

DIÁRIO OFICIAL



do Estado de Mato Grosso ANO CXV - CUIABÁ Terça Feira, 17 de Outubro de 2006 Nº 24454

PODER EXECUTIVO

DECRETO

*DECRETO Nº 8.085 DE 14 DE SETEMBRO DE 2006.

Dispõe sobre o Lotacionograma da Secretaria de Estado de Administração - SAD, e dá outras providências.

O GOVERNADOR DO ESTADO DE MATO GROSSO, no uso das atribuições que lhe confere o artigo 66, inciso III, da Constituição Estadual, e

Considerando o disposto no artigo 148 da Constituição Estadual,

DECRETA:

Art. 1º Fica estruturado o Lotacionograma da Secretaria de Estado de Administração - SAD, na forma que dispõe o Anexo Único, parte integrante deste Decreto.

Parágrafo único. O Lotacionograma a que se refere o *caput*, fica organizado na forma do que dispõem o artigo 2º da Lei nº 7.461, de 13 de julho de 2001, em consonância com o Ato Administrativo nº 002/2006, de 18 de janeiro de 2006, a Lei nº 8.373, de 11 de outubro de 2005 e a Lei nº 7.554, de 10 de dezembro de 2001, em consonância com o Decreto nº 8.039, de 29 de agosto de 2006.

Art. 2º O Lotacionograma da Secretaria de Estado de Administração - SAD é integrado por servidores do Órgão e por servidores cedidos de outros órgãos e entidades da Administração Pública Estadual e de Outros Poderes, de acordo com suas necessidades.

Art. 3º Este Decreto entra em vigor na data de sua publicação.

Palácio Paiaguás, em Cuiabá, 14 de setembro de 2006, 185º da Independência e 118º da República.

BLAIRO BORGES MAGGI
Governador do Estado

GERALDO APARECIDO DE VITO JÚNIOR
Secretário de Estado de Administração

ANEXO ÚNICO

CARREIRA	CARGO	CARGOS CRIADOS	CARGOS OCUPADOS	CARGOS VAGOS
		EFETIVO	EFETIVO	EFETIVO
PROFISSIONAIS DA ÁREA INSTRUMENTAL DO GOVERNO Lei nº 7.461 de 13/07/01	Técnico da Área Instrumental do Governo	130	51	79
	Agente da Área Instrumental do Governo	196	123	73
	Auxiliar da Área Instrumental do Governo	27	19	8
PROFISSIONAIS DO DESENVOLVIMENTO ECONÔMICO E SOCIAL Lei nº 7.554 de 10/12/01	Técnico de Desenvolvimento Econômico e Social	15	10	5
	Agente de Desenvolvimento Econômico e Social	75	32	43
	Auxiliar de Desenvolvimento Econômico e Social	75	23	52
GESTOR GOVERNAMENTAL Lei nº 7.350 de 13/12/00	Gestor Governamental	-	14	-
PCCS/92 Lei nº 6.027 de 03/07/92	Assistente de Administração	-	9	-
	Auxiliar de Serviços Gerais	-	1	-
	Médico	-	20	-
	Odontólogo	-	4	-
	Contador	-	1	-
	Arquiteto	-	1	-
	Técnico em Contabilidade	-	2	-
	Auxiliar de Enfermagem	-	1	-
	Auxiliar de Administração	-	1	-
	Agente Administrativo	-	1	-
	Atendente de Enfermagem	-	1	-
	Assistente Social	-	1	-
	Técnico de Laboratório	-	1	-

SERVIDORES DE OUTROS ÓRGÃOS/ENTIDADES/PODERES CEDIDOS À SAD

GESTOR GOVERNAMENTAL Lei nº 7.350 de 13/12/00	Gestor Governamental (SEPLAN)	3
PROFISSIONAIS DA EDUCAÇÃO BÁSICA LC nº 50 de 01/10/98	Técnico Administrativo Educacional (SEDUC)	1
	Especialista de Educação (SEDUC)	1
	Professor da Educação Básica (SEDUC)	2
PROFESSORES DA EDUCAÇÃO SUPERIOR - UNEMAT LC nº 100 de 11/01/02	Professor da Educação Superior (UNEMAT)	1
PROFISSIONAIS TÉCNICOS DA EDUCAÇÃO SUPERIOR LC nº 74 de 13/12/00	Agente Universitário (UNEMAT)	1
PROFISSIONAIS DE ATIVIDADE FUNDIÁRIA DO INSTITUTO DE TERRAS DE MATO GROSSO - INTERMAT Lei nº 7.524 de 22/10/01	Técnico Fundiário (INTERMAT)	1
POLÍCIA MILITAR DO ESTADO DE MATO GROSSO - PM/MT LC nº 244 de 19/04/06	1º Tenente (PM/MT)	1

GOVERNO DO ESTADO DE MATO GROSSO



Blairo Borges Maggi

Governador do Estado

Iraci Araujo Moreira

Vice Governadora



SECRETARIA DE ESTADO DE ADMINISTRAÇÃO
CENTRO POLÍTICO ADMINISTRATIVO-CPA
CEP 78050970-Cuiabá-Mato Grosso
CNPJ(MF)03.507.415/0004-97
FONE/FAX: (65) 3613-8000



SUPERINTENDÊNCIA DA IMPRENSA OFICIAL
DO ESTADO DE MATO GROSSO

E-mail:
publica@iomat.mt.gov.br

Visite nosso Portal: Acesse o Portal E-Mato Grosso
www.iomat.mt.gov.br www.mt.gov.br

Secretário de Estado de Justiça e Segurança Pública Celio Wilson de Oliveira
Secretário-Chefe da Casa Civil Antônio Kato
Secretário-Chefe da Casa Militar Orestes Teodoro de Oliveira
Secretário de Estado de Planejamento e Coordenação Geral Yênes Jesus de Magalhães
Secretário de Estado de Fazenda Waldir Júlio Teis
Secretário-Auditor Geral do Estado Sírio Pinheiro da Silva
Secretário de Estado de Desenvolvimento Rural Cloves Felício Vettorato
Secretário de Estado de Indústria, Comércio e Minas e Energia Alexandre Herculano C. de S. Furlan
Secretária de Estado de Trabalho Emprego, Cidadania e Assist. Social Terezinha de Souza Maggi
Secretária de Estado de Desenvolvimento de Turismo Yêda Marli de Oliveira Assis
Secretário de Estado de Infra-Estrutura Vilceu Francisco Marchetti
Secretária de Estado de Educação Ana Carla Muniz
Secretário de Estado de Administração Geraldo Aparecido de Vito Júnior
Secretário de Estado de Saúde Augustinho Moro
Secretário de Estado de Comunicação Social José Carlos Dias
Procurador-Geral do Estado João Virgílio do N. Sobrinho
Defensor Público-Geral Fábio César Guimarães Neto
Secretário Extraordinário de Ação Política Louremberg Nunes Rocha
Secretário de Estado do Meio Ambiente Marcos Henrique Machado
Secretário de Estado de Esportes e Lazer Laércio Vicente de Arruda e Silva
Secretário de Estado de Cultura João Carlos Vicente Ferreira
Secretária de Estado de Ciência e Tecnologia Ilma Grisoste Barbosa

PROFISSIONAIS DE DEFESA AGROPECUÁRIA E FLORESTAL Lei nº 7.242 de 30/12/99	Assistente Técnico de Defesa Agropecuária (INDEA)	1
PROFISSIONAIS DO MEIO AMBIENTE Lei nº 8.515 de 30/06/06	Analista do Meio Ambiente (SEMA)	5

Fonte: Coordenadoria de Gestão de Pessoas – SAD
24/08/2006

*Replicado por ter saído incorreto no Diário Oficial de 14.09.06, à pág.02.

DECRETO Nº 8.207, DE 17 DE OUTUBRO DE 2006.

Dispõe sobre retificação, em parte do Decreto nº 6.065, publicado no Diário Oficial de 05 de julho de 2005, de enquadramento de servidores da Secretaria de Estado de Saúde, na Carreira dos Profissionais do Sistema Único de Saúde e dá outras providências.

O GOVERNADOR DO ESTADO DE MATO GROSSO, no uso das atribuições que lhe confere o artigo 66, inciso III, da Constituição Estadual, e

considerando, o que dispõe o Processo nº 243.743/SAD, de 29 de setembro de 2006,

DECRETA:
Art. 1º No Decreto nº 6.065, de 05.07.2005.

ONDE SE LÊ:

01- FABRICIA DE OLIVEIRA MARCHI, Matrícula 132010010, Cargo de Assistente do SUS, Classe "A", Nível "01", a partir de 19 de novembro de 2001.

LEIA-SE:

01- FABRICIA DE OLIVEIRA MARCHI, Matrícula 643990020, Cargo de Assistente do SUS, Classe "A", Nível "01", a partir de 09 de novembro de 2001.

Art. 2º Este Decreto entra em vigor na data de sua publicação.

Palácio Paiaguás, em Cuiabá, 17 de outubro de 2006, 185º da Independência e 118º da República.

BLAIRO BORGES MAGGI
Governador do Estado

GERALDO APARECIDO DE VITTO JÚNIOR
Secretário de Estado de Administração

AUGUSTINHO MORO
Secretário de Estado de Saúde

DECRETO Nº 8.208, DE 17 DE OUTUBRO DE 2006.

Dispõe sobre retificação, em parte do Decreto nº 2.384, publicado no Diário Oficial de 23 de dezembro de 2003, de enquadramento de servidores da Secretaria de Estado de Saúde, na Carreira dos Profissionais do Sistema Único de Saúde e dá outras providências.

O GOVERNADOR DO ESTADO DE MATO GROSSO, no uso das atribuições que lhe confere o artigo 66, inciso III, da Constituição Estadual, e

considerando, o que dispõe o Processo nº 206686/SAD, de 28 de agosto de 2006.

DECRETA:
Art. 1º No Decreto nº 2.384 de 23.12.2003.

ONDE SE LÊ:

01- MARCOS TIMOTEO ARCANJO AMARAL, Matrícula 1076510016, Cargo Profissional de Nível Superior do SUS, Classe "A", Nível "01", a partir de 19 de maio de 2005.

LEIA-SE:

01- MARCOS TIMOTEO ARCANJO AMARAL, Matrícula 1076510016, Cargo Profissional de Nível Superior do SUS, Classe "A", Nível "01", a partir de 19 de maio de 2003.

Art. 2º Este Decreto entra em vigor na data de sua publicação.

Palácio Paiaguás, em Cuiabá, 17 de outubro de 2006, 185º da Independência e 118º da República.

BLAIRO BORGES MAGGI
Governador do Estado

GERALDO APARECIDO DE VITTO JÚNIOR
Secretário de Estado de Administração

AUGUSTINHO MORO
Secretário de Estado de Saúde

ATO DO GOVERNADOR

ATO Nº 11.468/2006.

O GOVERNADOR DO ESTADO DE MATO GROSSO, no uso de suas atribuições legais, considerando o Ato de Nomeação publicado no Diário Oficial de 19/04/2006, a posse do servidor em 18/07/2006 e o não exercício das atribuições do cargo no prazo legal, conforme disposto no artigo 18, §§ 1º e 2º da Lei Complementar nº 04, de 15 de outubro de 1990, e tendo em vista o que consta do processo 226174/2006-SAD, resolve exonerar PAULO CÉSAR NUNES, portador do RG nº 473989-2 MT, inscrito no CPF sob o nº 221.452.222-00, do cargo de Técnico de Atividade Ambiental – Engenheiro Agrônomo, a partir de 17 de agosto de 2006.

Palácio Paiaguás, em Cuiabá/MT, 17 de outubro de 2006.

BLAIRO BORGES MAGGI
Governador do Estado

GERALDO APARECIDO DE VITTO JÚNIOR
Secretário de Estado de Administração

ATO Nº 11.469/2006.

O GOVERNADOR DO ESTADO DE MATO GROSSO, no uso de suas atribuições legais, considerando o Ato de Nomeação publicado no Diário Oficial de 19/04/2006, a posse do servidor em 17/07/2006 e o não exercício das atribuições do cargo no prazo legal, conforme disposto no artigo 18, §§ 1º e 2º da Lei Complementar nº 04, de 15 de outubro de 1990, e tendo em vista o que consta do processo 226174/2006-SAD, resolve exonerar CLEMENTES CRUZ NUNES, portador do RG nº 317546 MT, inscrito no CPF sob o nº 314.095.391-72, do cargo de Técnico de Atividade Ambiental – Engenheiro Agrônomo, a partir de 16 de agosto de 2006.

Palácio Paiaguás, em Cuiabá/MT, 17 de outubro de 2006.

BLAIRO BORGES MAGGI
Governador do Estado

GERALDO APARECIDO DE VITTO JÚNIOR
Secretário de Estado de Administração

ATO Nº 11.470/2006.

O GOVERNADOR DO ESTADO DE MATO GROSSO, no uso de suas atribuições legais, considerando o Ato de Nomeação publicado no Diário Oficial de 19/04/2006, a posse da servidora em 09/06/2006 e o não exercício das atribuições do cargo no prazo legal, conforme disposto no artigo 18, §§ 1º e 2º da Lei Complementar nº 04, de 15 de outubro de 1990, e tendo em vista o que consta do processo 226174/2006-SAD, resolve exonerar LARISSA DE FÁTIMA RAMOS, portadora do RG nº 8401314-5 PR, inscrita no CPF sob o nº 987.512.711-68, do cargo de Técnico de Atividade Ambiental – Analista de Sistema, a partir de 09 de julho de 2006.

Palácio Paiaguás, em Cuiabá/MT, 17 de outubro de 2006.

BLAIRO BORGES MAGGI
Governador do Estado

GERALDO APARECIDO DE VITTO JÚNIOR
Secretário de Estado de Administração

ATO Nº 11.471/2006.

O GOVERNADOR DO ESTADO DE MATO GROSSO, no uso de suas atribuições legais, considerando o Ato de Nomeação publicado no Diário Oficial de 19/04/2006, a posse da servidora em 14/07/2006 e o não exercício das atribuições do cargo no prazo legal, conforme disposto no artigo 18, §§ 1º e 2º da Lei Complementar nº 04, de 15 de outubro de 1990, e tendo em vista o que consta do processo nº 226174/2006-SAD, resolve exonerar CÉLI GADOTTI BEDIS, portadora do RG nº 693486 SSP/MT, inscrita no CPF sob o nº 304.591.091-20, do cargo de Técnico de Atividade Ambiental – Bacharel em Direito, a partir de 13 de agosto de 2006.

Palácio Paiaguás, em Cuiabá/MT, 17 de outubro de 2006.

BLAIRO BORGES MAGGI
Governador do Estado

GERALDO APARECIDO DE VITTO JÚNIOR
Secretário de Estado de Administração

ATO Nº 11.472/2006.

O GOVERNADOR DO ESTADO DE MATO GROSSO, no uso de suas atribuições legais, considerando o Ato de Nomeação publicado no Diário Oficial de 19/04/2006, a posse da

servidora em 11/07/2006 e o não exercício das atribuições do cargo no prazo legal, conforme disposto no artigo 18, §§ 1º e 2º da Lei Complementar nº 04, de 15 de outubro de 1990, e tendo em vista o que consta do processo nº 226174/2006-SAD, **resolve exonerar CINTIA NATSUMI SUEMASU**, portadora do RG nº 436826938 SP, inscrita no CPF sob o nº 316.869.368-50, do cargo de Técnico de Atividade Ambiental – Bióloga, a partir de 10 de agosto de 2006.

Palácio Paiaguás, em Cuiabá/MT, 17 de outubro de 2006.

BLAIRO BORGES MAGGI
 Governador do Estado

GERALDO APARECIDO DE VITTO JÚNIOR
 Secretário de Estado de Administração

ATO Nº 11.473/2006.

O GOVERNADOR DO ESTADO DE MATO GROSSO, no uso das suas atribuições legais e tendo em vista o que consta no Processo nº 201803/2006, da Secretaria de Estado de Educação - SEDUC, **resolve exonerar a pedido**, o servidor **CARLOS ALEXANDRE FETT**, RG nº 645.889 SSP/MT, CPF nº 329.119.121-87, do cargo de Professor, Classe A, Nível 05, Matrícula Funcional nº 376770015, lotado na Secretaria de Estado de Educação-SEDUC, município de Cuiabá/MT, a partir de 02 de Agosto de 2.006.

Palácio Paiaguás, em Cuiabá, 17 de outubro de 2006.

BLAIRO BORGES MAGGI
 Governador do Estado

GERALDO APARECIDO DE VITTO JÚNIOR
 Secretário de Estado de Administração

ANA CARLA MUNIZ
 Secretária de Estado de Educação

ATO Nº 11.474/2006.

O GOVERNADOR DO ESTADO DE MATO GROSSO, no uso das suas atribuições legais e tendo em vista o que consta no Processo nº 168533/2006, da Secretaria de Estado de Educação - SEDUC, **resolve exonerar a pedido, para fins de regularização funcional**, o servidor **IRTON MILANESI**, RG nº 072.428 SSP/MS, CPF nº 312.434.521-53, Matrícula Funcional nº 215460014, do cargo de Professor, Classe C, Nível 06, lotado na Assessoria Pedagógica - SEDUC, município de Cáceres/MT, a partir de 16 de Junho de 1997.

Palácio Paiaguás, em Cuiabá, 17 de outubro de 2006.

BLAIRO BORGES MAGGI
 Governador do Estado

GERALDO APARECIDO DE VITTO JÚNIOR
 Secretário de Estado de Administração

ANA CARLA MUNIZ
 Secretária de Estado de Educação

ATO Nº 11.475/2006.

O GOVERNADOR DO ESTADO DE MATO GROSSO, no uso das suas atribuições legais e tendo em vista o que consta no Processo nº 220439/2006, da Secretaria de Estado de Educação - SEDUC, **resolve exonerar a pedido**, a servidora **LUCIANA DE SOUZA PEIXE GOUVEIA**, RG nº 949.115 SSP/MT, CPF nº 604.452.541-49, do cargo de Professor da Educação Básica, Classe C, Nível 02, Matrícula Funcional nº 474920127, lotada na E. E. Loureberg Ribeiro Nunes Rocha - SEDUC, município de Colider/MT, a partir de 28 de Agosto de 2006.

Palácio Paiaguás, em Cuiabá, 17 de outubro de 2006.

BLAIRO BORGES MAGGI
 Governador do Estado

GERALDO APARECIDO DE VITTO JÚNIOR
 Secretário de Estado de Administração

ANA CARLA MUNIZ
 Secretária de Estado de Educação

ATO Nº 11.476/2006.

O GOVERNADOR DO ESTADO DE MATO GROSSO, no uso das suas atribuições legais e tendo em vista o que consta no Processo nº 222743/2006, da Secretaria de Estado de Educação - SEDUC, **resolve exonerar a pedido**, o servidor **MARCEL JESUS DIAS**, RG nº 869.994.782 SSP/BA, CPF nº 974.530.565-00, do cargo de Apoio Administrativo Educacional - Elementar, Classe A, Nível 02, Matrícula Funcional nº 991990013, lotado na E.E. 15 de Outubro - SEDUC, município de Barra do Bugres/MT, a partir de 25 de Janeiro de 2006.

Palácio Paiaguás, em Cuiabá, 17 de outubro de 2006.

BLAIRO BORGES MAGGI
 Governador do Estado

GERALDO APARECIDO DE VITTO JÚNIOR
 Secretário de Estado de Administração

ANA CARLA MUNIZ
 Secretária de Estado de Educação

ATO Nº 11.477/2006.

O GOVERNADOR DO ESTADO DE MATO GROSSO, no uso das suas atribuições legais e tendo em vista o que consta no Processo nº 208849/2006, da Secretaria de Estado de Educação - SEDUC, **resolve exonerar a pedido, para fins de regularização funcional**, o servidor **VALDEMAR MARCOLAN**, RG nº 405.833 SSP/MT, CPF nº 122.153.090-91, do cargo de Professor, Classe A, Nível 05, lotado na Secretaria de Estado de Educação - SEDUC, município de Barra do Garças/MT, a partir de 22 de Janeiro de 1989.

Palácio Paiaguás, em Cuiabá, 17 de outubro de 2006.

BLAIRO BORGES MAGGI
 Governador do Estado

GERALDO APARECIDO DE VITTO JÚNIOR
 Secretário de Estado de Administração

ANA CARLA MUNIZ
 Secretária de Estado de Educação

ATO Nº 11.478/2006.

O GOVERNADOR DO ESTADO DE MATO GROSSO, no uso de suas atribuições legais, **resolve exonerar**, a pedido, **ELIANA CRISTINA HARTMANN MACEDO**, matrícula nº 0956550045, da função de confiança, criada pelo art. 2º, II, da Lei nº 8.345, de 30 de junho de 2005, Nível DGA-8, de Assessora da Procuradoria Geral do Estado, a partir de 18 de setembro de 2006.

Palácio Paiaguás, em Cuiabá, 17 de outubro de 2006.

BLAIRO BORGES MAGGI
 Governador do Estado

GERALDO APARECIDO DE VITTO JÚNIOR
 Secretário de Estado de Administração

JOÃO VIRGÍLIO DO NASCIMENTO SOBRINHO
 Procurador-Geral do Estado

ATO Nº 11.479/2006.

O GOVERNADOR DO ESTADO DE MATO GROSSO, no uso de suas atribuições legais, **resolve nomear EGÍDIO DA PAIXÃO PEREIRA**, matrícula nº 01204550015, para exercer a função de confiança, criada pelo art. 2º, II, da Lei nº 8.345, de 30 de junho de 2005, Nível DGA-8, de Assessor da Procuradoria Geral do Estado, a partir de 19 de setembro de 2006.

Palácio Paiaguás, em Cuiabá, 17 de outubro de 2006.

BLAIRO BORGES MAGGI
 Governador do Estado

GERALDO APARECIDO DE VITTO JÚNIOR
 Secretário de Estado de Administração

JOÃO VIRGÍLIO DO NASCIMENTO SOBRINHO
 Procurador-Geral do Estado

ATO Nº 11.480/2006.

O GOVERNADOR DO ESTADO DE MATO GROSSO, no uso de suas atribuições legais, nos termos da Lei Complementar nº 170 de 14 de maio de 2004 e tendo em vista o que consta no Processo nº 195151/2006, da Secretaria de Estado de Educação – SEDUC, **resolve autorizar a cessão** para exercer suas funções na Fundação Universidade do Estado de Mato Grosso – UNEMAT, da servidora **ALAIDE BATISTA DOS SANTOS RIVA**, RG nº 1.400.447 SSP/PR, CPF nº 811.659.351-04, admitida no cargo de Professor da Educação Básica, Classe A, Nível 07, Matrícula Funcional nº 136720013, lotada na E.E. Nivaldo Fracarolli - SEDUC, município de Juara/MT, pelo período de 13 de Agosto de 2006 a 31 de Dezembro de 2006, sem ônus para o órgão de origem.

Palácio Paiaguás, em Cuiabá, 17 de outubro de 2006.

BLAIRO BORGES MAGGI
Governador do Estado

GERALDO APARECIDO DE VITTO JÚNIOR
Secretário de Estado de Administração

ANA CARLA MUNIZ
Secretária de Estado de Educação

ATO Nº 11.481/2006.

O GOVERNADOR DO ESTADO DE MATO GROSSO, no uso de suas atribuições legais, nos termos da Lei Complementar nº 170 de 14 de maio de 2004 e tendo em vista o que consta no Processo nº 72824/2006, da Secretaria de Estado de Educação – SEDUC, **resolve autorizar a cessão, para fins de regularização funcional**, para exercer suas funções na Fundação Universidade do Estado de Mato Grosso-UNEMAT, do servidor **NEODIR PAULO TRAVESSINI**, RG nº 1.715.763 SSP/SC, CPF nº 525.890.729-53, admitido no cargo de Professor da Educação Básica, Classe C, Nível 03, Matrícula Funcional nº 359100015, lotado na E.E. Antonio Casagrande - SEDUC, município de Tangará da Serra/MT, pelo período de 1º de Janeiro de 2004 a 31 de Dezembro de 2005, sem ônus para o órgão de origem.

Palácio Paiaguás, em Cuiabá, 17 de outubro de 2006.

BLAIRO BORGES MAGGI
Governador do Estado

GERALDO APARECIDO DE VITTO JÚNIOR
Secretário de Estado de Administração

ANA CARLA MUNIZ
Secretária de Estado de Educação

ATO Nº 11.482/2006.

O GOVERNADOR DO ESTADO DE MATO GROSSO, no uso de suas atribuições legais, nos termos da Lei nº 7.891, de 02 de Abril de 2003 e tendo em vista o que consta no Processo nº 194618/2006, da Casa Civil do Governo do Estado – Casa Civil, **resolve autorizar a cessão** para exercer suas funções na Assembléia Legislativa do Estado de Mato Grosso, no Gabinete do Deputado Estadual Hermínio J. Barreto, da servidora **KARINA AUGUSTA TAMBARA VELHO**, RG nº 913.357 SSP/MT, CPF nº 535.409.801-72, admitida no cargo de Agente de Administração Fazendária, Classe C, Nível 03, Matrícula Funcional nº 507740017, lotada na Agência Fazendária de Alto Araguaia - SEFAZ, município de Alto Araguaia/MT, pelo período de 1º de Setembro de 2006 a 31 de Dezembro de 2006, com ônus para o órgão de origem.

Palácio Paiaguás, em Cuiabá, 17 de outubro de 2006.

BLAIRO BORGES MAGGI
Governador do Estado

GERALDO APARECIDO DE VITTO JÚNIOR
Secretário de Estado de Administração

WALDIR JÚLIO TEIS
Secretário de Estado de Fazenda

ATO Nº 11.483/2006.

O GOVERNADOR DO ESTADO DE MATO GROSSO, no uso de suas atribuições legais considerando o Artigo 365 do Código Eleitoral, c/c os Artigos 1º e 9º da Lei Federal nº 6.999/82 e resolução nº 20.753/00 e tendo em vista o que consta no Processo nº 235053/2006, da Secretaria de Estado de Administração - SAD, **resolve autorizar a cessão** para exercer suas funções no Tribunal Regional Eleitoral de Mato Grosso – TRE, da servidora **SANDRA MARIA DA SILVA E SILVA**, RG nº 3.648.273 SSP/MT, CPF nº 326.054.471-20, admitido no cargo de Agente de Desenvolvimento Econômico e Social, Classe C, Nível 08, Matrícula Funcional nº 802190014, lotada na Secretaria de

Estado de Administração-SAD, município de Cuiabá/MT, pelo período de 1º de Outubro de 2006 a 30 de Setembro de 2007, com ônus para o órgão de origem.

Palácio Paiaguás, em Cuiabá, 17 de outubro de 2006.

BLAIRO BORGES MAGGI
Governador do Estado

GERALDO APARECIDO DE VITTO JÚNIOR
Secretário de Estado de Administração

ATO Nº 11.484/2006.

O GOVERNADOR DO ESTADO DE MATO GROSSO, no uso das suas atribuições legais e tendo em vista o que consta no Processo nº 240066/2006, da Secretaria de Estado de Administração - SAD, **resolve cessar os efeitos** do Ato Governamental nº 4.872/2005, publicado no Diário Oficial do Estado em 03 de Março de 2005, que afastou para Exercício de Mandato Eletivo de Vereador, na Prefeitura Municipal de Santo Antonio de Leverger/MT, o servidor **HARRISSON BENEDITO RIBEIRO**, RG nº 342.167 SSP/MT, CPF nº 137.783.741-68, admitido no cargo de Agente de Tributos Estaduais, Classe D, Nível 10, Matrícula Funcional nº 126500010, lotado na Secretaria de Estado de Fazenda-SEFAZ, município de Cuiabá/MT, a partir de 22 de Setembro de 2006.

Palácio Paiaguás, em Cuiabá, 17 de outubro de 2006.

BLAIRO BORGES MAGGI
Governador do Estado

GERALDO APARECIDO DE VITTO JÚNIOR
Secretário de Estado de Administração

WALDIR JÚLIO TEIS
Secretário de Estado de Fazenda

ATO Nº 11.485/2006.

O GOVERNADOR DO ESTADO DE MATO GROSSO, no uso de suas atribuições legais, tendo em vista o que consta no Processo nº 167903/2006 da Secretaria de Estado de Educação - SEDUC e, considerando que a permuta só é concedida ao professor que se encontra em efetivo exercício na rede pública de ensino e em municípios com carências de profissionais da área de educação de cada Estado, **resolve autorizar a permuta**, no período de 24 de Julho de 2006 a 31 de Dezembro de 2006, entre os professores abaixo mencionados:

▪ **NEUSA HELENA MANTOVANI BALDISSERA**, Professor da Educação Básica, Classe C, Nível 06, Matrícula Funcional nº 303750014, lotada na E.E. Antônio Grohs - SEDUC, no município de Água Boa/MT; com o servidor **MARCOS PEDRO DA COSTA**, ocupante do cargo de Professor, matrícula nº 7450061, no Estado de Mato Grosso do Sul/MS, ambas com ônus para o Estado de origem.

Palácio Paiaguás, em Cuiabá, 17 de outubro de 2006.

BLAIRO BORGES MAGGI
Governador do Estado

GERALDO APARECIDO DE VITTO JÚNIOR
Secretário de Estado de Administração

ANA CARLA MUNIZ
Secretária de Estado de Educação

ATO Nº 11.486/2006.

O GOVERNADOR DO ESTADO DE MATO GROSSO, no uso de suas atribuições legais, tendo em vista o que consta no Processo nº 12153/2006 do Sistema de Protocolo do Estado de Mato Grosso – SEDUC e, considerando que a permuta só é concedida ao professor que se encontra em efetivo exercício na rede pública de ensino e em municípios com carências de profissionais da área de educação de cada Estado, **resolve autorizar a permuta**, até 31 de Dezembro de 2006, entre os professores abaixo mencionados:

▪ **VALTER DE CARVALHO COUTO**, Professor da Educação Básica, Classe B, Nível 04, Matrícula Funcional nº 373390017, lotado na E. E. Dr. Othon Veigas de Pinho - SEDUC, no município de Cuiabá/MT; com a servidora **JOSIANI FRANCISCHINI DUARTE**, ocupante do cargo de Professor, matrícula nº 0121150, no município de Angélica/MS, ambas com ônus para o Estado de origem.

Palácio Paiaguás, em Cuiabá, 17 de outubro de 2006.

BLAIRO BORGES MAGGI
Governador do Estado

GERALDO APARECIDO DE VITTO JÚNIOR
Secretário de Estado de Administração

ANA CARLA MUNIZ
Secretária de Estado de Educação

ATO Nº 11.487/2006.

O GOVERNADOR DO ESTADO DE MATO GROSSO, no uso das suas atribuições legais e tendo em vista o que constam nos Processos nºs 61153/2005 e 103228/2006, da Secretaria de Estado de Educação - SEDUC, resolve retificar, para fins de regularização funcional, o Ato Governamental, publicado no Diário Oficial do Estado, em 28 de Novembro de 2.000, que colocou a disposição do Sindicato dos Trabalhadores do Ensino Público de Mato Grosso, a servidora **MARIA JOSÉ PINHEIRO**, RG nº 879.167 SSP/MT, CPF nº 345.562.221-68, Matrícula Funcional nº 197700012, no cargo de Professor da Educação Básica, Classe C, Nível 08, lotada na E.E Lucas Pacheco de Camargo -SEDUC, município de Rondonópolis/MT.

Onde se lê: ...no período de 01.08.00 a 01.08.03.

Leia-se: ...no período de 01.01.01 a 01.08.03.

Palácio Paiaguás, em Cuiabá, 17 de outubro de 2006.

BLAIRO BORGES MAGGI
Governador do Estado

GERALDO APARECIDO DE VITTO JÚNIOR
Secretário de Estado de Administração

ANA CARLA MUNIZ
Secretária de Estado de Educação

ATO Nº 11.488/2006.

O GOVERNADOR DO ESTADO DE MATO GROSSO, no uso de suas atribuições legais, e tendo em vista o que consta do Processo nº 45596/2005 da Secretaria de Estado de Administração resolve aposentar, nos termos, do Art. 40, § 1º, inciso I, da Constituição Federal, redação dada pela Emenda Constitucional nº 41, de 19.12.2003 e Art. 140, Parágrafo único, da Constituição Estadual, mais o Art. 213, inciso I, § 1º, da Lei Complementar nº 04, de 15.10.90 e as disposições da Lei nº 7554, de 10.12.2001, com suas alterações pela Lei nº 8.088, de 19.01.2004, com subsídio calculado pela média contributiva, nos termos da Lei nº 10.887, de 18.06.2004, no valor de **R\$ 663,35 (seiscentos e sessenta e três reais e trinta e cinco centavos)**, contando com 30 (trinta) e 25 (vinte e cinco) dias de serviços prestados, assim discriminados: **AO ESTADO:** 28 (vinte e oito) anos 04 (quatro) meses e 25 (vinte e cinco) dias, período de 01.03.78 a 26.07.2006. **AVERBADOS:** 01 (um) ano e 08 (oito) meses, referente a Contagem em dobro de 10 (dez) meses de Licença Prêmio, nos quinquênios de 83/88, 88/93 e 93/98, conforme Portarias nºs 917/96, de 27.12.96 e 310/DP, de 29.06.98, fls 29-SAD, o Sr. **ADELICIO CORDEIRO MARTINS**, RG nº 247.009/SSP-MT, CPF nº 048.674.401-91 Matrícula nº 819060011, Matrícula nº 819060011, na Categoria Funcional de Auxiliar de Desenvolvimento Econômico e Social, Classe "A", Nível "09", 30 horas semanais de trabalho, declarado estável no serviço público estadual pelo Decreto nº 2390 de 12.03.90- D.O. de 12.03.90, enquadrado na referida carreira, conforme Decreto nº 3.845 de 04.02.2002 - D.O. 04.02.2002, promovido de nível pelo Decreto nº 5234, de 01.03.2005- D.O de 01.03.2005, lotado na Secretaria de Estado de Infra Estrutura, nesta Capital.

Palácio Paiaguás, em Cuiabá-MT, 17 de outubro de 2006.

BLAIRO BORGES MAGGI
Governador do Estado

GERALDO APARECIDO DE VITTO JÚNIOR
Secretário de Estado de Administração

ATO Nº 11.489/2006.

O GOVERNADOR DO ESTADO DE MATO GROSSO, no uso de suas atribuições legais, e tendo em vista o que consta do Processo nº 41681/2005, da Secretaria de Estado de Administração, resolve aposentar, nos termos do Art. 40, § 1º, inciso III, alínea "b", da Constituição Federal, redação dada pela Emenda Constitucional nº 41, de 19.12.2003 e Art. 140, Parágrafo único, da Constituição Estadual, mais o Art. 213, inciso III, alínea "d", da Lei Complementar nº 04, de 15.10.90 e as disposições da Lei nº 8273, de 29.12.2004, com subsídio calculado pela média contributiva, nos termos da Lei nº 10.887, de 18.06.2004, no valor de **R\$ 350,00 (trezentos e cinquenta reais)**, proporcional a 13 (treze) anos e 04 (quatro) meses de serviços prestados ao Estado de Mato Grosso, períodos de 01.03.93 a 15.04.95 e 22.05.95 a 08.08.2006 a Srª. **ADEMERCIDES VASSOLER DA ROCHA**, RG nº 1.189.135/SSP-PR, CPF nº 411.967.911-04, Matrícula nº 460560034, Título de Eleitor nº 002523141805, no cargo de Auxiliar de Serviços Gerais I, Referência "01", nomeada pelo Ato nº 09, de 21.08.95 - D.O. de 21.08.95, lotada na Secretaria de Estado de Educação/Escola Estadual "JOSÉ DE ALENCAR", município de Lucas do Rio Verde - MT.

Palácio Paiaguás, em Cuiabá-MT, 17 de outubro de 2006.

BLAIRO BORGES MAGGI
Governador do Estado

GERALDO APARECIDO DE VITTO JÚNIOR
Secretário de Estado de Administração

ATO Nº 11.490/2006.

O GOVERNADOR DO ESTADO DE MATO GROSSO, no uso de suas atribuições legais, e tendo em vista o que consta do Processo nº 11104/2005, da Secretaria de Estado de Administração, resolve Retificar, em parte, o Ato Governamental nº 3.688/2004, de 11.11.2004, publicado no Diário Oficial da mesma data, referente a Transferência para a Inatividade, mediante Reserva Remunerada, do Sr. **DIVALDINO DE SOUZA**, 3º SGT PM, RG nº 876.280/PM-MT, procedendo-se da seguinte forma:

ONDE SE LÊ:

"...com subsídio no valor de **R\$ 1.783,33 (um mil setecentos e oitenta e três reais e trinta e três centavos)**, proporcional a 25 (vinte e cinco) anos e 10 (dez) dias de serviços prestados, assim discriminados: **NA CORPORAÇÃO:** 22 (vinte e dois) anos, 06 (seis) meses e 13 (treze) dias, período de 15.01.81 a 21.07.2003 ..."

LEIA-SE:

"...com subsídio no valor de **R\$ 2.094,33 (dois mil noventa e quatro reais e trinta e três centavos)**, proporcional a 26 (vinte e seis) anos, 04 (quatro) meses e 02 (dois) dias de serviços prestados, assim discriminados: **NA CORPORAÇÃO:** 23 (vinte e três) anos, 10 (dez) meses e 05 (cinco) dias, período de 15.01.81 a 11.11.2004..."

Palácio Paiaguás, em Cuiabá-MT, 17 de outubro de 2006.

BLAIRO BORGES MAGGI
Governador do Estado

GERALDO APARECIDO DE VITTO JÚNIOR
Secretário de Estado de Administração

ATO Nº 11.491/2006.

O GOVERNADOR DO ESTADO DE MATO GROSSO, no uso de suas atribuições legais, e tendo em vista o que consta do Processo nº 65657/2006, da Secretaria de Estado de Administração, resolve Retificar, em parte, o Ato Governamental nº 4.960/2005, de 09.03.2004, publicado no Diário Oficial da mesma data, referente a Transferência para a Inatividade, mediante Reserva Remunerada, do Sr. **FRANCISCO SOARES CANDIAL**, RG nº 873.566/PMMT, procedendo-se da seguinte forma:

ONDE SE LÊ:

"...com subsídio no valor de **R\$ 1.541,66 (um mil quinhentos e quarenta e um reais sessenta e seis centavos)**, proporcional a 25 (vinte e cinco) anos, 04 (quatro) meses e 08 (oito) dias, assim discriminados: **NA CORPORAÇÃO:** 24 (vinte e quatro) anos, 02 (dois) meses e 13 (treze) dias, período de 13.10.79 a 18.12.2003..."

LEIA-SE:

"...com subsídio no valor de **R\$ 1.701,62 (um mil setecentos e um reais sessenta e dois centavos)**, proporcional a 26 (vinte e seis) anos, 07 (sete) meses de serviços prestados, assim discriminados: **NA CORPORAÇÃO:** 25 (vinte e cinco) anos, 05 (cinco) meses e 05 (cinco) dias, período de 13.10.79 a 09.03.2005..."

Palácio Paiaguás, em Cuiabá-MT, 17 de outubro de 2006.

BLAIRO BORGES MAGGI
Governador do Estado

GERALDO APARECIDO DE VITTO JÚNIOR
Secretário de Estado de Administração

ATO Nº 11.492/2006.

O GOVERNADOR DO ESTADO DE MATO GROSSO, no uso de suas atribuições legais, e tendo em vista o que consta do Processo nº 112616/2006, da Secretaria de Estado de Administração, resolve Retificar, em parte, o Ato Governamental nº 10.897/2006, de 09.08.2006, publicado no Diário Oficial da mesma data, referente a Transferência para a Inatividade, mediante Reserva Remunerada, do Sr. **LUIZ CARLOS MOREIRA**, RG nº 873.340/PMMT, procedendo-se da seguinte forma:

ONDE SE LÊ:

"...com subsídio no valor de **R\$ 1.878,71 (um mil oitocentos e setenta e oito reais e setenta e um centavos)**, proporcional a 27 (vinte e sete) anos, 03 (três) meses e 29 (vinte e nove) dias de serviços prestados, assim discriminados: **NA CORPORAÇÃO:** 25 (vinte e cinco) anos, 05 (cinco) meses e 09 (nove) dias, período de 20.08.80 a 19.01.06..."

LEIA-SE:

"...com subsídio no valor de **R\$ 1.916,76 (um mil novecentos e dezesseis reais e setenta e seis centavos)**, proporcional a 27 (vinte e sete) anos, 10 (dez) meses e 21 (vinte e um) dias de serviços prestados, assim discriminados: **NA CORPORAÇÃO:** 25 (vinte e cinco) anos, 11 (onze) meses e 26 (vinte e seis) dias, período de 20.08.80 a 09.08.2006..."

Palácio Paiaguás, em Cuiabá-MT, 17 de outubro de 2006.

BLAIRO BORGES MAGGI
Governador do Estado

GERALDO APARECIDO DE VITTO JÚNIOR
Secretário de Estado de Administração

ATO Nº 11.493/2006.

O GOVERNADOR DO ESTADO DE MATO GROSSO, no uso de suas atribuições legais, e tendo em vista o que consta do Processo nº 5834/2005, da Secretaria de Estado de Administração, resolve Retificar, em parte, o Ato Governamental nº 7.730/2005, de 11.10.2005, com as alterações pelo Ato Governamental nº 10.844/2006, publicado no Diário Oficial da mesma data, referente a Aposentadoria Compulsória, da Srª **MARIA GERTRUDES DE BARROS MIRANDA**, RG nº 163.119/SSP-MT, para considerá-la aposentada nos termos dos referidos Atos, porém, com subsídio no valor de **R\$ 815,37 (oitocentos e quinze reais e trinta e sete centavos)**.

Palácio Paiaguás, em Cuiabá-MT, 17 de outubro de 2006.

BLAIRO BORGES MAGGI
 Governador do Estado

GERALDO APARECIDO DE VITTO JÚNIOR
 Secretário de Estado de Administração

ATO Nº 11.494/2006.

O GOVERNADOR DO ESTADO DE MATO GROSSO, no uso de suas atribuições legais, e tendo em vista o que consta do Processo nº 35868/2006, da Secretaria de Estado de Administração resolve aposentar, nos termos do Art. 40, § 1º, inciso I, da Constituição Federal, redação dada pela Emenda Constitucional nº 41, de 19.12.2003 e Art. 140, Parágrafo único, da Constituição Estadual, mais os Arts 36, 71, ambos da Lei Complementar nº 50, de 01.10.98, regulamentada pelo Decreto nº 1280, de 12.04.2000, com as alterações pela Lei Complementar nº 206, de 29.12.2004, c/c o Art. 20, da Lei Complementar nº 104, de 22.01.2002 e as disposições do Decreto nº 2816, de 14.12.98, com subsídio calculado pela média contributiva, nos termos da Lei nº 10.887, de 18.06.2004, no valor de **R\$ 1.432,19 (um mil quatrocentos e trinta e dois reais e dezenove centavos)**, contando com 20 (vinte) anos e 07 (sete) meses e 06 (seis) dias de serviços prestados ao Estado de Mato Grosso, períodos de 13.02.84 a 01.02.86, 03.03.86 a 30.07.87; 01.03.89 a 18.12.92; 01.03.93 a 31.12.93 e de 27.01.94 a 01.09.2006. o Sr. **SEBASTIÃO LOPES DA SILVA**, RG nº 762.663/SSP/MT, CPF nº 021.775.601-87, Matrícula nº 232660018, Título de Eleitor nº 31043018-30, no cargo efetivo de Professor, Classe "B" Nível "07", nomeada pelo Decreto de nº 4161 de 27.01.94 – D.O. de 27.01.94 (40 horas), transposto para o cargo de Professor da Carreira dos Profissionais da Educação Básica do Estado de Mato Grosso, com jornada única de 30 (trinta) horas aulas semanais de trabalho (subsídio constante do ANEXO I da LC nº 206/2004), promovido de nível pela Portaria nº 03/SEDUC/00424/2004, de 20.10.2004 – D.O. de 20.10.2004, lotado na Secretaria de Estado de Educação/Escola Estadual "Prof. DEMÉTRIO DE SOUZA", município de Várzea Grande-MT.

Palácio Paiaguás, em Cuiabá-MT, 17 de outubro de 2006.

BLAIRO BORGES MAGGI
 Governador do Estado

GERALDO APARECIDO DE VITTO JÚNIOR
 Secretário de Estado de Administração

DESPACHO DO GOVERNADOR

EXTRATO DO TERMO DE COOPERAÇÃO TÉCNICA N.º 001/2006.

PROCESSO N.º 249795/2006 – CCV

COOPERANTE: EMPRESA MATO-GROSSENSE DE PESQUISA, ASSISTÊNCIA E EXTENSÃO RURAL S/A – EMPAER-MT.

COOPERADA: SECRETARIA DE ESTADO DA CASA CIVIL.

OBJETO: Formalizar entendimento entre as partes no sentido de reunir esforços para que o funcionário José Gonçalo de Freitas, Agente Administrativo, possa prestar serviço junto a Casa Civil.

VIGÊNCIA: O presente Termo de Cooperação Técnica vigorará a partir de 29/09/2006 até 28/04/2008, podendo ser prorrogado.

Cuiabá, 16 de outubro de 2006.

DR. ANTONIO KATO
 Secretário Chefe da Casa Civil

ARÉSSIO JOSÉ PAQUER
 Empresa Mato-Grossense de Pesquisa, Assistência e Extensão Rural S/A – EMPAER-MT

SECRETARIAS

SAD

SECRETARIA DE ESTADO DE ADMINISTRAÇÃO

EXTRATO DO SEGUNDO TERMO ADITIVO AO CONTRATO Nº 101/2005/SAD/MT

PARTES: A Secretaria de Estado de Administração - SAD e a empresa Net Uno Tecnologia da Informação Ltda.

OBJETIVO: O presente TERMO ADITIVO tem por objetivo prorrogar o prazo de vigência do Contrato Original por mais 90 (noventa) dias, com início em 05 de setembro de 2006 e término em 04 de dezembro de 2006.

FUNDAMENTAÇÃO LEGAL: Art. 57, II, da Lei 8.666/93.

DATA: Em Cuiabá, 01 de setembro de 2006.

ASSINAM:

GERALDO A. DE VITTO JR.
LUÍS ANTÔNIO TIMOTHEO DA COSTA
 Secretário de Estado de Administração
 Representante Legal

CONTRATANTE
CONTRATADA

EXTRATO DO PRIMEIRO TERMO ADITIVO AO CONTRATO Nº 074/2005/SAD/MT

PARTES: A Secretaria de Estado de Administração - SAD e a empresa Avalon Táxi Aéreo Ltda.

OBJETIVO:

1.1. O presente tem por objetivo Prorrogar o Prazo de vigência do Contrato Original por 12 (doze) meses, com início em 03 de outubro de 2006 e término em 02 de outubro de 2007.

1.2.

1.3. O presente tem por objetivo alterar a **CLÁUSULA SETIMA – DA DOTAÇÃO ORÇAMENTÁRIA**,

do contrato original, que passa a vigor com a seguinte redação:
 "CLÁUSULA SÉTIMA DOTAÇÃO ORÇAMENTÁRIA"

9.1. As despesas decorrentes do presente CONTRATO correrão por conta de:

Órgão	Projeto Atividade	Natureza da Despesa	Fonte
11.101	2007	3.3.90.39.38	100

FUNDAMENTAÇÃO LEGAL: Art. 57, II, e o artigo 58, I da Lei 8.666/93.

DATA: Em Cuiabá, 02 de outubro de 2006.

ASSINAM:

GERALDO A. DE VITTO JR.
PAULINA SCHMICHECK
 Secretário de Estado de Administração
 Representante Legal

CRISLAINE
CONTRATADA

SEFAZ

SECRETARIA DE ESTADO DE FAZENDA

ESTADO DE MATO GROSSO
 SECRETARIA DE ESTADO DE FAZENDA
 CORREGEDORIA FAZENDÁRIA

INSTRUÇÃO SUMÁRIA Nº. 008/2006/COFAZ/SEFAZ.

O CORREGEDOR FAZENDÁRIO DA SECRETARIA DE ESTADO DE FAZENDA, no uso de suas atribuições legais, que lhe confere o artigo 37 do Decreto nº 6.213, de 15-08-2005, e;

Considerando Ordem de Serviço de Nº. 072/2006/COFAZ/SEFAZ, que determina Agentes de Inspeção desta Unidade Fazendária para que procedam inspeções nos Postos Fiscais de Cabeceira Alta e Alto Araguaia, visando identificar os procedimentos que estão sendo executados no que concerne à fiscalização de mercadorias em trânsito, controle de EDI Fiscal, emissão, baixa e controle de Guias de Trânsito de Mercadorias e retenção, tratamento e digitação das terceiras e quartas vias que acobertaram mercadorias que transitaram por aquelas Unidades Operativa de Fiscalização;

Considerando que em razão do cumprimento da referida Ordem de Serviço foi elaborado Termo de Ocorrência de Nº. 001/COFAZ/SEFAZ, onde constatou inúmeras 3ª (terceiras) vias de notas fiscais, referentes ao mês de agosto do ano em exercício, não retiradas pelo serviço de fiscalização do Posto Fiscal de Cabeceira Alta/MT;

Considerando finalmente, que a autoridade que tiver ciência de irregularidade no serviço público é obrigada a promover a sua apuração imediata, mediante procedimento administrativo disciplinar assegurado ao servidor, em tese, acusado o contraditório e ampla defesa.

RESOLVE:

I – Instaurar procedimento administrativo disciplinar na modalidade de INSTRUÇÃO SUMÁRIA, com o fim de elucidar os fatos, apurar possíveis irregularidades e responsabilidades.

II – Designar os servidores: Maísa Silva de Jesus - Agente de Inspeção e Correição Fazendária e Daniela de Mello Mitev – Agente de Administração Fazendária, para sob a presidência do primeiro, desenvolverem os trabalhos necessários à formalização do procedimento, devendo ser observado, no que couber, o artigo 5º, inciso LV, da Constituição da República Federal do Brasil e o artigo 10, inciso X da Constituição Estadual que trata do Princípio da Ampla Defesa e do Contraditório.

III - Determinar que os trabalhos iniciem-se a partir do conhecimento desta e se desenvolvam na forma e prazos previstos nos artigos 23 a 25, nos termos da Lei Complementar nº. 207, de 29-12-2004, acompanhado do relatório circunstanciado opinativo.

REGISTRADA – PUBLICADA - CUMPRASE

Gabinete do Corregedor Fazendário, em Cuiabá/MT, 11 de outubro do ano de 2006.

JOSÉ ESPERIDIÃO DA COSTA MARQUES FILHO
Corregedor Fazendário

* Reproduz por ter saído incorreta

RESOLUÇÃO Nº 001/2006 – SARP/SEFAZ

Estabelece a circunscrição por região administrativa da Receita Pública, seu município sede, demais localidades que a integram e dá outras providências.

O SECRETÁRIO ADJUNTO DA RECEITA PÚBLICA DA SECRETARIA DE ESTADO DE FAZENDA DE MATO GROSSO, no uso de suas atribuições legais, e;

CONSIDERANDO a necessidade de definir as circunscrições por região administrativa da Receita Pública, nos termos da alínea b, § 1º do art. 2º da Portaria nº 025, de 24 de fevereiro de 2006,

RESOLVE:

Art. 1º Para efeito da administração tributária desconcentrada, definir as circunscrições regionais da Receita Pública e, fixar o respectivo município sede e demais localidades integrantes de cada área territorial, nos termos do Anexo Único da presente Resolução.

Art. 2º Enquanto não instalada a sede identificada no Anexo Único como: IV – Juara, VIII – Água Boa e XI – Juina, os processos e a administração desconcentrada será respectivamente realizada através dos municípios sedes: II – Sinop, VII – Barra do Garças e X – Tangará da Serra.

Parágrafo único A gestão administrativa de processo, requerimento ou atendimento originário da circunscrição Metropolitana e Baixada Cuiabana, será realizada por meio da unidade ou gerência da Receita Pública detentora da respectiva atribuição regimentar.

Art. 3º Esta Resolução entra em vigor na data da sua publicação, revogadas as disposições em contrário.

REGISTRE-SE, PUBLIQUE-SE, CUMPRASE.

Secretaria Adjunta da Receita Pública – SEFAZ, em Cuiabá - MT, 17 de outubro de 2006.

MARCEL BOUZA CURSI
Secretário Adjunto da Receita Pública

ANEXO ÚNICO – RESOLUÇÃO 001/2006/SARP/SEFAZ

REGIONAL NORTE

CIRCUNSCRIÇÃO	SEDE	Municípios Vinculados
I	Alta Floresta	Apiacás, Carlinda, Colider, Nova Bandeirantes, Nova Canaã do Norte, Nova Guarita, Nova Monte Verde e Paranaíba.
II	Sinop	Cláudia, Guarantã do Norte, Itaúba, Marcelândia, Matupá, Nova Santa Helena, Novo Mundo, Peixoto de Azevedo, Santa Carmem, Terra Nova do Norte e União do Sul.
III	Sorriso	Feliz Natal, Ipiranga do Norte, Itanhagá, Lucas do Rio Verde, Nova Mutum, Nova Ubiratã, Santa Rita do Trivelato, Tapurah e Vera.
IV	Juara	Novo Horizonte do Norte, Porto dos Gaúchos e Taporã.

REGIONAL SUL

CIRCUNSCRIÇÃO	SEDE	Municípios Vinculados
V	Rondonópolis	Alto Araguaia, Alto Garças, Alto Taquari, Dom Aquino, Guiratinga, Itiquira, Jaciara, Juscimeira, Pedra Preta, São Pedro da Cipa, São José do Povo e Tesouro.
VI	Primavera do Leste	Campo Verde, Gaúcha do Norte, Nova Brasilândia, Paranatinga, Planalto da Serra, Poxoréo e Santo Antonio do Leste.

REGIONAL LESTE

CIRCUNSCRIÇÃO	SEDE	Municípios Vinculados
VII	Barra do Garças	Araguaiana, Araguaína, Campinápolis, General Carneiro, Nova Xavantina, Novo São Joaquim, Pontal do Araguaia, Ponte Branca, Ribeirãozinho e Torixoró
VIII	Água Boa	Alto da Boa Vista, Bom Jesus do Araguaia, Canabrava do Norte, Canarana, Cocalinho, Confresa, Luciara, Nova Nazaré, Novo Santo Antônio, Porto Alegre do Norte, Querência, Ribeirão Cascalheira, Santa Cruz do Xingu, Santa Terezinha, São Felix do Araguaia, São José do Xingu, Serra nova Dourada e Vila Rica

REGIONAL OESTE

CIRCUNSCRIÇÃO	SEDE	Municípios Vinculados
IX	Cáceres	Araputanga, Campos de Júlio, Comodoro, Conquista do Oeste, Glória do Oeste, Indaial, Jauru, Lambari D'Oeste, Mirassol D'Oeste, Nova Lacerda, Pontes e Lacerda, Porto Esperidião, Reserva do Cabaçal, Rio Branco, Salto do Céu, São José do Quatro Marcos, Vale de São Domingos e Vila Bela da Santíssima Trindade.
X	Tangará da Serra	Alto Paraguai, Arenópolis, Barra do Bugres, Campo Novo do Parecis, Denise, Diamantino, Nortelândia, Nova Marilândia, Nova Maringá, Nova Olímpia, Porto Estrela, Santo Afonso, São José do Rio Claro e Sapezal.
XI	Juina	Aripuanã, Brasnorte, Castanheira, Colniza, Cotriguaçu, Juruena e Rondonândia.

REGIONAL METROPOLITANA E BAIXADA CUIABANA

CIRCUNSCRIÇÃO	SEDE	Municípios Vinculados
XII	Cuiabá	Acorizal, Barão de Melgaço, Chapada do Guimarães, Jangada, Nobres, Nossa Senhora do Livramento, Poconé, Rosário Oeste, Santo Antonio de Leverger e Várzea Grande.

GERÊNCIA DE CONTRATOS - GCON

EXTRATO DO TERMO DE CONTRATO N. 26/2006/FUNGEFAZ/SEFAZ.

CONTRATANTE: O ESTADO DE MATO GROSSO, através da SECRETARIA DE ESTADO DE FAZENDA, por intermédio do FUNDO DE GESTÃO FAZENDÁRIA.

CONTRATADA: TELEMAT CELULAR S/A.

FINALIDADE: TORNAR SEM EFEITO a publicação do EXTRATO DO TERMO DE CONTRATO N. 26/2006/FUNGEFAZ/SEFAZ, publicado no Diário Oficial do dia 15/08/2006, página 15.

Waldir Júlio Teis
Secretário de Estado de Fazenda
Contratante

Edinaldo Socorro da Silva
Telemat Celular S/A
Contratada

GERÊNCIA DE CONTRATOS - GCON

EXTRATO DO TERMO DE CONTRATO N. 38/2006/FUNGEFAZ/SEFAZ

CONTRATANTE: O ESTADO DE MATO GROSSO, através da SECRETARIA DE ESTADO DE FAZENDA DE MATO GROSSO, e por intermédio do FUNDO DE GESTÃO FAZENDÁRIA.

CONTRATADO: CUSTOM SERVICE CONECTIVIDADE COMÉRCIO E SERVIÇOS EM INFORMÁTICA LTDA-EPP.

OBJETO: (...) Contratação de Empresa especializada na ATUALIZAÇÃO de Licença de Uso do Software de Filtro de Conteúdo da Internet Websense Enterprise, para 2000 (dois mil) usuários, com prestação de serviço de suporte e atualização de versão do produto, (...)

VALOR GLOBAL: (...) R\$ 72.000,00 (setenta e dois mil reais) mediante a entrega da Nota Fiscal, que corresponderá ao valor dos produtos e serviços fornecidos.

VIGÊNCIA: (...) início no dia 02 de outubro de 2006 e término previsto para 02 de outubro de 2007. Cuiabá, 02 de outubro de 2006.

Waldir Júlio Teis
Secretário de Estado de Fazenda
Contratante

Joice Maciel Lopes
Custom Service Conec. Com. e Serviços em Informática
Contratada

AGENSA DE VÁRZEA GRANDE
RELAÇÃO DOS CONTRIBUINTES QUE OPTARAM PELO FUNDO PARTILHADO DE INVESTIMENTO SOCIAL - FUPIS
(Lei 8.331/2005 – Dec. 4.314/2004, Port.85/2005)
Várzea Grande/MT, 17 de outubro de 2006.

Data	Insc.est.	Contribuinte
14.07.06	13.178.607-5	ELETROCONSTRO ELETRIF. E CONST. LTDA
17.07.06	13.187.541-8	CONSTRUTORA NHAMBIQUARAS LTDA
17.07.06	13.137.917-8	ENGEPAV TERRAPLENAGEM E PAV. LTDA
19.06.06	13.279.217-6	CONSÓRCIO CIDADÃO
01.09.06	13.063.049-7	CONSTRUTORA ITAPUÁ LTDA
26.07.06	13.160.775-8	E.J.M ENGENHARIA CONSTR. E COM. LTDA
01.09.06	13.324.425-3	SATURNO PROJ. E CONSTRUÇÕES LTDA
31.05.06	13.295.103-7	CONSTRUTORA E TERRAPLENAGEM SUL LTDA

ACYR S. DE HOLLANDA - Gerente Fazendário

TERMO DE RECONHECIMENTO DE DISPENSA DE INSCRIÇÃO ESTADUAL DE MICRO PRODUTOR RURAL – TDI
AGÊNCIA FAZENDÁRIA DE COMODORO
Comodoro, 16 de Outubro de 2006.

Reconheço que o(s) Micro(s) Produtor(es) Rural(is) abaixo relacionado(s):

CPF	RG	NOME	ESTABELECIMENTO
113.799.012-00	144.802 SSP/RO	José Maria Borges dos Santos	Sítio Nova Esperança

Apresentou(ram) junto a esta Agência Fazendária, documento(s) comprobatório(s) que explora atividade(s) rural(is) em área com extensão de 25,00 ha área igual/inferior a 100,00 hectares. Atendendo aos dispositivos do § 19 do Art. 26 da Portaria 114/2002.

Ana de Fátima Medeiros - AG.ADM.Faz. - Mat. 4871.3001-4

TERMO DE RECONHECIMENTO DE DISPENSA DE INSCRIÇÃO ESTADUAL DE MICRO PRODUTOR RURAL – TDI
AGÊNCIA FAZENDÁRIA DE NOVA XAVANTINA
Nova Xavantina, 11 de outubro de 2006.

Reconheço que o(s) Micro(s) Produtor(es) Rural(is) abaixo relacionado(s):

CPF	NOME	RG
593.620.301-87	Nilta da Silva Dias	931.491 SSP/MT
502.965.741-04	Roberto de Oliveira da Silva	758.268 SSP/MT

Apresentou(ram) junto a esta Agência Fazendária, documento(s) comprobatório(s) que explora atividade(s) rural(is) em área com extensão igual/inferior a 100 (cem) hectares, atendendo aos dispositivos do § 19 do Art. 26 da Portaria 114/2002. Jose Renato da Fonseca AAF

AGÊNCIA FAZENDÁRIA DE RIO BRANCO
RIO BRANCO-MT, 04 DE OUTUBRO DE 2006
Reconheço que o(s) Micro(s) Produtor (es) Rural (is) abaixo relacionado(s):

CPF	NOME	RG	VENC CONTRATO
293.195.011-49	Pedro Luiz do Carmo	7.794.982 SSP/SP	27/09/2012
902.042.121-20	Geraldo Flávio da Silva	679.008 SSP/MT	-
809.582.811-49	Joaquim Alves Pereira Filho	302.537 SSP/MT	-
318.519.911-15	Lindor Neves de Souza	070.623 SSP/MT	-

Apresentou (ram) junto a esta Agência Fazendária, documento (s) comprobatório (s) que explora (m) atividade (s) rural (is) em área com extensão igual/inferior a 100 hectares, atendendo aos dispositivos do § 19 do Art. 26 da Portaria 114/2002. Hélio Cirino da Silva – Gerente Fazendário

TERMO DE RECONHECIMENTO DE DISPENSA DE INSCRIÇÃO ESTADUAL DE MICRO PRODUTOR RURAL-TDI AGENCIA FAZENDÁRIA DE TABAPORÁ

TDI Nº 011/2006 TABAPORÁ/MT 11 DE OUTUBRO DE 2006.
Reconheço que os micros produtores abaixo relacionados:

CPF	NOMES	RG
507.007.230-72	ADELICI AGOSTINHO BARBACOVÍ	1.013.953.284 SSP/RS
050.473.038-02	ALTAIR FERNANDESE GUIMARÃES	17.234.644 SSP/SP
357.604.431-00	DIRCEU GUILHERME VIANA GARZELIA	350.906 SSP/MS
643.735.686-34	GENÉSIO DE SOUZA	4.674.072 SSP/MT
298.877.711-04	HAILTON NUNES OLIVEIRA	372.876 SSP/MT
395.408.559-34	JANDIR BERTOLDO	1.244.531 SSP/PR
020.725.979-86	LADENIR BERTOLDO	3.860.472-9 SSP/SPR
284.052.181-49	REINALDO NUNES DE OLIVEIRA	265.272 SSP/MT
015.565.631-75	ROBSON DE SOUZA MACHADO	TE -024925491872
044.272.329-65	ROSINEI BERTOLDO	7.889.478 SSP/PR
630.121.381-53	ZEILTON PEREIRA DA SILVA	1.024.648-7 SSP/MT

Apresentaram junto a esta AGENFA, documentos comprobatórios que exploram atividades rurais em área com extensão igual/inferior a 100,00 ha. Atendendo aos dispositivos do § 19 do Art.26 da Port. 114/02.

José Adelmo dos Santos – Ger. Fazendário da AGENFA/TABAPORÁ

AGÊNCIA FAZENDÁRIA DE NOVA BANDEIRANTES TERMO DE RECONHECIMENTO DE DISPENSA DE INSCRIÇÃO ESTADUAL DE MICROPRODUTOR RURAL - TDI

TDI Nº 006/2006 Nova Bandeirantes - MT, em 03 de outubro de 2006
Reconheço que os micro-produtores rurais abaixo relacionados:

Nome	CPF	RG	
Alexandro de Oliveira	946.029.801-04	1452111-1 SSP/MT	
Ademir Luciano Pinto	085.483.457-56	1558970-6 SSP/MT	
Denilson da Cruz Precioso	019.091.579-02	6306162-0 SSP/PR	VAL:11/09/09
João Ribeiro Ferreira	388.816.409-53	9372635-1 SSP/SP	
João da Silva Costa Neto	314.206.481-87	200727-8 SSP/PR	
José Admilson da Silva	024.463.461-03	1339266-2 SSP/MT	VAL:18/09/11
Manoel Luciano Pinto	952.527.621-04	1496839-8 SSP/MT	
Odair da Cruz Precioso	008.111.899-61	7621243-0 SSP/PR	VAL:11/09/09
Osvaldo Pereira da Silva	095.512.552-91	146.413 SSP/RO	
Rosana Aparecida da Silva Cruz	003.636.411-81	11339194-1 SSP/MT	VAL:18/09/12
Sílvia Helena Braga	009.162.061-90	1699250-4 SSP/MT	VAL:13/03/16

Apresentaram junto a esta Agência Fazendária, documentos comprobatórios que exploram atividades rurais em área com extensão igual/inferior a 100 hectares, atendendo aos dispositivos do § 19 do artigo 26 da Portaria nº 114/2002. Jeová S. Campos/Gerente Fazendário

AGÊNCIA FAZENDÁRIA DE NOVA UBIRATÁ TERMO DE RECONHECIMENTO DE DISPENSA DE INSCRIÇÃO ESTADUAL DE MICRO-PRODUTOR RURAL – TDI

TDI Nº 07/2006 NOVA UBIRATÁ, 03 DE OUTUBRO DE 2006.
Reconheço que o(s) Micro(s) Produtor(es) Rural(is) abaixo relacionado(s):

CPF	NOME MICRO-PRODUTOR	CIC/RG - UF
004.797.660-88	ARTHUR SCHIO ZANELLA	1065961797/RS
977.730.421-87	CLAUDINEI BENEDITO DA FONSECA	14820570/MT
964.718.321-68	NATANAEL SOARES MOITINHO	198923/AC
181.367.531-72	ANTONIO DORNELES DA SILVA	123063/MT
006.400.551-84	PAULO FERNANDO BORGES RICHEN	88772873/PR
274.970.380-87	HELIO PINTO DE ARAUJO	1019762992/RS
372.726.321-00	FRANCISCO RICARTE DO NASCIMENTO	1474392/MT
655.863.019-20	LAUCLÉDIO MAGGIONI	13R2793851/SC
699.210.249-49	OSMAR LOPES DUARTE	47501326/PR
710.630.809-00	DELMANTO RUBENS MENDONÇA	5826688/SP
664.286.703-30	JOSÉ ADRIANO DA SILVA	2154933/PI
004.695.331-02	ANGELINA IRMA PAINI SCHEAFER	13R219719/SC
160.783.309-34	ROMEU SCHEAFER	11599200/SC
283.451.009-10	OTTO SCHORN	1735913/SC
655.235.121-68	CLEBER BALIS	999141/MT

Apresentou(ram) junto a esta Agência Fazendária, documentos comprobatórios que exploram(m) atividade(s) rural(is) em área não superior a 100 hectares, atendendo aos dispositivos do § 19 do Art. 26 da Portaria Circular nº 114/2002.

João Roberto Venturini/Gerente

Agência Fazendária Nova Ubiratá

AGÊNCIA FAZENDÁRIA DE CAMPINÁPOLIS

RELAÇÃO DOS CONTRIBUINTES QUE APRESENTARAM O TERMO DE OPÇÃO PARA REALIZAÇÃO DE OPERAÇÃO/PRESTAÇÃO COM DIFERIMENTO DE ICMS (ANEXO I DA PORT. 079/00 E 057/01 SEFAZ/MT).

Nº	CONTRIBUINTE	CPF	ISNC. ESTADUAL
1	Joaquim Pedrosa Neto	126.934.641-53	13.325.212-4
2	Rivanira Antunes de Oliveira	061.601.388-47	13.325.234-5
3	Valdimar Marques da Silva	532.129.241-87	13.325.260-4
4	Zilda Maria Gonçalves	362.532.511-04	13.325.262-0

Adenor Coelho Borges – Gerente Fazendário

**AGÊNCIA FAZENDÁRIA DE TABAPORÁ
RELAÇÃO DOS PRODUTORES QUE EFETUARAM OPÇÃO PARA REALIZAÇÃO DE OPERAÇÕES/PRESTAÇÕES COM DIFERIMENTO DO ICMS.
(ANEXO I - PORT. N.º 079/2000 E 057/2001/SEFAZ/MT)- AGENFA/TABAPORÁ**

NOME DO PRODUTOR	N.º DA INSCRIÇÃO
CELSO BIGOLIN	13.322.404-0
AGROPECUÁRIA MACISA	13.289.238-3
THIAGO ZUKOWSKI KRUGER	13.318.589-3
MARIA DO CARMO VAZ DE PAULA	13.312.344-8
ANÉSIO FERREIRA DIAS	13.290.729-1
JOÃO FERREIRA FIGUEIREDO JUNIOR	13.326.502-1
PAULO SERGIO LEHMKUL E OUTRO	13.326.235-9

JOSÉ ADELMO DOS SANTOS - Ger.Fazendário TABAPORÁ/MT. 11 DE OUTUBRO DE 2006

AGÊNCIA FAZENDÁRIA DE GUARANTÁ DO NORTE TERMO DE OPÇÃO PARA REALIZAÇÃO DE OPERAÇÃO / PRESTAÇÃO COM DIFERIMENTO DO ICMS:

OLMINDO GUIMARÃES	13.324419-9	FAZENDA ÀGUA LIMPA
-------------------	-------------	--------------------

Luiz Vicente Serafini MAT. 486990010

AGENCIA FAZENDARIA DE NOVA MUTUM COMUNICADO

Comunicamos nos Termos da Portaria 079/00, que os contribuintes abaixo relacionados, do município de Nova Mutum, optaram pelo diferimento nas operações de vendas de mercadorias/serviços:

Nº	Nome do Produtor Rural	Inscrição Estadual ou CPF/CNPJ
01	ELAINE BECKER	13.258.034-9
02	DEBORA REJANE BECKER	13.258.541-3
03	ACELIO BECKER E OUTRA	13.258.118-3
04	WALI ZMYSIONY BECKER	13.258.117-5

LUCIMEIRE M. DA SILVA - GERENTE. FAZENDÁRIA

AGÊNCIA FAZENDÁRIA DE NOVA BANDEIRANTES

RELAÇÃO DOS CONTRIBUINTES QUE OPTARAM PELO DIFERIMENTO DO ICMS, CONFORME ANEXO I DA PORT. Nº 079/2000-SEFAZ

ORDEM	RAZÃO SOCIAL	Nº INSCRIÇÃO
01	Cleber José Kuss	13.325.715-0
02	Eledir lutes	13.323.425-8
03	Fazenda Triunfo S/A – Faz. Triunfo do Rio Tuvo	13.0086.020-8
04	Irineu Aldino Wagner	13.325.734-7
05	João Borges Pereira	13.321.457-5
06	Lourenço Ferreira Neto	13.320.967-9
07	Leonel Schug	13.325.712-6
08	Rubens Polido Cardoso	13.317.632-0

Agência de Nova Bandeirantes, em 03 de outubro de 2006 Jeová S. Campos/Gerente Fazendário

**AGÊNCIA FAZENDÁRIA DE NOVA UBIRATÁ
RELAÇÃO DOS CONTRIBUINTES QUE OPTARAM PELO TERMO DE OPÇÃO PARA REALIZAÇÃO DE OPERAÇÃO/PRESTAÇÃO COM DIFERIMENTO DO ICMS
(ANEXO I DA PC Nº 79/2000-SEFAZ)**

Nº PROT.	NOME DO CONTRIBUINTE	Nº DA INSCR. EST.
62/06	MARCO ANTONIO BRAGA CAMPOS	13.322.921-1
63/06	ADELAR GONZAGA CORRADI	13.323.779-6
64/06	TIAGO CARRADI	13.323.807-5
65/06	ADEMAR CARPENEDO JUNIOR	13.322.499-6
66/06	ANA CLAUDIA DE ALMEIDA	13.322.605-0
67/06	SILVANE BROCH	13.322.500-3
68/06	ROGERIO WELDER MARTINS	13.322.604-2
69/06	KENYON PAUL KRAMER	13.322.657-3

João Roberto Venturini/Gerente Agência Fazendária Nova Ubiratá

**AGÊNCIA FAZENDÁRIA DE JUINA
ATESTADO DE CONDIÇÃO DE CONTRIBUINTE DO ICMS**

Declaram para efeito do disposto no Convênio ICMS 137/02 e no Artigo 3º, § 1º do Decreto Estadual nº 4.314/2004, que a empresa abaixo indicada é contribuinte do Imposto sobre Operações Relativas à Circulação de Mercadorias e sobre Prestação de Serviços de Transporte Interestadual e Intermunicipal e de Comunicação – ICMS.

RAZÃO SOCIAL: SHM CONSTRUTORA LTDA

I E: 13.316.602-3 CNPJ: 07.882.784/0001-78 CNAE: 4521401

ENDEREÇO COMERCIAL: RUA: AV JK, 1602-3 EXPANSÃO COMERCIAL AR-1

BAIRRO: SETOR SERVIÇOS FONE: 6635661191

Por ser expressão da verdade, firmo o presente. Juina, 10 de outubro de 2006.

Vera Lucia Domingues-Gerente Fazendário

**SECRETARIA DE ESTADO DE FAZENDA
GERÊNCIA DE INFORMAÇÕES CADASTRAIS**

COMUNICADO CGOR Nº 0042/2006

PROCESSO Nº. 077868-001/2006.

O COORDENADOR GERAL DE INFORMAÇÕES SOBRE OUTRAS RECEITAS, no uso de suas atribuições legais, e

CONSIDERANDO as informações constantes do processo acima, bem como as extraídas do banco de dados desta SEFAZ, resolve:

C O M U N I C A R

Que, para os efeitos legais da Portaria Nº 065/92-SEFAZ, a empresa indicada abaixo:

CONTRIBUINTE	I.E.	C.N.P.J.
VOTORANTIM CIMENTOS BRASIL LTDA	13.326.676-1	96.824.594/0115-92

está restabelecendo o credenciamento como contribuinte SUBSTITUTO TRIBUTÁRIO, para efetuar a retenção e recolhimento do ICMS devido nas operações que realizar com os produtos arrolados no Anexo IV, da referida Portaria, para comercialização em território mato-grossense.

1 – Fica a empresa acima identificada, informada de que está obrigada a apresentação da GIA-ICMS Eletrônica, de acordo com o disposto no Art. 4º da Portaria nº 030/2002 de 30/04/02.

3 – O descumprimento das normas constantes da referida Portaria ou de qualquer outra disposição tributária, implicará no cancelamento automático do credenciamento ora concedido.

Coordenadoria Geral de Informações Sobre Outras Receitas, em Cuiabá - MT, 16 de outubro de 2006.

Averbação – Credenciamento

Processos 052823-001/2006

Port/Dec. Port.065/921

Averbado: Fl. 09 Lv:001/2006

Cuiabá MT:16/outubro/2006

CGOR

NELSON BARBOSA ALVES
COORDENADOR DA

Ass. Resp:

ORDEM DE REINÍCIO

A Secretaria de Estado de Fazenda, através da Coordenadoria Geral de Apoio Logístico - CGAL, torna público a Ordem de Reinício de Serviços de Rede Lógica e Rebaixamento de Tensão na nova Sede do PROCON, em Cuiabá-MT, a partir de 17/10/2006, conforme discriminação abaixo:

SERVIÇOS	CONTRATO Nº	EMPRESA	LOCAL/MUNICÍPIO
REDE LÓGICA E REBAIXAMENTO DE TENSÃO	04/2006/FUNGEFAZ/SEFAZ	COMPLEXX TECNOLOGIA LTDA.	Nova Sede do PROCON, CUIABÁ-MT

DATA 17/10/2006

Tânia E. Dias César – Gerente de Obras e Reformas

SEMA

SECRETARIA DE ESTADO DO MEIO AMBIENTE

PORTARIA Nº 116, DE 16 DE OUTUBRO DE 2006.

O SECRETÁRIO DE ESTADO DO MEIO AMBIENTE, no uso das atribuições que lhe confere o Art.71, inciso IV, da Constituição Estadual, a Lei nº 7.692, de 1º de julho de 2002, o Art.69 da Lei Complementar nº 207/2004, modificada pela Lei Complementar nº 213/2005 e o Art.174, parágrafo único, da Lei Complementar nº 04/90;

Considerando a Comunicação Interna nº 275/SGF/SEMA-MT/2006, de 17 de julho de 2006, encaminhada pela Superintendência de Gestão Florestal da SEMA/MT, nos termos do Art.17 da Portaria nº 01/2006, de 1º de janeiro de 2006;

Considerando o Parecer Administrativo nº 158/SAJ/SEMA/2006, que recomenda a suspensão dos cadastros das empresas indicadas no Anexo Único desta Portaria, tendo em vista os indícios de fraude na inserção de crédito no SISFLORA,

RESOLVE:

Art. 1º Prorrogar, por mais 30 (trinta) dias, o prazo da Portaria nº 81/2006, para conclusão da apuração dos fatos documentados no Processo nº 192028/2006/SEMA.

Art. 2º Esta Portaria entra em vigor na data de sua publicação.

Cuiabá, 16 de outubro de 2006.

REGISTRADA,
PUBLICADA,
CUMPRADA-SE.

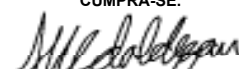
LUIS HENRIQUE CHAVES DALDEGAN
Secretário Adjunto do Meio Ambiente

SEEL

SECRETARIA DE ESTADO DE ESPORTE E LAZER

EXTRATO ADITIVO EX-OFICIO DE PRAZO DO CONVÊNIO Nº 044/2006

PARTES: SECRETARIA DE ESTADO DE ESPORTES E LAZER/FUNDED-MT – CNPJ Nº 01.755.662/0001-34 e a PREFEITURA MUNICIPAL DE SÃO JOSE DO RIO CLARO – CNPJ Nº 15.024.037/0001-27.

OBJETO: Este Termo Aditivo decorre da autorização do Senhor Secretário de Estado de Esportes e Lazer, na forma da Instrução Normativa SEPLAN/SEFAZ/AGE nº 001/2005.

PRAZO: A vigência desse Termo Aditivo de valor é até 11 de fevereiro de 2007.

Cuiabá-MT, 10 de outubro de 2006.

LAERCIO VICENTE DE ARRUDA E SILVA
Secretário de Estado de Esportes e Lazer

SINFRA

SECRETARIA DE ESTADO DE INFRA-ESTRUTURA

(*) PORTARIA / SINFRA/Nº 748 /06

O SECRETÁRIO DE ESTADO DE INFRA-ESTRUTURA, no uso de suas atribuições legais,

RESOLVE:

INSTITUIR, uma Comissão formada pelos servidores adiante nomeados com a finalidade de efetuar Medições e recebimento dos Serviços de Manutenção de Rodovia Não Pavimentada, na Rodovia Vicinal de Matupá, Trecho: Entrº MT-322- Gleba União, numa extensão de 74,0 Km, modalidade Carta Convite Edital Nº 250/06, de conformidade com o Instrumento Contratual n.º 348/2006/00 - ASJU.

FIRMA: MAXIMUS CONSTRUTORA LTDA

FISCAL : ENGº: JORGE LUIS MOURA MATOS
MEMBROS: ENGº: PEDRO SOARES DOS SANTOS
ENGº: DOMINGOS SÁVIO DE CASTRO

CUMPRADA-SE

SECRETARIA DE INFRA- ESTRUTURA, em Cuiabá – 10 de Outubro de 2.006

(*) PORTARIA / SINFRA/Nº 746 /06

O SECRETÁRIO DE ESTADO DE INFRA-ESTRUTURA, no uso de suas atribuições legais,

RESOLVE:

INSTITUIR, uma Comissão formada pelos servidores adiante nomeados com a finalidade de efetuar Medições e recebimento dos Serviços de Reforma de Pontes de Madeira, nas Rodovias MT-322, Trecho: BR-163- Rio Xingu, sobre os Rios: Peixotinho I (ext.90,0m) e Peixotinho II (ext.90,0m), modalidade Carta Convite Edital Nº 240/06, de conformidade com o Instrumento Contratual n.º 350/2006/00 - ASJU.

FIRMA: O K. CONSTRUÇÃO E SERVIÇO LTDA

FISCAL : ENGº: JORGE LUIS MOURA MATOS
MEMBROS: ENGº: PEDRO SOARES DOS SANTOS
ENGº: DOMINGOS SÁVIO DE CASTRO

CUMPRADA-SE

SECRETARIA DE INFRA- ESTRUTURA, em Cuiabá – 10 de Outubro de 2.006

(*) PORTARIA / SINFRA/Nº 744 /06

O SECRETÁRIO DE ESTADO DE INFRA-ESTRUTURA, no uso de suas atribuições legais,

RESOLVE:

INSTITUIR, uma Comissão formada pelos servidores adiante nomeados com a finalidade de efetuar Medições e recebimento dos Serviços de Reforma de Ponte de Madeira, na Rodovia MT- 326, Trecho: Entrº BR- 158- Entrº MT- 100, sobre os Córregos: Água Suja (35,0m), Beracai (54,0m), Vaz. Do Beracai (60,0m), Rio das Mortes (6,0m), Vaz. II Rio das Mortes (26,0m), Rio Água Preta (41,0m), Vaz.II Rio Cristalino (10,0m), Três Poços (18,0m), Corixinha (60,0m) e Lealdade (7,0m), modalidade Carta Convite Edital Nº 244 /06, de conformidade com o Instrumento Contratual n.º 340/2006/00 - ASJU.

FIRMA: SERRA NOVA CONSTRUÇÃO CIVIL E TRANSPORTES LTDA

FISCAL : ENGº: SIDNEY BENEDITO NUNES
MEMBROS: ENGº: ARTHUR BORGES CANAVARROS
ENGº: RICARDO FERNANDO F. DA SILVA

CUMPRADA-SE

SECRETARIA DE INFRA ESTRUTURA, em Cuiabá – 05 de Outubro de 2.006

(*) PORTARIA / SINFRA/Nº 747 /06

O SECRETÁRIO DE ESTADO DE INFRA-ESTRUTURA, no uso de suas atribuições legais,

RESOLVE:

INSTITUIR, uma Comissão formada pelos servidores adiante nomeados com a finalidade de efetuar Medições e recebimento dos Serviços de Manutenção de Rodovia Não Pavimentada, nas Rodovias Vicinais de Carlinda, Trecho: Estrada D- Entrº MT-208 - Rio Teles Pires, numa extensão de 83,0 Km, modalidade Carta Convite Edital Nº 251/06, de conformidade com o Instrumento Contratual n.º 352/2006/00 - ASJU.

FIRMA: MAXIMUS CONSTRUTORA LTDA

FISCAL : ENGº: JORGE LUIS MOURA MATOS
MEMBROS: ENGº: PEDRO SOARES DOS SANTOS
ENGº: DOMINGOS SÁVIO DE CASTRO

CUMPRADA-SE

SECRETARIA DE INFRA- ESTRUTURA, em Cuiabá – 10 de Outubro de 2.006

(*) PORTARIA / SINFRA/Nº752 /06

O SECRETÁRIO DE ESTADO DE INFRA-ESTRUTURA, no uso de suas atribuições legais,

RESOLVE:

INSTITUIR, uma Comissão formada pelos servidores adiante nomeados com a finalidade de efetuar Medições e recebimento dos Serviços de Construção de Ponte de Madeira, na Rodovia Municipal de Rosário Oeste, Trecho: Rio Cerro (pescaeria), sobre o Rio Cerro (pescaeria), numa extensão de 20,0 metros modalidade Carta Convite Edital Nº 242/06, de conformidade com o Instrumento Contratual n.º 346/2006/00 - ASJU.

FIRMA: C.N. ENGENHARIA LTDA

FISCAL : ENGº: ARMANDO LOPES RIBEIRO
MEMBROS: ENGº: SILVIO ROBERTO MARTINELLI
ENGº: REGINA LÚCIA F. VILANOVA

CUMPRADA-SE

SECRETARIA DE INFRA ESTRUTURA, em Cuiabá – 10 de Outubro de 2.006

(*) PORTARIA / SINFRA/Nº749 /06

O SECRETÁRIO DE ESTADO DE INFRA-ESTRUTURA, no uso de suas atribuições legais,

RESOLVE:

INSTITUIR, uma Comissão formada pelos servidores adiante nomeados com a finalidade de efetuar Medições e recebimento dos Serviços de Manutenção de Rodovia Não Pavimentada, (Sinalização Vertical), nas Rodovias MT-060/MT-361/MT-040, Trecho: Poconé – Porto Jofre/ Entrº BR-364 – Porto de Fora/ Santo Antônio de Leverger – Entrº MT-361

– Rio Mutum, modalidade Carta Convite Edital Nº 252/06, de conformidade com o Instrumento Contratual n.º 359/2006/00 - ASJU.

FIRMA: M.A. COMÉRCIO E SERVIÇO LTDA

FISCAL : ENGº: FILOGÔNIO FERREIRA DA SILVA
MEMBROS: ENGº: CLEBER JOSÉ DE OLIVEIRA
ENGº: DOMINGOS SÁVIO DE CASTRO

CUMPRAR-SE
SECRETARIA DE INFRA- ESTRUTURA, em Cuiabá – 10 de Outubro de 2.006

(*) PORTARIA / SINFRA/Nº743 /06

O SECRETÁRIO DE ESTADO DE INFRA-ESTRUTURA, no uso de suas atribuições legais,

RESOLVE :

INSTITUIR , uma Comissão formada pelos servidores adiante nomeados com a finalidade de efetuar Medições e recebimento dos Serviços de Manutenção de Rodovia Não Pavimentada, na Rodovia MT- 417, Trecho: Nova Bandeirantes – Apiacás, numa extensão de 56,0 Km, modalidade Carta Convite Edital Nº 245/06, de conformidade com o Instrumento Contratual n.º 342/2006/00 - ASJU.

FIRMA: MAXIMUS CONSTRUTORA LTDA

FISCAL : ENGº: JORGE LUIS MOURA MATOS
MEMBROS: ENGº: PEDRO SOARES DOS SANTOS
ENGº: DOMINGOS SÁVIO DE CASTRO

CUMPRAR-SE
SECRETARIA DE INFRA- ESTRUTURA, em Cuiabá – 06 de Outubro de 2.006

(*) PORTARIA / SINFRA/Nº751 /06

O SECRETÁRIO DE ESTADO DE INFRA-ESTRUTURA, no uso de suas atribuições legais,

RESOLVE :

INSTITUIR , uma Comissão formada pelos servidores adiante nomeados com a finalidade de efetuar Medições e recebimento dos Serviços de Manutenção de Rodovia Não Pavimentada na Rodovia MT-432, Trecho: Entrº BR-158- Entrº MT-413 – Torre, numa extensão de 110,0 Km, modalidade Carta Convite Edital Nº 264/06, de conformidade com o Instrumento Contratual n.º 357/2006/00 - ASJU.

FIRMA: EFICAZ CONSTRUÇÕES LTDA - ME

FISCAL : ENGº: SIDNEY BENEDITO NUNES
MEMBROS: ENGº: PEDRO SOARES DOS SANTOS
ENGº: DOMINGOS SÁVIO DE CASTRO

CUMPRAR-SE
SECRETARIA DE INFRA- ESTRUTURA, em Cuiabá – 10 de Outubro de 2.006

(*) PORTARIA / SINFRA/Nº757 /06

O SECRETÁRIO DE ESTADO DE INFRA-ESTRUTURA, no uso de suas atribuições legais,

RESOLVE :

INSTITUIR , uma Comissão formada pelos servidores adiante nomeados com a finalidade de efetuar Medições e recebimento dos Serviços de Manutenção de Rodovia Não Pavimentada, nas Rodovias Municipais de Rosário Oeste e Cáceres, Trechos: Entrº MT-010- Várzea das Pedras – Novo Horizonte - Cedral – Mane João – Figueira – Pindaiva – Castiçal – Mato Alegre – Pindaiva – Bruaqueira - Monjolo e Acesso ao Projeto de Assentamento Sadia, numa extensão de 250,0 Km, modalidade Carta Convite Edital Nº 253/06, de conformidade com o Instrumento Contratual n.º 347/2006/00 - ASJU.

FIRMA: MINAS GERAIS ENGENHARIA E CONSTRUÇÕES LTDA

FISCAL : ENGº: ARMANDO LOPES RIBEIRO
MEMBROS: ENGº: REGINA LÚCIA F. VILANOVA
ENGº: ARTHUR BORGES CANAVARROS

CUMPRAR-SE
SECRETARIA DE INFRA ESTRUTURA, em Cuiabá – 16 de Outubro de 2.006

(*) PORTARIA / SINFRA/Nº756 /06

O SECRETÁRIO DE ESTADO DE INFRA-ESTRUTURA, no uso de suas atribuições legais,

RESOLVE :

INSTITUIR , uma Comissão formada pelos servidores adiante nomeados com a finalidade de efetuar Medições e recebimento dos Serviços de Manutenção de Rodovia Não Pavimentada, na Rodovia MT-130, Trecho: Santiago do Norte, Rio Ronuro e Km 45 – Km 89,0, numa extensão de 120,0 Km, modalidade Carta Convite Edital Nº 249/06, de conformidade com o Instrumento Contratual n.º 345/2006/00 - ASJU.

FIRMA: ASSESSORIA E CONSTRUTORA CENTRO AMÉRICA LTDA

FISCAL : ENGº: ORLANDO MONTEIRO DA SILVA
MEMBROS: ENGº: ARTHUR BORGES CANAVARROS
ENGº: PEDRO SOARES DOS SANTOS

CUMPRAR-SE
SECRETARIA DE INFRA ESTRUTURA, em Cuiabá – 16 de Outubro de 2.006

(*) PORTARIA / SINFRA/Nº 755 /06

O SECRETÁRIO DE ESTADO DE INFRA-ESTRUTURA, no uso de suas atribuições legais,

RESOLVE :

INSTITUIR , uma Comissão formada pelos servidores adiante nomeados com a finalidade de efetuar Medições e recebimento dos Serviços de Reforma de Ponte de Madeira, na Rodovia MT-235, Trecho: Entrº MT-170- Rio Verde – Rio Sacre – Rio Papagaio, sobre os Rios: Sacre (extensão de 34,50m) e Rio Papagaio (extensão de 64,50m), modalidade Carta Convite Edital Nº 261 /06, de conformidade com o Instrumento Contratual n.º 354/2006/00 - ASJU.

FIRMA: CONSTRUTORA SAPEZAL LTDA

FISCAL : ENGº: IVO DA COSTA
MEMBROS: ENGº: PEDRO SOARES DOS SANTOS
ENGº: DOMINGOS SÁVIO DE CASTRO

CUMPRAR-SE
SECRETARIA DE INFRA ESTRUTURA, em Cuiabá – 11 de Outubro de 2.006

A SECRETARIA DE ESTADO DE INFRA-ESTRUTURA torna sem efeito a publicação no DOE do dia 16/10/2006, referente ao Extrato do INSTRUMENTO CONTRATUAL Nº 385/2006/00/00- ASJU, celebrado com a Firma G. DE ALMEIDA BRITO e a SECRETARIA DE ESTADO DE INFRA-ESTRUTURA.

Extrato do Instrumento Contratual Nº 365/2006/00/00 - ASJU

Processo nº 0.050.167-0/2006/SINFRA
Modalidade: Carta Convite Nº 273/2006.

Objeto do Contrato: Reconstrução de Ponte de Madeira, na Rodovia MT-338, Trecho: Juara – Entrº MT-417, nos Km 25 e Km 45 respectivamente, sobre os Córregos: Buriti (12,0m) e Morro do Índio (18,0m); e Reforma de Ponte de Madeira, na Rodovia, MT-325, Trecho: Juara – Entrº MT-328, sobre o Rio Lambari, numa extensão de 30,0m.

Valor: R\$ 116.436,94 (Cento e Dezesesseis Mil, Quatrocentos e Trinta e Seis Reais e Noventa e Quatro Centavos).

Prazo: 30 (trinta) dias consecutivos.

Dotação: 25 101 1284.9900 3390.3900, fonte 131, empenhada conforme NE nº 25101603510-9 e 25101603509-5.

Partes: CAMPOS E BUENO DE ALMEIDA LTDA - ME E A SECRETARIA DE ESTADO DE INFRA-ESTRUTURA.

*Extrato do Instrumento Contratual Nº 348/2006/00/00-ASJU.

Processo nº 0.049.963-3/2006/SINFRA
Modalidade: Carta Convite nº250/2006

Objeto do Contrato: Manutenção de Rodovia Não Pavimentada, na Rodovia Vicinal de Matupá, Trecho: Entrº MT-322 – Gleba União, numa extensão de 74,0km.

Valor: R\$ 149.387,22(Cento e Quarenta e Nove Mil, Trezentos e Oitenta e Sete Reais e Vinte e Dois Centavos)

Prazo: 30 (trinta) dias consecutivos

Dotação: 25 101 2151.9900 3390.3900 Fonte 131 – NE–25101603351-3 e 25101603350-5.

Partes: MAXIMUS CONSTRUTORA LTDA E A SECRETARIA DE ESTADO DE INFRA-ESTRUTURA (Reproduz-se por ter saído incorreto)

Extrato do Instrumento Contratual Nº 364/2006/00/00-ASJU.

Processo nº 0.048.020-7/2006-SINFRA

Modalidade: Concorrência Pública Edital nº.013/2006

Objeto do Contrato: Fornecimento e Instalação do Sistema de Refrigeração do Cine Teatro Cuiabá e LEMAT, no Município de Cuiabá-MT.

Valor: R\$ 399.132,30 (Trezentos e Noventa e Nove Mil, Cento e Trinta e Dois Reais e Trinta Centavos).

DOTAÇÃO: 23 602 1801.0600 4490.5100, Fonte:148, empenhada conforme NE nº 23602600686-8.

Prazo: 90 (noventa) dias consecutivos.

Partes: L M REYS EMPREENDIMENTOS COMERCIAIS e a SECRETARIA DE ESTADO DE INFRA-ESTRUTURA.

*Extrato do Instrumento Contratual Nº 337/2006/00/00-ASJU

Onde se lê: DINAMO CONSTRUÇÕES LTDA

Leia-se: DINAMO CONSTRUTORA LTDA

*Reproduz-se por ter saído incorreto

Extrato do Instrumento Contratual Nº 380/2006/00/00-ASJU.

Processo nº 0.048.286-2/2006/SINFRA.

Modalidade: Tomada de Preço nº 062/2006.

Objeto do Contrato: Reforma de 02 (duas) Salas de Aula e Banheiros dos Alunos da Unidade Escolar; Ampliação da Cozinha, Refeitório, Administração, Banheiros dos Alunos da Quadra de Esporte na Escola Estadual "Heliodoro Capistrano da Silva", no Município de Cuiabá-MT.Valor: R\$ 380.100,32 (Trezentos e Oitenta Mil, Cem Reais e Trinta e Dois Centavos).

Prazo: 90 (noventa) dias consecutivos.

Dotação: 14 101 3639.0600 4490.5100, Fonte: 122, empenhada conforme NE nº 14101611430-7. Partes: TRIMEC CONSTRUÇÕES E TERRAPLENAGEM LTDA E A SECRETARIA DE ESTADO DE INFRA-ESTRUTURA.

SEJUSP

SECRETARIA DE ESTADO DE JUSTIÇA E SEGURANÇA PÚBLICA

PORTARIA Nº 346/2006/GAB/SEJUSP DE 16 DE OUTUBRO 2006.

Determina a instauração de Sindicância Administrativa para apurar possíveis faltas disciplinares cometidas pelo servidor Rudney Rubens da Silva.

O SECRETÁRIO DE ESTADO DE JUSTIÇA E SEGURANÇA PÚBLICA, no uso de suas atribuições que lhe conferem o artigo 42, da Lei Complementar nº. 207/2004, e

Considerando as irregularidades apontadas nos autos do Protocolo nº. 222749/2006, em desfavor do agente prisional Rudney Rubens da Silva, por ter, *em tese*, descumprido os deveres do servidor público, no exercício de suas funções, deixando de manter conduta compatível com a moralidade administrativa, bem como deixando de tratar com urbanidade as pessoas, à vista dos fundamentos fáticos a seguir expostos;

Considerando o Ofício nº. 010/CISC/06, datado de 24 de agosto de 2006, expedido pelo Capitão PM Marcos Vieira da Cunha, Cmt do CISC de Água Boa-MT, informando ao Tenente Coronel PM William Douglas Monteiro Santos, Cmt do 14º CPA de Água Boa-MT, que o agente prisional Rudney Rubens da Silva, no dia 13 de agosto de 2006, por volta das 02:00 da manhã, foi detido por desobediência e encaminhado ao CISC pela guarnição da Polícia Militar;

Considerando que o agente prisional em questão foi flagrado proferindo a várias pessoas integrantes do Sistema Prisional, bem como a outras pessoas da sociedade local, que estaria "transando" com esposas de Policiais Militares que trabalham no presídio de Água Boa-MT;

Considerando que o referido agente prisional comentou na Unidade Prisional, que, pelo fato de ter sido detido por Policiais Militares, no dia 13 de agosto de 2006, e por exercer a função de chefe de equipe de segurança, iria tratar de forma diferenciada os Policiais Militares da Companhia de Guardas do Presídio de Água Boa-MT, como por exemplo, interceder ao setor responsável para que a alimentação dos policiais venha abaixo do padrão de qualidade;

Considerando que, agindo assim, o servidor se afastou dos seus deveres funcionais, infringindo, *em tese*, o artigo 143, incisos IX e XI da Lei Complementar nº. 04/90, sujeitando-o às penalidades descritas no artigo 3º, incisos I e II, da Lei Complementar nº. 207/04.

Considerando, ainda, a necessidade de observância das garantias constitucionais da ampla defesa e do contraditório,

RESOLVE:

Art. 1º Determinar a instauração de Sindicância Administrativa em desfavor do servidor

Rudney Rubens da Silva, agente prisional, brasileiro, solteiro, filho de Sebastião Rubens da Silva e Iva Santa da Silva, natural de Cáceres-MT, nascido em 05/10/1973, portador do CPF 486747021-04 e do RG 0698567-0 SSP/MT, matrícula funcional nº. 1038190026, lotado no Penitenciária de Água Boa-MT.

Art. 2º Ficam designados os servidores **José da Conceição dos Santos Arruda** e **Osni Santana Junior**, ambos Membros da 1ª Comissão Permanente de Processo Administrativo Disciplinar desta Secretaria de Estado, para, sob a presidência do primeiro, procederem à apuração dos fatos, no prazo de 30 (trinta) dias, contados a partir da data da edição da portaria instauradora a cargo dessa Comissão.

Art. 3º Esta Portaria entra em vigor na data de sua publicação.

Cuiabá, 16 de outubro de 2006.



DENEZIO PIO DA SILVA
Secretário Adjunto de Segurança Pública

PORTARIA Nº 347/2006/GAB/SEJUSP, 16 DE OUTUBRO 2006.

Determina a instauração de Sindicância Administrativa para apurar possíveis faltas disciplinares cometidas pela servidora Rebeca Godoy Silva Moraes de Souza.

O SECRETÁRIO DE ESTADO DE JUSTIÇA E SEGURANÇA PÚBLICA EM EXERCÍCIO, no uso de suas atribuições que lhe conferem o artigo 42, da Lei Complementar nº 207/2004, e

Considerando as irregularidades apontadas nos autos do Protocolo nº 256310/2006, em desfavor da técnica em enfermagem Rebeca M. de Souza, por ter, **em tese**, descumprido os deveres do servidor público, no exercício de suas funções, deixando de exercer com zelo e dedicação as atribuições do cargo, de ser leal à instituição a que serve, de observar as normas legais e regulamentares, de cumprir as ordens superiores, bem como de guardar sigilo sobre assuntos da repartição, à vista dos fundamentos fáticos a seguir expostos:

Que conforme Relatório datado de 03.04.2006, subscrito pelos enfermeiros – Fabiano Rubim e Luciana Bavaresco, da Unidade Prisional de Água Boa, endereçado ao Diretor da mencionada unidade, a servidora Rebeca M. de Souza, técnica em enfermagem, teria desrespeitado ordem expressa para administrar a medicação prescrita, além de desprezar (jogar fora) a mesma sem a comunicação prévia de sua supervisão mediata e imediata, faltando com a ética profissional, desrespeitando o paciente, comprometendo o andamento das atividades e quebrando o fluxo hierárquico;

Que através do Relatório datado de 28.04.2006, o enfermeiro Fabiano Rubim, da Unidade Prisional de Água Boa, informa o Diretor da unidade referida acerca da reincidência, por parte da técnica de enfermagem Rebeca M. de Souza, do desrespeito à ordem expressa para administrar a medicação prescrita, bem como de compartilhar informações de segurança;

Que nos termos do ofício nº 07/06/MAS, datado de 28.04.2006, da lavra do Diretor da Unidade Prisional de Água Boa – Marcos Zanin, a servidora Rebeca M. de Souza não vem desempenhando suas funções de acordo com as normas da unidade, porquanto reincidiu em desobediência à ordem expressa, não colabora para o bom andamento do serviço, mas sim para que nada dê certo, colocando os funcionários uns contra os outros e levando informações do presídio para pessoas que sempre trabalharam contra a instalação dessa unidade;

Considerando que, agindo assim, a servidora se afastou dos seus deveres funcionais, infringindo, **em tese**, o artigo 143, incisos I, II, III, IV e VIII da Lei Complementar nº. 04/90 (Estatuto dos Servidores Públicos Estaduais), bem como incidindo, **em tese**, na proibição elencada no inciso IV do artigo 144, do mesmo diploma legal, podendo sujeitá-la às penalidades descritas no artigo 3º, incisos I e II, da Lei Complementar nº. 207/04.

Considerando, ainda, a necessidade de observância das garantias constitucionais da ampla defesa e do contraditório,

RESOLVE:

Art. 1º Determinar a instauração de Sindicância Administrativa em desfavor da servidora **Rebeca Godoy Silva Moraes de Souza**, técnica em enfermagem, portadora do CPF nº 844.399.121-68 e do RG nº 249.308.460-SSP/SP, lotada na Unidade Prisional de Água Boa.

Art. 2º Ficam designados os servidores **ÓTONI CÉZAR CASTRO SOARES** – Presidente e **CLAUDINE DE CAMPOS BARACAT** – Membro, ambos da 1ª Comissão Permanente de Processo Administrativo Disciplinar desta Secretaria de Estado, para procederem à apuração dos fatos, no prazo de 30 (trinta) dias, contados a partir da data da edição da portaria instauradora a cargo dessa Comissão.

Art. 3º Esta Portaria entra em vigor na data de sua publicação.

Cuiabá, 16 de outubro de 2006.



DENEZIO PIO DA SILVA
Secretário Adjunto de Segurança Pública

PORTARIA Nº 51/2006/GAB/POLITEC/SEJUSP, DE 11 DE OUTUBRO DE 2006.

Revoga Portaria nº 46/2006/GAB/POLITEC/SEJUSP que designa servidor para responder pela Coordenadoria Geral de Criminalística – POLITEC/MT

A SUPERINTENDENTE DA PERÍCIA OFICIAL E IDENTIFICAÇÃO TÉCNICA – POLITEC – em substituição legal, no uso de suas atribuições legais, e

CONSIDERANDO a finalização da avaliação pericial no local do acidente envolvendo o Boeing 737 da Gol Linhas Aéreas no Município de Peixoto de Azevedo no Estado de Mato Grosso e o retorno do Coordenador Geral de Criminalística titular.

RESOLVE:

Art. 1º - Revogar a Portaria nº 46/2006/GAB/POLITEC/SEJUSP, que designa o Gerente de Perícias Externas, **Antônio Carlos de Oliveira**, para responder pela Coordenadoria Geral de Criminalística, até o retorno do titular, **Zuilton Braz Marcelino**, incumbido de realizar avaliação pericial no local do acidente envolvendo o Boeing 737 da Gol Linhas Aéreas no Município de Peixoto de Azevedo no Estado de Mato Grosso.

Art. 2º Esta Portaria entra em vigor a partir da data de sua publicação, revogadas as disposições em contrário.

Perícia Oficial e Identificação Técnica, em Cuiabá/MT, 11 de outubro de 2006.

(ORIGINAL ASSINADO)
ALESSANDRA PAIVA PUERTAS ALVES
Superintendente de Perícia Oficial e Identificação Técnica

Em Substituição Legal

PORTARIA Nº 0350 DE 17 DE outubro DE 2006

O PRESIDENTE DO CONSELHO DO FUNDO ESTADUAL DE SEGURANÇA PÚBLICA, no uso das atribuições e tendo em vista o Artigo 29 da Lei nº 8.360 de 02 de agosto de 2005 – LDO e Lei nº 8.430 de 29/12/2005 LOA

RESOLVE:

I – Promover as alterações do quadro de detalhamento de despesa, conforme discriminação abaixo:

Proc.2729

UNIDADE: 19601 – FUNDO ESTADUAL DE SEGURANÇA PÚBLICA - FESP	
ANEXO I	ACRÉSCIMO
PROGRAMA DE TRABALHO	RECURSOS DE TODAS AS FONTES

Em R\$ 1,00

FUN.	SUB	PROG	P/A/OE.	REG	ESPECIFICAÇÃO	E	NAT.DESP.	FTE	VALOR
06	421	172	2282	9900	Manutenção e Coordenação das Ações de Ressocialização dos Reeducandos	f	3390.9300	100	5.000,00
TOTAL FISCAL									5.000,00
TOTAL SEGURIDADE									
TOTAL GERAL									5.000,00

ANEXO II		REDUÇÃO	
PROGRAMA DE TRABALHO	RECURSOS DE TODAS AS FONTES		

Em R\$ 1,00

FUN.	SUB	PROG	P/A/OE.	REG	ESPECIFICAÇÃO	E	NAT. DESP.	FTE	VALOR
06	421	172	2282	9900	Manutenção e Coordenação das Ações de Ressocialização dos Reeducandos	f	3390.3000	100	5.000,00
TOTAL FISCAL									5.000,00
TOTAL SEGURIDADE									
TOTAL GERAL									5.000,00

II - Esta portaria entra em vigor na data de sua publicação.

Palácio Paiaguás, em Cuiabá, 17 de outubro de 2006, 184º da Independência e 116º da República.



DENEZIO PIO DA SILVA
Secretário Adjunto de Segurança Pública

PORTARIA Nº 348 DE 17 DE outubro DE 2006

O PRESIDENTE DO CONSELHO DO FUNDO ESTADUAL DE SEGURANÇA PÚBLICA, no uso das atribuições e tendo em vista o Artigo 29 da Lei nº 8.360 de 02 de agosto de 2005 - LDO lei nº 8.430 de 29 de Dezembro de 2005 - LOA

RESOLVE:

I – Promover as alterações do quadro de detalhamento de despesa, conforme discriminação abaixo:

Processo nº 2712

UNIDADE: 19601 FUNDO ESTADUAL DE SEGURANÇA PÚBLICA	
ANEXO I	ACRÉSCIMO
PROGRAMA DE TRABALHO	RECURSOS DE TODAS AS FONTES

Em R\$ 1,00

FUN.	SUB	PROG	P/A/OE.	REG	ESPECIFICAÇÃO	E	NAT.DESP.	FTE	VALOR
06	181	171	1441	9900	Integração e Cooperação de Ações Sociais para Redução da Criminalidade	f	3390.3900	172	5.000,00
TOTAL FISCAL									5.000,00
TOTAL SEGURIDADE									
TOTAL GERAL									5.000,00

ANEXO II		REDUÇÃO	
PROGRAMA DE TRABALHO	RECURSOS DE TODAS AS FONTES		

Em R\$ 1,00

FUN.	SUB	PROG	P/A/OE.	REG	ESPECIFICAÇÃO	E	NAT. DESP.	FTE	VALOR
06	181	171	1441	9900	Integração e Cooperação de Ações Sociais para Redução da Criminalidade	f	3390.3000	172	5.000,00
TOTAL FISCAL									5.000,00
TOTAL SEGURIDADE									
TOTAL GERAL									5.000,00

II - Esta portaria entra em vigor na data de sua publicação.

Palácio Paiaçuás, em Cuiabá, 17 de outubro de 2006, 184º da Independência e 116º da República.

DENEZIO PIO DA SILVA
 Secretário Adjunto de Segurança Pública

EXTRATO DO TERMO DE COOPERAÇÃO Nº 128/2006/SEJUSP

DA ESPÉCIE: Termo de Cooperação Técnica que entre si celebram o Estado de Mato Grosso por intermédio da Secretaria de Estado de Justiça e Segurança Pública, por meio do ASBE – Assistência Social Beneficente Evangélica que é Mantenedora do Centro de Restauração de Vidas Ebenézer.

DO OBJETO: O presente termo tem por objeto dar tratamento e ressocialização aos Reeducandos, do município de Sinóp, dependentes de drogas lícitas e ilícitas, como forma de internato, e os serviços de assistência educacional, social, psicológica, odontológica e médica, incluindo os exames laboratoriais.

DO PRAZO: O prazo do presente Termo de Cooperação Técnica é de 12 (doze) meses, a contar da data da sua assinatura, podendo ser prorrogado por acordo das partes mediante Termo Aditivo.

DATA DA ASSINATURA: 09/10/06

ASSINAM: Célio Wilson de Oliveira (Secretário de Estado de Justiça e Segurança Pública) e José Antonio da Silva Sobrinho (Diretor Presidente da ASBE).

CÉLIO WILSON DE OLIVEIRA
 Secretário de Estado de Justiça e Segurança Pública

EXTRATO DO PRIMEIRO TERMO ADITIVO AO TERMO DE COOPERAÇÃO TÉCNICA Nº 025/2005/FESP

DA ESPÉCIE: Termo Aditivo ao Termo de Cooperação Técnica que entre si celebram o Estado de Mato Grosso por intermédio da Secretaria de Estado de Justiça e Segurança Pública, através do Fundo Estadual de Segurança Pública - FESP e a Secretaria de Estado de Infra-Estrutura.

DO OBJETO: O presente termo aditivo tem por objetivo a alteração da Cláusula Sexta - da vigência, que trata de Reforma da Unidade Prisional de Sinóp - Raios Laranja e Azul em Sinóp - MT.

DO PRAZO: Fica prorrogado o prazo de vigência deste instrumento por mais 90 (noventa) dias, contados a partir de 10/09/2006 à 08/12/2006.

DATA DA ASSINATURA: 10/09/06

ASSINAM: Célio Wilson de Oliveira (Secretário de Estado de Justiça e Segurança Pública) e o Vilceu Francisco Marcheti (Secretário de Estado de Estado de Infra-Estrutura).

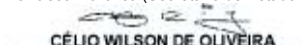
CÉLIO WILSON DE OLIVEIRA
 Secretário de Estado de Justiça e Segurança Pública

EXTRATO DO SEXTO TERMO ADITIVO AO CONTRATO Nº 050/2005

DA ESPÉCIE: Termo Aditivo que entre si celebram o ESTADO DE MATO GROSSO, por intermédio da SECRETARIA DE ESTADO DE JUSTIÇA E SEGURANÇA PÚBLICA, através do Fundo Estadual de Segurança Pública - FESP e a Empresa MARKETRONICS DO BRASIL COMERCIO EXPORTAÇÃO E IMPORTAÇÃO LTDA.

DO OBJETO: Alteração da CLÁUSULA SEXTA - DA VIGÊNCIA do Contrato que tem por objeto a contratação de Pessoa Jurídica Especializada na Execução de Serviço de Implantação de Sistema Digitalizado de Consoles de Radiocomunicação, destinado ao Centro Integrado de Operações da Segurança Pública do Estado de Mato Grosso - CIOSEP, em conformidade com as descrições e especificações constantes dos anexos I e II e demais cláusulas contratuais constantes do edital de Concorrência nº 001/2005/SEJUSP, cujo regime de execução será na forma indireta. Os serviços serão realizados no Município de Cuiabá (MT), na Secretaria de Estado de Justiça e Segurança Pública, sito a Avenida Transversal, S/Nº, Bloco "B", 2º Andar, CIOSEP.

DA VIGÊNCIA: 6.1 - Fica prorrogado o prazo de vigência do presente contrato contados a partir de 29/09/2006 à 22/10/2006.

6.2 "a" - Fica prorrogado o prazo de execução do presente contrato, contados a partir de 29/09/2006 à 22/10/2006.

DA DATA: 27/09/06

ASSINAM: CÉLIO WILSON DE OLIVEIRA - Secretário de Estado de Justiça e Segurança Pública/CONTRATANTE e a Sra. ANA LEOPOLDINA DE CARVALHO - Marketronics do Brasil Comércio Exportação e Importação

Ltda/CONTRATADA.

EXTRATO DO CONTRATO Nº 140/2006

DA ESPÉCIE: Contrato que entre si celebram o ESTADO DE MATO GROSSO, por intermédio da SECRETARIA DE ESTADO DE JUSTIÇA E SEGURANÇA PÚBLICA, através do Fundo Estadual de Segurança Pública - FESP e a Empresa ASSOCIAÇÃO MATO-GROSSENSE DE TRANSPORTADORES URBANOS - MTU.

DO OBJETO: O objeto do presente Contrato é fornecimento de bilhetes eletrônicos de passagens, através de créditos a serem inseridos em Cartão - Transporte para os inscritos no Projeto Rede Cidadã, atendendo à meta estabelecida no Convênio nº 131/2004/SENASP.

DO VALOR: O custo total para a presente contratação é da ordem de R\$ 20.675,60

DA DOTAÇÃO ORÇAMENTÁRIA: Programa 171; Projeto Atividade 14419900; Elemento de Despesa 33903900; e, Fonte 172.

DA VIGÊNCIA: 04/10/06 a 22/10/06

DA DATA: 04/10/06

ASSINAM: Cel. DENÉZIO PIO DA SILVA - Secretário de Estado de Justiça e Segurança Pública Em Exercício/CONTRATANTE e o Sr. RICARDO CAIXETA RIBEIRO - Associação Mato-Grossense de Transportadores Urbanos - MTU/CONTRATADA.

EXTRATO DO PRIMEIRO TERMO ADITIVO AO CONTRATO Nº 140/2006

DA ESPÉCIE: Termo Aditivo que entre si celebram o ESTADO DE MATO GROSSO, por intermédio da SECRETARIA DE ESTADO DE JUSTIÇA E SEGURANÇA PÚBLICA, através do Fundo Estadual de Segurança Pública - FESP e a Empresa ASSOCIAÇÃO MATO-GROSSENSE DE TRANSPORTADORES URBANOS - MTU.

DO OBJETO: Alteração da CLÁUSULA QUINTA - DO PREÇO DOS SERVIÇOS do Contrato cujo objeto é o fornecimento de bilhetes eletrônicos de passagens, através de créditos a serem inseridos em Cartão - Transporte para os inscritos no Projeto Rede Cidadã, atendendo à meta estabelecida no Convênio nº 131/2004/SENASP.

DO VALOR: Fica aditado ao valor do presente contrato a quantia de R\$5.168,90 (cinco mil cento e sessenta e oito reais e noventa centavos), perfazendo o valor global de R\$25.844,50 (vinte e cinco mil, oitocentos e quarenta e quatro reais e cinquenta centavos).

DA DATA: 16/10/06

ASSINAM: Cel. DENÉZIO PIO DA SILVA - Secretário de Estado de Justiça e Segurança Pública Em Exercício/CONTRATANTE e o Sr. RICARDO CAIXETA RIBEIRO - Associação Mato-Grossense de Transportadores Urbanos - MTU/CONTRATADA.

EXTRATO DO CONTRATO Nº 139/2006

DA ESPÉCIE: Contrato de prestação de serviços que entre si celebram o ESTADO DE MATO GROSSO, por intermédio da SECRETARIA DE ESTADO DE JUSTIÇA E SEGURANÇA PÚBLICA, através do Fundo Estadual de Segurança Pública - FESP e a Empresa TELC TELECOM EMPREENDIMENTOS LTDA.

DO OBJETO: Contratação de Empresa Especializada em Execução de Projeto Básico de Rede Local sem fio (Wireless) e Projeto Básico de Link de Fibra Óptica Interna, com fornecimento/instalação/configuração de equipamentos de conectividade (switches, conversores de mídia, Access Points Wireless, placas de rede Wireless, etc...) e de infra-estrutura óptica e de par-trançado UTP discriminados e especificados no Memorial Descritivo do Projeto de Link Óptico e Instalação de Rede Lógica (WIRELESS), destinado à Polícia Militar, nas características e especificações previstas na proposta apresentada e em conformidade com o Edital de Pregão Nº 035/2006 - SEJUSP/MT, seus Anexos e demais cláusulas contratuais.

DO VALOR: R\$ 91.515,25

DA DOTAÇÃO ORÇAMENTÁRIA: Programa: 173, Projeto Atividade: 2197, Elemento de Despesa: 339039, Fonte: 240.

DA VIGÊNCIA: 03/10/06 a 17/11/06

DA DATA: 03/10/06

ASSINAM: CÉLIO WILSON DE OLIVEIRA - Secretário de Estado de Justiça e Segurança Pública/CONTRATANTE e o Sr. MARCELO MARTINS CESTARI - Telc Telecom Empreendimentos Ltda/CONTRATADA.

EXTRATO DO PRIMEIRO TERMO ADITIVO AO CONTRATO Nº 008/2006

DA ESPÉCIE: Termo Aditivo que entre si celebram o ESTADO DE MATO GROSSO, por intermédio da SECRETARIA DE ESTADO DE JUSTIÇA E SEGURANÇA PÚBLICA, através do Fundo Estadual de Segurança Pública - FESP e a Empresa PAUSANOBRE COMERCIO DE ALIMENTOS LTDA - ME.

DO OBJETO: Alteração da CLÁUSULA SEXTA - DO PREÇO E DA FORMA DE PAGAMENTO e da CLÁUSULA QUINTA - DA DOTAÇÃO ORÇAMENTÁRIA do contrato que consiste na contratação da Empresa Especializada na Prestação de SERVIÇOS DE ALIMENTAÇÃO, de acordo com os itens 01, 02, 03, 04, 05, 06, 07, 08, 09, 10, 11, 12 e 13, para a Secretaria de Justiça e Segurança Pública/SEJUSP e suas Unidades Administrativas, conforme ATA DE REGISTRO DE PREÇOS nº 023/2005/SAD, proveniente do Pregão nº 043/05/SAD, publicada no Diário Oficial de 21/11/2005, de acordo com as características e especificações previstas na proposta apresentada pelas Unidades.

DO VALOR: Fica aditado ao valor do Contrato a quantia de R\$50.000,00 (cinquenta mil reais), perfazendo o valor global de R\$250.000,00 (duzentos e cinquenta mil reais).

DA DOTAÇÃO ORÇAMENTÁRIA: Fica incluído na presente Contrato a seguinte Dotação: Projeto Atividade: 2284.

DA DATA: 05/10/06

ASSINAM: CÉLIO WILSON DE OLIVEIRA - Secretário de Estado de Justiça e Segurança Pública/CONTRATANTE e a Sra. HELENA MARIA MACHADO - Pausanobre Comércio de Alimentos Ltda-Me/CONTRATADA.

EXTRATO DO PRIMEIRO TERMO ADITIVO AO CONTRATO Nº 107/2006

DA ESPÉCIE: Termo Aditivo que entre si celebram o ESTADO DE MATO GROSSO, por intermédio da SECRETARIA DE ESTADO DE JUSTIÇA E SEGURANÇA PÚBLICA, através do Fundo Estadual de Segurança Pública - FESP e a Empresa S. DA SILVA COMÉRCIO - ME.

DO OBJETO: Alteração da CLÁUSULA SEXTA - DA EXECUÇÃO DOS SERVIÇOS, CLÁUSULA SÉTIMA - DOS CRÉDITOS ORÇAMENTÁRIOS e da CLÁUSULA OITAVA - DO VALOR E PAGAMENTO do contrato referente à Contratação de Empresa Especializada em Prestação de Serviço de Limpeza de Fossas Sépticas, Caixa de Passagem, Caixa de gordura e Desentupimento, referente ao lote 04, destinado às Unidades Prisionais de Cuiabá, Várzea Grande e Santo Antônio do Leverger, Chapada dos Guimarães e às Cadeias Públicas de Poconé, Nobres e Rosário Oeste, nas características e especificações previstas na proposta apresentada e em conformidade com o Edital de Pregão Nº 012/2006 - SEJUSP/MT, seus Anexos e demais cláusulas contratuais.

DA EXECUÇÃO DOS SERVIÇOS: Local de Execução dos Serviços: O presente Termo aditivo tem por objeto a inclusão da Coordenadoria Geral de Medicina Legal da POLITEC, com prazo de execução imediato, após a data de recebimento da Ordem de Fornecimento emitida pelo FESP/MT.

DO VALOR: Fica aditado ao valor do contrato a quantia de R\$3.500,00 (três mil e quinhentos reais), perfazendo o valor global de R\$17.997,12 (dezesete mil, novecentos e noventa e sete reais e doze centavos).

DA DOTAÇÃO ORÇAMENTÁRIA: Projeto Atividade: 2285, Elemento de Despesa: 33.90.39, Fonte: 245

DA DATA: 05/10/06
ASSINAM: CÉLIO WILSON DE OLIVEIRA - Secretário de Estado de Justiça e Segurança Pública/CONTRATANTE e o Sr. SAULO DA SILVA – S. da Silva Comércio -

Me/CONTRATADA.

SEDUC

SECRETARIA DE ESTADO DE EDUCAÇÃO

ESTADO DE MATO GROSSO
SECRETARIA DE ESTADO DE EDUCAÇÃO

PORTARIA Nº 250/GS/06/SEDUC/MT

Dispõe sobre o Calendário Escolar, organização de turmas, da clientela e das matrículas e matrículas oferecida para o ano de 2007.

A SECRETÁRIA DO ESTADO DE EDUCAÇÃO, no uso das atribuições legais, e considerando a necessidade de definir critérios que visem à organização do calendário escolar, organização de turmas, clientela atendida e das vagas oferecidas para o ano de 2007 das Creches Escola da Rede pública Estadual de Ensino.

Considerando a necessidade de garantir o cumprimento do disposto no artigo 24, inciso I, da Lei nº. 9.394, de 20/12/96;

Considerando a necessidade de normatizar o início e o término do ano letivo das unidades de Creche Escola da Rede Pública Estadual de Ensino,

Considerando a necessidade de garantir o cumprimento do disposto no Artigo 3º do Decreto de criação Creches Escola da Rede pública Estadual de Ensino.

RESOLVE:

Art. 1º. Determinar que o Calendário Escolar para as Creches Escola da Rede pública Estadual de Ensino deverá ter no mínimo 200 (duzentos) dias letivos, sendo a Matriz Curricular com carga horária mínima de 800 horas e máxima de 880 horas anual.

Parágrafo Único. Os feriados do calendário das Creches deverão coincidir com os feriados nacionais e ou decretados pelo governo.

Art. 2º. Estabelecer a data de 05/02/07 para o início do ano letivo nas Unidades de Creches Escola da Rede pública Estadual de Ensino.

Art. 3º. Estabelecer a data de 21/12/07 para o término do ano letivo, nas Unidades de Creches Escola da Rede pública Estadual de Ensino, de acordo com o início previsto no Artigo 2º, desta Portaria Artigo 2º, respectivamente.

Art. 4º. O período de funcionamento Unidades de Creches Escola da Rede pública Estadual de Ensino será de regime integral sendo: das 06h00min. às 18h:00 min.

Art. 5º. Da clientela a ser atendida nas Creches Escola da Rede pública Estadual de Ensino:

I – As vagas oferecidas para o ano de 2007 serão prioritariamente para os filhos de servidores públicos estadual e as vagas excedentes para a comunidade.

II – A faixa etária das crianças a serem atendidas pelas Creches Escola da Rede Pública Estadual de Ensino, será de 02 (dois) anos a 05 (cinco) anos e seis meses no ato da matrícula.

Art. 6º. Sustentado na capacidade física das Creches Escola, a organização de grupos decorrente da especificidade da proposta pedagógica fica assim constituída:

I – Creche Escola Estadual Maria Eunice Duarte de Barros:

Maternal I – 15 alunos (02 turmas/integral)

Maternal II – 20 alunos (02 turmas/integral)

Jardim I – 25 alunos (03 turmas/integral)

Jardim II – 25 alunos (03 turmas/integral)

Jardim III – 25 alunos (02 turmas/integral)

II – Creche Escola Estadual Nasla Joaquim Aschar:

Maternal I – 15 alunos (02 turmas/integral)

Maternal II – 20 alunos (02 turmas/integral)

Jardim I – 25 alunos (03 turmas/integral)

Jardim II – 25 alunos (03 turmas/integral)

Jardim III – 25 alunos (02 turmas/integral)

Art. 7º. Da oferta de vagas para o ano de 2007 Creches Escola da Rede oferecida:

I - Creche Escola Estadual Maria Eunice Duarte de Barros – vagas oferecidas:
a) 50 vagas – (Turma/Maternal): crianças na faixa etária de 02 (dois) anos completos até fevereiro de 2007.

II – Creche Escola Estadual Nasla Joaquim Aschar – vagas oferecidas:

a) 10 vagas – (Turma/Maternal): crianças na faixa etária de 02 (dois) anos completos até fevereiro de 2007.

b) 30 vagas – (Turma/Maternal II): crianças na faixa etária de 02 anos e 6 meses a 02 anos e 11 meses.

§1º Na Creche Escola Estadual Maria Eunice Duarte de Barros, as turmas de Jardim I,II

e III, crianças na faixa etária de 03, 04, e 05 anos, serão constituídas com alunos já atendidos pela Creche Escola, garantido na rematrícula.

§ 2º Na Creche Escola Estadual Nasla Joaquim Aschar, as turmas de Jardim I,II e III, crianças na faixa etária de 03, 04, e 05 anos, serão constituídas com alunos já atendidos pela Creche Escola, garantido na rematrícula.

§3º A não efetivação de rematrícula implicará na perda da vaga, concorrendo com alunos cadastrados na instituição.

Art. 8º. Estabelecer datas para pré – inscrição, matrícula e rematrícula para as Creches da Rede Pública Estadual de Ensino:

1. Período pré – inscrição de 30, 31/10/2006 a 01/11/2006.
2. Período de 16 a 27/10/06 – Rematrícula para os alunos atendidos nas Creches da Rede Pública Estadual de Ensino;
3. Período de 16 a 17/11/06 – Matrícula para filhos de servidores públicos que trabalham nas Creches Escola e irmãos dos alunos já matriculados decorrente da existência de vagas;
4. Período de 06 a 14/11/06 – Matrícula para alunos novos, filhos de Servidores Públicos Estaduais;
5. Período de 20/11/06 – Decorrente da existência de vaga, abrir-se-á para a comunidade.

Parágrafo Único. Documento a serem apresentados para a rematrícula e matrícula de 2007:

1. Atestado de trabalho do pai e da mãe ou do responsável, assinado pelo chefe imediato do órgão em que trabalha;
2. Fotocópia da certidão de nascimento;
3. Fotocópia do cartão de vacina atualizado;
4. 02 (duas) fotografias 3x4 iguais e recentes;
5. A não comprovação do vínculo empregatício com o órgão Público Estadual ou outro implicará no cancelamento da matrícula;
6. Fotocópias dos documentos pessoais e comprovantes de residência do pai e da mãe ou dos responsáveis.

Art. 9º. Os casos omissos deverão ser encaminhados a Superintendência de Ensino e Currículo e Superintendência de Gestão de Recursos Humanos da Secretaria de Estado de Educação.

Art. 10º. Esta Portaria entra em vigor na data de sua publicação, com efeitos legais a partir do ano letivo de 2007.

Art. 11. Revogam-se as disposições em contrário;

CUMPRASE

Secretaria de Estado de Educação, em Cuiabá-MT, 17 de outubro de 2006.

ANA CARLA LUZ BORGES LEAL MUNIZ

Secretária De Estado De Educação

ESTADO DE MATO GROSSO
SECRETARIA DE ESTADO DE EDUCAÇÃO

INSTRUÇÃO NORMATIVA Nº 251 GS/06/SEDUC-MT

Dispõe sobre o processo anual de atribuição de classe ao pessoal docente e redistribuição dos servidores administrativos pertencentes ao quadro efetivo nas Creches da Rede Pública Estadual de ensino.

A SECRETÁRIA DO ESTADO DE EDUCAÇÃO, no uso de suas atribuições e,

Considerando a necessidade de fixar critérios para atribuições de classes nas Creches da Rede Pública Estadual de Ensino, em observância à Legislação vigente, em especial às Leis Complementares Nºs 49 e 50, de 1º/10/98;

Considerando a Resolução nº. 276/02, do Conselho Estadual de Educação do Estado de Mato Grosso,

Considerando a necessidade de garantir direito e oportunidades iguais aos docentes, estabelecendo harmônica equiparação em seus distintos níveis de habilitação e qualificação;

Considerando a importância de garantir o funcionamento satisfatório das Creches da Rede Pública Estadual de Ensino, através da fixação do seu quadro efetivo permanente de professores,

Considerando a necessidade da distribuição equânime dos servidores administrativos nas Creches da Rede Pública Estadual de Ensino e,

Considerando finalmente, a importância de viabilizar o compromisso dos profissionais para com os interesses e objetivos fundamentais da Educação, sempre em busca da qualidade do ensino público:

RESOLVE:

Art. 1º. Regular o processo de atribuição de classe e/ou aulas das Creches da Rede Pública Estadual de Ensino e redistribuição dos servidores administrativos.

Art. 2º. As classes serão atribuídas aos professores na seguinte ordem:

1º - Ocupantes de cargo efetivo, e estáveis enquadrados na função de professor.

2º - contratados temporários.

Art. 3º - Para a distribuição de classes, serão consideradas as cargas horárias do professor definida na LC 50/98, e, o número de turmas a serem constituídas pela Creche Escola para o ano letivo de 2007.

Art. 4º - Na Creche Escola da Rede Pública Estadual de Ensino, o processo de atribuição de classes deverá ser realizado na própria Creche por uma comissão de profissionais ficando assim constituída:

- I – Diretor;
- II – Coordenador Pedagógico;
- III – Presidente do Conselho Deliberativo da Comunidade Escolar;
- IV – 01 (um) professor escolhido pelo corpo docente da escola,
- V – Membro do Conselho Deliberativo da Comunidade Escolar, Representante de seguimento de pais;
- VI – 02 (dois) membros da Equipe Multiprofissional;
- VII – 01 (um) Assessor Pedagógico.

Art.5º. A comissão de trabalho para o processo de atribuição de classes deverá seguir os procedimentos abaixo:

I – Elaborar Edital de Convocação de professores, conforme normas estabelecidas nesta Instrução Normativa, contendo todas as informações necessárias ao processo de atribuição de classes, tais como: período de inscrição, entrevistas, cronograma de atribuição em todas as etapas com data, horário e local afixando-os em local de fácil visualização.

II – Realizar sessão pública com a participação de todos os envolvidos no processo.

III – Apresentar quadro de vagas de classes a serem atribuídas, afixando-o em local de fácil visualização.

IV - Elaborar atas, ao término de cada etapa do processo de atribuição de classe, discriminando a turma atribuída, professores remanescentes, classes não atribuídas, eventuais recursos, incidentes ocorridos, contendo a assinatura de todos os membros da comissão e de todos os participantes.

Art. 6º. O processo de atribuição de classes será feito pela Comissão de Trabalho da Unidade Escolar, constituída conforme artigo 4º desta Instrução Normativa e deverá realizar as seguintes etapas:

I – Das Inscrições:

1. Para Docentes, Auxiliar de Professor Regente e Apoio Administrativo Educacional.
2. Período de 07 a 10 de Novembro de 2006:
 - a) Local: nas unidades das Creches da rede pública estadual de ensino, das 08:00 às 17:00 horas;
 - b) Candidatos: profissionais efetivos lotados na Creche da rede pública estadual de ensino e interessados lotados em outras escolas estaduais;
 - c) Profissionais a serem contratados temporariamente.

II - Das Etapas Para Análise do Perfil do Docente para o Atendimento da Educação Infantil em Creche – Classificação de professores conforme análise do Perfil:

a) Quanto aos títulos, deverá ser considerado:

FORMAÇÃO		PONTUAÇÃO
P ó s graduação	Doutorado	55 (cinquenta e cinco)
	Mestrado	45 (quarenta e cinco)
	Especialização	35 (trinta e cinco)
Licenciatura	Licenciatura Plena com habilitação nas séries iniciais	25 (vinte e cinco)
	Licenciatura Curta	15 (Quinze)
Ensino Médio	Estar cursando licenciatura plena a partir do 5º semestre devidamente comprovado	10 (dez)
	Magistério (nível médio) com capacitação e experiência comprovada na área da Educação Infantil	05 (cinco)

- b) Deverão ser considerados os pontos da maior titulação que o profissional tiver concluído sendo vedado o computo cumulativo dos pontos referentes aos títulos.
- c) Entrevista e Análise do Portfólio para Docentes em Atividades na Instituição: 100 pontos.

e) Critérios para Análise do Portfólio:

CRITÉRIOS	VALOR MÁXIMO	VALOR ATRIBUÍDO
	1 – Coerência interna: * A argumentação apresentada é adequada ao trabalho	
2 – Riqueza de Argumentação: * As idéias apresentadas inclui profundidade de crítica, variedade de pontos de vista e julgamentos complexos.		
3 – Síntese, explicitada na produção textual		
Comentários:		
Profissional:		

- f) Período: 04 de Dezembro de 2006 – Entrega do Portfólio;
 - a. Período: 05 a 12 de Dezembro de 2006 – Análise do Portfólio;
 - b. Período: 13 a 14 de Dezembro de 2006 – Organização do Quadro para Atribuição de Aula.
- g) Nas Entrevistas serão Avaliados os seguintes Critérios:
 - a. Perfil de Educador Infantil;

b. Auação Pedagógica da Instituição onde prestou serviço através de documento fornecido e assinado pelos gestores com as seguintes

- informações:
- ? Assiduidade/pontualidade – 10 pontos
 - ? Responsabilidade – 10 pontos
 - ? Eficiência – 10 pontos
 - ? Iniciativa – 10 pontos
 - ? Comportamento no trabalho – 10 pontos
 - ? Portfólio – 50 pontos

h) Período: 20 a 24 de Novembro de 2006 – Análises da aula prática pedagógica para os candidatos inscritos de outras unidades escolares e interessados na educação infantil – 50 pontos.

i) Critérios a serem avaliados:

CRITÉRIOS	PONTUAÇÃO
Planejamento	20 pontos
Aula Prática Pedagógica com análise da Comissão de Trabalho: * Domínio de Turma, Criatividade e Metodologia	30 pontos

j) Assiduidade nos últimos 12 (doze) meses:

De 0 a 03 faltas	10 pontos
De 04 a 06 faltas	07 pontos
De 07 a 10 faltas	05 pontos
De 11 a 15 faltas	02 pontos

l) (a) candidato (a) que não se submeter à apresentação do documento de Formação, do Portfólio e Análise das aulas práticas em data e horário marcados pela Comissão de seleção da unidade escolar, estará automaticamente desclassificado.

III - Das etapas para Análise do perfil do Auxiliar do Professor Regente e Apoio Administrativo Educacional.

a) Formação:

- Graduação mínima de Ensino médio;
- Experiência mínima de 02 (dois) anos como Auxiliar na Educação Infantil;
- Atualização Pedagógica na área da Educação Infantil;
- Atestado Médico de sanidade física e mental;
- Documentos pessoais, comprovante de residência;
- Não ter sido penalizado em processo de sindicância, ou processo

administrativo disciplinar no serviço público;

- Os candidatos deverão comparecer no local, dia, e hora marcados, munidos de documentos pessoais e de escolaridade.

b) Da Entrevista para Auxiliar de professor Regente e Apoio Administrativo

Educacional:

- Entrevista: será realizada no período de **07 a 10 de novembro de 2006, das 08:00 às 17:00 horas.**

- Na entrevista serão avaliados os seguintes critérios:

1. Perfil do auxiliar infantil;
2. Comprometimento profissional;
3. Controle emocional;
4. Análise da prática pedagógica na Educação Infantil.

Parágrafo Único. Os critérios para contratação de Apoio Administrativo Educacional/Apoio do professor regente obedecerão aos critérios do inciso III do Artigo 6º desta Instrução Normativa.

Art. 7º. Caso houver empate na pontuação os critérios que serão utilizados para atribuição serão definidos pela comissão de Atribuição, respeitando o perfil e habilidade do Profissional.

Art. 8º. No dia **15 de dezembro de 2006**, será atribuída classe ao professor que obtiver maior pontuação na Análise do perfil para atuar na Educação Infantil, considerando que a porcentagem exigida será de no mínimo 60% (sessenta por cento).

Art. 9º. Coordenador Pedagógico – um professor efetivo habilitado em pedagogia, escolhido pelos seus pares para exercer a função de Coordenador Pedagógico.

Art. 10. Apoio ao Coordenador Pedagógico – um professor habilitado em pedagogia selecionado pela comissão de análise do perfil do profissional.

Art. 11. O professor em readaptação de função, desde que esteja com as perícias médicas atualizadas e homologadas pela Coordenadoria de Perícias Médicas/SAD, com período igual ou superior a 01 (um) ano não participará do processo de atribuição de classes e, dentro das suas limitações, poderá desenvolver as seguintes funções:

- I – Assessoria à Coordenação Pedagógica nas atividades de:

- a) Formação continuada;
- b) Projetos Pedagógicos;
- c) Confeção de material didático;
- d) Coordenação do Plano de Desenvolvimento Escolar / PDE.

Art. 12. Os critérios para contratação de docentes temporários obedecerão aos mesmos critérios do inciso II, do Artigo 6º desta Instrução Normativa.

Art. 13. Para a realização do processo de atribuição de turmas para o Apoio Administrativo Educacional na função de Auxiliar de Professor Regente serão de acordo com análise do perfil.

Art. 14. Os contratos para Professores e Apoios Administrativos Educacionais serão cancelados no decorrer do ano, nas seguintes situações:

- a) A pedido;
- b) Quando do retorno do profissional efetivo em condições de assumir o atendimento diferenciado das Creches;
- c) Quando apresentar no mês ou interpoladamente no bimestre 10% (dez por cento) ou mais de faltas injustificadas;
- d) Quando descumprir as atribuições legais do cargo a que foi contratado.

Art. 15. Os critérios para contratação dos Apoios Administrativos Educacionais para as funções de Vigilância, Limpeza, Nutrição Escolar, Lavanderia e outras funções específicas das Creches da Rede Pública Estadual de Ensino serão de acordo com a legislação vigente.

Art. 16. A Direção de Creche que descumprir as orientações normativas, omitindo classes, dados ou informações, que venham influenciar na legalidade do processo de atribuição de classes, serão responsabilizados pelos seus atos.

Art. 17. Compete a Comissão de trabalho, orientar e acompanhar o processo de atribuição de classes, tornando-se co-responsável pelas falhas, omissões e irregularidades que venham obstaculizar o processo de atribuição de classes.

Art. 18. Esta Instrução Normativa entra em vigor na data da sua publicação, com vigência a partir do ano letivo de 2006, revogam-se as disposições em contrário.

At.19. Registre-se Publique-se e Cumpra-se.

Secretaria de Estado de Educação, em Cuiabá-MT, 17 de outubro de 2006.

ANA CARLA LUZ BORGES LEAL MUNIZ
Secretária de Estado de Educação

ESTADO DE MATO GROSSO
SECRETARIA DE ESTADO DE EDUCAÇÃO

PORTARIA Nº.252 GS/06/SEDUC-MT

Dispõe sobre os critérios para a organização do quadro de pessoal das Creches da Rede Pública Estadual de Ensino.

A SECRETÁRIA DE ESTADO DE EDUCAÇÃO, no uso de suas atribuições legais e, considerando a necessidade de definir critérios que visem à organização do quadro de pessoal Docente e Administrativo;

Considerando as especificidades das Creches da rede pública estadual de ensino;

Considerando a Lei de Diretrizes e Bases da Educação Nº 9.394 de 20 de dezembro de 1996;

Considerando ainda, a Resolução nº 276, do Conselho Estadual de Educação de Mato Grosso de 15/12/2000;

Considerando o Decreto de criação das Creches da Rede Pública Estadual de Ensino;

Creche Escola Estadual Nasla Joaquim Aschar – Decreto nº 4.575, de 23 de maio de 1994;

Creche Escola Estadual Maria Eunice Duarte de Barros – Decreto nº 4.576, de 23 de maio de 1994.

RESOLVE:

Art. 1º. O Quadro de Pessoal Docente e Administrativo das Creches da Rede Estadual de Ensino será composto com os seguintes cargos:

- I – Diretor;
- II – Secretário Escolar;
- III – Coordenador Pedagógico;
- IV – Apoio do Coordenador Pedagógico;
- V – Professor;
- VI – Técnico Administrativo Escolar;
- VII – Apoio Administrativo:
 - a) Nutrição Escolar,
 - b) Manutenção de Infra - Estrutura

Art. 2º. A composição do Quadro de Docente para regência de classe nas Creches da Rede Pública Estadual de Ensino tem como base a carga horária anual para o ano letivo de 2007 e o número de turmas constituídas nas mesmas.

I – Os professores efetivos lotados nas Creches Escola da Rede Pública Estadual de Ensino

em regime integral de 30 horas, não poderão atribuir aulas adicionais na própria unidade de lotação.

Art. 3º. O número do Quadro de Pessoal Administrativo e Docentes das Creches da Rede Pública Estadual de Ensino será o seguinte:

I – Técnico Administrativo Educacional

a) 01 (um) Técnico Administrativo Educacional efetivo, pra exercer a função de Secretário em regime integral, com dedicação exclusiva;

b) 01 (um) Técnico Administrativo Educacional para exercer a função de Administração Escolar;

II – Apoio Administrativo Educacional

a) Nutrição Escolar – 03 (três) profissionais por turno de funcionamento com regime de trinta horas de trabalho;

b) Vigilância – 03 (três) profissionais para a função de de Manutenção de Infra – Estrutura/Vigilância, com jornada diária de 10 (dez) horas de trabalho por 30 (trinta) horas de descanso à escala de horário constante no anexo I

c) Segurança – 01 (um) Apoio Administrativo Educacional para cada turno de 30 (trinta) horas de trabalho;

d) Limpeza – 03 (três) Apoio Administrativo Educacional para cada turno de 30 (trinta) horas de trabalho;

e) Lavadeira – 01 (um) Apoio Administrativo Educacional para cada turno de 30 (trinta) horas de trabalho;

f) Auxiliar do Professor Regente – 02 (dois) Apoio Administrativo Educacional para cada turma constituída com a carga horária de 30 (trinta) horas semanais;

g) Manutenção Horta Pedagógica/Jardinagem – 01 (um) Apoio Administrativo Educacional com turno de 30 (trinta) horas de trabalho.

III – Docente - O número de docentes das Creches da Rede Pública Estadual de Ensino, considerar-se-á 02 (dois) professores com regime de trabalho de 30 (trinta) horas semanais para cada turma constituída em cada turno de 06 (seis) horas de trabalho.

IV – 01 (um) docente com habilitação em Educação Física para turno de 06(seis) horas de trabalho.

Art. 4º. Em caso de necessidade temporária de excepcional interesse público, é facultado as Creches da Rede Pública Estadual de Ensino, contratos em substituição de professores e apoio administrativo na função de Auxiliar do Professor Regente.

Art. 5º. As Creches da Rede Pública Estadual de Ensino, terão em seu Quadro de Pessoal, a Equipe Multiprofissional constituída por:

I – 01 (um) Assistente Social,

II – 01 (um) Psicólogo,

III – 01 (um) Nutricionista,

IV – 02 (dois) Técnicos de Enfermagem (01 por turno de funcionamento)

Art. 6º. As Creches da Rede Pública Estadual de Ensino poderão elaborar Projetos nas seguintes áreas:

I – Arte Educação,

II – Musicalidade,

III – Capoeira,

IV – Fanfarra,

V – Dança/ Coreografia,

VI – Educação Física (Recreação)

§1º Os Projetos a serem desenvolvidos pelas Creches da Rede Pública Estadual de Ensino, deverão ser encaminhados para análise e aprovação prévia da Superintendência de Ensino e Currículo e Superintendência de Gestão de Recursos Humanos, para posterior processo de atribuição de classe.

§2º Para desenvolver os Projetos relacionados nos incisos de I a VI do “caput” será designado preferencialmente 01 (um) professor efetivo, com carga horária de 30 horas semanais.

Art. 7º. Para atender as especificidades das Creches da Rede Pública Estadual de Ensino, o processo de atribuição de classes e a composição do Quadro de Pessoal Administrativo, será de forma diferenciada prevista na Portaria para atribuição de classes e ou aulas para o exercício de 2007.

Art. 8º. Compete à Superintendência de Gestão de Recursos Humanos o planejamento para atender as especificidades das Creches da Rede Pública Estadual de Ensino.

Art. 9º. Os casos omissos deverão ser encaminhados a Superintendência de Ensino e Currículo e Superintendência de Gestão de Recursos Humanos da Secretaria de Estado de Educação.

Art. 10. Esta Portaria entra em vigor na data de sua publicação, com efeitos legais a partir do ano letivo de 2007.

Art. 11. Revogam-se as disposições em contrário.

Art. 12. Registre-se, publique-se e cumpra-se.

Secretaria de Estado de Educação, em Cuiabá-MT, 17 de outubro de 2006.

ANA CARLA LUZ BORGES LEAL MUNIZ
Secretária de Estado de Educação

PORTARIA Nº 253/2006/GS/SEDUC/MT

A SECRETÁRIA DE ESTADO DE EDUCAÇÃO, no uso de suas atribuições legais, e;

Considerando a justificativa apresentada pela Comissão de Sindicância Administrativa, conforme notícia os Processos nº 78394/2006 e 119978/2006; 43863/2005; 72938/2006; 118349/2006.

RESOLVE:

Artigo 1º - Prorrogar por mais 30 (trinta) dias os efeitos da Portaria nº 136/2006/GS/SEDUC/MT, publicada no Diário Oficial em 23/06/2006.

Artigo 2º - Mantenha-se afastada da função a Professora Fátima Rosana Faria, matrícula n.º. 385860013, até a conclusão desta Sindicância Administrativa.

Artigo 3º - Esta portaria entra em vigor na data de sua publicação.

Artigo 4º - Registre-se, Publique-se e Cumpra-se.

Cuiabá/MT, 17 de outubro de 2006.

ANA CARLA MUNIZ
Secretária de Estado de Educação

PORTARIA N. 202/06-CEE/MT.

O CONSELHO ESTADUAL DE EDUCAÇÃO DE MATO GROSSO, no uso de suas atribuições legais, mediante a legislação de ensino vigente, à vista do PROCESSO N.1360/06-CEE/MT, que originou o Parecer n.º. 248/06-CEE/MT,

R E S O L V E:

Art.1º - Credenciar o Centro de Educação Infantil Prefeito Arlindo Domingos sediada à Rua Sinomar José Custódio, s/n município de Pedra Preta, mantido pelo município para ministrar Educação Básica por um período de 04 (quatro) anos, a partir de 2006.

Art.2º - Para que se produzam os efeitos legais de funcionamento da Instituição, as etapas e/ou modalidades de ensino da Educação Básica deverão estar devidamente autorizadas nos termos da Resolução n.º. 384/04-CEE/MT.

Art. 3º - Esta Portaria entra em vigor na data de sua publicação.

REGISTRADA PUBLICADA CUMPRASE

Cuiabá, 06 de outubro de 2006.

Profª Alai des Alves Mendieta
Presidente do CEE/MT

PORTARIA N. 203/06-CEE/MT.

O CONSELHO ESTADUAL DE EDUCAÇÃO DE MATO GROSSO, no uso de suas atribuições legais, mediante a legislação de ensino vigente, à vista do PROCESSO N.342/05, 343/05 e 348/05-CEE/MT, que originou o Parecer n.º. 247/06-CEE/MT,

R E S O L V E:

Art.1º - Credenciar as Escolas Municipais abaixo relacionadas do município de Paranaitá, mantidas pelo município para ministrar Educação Básica, por um período de 04 (quatro) anos, a partir de 25/04/2006.

- Escola Municipal do Ensino Fundamental Cristo Redentor - Comunidade Santa Marta - Gleba São Pedro.
- Escola Municipal do Ensino Fundamental Nossa Senhora do Rocio - Comunidade Novo Paraíso - Gleba São Pedro.
- Escola Municipal do Ensino Fundamental Santa Lúcia - Comunidade Vicinal 4º Sul.

Art. 2º - Para que se produzam os efeitos legais de funcionamento da Instituição, as etapas e/ou modalidades de ensino da Educação Básica deverão estar devidamente autorizadas nos termos da Resolução n.º. 384/04-CEE/MT.

Art. 3º - Esta Portaria entra em vigor na data de sua publicação.

REGISTRADA PUBLICADA CUMPRASE

Cuiabá, 06 de outubro de 2006.

Profª Alai des Alves Mendieta
Presidente do CEE/MT

PORTARIA N. 204/06-CEE/MT.

O CONSELHO ESTADUAL DE EDUCAÇÃO DE MATO GROSSO, no uso de suas atribuições legais, mediante a legislação de ensino vigente, à vista do PROCESSO N. 1080/06-CEE/MT, que originou o Parecer n. 243/06-CEE/MT.

R E S O L V E:

Art. 1º - Credenciar a Escola de Educação Infantil Primeiros Passos, sediada à Rua Blumenau, n. 3791, município de Sorriso, mantido por Faria & Faria LTDA-ME para ministrar Educação Básica por um período de 04 (quatro) anos, a partir de 2006.

Art. 2º - Para que se produzam os efeitos legais de funcionamento da Instituição, as etapas e/ou modalidades de ensino da Educação Básica deverão estar devidamente autorizadas nos termos da Resolução n. 384/04-CEE/MT.

Art. 3º - Esta Portaria entra em vigor na data de sua publicação.

REGISTRADA PUBLICADA CUMPRASE

Cuiabá, 06 de outubro de 2006.

Profª Alai des Alves Mendieta
Presidente do CEE/MT

PORTARIA N. 205/06-CEE/MT.

O CONSELHO ESTADUAL DE EDUCAÇÃO DE MATO GROSSO, no uso de suas atribuições legais, mediante a legislação de ensino vigente, à vista do PROCESSO N. 653/05-CEE/MT, que originou o Parecer n. 245/06-CEE/MT,

R E S O L V E:

Art. 1º - Credenciar a Escola Municipal de Educação Infantil Vovó Celina, sediada à Rua Fortaleza s/n, Bairro Buriti, município de Diamantino mantido pelo município para ministrar Educação Básica por um período de 04 (quatro) anos, a partir de 2006.

Art. 2º - Para que se produzam os efeitos legais de funcionamento da Instituição, as etapas e/ou modalidades de ensino da Educação Básica deverão estar devidamente autorizadas nos termos da Resolução n. 384/04-CEE/MT.

Art. 3º - Esta Portaria entra em vigor na data de sua publicação.

REGISTRADA PUBLICADA

CUMPRASE

Cuiabá, 06 de outubro de 2006.

Profª Alai des Alves Mendieta
Presidente do CEE/MT

PORTARIA N. 206/06-CEE/MT.

O CONSELHO ESTADUAL DE EDUCAÇÃO DE MATO GROSSO, no uso de suas atribuições legais, mediante a legislação de ensino vigente, à vista do PROCESSO N. 916/06-CEE/MT, que originou o Parecer n. 242/06-CEE/MT,

R E S O L V E:

Art. 1º - Recredenciar a Escola Municipal Vila Nova, sediada à Rua 31 s/n Bairro Vila Nova, município de Água Boa, mantido pelo município para ministrar Educação Básica, por um período de 04 (quatro) anos, a partir de 25/04/06 a 24/04/2010

Art. 2º - Para que se produzam os efeitos legais de funcionamento da Instituição, as etapas e/ou modalidades de ensino da Educação Básica deverão estar devidamente autorizadas nos termos da Resolução n. 384/04-CEE/MT.

Art. 3º - Esta Portaria entra em vigor na data de sua publicação.

REGISTRADA PUBLICADA

CUMPRASE

Cuiabá, 06 de outubro de 2006.

Profª Alai des Alves Mendieta
Presidente do CEE/MT

PORTARIA N. 207/06-CEE/MT.

O CONSELHO ESTADUAL DE EDUCAÇÃO DE MATO GROSSO, no uso de suas atribuições legais, mediante a legislação de ensino vigente, à vista do PROCESSO N. 1251/06-CEE/MT, que originou o Parecer n. 251/06-CEE/MT,

R E S O L V E:

Art. 1º - Recredenciar o Colégio Hexágono, sediada à Rua Bagre, n. 850, município de Sapezal, mantido por Dinalva Pereira Gonzaga-ME, para ministrar Educação Básica por um período de 04 (quatro) anos, a partir de 01/01/2006.

Art. 2º - Para que se produzam os efeitos legais de funcionamento da Instituição, as etapas e/ou modalidades de ensino da Educação Básica deverão estar devidamente autorizadas nos termos da Resolução n. 384/04-CEE/MT.

Art. 3º - Esta Portaria entra em vigor na data de sua publicação.

REGISTRADA PUBLICADA

CUMPRASE

Cuiabá, 06 de outubro de 2006.

Profª Alai des Alves Mendieta
Presidente do CEE/MT

PORTARIA N. 214/06-CEE/MT.

O CONSELHO ESTADUAL DE EDUCAÇÃO DE MATO GROSSO, no uso de suas atribuições legais, mediante a legislação de ensino vigente, à vista do PROCESSO N. 1149/06-CEE/MT, que originou o Parecer n. 246/06-CEE/MT,

R E S O L V E:

Art. 1º - Recredenciar a Escola Estadual Cleonice Miranda da Silva, sediada à Travessa dos Parecis, n. 20, Centro, município de Colider, mantida pelo Estado, para ministrar Educação Básica por um período de 06 (seis) anos a partir de 25/04/2006 a 24/04/2012.

Art. 2º - Para que se produzam os efeitos legais de funcionamento da Instituição, as etapas e/ou modalidades de ensino da Educação Básica deverão estar devidamente autorizadas nos termos da Resolução 384/04-CEE/MT.

Art. 3º - Esta Portaria entra em vigor na data de sua publicação.

REGISTRADA

CUMPRASE

Cuiabá, 10 de outubro de 2006.

Profª Alai des Alves Mendieta
Presidente do CEE/MT

PORTARIA N. 215/06-CEE/MT.

A PRESIDENTE DO CONSELHO ESTADUAL DE EDUCAÇÃO DE MATO GROSSO, no uso de suas atribuições legais, e tendo em vista a Indicação n. 02/2006 da Câmara de Educação Profissional Educação Superior,

R E S O L V E:

Art. 1º - Constituir Comissão Especial para estudo sobre a qualificação mínima para assunção das funções de Diretor e Secretário Escolar nas Instituições que ofertam a Educação Profissional na rede privada.

Art. 2º - Designar para compor a respectiva Comissão os membros abaixo relacionados, sob a coordenação do primeiro:

- ❖ Cons. Antonio César Ribeiro;
- ❖ Cons. Silvano Araújo Souto;
- ❖ Maria das Graças de O. de Figueiredo – representante da SECITEC;
- ❖ Técnica Aparecida Dalva de Matos – CEE/MT

Parágrafo único - A Comissão terá prazo de 120 (cento e vinte) dias, para apresentar proposta de Resolução à Plenária deste Pleno.

Art. 2º - Esta Portaria entra em vigor na data de sua publicação.

REGISTRADA

PUBLICADA

CUMPRASE

Cuiabá, 10 de outubro de 2006.

Profª Alai des Alves Mendieta
Presidente do CEE/MT

PORTARIA N. 216/06-CEE/MT.

A PRESIDENTE DO CONSELHO ESTADUAL DE EDUCAÇÃO DE MATO GROSSO, no uso de suas atribuições legais, e em consonância com o inciso V do artigo 33 da Lei Complementar n. 77/00, de 13 de dezembro de 2000, e mediante o disposto na Resolução n. 195/00-CEE/MT, e à vista do Processo n.º 1664/06-CEE/MT, e do Despacho de Câmara de 26/09/06.

R E S O L V E :

Art. 1º - Constituir Comissão Verificadora, conforme abaixo relacionada, para verificação "in loco" quanto ao pedido de Renovação de Reconhecimento do Curso de Licenciatura Plena em Letras, Campus Universitário de SINOP da Universidade do Estado de Mato Grosso, mantida pelo Estado.

- ❖ **Hilce Maria Araújo Mendonça Carvalho**
- ❖ **Irene Baleroni Cajal**
- ❖ **Marilise Doege Esteves**
- ❖ **Aparecida Dalva de Matos**

Parágrafo único - A referida Comissão terá prazo de 60 (sessenta) dias, a partir da data de publicação desta, para apresentar o resultado perante a Câmara competente.

Art. 2º - Esta Portaria entra em vigor na data de sua publicação.

REGISTRADA

C U M P R A – S E

Cuiabá, 10 de outubro de 2006.

PUBLICADA

Profº Aláides Alves Mendieta
Presidente do CEE/MT

PORTARIA N. 217/06-CEE/MT.

O CONSELHO ESTADUAL DE EDUCAÇÃO DE MATO GROSSO, no uso de suas atribuições legais, à vista do Processo n. 2070/06-CEE/MT,

R E S O L V E :

Art. 1º - Retificar em parte a Portaria 142/06, publicada no D.O. de 01/08/2006 que trata da Renovação de Reconhecimento do Curso de Licenciatura Plena em Letras – Habilitação Português e Inglês e respectivas literaturas, oferecido do Campus Universitário de Pontes e Lacerda, onde se lê: "Art. 1º - Fica renovado o reconhecimento do Curso de Licenciatura Plena em Letras – Habilitação Português e Inglês", leia-se: "Habilitação Português e Inglês e respectivas literaturas..."

Art. 2º – Esta Portaria entra em vigor na data de sua publicação.

REGISTRADA

C U M P R A – S E

Cuiabá, 10 de outubro de 2006.

PUBLICADA

Profº Aláides Alves Mendieta

Presidente do CEE/MT

PORTARIA N. 175/06-CEE/MT(*).

A PRESIDENTE DO CONSELHO ESTADUAL DE EDUCAÇÃO DE MATO GROSSO, no uso de suas atribuições legais, e em consonância com o inciso V do artigo 33 da Lei Complementar n. 77/00, de 13 de dezembro de 2000, e mediante o disposto no § único do artigo 5º da Resolução n. 259/01-CEE/MT, e à vista dos Processos n. 1593/06-CEE/MT, e do Despacho de Câmara de 15/08/06.

R E S O L V E :

Art. 1º - Constituir Comissão Verificadora, conforme abaixo relacionada, para verificação "in loco" quanto ao pedido de CEPROTEC – MT, Unidade de Sinop/MT, para Autorização do Curso Técnico em Informática, Modalidade de Educação Profissional, Área de Informática, no município de Sinop/MT:

- ❖ **Maria Eloisa Mignoni**
- ❖ **Cleuza Duarte Rosa**

Parágrafo único - A referida Comissão terá prazo de 60 (sessenta) dias, a partir da data da publicação desta, para apresentar o resultado perante a Câmara competente.

Art. 2º - Esta Portaria entra em vigor na data de sua publicação.

REGISTRADA

PUBLICADA

* Republique-se por ter saído incorreto o município.

C U M P R A – S E

Cuiabá, 30 de agosto de 2006.

Profº Aláides Alves Mendieta
Presidente

RESOLUÇÃO N. 193 /06-CEE/MT.

O CONSELHO ESTADUAL DE EDUCAÇÃO DE MATO GROSSO, no uso de suas atribuições legais, mediante Resolução n.384/04, à vista do PROCESSO N. 711/05-CEE/MT, que originou o Parecer n. 232/06-CEE/MT,

R E S O L V E :

Art. 1º Renovar a Autorização da etapa do Ensino Médio, do nível da Educação Básica ofertada pela **Escola Estadual Djalma Carneiro da Rocha**, sediada à Avenida Julio Campos, Bairro Nova Alvorada, no município de Comodoro, mantida pelo Estado.

Parágrafo único – O presente ato terá vigência por 03 (três) anos, no período compreendido entre 01/01/2006 e 31/12/2008, tendo em vista o prazo de vigência de credenciamento da Escola, conforme o art. 23, parágrafo único da Resolução n. 384/04-CEE/MT, devendo a Escola solicitar credenciamento do estabelecimento de Ensino e renovação de Autorização do Curso em tela, nos termos das novas disposições contidas na Resolução 384/04-CEE/MT.

Art. 2º - Validar os atos escolares praticados pelos alunos, a partir de 16/05/05.

Art. 3º - Esta Resolução entra em vigor na data de sua publicação

REGISTRADA PUBLICADA

C U M P R A – S E

Cuiabá, 26 de Setembro de 2006.

Profº Aláides Alves Mendieta
Presidente do CEE/MT

RESOLUÇÃO N. 179/06-CEE/MT(*).

O CONSELHO ESTADUAL DE EDUCAÇÃO DE MATO GROSSO, no uso de suas atribuições legais, mediante a Resolução n. 384/04-CEE/MT, à vista do PROCESSO N. 1138/06-CEE/MT, que originou o Parecer n. 229/06-CEE/MT.

R E S O L V E :

Art. 1º - Renovar a autorização das etapas da Educação Infantil e do Ensino Fundamental do nível da Educação Básica ofertadas pela **Escola Municipal Nossa Senhora Aparecida**, sediada a Rua Solimões, s/n., no município de Ipiranga do Norte/MT, mantida pelo Município.

Parágrafo único - O presente ato terá vigência por 04 (quatro) anos, no período compreendido entre 01/01/2006 e 31/12/2009, devendo a Escola solicitar credenciamento do estabelecimento de Ensino e renovação de autorização dos Cursos em tela, nos termos das novas disposições contidas na Resolução n. 384/04-CEE/MT.

Art. 2º - Esta Resolução entra em vigor na data de sua publicação.

REGISTRADA

PUBLICADA

* Republique-se por ter saído incorreto o período.

C U M P R A – S E

Cuiabá, 19 de setembro de 2006.

Profº Aláides Alves Mendieta
Presidente do CEE/MT

RESOLUÇÃO N. 186/06-CEE/MT

O CONSELHO ESTADUAL DE EDUCAÇÃO DE MATO GROSSO, no uso de suas atribuições legais, mediante a Resolução n. 384/04-CEE/MT, à vista do PROCESSO N. 1459/06-CEE/MT, e por decisão da Portaria n. 069/02-CEE/MT.

R E S O L V E :

Art. 1º - Fica declarada a desativação voluntária e definitiva das atividades escolares das **Escolas Municipais, abaixo relacionadas**, sediadas no município de Juara, mantidas pelo Município.

- Escola Municipal Figueira
- Escola Municipal Lea Maria Pereira Oléa
- Escola Municipal Adiron Souza Vieira
- Escola Municipal Agrobama
- Escola Municipal Albino Gugelmin
- Escola Municipal Alvorada
- Escola Municipal Amazonas brasileira
- Escola Municipal Amelina
- Escola Municipal Ana Néri
- Escola Municipal Anita Garibaldi
- Escola Municipal Antenor Costa Bravo
- Escola Municipal Antônio Ferro
- Escola Municipal Antônio Riva
- Escola Municipal Arinos
- Escola Municipal Bela Vista
- Escola Municipal Benedito Barbos
- Escola Municipal Castelo Branco
- Escola Municipal Cecília Meireles
- Escola Municipal Clovis Romeu dos Santos
- Escola Municipal do Brás
- Escola Municipal Dois Irmãos
- Escola Municipal Dom Aquino Correia
- Escola Municipal Dom Pedro I
- Escola Municipal Dom Pedro II
- Escola Municipal Dona Nilza
- Escola Municipal Dr. Dionísio Garcia Pinatti
- Escola Municipal Esperança
- Escola Municipal Fazenda Gairova
- Escola Municipal Francisco Martins Moura
- Escola Municipal Garantã
- Escola Municipal Hittler Sansão
- Escola Municipal Itapaiúna
- Escola Municipal Jacamin
- Escola Municipal João Doimo
- Escola Municipal João Paulo I
- Escola Municipal José de Anchieta
- Escola Municipal José Franco
- Escola Municipal José Kara José
- Escola Municipal Lambari
- Escola Municipal Machado de Assis
- Escola Municipal Marechal Rondon
- Escola Municipal Mem de Sá
- Escola Municipal Modelo
- Escola Municipal Monteiro Lobato
- Escola Municipal Nivaldo Fracarolli
- Escola Municipal Nossa Senhora Aparecida
- Escola Municipal Nossa Senhora de Fátima
- Escola Municipal Onestino da Silva
- Escola Municipal Osvaldo Cruz
- Escola Municipal Pedro Álvares Cabral
- Escola Municipal Petrónio Portela
- Escola Municipal Presidente Médici
- Escola Municipal Princesa Isabel
- Escola Municipal Profº Rosa Maria Arantes Abdala
- Escola Municipal Rio Arinos
- Escola Municipal Rubert Arantes Abdala
- Escola Municipal Santos Dumont

- Escola Municipal São Rafael
 - Escola Municipal São Roque
 - Escola Municipal Shalon
 - Escola Municipal Shan-Gri-Lá
 - Escola Municipal Tomé de Souza
 - Escola Municipal União

Parágrafo único – Caberá a Equipe da Assessoria Pedagógica do Município ou o órgão responsável por esta ação recolher os arquivos e demais documentação escolar existente, conforme o disposto no § 2º do artigo 31 da Resolução 384/04-CEE/MT.

Art. 2º - Esta Resolução entra em vigor na data de sua publicação.

**REGISTRADA
 PUBLICADA**

C U M P R A – S E
 Cuiabá, 22 de setembro de 2006.

**Profª Alaides Alves Mendieta
 Presidente do CEE/MT**

RESOLUÇÃO N. 192 /06-CEE/MT.

O CONSELHO ESTADUAL DE EDUCAÇÃO DE MATO GROSSO, no uso de suas atribuições legais, mediante a legislação de ensino vigente, à vista do PROCESSO N.1350/06-CEE/MT, que originou o Parecer n.233/06-CEE/MT,

R E S O L V E:

Art. 1º - Autorizar a etapa do Ensino fundamental (5ª a 8ª série) do nível da Educação Básica ofertada pela **Escola Municipal Lourdes Maria de Lima**, sediada à Rua Gonçalves Dias, no município de Jauru, mantido pelo Município.

Art. 2º - Para fins de validade nacional o Plano de Curso ora aprovado deve constar do Cadastro Nacional de Cursos de Nível Técnico, mantido e divulgado pelo MEC.

Art. 3º - Aos concluintes do curso será expedido Diploma de Curso Técnico, na Habilitação Técnica e área acima mencionada, desde que comprovada a conclusão do Ensino Médio, e aos que vierem a comprova-lo; cabendo aos demais, o respectivo certificado de qualificação profissional correspondente.

Art. 5º - Esta Resolução entra em vigor na data de sua publicação.

**REGISTRADA
 PUBLICADA**

C U M P R A – S E
 Cuiabá, 26 de Setembro de 2006.

**Profª Alaides Alves Mendieta
 Presidente do CEE/MT**

RESOLUÇÃO N. 194/06-CEE/MT.

O CONSELHO ESTADUAL DE EDUCAÇÃO DE MATO GROSSO, no uso de suas atribuições legais, mediante a legislação de ensino vigente, à vista do PROCESSO N. 966/05-CEE/MT, que originou o Parecer n. 237/06-CEE/MT.

R E S O L V E:

Art. 1º - Autorizar a oferta do Curso Técnico em Enfermagem da área Profissional de Saúde, da Educação Profissional Técnica de nível Médio, a ser ministrado na **Escola Municipal Monteiro Lobato**, no Município de Nova Xavantina/MT, sob a responsabilidade do Centro de Educação Profissional de Barra do Garças, mantido pelo SENAC-DR/MT, no prazo de 03 (três) anos.

Art. 2º - Para fins de validade nacional o plano de Curso ora aprovado deve constar do Cadastro Nacional de Cursos de Nível Técnico, mantido e divulgado pelo MEC.

Art.3º – Aos concluintes do curso será expedido Diploma de Curso Técnico, na Habilitação Técnica e área acima mencionada, desde que comprovada a conclusão do ensino Médio e aos que vierem a comprová-lo; cabendo aos demais, o respectivo certificado de qualificação profissional correspondente.

Art. 3º - Esta Resolução entra em vigor na data de sua publicação.

REGISTRADA

C U M P R A – S E
 Cuiabá, 10 de outubro de 2006.

**Profª Alaides Alves Mendieta
 Presidente do CEE/MT**

RESOLUÇÃO N. 195 /06-CEE/MT

O CONSELHO ESTADUAL DE EDUCAÇÃO DE MATO GROSSO, no uso de suas atribuições legais, mediante a legislação de ensino vigente, à vista do PROCESSO N.965/05-CEE/MT, que originou o Parecer n. 238/06-CEE/MT,

R E S O L V E:

Art. 1º - Autorizar a oferta do Curso Técnico em Enfermagem da área profissional de Saúde, da Educação Profissional Técnica de nível médio, a ser ministrado na Escola Estadual de Tapirapé, no município de Porto Alegre do Norte, sob a responsabilidade do Centro de Educação Profissional de Barra do Garças, mantida pelo SENAC – DR/MT, no prazo de 03 (três) anos.

Art. 2º - Para fins de validade nacional o Plano de Curso ora aprovado deve constar do Cadastro Nacional de Cursos de Nível Técnico, mantido e divulgado pelo MEC.

Art. 3º - Aos concluintes do curso será expedido Diploma de Curso Técnico, na Habilitação Técnica e área acima mencionada, desde que comprovada a conclusão do Ensino Médio, e aos que vierem a comprová-lo; cabendo aos demais, o respectivo certificado de qualificação profissional correspondente.

Art. 4º - Esta Resolução entra em vigor na data de sua publicação.

**REGISTRADA
 PUBLICADA**

C U M P R A – S E
 Cuiabá, 26 de Setembro de 2006.

**Profª Alaides Alves Mendieta
 Presidente do CEE/MT**

RESOLUÇÃO N. 196 /06-CEE/MT

O CONSELHO ESTADUAL DE EDUCAÇÃO DE MATO GROSSO, no uso de suas atribuições legais, mediante a legislação vigente à vista do PROCESSO N.1411/06-CEE/MT, que originou o Parecer n.240/06-CEE/MT,

R E S O L V E:

Art. 1º - Autorizar a oferta do Curso Técnico em Patologia Clínica da área profissional de Saúde, da Educação Profissional Técnica de nível médio, a ser ministrado na **Escola Cenecista Hilda Strenger Ribeiro**, no município de Nova Mutum, sob a responsabilidade do Centro de Educação Profissional de Cuiabá, mantida pelo SENAC-DR/MT, no prazo de (três) anos.

Art. 2º - Para fins de validade nacional o Plano de Curso ora aprovado deve constar do Cadastro Nacional de Cursos de Nível Técnico, mantido e divulgado pelo MEC.

Art. 3º - Aos concluintes do curso será expedido Diploma de Curso Técnico, na Habilitação Técnica e área acima mencionada, desde que comprovada a conclusão do Ensino Médio, e aos que vierem a comprova-lo; cabendo aos demais, o respectivo certificado de qualificação profissional correspondente.

Art. 5º - Esta Resolução entra em vigor na data de sua publicação.

**REGISTRADA
 PUBLICADA**

C U M P R A – S E
 Cuiabá, 26 de Setembro de 2006.

**Profª Alaides Alves Mendieta
 Presidente do CEE/MT**

RESOLUÇÃO N. 197/ 06-CEE/MT.

O CONSELHO ESTADUAL DE EDUCAÇÃO DE MATO GROSSO, no uso de suas atribuições legais, mediante a legislação de ensino vigente, à vista do PROCESSO N.769/05-CEE/MT, que originou o Parecer n.241/06-CEE/MT,

R E S O L V E:

Art. 1º - Autorizar a oferta do Curso Técnico em Enfermagem da área profissional de Saúde, da Educação Profissional Técnica de nível médio, a ser ministrado na **Escola Estadual Benício Trettel da Silva**, no município de Cotriguaçu, sob a responsabilidade da Escola de Saúde Pública do Estado de Mato Grosso, mantida pelo Estado.

Art. 2º - Para fins de validade nacional o Plano de Curso ora aprovado deve constar do Cadastro Nacional de Cursos de Nível Técnico, mantido e divulgado pelo MEC.

Art. 3º - Aos concluinte do curso será expedido Diploma de Curso Técnico, na Habilitação Técnica e área acima mencionada, desde que comprovada a conclusão do Ensino Médio, e aos que vierem a comprova-lo; cabendo aos demais, o respectivo certificado de qualificação profissional correspondente.

Art. 5º - Esta Resolução entra em vigor na data de sua publicação.

REGISTRADA PUBLICADA

C U M P R A – S E
 Cuiabá, 10 de Outubro de 2006.

**Profª Alaides Alves Mendieta
 Presidente do CEE/MT**

RESOLUÇÃO N. 198 /06-CEE/MT.

O CONSELHO ESTADUAL DE EDUCAÇÃO DE MATO GROSSO, no uso de suas atribuições legais, mediante a legislação de ensino vigente, à vista do PROCESSO N.348/06-CEE/MT que originou o Parecer n.247/06-CEE/MT,

R E S O L V E:

Art. 1º Renovar a Autorização da etapa do Ensino Fundamental (1º a 4º série) do nível da Educação Básica ofertada pelas Escolas Municipais abaixo relacionadas, no município de Paranaíta, mantidas pelo município:

- EMPG Santa Lúcia
 Comunidade Vicinal 4º Sul
 - EMPG Nossa Senhora dó Rócio
 Comunidade Novo Paraíso
 - EMPG Cristo Redentor
 Comunidade Santa Marta

Parágrafo único – O presente ato terá vigência por 04 (quatro) anos, no período compreendido entre 25/04/2006 e 24/04/2010, devendo as Escolas solicitarem credenciamento dos Estabelecimentos de Ensino e Renovação de Autorização dos Cursos em tela, nos termos das novas disposições contidas na Resolução 384/04-CEE/MT.

Art. 2º - Esta Resolução entra em vigor na data de sua publicação

REGISTRADA PUBLICADA

C U M P R A – S E
 Cuiabá, 26 de Setembro de 2006.

**Profª Alaides Alves Mendieta
 Presidente do CEE/MT**

RESOLUÇÃO N. 199 /06-CEE/MT

O CONSELHO ESTADUAL DE EDUCAÇÃO DE MATO GROSSO, no uso de suas atribuições legais, mediante a legislação de ensino vigente, à vista do PROCESSO N. 342/06-CEE/MT, que originou o Parecer n. 247/06-CEE/MT,

R E S O L V E:

Art. 1º - Autorizar a etapa do Ensino Fundamental (5ª a 8ª série), do nível da Educação Básica ofertada pela **Escola Municipal Cristo Redentor**, sediada na Comunidade de Santa Marta, no município de Paranaíta, Mantida pelo Município.

Parágrafo único – O presente ato terá vigência por 04 (quatro) anos, no período compreendido entre 25/04/2006 e 24/04/2010, devendo a Escola solicitar credenciamento do Estabelecimento de Ensino e Renovação de Autorização do Curso em tela, nos termos das novas disposições contidas na Resolução 384/04-CEE/MT.

Art. 2º - Esta Resolução entra em vigor na data de sua publicação
REGISTRADA PUBLICADA

CUMPRAS-SE
 Cuiabá, 26 de Setembro de 2006.

Profª Alaides Alves Mendieta
Presidente do CEE/MT

RESOLUÇÃO N. 200/06-CEE/MT

O CONSELHO ESTADUAL DE EDUCAÇÃO DE MATO GROSSO, no uso de suas atribuições legais, mediante a Resolução n. 384/04-CEE/MT, à vista do PROCESSO N. 1023/06-CEE/MT, que originou o Parecer n. 244/06-CEE/MT.

RESOLVE:

Art. 1º - Autorizar a etapa da Educação Infantil, do nível da Educação Básica ofertada pela **Escola Municipal de Educação Infantil Edna Lane de Oliveira**, sediada à Rua 19, n. 415, Bairro Operário, no Município de Água Boa/MT, mantida pelo Município.

Art. 2º - O presente ato terá vigência por 04 (quatro) anos, no período compreendido entre 01/01/2006 e 31/12/2009, devendo a Escola solicitar o recredenciamento do Estabelecimento de Ensino e renovação de autorização dos Cursos em tela, nos termos das novas disposições contidas na Resolução n. 384/04-CEE/MT.

Art. 3º - Esta Resolução entra em vigor na data de sua publicação.
REGISTRADA PUBLICADA

CUMPRAS-SE
 Cuiabá, 10 de outubro de 2006.

Profª Alaides Alves Mendieta
Presidente do CEE/MT

RESOLUÇÃO N. 201/06-CEE/MT

O CONSELHO ESTADUAL DE EDUCAÇÃO DE MATO GROSSO, no uso de suas atribuições legais, mediante a Resolução n. 384/04-CEE/MT, à vista do PROCESSO N. 1360/06-CEE/MT, que originou o Parecer n. 248/06-CEE/MT.

RESOLVE:

Art. 1º - Autorizar a etapa da Educação Infantil, do nível da Educação Básica ofertada pelo **Centro de Educação Infantil Prefeito Arlindo Domingos**, sediado à Rua Sinomar José Custódio Vila Goiás, no Município de Pedra Preta/MT, mantido pelo Município.

Art. 2º - O presente ato terá vigência por 04 (quatro) anos, no período compreendido entre 01/01/2006 e 31/12/2009, devendo a Escola solicitar o recredenciamento do Estabelecimento de Ensino e renovação de autorização dos Cursos em tela, nos termos das novas disposições contidas na Resolução n. 384/04-CEE/MT.

Art. 3º - Esta Resolução entra em vigor na data de sua publicação.
REGISTRADA PUBLICADA

CUMPRAS-SE
 Cuiabá, 10 de outubro de 2006.

Profª Alaides Alves Mendieta
Presidente do CEE/MT

RESOLUÇÃO N. 202/06-CEE/MT.

O CONSELHO ESTADUAL DE EDUCAÇÃO DE MATO GROSSO, no uso de suas atribuições legais, mediante Resolução n.384/04, à vista do PROCESSO N. 1252/06-CEE/MT, que originou o Parecer n.º 251/06-CEE/MT.

RESOLVE:

Art.1º - Renovar a Autorização das etapas da Educação Infantil e do Ensino Fundamental (1ª a 8ª série), do nível da Educação Básica ofertadas pelo **Colégio Hexágono**, sediada na Rua Bagre n. 850, no município de Sapezal, mantido por Dinalva Pereira Gonzaga-ME.

Parágrafo único - O presente ato terá vigência por 04 (quatro) anos, no período compreendido entre 01/01/2006 a 31/12/2009, devendo a Escola solicitar recredenciamento do estabelecimento de Ensino e renovação de autorização do Curso em tela, nos termos das novas disposições contidas na Resolução n. 384/04-CEE/MT.

Art. 2º - Esta Resolução entra em vigor na data de sua publicação
REGISTRADA PUBLICADA

CUMPRAS-SE
 Cuiabá, 06 de outubro de 2006.

Profª Alaides Alves Mendieta
Presidente do CEE/MT

RESOLUÇÃO N. 203/06-CEE/MT.

O CONSELHO ESTADUAL DE EDUCAÇÃO DE MATO GROSSO, no uso de suas atribuições legais, mediante a Lei 9394/05 e, ainda a Lei Complementar n. 49/98, com a redação dada pela Lei Complementar n. 77 de 13 de dezembro de 2000 e à vista do PROCESSO N. 1209/02 CEE/MT, que originou o Parecer n.º 246/06-CEE/MT.

RESOLVE:

Art. 1º - Fica declarada a validade de estudos levados a efeito no Ensino Médio - Regular ministrado pela **Escola Estadual São Miguel**, sediada à Rua Padre Teixeira, n. 23, no município de Pontal do Araguaia, mantida pelo Estado.

Parágrafo único - A validação de que trata o artigo anterior restringe-se aos alunos matriculados no referido curso, nos anos de 1999 a 2005, conforme relação anexa ao processo em tela, devendo a Escola atender a recomendação contida no Parecer em epígrafe.

Art. 2º - Esta Resolução entra em vigor na data de sua publicação
REGISTRADA PUBLICADA

CUMPRAS-SE
 Cuiabá, 06 de outubro de 2006.

Profª Alaides Alves Mendieta
Presidente do CEE/MT

RESOLUÇÃO N. 205/06-CEE/MT.

O CONSELHO ESTADUAL DE EDUCAÇÃO DE MATO GROSSO, no uso de suas atribuições legais, mediante a Lei 9394/05 e, ainda a Lei Complementar n. 49/98, com a redação dada pela Lei Complementar n. 77 de 13 de dezembro de 2000 e à vista do PROCESSO N. 1240/06 CEE/MT, que originou o Parecer n.º 252/06-CEE/MT.

RESOLVE:

Art. 1º - Fica declarada a validade de estudos levados a efeito no Ensino Fundamental e Ensino Médio - Regular, ministrado pela **Escola Estadual Dom Aquino Correa**, no município de Juruená, mantida pelo Estado.

Parágrafo único - A validação de que trata o artigo anterior restringe-se aos alunos matriculados no referido curso, nos anos de 1993 a 2005, conforme relação anexa ao processo em tela, devendo a Escola atender a recomendação contida no Parecer em epígrafe.

Art. 2º - Esta Resolução entra em vigor na data de sua publicação
REGISTRADA PUBLICADA

CUMPRAS-SE
 Cuiabá, 11 de outubro de 2006.

Profª Alaides Alves Mendieta
Presidente do CEE/MT

GOVERNO DE MATO GROSSO
SECRETARIA DE ESTADO DE EDUCAÇÃO
SETOR DE CONTRATOS

EXTRATO DE TERMO DE CONTRATO N.º 046/2006.

Origem: Pregão n.º 028/2006 - SEDUC.

Contratante: SECRETARIA DE ESTADO DE EDUCAÇÃO/SEDUC.

Contratada: COMERCIAL JANINA LTDA.

Objeto: Aquisição de Acervo Bibliográfico, para atender 70 (setenta) Escolas Estaduais do Ensino Médio, beneficiadas pelo PROJETO DE EXPANSÃO E MELHORIA do Ensino Médio.

Valor Contratado: R\$ 77.500,00

Dotação Orçamentária: 14101.3110 9900.4490 5200

Fonte: 164.

Fundamento: art. 54 e Parágrafos da Lei n.º 8.666/93 e suas alterações legais.

Prazo de Execução: 90 (noventa) dias, com início em 26/09/2006 e término 26/12/2006.

Cuiabá, 26 de Setembro de 2006.

ANA CARLA MUNIZ
Secretária de Estado de Educação

GOVERNO DE MATO GROSSO
SECRETARIA DE ESTADO DE EDUCAÇÃO
SETOR DE CONTRATOS

EXTRATO DE TERMO ADITIVO A CARTA CONVITE N.º 008/2006

Origem: Carta Convite n. 08/2006 - SEDUC

Contratante: SEDUC/MT

Contratada: FIEL CONSTRUÇÕES E COMÉRCIO LTDA.

Objeto: Aditivo de Valor à Carta Convite n.º 08/2006, prestação de serviços de construção, para que a empresa possa viabilizar a completa conclusão dos trabalhos de execução do muro e gradil de vedação, conforme planilha de detalhamento Anexo I.

Valor: R\$ 9.590,25

Fundamento Legal: Artigo 65, § 1º, inciso I, alínea B da Lei n.º 8.666/93 e suas alterações.

Cuiabá, 03 de Agosto de 2006.

ANA CARLA MUNIZ
Secretária de Estado de Educação.

SETECS

SECRETARIA DE ESTADO DE TRABALHO, EMPREGO, CIDADANIA E ASSISTÊNCIA SOCIAL

PORTARIA N.031 DE 16 DE outubro DE 2006.

O SECRETARIA DE ESTADO DE TRABALHO, EMPREGO E CIDADANIA no uso de suas atribuições e tendo em vista o artigo 29 da Lei n. 8.360 de 02 de agosto de 2005.

RESOLVE:

I - Promover as alterações do quadro de detalhamento de despesa conforme discriminação abaixo:

Proc. 002707

UNIDADE: 22607 - FUNDO ESTADUAL DE ASSISTENCIA SOCIAL

	ANEXO		ACRESCIMO	
I		I		I
I	PROGRAMA DE TRABALHO	I	RECURSOS DE TODAS AS FONTES	I

Em R\$ 1,00

CODIGO	ESPECIFICACAO	DESP.	FT	VALOR
08.244.157.29409900	COORDENACAO E MONITORAMENTO DO GRAMA BOLSA FAMILIA ESTADO	PRO S 33903300	263	8.500
TOTAL FISCAL				0
TOTAL SEGURIDADE				8.500
TOTAL				8.500

ANEXO II		REDUCAO	
PROGRAMA DE TRABALHO		RECURSOS DE TODAS AS FONTES	
Em R\$ 1,00			
CODIGO	ESPECIFICACAO	E NAT DESP.	FT VALOR
08.244.157.29409900	COORDENACAO E MONITORAMENTO DO GRAMA BOLSA FAMILIA ESTADO	PRO S 33903000 263	8.500
TOTAL FISCAL			0
TOTAL SEGURIDADE			8.500
TOTAL			8.500

II - Esta portaria entra em vigor na data de sua publicacao.

Cuiaba, 16 de outubro de 2006, 185 da Independencia e 118 da Republica.

JEAN ESTEVAN CAMPOS OLIVEIRA
 Secretário Adjunto de Gestão Sistêmica

SECITEC

SECRETARIA DE ESTADO DE CIÊNCIAS E TECNOLOGIA

PORTARIA Nº 008/2006

A Secretária de Estado de Ciência e Tecnologia e Presidente do Fundo Estadual de Educação Profissional, no uso de suas atribuições e prerrogativas legais,

RESOLVE:

Designar os Servidores abaixo relacionados para comporem a Comissão de Levantamento e Reavaliação dos Bens Patrimoniais do Fundo Estadual de Educação Profissional, no exercício de 2006.

Presidente: Adriana Corrêa da Costa Arêa Leão Monteiro
 Membros: Vicente Alberto da Silva
 Carla Silbene Ferraz Ghorze

Art. 2º. Esta Portaria entra em vigor na data de sua publicação.
 Registra, Cumpra-se.
 Cuiabá, 17 de outubro de 2006.

Ilma Grisoste Barbosa
 Secretária de Estado de Ciência e Tecnologia

Presidente do Fundo Estadual de Educação Profissional

PORTARIA Nº 019/2006

A Secretária de Estado de Ciência e Tecnologia, usando de suas atribuições legais, conferidas pela Lei Complementar nº 151 de 08/01/2004.

RESOLVE:

Art. 1º Designar os Servidores abaixo relacionados para comporem a Comissão de Levantamento e Reavaliação dos Bens Patrimoniais desta Secretaria, no Exercício de 2006.

Presidente: Paulo Ernesto Kluge
 Membros: Idézia Májury Ferreira da Costa.
 Rosane Vieiro Veiga

Art. 2º - Esta portaria passa a vigorar na data de sua publicação.
 Registrada, Publicada, Cumpra-se.
 Cuiabá, 17 de outubro de 2006.

ILMA GRISOSTE

Secretária de Estado de Ciência e Tecnologia

PORTARIA Nº 20/2006

Constituir Comissão Organizadora para a realização do I Seminário Regional de Educação Profissional e Tecnológica promovido pela Secretaria do Estado de Ciência e Tecnologia em parceria com Centro Universitário Candido Rondon-Unirondon.

A Secretária de Estado de Ciência e Tecnologia do Estado de Mato Grosso, no uso de suas atribuições e prerrogativas legais, resolve:

Art.1º- Constituir a Comissão Organizadora, que terá como atribuições coordenação, a promoção e o desenvolvimento do I Seminário Regional de Educação Profissional e Tecnológica que se realizará nos dias 16,17 e 18 de Outubro de 2006, na cidade de Cuiabá- Mato Grosso.

Art.2º- A Comissão será composta pelos seguintes membros:

Evilasio Anelli-Conselho Estadual de Educação-MT; Beatryz Luiza Taques Garcia-Delegacia Regional de Trabalho /MT; Ana Tereza Felix da Silva- Delegacia Regional de Trabalho MT; Marilise D. Esteves-Unirondon; Vera Arruda Ormanol-CEPROTEC; Roberto Aurélio de A. Amorim-Delegacia Regional de Trabalho-MT; Valdevino de S. Barbosa-CEPROTEC; Osmario Moreira da Silva-SENAI/FIEMTEC; Eliete Saragiotto-Escola de Saúde Publica; Rosamaria Carvalho-SETECS; Luciane Breus-SETECS; Ilda Chevarria-SECITEC; Marystela A. Ribeiro da Silva-SECITEC

Art.3º-A competência de cada membro da presente Comissão Organizadora será definida em regimento.

Art.4º-O Regimento Interno será aprovado, mediante proposta apresentada pela Comissão Organizadora.

Art.6º- Esta Portaria entra em vigor na data de sua publicação.
 Registra, Publica, Cumpra-se.
 Cuiabá, 16 de outubro de 2006

Ilma Grisoste Barbosa

Secretária de Estado de Ciência e Tecnologia

SEC

SECRETARIA DE ESTADO DE CULTURA

PORTARIA Nº 054/SEC/2006

Dispõe sobre Tombamento para o Patrimônio Histórico e Artístico Cultural do Estado de Mato Grosso da Igreja de Nossa Senhora da Conceição, Distrito da Passagem da Conceição, no município de em Várzea Grande/ MT.

O SECRETÁRIO DE ESTADO DE CULTURA DE MATO GROSSO, no uso das atribuições que lhe confere o art. 71, II, da Constituição Estadual, combinada com a Lei n. 3.774, de 20 de setembro de 1976, e,

Considerando que procedimentos referenciais técnicos constitutivos do Processo de Tombamento nº 682/2006/SEC/MT, e estudos da Coordenadoria de Preservação do Patrimônio Histórico Cultural concluem pela proteção dos bens, logradouros e paisagens inseridos no perímetro a ser tutelado pelo poder público estadual, conforme especificado no processo;

Considerando que na forma estabelecida pelo art. 18, da Lei Estadual nº 3.774, de 20 de setembro de 1976, o bem tombado fica igualmente protegido de qualquer ação que lhe impeça ou reduza a visibilidade ou paisagem ambiental, tanto do bem, quanto de sua área de entorno e vizinhança;

RESOLVE:

Art. 1º Tombar para o Patrimônio Histórico e Artístico do Estado de Mato Grosso, a Igreja de Nossa Senhora da Conceição, localizada na área central do distrito da Passagem da Conceição em Várzea Grande/MT, pela significação histórica e artística para a comunidade e à memória mato-grossense, conforme o disposto no memorial descritivo e na planta de localização do bem protegido.

Parágrafo único. O perímetro do tombamento, com uma área de 616,94m², incluindo os calçamentos de passeio ao seu redor, com uma área de proteção de entorno (vizinhança) de 14.999,2562m², mais precisamente com um raio de 50 m (cinquenta metros) para ambos os lados da edificação, devendo os projetos relacionados à área tombada e ao seu entorno e proteção, serem submetidos à prévia análise desta Secretaria.

Art.2º Determinar que seja feita a inscrição no Livro do Tombo Histórico nos termos dos artigos 4º e 5º, da Lei Estadual nº 3.774, de 20 de setembro de 1976.

Art. 3º Determinar que sejam ratificadas as devidas notificações ao proprietário do referido bem cultural para os fins previstos na Lei nº 3.774, de 20 de setembro de 1976.

REGISTRADA, PUBLICADA, CUMPRASE.

Cuiabá, 17 de outubro de 2006

JOÃO CARLOS VICENTE FERREIRA
 Secretário de Estado de Cultura

EXTRATO DE TERMO ADITIVO

ESPÉCIE: Nono Termo Aditivo ao Contrato de prestação de serviços vigilância armada nos postos da Secretaria de Estado de Cultura nº 14/2004, que entre si celebram a SECRETARIA DE ESTADO DE CULTURA DE MATO GROSSO e a empresa FORTESUL SERVIÇOS ESPECIAIS DE VIGILÂNCIA E SEGURANÇA LTDA.

OBJETO: O presente termo aditivo tem por objetivo específico alterar a CLÁUSULA SEGUNDA – DO OBJETO - suprimindo os serviços prestados nas unidades descentralizadas “Casa Cuiabana” e “Museu Histórico”, ficando obrigada apenas com o edifício sede da Secretaria de Estado de Cultura e Palácio da Instrução; e CLÁUSULA SÉTIMA – DO PREÇO- Diminuindo valor mensal em aproximadamente 44,64% (quarenta e quatro virgula sessenta e quatro por cento), passando o valor contratual mensal a R\$ 10.866,40 (dez mil oitocentos e sessenta e seis reais e quarenta centavos).

DATA: 10/10/2006

ASSINAM: JOÃO CARLOS VICENTE FERREIRA – Secretaria de Estado de Cultura de Mato Grosso (Contratante) e CIPRIANO LIMA DE MATOS– Fortesul Serviços Especiais de Vigilância e Segurança LTDA – (Contratada)

EXTRATO DE TERMO ADITIVO

ESPÉCIE: Quinto Termo Aditivo ao Contrato de prestação de serviços Limpeza, Conservação e Higiene nº 017/2005, que entre si celebram a Secretaria de Estado de Cultura de Mato Grosso e a empresa Condor Construções e Conservação e Limpeza Ltda.

OBJETO: O presente termo aditivo tem por objetivo específico alterar as CLÁUSULAS: PRIMEIRA – DO OBJETO, suprimindo os serviços prestados à Secretaria de Estado de Cultura, antigo Grande Hotel, e Casa Cuiabana ficando assim a obrigação apenas com o Palácio da Instrução localizado na Praça da República, 151, com apenas 02 (dois) servidores; e QUINTA – DO PREÇO – diminuindo o valor mensal, para R\$ 2.238,38 (dois mil duzentos e trinta e oito reais e oito centavos)

DATA: 25/10/2006

ASSINAM: JOÃO CARLOS VICENTE FERREIRA – Secretaria de Estado de Cultura de Mato Grosso (Contratante) e ROBERTO FLÁVIO A. DE CASTRO PINTO - Condor Construções e Conservação e Limpeza Ltda (Contratada).

SES

SECRETARIA DE ESTADO DE SAÚDE

Portaria nº 214/2006/GBSES

O SECRETÁRIO DE ESTADO DE SAÚDE, no exercício de suas atribuições legais e;

Considerando o Decreto nº 7.631, de 24 de maio de 2006, que dispõe sobre a autorização e concessão de diárias na Administração Direta e Indireta;

Considerando o Decreto nº 4.630, de 11 de julho de 2002, que dispõe sobre a participação de servidores públicos estaduais em conferências, congressos, cursos, treinamentos e eventos similares;

Considerando a Portaria nº 215/2006/GBSES, de 17 de outubro de 2006, que estabelece critérios técnicos e parâmetros de Capacitação Profissional dos servidores da Secretaria de Estado de Saúde;

Considerando a necessidade de estabelecer procedimentos internos para a regular tramitação dos processos de concessão de diárias.

RESOLVE:

Art. 1º Determinar que os processos de solicitação de diárias sejam instruídos com as informações relativas ao planejamento da unidade, conforme definido no Plano de Trabalho Mensal - PTM, sob pena de indeferimento sumário.

§ 1º As ordens de serviços de diárias deverão ser preenchidas de acordo com o formulário de Ordem de Serviço de Diária (Anexo I), disponível na intranet, emitidas em 02 (duas) vias, com a seguinte destinação:

I – primeira via – anexada ao processo de pagamento;

II – segunda via – ao servidor;

§ 2º Ainda que seja em casos de urgência, a determinação deverá ser feita por escrito.

§ 3º Serão devolvidas às unidades demandantes as solicitações de diárias em que forem constatadas irregularidades no preenchimento, conforme estabelecido na ordem de serviço e nesta portaria, bem como se for constatado débito de prestação de contas anteriores por parte do beneficiário.

Art. 2º Estabelecer que em se tratando de evento de capacitação profissional, a unidade demandante deverá protocolar na Gerência de Protocolo, juntamente com as Ordens de Serviços de Diárias, a Solicitação de Empenho para Evento de Capacitação Profissional e Solicitação de Passagens, obedecendo aos prazos estabelecidos no Art. 4º desta portaria.

Parágrafo Único Os documentos citados no caput deste Artigo deverão apresentar parecer favorável da Gerência de Análise de Qualidade dos Gastos da Superintendência de Programação, Orçamento e Finanças e da Gerência de Desenvolvimento de Pessoas e Valorização do Servidor da Superintendência de Desenvolvimento de Recursos Humanos.

Art. 3º Estabelecer que havendo necessidade de realização de atividades em finais de semana, feriados, em recessos e pontos facultativos, esta deverá ser devidamente justificada.

Art. 4º Estabelecer os seguintes prazos para encaminhamento dos processos de solicitação de diárias:

I – 22 (vinte e dois) úteis dias de antecedência para as diárias referentes à capacitação profissional;

II – 17 (dezessete) úteis dias de antecedência para as demais.

Parágrafo Único. Os processos de solicitação de diárias para motoristas deverão ter início juntamente com os dos técnicos, devendo respeitar os prazos estabelecidos.

Art. 5º Limitar o número de diárias concedidas a 10 (dez) dentro do mesmo mês para cada servidor e, exceto no caso de afastamento para curso, seminários, simpósios e eventos de aperfeiçoamento profissional, quando o número será de 15 (quinze) diárias/mês por servidor.

Art. 6º Estabelecer que as solicitações e a Ordem de Serviço de Diárias somente poderão ser autorizadas pelos Diretores de Unidades Desconcentradas e Regionalizadas, Superintendentes e Chefe de Gabinete de Direção.

§ 1º Na ausência dos dirigentes mencionados no caput deste artigo, a competência fica a cargo do Secretário Adjunto de Saúde e do Secretário Adjunto de Administração Sistêmica.

§ 2º Fica vedado ao beneficiário solicitar ou autorizar diárias em favor próprio.

Art. 7º Definir os seguintes critérios para preenchimento da Ordem de Serviço de Diária:

I – fundamentar, detalhadamente, os objetivos da viagem, sendo vedada a utilização de abreviaturas e/ou siglas;

II – fica vedada a inclusão de qualquer justificativa no campo nº 19 (objetivo) da Ordem de Serviço de Diária;

III – somente nos casos em que for concedida diária especial, o período da atividade (campo 14) não precisa coincidir com a quantidade de diárias (campo 15);

IV – para os campos 24.1 (Projeto Atividade/Ação), campo 24.2 (Medida), campo 24.3 (Tarefa), campo 24.4 (Fonte) e o campo 24.5 (Teto Financeiro) deverão ser utilizados os números constantes no Plano de Trabalho Anual;

V – havendo pernoite do servidor fora da sede será concedida 01 (uma) diária, se o retorno ocorrer após as 12 horas, sem pernoite, será concedida meia diária.

Art. 8º O servidor deverá apresentar à autoridade concedente no prazo de 05 (cinco) dias úteis do seu retorno à sede, Relatório de Viagem, conforme o Anexo II para Viagem Técnica e Anexo III para Viagem de Capacitação Profissional, em 02 (duas) vias, com a seguinte destinação:

I – primeira via - à Gerência de Análise de Qualidade dos Gastos da Superintendência de Programação, Orçamento e Finanças para anexar ao processo de concessão e realizar a devida baixa no sistema financeiro;

II – segunda via – ao servidor.

Parágrafo Único. Quando for utilizado meio de transporte comercial, terrestre ou aéreo, deve ser anexado o comprovante de embarque e, quando o meio de transporte for de propriedade do Estado ou veículo locado deve constar no Relatório de Viagem o número da placa do veículo e o nome do motorista ou o prefixo da aeronave.

Art. 9º Os Superintendentes e Diretores Gerais dos órgãos de assessoramento superior, sistêmicos, execução programática, desconcentrados e regionalizados serão responsáveis pela solicitação, análise e aprovação das prestações de contas/relatórios de viagens das diárias utilizados pelos servidores a eles subordinados ou quando por eles indicados.

Parágrafo Único. Para ações contempladas no Plano de Trabalho Mensal – PTM e aprovado pelo Superintendente responsável pelo Programa, fica isenta a assinatura do respectivo Superintendente na Ordem de Serviço de Diária e nos Relatórios de Viagem dos Órgãos de Administração Regionalizada, cabendo total responsabilidade ao Diretor do Escritório Regional.

Art. 10 O servidor que receber diárias e não se afastar da sede por qualquer motivo fica obrigado a restituí-las integralmente, no prazo de 05 (cinco) dias úteis, após o crédito em sua conta corrente.

Parágrafo Único Na hipótese do servidor retornar à sede em prazo menor do que o previsto para o seu afastamento, restituirá as diárias não utilizadas, no prazo de 05 (cinco) dias úteis após o retorno à sede.

Art. 11 O servidor que não apresentar relatório ou não tiver sua prestação de contas aprovada, estará impedido de perceber novas diárias, se mantida as pendências estará sujeito às sanções legais.

Parágrafo Único. Persistindo a pendência por mais de 30 (trinta) dias, será promovida a instauração de processo de tomada de contas e processo administrativo disciplinar.

Art. 12 O fluxograma dos processos de Ordem de Serviço de Diária fica estabelecido no Anexo IV desta Portaria.

Art. 13 Esta Portaria entra em vigor na data de sua publicação, revogando-se as disposições em contrário, em especial a Portaria nº 75/GBSES/2006.

Registrada,

Publicada,

CUMPRE-SE.

Cuiabá-MT, 17 de Outubro de 2006.



AUGUSTINHO MORO
Secretário de Estado de Saúde

❖ **Republica-se por ter saído incorreto**

GOVERNO DO ESTADO DE MATO GROSSO

SECRETARIA DE ESTADO DE SAÚDE

ANEXO I - PORTARIA Nº 214/2006/GBSES

ORDEM DE SERVIÇO DE DIÁRIA N.º

1. Nome:		2. Matrícula	
3. CPF:		4. RG:	
5. Vínculo: 5.1. Servidor 30h () 5.2. Servidor 40h () 5.3. Regime de Plantão ()			
6. Cargo/Perfil:	7. Lotação:	8. N.º Centro Custo:	9. Cidade:
10. Unidade Solicitante dos Serviços Profissionais:		11. N.º Centro de Custo:	12. Cidade:
13. Crédito: CONTA CORRENTE	13.1. Banco n.º:	13.2. Agência n.º:	13.3. Conta Corrente:
14. Período da Atividade:	15. Quantidade de Diárias:	16. Valor Unitário (R\$):	17. Total (R\$):
18. Trajeto:			
19. Objetivo:			
20. Meio de Transporte: () aéreo () terrestre		21. Se Terrestre: () Veículo do Estado ou locado () Ônibus/Outros	
22 - CONVÊNIO: () Sim () Não		23. Se for convênio: 23.1 N.º do Convênio: 23.2 Nome do Convênio:	
24. Dados do PTA		24.1 Projeto Atividade/Ação	24.2. Medida
		24.3. Tarefa	24.4. Fonte
		24.5. Teto Financeiro	
25 - Diretor Geral Coordenador		Declaro que o beneficiário supra identificado faz jus a(s) diária(s) solicitada(s) e que a ação esta contemplada no PTM.	
		26 - Superintendente	
		De acordo: _____ / ____ / ____	
		Assinatura e Carimbo	
27 - Gerência		O servidor tem pendências de Prestação de Contas de Diárias ou do Registro do Compartilhamento dos conhecimentos de capacitação:	
		() Sim. Devolver para a unidade solicitante.	
		() Não. Encaminhar para providências, (se for desenvolv. Profissional enviar para a SUDRH, se não p/ COPROR ou COGECC, em caso de convênio)	
		() A Ordem de Serviço apresenta irregularidade no preenchimento: Indicar a irregularidade _____ / ____ / ____	
		Assinatura e Carimbo	

28 - SUDRH	<p><i>Obrigatório para eventos de capacitação, aperfeiçoamento e qualificação profissional, de acordo com legislação vigente)</i></p> <p>Parecer: () Favorável. () Desfavorável, com justificativa: () evento oferecido pelo Ministério da Saúde () evento oferecido no Estado/Município () inadequado ao cargo/perfil, área de atuação do servidor () não atende ao sistema de rodízio de servidores</p> <p>Obs.:</p> <p>Assinatura e Carimbo</p> <p><i>(Se for recurso de Convênio enviar para COGECC, se não enviar para COPROR.)</i></p>
	<p>() Existe saldo orçamentário, emitir Relatório de Alocação de Recursos e Pedido de Empenho. () Não existe saldo orçamentário, devolver para Unidade Demandante.</p> <p>Assinatura e Carimbo</p>

GOVERNO DE ESTADO DE MATO GROSSO
SECRETARIA DE ESTADO DE SAÚDE
ANEXO II – PORTARIA Nº 214/2006/GBSES

RELATÓRIO DE VIAGEM TÉCNICA	
01) No cumprimento de Ordem de Serviço de Diária PROTOCOLADA sob o nº:	
02) Nome do servidor (a):	
03) Cargo/Perfil:	
04) Data da viagem prevista na Ordem de Serviço : Início: Término:	
05) Meio de locomoção:(se a viagem foi de avião ou de ônibus, anexa comprovante de embarque)	
06) Trajeto percorrido:	
07) Se veículo for do Estado ou locado, citar a placa e o nome do motorista:	
08) Serviços executados:	
09) Pessoas contactadas: (motoristas: obrigatório registrar nome dos técnicos ou pacientes e acompanhantes transportados)	
10) Resultados alcançados:	
11) Observações:	
(local e data)	assinatura do servidor
De acordo:	assinatura da autoridade designante

GOVERNO DE ESTADO DE MATO GROSSO
SECRETARIA DE ESTADO DE SAÚDE
ANEXO III – PORTARIA Nº 214/2006/GBSES

RELATÓRIO DE VIAGEM PARA CAPACITAÇÃO PROFISSIONAL	
01) No cumprimento de Ordem de Serviço de Diária PROTOCOLADA sob o nº:	
02) Nome do servidor (a):	
03) Cargo/Perfil:	
04) Data da viagem prevista na Ordem de Serviço : Início: Término:	
05) Meio de locomoção:(se a viagem foi de avião ou de ônibus, anexar comprovante de embarque; se foi com veículo do Estado ou locado indicar placa do veículo e motorista)	
06) Trajeto percorrido:	
07) Pessoas contactadas:	
08) Acréscimo no conhecimento:	
09) Avaliação crítica do evento:	
10) Observações:	
(local e data)	assinatura do servidor
De acordo:	assinatura da autoridade designante

GOVERNO DE ESTADO DE MATO GROSSO
SECRETARIA DE ESTADO DE SAÚDE
ANEXO IV – PORTARIA Nº 214/2006/GBSES

FLUXOGRAMA DE DIÁRIAS

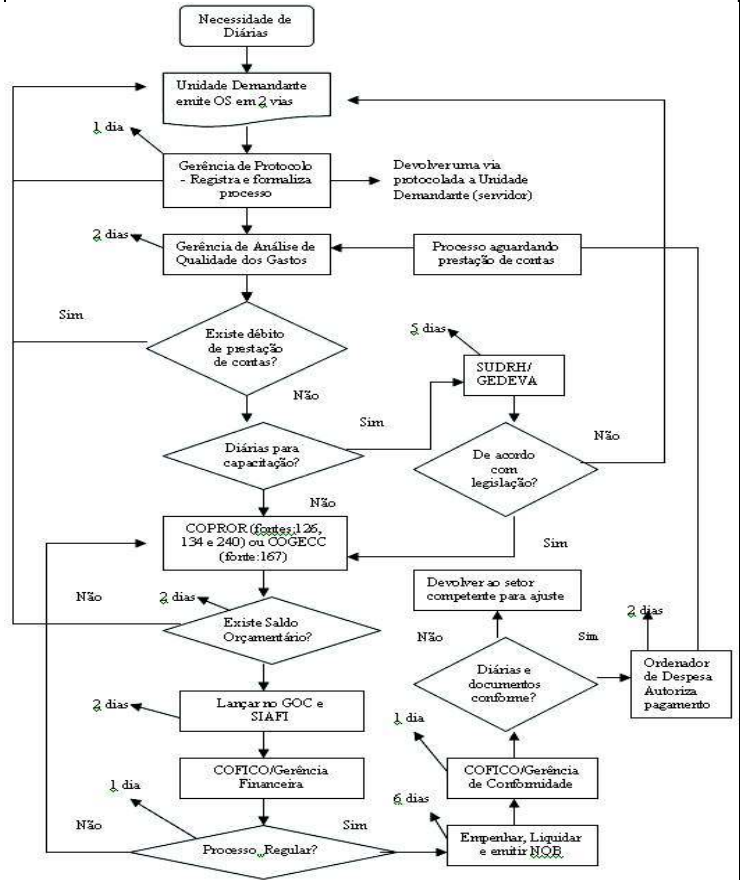

PORTARIA Nº 215/2006/GBSES

O SECRETÁRIO DE ESTADO DE SAÚDE, no exercício de suas atribuições legais, e Considerando o Decreto nº 7.631, de 24 de maio de 2006, a Portaria nº 214/2006/GBSES, de 17 de outubro de 2006 e o artigo 79 e seguintes da Lei Complementar nº 04/90, que dispõem sobre a autorização e concessão de diárias e inscrições para participação em cursos, congressos e treinamentos no âmbito da administração direta e indireta;

Considerando o Decreto nº 4.630, de 11 de julho de 2002, que dispõe sobre a participação dos servidores públicos estaduais em: conferências, cursos, treinamentos, eventos similares e dá outras providências;

Considerando a necessidade de estabelecer critérios técnicos e parâmetros para capacitação profissional dos servidores da Secretaria de Estado de Saúde;

Considerando que o Poder Público deve assegurar a aplicabilidade dos princípios da impessoalidade e da economicidade para a concessão dos mencionados procedimentos, tendo em vista o gasto público.

RESOLVE:

Art. 1º Disciplinar as solicitações de capacitação profissional dos servidores, custeadas pela Secretaria de Estado de Saúde, observando-se o sistema de rodízio entre servidores de cada unidade de lotação.

§ 1º Entende-se por capacitação profissional a participação do servidor em cursos de aperfeiçoamento, seminários, congressos, simpósios, visitas para conhecimento técnico, oficinas e similares.

§ 2º O sistema de rodízio de que trata o caput deste artigo será controlado pela Superintendência de Desenvolvimento de Recursos Humanos (SUDRH), por meio de um banco de dados contendo a relação nominal dos servidores já contemplados para a capacitação solicitada nos últimos 06 (seis) meses, por Unidade.

Art. 2º Estabelecer que cada Superintendente/Diretor será responsável pela liberação do servidor, assegurando que a liberação não comprometa o desempenho da unidade.

Art. 3º A unidade solicitante deverá encaminhar o Requerimento para Capacitação Profissional (Anexo I) ao Secretário de Estado de Saúde, com antecedência mínima de 22 (vinte e dois) dias úteis, contendo justificativa demonstrando a pertinência, a relevância e a indispensabilidade do evento para o servidor na melhoria do seu desempenho para o serviço.

Parágrafo Único. As solicitações repetidas de um mesmo servidor somente serão admitidas quando houver seqüência comprovada de conteúdo entre os cursos ministrados.

Art. 4º Quando a inscrição para o evento de capacitação for custeada pela Secretaria de Estado de Saúde, a unidade solicitante deverá obedecer aos prazos estabelecidos no Artigo 3º, bem como, encaminhar a Gerência de Protocolo os seguintes documentos:

- I - formulários de Requerimento para Capacitação Profissional (anexo – I);
- II - Solicitação de Empenho para Evento de Capacitação Profissional (anexo – II);
- III - Solicitação de Passagem e a Ordem de Serviço de Diária, quando houver.

Art. 5º Para o deferimento do pedido de capacitação profissional ao servidor, deverão ser atendidos os seguintes requisitos:

- I - ser o indicado servidor efetivo, contratado ou comissionado;
- II - estar o evento correlacionado com a área de atuação ou com o Cargo/Perfil do servidor;

comprovada a relevância, a pertinência e a indispensabilidade da capacitação para a realização das ações desenvolvidas na Unidade;
 III - comprovação do sistema de rodízio da SUDRH;
 IV - previsão no Plano de Trabalho Anual (PTA);
 V - disponibilidade de recursos financeiros;
 VI - previsão no Levantamento de Necessidade de Capacitação e Desenvolvimento (LNCD) da SES/MT.

Art. 6º Os critérios a serem analisados pela SUDRH serão:

§ 1º Definir no máximo 02 (dois) servidores de cada órgão da SES/MT, por evento, de acordo com o perfil. Caso haja a necessidade da participação de mais servidores, deverá ser justificada a necessidade, dando preferência aos servidores efetivos;

§ 2º Estabelecer que as capacitações para servidores comissionados ou de contratos temporários serão contempladas no máximo de 30% (trinta por cento) das deliberações vagas/unidade, justificar caso não haja servidor de carreira para estabelecer esta proporcionalidade;

§ 3º As solicitações para capacitação fora do Estado somente serão liberadas depois de esgotadas as possibilidades da realização na Escola de Saúde Pública, Escola de Governo, no município e no Estado.

Art. 7º Será indeferida a solicitação de capacitação profissional ao servidor que apresentar pendência na prestação de contas de viagem e/ou diárias, embora presentes os demais requisitos;

Art. 8º O servidor contemplado estará comprometido em compartilhar com servidores de áreas de atuação correlatas ou por meio da Escola de Saúde Pública, o conhecimento e conteúdo adquirido na capacitação, bem como, promover a prestação de contas relativa à viagem e as diárias recebidas, através de relatório.

Art. 9º Para o compartilhamento do conhecimento adquirido no evento, o servidor deverá cumprir pelo menos duas das seguintes metodologias:

I - encaminhar o material (livro/apostila/textos), original ou cópia, para a sua unidade ou biblioteca da SES, disponibilizando informações dos conteúdos ministrados na capacitação;

II - elaborar um relatório para publicação na intranet e/ou mural da unidade de lotação;

III - apresentação verbal ou escrita em grupo de estudo, reunião do setor ou ampliada com outras unidades;

§ 1º A comprovação do cumprimento deste artigo deverá ser feita por meio do formulário Registro de Compartilhamento dos Conhecimentos da Capacitação (Anexo III);

§ 2º O servidor terá o prazo de até 60 (sessenta) dias contados a partir do encerramento do evento, para encaminhar à SUDRH o documento citado no § 1º deste artigo;

§ 3º No caso do não cumprimento do estabelecido no § 2º deste artigo, o servidor ficará impedido de participar de outra capacitação enquanto existir a pendência, e a SUDRH comunicará o fato a unidade responsável pelo controle e acompanhamento dos processos de diárias, para adoção das medidas cabíveis.

Art. 10 A Escola de Saúde Pública, a unidade de lotação do servidor e a Superintendência de Desenvolvimento de Recursos Humanos deverão manter o monitoramento dos servidores contemplados, bem como, organizar atividades de socialização dos conhecimentos e conteúdos adquiridos.

Art. 11 Esta portaria entra em vigor na data de sua publicação, revogando-se as disposições em contrário, especialmente a Portaria nº 76 de 27/04/2006.

Registrada, Publicada, Cumpra-se.

Cuiabá-MT, 17 de outubro de 2006.



AUGUSTINHO MORO
Secretário de Estado de Saúde

❖ **Republica-se por ter saído incorreto**

GOVERNO DO ESTADO DE MATO GROSSO

SECRETARIA DE ESTADO DE SAÚDE

Superintendência de Desenvolvimento de Recursos Humanos
 Coordenadoria de Qualidade de Vida no Trabalho

Gerência de Desenvolvimento de Pessoas e Valorização do Servidor

ANEXO I – PORTARIA Nº 215/2006/GBSES.

REQUERIMENTO PARA CAPACITAÇÃO PROFISSIONAL (Decreto 4.630/2002 e Portaria nº 215/2006/GBSES)		
1. DADOS PESSOAIS:		
1.1. Nome Completo: _____		
1.2. Endereço	Bairro:	Município:
UF:	CEP:	Tel. Res.: _____ Tel. Com.: _____
1.3. Matrícula	1.4. CPF:	Data da Posse:
1.5. Cargo:	Perfil:	Carga Horária:
1.6. Possui pós-graduação: () especialização () mestrado () doutorado		
Área: _____		
1.7. Órgão de Lotação: _____ Unidade: _____ Classe: _____ Nível: _____		
1.8. Vínculo: () Efetivo () Comissionado () Contratado () Terceirizado () outros:		
Se efetivo: () estágio probatório () jstável		
1.9. E-mail: _____		
2. ATIVIDADES DESENVOLVIDAS NO LOCAL DE TRABALHO:		
3. REQUERIMENTO:		
Eu, servidor da SES/MT acima identificado, venho requerer do Secretário de Saúde do Estado a participação no evento de capacitação: (registrar o nome do evento, período e local de realização)		
JUSTIFICATIVA: (demonstrar a pertinência, a relevância e a indispensabilidade do evento para o servidor na melhoria do seu desempenho para o serviço)		
4. TERMO DE RESPONSABILIDADE:		
Eu assumo o compromisso de no âmbito da minha área de atuação, divulgar as informações e conhecimento adquirido no evento e apresentar o relatório circunstancial do evento acompanhado de diploma ou certificado do evento; na ausência destes, apresentar declaração do organizador do evento. Assumo também a responsabilidade junto a Escola de Saúde Pública e SUDRH. Estou ciente de que, em caso de desistência ou faltas que impossibilitem a obtenção do certificado ou diploma, deverei ressarcir todas as despesas decorrentes da participação no evento, nos termos do art. 66 do Estatuto dos Servidores Público Civis do Estado, salvo em hipótese de motivo justificado.		
5. LOCAL E DATA:		
6. CARIMBOS E ASSINATURAS:		
_____ Servidor	_____ Chefia	_____ Diretor ou Superintendente

7. PARECER SUPERINTENDÊNCIA DE DESENVOLVIMENTO DE RECURSOS HUMANOS	
<input type="checkbox"/> Deferido <input type="checkbox"/> Indeferido	
Justificativa: _____ _____	
Cuiabá, ___/___/_____ Carimbo e assinatura _____	
Anexar a programação ou prospecto do evento e carta de aceite, quando trabalho a ser apresentado	

GOVERNO DO ESTADO DE MATO GROSSO
 SECRETARIA DE ESTADO DE SAÚDE

ANEXO II - PORTARIA Nº 215/2006/GBSES

**SOLICITAÇÃO DE EMPENHO PARA EVENTO DE CAPACITAÇÃO PROFISSIONAL
 (REQUERIMENTO DE INSCRIÇÃO)**

SOLICITANTE	Servidor	_____
	Lotação	_____
	Dados do PTA	Programa: _____ Projeto/Atividade/Ação: _____ Medida: _____ Tarefa: _____ Fonte: _____ Convênio: _____ Teto Financeiro: _____
	EVENTO	
	Nome: _____	
	Período de Realização: _____	
	Local de Realização: _____	
	Carga Horária: _____	
	FONECEDOR	
	Razão Social: _____	
CNPJ: _____		
Valor: _____		
Banco: _____ Agência: _____		
Conta: _____		
DATAS/CARIMBOS/ASSINATURAS		
_____/_____/_____ Coordenador Solicitante	_____/_____/_____ Diretor/Superintendente Solicitante	

GEOQGA	O servidor tem pendências de Prestação de Contas de Diárias ou do Registro do Compartilhamento dos conhecimentos da capacitação:
	<input type="checkbox"/> Sim. Devolver para a unidade solicitante. _____/_____/_____
	<input type="checkbox"/> Não. Encaminhar para SUDRH para providências.
<input type="checkbox"/> O documento apresenta irregularidade no preenchimento: Indicar a irregularidade _____	
Assinatura e Carimbo _____	

SUDRH	PARECER: <input type="checkbox"/> Favorável, de acordo com a legislação vigente <input type="checkbox"/> Desfavorável, com justificativa: <input type="checkbox"/> evento oferecido pelo Ministério da Saúde; <input type="checkbox"/> evento oferecido no Estado/ Município: _____ de atuação do servidor: _____ de servidores: _____ Obs.: _____ _____ Assinatura e Carimbo _____
	<input type="checkbox"/> inadequado ao cargo/perfil, área
	<input type="checkbox"/> não atende ao sistema de rodízio

COPROR ou COGEC	<input type="checkbox"/> Existe saldo orçamentário, emitir Relatório de Alocação de Recursos e Pedido de Empenho. <input type="checkbox"/> Não existe saldo orçamentário, devolver para Unidade Demandante. _____ Assinatura e Carimbo _____
	_____/_____/_____
	Assinatura e Carimbo _____

Obs. O solicitante deverá verificar se a empresa organizadora do evento aceita a inscrição por empenho e informar ao fornecedor os documentos necessários para pagamento.

GOVERNO DO ESTADO DE MATO GROSSO
 SECRETARIA DE ESTADO DE SAÚDE
 Superintendência de Desenvolvimento de Recursos Humanos
 Coordenadoria de Qualidade de Vida no Trabalho
 Gerência de Desenvolvimento de Pessoas e Valorização do Servidor

**ANEXO III – PORTARIA Nº 215/2006 GBSES
 Registro do Compartilhamento dos Conhecimentos da Capacitação**

IDENTIFICAÇÃO	
Nome do Servidor: _____	
Matrícula: _____	
Capacitação realizada: _____	
Local e Data de realização do evento: _____	

I – Disponibilizado o material recebido durante a capacitação na
(nome da unidade)
a partir do dia ____/____/____.

II – Publicado relatório através: () Intranet () Mural da Unidade () Outros

III – Apresentação, a servidores, lotados
(quantidade) (citar unidade)

através de data ____/____/____.
(citar método)

Anexar uma cópia do material para divulgação na SES.

Data ____/____/____

Assinatura do Servidor

De acordo:

Superior Imediato (carimbo e assinatura)

EXTRATO DO SEGUNDO TERMO ADITIVO DE PRORROGAÇÃO DE PRAZO AO TERMO DE COOPERAÇÃO TÉCNICA N.º 055/2004
PARTES: SECRETARIA DE ESTADO DE SAÚDE DE MATO GROSSO/FUNDO ESTADUAL DE SAÚDE e a SECRETARIA DE ESTADO DE INFRA-ESTRUTURA DE MATO GROSSO.
DO OBJETO: O presente instrumento tem por objeto alterar a Cláusula Sexta e prorrogar o prazo de vigência do Termo de Cooperação Técnica originário, bem como, retificar o item 14 do Primeiro Termo Aditivo Simplificado de Prorrogação de Prazo.

DA ALTERAÇÃO TERMO ORIGINÁRIO:

CLÁUSULA SEXTA - DA VIGÊNCIA

O prazo de vigência deste instrumento é de 12 (doze) meses, contados a partir da data de assinatura.

CLÁUSULA SEGUNDA – DA ALTERAÇÃO

A Cláusula Sexta – Da Vigência, do termo originário, passará a ter a seguinte redação:

O prazo de vigência deste instrumento é de 12 (doze) meses, contados de sua assinatura, podendo ser prorrogado por períodos iguais e sucessivos, desde que devidamente justificada e anterior ao término da vigência.

CLÁUSULA TERCEIRA – DA PRORROGAÇÃO DO PRAZO DE VIGÊNCIA

O presente Termo Aditivo prorroga o prazo de vigência do Termo de Cooperação Técnica por mais 12 (doze) meses, a contar de 24.09.2006 com término em 23.09.2007, devendo a Prestação de Contas ser apresentada e encaminhada ao Tribunal de Contas do Estado de Mato Grosso até dia 23.10.2007.

CLÁUSULA QUARTA - DA RETIFICAÇÃO

Fica retificado o item 14 – Da Vigência do 1º Termo Aditivo Simplificado de Prorrogação de Prazo ao Termo de Cooperação Técnica 055/2004.

Onde se lê:

14 - DA VIGÊNCIA	INÍCIO	TÉRMINO
VIGÊNCIA ORIGINAL DO TERMO DE COOPERAÇÃO TÉCNICA	23/09/04	23/09/05
1º TERMO ADITIVO:	23/09/05	23/09/06
DATA PARA APRESENTAR A PRESTAÇÃO DE CONTAS		23/10/06

Leia-se:

14 - DA VIGÊNCIA	INÍCIO	TÉRMINO
VIGÊNCIA ORIGINAL DO TERMO DE COOPERAÇÃO TÉCNICA	24/09/04	23/09/05
1º TERMO ADITIVO:	24/09/05	23/09/06
DATA PARA APRESENTAR A PRESTAÇÃO DE CONTAS		23/10/06

DA RATIFICAÇÃO: Ficam ratificadas as demais cláusulas e condições do Termo de Cooperação Técnica originário e do 1º Termo Aditivo Simplificado de Prorrogação de Prazo.

Data da assinatura: 22/09/2006.

SIGNATÁRIOS: AUGUSTINHO MORO - Secretário de Estado de Saúde/MT
VILCEU FRANCISCO MARCHETTI - Secretário de Estado de Infra-Estrutura

EXTRATO DO TERMO DE COOPERAÇÃO TÉCNICA N.º 031/2006.

Processo n.º 0.295.575-9

Partes: Secretaria Estadual de Saúde/Escola de Saúde Pública e o **Escritório Regional de Saúde de Tangará da Serra/Prefeitura Municipal de Campo Novo do Parecis.**

Do objeto: A mútua colaboração técnico-operacional entre a Secretaria de Estado de Saúde/Escola de Saúde Pública e o Escritório Regional de Saúde de Tangará da Serra/Prefeitura Municipal de Campo Novo do Parecis, cujo objetivo é a qualificação de profissionais da área de saúde e para o uso da Rede Pública Escolar, bem como das Unidades da Rede Pública de Atenção Primária, com a finalidade de executar as aulas do momento de concentração e atividades de dispersão do Curso de Qualificação de Agentes Comunitário de Saúde a ser ministrado pela Escola de Saúde Pública do Estado de Mato Grosso.

Data de Assinatura: **05/07/2006.**

Signatários: AMAURY ANGELO GONZAGA - Diretor Geral da ESPMT
PAULO ROBERTO ARAÚJO – Diretor do ERS Tangará da Serra.

SÉRGIO COSTA BEBER STEFANELLO – Prefeito de Campo Novo do Parecis - MT

EXTRATO DO TERMO DE COOPERAÇÃO TÉCNICA N.º 037/2006.

Processo n.º 0.295.580-1

Partes: Secretaria Estadual de Saúde/Escola de Saúde Pública e o **Escritório Regional de Saúde de Tangará da Serra/Prefeitura Municipal de Sapezal.**

Do objeto: A mútua colaboração técnico-operacional entre a Secretaria de Estado de Saúde/Escola de

Saúde Pública e o Escritório Regional de Saúde de Tangará da Serra/Prefeitura Municipal de Sapezal, cujo objetivo é a qualificação de profissionais da área de saúde e para o uso da Rede Pública Escolar, bem como das Unidades da Rede Pública de Atenção Primária, com a finalidade de executar as aulas do momento de concentração e atividades de dispersão do Curso de Qualificação de Agentes Comunitário de Saúde a ser ministrado pela Escola de Saúde Pública do Estado de Mato Grosso.

Data de Assinatura: **05/07/2006.**

Signatários: AMAURY ANGELO GONZAGA - Diretor Geral da ESPMT
PAULO ROBERTO ARAÚJO – Diretor do ERS Tangará da Serra.

JOÃO CÉSAR BORGES MAGGI – Prefeito de Sapezal - MT

EXTRATO DO TERMO DE COOPERAÇÃO TÉCNICA N.º 039/2006.

Processo n.º 0.295.584-7

Partes: Secretaria Estadual de Saúde/Escola de Saúde Pública e o **Escritório Regional de Saúde de Água Boa/Prefeitura Municipal de Canarana.**

Do objeto: A mútua colaboração técnico-operacional entre a Secretaria de Estado de Saúde/Escola de Saúde Pública e o Escritório Regional de Saúde de Água Boa/Prefeitura Municipal de Canarana, cujo objetivo é a qualificação de profissionais da área de saúde e para o uso da Rede Pública Escolar, bem como das Unidades da Rede Pública de Atenção Primária, com a finalidade de executar as aulas do momento de concentração e atividades de dispersão do Curso de Qualificação de Agentes Comunitário de Saúde a ser ministrado pela Escola de Saúde Pública do Estado de Mato Grosso.

Data de Assinatura: **06/07/2006.**

Signatários: AMAURY ANGELO GONZAGA - Diretor Geral da ESPMT
VINÍCIUS DE FARIA JÚNIOR– Diretor do ERS Água Boa.

WALTER LOPES FARIAS – Prefeito de Canarana - MT

EXTRATO DO TERMO DE COOPERAÇÃO TÉCNICA N.º 041/2006.

Processo n.º 0.295.585-6

Partes: Secretaria Estadual de Saúde/Escola de Saúde Pública e o **Escritório Regional de Saúde de Água Boa/Prefeitura Municipal de Gaúcha do Norte.**

Do objeto: A mútua colaboração técnico-operacional entre a Secretaria de Estado de Saúde/Escola de Saúde Pública e o Escritório Regional de Saúde de Água Boa/Prefeitura Municipal de Gaúcha do Norte, cujo objetivo é a qualificação de profissionais da área de saúde e para o uso da Rede Pública Escolar, bem como das Unidades da Rede Pública de Atenção Primária, com a finalidade de executar as aulas do momento de concentração e atividades de dispersão do Curso de Qualificação de Agentes Comunitário de Saúde a ser ministrado pela Escola de Saúde Pública do Estado de Mato Grosso.

Data de Assinatura: **06/07/2006.**

Signatários: AMAURY ANGELO GONZAGA - Diretor Geral da ESPMT
VINÍCIUS DE FARIA JÚNIOR– Diretor do ERS Água Boa.

EDSON HAROLD WEGNER – Prefeito de Gaúcha do Norte - MT

EXTRATO DO TERMO DE COOPERAÇÃO TÉCNICA N.º 043/2006.

Processo n.º 0.295.589-2

Partes: Secretaria Estadual de Saúde/Escola de Saúde Pública e o **Escritório Regional de Saúde de Água Boa/Prefeitura Municipal de Querência.**

Do objeto: A mútua colaboração técnico-operacional entre a Secretaria de Estado de Saúde/Escola de Saúde Pública e o Escritório Regional de Saúde de Água Boa/Prefeitura Municipal de Querência, cujo objetivo é a qualificação de profissionais da área de saúde e para o uso da Rede Pública Escolar, bem como das Unidades da Rede Pública de Atenção Primária, com a finalidade de executar as aulas do momento de concentração e atividades de dispersão do Curso de Qualificação de Agentes Comunitário de Saúde a ser ministrado pela Escola de Saúde Pública do Estado de Mato Grosso.

Data de Assinatura: **06/07/2006.**

Signatários: AMAURY ANGELO GONZAGA - Diretor Geral da ESPMT
VINÍCIUS DE FARIA JÚNIOR– Diretor do ERS Água Boa.

FERNANDO GORGEN – Prefeito de Querência - MT

EXTRATO DO TERMO DE COOPERAÇÃO TÉCNICA N.º 044/2006.

Processo n.º 0.295.587-4

Partes: Secretaria Estadual de Saúde/Escola de Saúde Pública e o **Escritório Regional de Saúde de Água Boa/Prefeitura Municipal de Ribeirão Cascalheira.**

Do objeto: A mútua colaboração técnico-operacional entre a Secretaria de Estado de Saúde/Escola de Saúde Pública e o Escritório Regional de Saúde de Água Boa/Prefeitura Municipal de Ribeirão Cascalheira, cujo objetivo é a qualificação de profissionais da área de saúde e para o uso da Rede Pública Escolar, bem como das Unidades da Rede Pública de Atenção Primária, com a finalidade de executar as aulas do momento de concentração e atividades de dispersão do Curso de Qualificação de Agentes Comunitário de Saúde a ser ministrado pela Escola de Saúde Pública do Estado de Mato Grosso.

Data de Assinatura: **06/07/2006.**

Signatários: AMAURY ANGELO GONZAGA - Diretor Geral da ESPMT
VINÍCIUS DE FARIA JÚNIOR– Diretor do ERS Água Boa.

JOSÉ ADSON DE SOUZA – Prefeito de Ribeirão Cascalheira - MT

EXTRATO DO TERMO DE COOPERAÇÃO TÉCNICA N.º 052/2006.

Processo n.º 0.294.969-7

Partes: Secretaria Estadual de Saúde/Escola de Saúde Pública e o **Escritório Regional de Saúde de Peixoto de Azevedo/Prefeitura Municipal de Peixoto de Azevedo.**

Do objeto: A mútua colaboração técnico-operacional entre a Secretaria de Estado de Saúde/Escola de Saúde Pública e o Escritório Regional de Saúde de Peixoto de Azevedo/Prefeitura Municipal de Peixoto de Azevedo, cujo objetivo é a qualificação de profissionais da área de saúde e para o uso da Rede Pública Escolar, bem como das Unidades da Rede Pública de Atenção Primária, com a finalidade de executar as aulas do momento de concentração e atividades de dispersão do Curso de Qualificação de Agentes Comunitário de Saúde a ser ministrado pela Escola de Saúde Pública do Estado de Mato Grosso.

Data de Assinatura: **06/07/2006.**

Signatários: AMAURY ANGELO GONZAGA - Diretor Geral da ESPMT
ANA CAMPOS PEDROSA– Diretora do ERS Peixoto de Azevedo

CLEUSELI MISSASSI HELLER – Prefeito de Peixoto de Azevedo - MT

EXTRATO DO TERMO DE COOPERAÇÃO TÉCNICA N.º 053/2006.

Processo n.º 0.294.957-2

Partes: Secretaria Estadual de Saúde/Escola de Saúde Pública e o **Escritório Regional de Saúde de Peixoto de Azevedo/Prefeitura Municipal de Guarantã do Norte.**

Do objeto: A mútua colaboração técnico-operacional entre a Secretaria de Estado de Saúde/Escola de Saúde Pública e o Escritório Regional de Saúde de Peixoto de Azevedo/Prefeitura Municipal de Guarantã do Norte, cujo objetivo é a qualificação de profissionais da área de saúde e para o uso

da Rede Pública Escolar, bem como das Unidades da Rede Pública de Atenção Primária, com a finalidade de executar as aulas do momento de concentração e atividades de dispersão do Curso de Qualificação de Agentes Comunitário de Saúde a ser ministrado pela Escola de Saúde Pública do Estado de Mato Grosso.

Data de Assinatura: **06/07/2006.**

Signatários: AMAURY ANGELO GONZAGA - Diretor Geral da ESPMT
ANA CAMPOS PEDROSA - Diretora do ERS Peixoto de Azevedo

JOSE HUMBERTO MACEDO - Prefeito de Guarantã do Norte - MT

EXTRATO DO TERMO DE COOPERAÇÃO TÉCNICA N.º 054/2006.

Processo nº 0.294.964-2

Partes: Secretaria Estadual de Saúde/Escola de Saúde Pública e o **Escritório Regional de Saúde de Peixoto de Azevedo/Prefeitura Municipal de Matupá.**

Do objeto: A mútua colaboração técnico-operacional entre a Secretaria de Estado de Saúde/Escola de Saúde Pública e o Escritório Regional de Saúde de Peixoto de Azevedo/Prefeitura Municipal de Matupá, cujo objetivo é a qualificação de profissionais da área de saúde e para o uso da Rede Pública Escolar, bem como das Unidades da Rede Pública de Atenção Primária, com a finalidade de executar as aulas do momento de concentração e atividades de dispersão do Curso de Qualificação de Agentes Comunitário de Saúde a ser ministrado pela Escola de Saúde Pública do Estado de Mato Grosso.

Data de Assinatura: **06/07/2006.**

Signatários: AMAURY ANGELO GONZAGA - Diretor Geral da ESPMT
ANA CAMPOS PEDROSA - Diretora do ERS Peixoto de Azevedo

VALTER MIOTTO FERREIRA - Prefeito de Matupá - MT

EXTRATO DO TERMO DE COOPERAÇÃO TÉCNICA N.º 055/2006.

Processo nº 0.294.955-4

Partes: Secretaria Estadual de Saúde/Escola de Saúde Pública e o **Escritório Regional de Saúde de Peixoto de Azevedo/Prefeitura Municipal de Novo Mundo.**

Do objeto: A mútua colaboração técnico-operacional entre a Secretaria de Estado de Saúde/Escola de Saúde Pública e o Escritório Regional de Saúde de Peixoto de Azevedo/Prefeitura Municipal de Novo Mundo, cujo objetivo é a qualificação de profissionais da área de saúde e para o uso da Rede Pública Escolar, bem como das Unidades da Rede Pública de Atenção Primária, com a finalidade de executar as aulas do momento de concentração e atividades de dispersão do Curso de Qualificação de Agentes Comunitário de Saúde a ser ministrado pela Escola de Saúde Pública do Estado de Mato Grosso.

Data de Assinatura: **06/07/2006.**

Signatários: AMAURY ANGELO GONZAGA - Diretor Geral da ESPMT
ANA CAMPOS PEDROSA - Diretora do ERS Peixoto de Azevedo

NELSON BAUMGRATZ - Prefeito de Novo Mundo - MT

EXTRATO DO TERMO DE COOPERAÇÃO TÉCNICA N.º 057/2006.

Processo nº 0.294.961-5

Partes: Secretaria Estadual de Saúde/Escola de Saúde Pública e o **Escritório Regional de Saúde de Peixoto de Azevedo/Prefeitura Municipal de Nova Guarita.**

Do objeto: A mútua colaboração técnico-operacional entre a Secretaria de Estado de Saúde/Escola de Saúde Pública e o Escritório Regional de Saúde de Peixoto de Azevedo/Prefeitura Municipal de Nova Guarita, cujo objetivo é a qualificação de profissionais da área de saúde e para o uso da Rede Pública Escolar, bem como das Unidades da Rede Pública de Atenção Primária, com a finalidade de executar as aulas do momento de concentração e atividades de dispersão do Curso de Qualificação de Agentes Comunitário de Saúde a ser ministrado pela Escola de Saúde Pública do Estado de Mato Grosso.

Data de Assinatura: **06/07/2006.**

Signatários: AMAURY ANGELO GONZAGA - Diretor Geral da ESPMT
ANA CAMPOS PEDROSA - Diretora do ERS Peixoto de Azevedo

ANTONIO JOSE ZANATTA - Prefeito de Nova Guarita - MT

EXTRATO DO TERMO DE COOPERAÇÃO TÉCNICA N.º 058/2006.

Processo nº 0.294.967-9

Partes: Secretaria Estadual de Saúde/Escola de Saúde Pública e o **Escritório Regional de Saúde de Peixoto de Azevedo/Prefeitura Municipal de Colíder.**

Do objeto: A mútua colaboração técnico-operacional entre a Secretaria de Estado de Saúde/Escola de Saúde Pública e o Escritório Regional de Saúde de Peixoto de Azevedo/Prefeitura Municipal de Colíder, cujo objetivo é a qualificação de profissionais da área de saúde e para o uso da Rede Pública Escolar, bem como das Unidades da Rede Pública de Atenção Primária, com a finalidade de executar as aulas do momento de concentração e atividades de dispersão do Curso de Qualificação de Agentes Comunitário de Saúde a ser ministrado pela Escola de Saúde Pública do Estado de Mato Grosso.

Data de Assinatura: **06/07/2006.**

Signatários: AMAURY ANGELO GONZAGA - Diretor Geral da ESPMT
ANA CAMPOS PEDROSA - Diretora do ERS Peixoto de Azevedo

CELSO PAULO BANAZESKI - Prefeito de Colíder - MT

EXTRATO DO TERMO DE COOPERAÇÃO TÉCNICA N.º 033/2006.

Processo nº 0.295.578-6

Partes: Secretaria Estadual de Saúde/Escola de Saúde Pública e o **Escritório Regional de Saúde de Tangará da Serra/Prefeitura Municipal de Nova Marilândia.**

Do objeto: A mútua colaboração técnico-operacional entre a Secretaria de Estado de Saúde/Escola de Saúde Pública e o Escritório Regional de Saúde de Tangará da Serra/Prefeitura Municipal de Nova Marilândia, cujo objetivo é a qualificação de profissionais da área de saúde e para o uso da Rede Pública Escolar, bem como das Unidades da Rede Pública de Atenção Primária, com a finalidade de executar as aulas do momento de concentração e atividades de dispersão do Curso de Qualificação de Agentes Comunitário de Saúde a ser ministrado pela Escola de Saúde Pública do Estado de Mato Grosso.

Data de Assinatura: **05/07/2006.**

Signatários: AMAURY ANGELO GONZAGA - Diretor Geral da ESPMT
PAULO ROBERTO ARAÚJO - Diretor do ERS Tangará da Serra

JOSE APARECIDO DOS SANTOS - Prefeito de Nova Marilândia - MT

EXTRATO DO TERMO DE COOPERAÇÃO TÉCNICA N.º 032/2006.

Processo nº 0.295.574-0

Partes: Secretaria Estadual de Saúde/Escola de Saúde Pública e o **Escritório Regional de Saúde de Tangará da Serra/Prefeitura Municipal de Denise.**

Do objeto: A mútua colaboração técnico-operacional entre a Secretaria de Estado de Saúde/Escola de Saúde Pública e o Escritório Regional de Saúde de Tangará da Serra/Prefeitura Municipal de Denise, cujo objetivo é a qualificação de profissionais da área de saúde e para o uso da Rede Pública Escolar, bem como das Unidades da Rede Pública de Atenção Primária, com a finalidade de executar as

aulas do momento de concentração e atividades de dispersão do Curso de Qualificação de Agentes Comunitário de Saúde a ser ministrado pela Escola de Saúde Pública do Estado de Mato Grosso.

Data de Assinatura: **05/07/2006.**

Signatários: AMAURY ANGELO GONZAGA - Diretor Geral da ESPMT
PAULO ROBERTO ARAÚJO - Diretor do ERS Tangará da Serra

ISRAEL ANTUNES MARQUES - Prefeito de Denise - MT

**SECRETARIA DE ESTADO DE SAÚDE
GERÊNCIA DE GESTÃO DE CONTRATOS - GECCOFO**

EXTRATO DO PRIMEIRO TERMO ADITIVO AO TERMO DE CESSÃO DE USO Nº 002/2005/SES

CEDEnte: SECRETARIA DE ESTADO DE SAÚDE.

CESSIONÁRIA: SECRETARIA DE ESTADO DE ESPORTE E LAZER DE MATO GROSSO

OBJETO: alterar a CLÁUSULA TERCEIRA - DO PRAZO, do contrário.

VIGÊNCIA: 12 (doze) meses (06/09/06 à 05/09/07).

SEDTUR

SECRETARIA DE ESTADO DE DESENVOLVIMENTO DE TURISMO

PORTARIA N. DE DE DE 2006.

O SECRETARIA DE ESTADO DE DESENVOLVIMENTO DO TURISMO no uso de suas atribuições e tendo em vista o artigo 29 da Lei n. 8.360 de 02 de agosto de 2005.

R E S O L V E:

I - Promover as alterações do quadro de detalhamento de despesa conforme discriminação abaixo:

Proc. 002679

UNIDADE: 24101 - SECRETARIA DE ESTADO DE DESENVOLVIMENTO DO TURISMO DE MATO GROSSO

ANEXO	ACRESCIMO
PROGRAMA DE TRABALHO	RECURSOS DE TODAS AS FONTES

Em R\$ 1,00

CODIGO	ESPECIFICACAO	UNIDADE	DESP.	FT	VALOR
23.122.036.20079900	MANUTENCAO DE SERVICOS ADMINISTRATIVOS GERAIS ESTADO	F 33901400	100		10.000
23.695.185.25439900	PROMOCAO E DIVULGACAO DO ESTADO	F 33901400	100		15.000
TOTAL FISCAL					25.000
TOTAL SEGURIDADE					0
TOTAL					25.000

ANEXO II	REDUCAO
PROGRAMA DE TRABALHO	RECURSOS DE TODAS AS FONTES

Em R\$ 1,00

CODIGO	ESPECIFICACAO	UNIDADE	DESP.	FT	VALOR
23.122.036.20079900	MANUTENCAO DE SERVICOS ADMINISTRATIVOS GERAIS ESTADO	F 33903900	100		10.000
23.695.185.25439900	PROMOCAO E DIVULGACAO DO ESTADO	F 33903900	100		15.000
TOTAL FISCAL					25.000
TOTAL SEGURIDADE					0
TOTAL					25.000

II - Esta portaria entra em vigor na data de sua publicação.

Cuiabá, de de 2006, 185 da Independência e 118 da República.

YEDA MARLI DE OLIVEIRA ASSIS
SECRETARIA DE ESTADO DE DESENVOLVIMENTO DO TURISMO

PORTARIA N. DE DE DE 2006.

O SECRETARIA DE ESTADO DE DESENVOLVIMENTO DO TURISMO no uso de suas atribuições e tendo em vista o artigo 29 da Lei n. 8.360 de 02 de agosto de 2005.

R E S O L V E:

I - Promover as alterações do quadro de detalhamento de despesa conforme discriminação abaixo:

Proc. 002679

UNIDADE: 24101 - SECRETARIA DE ESTADO DE DESENVOLVIMENTO DO TURISMO DE MATO GROSSO

ANEXO	ACRESCIMO
PROGRAMA DE TRABALHO	RECURSOS DE TODAS AS FONTES

Em R\$ 1,00

CODIGO	ESPECIFICACAO	E NAT	DESP.	FT	VALOR
23.122.036	20079900 MANUTENCAO DE SERVICOS ADMINISTRATIVOS GERAIS ESTADO	F	33901400	100	10.000
23.695.185	25439900 PROMOCAO E DIVULGACAO DO ESTADO	F	33901400	100	15.000
TOTAL FISCAL					25.000
TOTAL SEGURIDADE					0
TOTAL					25.000

ANEXO II		REDUCAO	
PROGRAMA DE TRABALHO		RECURSOS DE TODAS AS FONTES	

Em R\$ 1,00

CODIGO	ESPECIFICACAO	E NAT	DESP.	FT	VALOR
23.122.036	20079900 MANUTENCAO DE SERVICOS ADMINISTRATIVOS GERAIS ESTADO	F	33903900	100	10.000
23.695.185	25439900 PROMOCAO E DIVULGACAO DO ESTADO	F	33903900	100	15.000
TOTAL FISCAL					25.000
TOTAL SEGURIDADE					0
TOTAL					25.000

II - Esta portaria entra em vigor na data de sua publicacao.

Cuiaba, de de 2006, 185 da Independencia e 118 da Republica.

YEDA MARLI DE OLIVEIRA ASSIS

SECRETARIA DE ESTADO DE DESENVOLVIMENTO DO TURISMO

ADMINISTRAÇÃO INDIRETA

UNEMAT

FUNDAÇÃO UNIVERSIDADE DO ESTADO DE MATO GROSSO

PORTARIA N. 2177 DE 17 DE OUTUBRO DE 2006.

O REITOR DA FUNDAÇÃO UNIVERSIDADE DO ESTADO DE MATO GROSSO no uso de suas atribuições e tendo em vista o artigo 29 da Lei n. 8.360 de 02 de agosto de 2005.

R E S O L V E:

I - Promover as alterações do quadro de detalhamento de despesa conforme discriminação abaixo:

Proc. 002675

UNIDADE: 26201 - FUNDAÇÃO UNIVERSIDADE DO ESTADO DE MATO GROSSO

ANEXO I		ACRESCIMO	
PROGRAMA DE TRABALHO		RECURSOS DE TODAS AS FONTES	

Em R\$ 1,00

CODIGO	ESPECIFICACAO	E NAT	DESP.	FT	VALOR
12.364.250	30640300 EXPANSAO DO ENSINO EM MODALIDADES DIFERENCIADAS PARA CAPAC. PROFESSORES REGIAO NORDESTE	F	33903600	240	20.000
TOTAL FISCAL					20.000
TOTAL SEGURIDADE					0
TOTAL					20.000

ANEXO II		REDUCAO	
PROGRAMA DE TRABALHO		RECURSOS DE TODAS AS FONTES	

Em R\$ 1,00

CODIGO	ESPECIFICACAO	E NAT	DESP.	FT	VALOR
12.364.250	30640300 EXPANSAO DO ENSINO EM MODALIDADES DIFERENCIADAS PARA CAPAC. PROFESSORES REGIAO NORDESTE	F	33903900	240	20.000
TOTAL FISCAL					20.000
TOTAL SEGURIDADE					0
TOTAL					20.000

II - Esta portaria entra em vigor na data de sua publicação.

Cuiabá, 17 de outubro de 2006, 185 da Independência e 118 da República.

TAISIR MAHMUDO KARIM

REITOR DA FUNDAÇÃO UNIVERSIDADE DO ESTADO DE MATO GROSSO

PORTARIA Nº 1980/2006

O REITOR DA UNIVERSIDADE DO ESTADO DE MATO GROSSO – UNEMAT, NO USO DE SUAS ATRIBUIÇÕES LEGAIS,

Considerando o artigo 2º da Resolução nº 012/2002, do Conselho Universitário-CONSUNI; Considerando a Lei Complementar nº 100/2002 que dispõe sobre o Plano de Carreira dos Professores da Fundação Universidade do Estado de Mato Grosso, seus respectivos cargos e subsídios e dá outras providências.

R E S O L V E - Art. 1º - Designar o Prof. Dr. **Elias Renato da Silva Januário**, Vice-Reitor da Universidade do Estado de Mato Grosso, para responder pela Reitoria toda vez que o Prof. Ms. **Taisir Mahmudo Karim**, Reitor, afastar da Reitoria por motivo de viagem a serviço da Instituição, por motivo de férias, ou por afastamento para tratamento de saúde.

Art. 2º - Esta designação terá os seus efeitos até a data do mandato eletivo.

Art. 3º - Revoga-se as disposições em contrário.

Registre-se. Publique-se. Cumpra-se.

Cáceres, 03 de outubro de 2006.

Prof. Ms. **Taisir Mahmudo Karim**
Reitor

JUCEMAT

JUNTA COMERCIAL DO ESTADO DE MATO GROSSO

PORTARIA Nº 042/2006

O Presidente da Junta Comercial do Estado de Mato Grosso – JUCEMAT, no uso de suas atribuições legais e estatutárias e atinando para os princípios da legalidade, moralidade, publicidade, isonomia, impessoalidade, eficiência, probidade administrativa e considerando o que dispõe o art 40, § 1º do Decreto 1.800, de 30 de janeiro de 1996.

RESOLVE:

- I. Sustar, na esfera administrativa, o efeito do ato de constituição das Empresas:
 - "FAMA IMPORTACAO E EXPORTACAO LTDA", inscrita sob o NIRE: 5120055847-3, na data de: 12/12/1994, estabelecida na Praça Luis de Albuquerque, nº 54/64, Porto. CUIABÁ-MT;
 - "MARIA HERCULANA ARAÚJO ME", inscrita sob o NIRE: 5110071373-6, na data de: 20/10/1990, estabelecida na Avenida Couto Magalhães, S/N, Nova Brasília. NOVA XAVANTINA -MT;

II. Determinar, após a publicação deste ato, seja encaminhado o caso à delegacia competente para as providências cabíveis e, após resolvido o incidente de falsidade, reconhecido por decisão judicial, seja levado à efeito o cancelamento administrativo, nos termos da lei.

III. Esta Portaria entra em vigor na data de sua publicação.

IV. Registrada, publicada, cumpra-se.

Cuiabá-MT, 17 de outubro de 2006.

RUYSER BARBOSA
 Presidente do JUCEMAT

MT SAÚDE

INSTITUTO MATO GROSSO SAÚDE

EXTRATO DO CONTRATO Nº 027/2006-MTS

PROCESSO: 224878/2006

CONTRATANTE: Instituto de Assistência à Saúde dos Servidores do Estado – Mato Grosso Saúde.

CONTRATADA: M M C Equipamentos Reprográficos Ltda.

DO OBJETO: O presente contrato tem por objeto a locação de 02 (duas) máquinas fotocopadoras, marca Minolta, modelo EP 1031, abrangendo ainda assistência técnica preventiva e corretiva, peças, cilindro revelador e toner.

DA VIGÊNCIA: O presente contrato vigorará pelo prazo de 06 (seis) meses, contados a partir da data de sua assinatura, podendo ser prorrogado mediante Termo Aditivo, a ser firmado entre as partes, na forma do art. 57 da Lei nº 8.666/93 e suas alterações.

DA DOTAÇÃO: Fonte: 240, Elemento de Despesa: 33903900, Proj. Atividade: 2005

DO VALOR: O valor total estimado para a presente contratação é de R\$ 3.990,00 (três mil novecentos e noventa reais).

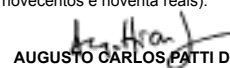
AUGUSTO CARLOS PATTI DO AMARAL
 Presidente da MT Saúde

ESCOLA DE GOVERNO

EXTRATO DO CONTRATO DE PRESTAÇÃO DE SERVIÇOS TELEFONIA FIXO COMUTADA BRASIL TELECOM S.A - ESCOLA DE GOVERNO

PARTES: ESCOLA DE GOVERNO DO ESTADO DE MATO GROSSO E A EMPRESA BRASIL TECOM S.A - PRESTAÇÃO DE SERVIÇOS TELEFONICO FIXO COMUTADO.

DO OBJETO: O presente Contrato tem por objeto o registro de preço para prestação de serviços telefonia fixo comutada - STFC, nas modalidades Longa Distancia Nacional (LDN) e Longa Distância Internacional (LDI), originados de terminais fixos e móvel, para atender a demanda da Escola de Governo do Estado de Mato Grosso.

DO VALOR O valor destinado para execução do presente contrato terá a seguinte dotação orçamentária:

- Unidade orçamentária: 11304 - Escola de Governo
- Regionalização: 9900 - Estado
- Natureza da Despesa: 3390-3900 - Outros Serviços
- Fonte: 244
- Valor: R\$ 16.247,52 (dezesseis mil duzentos e quarenta e sete reais e cinquenta e dois centavos).

DA VIGENCIA: 12 MESES

SIGNATÁRIOS: ALMIR BALIEIRO
Diretor Geral da Escola de Governo

CONTRATADA: JOSE SAMPAIO DE MEDEIROS
DIRETOR DE RELAÇÕES INSTITUCIONAIS
SONIA REGINA LEITE E SILVA CARDOSO
DIRETORA FILIAL DE MATO GROSSO

EXTRATO DO CONTRATO DE PRESTAÇÃO DE SERVIÇOS DE FORNECIMENTO PARCELADO DE COMBUSTIVEL EMPRESA ADM COMERCIO E REPRESENTAÇÃO LTDA - ESCOLA DE GOVERNO

PARTES: ESCOLA DE GOVERNO DO ESTADO DE MATO GROSSO E A EMPRESA ADM COMERCIO E REPRESENTAÇÃO LTDA - PRESTAÇÃO DE SERVIÇOS DE FORNECIMENTO PARCELADO DE COMBUSTIVEL.

DO OBJETO: O presente Contrato tem por objeto o registro de preço para Contratação de empresa especializada no fornecimento de parcelado de combustível (gasolina, álcool, e óleo diesel) e óleo lubrificante, para atender a frota da Escola de Governo do Estado de Mato grosso.

DO VALOR O valor destinado para execução do presente contrato terá a seguinte dotação orçamentária:

- Unidade orçamentária: 11304 - Escola de Governo
- Regionalização: 9900 - Estado
- Natureza da Despesa: 3390-3900 - Outros Serviços
- Fonte: 244
- Valor: R\$ 14.200,00 (quatorze mil e duzentos reais).

DA VIGENCIA: 12 MESES

SIGNATÁRIOS: ALMIR BALIEIRO
Diretor Geral da Escola de Governo

CONTRATADA: EDEZIO CORREA
Representante Legal

INDEA

INSTITUTO DE DEFESA AGROPECUÁRIA DO ESTADO DE MATO GROSSO

EXTRATO DE TERMO ADITIVO AO CONTRATO DE LOCAÇÃO DE IMÓVEL NÃO RESIDENCIAL

PARTES: Instituto de Defesa Agropecuária do Estado de Mato Grosso - INDEA-MT
Genny Penquis Inacio

OBJETO: Locação do imóvel situado à Rua Jaime Campos, s/n, que será destinado ao funcionamento da Unidade Local de Execução no município de Indivaí/MT.

VALOR: R\$ 325,48

PRAZO: 12 meses

ASSINATURAS:

Méd. Vet. DECIO COUTINHO
PRESIDENTE DO INDEA/MT

GENNY PENQUIS INACIO
PROPRIETÁRIA

DETRAN / MT

DEPARTAMENTO ESTADUAL DE TRÂNSITO

EXTRATO DO TERCEIRO TERMO ADITIVO DE RE-RATIFICAÇÃO AO CONVÊNIO N°. 005/2003

OBJETO: Alterar a Clausula Sétima - Da Vigência - do contrato original.

VIGÊNCIA: Prorrogado por 05 (meses) a partir 10/04/2006

DATA: 10/04/2006

CONVENIENTE: DETRAN/MT

CONVENIADO: BATALHÃO DE POLÍCIA MILITAR DE TRÂNSITO DO ESTADO DE MATO GROSSO.

CEPROTEC

CENTRO ESTADUAL DE EDUCAÇÃO TECNOLÓGICA E PROFISSIONAL

PORTARIA N. 16 DE 17 DE OUTUBRO DE 2006.

O PRESIDENTE DO CEPROTEC, no uso de suas atribuições e tendo em vista o artigo 29 da Lei n. 8.360 de 02 de agosto de 2005.

R E S O L V E:

I - Promover as alterações do quadro de detalhamento de despesa, conforme discriminação abaixo:

Proc. 002730

UNIDADE: 26301 - CENTRO ESTADUAL DE EDUCACAO PROFISSIONAL E TECNOLOGICA DE MATO GROSSO

ANEXO	ACRESCIMO
PROGRAMA DE TRABALHO	RECURSOS DE TODAS AS FONTES

Em R\$ 1,00

CODIGO	ESPECIFICACAO	INAT	DESP.	FT	VALOR
12.126.142.29209900	ACOES DE INFORMATICA ESTADO	F	33903900	145	80.000
TOTAL FISCAL					80.000
TOTAL SEGURIDADE					0
TOTAL					80.000

ANEXO II	REDUCAO
PROGRAMA DE TRABALHO	RECURSOS DE TODAS AS FONTES

Em R\$ 1,00

CODIGO	ESPECIFICACAO	INAT	DESP.	FT	VALOR
12.126.142.29209900	ACOES DE INFORMATICA ESTADO	F	33903000	145	80.000
TOTAL FISCAL					80.000
TOTAL SEGURIDADE					0
TOTAL					80.000

II - Esta portaria entra em vigor na data de sua publicação.

Cuiabá, 16 de outubro de 2006, 185 da Independência e 118 da Republica.

LUIZ FERNANDO CALDART
Presidente do CEPROTEC

CEPROMAT

CENTRO DE PROCESSAMENTO DE DADOS DO ESTADO DE MATO GROSSO

EXTRATO DE TERMO ADITIVO AO INSTRUMENTO DE CONTRATO N° 018/2005

CONTRATADA : Aspen Comércio e Serv. Gráfico e Informática Ltda

CONTRATANTE : Centro de Processamento de Dados do Estado de Mato Grosso - CEPROMAT

PROCESSO : 195597/2006

OBJETO Constitui objeto do presente Termo, aditar o prazo do Instrumento de Contrato n. 018/2005, que trata de Fornecimento de materiais de consumo (papéis, formulários, toners e cartuchos) sob demanda para o Cepromat.

ASSINATURA : 04/10/2006

SIGNATÁRIOS
Adriano Niehues (contratante)
Graziele Cauhy Pichioni (contratante)
Luciano Luiz Bigatão (contratante)
Wanderley Edison S. Coenga (contratada)

Cuiabá, 17 de Outubro de 2006.

ADRIANO NIEHUES
Presidente do CEPROMAT

EVENTOS DE PESSOAL

SECRETARIAS

AGE

AUDITORIA GERAL DO ESTADO DE MATO GROSSO

PORTARIA N. 03/AGE/00012/2006 DE: 17/10/2006

O Secretário Auditor Geral do Estado no uso de suas atribuições que lhes são conferidas por lei,
Resolve: TORNAR SEM EFEITO, referenciando
Evento: 61018/639 - TORNAR SEM EFEITO DESIGNAÇÃO EM SUBSTITUIÇÃO DE CARGO EM COMI
Processo Numr.: 022/2006
NOME.....: (1068620045) WALTER DE ARRUDA FORTES
Em.....: 18/09/2006
PUBLICADA,
REGISTRADA,
CUMPRÁ-SE.
 Auditoria Geral do Estado,
 em Cuiabá, 12 de Outubro de 2006.
 Sirio Pinheiro da Silva
 Secretário Auditor Geral do Estado

SAD

SECRETARIA DE ESTADO DE ADMINISTRAÇÃO

PORTARIA N. 03/SAD/00358/2006 DE: 17/10/2006

O Secretário de Estado de Administração no uso de suas atribuições que lhes são conferidas por lei,
Resolve: PRORROGAR, referenciando
Evento: 110124/1104 - PRORROGAÇÃO DE LICENÇA PARA TRATAMENTO DE SAÚDE
Processo Numr.: 100/2006
NOME.....: (833520067) LUIZ CARLOS ALVES
Em.....: 01/04/2006
Data Evento.: Final - 29/06/2006
PUBLICADA,
REGISTRADA,
CUMPRÁ-SE.
 Secretaria de Estado de Administração,
 em Cuiabá, 12 de Outubro de 2006.
 Geraldo Aparecido De Vitto Junior
 Secretário de Estado de Administração
 Secretaria de Estado de Administração

PORTARIA N. 03/SAD/00359/2006 DE: 17/10/2006

O Secretário de Estado de Administração no uso de suas atribuições que lhes são conferidas por lei,
Resolve: CONCEDER
Evento: 115002/1210 - LICENÇA PREMIO - CONCESSAO
Processo Numr.: 206608/2006
NOME.....: (488630010) ADAO BATISTA DE SOUZA
Em.....: 30/09/2006

Qtde Dias T S	Data de Inicio	Data Termino
90	01/04/1999	31/03/2004

Processo Numr.: 234192/2006
NOME.....: (80060013) ADILES JOSEFINA FERNANDES SOARES DA SILVA
Em.....: 03/10/2006

Qtde Dias T S	Data de Inicio	Data Termino
90	01/09/2001	31/08/2006

Processo Numr.: 192928/2006
NOME.....: (237760010) AELCIO ALVES DE ABREU
Em.....: 22/09/2006

Qtde Dias T S	Data de Inicio	Data Termino
90	05/08/2001	04/08/2006

Processo Numr.: 192928/2006
NOME.....: (237760010) AELCIO ALVES DE ABREU
Em.....: 21/09/2006

Qtde Dias T S	Data de Inicio	Data Termino
90	05/08/1996	04/08/2001

Processo Numr.: 224571/2006
NOME.....: (327160012) ANTONIO DOLIVEIRA GONCALVES PREZA
Em.....: 27/09/2006

Qtde Dias T S	Data de Inicio	Data Termino
90	01/07/1995	30/06/2000

Processo Numr.: 208583/2006
NOME.....: (949550019) CARMINDA FERREIRA DE SOUZA
Em.....: 03/10/2006

Qtde Dias T S	Data de Inicio	Data Termino
90	17/08/2001	16/08/2006

Processo Numr.: 227816/2006
NOME.....: (440770017) EDILENE MENDONCA BORGES
Em.....: 03/10/2006

Qtde Dias T S	Data de Inicio	Data Termino
90	05/01/1998	04/01/2003

Processo Numr.: 192685/2006
NOME.....: (795210019) MARIA DO SOCORRO LEITE SALUSTIANO
Em.....: 03/10/2006

Qtde Dias T S	Data de Inicio	Data Termino
90	25/08/1997	24/08/2002

Processo Numr.: 227300/2006
NOME.....: (86910019) NELI MACHADO
Em.....: 03/10/2006

Qtde Dias T S	Data de Inicio	Data Termino
90	19/08/2001	18/08/2006

Processo Numr.: 157538/2006
NOME.....: (940550016) NEUZA DE ARRUDA RODRIGUES
Em.....: 03/10/2006

Qtde Dias T S	Data de Inicio	Data Termino
90	01/06/2001	31/05/2006

Processo Numr.: 186497/2006
NOME.....: (237730014) NIVALDO ALVES DE CARVALHO
Em.....: 03/10/2006

Qtde Dias T S	Data de Inicio	Data Termino
90	14/08/2001	13/08/2006

PUBLICADA,
REGISTRADA,
CUMPRÁ-SE.
 Secretaria de Estado de Administração,
 em Cuiabá, 12 de Outubro de 2006.
 Geraldo Aparecido De Vitto Junior
 Secretário de Estado de Administração
 Secretaria de Estado de Administração

PORTARIA N. 03/SAD/00360/2006 DE: 17/10/2006

O Secretário de Estado de Administração no uso de suas atribuições que lhes são conferidas por lei,
Resolve: RETIFICAR, referenciando
Evento: 115029/1210 - RETIFICACAO DE LICENCA PREMIO - CONCESSAO
Processo Numr.: 157778/2006
NOME.....: (93910010) MIGUEL PEREIRA DE SOUZA
Em.....: 31/08/2006

Qtde Dias T S	Data de Inicio	Data Termino
90	09/01/2001	08/01/2006

PUBLICADA,
REGISTRADA,
CUMPRÁ-SE.
 Secretaria de Estado de Administração,
 em Cuiabá, 12 de Outubro de 2006.
 Geraldo Aparecido De Vitto Junior
 Secretário de Estado de Administração
 Secretaria de Estado de Administração

PORTARIA N. 03/SAD/00361/2006 DE: 17/10/2006

O Secretário de Estado de Administração no uso de suas atribuições que lhes são conferidas por lei,
Resolve: DEFERIR
Evento: 116009/1228 - LICENCA PREMIO - GOZO
Processo Numr.: 250011/06
NOME.....: (790790017) DALVA LUCIA DE FARIAS
A Partir de.: 27/09/2006 Ate 26/10/2006

Qtde Dias T S	Data de Inicio	Data Termino
90	16/11/1996	15/11/2001

PUBLICADA,
REGISTRADA,
CUMPRÁ-SE.
 Secretaria de Estado de Administração,
 em Cuiabá, 12 de Outubro de 2006.
 Geraldo Aparecido De Vitto Junior
 Secretário de Estado de Administração
 Secretaria de Estado de Administração

PORTARIA N. 03/SAD/00362/2006 DE: 17/10/2006

O Secretário de Estado de Administração no uso de suas atribuições que lhes são conferidas por lei,
Resolve: CONCEDER
Evento: 657000/6297 - LICENCA-PREMIO POR ASSIDUIDADE DOS PROFIS. DA EDUC. BASICA-
Processo Numr.: 163338/2006
NOME.....: (47820012) ANA DE ARAUJO BRITO
Em.....: 04/10/2006

Qtde Dias T S	Data de Inicio	Data Termino
90	01/05/2001	30/04/2006

Processo Numr.: 119503/2006
NOME.....: (47740019) INACIO ERMINDO ORTH
Em.....: 04/10/2006

Qtde Dias T S	Data de Inicio	Data Termino
90	07/04/2000	06/04/2005

Processo Numr.: 41311/2006
NOME.....: (709040032) MARGARENI BENEDITA DE ALMEIDA
Em.....: 06/10/2006

Qtde Dias T S	Data de Inicio	Data Termino
90	07/02/2000	06/02/2005

PUBLICADA,
REGISTRADA,
CUMPRÁ-SE.
 Secretaria de Estado de Administração,
 em Cuiabá, 12 de Outubro de 2006.
 Geraldo Aparecido De Vitto Junior
 Secretário de Estado de Administração
 Secretaria de Estado de Administração

PORTARIA N. 03/SAD/00363/2006 DE: 17/10/2006

O Secretário de Estado de Administração no uso de suas atribuições que lhes são conferidas por lei,
Resolve: CONCEDER, referenciando
Evento: 657026/6297 - RETIFICACAO LICENCA-PREMIO POR ASSIDUI. PROFIS. EDUC. BASIC
Processo Numr.: 88730/2006
NOME.....: (568470028) MARIA DA PENHA BATISTA
Em.....: 03/10/2006

Qtde Dias T S	Data de Inicio	Data Termino
90	19/05/1995	18/05/2000

PUBLICADA,
REGISTRADA,
CUMPRÁ-SE.
 Secretaria de Estado de Administração,
 em Cuiabá, 12 de Outubro de 2006.
 Geraldo Aparecido De Vitto Junior
 Secretário de Estado de Administração

SEFAZ

SECRETARIA DE ESTADO DE FAZENDA

PORTARIA N. 03/SEFAZ/00279/2006 DE: 17/10/2006

O Secretario de Estado de Fazenda
no uso de suas atribuicoes que lhes sao conferidas por lei,

Resolve: PRORROGAR, referenciando

Evento: 110124/1104 - PRORROGACAO DE LICENCA PARA TRATAMENTO DE SAUDE

Processo Numr.: 092831-001/2006
NOME..... (212160010) JOSE ANTONIO SILVA
Em..... 18/09/2006
Data Evento.: Final - 17/10/2006

PUBLICADA,
REGISTRADA,
CUMpra-SE.

Secretaria de Estado de Fazenda,
em Cuiaba, 12 de Outubro de 2006.

Waldir Julio Teis
Secretario de Estado de Fazenda

Secretaria de Estado de Fazenda

PORTARIA N. 03/SEFAZ/00280/2006 DE: 17/10/2006

O Secretario de Estado de Fazenda
no uso de suas atribuicoes que lhes sao conferidas por lei,

Resolve: DEFERIR

Evento: 116009/1228 - LICENCA PREMIO - GOZO

Processo Numr.: 096439-001/2006
NOME..... (81090013) EUNICE PAES DA SILVA
A Partir de.: 03/10/2006 Ate 01/11/2006
Qtde Dias T S Data de Inicio Data Termino
90 03/10/1999 02/10/2004
Processo Numr.: 096438-001/2006
NOME..... (263820017) JOAO FERREIRA
A Partir de.: 01/10/2006 Ate 29/12/2006
Qtde Dias T S Data de Inicio Data Termino
90 30/03/1994 29/03/1999

PUBLICADA,
REGISTRADA,
CUMpra-SE.

Secretaria de Estado de Fazenda,
em Cuiaba, 12 de Outubro de 2006.

Waldir Julio Teis
Secretario de Estado de Fazenda

Secretaria de Estado de Fazenda

PORTARIA N. 03/SEFAZ/00281/2006 DE: 17/10/2006

O Secretario de Estado de Fazenda
no uso de suas atribuicoes que lhes sao conferidas por lei,

Resolve: REMOVER

Evento: 148008/1520 - REMOCAO

Processo Numr.: 091449/001/2006
NOME..... (166010014) ADILSON DOS SANTOS LIMA
A Partir de.: 25/09/2006
Unidade Adm.: 118222 - GER.DE INFORM.DE NOTA FISCAL DE ENTRADA (SEFAZ)
Processo Numr.: 091449/001/2006
NOME..... (384500013) ADRIANA VERLANGIERI FERREIRA MENDES FAVA
A Partir de.: 25/09/2006
Unidade Adm.: 118150 - GER.DE CONTROLE DE PROCESSOS JUDICIAIS (SEFAZ)
Processo Numr.: 091449/001/2006
NOME..... (211550019) AGENOR DA SILVA SANTANA
A Partir de.: 25/09/2006
Unidade Adm.: 118222 - GER.DE INFORM.DE NOTA FISCAL DE ENTRADA (SEFAZ)
Processo Numr.: 091449/001/2006
NOME..... (126260028) ANA DARCY LEITE
A Partir de.: 25/09/2006
Unidade Adm.: 118044 - GER.ACOMPANH E VALIDACAO EXECUC.ORCAMENT (SEFAZ)
Processo Numr.: 091449/001/2006
NOME..... (966940024) ANESIA CRISTINA BATISTA
A Partir de.: 25/09/2006
Unidade Adm.: 118052 - GERENCIA DE PLANEJAMENTO CONTABIL (SEFAZ)
Processo Numr.: 091449/001/2006
NOME..... (84690011) ANTONIO BENEDITO NETO
A Partir de.: 25/09/2006
Unidade Adm.: 118222 - GER.DE INFORM.DE NOTA FISCAL DE ENTRADA (SEFAZ)
Processo Numr.: 091449/001/2006
NOME..... (85700010) ANTONIO BERTAO
A Partir de.: 25/09/2006
Unidade Adm.: 118222 - GER.DE INFORM.DE NOTA FISCAL DE ENTRADA (SEFAZ)
Processo Numr.: 091449/001/2006
NOME..... (678490015) ANTONIO ZENOBIO JOSETTI MONTEIRO DA SILVA
A Partir de.: 25/09/2006
Unidade Adm.: 118702 - UNID.ESPEC.CONTROLE MOVIMENTACAO PESSOAL (SEFAZ)
Processo Numr.: 091449/001/2006
NOME..... (326560017) ARY CARLOS MONTEIRO
A Partir de.: 25/09/2006
Unidade Adm.: 117870 - GERENCIA DE ARQUIVOS E DOCUMENTOS (SEFAZ)
Processo Numr.: 091449-001/2006
NOME..... (211870013) AUREA MARIA MARTINE ARAUJO PASSARI
A Partir de.: 25/09/2006
Unidade Adm.: 118354 - GER.DE CONTROLE DE TRANSPORTADORAS (SEFAZ)
Processo Numr.: 091449/001/2006
NOME..... (451830016) BENEDITA LAUDELINA FERREIRA SILVA COSTA
A Partir de.: 25/09/2006
Unidade Adm.: 104981 - UNIDADE DE JULGAMENTO SINGULAR (SEFAZ)
Processo Numr.: 091449/001/2006
NOME..... (666890013) BENEDITO MONTEIRO BORGES
A Partir de.: 25/09/2006
Unidade Adm.: 118087 - GER.DE CONSOLIDACAO DO REGISTRO CONTABIL (SEFAZ)
Processo Numr.: 091449/001/2006
NOME..... (522360017) CANDIDO MARIANO CORREA DA COSTA
A Partir de.: 25/09/2006
Unidade Adm.: 117870 - GERENCIA DE ARQUIVOS E DOCUMENTOS (SEFAZ)
Processo Numr.: 091449/001/2006
NOME..... (487840011) CARLOS ALBERTO DIAS CARDOSO
A Partir de.: 25/09/2006

Unidade Adm.: 118702 - UNID.ESPEC.CONTROLE MOVIMENTACAO PESSOAL (SEFAZ)
Processo Numr.: 091449/001/2006
NOME..... (392490013) CARLOS GODOY
A Partir de.: 25/09/2006
Unidade Adm.: 118222 - GER.DE INFORM.DE NOTA FISCAL DE ENTRADA (SEFAZ)
Processo Numr.: 091449-001/2006
NOME..... (507930010) CESAR AUGUSTO CARVALHO DE LIMA
A Partir de.: 25/09/2006
Unidade Adm.: 118508 - AGENCIA FAZENDARIA VIRTUAL (SEFAZ)
Processo Numr.: 091449/001/2006
NOME..... (384320015) CESAR RUBENS GONCALVES
A Partir de.: 25/09/2006
Unidade Adm.: 104981 - UNIDADE DE JULGAMENTO SINGULAR (SEFAZ)
Processo Numr.: 091449/001/2006
NOME..... (211570010) CIDENI LAURINDO MACHADO
A Partir de.: 25/09/2006
Unidade Adm.: 118222 - GER.DE INFORM.DE NOTA FISCAL DE ENTRADA (SEFAZ)
Processo Numr.: 091449/001/2006
NOME..... (217090010) CLOVIS SOARES
A Partir de.: 25/09/2006
Unidade Adm.: 117897 - GERENCIA DE TRANSPORTES (SEFAZ)
Processo Numr.: 091449/001/2006
NOME..... (80020011) DARCY LOURENCO SILVA FILHO
A Partir de.: 25/09/2006
Unidade Adm.: 118222 - GER.DE INFORM.DE NOTA FISCAL DE ENTRADA (SEFAZ)
Processo Numr.: 091449/001/2006
NOME..... (211640018) DECIO DE OLIVEIRA SANCHES JUNIOR
A Partir de.: 25/09/2006
Unidade Adm.: 118176 - GERENCIA DE ANALISE DA RECEITA PUBLICA (SEFAZ)
Processo Numr.: 091449/001/2006
NOME..... (1141510011) DEJAILSON DE SOUZA PEREIRA
A Partir de.: 25/09/2006
Unidade Adm.: 118044 - GER.ACOMPANH E VALIDACAO EXECUC.ORCAMENT (SEFAZ)
Processo Numr.: 091449/001/2006
NOME..... (383480019) DENIZE MARIA DA COSTA ASSIS
A Partir de.: 25/09/2006
Unidade Adm.: 118176 - GERENCIA DE ANALISE DA RECEITA PUBLICA (SEFAZ)
Processo Numr.: 091449/001/2006
NOME..... (966980026) DILCINEIA HONORATO DE FIGUEIREDO
A Partir de.: 25/09/2006
Unidade Adm.: 118052 - GERENCIA DE PLANEJAMENTO CONTABIL (SEFAZ)
Processo Numr.: 091449/001/2006
NOME..... (169220010) DILMA LUIZA BOAVENTURA
A Partir de.: 25/09/2006
Unidade Adm.: 104981 - UNIDADE DE JULGAMENTO SINGULAR (SEFAZ)
Processo Numr.: 091449/001/2006
NOME..... (165170018) DILSON BENEDITO ALVES DA COSTA
A Partir de.: 25/09/2006
Unidade Adm.: 118036 - COORD.GERAL GESTAO DA CONTAB.DO ESTADO (SEFAZ)
Processo Numr.: 091449/001/2006
NOME..... (486940012) ELBER ANTONIO DE LIMA
A Partir de.: 25/09/2006
Unidade Adm.: 117986 - GERENCIA DE RECURSOS FINANCEIROS (SEFAZ)
Processo Numr.: 091449/001/2006
NOME..... (126400016) ELIANE DE OLIVEIRA PEREIRA
A Partir de.: 25/09/2006
Unidade Adm.: 117870 - GERENCIA DE ARQUIVOS E DOCUMENTOS (SEFAZ)
Processo Numr.: 091449/001/2006
NOME..... (248180010) ELSON HUGUNY DO BONDESPACHO
A Partir de.: 25/09/2006
Unidade Adm.: 118222 - GER.DE INFORM.DE NOTA FISCAL DE ENTRADA (SEFAZ)
Processo Numr.: 091449/001/2006
NOME..... (248850016) EMANUEL GONCALO MONTEIRO FORTES
A Partir de.: 25/09/2006
Unidade Adm.: 118184 - GER.DE CONTROLE DE COMERCIO EXTERIOR (SEFAZ)
Processo Numr.: 091449/001/2006
NOME..... (1160210010) ERICA HIGA
A Partir de.: 25/09/2006
Unidade Adm.: 118184 - GER.DE CONTROLE DE COMERCIO EXTERIOR (SEFAZ)
Processo Numr.: 091449/001/2006
NOME..... (152630015) EUNICE FIGUEIREDO MARTINS
A Partir de.: 25/09/2006
Unidade Adm.: 118222 - GER.DE INFORM.DE NOTA FISCAL DE ENTRADA (SEFAZ)
Processo Numr.: 091449/001/2006
NOME..... (174180012) EVANIL RODRIGUES TAPAJOS
A Partir de.: 25/09/2006
Unidade Adm.: 117897 - GERENCIA DE TRANSPORTES (SEFAZ)
Processo Numr.: 091449/001/2006
NOME..... (1227550011) FABIANO OLIVEIRA FALCAO
A Partir de.: 25/09/2006
Unidade Adm.: 118150 - GER.DE CONTROLE DE PROCESSOS JUDICIAIS (SEFAZ)
Processo Numr.: 091449/001/2006
NOME..... (211580015) FERNANDO JOSE LIRA
A Partir de.: 25/09/2006
Unidade Adm.: 118206 - GERENCIA DE CONTA CORRENTE FISCAL (SEFAZ)
Processo Numr.: 091449/001/2006
NOME..... (1179490018) FLAVIO EMILIO RODRIGUES AUERSWALD
A Partir de.: 25/09/2006
Unidade Adm.: 118176 - GERENCIA DE ANALISE DA RECEITA PUBLICA (SEFAZ)
Processo Numr.: 091449/001/2006
NOME..... (1160370017) FRANCISLAINE CRISTINI VIDAL MARQUEZIN RUBIO
A Partir de.: 25/09/2006
Unidade Adm.: 118222 - GER.DE INFORM.DE NOTA FISCAL DE ENTRADA (SEFAZ)
Processo Numr.: 091449/001/2006
NOME..... (1141440013) FREDERICO ALEXANDRE SEJOPOLIS
A Partir de.: 25/09/2006
Unidade Adm.: 117927 - GERENCIA DE CONTRATOS (SEFAZ)
Processo Numr.: 091449/001/2006
NOME..... (278130011) GONCALO EDNO DE CAMPOS
A Partir de.: 25/09/2006
Unidade Adm.: 118230 - GERENCIA DE NOTA FISCAL DE SAIDA (SEFAZ)
Processo Numr.: 091449/001/2006
NOME..... (126510016) HELENIR PEREIRA PEIXOTO
A Partir de.: 25/09/2006
Unidade Adm.: 117960 - GER.CONTROLE DA CONTA UNICA DO ESTADO (SEFAZ)
Processo Numr.: 091449/001/2006
NOME..... (84100010) HELIO MONGE
A Partir de.: 25/09/2006
Unidade Adm.: 117897 - GERENCIA DE TRANSPORTES (SEFAZ)
Processo Numr.: 091449/001/2006
NOME..... (487100018) ILHANA PIAIA COELHO
A Partir de.: 25/09/2006
Unidade Adm.: 117749 - GER.DE CARGOS E REMUNERACAO DE PESSOAS (SEFAZ)
Processo Numr.: 091449/001/2006
NOME..... (81690010) INES MARIA DE CASTRO STRINGHETA
A Partir de.: 25/09/2006
Unidade Adm.: 117994 - COORD.GERAL GESTAO DO ENDIVIDAMENTO PUBL (SEFAZ)
Processo Numr.: 091449/001/2006
NOME..... (1147210010) INGRID ZATTAR RIBEIRO

A Partir de.: 25/09/2006
 Unidade Adm.: 117773 - GERENCIA DE NORMAS E PROVIMENTO (SEFAZ)
 Processo Numr.: 091449/001/2006
 NOME..... (211650013) ISMAR DA COSTA MEIRA
 A Partir de.: 25/09/2006
 Unidade Adm.: 118222 - GER.DE INFORM.DE NOTA FISCAL DE ENTRADA (SEFAZ)
 Processo Numr.: 091449/001/2006
 NOME..... (126550018) IZABEL RIBEIRO
 A Partir de.: 25/09/2006
 Unidade Adm.: 118222 - GER.DE INFORM.DE NOTA FISCAL DE ENTRADA (SEFAZ)
 Processo Numr.: 091449/001/2006
 NOME..... (211170011) JAIME SECUNDINO HIPOLITO JUNIOR
 A Partir de.: 25/09/2006
 Unidade Adm.: 118222 - GER.DE INFORM.DE NOTA FISCAL DE ENTRADA (SEFAZ)
 Processo Numr.: 091449/001/2006
 NOME..... (82880018) JANE ARRUDA JAUDY MUTRAN
 A Partir de.: 25/09/2006
 Unidade Adm.: 117978 - GER.CONSOID.E AVAL.DA PROGRAMACAO FINAN (SEFAZ)
 Processo Numr.: 091449/001/2006
 NOME..... (182340015) JESUS AUGUSTO COELHO
 A Partir de.: 25/09/2006
 Unidade Adm.: 118206 - GERENCIA DE CONTA CORRENTE FISCAL (SEFAZ)
 Processo Numr.: 091449/001/2006
 NOME..... (383590019) JOAO BATISTA DA SILVA BUENO NETO
 A Partir de.: 25/09/2006
 Unidade Adm.: 118176 - GERENCIA DE ANALISE DA RECEITA PUBLICA (SEFAZ)
 Processo Numr.: 091449/001/2006
 NOME..... (82770018) JOEL DE BRITO FERREIRA
 A Partir de.: 25/09/2006
 Unidade Adm.: 117978 - GER.CONSOID.E AVAL.DA PROGRAMACAO FINAN (SEFAZ)
 Processo Numr.: 091449/001/2006
 NOME..... (384110010) JOSE AMERICO FERNANDES JUNIOR
 A Partir de.: 25/09/2006
 Unidade Adm.: 118176 - GERENCIA DE ANALISE DA RECEITA PUBLICA (SEFAZ)
 Processo Numr.: 091449/001/2006
 NOME..... (248420011) JOSE CARLOS FERREIRA DA SILVA
 A Partir de.: 25/09/2006
 Unidade Adm.: 117730 - GERENCIA DE ESCOLA FAZENDARIA (SEFAZ)
 Processo Numr.: 091449/001/2006
 NOME..... (81850018) JOSE CURSINO DA SILVA
 A Partir de.: 25/09/2006
 Unidade Adm.: 118133 - GERENCIA DE REDACAO FINAL DE NORMAS (SEFAZ)
 Processo Numr.: 091449/001/2006
 NOME..... (80360017) JOSE IRINEU SILVESTRE
 A Partir de.: 25/09/2006
 Unidade Adm.: 117897 - GERENCIA DE TRANSPORTES (SEFAZ)
 Processo Numr.: 091449/001/2006
 NOME..... (284690015) JOSE RICARDO DE OLIVEIRA
 A Partir de.: 25/09/2006
 Unidade Adm.: 118230 - GERENCIA DE NOTA FISCAL DE SAIDA (SEFAZ)
 Processo Numr.: 091449/001/2006
 NOME..... (220940010) JUSSARA PAES DE ALBUQUERQUE NUNES
 A Partir de.: 25/09/2006
 Unidade Adm.: 117870 - GERENCIA DE ARQUIVOS E DOCUMENTOS (SEFAZ)
 Processo Numr.: 091449/001/2006
 NOME..... (126390010) KAROLINA ZENAIDE DORNADSON RODRIGUES
 A Partir de.: 25/09/2006
 Unidade Adm.: 117960 - GER.CONTROLE DA CONTA UNICA DO ESTADO (SEFAZ)
 Processo Numr.: 094239-001/2006
 NOME..... (126630011) LUIS DIAS DE OLIVEIRA
 A Partir de.: 14/03/2006
 Unidade Adm.: 118702 - UNID.ESPEC.CONTROLE MOVIMENTACAO PESSOAL (SEFAZ)
 Processo Numr.: 091449/001/2006
 NOME..... (1146500014) LUIZ GONCALO PEREIRA ORMOND
 A Partir de.: 25/09/2006
 Unidade Adm.: 118001 - GER. PLANEJAMENTO E ANALISE DA EGE/SEFAZ (SEFAZ)
 Processo Numr.: 091449/001/2006
 NOME..... (80200010) LUIZ JORGE OLIVEIRA FERREIRA
 A Partir de.: 25/09/2006
 Unidade Adm.: 118222 - GER.DE INFORM.DE NOTA FISCAL DE ENTRADA (SEFAZ)
 Processo Numr.: 091449/001/2006
 NOME..... (211340014) LUIZ MARCOS DE LIMA
 A Partir de.: 25/09/2006
 Unidade Adm.: 118036 - COORD.GERAL GESTAO DA CONTAB.DO ESTADO (SEFAZ)
 Processo Numr.: 091449/001/2006
 NOME..... (383440017) LUIZ SANTOS DA SILVA
 A Partir de.: 25/09/2006
 Unidade Adm.: 105007 - GER.PROCESSOS ADMINIST.TRIBUTARIOS (SEFAZ)
 Processo Numr.: 091449/001/2006
 NOME..... (82790019) MANOEL MARTINS DE OLIVEIRA
 A Partir de.: 25/09/2006
 Unidade Adm.: 117935 - GERENCIA DE MATERIAL E PATRIMONIO (SEFAZ)
 Processo Numr.: 091449/001/2006
 NOME..... (387890017) MARCEL SOUZA DE CURSI
 A Partir de.: 25/09/2006
 Unidade Adm.: 104922 - GAB.SECRETARIO ADJUNTO DA RECEITA PUBLIC (SEFAZ)
 Processo Numr.: 091449/001/2006
 NOME..... (495770019) MARCELO DE JESUS FONSECA
 A Partir de.: 25/09/2006
 Unidade Adm.: 117870 - GERENCIA DE ARQUIVOS E DOCUMENTOS (SEFAZ)
 Processo Numr.: 091449/001/2006
 NOME..... (487550013) MARCIA FREIRE DA SILVA OLIVEIRA
 A Partir de.: 25/09/2006
 Unidade Adm.: 117730 - GERENCIA DE ESCOLA FAZENDARIA (SEFAZ)
 Processo Numr.: 093662-001/2006
 NOME..... (223320013) MARCIA RODRIGUES DE AMORIM FERREIRA
 A Partir de.: 27/09/2006
 Unidade Adm.: 118354 - GER.DE CONTROLE DE TRANSPORTADORAS (SEFAZ)
 Processo Numr.: 091449/001/2006
 NOME..... (1182040010) MARCOS AURELIO BENETTI
 A Partir de.: 25/09/2006
 Unidade Adm.: 118184 - GER.DE CONTROLE DE COMERCIO EXTERIOR (SEFAZ)
 Processo Numr.: 091449/001/2006
 NOME..... (1179480020) MARIA APARECIDA RODRIGUES OLIVEIRA
 A Partir de.: 25/09/2006
 Unidade Adm.: 118222 - GER.DE INFORM.DE NOTA FISCAL DE ENTRADA (SEFAZ)
 Processo Numr.: 091449/001/2006
 NOME..... (191900010) MARIA CLARA CORREA DA COSTA
 A Partir de.: 25/09/2006
 Unidade Adm.: 118222 - GER.DE INFORM.DE NOTA FISCAL DE ENTRADA (SEFAZ)
 Processo Numr.: 091449/001/2006
 NOME..... (86330012) MARIA DAS GRACAS RODRIGUES SILVA
 A Partir de.: 25/09/2006
 Unidade Adm.: 118141 - GER.DE AVAL.E DISPONIBILIZACAO DA LEGISL (SEFAZ)
 Processo Numr.: 091449/001/2006
 NOME..... (1140780015) MARIA GAUNA TEIXEIRA
 A Partir de.: 25/09/2006
 Unidade Adm.: 118087 - GER.DE CONSOLIDACAO DO REGISTRO CONTABIL (SEFAZ)
 Processo Numr.: 091449/001/2006

NOME..... (211290017) MARIA GONCALINA DE PINHO
 A Partir de.: 25/09/2006
 Unidade Adm.: 118222 - GER.DE INFORM.DE NOTA FISCAL DE ENTRADA (SEFAZ)
 Processo Numr.: 091449/001/2006
 NOME..... (87980010) MARIA LUCIA DE LIMA
 A Partir de.: 25/09/2006
 Unidade Adm.: 117870 - GERENCIA DE ARQUIVOS E DOCUMENTOS (SEFAZ)
 Processo Numr.: 091449/001/2006
 NOME..... (167330012) MARILSA MARTINS PEREIRA
 A Partir de.: 25/09/2006
 Unidade Adm.: 118150 - GER.DE CONTROLE DE PROCESSOS JUDICIAIS (SEFAZ)
 Processo Numr.: 091449/001/2006
 NOME..... (383710014) MASSAO ISA
 A Partir de.: 25/09/2006
 Unidade Adm.: 105007 - GER.PROCESSOS ADMINIST.TRIBUTARIOS (SEFAZ)
 Processo Numr.: 091449/001/2006
 NOME..... (79920012) MIRIAM GLORIA DE MATOS ANFFE
 A Partir de.: 25/09/2006
 Unidade Adm.: 118222 - GER.DE INFORM.DE NOTA FISCAL DE ENTRADA (SEFAZ)
 Processo Numr.: 091449/001/2006
 NOME..... (167630016) MIRIAN APARECIDA DA CUNHA LEITE
 A Partir de.: 25/09/2006
 Unidade Adm.: 118141 - GER.DE AVAL.E DISPONIBILIZACAO DA LEGISL (SEFAZ)
 Processo Numr.: 091449/001/2006
 NOME..... (248220012) NAILHO TABORDA SILVA
 A Partir de.: 25/09/2006
 Unidade Adm.: 118222 - GER.DE INFORM.DE NOTA FISCAL DE ENTRADA (SEFAZ)
 Processo Numr.: 091449/001/2006
 NOME..... (1190990013) NARELE PIRES ROTHEBARTH
 A Partir de.: 25/09/2006
 Unidade Adm.: 104922 - GAB.SECRETARIO ADJUNTO DA RECEITA PUBLIC (SEFAZ)
 Processo Numr.: 091449/001/2006
 NOME..... (79930018) NILMA TEREZINHA BEZERRA DE CASTRO
 A Partir de.: 25/09/2006
 Unidade Adm.: 118028 - GER.CONTR.DOS ENCARGOS SOCIAIS E FISCAIS (SEFAZ)
 Processo Numr.: 091449/001/2006
 NOME..... (518600017) NILSON PROENCA FEIJO
 A Partir de.: 25/09/2006
 Unidade Adm.: 117986 - GERENCIA DE RECURSOS FINANCEIROS (SEFAZ)
 Processo Numr.: 091449/001/2006
 NOME..... (219530017) NORMA APARECIDA DA SILVA
 A Partir de.: 25/09/2006
 Unidade Adm.: 118206 - GERENCIA DE CONTA CORRENTE FISCAL (SEFAZ)
 Processo Numr.: 091449/001/2006
 NOME..... (251400018) ORIVALDO DIAS DE SOUZA
 A Partir de.: 25/06/2006
 Unidade Adm.: 105007 - GER.PROCESSOS ADMINIST.TRIBUTARIOS (SEFAZ)
 Processo Numr.: 091449/001/2006
 NOME..... (362550042) PAULO ROBERTO DE LIMA SOUZA
 A Partir de.: 25/09/2006
 Unidade Adm.: 118044 - GER.ACOMPANH.E VALIDACAO EXECUC.ORCAMENT (SEFAZ)
 Processo Numr.: 091449/001/2006
 NOME..... (211730017) RAQUEL FERREIRA GOULART BIATTO
 A Partir de.: 25/09/2006
 Unidade Adm.: 118222 - GER.DE INFORM.DE NOTA FISCAL DE ENTRADA (SEFAZ)
 Processo Numr.: 091449/001/2006
 NOME..... (87370018) REGINA HELENA INACIO DA SILVA
 A Partir de.: 25/09/2006
 Unidade Adm.: 118222 - GER.DE INFORM.DE NOTA FISCAL DE ENTRADA (SEFAZ)
 Processo Numr.: 091449/001/2006
 NOME..... (1157280029) RICARDO DE ANDRADE PORTO
 A Partir de.: 25/09/2006
 Unidade Adm.: 118176 - GERENCIA DE ANALISE DA RECEITA PUBLICA (SEFAZ)
 Processo Numr.: 091449/001/2006
 NOME..... (82810010) ROBERTO AUGUSTO POMPEO PIMENTA
 A Partir de.: 25/09/2006
 Unidade Adm.: 118079 - GERENCIA DE INFORMACAO CONTABIL (SEFAZ)
 Processo Numr.: 091449/001/2006
 NOME..... (462480011) ROBERTO DE CERQUEIRA CALDAS
 A Partir de.: 25/09/2006
 Unidade Adm.: 117897 - GERENCIA DE TRANSPORTES (SEFAZ)
 Processo Numr.: 091449/001/2006
 NOME..... (414480015) ROBERTO PAULO BENITES
 A Partir de.: 25/09/2006
 Unidade Adm.: 117897 - GERENCIA DE TRANSPORTES (SEFAZ)
 Processo Numr.: 091449/001/2006
 NOME..... (196060010) ROSELI RAQUEL RICAS
 A Partir de.: 25/09/2006
 Unidade Adm.: 105007 - GER.PROCESSOS ADMINIST.TRIBUTARIOS (SEFAZ)
 Processo Numr.: 091449/001/2006
 NOME..... (384070019) RUY ALCIDES MOTA CORTEZ
 A Partir de.: 25/09/2006
 Unidade Adm.: 118176 - GERENCIA DE ANALISE DA RECEITA PUBLICA (SEFAZ)
 Processo Numr.: 091449/001/2006
 NOME..... (191910015) TANIA CASSIA MACIEL
 A Partir de.: 25/09/2006
 Unidade Adm.: 118222 - GER.DE INFORM.DE NOTA FISCAL DE ENTRADA (SEFAZ)
 Processo Numr.: 091449/001/2006
 NOME..... (1147170018) VAGNER ACOSTA MONTES
 A Partir de.: 25/09/2006
 Unidade Adm.: 118079 - GERENCIA DE INFORMACAO CONTABIL (SEFAZ)
 Processo Numr.: 091449/001/2006
 NOME..... (265230012) VERA LUCIA PONTES DE ARAUJO
 A Partir de.: 25/09/2006
 Unidade Adm.: 118036 - COORD.GERAL GESTAO DA CONTAB.DO ESTADO (SEFAZ)
 Processo Numr.: 091449/001/2006
 NOME..... (211720011) VERA LUCIA RODRIGUES DE SOUZA
 A Partir de.: 25/09/2006
 Unidade Adm.: 118222 - GER.DE INFORM.DE NOTA FISCAL DE ENTRADA (SEFAZ)
 Processo Numr.: 091449/001/2006
 NOME..... (384730019) YARA MARIA S. SGRINHOLI
 A Partir de.: 25/09/2006
 Unidade Adm.: 118133 - GERENCIA DE REDACAO FINAL DE NORMAS (SEFAZ)
 Processo Numr.: 091449/001/2006
 NOME..... (126760012) ZELITO LIMA FERNANDES
 A Partir de.: 25/09/2006
 Unidade Adm.: 117870 - GERENCIA DE ARQUIVOS E DOCUMENTOS (SEFAZ)

PUBLICADA,
 REGISTRADA,
 CUMPRE-SE.

Secretaria de Estado de Fazenda,
 em Cuiabá, 12 de Outubro de 2006.

Waldir Julio Teis
 Secretário de Estado de Fazenda

Secretaria de Estado de Fazenda

PORTARIA N. 03/SEFAZ/00282/2006 DE: 17/10/2006

O Secretario de Estado de Fazenda
no uso de suas atribuicoes que lhes sao conferidas por lei,
Resolve: DESIGNAR
Evento: 632007/639 - DESIGNACAO EM SUBSTITUICAO DE CARGO COMIS.DOS PROFIS.AREA IN
Processo Numr.: 096426-001/2006
NOME..... (82770123) JOEL DE BRITO FERREIRA
A Partir de.: 01/10/2006 Ata 30/10/2006
Cargo/Funcao.: 53120019 DAS-2 (AREA INSTRUMENTAL)
Substituido.: 487510054 - LUCIANA ROSA
Unidade Adm.: 105511 - GER.CONOLID.E AVALIA.PROGRAM.FINANCEIRA (SEFAZ)

PUBLICADA,
REGISTRADA,
CUMPRÁ-SE.

Secretaria de Estado de Fazenda,
em Cuiaba, 12 de Outubro de 2006.

Waldir Julio Teis
Secretario de Estado de Fazenda

Secretaria de Estado de Fazenda

PORTARIA N. 03/SEFAZ/00283/2006 DE: 17/10/2006

O Secretario de Estado de Fazenda
no uso de suas atribuicoes que lhes sao conferidas por lei,
Resolve: RETIFICAR, referenciando
Evento: 641022/6181 - RETIF. DE DESIGNACAO DE ASSIST.DIRECAO DOS PROFIS.DA AREA I
Processo Numr.: 091449-001/2006
NOME..... (126380023) DEUSDARNE BENEDITO FIGUEIREDO PINTEL
Em..... 25/09/2006
Unidade Adm.: 118320 - COORDENADORIA GERAL DE FISCALIZACAO (SEFAZ)

PUBLICADA,
REGISTRADA,
CUMPRÁ-SE.

Secretaria de Estado de Fazenda,
em Cuiaba, 12 de Outubro de 2006.

Waldir Julio Teis
Secretario de Estado de Fazenda

Secretaria de Estado de Fazenda

PORTARIA N. 03/SEFAZ/00284/2006 DE: 17/10/2006

O Secretario de Estado de Fazenda
no uso de suas atribuicoes que lhes sao conferidas por lei,
Resolve: DESIGNAR
Evento: 750000/7030 - DESIGNACAO PARA SUBSTITUIR CARGO COMISSAO / DELEGACAO COMPE
Processo Numr.: 096426-001/2006
NOME..... (1088150060) RADIANA KASSIA BATISTA E SILVA
A Partir de.: 16/10/2006 Ata 14/11/2006
Cargo/Funcao.: 52820017 DNS-2 (AREA INSTRUMENTAL)
Substituido.: 248820095 - EUGENIA LENZIOM
Unidade Adm.: 117919 - COORD.GERAL DE AQUISICOES E CONTRATOS (SEFAZ)

PUBLICADA,
REGISTRADA,
CUMPRÁ-SE.

Secretaria de Estado de Fazenda,
em Cuiaba, 12 de Outubro de 2006.

Waldir Julio Teis
Secretario de Estado de Fazenda

Secretaria de Estado de Fazenda

SINFRA

SECRETARIA DE ESTADO DE INFRA-ESTRUTURA

PORTARIA N. 03/SINFRA/00017/2006 DE: 17/10/2006

O Secretario de Estado de Infra-Estrutura
no uso de suas atribuicoes que lhes sao conferidas por lei,
Resolve: REMOVER

Evento: 148008/1520 - REMOCAO
Processo Numr.: 462006GERH
NOME..... (811170012) ABEL DE MAGALHAES
A Partir de.: 01/09/2006
Unidade Adm.: 94927 - GERENCIA DE TRANSPORTES (SINFRA)
Processo Numr.: 46/GERH/2006
NOME..... (810930013) ACIONIL JOSE DE CAMPOS
A Partir de.: 01/09/2006
Unidade Adm.: 67830 - GAB. DO SECRETARIO ADJ. DE GESTAO SISTEM (SINFRA)
Processo Numr.: 462006GERH
NOME..... (810940019) ADALBERTO CORVOSIER DE ALENCAR
A Partir de.: 01/09/2006
Unidade Adm.: 94650 - COORDENADORIA DE GESTYO DE PESSOAS (SINFRA)
Processo Numr.: 462006GERH
NOME..... (837100011) ADAO MARTINS ROSA
A Partir de.: 01/09/2006
Unidade Adm.: 95184 - GERENCIA PONTES E ESTRUTURAS DE MADEIRA (SINFRA)
Processo Numr.: 46/2006GERH
NOME..... (811000010) ADAO PINTO DA COSTA
A Partir de.: 01/08/2006
Unidade Adm.: 94480 - ASSESSORIA ESPECIAL ASSUNTOS JURIDICOS (SINFRA)
Processo Numr.: 462006GERH
NOME..... (810980010) ADELCO BATISTA DE QUEIROZ
A Partir de.: 01/09/2006
Unidade Adm.: 95354 - GER.DE PESQUISAS E NORMAS TECNICAS (SINFRA)
Processo Numr.: 462006GERH
NOME..... (819060011) ADELCO CORDEIRO MARTINS
A Partir de.: 01/09/2006
Unidade Adm.: 94650 - COORDENADORIA DE GESTYO DE PESSOAS (SINFRA)
Processo Numr.: 462006GERH
NOME..... (811310019) ADELINA RONDON DA SILVA
A Partir de.: 01/09/2006
Unidade Adm.: 68187 - SUPERINT.DE MANUT.E OPERACAO DE RODOVIAS (SINFRA)
Processo Numr.: 462006GERH
NOME..... (816840016) ADELINO DE ALMEIDA BARROS
A Partir de.: 01/09/2006
Unidade Adm.: 94650 - COORDENADORIA DE GESTYO DE PESSOAS (SINFRA)
Processo Numr.: 462006GERH
NOME..... (818080019) ADELIR FERREIRA SANTANA
A Partir de.: 01/09/2006

Unidade Adm.: 95184 - GERENCIA PONTES E ESTRUTURAS DE MADEIRA (SINFRA)
Processo Numr.: 4672006GERH
NOME..... (811010015) ADEMILDES TITO CAMARCO
A Partir de.: 01/09/2006
Unidade Adm.: 68063 - SUP. DE PLANEJAMENTO E MODER. DE GESTAO (SINFRA)
Processo Numr.: 46/2006GERH
NOME..... (811240010) ADEMILTON BARROS DE OLIVEIRA
A Partir de.: 01/09/2006
Unidade Adm.: 94951 - GERENCIA DE PROTOCOLO (SINFRA)
Processo Numr.: 462006GERH
NOME..... (822190010) ADRIANO OZEBIO GONCALVES
A Partir de.: 01/09/2006
Unidade Adm.: 95184 - GERENCIA PONTES E ESTRUTURAS DE MADEIRA (SINFRA)
Processo Numr.: 462006GERH
NOME..... (818060018) AGOSTINHO BATISTA COSTA
A Partir de.: 01/09/2006
Unidade Adm.: 95184 - GERENCIA PONTES E ESTRUTURAS DE MADEIRA (SINFRA)
Processo Numr.: 462006GERH
NOME..... (817030018) AGOSTINHO RIBEIRO DA SILVA
A Partir de.: 01/09/2006
Unidade Adm.: 95184 - GERENCIA PONTES E ESTRUTURAS DE MADEIRA (SINFRA)
Processo Numr.: 462006GERH
NOME..... (809130017) AIDIL GONCALO DE AMORIM LEITE
A Partir de.: 01/09/2006
Unidade Adm.: 95206 - COORDENADORIA DE OPERACAO DE VIAS (SINFRA)
Processo Numr.: 462006GERH
NOME..... (831020016) AIR MONTECHI VITORIO
A Partir de.: 01/09/2006
Unidade Adm.: 95257 - GERENCIA FISCALIZACAO DE TRANSPORTES I (SINFRA)
Processo Numr.: 462006GERH
NOME..... (817020012) AIRTON MARQUES DA SILVA
A Partir de.: 01/09/2006
Unidade Adm.: 94927 - GERENCIA DE TRANSPORTES (SINFRA)
Processo Numr.: 2006GERH
NOME..... (821990012) ALAOR ALVELOS ZEFERINO DE PAULA
A Partir de.: 01/09/2006
Unidade Adm.: 95427 - GERENCIA DE PAVIMENTACAO DE RODOVIAS (SINFRA)
Processo Numr.: 462006GERH
NOME..... (820050016) ALCEU MARTINS DE OLIVEIRA
A Partir de.: 01/09/2006
Unidade Adm.: 95184 - GERENCIA PONTES E ESTRUTURAS DE MADEIRA (SINFRA)
Processo Numr.: 462006GERH
NOME..... (811050017) ALCIDES APARECIDO QUEIROZ
A Partir de.: 01/09/2006
Unidade Adm.: 94943 - GERENCIA DE SERVICOS GERAIS (SINFRA)
Processo Numr.: 462006GERH
NOME..... (809380013) ALCIDES LEITE DE CAMPOS
A Partir de.: 01/09/2006
Unidade Adm.: 68187 - SUPERINT.DE MANUT.E OPERACAO DE RODOVIAS (SINFRA)
Processo Numr.: 462006GERH
NOME..... (835390012) ALEXANDRE CARDOSO DA SILVA
A Partir de.: 01/09/2006
Unidade Adm.: 95184 - GERENCIA PONTES E ESTRUTURAS DE MADEIRA (SINFRA)
Processo Numr.: 462006GERH
NOME..... (817040013) ALINO ANTONIO PEREIRA
A Partir de.: 01/09/2006
Unidade Adm.: 94650 - COORDENADORIA DE GESTYO DE PESSOAS (SINFRA)
Processo Numr.: 462006GERH
NOME..... (820120014) ALMIR JOSE DA ROCHA
A Partir de.: 01/09/2006
Unidade Adm.: 95184 - GERENCIA PONTES E ESTRUTURAS DE MADEIRA (SINFRA)
Processo Numr.: 462006GERH
NOME..... (819000019) ALMIRA ROSA DA SILVA
A Partir de.: 01/09/2006
Unidade Adm.: 95150 - COORDENADORIA DE MANUTENCAO DE RODOVIAS (SINFRA)
Processo Numr.: 462006GERH
NOME..... (811140016) ALOIZIO FERNANDES BOAVENTURA
A Partir de.: 01/09/2006
Unidade Adm.: 94927 - GERENCIA DE TRANSPORTES (SINFRA)
Processo Numr.: 462006GERH
NOME..... (809260018) ALTAIR ILDEFONSO MACIEL
A Partir de.: 01/09/2006
Unidade Adm.: 94943 - GERENCIA DE SERVICOS GERAIS (SINFRA)
Processo Numr.: 46/2006GERH
NOME..... (814520014) AMELIA HAYDEE DO CARMO PIRES
A Partir de.: 01/09/2006
Unidade Adm.: 67903 - SUPERINT. ADMINISTRATIVA-FINANCEIRA (SINFRA)
Processo Numr.: 46/2006GERH
NOME..... (809370018) AMELIA MARTINS
A Partir de.: 01/09/2006
Unidade Adm.: 67857 - GABINETE DE DIRECAO (SINFRA)
Processo Numr.: 46/2006GERH
NOME..... (809400014) ANA MARIA ANTUNES DA SILVA
A Partir de.: 01/09/2006
Unidade Adm.: 67903 - SUPERINT. ADMINISTRATIVA-FINANCEIRA (SINFRA)
Processo Numr.: 462006GERH
NOME..... (809410010) ANA MARIA RODRIGUES DA SILVA
A Partir de.: 01/09/2006
Unidade Adm.: 95583 - COORD.CONTROLE QUALIDADE DE OBRAS CIVIS (SINFRA)
Processo Numr.: 46/2006GERH
NOME..... (809420015) ANA TEREZA SEIXAS PEREIRA
A Partir de.: 01/09/2006
Unidade Adm.: 67857 - GABINETE DE DIRECAO (SINFRA)
Processo Numr.: 462006GERH
NOME..... (468070044) ANAIR AMBROSINA CARVALHAES
A Partir de.: 01/09/2006
Unidade Adm.: 68063 - SUP. DE PLANEJAMENTO E MODER. DE GESTAO (SINFRA)
Processo Numr.: 462006GERH
NOME..... (809460017) ANANEY RODRIGUES GUERRA
A Partir de.: 01/09/2006
Unidade Adm.: 95036 - COORDENADORIA DE CONVENIOS (SINFRA)
Processo Numr.: 462006GERH
NOME..... (822040018) ANANIAS SOUZA BRITO
A Partir de.: 01/09/2006
Unidade Adm.: 95184 - GERENCIA PONTES E ESTRUTURAS DE MADEIRA (SINFRA)
Processo Numr.: 462006GERH
NOME..... (345160045) ANTONIA L RIBEIRO PEREIRA
A Partir de.: 01/09/2006
Unidade Adm.: 68071 - ASSES. TECNICA DE PLANEJ. E MOD. DE GEST (SINFRA)
Processo Numr.: 462006GERH
NOME..... (809640015) ANTONIO CARLOS TENUTA
A Partir de.: 01/09/2006
Unidade Adm.: 95400 - GER. CONSERVACAO E RODOVIAS PAVIMENTADAS (SINFRA)
Processo Numr.: 462006GERH
NOME..... (817070010) ANTONIO CAMARGO DE MIRANDA
A Partir de.: 01/09/2006
Unidade Adm.: 95362 - GERENCIA DE LABORATORIO (SINFRA)
Processo Numr.: 462006GERH
NOME..... (818960019) ANTONIO DAVID DE MORAES

A Partir de.: 01/09/2006
 Unidade Adm.: 95184 - GERENCIA PONTES E ESTRUTURAS DE MADEIRA (SINFRA)
 Processo Numr.: 462006GERH
 NOME..... (816650012) ANTONIO DE JESUS MARIM
 A Partir de.: 01/09/2006
 Unidade Adm.: 95362 - GERENCIA DE LABORATORIO (SINFRA)
 Processo Numr.: 462006GERH
 NOME..... (809680017) ANTONIO DIAS DE AMORIM
 A Partir de.: 01/09/2006
 Unidade Adm.: 95354 - GER.DE PESQUISAS E NORMAS TECNICAS (SINFRA)
 Processo Numr.: 462006GERH
 NOME..... (815680015) ANTONIO FAUSTINO BATISTA
 A Partir de.: 01/09/2006
 Unidade Adm.: 95184 - GERENCIA PONTES E ESTRUTURAS DE MADEIRA (SINFRA)
 Processo Numr.: 462006GERH
 NOME..... (816950016) ANTONIO JOSE DA SILVA NETO
 A Partir de.: 01/09/2006
 Unidade Adm.: 94927 - GERENCIA DE TRANSPORTES (SINFRA)
 Processo Numr.: 462006GERH
 NOME..... (822620014) ANTONIO MARQUES DE AGUILAR
 A Partir de.: 01/09/2006
 Unidade Adm.: 95257 - GERENCIA FISCALIZACAO DE TRANSPORTES I (SINFRA)
 Processo Numr.: 462006GERH
 NOME..... (822230011) ANTONIO MALAQUIAS DE OLIVEIRA
 A Partir de.: 01/09/2006
 Unidade Adm.: 95400 - GER.CONSERVACAO E RODOVIAS PAVIMENTADAS (SINFRA)
 Processo Numr.: 462006GERH
 NOME..... (810900017) ANTONIO MARTINHO DE ALMEIDA
 A Partir de.: 01/09/2006
 Unidade Adm.: 95311 - SUPERINTENDENCIA DE OBRAS DE TRANSPORTES (SINFRA)
 Processo Numr.: 462006GERH
 NOME..... (817110011) ARI ALVES FERREIRA
 A Partir de.: 01/09/2006
 Unidade Adm.: 95184 - GERENCIA PONTES E ESTRUTURAS DE MADEIRA (SINFRA)
 Processo Numr.: 462006GERH
 NOME..... (811210014) ARISTEU OLIVEIRA DO CARMO
 A Partir de.: 01/09/2006
 Unidade Adm.: 94943 - GERENCIA DE SERVICOS GERAIS (SINFRA)
 Processo Numr.: 462006GERH
 NOME..... (817130012) ARLINDO RODRIGUES DE AMORIM
 A Partir de.: 01/09/2006
 Unidade Adm.: 95362 - GERENCIA DE LABORATORIO (SINFRA)
 Processo Numr.: 462006GERH
 NOME..... (811280012) ARMANDO LOPES RIBEIRO
 A Partir de.: 01/09/2006
 Unidade Adm.: 95249 - COORD.DE FISCALIZACAO DE TRANSPORTES (SINFRA)
 Processo Numr.: 462006GERH
 NOME..... (811250016) ARMANDO LUIZ DA COSTA MOREIRA
 A Partir de.: 01/09/2006
 Unidade Adm.: 95222 - GERENCIA DE FISCALIZACAO OPERACIONAL (SINFRA)
 Processo Numr.: 462006GERH
 NOME..... (810840014) ARNALDO DA GUIA TAQUES
 A Partir de.: 01/09/2006
 Unidade Adm.: 95524 - SUPERINT.DE FISCALIZACAO DE OBRAS CIVIS (SINFRA)
 Processo Numr.: 462006GERH
 NOME..... (819200018) ARNALDO FERREIRA DA SILVA
 A Partir de.: 01/09/2006
 Unidade Adm.: 95184 - GERENCIA PONTES E ESTRUTURAS DE MADEIRA (SINFRA)
 Processo Numr.: 462006GERH
 NOME..... (811340015) ARSENIO DE MORAES E SOUZA NETO
 A Partir de.: 01/09/2006
 Unidade Adm.: 94951 - GERENCIA DE PROTOCOLO (SINFRA)
 Processo Numr.: 462006GERH
 NOME..... (816710015) ARTHUR BORGES CANAVARROS
 A Partir de.: 01/09/2006
 Unidade Adm.: 95184 - GERENCIA PONTES E ESTRUTURAS DE MADEIRA (SINFRA)
 Processo Numr.: 46/2006GERH
 NOME..... (814580017) ATAIDE PROCOPIO DE FIGUEIREDO
 A Partir de.: 01/09/2006
 Unidade Adm.: 94943 - GERENCIA DE SERVICOS GERAIS (SINFRA)
 Processo Numr.: 46/2006GERH
 NOME..... (810640015) ATHAIRSON DA CRUZ
 A Partir de.: 01/09/2006
 Unidade Adm.: 94978 - GERENCIA DE EXECUCAO FINANCEIRA (SINFRA)
 Processo Numr.: 462006GERH
 NOME..... (836750012) AUGUSTO ADDOR NUNES DA SILVA
 A Partir de.: 01/09/2006
 Unidade Adm.: 95419 - GER.RESTAURACAO DE RODOVIAS PAVIMENTADAS (SINFRA)
 Processo Numr.: 462006GERH
 NOME..... (814230016) AUGUSTO MARCONDES DOS REIS
 A Partir de.: 01/09/2006
 Unidade Adm.: 94943 - GERENCIA DE SERVICOS GERAIS (SINFRA)
 Processo Numr.: 462006GERH
 NOME..... (818330015) AURELINO DUARTE DA SILVA
 A Partir de.: 01/09/2006
 Unidade Adm.: 95184 - GERENCIA PONTES E ESTRUTURAS DE MADEIRA (SINFRA)
 Processo Numr.: 462006GERH
 NOME..... (835070018) AVELINA LUCIA CORREA
 A Partir de.: 01/09/2006
 Unidade Adm.: 94951 - GERENCIA DE PROTOCOLO (SINFRA)
 Processo Numr.: 462006GERH
 NOME..... (836780019) AVENTINA DA COSTA ALVES
 A Partir de.: 01/09/2006
 Unidade Adm.: 94994 - GERENCIA CONTABIL (SINFRA)
 Processo Numr.: 46/2006GERH
 NOME..... (810650010) BENEDITA ADENIL DA SILVA
 A Partir de.: 01/09/2006
 Unidade Adm.: 67903 - SUPERINT. ADMINISTRATIVA-FINANCEIRA (SINFRA)
 Processo Numr.: 462006GERH
 NOME..... (814200010) BENEDITA AUXILIADORA SOARES DA SILVA
 A Partir de.: 01/09/2006
 Unidade Adm.: 95044 - GERENCIA DE ACOMPANHAMENTO DE CONVENIOS (SINFRA)
 Processo Numr.: 462006GERH
 NOME..... (810670011) BENEDITA EUREIA SOARES FARIAS
 A Partir de.: 01/09/2006
 Unidade Adm.: 94900 - GER.DE BENEFICIOS E ASSISTENCIA.SOCIAL (SINFRA)
 Processo Numr.: 462006GERH
 NOME..... (211030023) BENEDITO AQUILINO DA SILVA
 A Partir de.: 01/09/2006
 Unidade Adm.: 95214 - GERENCIA DE CONTROLE OPERACIONAL (SINFRA)
 Processo Numr.: 46/2006/GEHR
 NOME..... (810730014) BENEDITO CAMPOS NUNES
 A Partir de.: 01/09/2006
 Unidade Adm.: 67849 - GAB. SECRETARIO ADJUNTO DE TRANSPORTES (SINFRA)
 Processo Numr.: 462006GERH
 NOME..... (810260026) BENEDITO ELIAS ANTUNES
 A Partir de.: 01/09/2006
 Unidade Adm.: 95419 - GER.RESTAURACAO DE RODOVIAS PAVIMENTADAS (SINFRA)
 Processo Numr.: 462006GERH

NOME..... (810770016) BENEDITO MORAES DA SILVA
 A Partir de.: 01/09/2006
 Unidade Adm.: 94943 - GERENCIA DE SERVICOS GERAIS (SINFRA)
 Processo Numr.: 462006GERH
 NOME..... (817530010) BENILCE DA GUIA MAGALHAES SOUZA
 A Partir de.: 01/09/2006
 Unidade Adm.: 95010 - GERENCIA DE PROGRAMACAO ORCAMENTARIA (SINFRA)
 Processo Numr.: 462006GERH
 NOME..... (810850010) BENILDES HERMES NEVES
 A Partir de.: 01/09/2006
 Unidade Adm.: 95427 - GERENCIA DE PAVIMENTACAO DE RODOVIAS (SINFRA)
 Processo Numr.: 46/2006GERH
 NOME..... (816630011) BERILO LOURENCO VITALINO
 A Partir de.: 01/09/2006
 Unidade Adm.: 94943 - GERENCIA DE SERVICOS GERAIS (SINFRA)
 Processo Numr.: 462006GERH
 NOME..... (841510016) BRAZ CLAUDINO FIGUEIREDO
 A Partir de.: 01/09/2006
 Unidade Adm.: 95184 - GERENCIA PONTES E ESTRUTURAS DE MADEIRA (SINFRA)
 Processo Numr.: 462006GERH
 NOME..... (816400016) CALIXTO DE AMORIM
 A Partir de.: 01/09/2006
 Unidade Adm.: 95184 - GERENCIA PONTES E ESTRUTURAS DE MADEIRA (SINFRA)
 Processo Numr.: 462006GERH
 NOME..... (822300010) CAMILO LELES DE SALES
 A Partir de.: 01/09/2006
 Unidade Adm.: 95184 - GERENCIA PONTES E ESTRUTURAS DE MADEIRA (SINFRA)
 Processo Numr.: 46/2006GERH
 NOME..... (810060019) CARBETE RODRIGUES DE BARROS
 A Partir de.: 01/09/2006
 Unidade Adm.: 94943 - GERENCIA DE SERVICOS GERAIS (SINFRA)
 Processo Numr.: 462006GERH
 NOME..... (810070014) CARLOS ALBERTO PEREIRA
 A Partir de.: 01/09/2006
 Unidade Adm.: 95370 - GERENCIA DE ESTUDOS E PROJETOS (SINFRA)
 Processo Numr.: 462006GERH
 NOME..... (810630010) CARLOS ANTONIO DE OLIVEIRA
 A Partir de.: 01/09/2006
 Unidade Adm.: 95354 - GER.DE PESQUISAS E NORMAS TECNICAS (SINFRA)
 Processo Numr.: 462006GERH
 NOME..... (790280019) CARLOS AUGUSTO CONCEICAO PINHEIRO
 A Partir de.: 01/09/2006
 Unidade Adm.: 94668 - GER.DE ADMINISTRACAO DE RECURSOS.HUMANOS (SINFRA)
 Processo Numr.: 462006GERH
 NOME..... (810660016) CARLOS DE SIQUEIRA MENDONCA
 A Partir de.: 01/09/2006
 Unidade Adm.: 95419 - GER.RESTAURACAO DE RODOVIAS PAVIMENTADAS (SINFRA)
 Processo Numr.: 46/2006/GERH
 NOME..... (810690012) CARLOS MARCIANO MACIEL
 A Partir de.: 01/09/2006
 Unidade Adm.: 67857 - GABINETE DE DIRECAO (SINFRA)
 Processo Numr.: 462006GERH
 NOME..... (810780011) CARLOS ORMOND
 A Partir de.: 01/09/2006
 Unidade Adm.: 95400 - GER.CONSERVACAO E RODOVIAS PAVIMENTADAS (SINFRA)
 Processo Numr.: 462006GERH
 NOME..... (819670014) CARLOS VICENTE DA SILVA
 A Partir de.: 01/09/2006
 Unidade Adm.: 95184 - GERENCIA PONTES E ESTRUTURAS DE MADEIRA (SINFRA)
 Processo Numr.: 46/2006GERH
 NOME..... (809950014) CARMEN FERREIRA DA SILVA
 A Partir de.: 01/09/2006
 Unidade Adm.: 94978 - GERENCIA DE EXECUCAO FINANCEIRA (SINFRA)
 Processo Numr.: 462006GERH
 NOME..... (816600015) CLAUDENILZA MARINA DE CERQUEIRA SILVA
 A Partir de.: 01/09/2006
 Unidade Adm.: 95176 - GERENCIA DE RESTAURACAO E IMPLANTACAO (SINFRA)
 Processo Numr.: 462006GERH
 NOME..... (810080010) CLEBER JOSE DE OLIVEIRA
 A Partir de.: 01/09/2006
 Unidade Adm.: 95192 - GERENCIA DE CONSERVACAO (SINFRA)
 Processo Numr.: 462006GERH
 NOME..... (409250023) CLEONICE VILELA PEREIRA
 A Partir de.: 01/09/2006
 Unidade Adm.: 95044 - GERENCIA DE ACOMPANHAMENTO DE CONVENIOS (SINFRA)
 Processo Numr.: 462006GERH
 NOME..... (813670012) CLEUNICE DOMELIDE DA SILVA FERREIRA
 A Partir de.: 01/09/2006
 Unidade Adm.: 95222 - GERENCIA DE FISCALIZACAO OPERACIONAL (SINFRA)
 Processo Numr.: 462006GERH
 NOME..... (816430012) CLOVIS GONCALVES DA SILVA MORAES
 A Partir de.: 01/09/2006
 Unidade Adm.: 95362 - GERENCIA DE LABORATORIO (SINFRA)
 Processo Numr.: 462006GERH
 NOME..... (820620017) CONSTANTINO LEITE DE OLIVEIRA
 A Partir de.: 01/09/2006
 Unidade Adm.: 95184 - GERENCIA PONTES E ESTRUTURAS DE MADEIRA (SINFRA)
 Processo Numr.: 462006GERH
 NOME..... (816500010) COSME LUIZ DE BARROS
 A Partir de.: 01/09/2006
 Unidade Adm.: 94650 - COORDENADORIA DE GESTYO DE PESSOAS (SINFRA)
 Processo Numr.: 462006GERH
 NOME..... (813710014) CREONICE MARTA DE ALMEIDA ALBERNAZ
 A Partir de.: 01/09/2006
 Unidade Adm.: 94650 - COORDENADORIA DE GESTYO DE PESSOAS (SINFRA)
 Processo Numr.: 462006GERH
 NOME..... (349360103) CRISTINA PAGANOTTI
 A Partir de.: 01/09/2006
 Unidade Adm.: 95001 - COORDENADORIA PLANEJAMENTO E ORCAMENTO (SINFRA)
 Processo Numr.: 462006GERH
 NOME..... (813770017) CRISTINA PADILHA
 A Partir de.: 01/09/2006
 Unidade Adm.: 94943 - GERENCIA DE SERVICOS GERAIS (SINFRA)
 Processo Numr.: 462006GERH
 NOME..... (813820014) CUSTODIO BATISTA DA ROCHA
 A Partir de.: 01/09/2006
 Unidade Adm.: 94943 - GERENCIA DE SERVICOS GERAIS (SINFRA)
 Processo Numr.: 462006GERH
 NOME..... (813870011) DALVA LUCIA DE CAMPOS ALBUQUERQUE
 A Partir de.: 01/09/2006
 Unidade Adm.: 95311 - SUPERINTENDENCIA DE OBRAS DE TRANSPORTES (SINFRA)
 Processo Numr.: 462006GERH
 NOME..... (813910013) DALVA REZENDE DA SILVA
 A Partir de.: 01/09/2006
 Unidade Adm.: 68063 - SUP. DE PLANEJAMENTO E MODER. DE GESTAO (SINFRA)
 Processo Numr.: 462006GERH
 NOME..... (813950015) DAMIAO MARQUES DA SILVA
 A Partir de.: 01/09/2006
 Unidade Adm.: 95184 - GERENCIA PONTES E ESTRUTURAS DE MADEIRA (SINFRA)

Processo Numr.: 462006GERH
 NOME..... (813690013) DANIEL HENRIQUE CARDOSO
 A Partir de.: 01/09/2006
 Unidade Adm.: 94668 - GER.DE ADMINISTRAÇÃO DE RECURSOS.HUMANOS (SINFRA)

Processo Numr.: 462006GERH
 NOME..... (815540019) DANILO ANTONIO LONDERO
 A Partir de.: 01/09/2006
 Unidade Adm.: 95184 - GERENCIA PONTES E ESTRUTURAS DE MADEIRA (SINFRA)

Processo Numr.: 462006GERH
 NOME..... (834340011) DEJANIL FIRMO COELHO DE SOUZA
 A Partir de.: 01/09/2006
 Unidade Adm.: 95630 - GER.REG.DE FISCALIZACAO DE HABITACAO III (SINFRA)

Processo Numr.: 462006GERH
 NOME..... (819650013) DEMERVAL LUIZ ROBERTO
 A Partir de.: 01/09/2006
 Unidade Adm.: 95265 - GER.DE FISCALIZACAO DE TRANSPORTES II (SINFRA)

Processo Numr.: 462006GERH
 NOME..... (817050019) DEODATO RIBEIRO DA SILVA
 A Partir de.: 01/09/2006
 Unidade Adm.: 95184 - GERENCIA PONTES E ESTRUTURAS DE MADEIRA (SINFRA)

Processo Numr.: 462006GERH
 NOME..... (814050018) DEOLINO AURELIANO DA SILVA
 A Partir de.: 01/09/2006
 Unidade Adm.: 94900 - GER.DE BENEFICIOS E ASSISTENCIA.SOCIAL (SINFRA)

Processo Numr.: 462006GERH
 NOME..... (814060013) DINA ANTONIA CORREA DA SILVA
 A Partir de.: 01/09/2006
 Unidade Adm.: 95362 - GERENCIA DE LABORATORIO (SINFRA)

Processo Numr.: 432006GERH
 NOME..... (830930019) DIVA MARIA DA SILVA
 A Partir de.: 01/09/2006
 Unidade Adm.: 94943 - GERENCIA DE SERVICOS GERAIS (SINFRA)

Processo Numr.: 462006GERH
 NOME..... (814000010) DIVINO MORAES COELHO
 A Partir de.: 01/09/2006
 Unidade Adm.: 95397 - GERENCIA AEROPORTUARIA E HIDROVIARIA (SINFRA)

Processo Numr.: 462006GERH
 NOME..... (814100015) DOLOR SANTA RITA DE ANDRADE
 A Partir de.: 01/09/2006
 Unidade Adm.: 95222 - GERENCIA DE FISCALIZACAO OPERACIONAL (SINFRA)

Processo Numr.: 462006GERH
 NOME..... (814120016) DOMICIO FERREIRA DA SILVA
 A Partir de.: 01/09/2006
 Unidade Adm.: 95117 - ASSESSORIA ESPECIAL DE LICITACAO (SINFRA)

Processo Numr.: 462006GERH
 NOME..... (818320010) DOMINGOS FERNANDES DE SOUZA
 A Partir de.: 01/09/2006
 Unidade Adm.: 95117 - ASSESSORIA ESPECIAL DE LICITACAO (SINFRA)

Processo Numr.: 46/2006/GERH
 NOME..... (506820025) DOMINGOS IGLESIAS FILHO
 A Partir de.: 01/09/2006
 Unidade Adm.: 94447 - GABINETE SECRET.ADJUNTO DE OBRAS PUBLICA (SINFRA)

Processo Numr.: 462006GERH
 NOME..... (814220010) DOMINGOS SAVIO DE CASTRO
 A Partir de.: 01/09/2006
 Unidade Adm.: 95230 - GERENCIA DE FAIXA DE DOMINIO (SINFRA)

Processo Numr.: 462006GERH
 NOME..... (814240011) DONATO MARTINS DE FIGUEIREDO
 A Partir de.: 01/09/2006
 Unidade Adm.: 95630 - GER.REG.DE FISCALIZACAO DE HABITACAO III (SINFRA)

Processo Numr.: 462006GERH
 NOME..... (815470010) DORVALINO MENDES MOREIRA
 A Partir de.: 01/09/2006
 Unidade Adm.: 95184 - GERENCIA PONTES E ESTRUTURAS DE MADEIRA (SINFRA)

Processo Numr.: 462006GERH
 NOME..... (814040012) EBY TEREZINHA CAMPOS RONDON
 A Partir de.: 01/09/2006
 Unidade Adm.: 94919 - COORDENADORIA DE APOIO LOGISTICO (SINFRA)

Processo Numr.: 462006GERH
 NOME..... (813680018) EDEGAL JESUS DO CARMO
 A Partir de.: 01/09/2006
 Unidade Adm.: 95109 - GERENCIA DE CAPACITACAO (SINFRA)

Processo Numr.: 462006GERH
 NOME..... (813880017) EDEJAIR DUROURE DA SILVA
 A Partir de.: 01/09/2006
 Unidade Adm.: 94943 - GERENCIA DE SERVICOS GERAIS (SINFRA)

Processo Numr.: 462006GERH
 NOME..... (813740010) EDELMA COSTA E SILVA PADILHA
 A Partir de.: 01/09/2006
 Unidade Adm.: 94943 - GERENCIA DE SERVICOS GERAIS (SINFRA)

Processo Numr.: 46/2006GERH
 NOME..... (813790018) EDENILDA MARTINS DOS REIS
 A Partir de.: 01/09/2006
 Unidade Adm.: 67903 - SUPERINT. ADMINISTRATIVA-FINANCEIRA (SINFRA)

Processo Numr.: 462006GERH
 NOME..... (818110015) EDIGARD CARLOS DE SOUZA BRITO
 A Partir de.: 01/09/2006
 Unidade Adm.: 95184 - GERENCIA PONTES E ESTRUTURAS DE MADEIRA (SINFRA)

Processo Numr.: 462006GERH
 NOME..... (813930014) EDJALMA DA COSTA E SILVA
 A Partir de.: 01/09/2006
 Unidade Adm.: 95117 - ASSESSORIA ESPECIAL DE LICITACAO (SINFRA)

Processo Numr.: 462006GERH
 NOME..... (818610018) EDMILSON OLIVEIRA SANTOS
 A Partir de.: 01/09/2006
 Unidade Adm.: 94927 - GERENCIA DE TRANSPORTES (SINFRA)

Processo Numr.: 462006GERH
 NOME..... (817000011) EDVALDE MARTINS DE SOUSA
 A Partir de.: 01/09/2006
 Unidade Adm.: 95362 - GERENCIA DE LABORATORIO (SINFRA)

Processo Numr.: 462006GERH
 NOME..... (818090014) EDVALDO PEREIRA DA SILVA
 A Partir de.: 01/09/2006
 Unidade Adm.: 94650 - COORDENADORIA DE GESTYO DE PESSOAS (SINFRA)

Processo Numr.: 462006GERH
 NOME..... (813810019) ELEONORA MARIA NADAF BATISTA
 A Partir de.: 01/09/2006
 Unidade Adm.: 95524 - SUPERINT.DE FISCALIZACAO DE OBRAS CIVIS (SINFRA)

Processo Numr.: 462006GERH
 NOME..... (496340034) ELESBAO MORENO DA FONSECA
 A Partir de.: 01/09/2006
 Unidade Adm.: 95311 - SUPERINTENDENCIA DE OBRAS DE TRANSPORTES (SINFRA)

Processo Numr.: 462006GERH
 NOME..... (790220016) ELIANE DE CARVALHO SOUZA
 A Partir de.: 01/09/2006
 Unidade Adm.: 95052 - GERENCIA DE PRESTACAO DE CONTAS (SINFRA)

Processo Numr.: 462006GERH
 NOME..... (790230011) ELIETE BELEM DE LIMA
 A Partir de.: 01/09/2006

Unidade Adm.: 95346 - COORDENADORIA DE ESTUDOS E PROJETOS (SINFRA)

Processo Numr.: 462006GERH
 NOME..... (814080014) ELINEY MARIA DE OLIVEIRA
 A Partir de.: 01/09/2006
 Unidade Adm.: 94943 - GERENCIA DE SERVICOS GERAIS (SINFRA)

Processo Numr.: 462006GERH
 NOME..... (814130011) ELME DE SIQUEIRA MENDONCA
 A Partir de.: 01/09/2006
 Unidade Adm.: 94650 - COORDENADORIA DE GESTYO DE PESSOAS (SINFRA)

Processo Numr.: 462006GERH
 NOME..... (834330016) ELZO GONCALVES DA SILVA
 A Partir de.: 01/09/2006
 Unidade Adm.: 95117 - ASSESSORIA ESPECIAL DE LICITACAO (SINFRA)

Processo Numr.: 462006GERH
 NOME..... (812100018) EMANUEL DO ESPERITO SANTO SILVA
 A Partir de.: 01/09/2006
 Unidade Adm.: 94943 - GERENCIA DE SERVICOS GERAIS (SINFRA)

Processo Numr.: 462006GERH
 NOME..... (812120019) EMANUEL PROCOPIO DA SILVA SOBRINHO
 A Partir de.: 01/09/2006
 Unidade Adm.: 95222 - GERENCIA DE FISCALIZACAO OPERACIONAL (SINFRA)

Processo Numr.: 462006GERH
 NOME..... (812150015) EMIO MARIO NUNES DA CRUZ
 A Partir de.: 01/09/2006
 Unidade Adm.: 95117 - ASSESSORIA ESPECIAL DE LICITACAO (SINFRA)

Processo Numr.: 462006GERH
 NOME..... (812180011) ENEDIR RODRIGUES MATEUS
 A Partir de.: 01/09/2006
 Unidade Adm.: 94943 - GERENCIA DE SERVICOS GERAIS (SINFRA)

Processo Numr.: 46/2006GERH
 NOME..... (812190017) ERASMO ACACIO DE CAMPOS
 A Partir de.: 01/09/2006
 Unidade Adm.: 94480 - ASSESSORIA ESPECIAL ASSUNTOS JURIDICOS (SINFRA)

Processo Numr.: 46/2006GERH
 NOME..... (816770018) ERNESTO JOSE DE MORAES BELLO
 A Partir de.: 01/09/2006
 Unidade Adm.: 94498 - ASSESSORIA ESPECIAL DE GESTYO AMBIENTAL (SINFRA)

Processo Numr.: 462006GERH
 NOME..... (812200012) ERONIAS LUCIANO DA SILVA
 A Partir de.: 01/06/2006
 Unidade Adm.: 94927 - GERENCIA DE TRANSPORTES (SINFRA)

Processo Numr.: 462006GERH
 NOME..... (812200012) ERONIAS LUCIANO DA SILVA
 A Partir de.: 01/09/2006
 Unidade Adm.: 95400 - GER.CONSERVACAO E RODOVIAS PAVIMENTADAS (SINFRA)

Processo Numr.: 462006GERH
 NOME..... (836710010) ERONIDES REZENDE DE SOUZA
 A Partir de.: 01/09/2006
 Unidade Adm.: 95184 - GERENCIA PONTES E ESTRUTURAS DE MADEIRA (SINFRA)

Processo Numr.: 462006GERH
 NOME..... (820540013) ESMERALDO TEODORO DE MELLO
 A Partir de.: 01/09/2006
 Unidade Adm.: 95281 - GER.DE FISCALIZACAO DE TRANSPORTES IV (SINFRA)

Processo Numr.: 462006GERH
 NOME..... (822180014) EUFRASIO PERON SIMAS DA SILVA
 A Partir de.: 01/09/2006
 Unidade Adm.: 95222 - GERENCIA DE FISCALIZACAO OPERACIONAL (SINFRA)

Processo Numr.: 462006GERH
 NOME..... (812290011) EUGENIO TOMELINO DE BARROS
 A Partir de.: 01/09/2006
 Unidade Adm.: 94943 - GERENCIA DE SERVICOS GERAIS (SINFRA)

Processo Numr.: 462006GERH
 NOME..... (816640017) EURIDIO DE JESUS BOTELHO
 A Partir de.: 01/09/2006
 Unidade Adm.: 94927 - GERENCIA DE TRANSPORTES (SINFRA)

Processo Numr.: 462006GERH
 NOME..... (819050016) EUZIOMAR MENDES DE MORAES
 A Partir de.: 01/09/2006
 Unidade Adm.: 95184 - GERENCIA PONTES E ESTRUTURAS DE MADEIRA (SINFRA)

Processo Numr.: 462006GERH
 NOME..... (818220015) EVANDI ALVES MENDES
 A Partir de.: 01/09/2006
 Unidade Adm.: 95184 - GERENCIA PONTES E ESTRUTURAS DE MADEIRA (SINFRA)

Processo Numr.: 462006GERH
 NOME..... (812340019) EVANIO RAMOS
 A Partir de.: 01/09/2006
 Unidade Adm.: 94951 - GERENCIA DE PROCOLO (SINFRA)

Processo Numr.: 462006GERH
 NOME..... (812420012) EVERALDO TADEU BEZERRA DE CASTRO
 A Partir de.: 01/09/2006
 Unidade Adm.: 95370 - GERENCIA DE ESTUDOS E PROJETOS (SINFRA)

Processo Numr.: 462006GERH
 NOME..... (816520011) EZEQUIEL EUSTACHIO DE SOUZA
 A Partir de.: 01/09/2006
 Unidade Adm.: 95362 - GERENCIA DE LABORATORIO (SINFRA)

Processo Numr.: 462006GERH
 NOME..... (816490015) EZEQUIEL FERREIRA DA SILVA
 A Partir de.: 01/09/2006
 Unidade Adm.: 94927 - GERENCIA DE TRANSPORTES (SINFRA)

Processo Numr.: 462006GERH
 NOME..... (816390010) FABIO FILOMENO DE OLIVEIRA
 A Partir de.: 01/09/2006
 Unidade Adm.: 94927 - GERENCIA DE TRANSPORTES (SINFRA)

Processo Numr.: 462006GERH
 NOME..... (816380015) FELIX DA SILVA
 A Partir de.: 01/08/2006
 Unidade Adm.: 95362 - GERENCIA DE LABORATORIO (SINFRA)

Processo Numr.: 46/2006/GERH
 NOME..... (812040015) FELIX DE ARRUDA BOTELHO
 A Partir de.: 01/09/2006
 Unidade Adm.: 94447 - GABINETE SECRET.ADJUNTO DE OBRAS PUBLICA (SINFRA)

Processo Numr.: 46/2006/GERH
 NOME..... (812300017) FERNANDO AUGUSTO LATORRACA LEITE DE CAMPOS
 A Partir de.: 01/09/2006
 Unidade Adm.: 94471 - ASSESSORIA ESPECIAL DE CONTROLE INTERNO (SINFRA)

Processo Numr.: 462006GERH
 NOME..... (831520019) FERNANDO AUGUSTO DE FIGUEIREDO
 A Partir de.: 01/09/2006
 Unidade Adm.: 94927 - GERENCIA DE TRANSPORTES (SINFRA)

Processo Numr.: 462006GERH
 NOME..... (812270010) FERNANDO ALBERTO BARBOSA MULLER
 A Partir de.: 01/09/2006
 Unidade Adm.: 95427 - GERENCIA DE PAVIMENTACAO DE RODOVIAS (SINFRA)

Processo Numr.: 462006GERH
 NOME..... (814620019) FERNANDO AUGUSTO DE CARVALHO
 A Partir de.: 01/09/2006
 Unidade Adm.: 95400 - GER.CONSERVACAO E RODOVIAS PAVIMENTADAS (SINFRA)

Processo Numr.: 462006GERH
 NOME..... (812230019) FERNANDO CALMON FILHO

A Partir de.: 01/09/2006
 Unidade Adm.: 95443 - COORD.DE PRECOS DE OBRAS DE TRANSPORTES (SINFRA)
 Processo Numr.: 462006GERH
 NOME..... (823830012) FILOGONIO FERREIRA DA SILVA
 A Partir de.: 01/09/2006
 Unidade Adm.: 95150 - COORDENADORIA DE MANUTENCAO DE RODOVIAS (SINFRA)
 Processo Numr.: 462006GERH
 NOME..... (812330013) FLAVIO SEIXAS PEREIRA FILHO
 A Partir de.: 01/09/2006
 Unidade Adm.: 95362 - GERENCIA DE LABORATORIO (SINFRA)
 Processo Numr.: 462006GERH
 NOME..... (812430018) FRANCISCA ALVES DA GUIA
 A Partir de.: 01/09/2006
 Unidade Adm.: 94943 - GERENCIA DE SERVICOS GERAIS (SINFRA)
 Processo Numr.: 46/2006GERH
 NOME..... (812470010) FRANCISCO CANDIDO ANTUNES MACIEL
 A Partir de.: 01/09/2006
 Unidade Adm.: 94471 - ASSESSORIA ESPECIAL DE CONTROLE INTERNO (SINFRA)
 Processo Numr.: 462006GERH
 NOME..... (817190015) FRANCISCO LUIZ ROBERTO
 A Partir de.: 01/09/2006
 Unidade Adm.: 95184 - GERENCIA PONTES E ESTRUTURAS DE MADEIRA (SINFRA)
 Processo Numr.: 462006GERH
 NOME..... (812530012) FRANCISCO NUNES MARTINS FILHO
 A Partir de.: 01/09/2006
 Unidade Adm.: 95419 - GER.RESTAURACAO DE RODOVIAS PAVIMENTADAS (SINFRA)
 Processo Numr.: 462006GERH
 NOME..... (817980016) FRANCISCO DE ASSIS
 A Partir de.: 01/09/2006
 Unidade Adm.: 95281 - GER.DE FISCALIZACAO DE TRANSPORTES IV (SINFRA)
 Processo Numr.: 462006GERH
 NOME..... (790260018) FRANCISCO DE SALES GONZAGA
 A Partir de.: 01/09/2006
 Unidade Adm.: 94668 - GER.DE ADMINISTRAÇÃO DE RECURSOS.HUMANOS (SINFRA)
 Processo Numr.: 462006GERH
 NOME..... (822990016) FRANCISCO IZIDORO NETO
 A Partir de.: 01/09/2006
 Unidade Adm.: 94650 - COORDENADORIA DE GESTYO DE PESSOAS (SINFRA)
 Processo Numr.: 462006GERH
 NOME..... (812550013) GERALDO BATISTA DE SOUZA
 A Partir de.: 01/09/2006
 Unidade Adm.: 94951 - GERENCIA DE PROTOCOLO (SINFRA)
 Processo Numr.: 462006GERH
 NOME..... (819100013) GERALDO LUCINDO DA SILVA
 A Partir de.: 01/09/2006
 Unidade Adm.: 95184 - GERENCIA PONTES E ESTRUTURAS DE MADEIRA (SINFRA)
 Processo Numr.: 462006GERH
 NOME..... (819550019) GERALDO MARTINS DE SOUZA
 A Partir de.: 01/09/2006
 Unidade Adm.: 95184 - GERENCIA PONTES E ESTRUTURAS DE MADEIRA (SINFRA)
 Processo Numr.: 462006GERH
 NOME..... (815980019) GERALDO PEREIRA DA SILVA
 A Partir de.: 01/09/2006
 Unidade Adm.: 94927 - GERENCIA DE TRANSPORTES (SINFRA)
 Processo Numr.: 46/2006GERH
 NOME..... (812580010) GERSINO PEREIRA DOS SANTOS
 A Partir de.: 01/09/2006
 Unidade Adm.: 94943 - GERENCIA DE SERVICOS GERAIS (SINFRA)
 Processo Numr.: 462006GERH
 NOME..... (837860016) GILBERTO ADDOR DE SOUZA
 A Partir de.: 01/09/2006
 Unidade Adm.: 95389 - COORDENADORIA DE OBRAS DE TRANSPORTES (SINFRA)
 Processo Numr.: 462006GERH
 NOME..... (812660013) GILDETH PAES MAIOLINO
 A Partir de.: 01/09/2006
 Unidade Adm.: 95060 - COORDENADORIA TECNOLOGIA DA INFORMACAO (SINFRA)
 Processo Numr.: 462006GERH
 NOME..... (812730011) GLORIA MARCIA FANAIA DA SILVA ABREU
 A Partir de.: 01/09/2006
 Unidade Adm.: 95117 - ASSESSORIA ESPECIAL DE LICITACAO (SINFRA)
 Processo Numr.: 462006GERH
 NOME..... (816040010) GONCALO ANASTACIO DOS SANTOS
 A Partir de.: 01/09/2006
 Unidade Adm.: 95400 - GER.CONSERVACAO E RODOVIAS PAVIMENTADAS (SINFRA)
 Processo Numr.: 452006GERH
 NOME..... (812560019) GONCALO CORREA RIBEIRO
 A Partir de.: 01/09/2006
 Unidade Adm.: 94943 - GERENCIA DE SERVICOS GERAIS (SINFRA)
 Processo Numr.: 462006GERH
 NOME..... (816310017) GONCALO CONCEICAO DOS SANTOS
 A Partir de.: 01/09/2006
 Unidade Adm.: 95052 - GERENCIA DE PRESTACAO DE CONTAS (SINFRA)
 Processo Numr.: 462006GERH
 NOME..... (816330018) GONCALO MARQUES DA SILVA
 A Partir de.: 01/09/2006
 Unidade Adm.: 94927 - GERENCIA DE TRANSPORTES (SINFRA)
 Processo Numr.: 462006GERH
 NOME..... (816010013) GONCALO RIBEIRO DE MORAIS
 A Partir de.: 01/09/2006
 Unidade Adm.: 95184 - GERENCIA PONTES E ESTRUTURAS DE MADEIRA (SINFRA)
 Processo Numr.: 462006GERH
 NOME..... (812590015) GONCALO VICENTE DE SIQUEIRA
 A Partir de.: 01/09/2006
 Unidade Adm.: 95214 - GERENCIA DE CONTROLE OPERACIONAL (SINFRA)
 Processo Numr.: 462006GERH
 NOME..... (814210015) GUILHERME DOS SANTOS CANDIDO
 A Partir de.: 01/09/2006
 Unidade Adm.: 94943 - GERENCIA DE SERVICOS GERAIS (SINFRA)
 Processo Numr.: 462006GERH
 NOME..... (815990014) HELIO DE CAMPOS LEITE
 A Partir de.: 01/09/2006
 Unidade Adm.: 94927 - GERENCIA DE TRANSPORTES (SINFRA)
 Processo Numr.: 462006GERH
 NOME..... (812640012) HELIO PORFIRIO DE SOUZA
 A Partir de.: 01/09/2006
 Unidade Adm.: 95362 - GERENCIA DE LABORATORIO (SINFRA)
 Processo Numr.: 462006GERH
 NOME..... (812690010) HELIO SERGIO VENTURA DE CAMPOS
 A Partir de.: 01/09/2006
 Unidade Adm.: 94900 - GER.DE BENEFICIOS E ASSISTENCIA.SOCIAL (SINFRA)
 Processo Numr.: 46/2006GERH
 NOME..... (812750012) HELTON TEIXEIRA DA CUNHA
 A Partir de.: 01/09/2006
 Unidade Adm.: 67857 - GABINETE DE DIRECAO (SINFRA)
 Processo Numr.: 46/2006GERH
 NOME..... (812790014) HILTON JUSTI DE CARVALHO
 A Partir de.: 01/09/2006
 Unidade Adm.: 94498 - ASSESSORIA ESPECIAL DE GESTYO AMBIENTAL (SINFRA)
 Processo Numr.: 462006GERH

NOME..... (841550018) HONORIO GERALDO DE SOUZA
 A Partir de.: 01/09/2006
 Unidade Adm.: 95184 - GERENCIA PONTES E ESTRUTURAS DE MADEIRA (SINFRA)
 Processo Numr.: 462006GERH
 NOME..... (812840011) HUGO FILINTO MULLER FILHO
 A Partir de.: 01/09/2006
 Unidade Adm.: 95389 - COORDENADORIA DE OBRAS DE TRANSPORTES (SINFRA)
 Processo Numr.: 462006GERH
 NOME..... (822130017) ILDEFONSO RODRIGUES DA SILVA
 A Partir de.: 01/09/2006
 Unidade Adm.: 95184 - GERENCIA PONTES E ESTRUTURAS DE MADEIRA (SINFRA)
 Processo Numr.: 46/2006GERH
 NOME..... (807660019) ILDETE DE BARROS PEDROSO
 A Partir de.: 01/09/2006
 Unidade Adm.: 67849 - GAB. SECRETARIO ADJUNTO DE TRANSPORTES (SINFRA)
 Processo Numr.: 462006GERH
 NOME..... (401130037) ILTON DA SILVA SIQUEIRA
 A Partir de.: 01/09/2006
 Unidade Adm.: 94927 - GERENCIA DE TRANSPORTES (SINFRA)
 Processo Numr.: 462006GERH
 NOME..... (822410010) INACIO DIAS DE MAGALHAES
 A Partir de.: 01/09/2006
 Unidade Adm.: 95184 - GERENCIA PONTES E ESTRUTURAS DE MADEIRA (SINFRA)
 Processo Numr.: 46/2006GERH
 NOME..... (807570010) INES AMELIA FRANCA MAGALHAES
 A Partir de.: 01/08/2006
 Unidade Adm.: 94480 - ASSESSORIA ESPECIAL ASSUNTOS JURIDICOS (SINFRA)
 Processo Numr.: 46/2006GERH
 NOME..... (807560014) IRACEMA DOS SANTOS ALVES
 A Partir de.: 01/09/2006
 Unidade Adm.: 67903 - SUPERINT. ADMINISTRATIVA-FINANCEIRA (SINFRA)
 Processo Numr.: 462006GERH
 NOME..... (518670023) IRACEMA MARIA DE OLIVEIRA
 A Partir de.: 01/09/2006
 Unidade Adm.: 95052 - GERENCIA DE PRESTACAO DE CONTAS (SINFRA)
 Processo Numr.: 462006GERH
 NOME..... (807670014) IRAPOAM EVANGELISTA DA CUNHA
 A Partir de.: 01/09/2006
 Unidade Adm.: 94943 - GERENCIA DE SERVICOS GERAIS (SINFRA)
 Processo Numr.: 462006GERH
 NOME..... (837000017) IRIS CONCEICAO DE SOUZA
 A Partir de.: 01/09/2006
 Unidade Adm.: 94927 - GERENCIA DE TRANSPORTES (SINFRA)
 Processo Numr.: 462006GERH
 NOME..... (807730017) IRTE ABRAO DE OLIVEIRA
 A Partir de.: 01/09/2006
 Unidade Adm.: 95362 - GERENCIA DE LABORATORIO (SINFRA)
 Processo Numr.: 462006GERH
 NOME..... (837080010) ISMAEL JOSE DE SOUZA
 A Partir de.: 01/09/2006
 Unidade Adm.: 95184 - GERENCIA PONTES E ESTRUTURAS DE MADEIRA (SINFRA)
 Processo Numr.: 462006GERH
 NOME..... (808000012) ITAMAR JOSE DE CAMPOS
 A Partir de.: 01/09/2006
 Unidade Adm.: 94943 - GERENCIA DE SERVICOS GERAIS (SINFRA)
 Processo Numr.: 462006GERH
 NOME..... (815150016) IVANIR BENATTI
 A Partir de.: 01/09/2006
 Unidade Adm.: 95184 - GERENCIA PONTES E ESTRUTURAS DE MADEIRA (SINFRA)
 Processo Numr.: 462006GERH
 NOME..... (807590010) IVO DA COSTA
 A Partir de.: 01/09/2006
 Unidade Adm.: 95206 - COORDENADORIA DE OPERACAO DE VIAS (SINFRA)
 Processo Numr.: 462006GERH
 NOME..... (823850013) IVONETE MOURA DO NASCIMENTO
 A Partir de.: 01/09/2006
 Unidade Adm.: 95184 - GERENCIA PONTES E ESTRUTURAS DE MADEIRA (SINFRA)
 Processo Numr.: 462006GERH
 NOME..... (835570010) IZABEL PEREIRA DE MACEDO
 A Partir de.: 01/09/2006
 Unidade Adm.: 68063 - SUP. DE PLANEJAMENTO E MODER. DE GESTAO (SINFRA)
 Processo Numr.: 462006GERH
 NOME..... (807620017) IZABEL ROSA DE SOUZA SOARES
 A Partir de.: 01/09/2006
 Unidade Adm.: 95516 - COORDENADORIA AVALIACAO E DESAPROPRIACAO (SINFRA)
 Processo Numr.: 462006GERH
 NOME..... (818450010) JAIME ANTONIO DA CRUZ
 A Partir de.: 01/09/2006
 Unidade Adm.: 95184 - GERENCIA PONTES E ESTRUTURAS DE MADEIRA (SINFRA)
 Processo Numr.: 462006GERH
 NOME..... (807740012) JAIR GOMES DE OLIVEIRA
 A Partir de.: 01/09/2006
 Unidade Adm.: 94927 - GERENCIA DE TRANSPORTES (SINFRA)
 Processo Numr.: 462006GERH
 NOME..... (815850018) JAIR NUNES DE SIQUEIRA
 A Partir de.: 01/09/2006
 Unidade Adm.: 95222 - GERENCIA DE FISCALIZACAO OPERACIONAL (SINFRA)
 Processo Numr.: 462006GERH
 NOME..... (807770019) JANDIR ALVES DE SOUZA
 A Partir de.: 01/09/2006
 Unidade Adm.: 94943 - GERENCIA DE SERVICOS GERAIS (SINFRA)
 Processo Numr.: 462006GERH
 NOME..... (808140019) JOACIR HERMES DE AMORIM
 A Partir de.: 01/09/2006
 Unidade Adm.: 95133 - GERENCIA DE CADASTRO DE FORNECEDORES (SINFRA)
 Processo Numr.: 462006GERH
 NOME..... (808210017) JOADIL POLICARPO DA CUNHA
 A Partir de.: 01/09/2006
 Unidade Adm.: 95583 - COORD.CONTROLE QUALIDADE DE OBRAS CIVIS (SINFRA)
 Processo Numr.: 462006GERH
 NOME..... (822140012) JOAMIL PEREIRA DA ROSA
 A Partir de.: 01/09/2006
 Unidade Adm.: 95222 - GERENCIA DE FISCALIZACAO OPERACIONAL (SINFRA)
 Processo Numr.: 46/2006GERH
 NOME..... (808260014) JOANA ROCHA DO NASCIMENTO
 A Partir de.: 01/09/2006
 Unidade Adm.: 94447 - GABINETE SECRET.ADJUNTO DE OBRAS PUBLICA (SINFRA)
 Processo Numr.: 462006GERH
 NOME..... (808300016) JOANIL LEMES DE OLIVEIRA
 A Partir de.: 01/09/2006
 Unidade Adm.: 95222 - GERENCIA DE FISCALIZACAO OPERACIONAL (SINFRA)
 Processo Numr.: 462006GERH
 NOME..... (808340018) JOAO ADOLFO DE AGUIAR
 A Partir de.: 01/08/2006
 Unidade Adm.: 95400 - GER.CONSERVACAO E RODOVIAS PAVIMENTADAS (SINFRA)
 Processo Numr.: 462006GERH
 NOME..... (819930016) JOAO ALVES DOS SANTOS
 A Partir de.: 01/09/2006
 Unidade Adm.: 95184 - GERENCIA PONTES E ESTRUTURAS DE MADEIRA (SINFRA)

Processo Numr.: 462006GERH
 NOME..... (335630022) JOAO ANTONIO DIAS
 A Partir de.: 01/09/2006
 Unidade Adm.: 95486 - COORDENADORIA DE ARQUITETURA E URBANISMO (SINFRA)

Processo Numr.: 462006GERH
 NOME..... (820860018) JOAO ARAUJO GOMES
 A Partir de.: 01/09/2006
 Unidade Adm.: 95184 - GERENCIA PONTES E ESTRUTURAS DE MADEIRA (SINFRA)

Processo Numr.: 462006GERH
 NOME..... (822010011) JOAO BATISTA DE MORAES
 A Partir de.: 01/09/2006
 Unidade Adm.: 95184 - GERENCIA PONTES E ESTRUTURAS DE MADEIRA (SINFRA)

Processo Numr.: 462006GERH
 NOME..... (815670010) JOAO BATISTA DA SILVA I
 A Partir de.: 01/09/2006
 Unidade Adm.: 94927 - GERENCIA DE TRANSPORTES (SINFRA)

Processo Numr.: 462006GERH
 NOME..... (808390015) JOAO BATISTA DA SILVA
 A Partir de.: 01/09/2006
 Unidade Adm.: 94943 - GERENCIA DE SERVICOS GERAIS (SINFRA)

Processo Numr.: 462006GERH
 NOME..... (815840012) JOAO BONIFACIO PEDROSO
 A Partir de.: 01/09/2006
 Unidade Adm.: 95370 - GERENCIA DE ESTUDOS E PROJETOS (SINFRA)

Processo Numr.: 462006GERH
 NOME..... (808430017) JOAO FREIRE SOBRINHO
 A Partir de.: 01/09/2006
 Unidade Adm.: 94943 - GERENCIA DE SERVICOS GERAIS (SINFRA)

Processo Numr.: 462006GERH
 NOME..... (808480014) JOAO MARQUES FONTES
 A Partir de.: 01/09/2006
 Unidade Adm.: 68187 - SUPERINT.DE MANUT.E OPERACAO DE RODOVIAS (SINFRA)

Processo Numr.: 462006GERH
 NOME..... (821940015) JOAO RODRIGUES LEITE PADIA
 A Partir de.: 01/09/2006
 Unidade Adm.: 94927 - GERENCIA DE TRANSPORTES (SINFRA)

Processo Numr.: 462006GERH
 NOME..... (808570013) JOAO SALLES DE ALMEIDA
 A Partir de.: 01/09/2006
 Unidade Adm.: 95222 - GERENCIA DE FISCALIZACAO OPERACIONAL (SINFRA)

Processo Numr.: 462006GERH
 NOME..... (808640011) JOAQUIM CONSTANTINO DE OLIVEIRA
 A Partir de.: 01/09/2006
 Unidade Adm.: 94480 - ASSESSORIA ESPECIAL ASSUNTOS JURIDICOS (SINFRA)

Processo Numr.: 462006GERH
 NOME..... (629430012) JOAQUINA ROSA LARA
 A Partir de.: 01/09/2006
 Unidade Adm.: 94943 - GERENCIA DE SERVICOS GERAIS (SINFRA)

Processo Numr.: 462006GERH
 NOME..... (808800019) JOELSON SANTANA DA MOTA MOREIRA
 A Partir de.: 01/09/2006
 Unidade Adm.: 94943 - GERENCIA DE SERVICOS GERAIS (SINFRA)

Processo Numr.: 462006GERH
 NOME..... (821030019) JOENIL GUSMAO ALVES
 A Partir de.: 01/09/2006
 Unidade Adm.: 95443 - COORD.DE PRECOS DE OBRAS DE TRANSPORTES (SINFRA)

Processo Numr.: 462006GERH
 NOME..... (340640081) JONAS BEZERRA FREIRE
 A Partir de.: 01/09/2006
 Unidade Adm.: 94960 - COORDENADORIA FINANCEIRA (SINFRA)

Processo Numr.: 462006GERH
 NOME..... (809110016) JONY AUGUSTO PACHECO
 A Partir de.: 01/09/2006
 Unidade Adm.: 95222 - GERENCIA DE FISCALIZACAO OPERACIONAL (SINFRA)

Processo Numr.: 462006GERH
 NOME..... (811070018) JORGE CELSO MACIEL
 A Partir de.: 01/09/2006
 Unidade Adm.: 95222 - GERENCIA DE FISCALIZACAO OPERACIONAL (SINFRA)

Processo Numr.: 462006GERH
 NOME..... (822940019) JORGE LUIZ MOURA MATOS
 A Partir de.: 01/09/2006
 Unidade Adm.: 95303 - GER.DE FISCALIZACAO DE TRANSPORTES VI (SINFRA)

Processo Numr.: 462006GERH
 NOME..... (810000016) JOS MORBECK MATTOS
 A Partir de.: 01/09/2006
 Unidade Adm.: 95370 - GERENCIA DE ESTUDOS E PROJETOS (SINFRA)

Processo Numr.: 462006GERH
 NOME..... (819640018) JOSE ALBERTO SIQUEIRA FRANCA
 A Partir de.: 01/09/2006
 Unidade Adm.: 95184 - GERENCIA PONTES E ESTRUTURAS DE MADEIRA (SINFRA)

Processo Numr.: 462006GERH
 NOME..... (809300010) JOSE ALVES DE OLIVEIRA
 A Partir de.: 01/09/2006
 Unidade Adm.: 94919 - COORDENADORIA DE APOIO LOGISTICO (SINFRA)

Processo Numr.: 462006GERH
 NOME..... (821760017) JOSE AMBROSIO DOS SANTOS
 A Partir de.: 01/09/2006
 Unidade Adm.: 94927 - GERENCIA DE TRANSPORTES (SINFRA)

Processo Numr.: 462006GERH
 NOME..... (818070013) JOSE ANGELO CARLOTO
 A Partir de.: 01/09/2006
 Unidade Adm.: 95311 - SUPERINTENDENCIA DE OBRAS DE TRANSPORTES (SINFRA)

Processo Numr.: 462006GERH
 NOME..... (809320010) JOSE ARNALDO DA SILVA ABREU
 A Partir de.: 01/09/2006
 Unidade Adm.: 94943 - GERENCIA DE SERVICOS GERAIS (SINFRA)

Processo Numr.: 462006GERH
 NOME..... (815810016) JOSE BARTOLOMEU DOS SANTOS
 A Partir de.: 01/09/2006
 Unidade Adm.: 95400 - GER.CONSERVACAO E RODOVIAS PAVIMENTADAS (SINFRA)

Processo Numr.: 462006GERH
 NOME..... (809470012) JOSE BENEDITO DA SILVA II
 A Partir de.: 01/09/2006
 Unidade Adm.: 95222 - GERENCIA DE FISCALIZACAO OPERACIONAL (SINFRA)

Processo Numr.: 462006GERH
 NOME..... (809450011) JOSE BENEDITO DE AGUIAR
 A Partir de.: 01/09/2006
 Unidade Adm.: 94927 - GERENCIA DE TRANSPORTES (SINFRA)

Processo Numr.: 462006GERH
 NOME..... (819660019) JOSE CAETANO GOMES
 A Partir de.: 01/09/2006
 Unidade Adm.: 95184 - GERENCIA PONTES E ESTRUTURAS DE MADEIRA (SINFRA)

Processo Numr.: 462006GERH
 NOME..... (809550016) JOSE CANDIDO DIAS
 A Partir de.: 01/06/2006
 Unidade Adm.: 94935 - GERENCIA DE PATRIMONIO (SINFRA)

Processo Numr.: 462006GERH
 NOME..... (815890010) JOSE CARLOS FONSECA DA SILVA
 A Partir de.: 01/09/2006

Unidade Adm.: 95060 - COORDENADORIA TECNOLOGIA DA INFORMACAO (SINFRA)

Processo Numr.: 462006GERH
 NOME..... (809750015) JOSE CARLOS FERREIRA DA SILVA
 A Partir de.: 01/09/2006
 Unidade Adm.: 95397 - GERENCIA AEROPORTUARIA E HIDROVIARIA (SINFRA)

Processo Numr.: 462006GERH
 NOME..... (814190014) JOSE CARLOS CORREA DA COSTA
 A Partir de.: 01/09/2006
 Unidade Adm.: 95362 - GERENCIA DE LABORATORIO (SINFRA)

Processo Numr.: 462006GERH
 NOME..... (817080023) JOSE CUSTODIO DIAS
 A Partir de.: 01/09/2006
 Unidade Adm.: 95184 - GERENCIA PONTES E ESTRUTURAS DE MADEIRA (SINFRA)

Processo Numr.: 462006GERH
 NOME..... (818560010) JOSE DA SILVA VILAS BOAS
 A Partir de.: 01/09/2006
 Unidade Adm.: 95184 - GERENCIA PONTES E ESTRUTURAS DE MADEIRA (SINFRA)

Processo Numr.: 462006GERH
 NOME..... (809810018) JOSE DAMASIO DOS SANTOS
 A Partir de.: 01/09/2006
 Unidade Adm.: 94943 - GERENCIA DE SERVICOS GERAIS (SINFRA)

Processo Numr.: 462006GERH
 NOME..... (821720015) JOSE DE ALMEIDA
 A Partir de.: 01/09/2006
 Unidade Adm.: 95184 - GERENCIA PONTES E ESTRUTURAS DE MADEIRA (SINFRA)

Processo Numr.: 462006GERH
 NOME..... (809850010) JOSE DE CAMPOS FIGUEIREDO
 A Partir de.: 01/09/2006
 Unidade Adm.: 95524 - SUPERINT.DE FISCALIZACAO DE OBRAS CIVIS (SINFRA)

Processo Numr.: 462006GERH
 NOME..... (815710011) JOSE DIAS DO NASCIMENTO
 A Partir de.: 01/09/2006
 Unidade Adm.: 94943 - GERENCIA DE SERVICOS GERAIS (SINFRA)

Processo Numr.: 462006GERH
 NOME..... (815100019) JOSE FERNANDES DOS SANTOS
 A Partir de.: 01/09/2006
 Unidade Adm.: 95184 - GERENCIA PONTES E ESTRUTURAS DE MADEIRA (SINFRA)

Processo Numr.: 462006GERH
 NOME..... (821910019) JOSE FERREIRA DOS SANTOS
 A Partir de.: 01/09/2006
 Unidade Adm.: 95400 - GER.CONSERVACAO E RODOVIAS PAVIMENTADAS (SINFRA)

Processo Numr.: 462006GERH
 NOME..... (809790017) JOSE GONCALO DA COSTA
 A Partir de.: 01/09/2006
 Unidade Adm.: 95435 - GERENCIA DE OBRAS DE ARTE ESPECIAIS (SINFRA)

Processo Numr.: 462006GERH
 NOME..... (388720026) JOSE GONCALO DOS SANTOS
 A Partir de.: 01/09/2006
 Unidade Adm.: 68071 - ASSES. TECNICA DE PLANEJ. E MOD. DE GEST (SINFRA)

Processo Numr.: 462006GERH
 NOME..... (818260017) JOSE LINO DE OLIVEIRA
 A Partir de.: 01/09/2006
 Unidade Adm.: 95184 - GERENCIA PONTES E ESTRUTURAS DE MADEIRA (SINFRA)

Processo Numr.: 462006GERH
 NOME..... (812900014) JOSE MAIA DIAS
 A Partir de.: 01/09/2006
 Unidade Adm.: 95370 - GERENCIA DE ESTUDOS E PROJETOS (SINFRA)

Processo Numr.: 46GERH
 NOME..... (821710010) JOSE MARIA PEREIRA LEITE
 A Partir de.: 01/09/2006
 Unidade Adm.: 95184 - GERENCIA PONTES E ESTRUTURAS DE MADEIRA (SINFRA)

Processo Numr.: 462006GERH
 NOME..... (820760013) JOSE MARIA LEMOS DE AQUINO
 A Partir de.: 01/09/2006
 Unidade Adm.: 95184 - GERENCIA PONTES E ESTRUTURAS DE MADEIRA (SINFRA)

Processo Numr.: 462006GERH
 NOME..... (812950011) JOSE MARIA DA SILVA
 A Partir de.: 01/09/2006
 Unidade Adm.: 94943 - GERENCIA DE SERVICOS GERAIS (SINFRA)

Processo Numr.: 462006GERH
 NOME..... (813120012) JOSE MARTINHO DE FARIAS
 A Partir de.: 01/09/2006
 Unidade Adm.: 94943 - GERENCIA DE SERVICOS GERAIS (SINFRA)

Processo Numr.: 462006GERH
 NOME..... (820680010) JOSE OLESIO FILHO
 A Partir de.: 01/09/2006
 Unidade Adm.: 95184 - GERENCIA PONTES E ESTRUTURAS DE MADEIRA (SINFRA)

Processo Numr.: 462006GERH
 NOME..... (823080013) JOSE RUBENS DE OLIVEIRA
 A Partir de.: 01/09/2006
 Unidade Adm.: 95184 - GERENCIA PONTES E ESTRUTURAS DE MADEIRA (SINFRA)

Processo Numr.: 462006GERH
 NOME..... (820740012) JOSE TEODORO NETO
 A Partir de.: 01/09/2006
 Unidade Adm.: 95184 - GERENCIA PONTES E ESTRUTURAS DE MADEIRA (SINFRA)

Processo Numr.: 462006GERH
 NOME..... (813160014) JOSIMAR SERRA
 A Partir de.: 01/09/2006
 Unidade Adm.: 95419 - GER.RESTAURACAO DE RODOVIAS PAVIMENTADAS (SINFRA)

Processo Numr.: 462006GERH
 NOME..... (836740017) JOSUE DE SOUZA MARTINS
 A Partir de.: 01/09/2006
 Unidade Adm.: 95222 - GERENCIA DE FISCALIZACAO OPERACIONAL (SINFRA)

Processo Numr.: 462006GERH
 NOME..... (820650013) JUCELINO ALVES RODRIGUES
 A Partir de.: 01/09/2006
 Unidade Adm.: 95184 - GERENCIA PONTES E ESTRUTURAS DE MADEIRA (SINFRA)

Processo Numr.: 462006GERH
 NOME..... (821700014) JULIO ALVES DE OLIVEIRA
 A Partir de.: 01/09/2006
 Unidade Adm.: 95184 - GERENCIA PONTES E ESTRUTURAS DE MADEIRA (SINFRA)

Processo Numr.: 462006GERH
 NOME..... (813270014) JURACY PEREIRA DE MORAIS
 A Partir de.: 01/09/2006
 Unidade Adm.: 95460 - SUPERINTENDENCIA DE PROJETOS (SINFRA)

Processo Numr.: 462006GERH
 NOME..... (813290015) JUSTINO DA SILVA SOUZA FILHO
 A Partir de.: 01/09/2006
 Unidade Adm.: 94943 - GERENCIA DE SERVICOS GERAIS (SINFRA)

Processo Numr.: 462006GERH
 NOME..... (821670018) KENJIN YOSHIDA
 A Partir de.: 01/09/2006
 Unidade Adm.: 95184 - GERENCIA PONTES E ESTRUTURAS DE MADEIRA (SINFRA)

Processo Numr.: 462006GERH
 NOME..... (621220019) KIYOJI KIRIMOTO
 A Partir de.: 01/09/2006
 Unidade Adm.: 94951 - GERENCIA DE PROTOCOLO (SINFRA)

Processo Numr.: 462006GERH
 NOME..... (813370019) LAERCE LOPES HENRIQUE DE JESUS

A Partir de.: 01/09/2006
 Unidade Adm.: 95028 - GERENCIA DE PLANEJAMENTO (SINFRA)
 Processo Numr.: 462006GERH
 NOME..... (813580013) LAZARO CANDIDO MOREIRA
 A Partir de.: 01/09/2006
 Unidade Adm.: 94943 - GERENCIA DE SERVICOS GERAIS (SINFRA)
 Processo Numr.: 462006GERH
 NOME..... (813550017) LEILA MARIA CORREA DE SOUZA
 A Partir de.: 01/09/2006
 Unidade Adm.: 95010 - GERENCIA DE PROGRAMACAO ORCAMENTARIA (SINFRA)
 Processo Numr.: 462006GERH
 NOME..... (813280010) LENINE DE CAMPOS BORGES
 A Partir de.: 01/09/2006
 Unidade Adm.: 94935 - GERENCIA DE PATRIMONIO (SINFRA)
 Processo Numr.: 46/2006GERH
 NOME..... (813390010) LEOMAR CARDOSO LOUZADO DA CRUZ
 A Partir de.: 01/09/2006
 Unidade Adm.: 94498 - ASSESSORIA ESPECIAL DE GESTYO AMBIENTAL (SINFRA)
 Processo Numr.: 462006GERH
 NOME..... (815660014) LEONALDO GONCALVES DE QUEIROZ
 A Partir de.: 01/09/2006
 Unidade Adm.: 95362 - GERENCIA DE LABORATORIO (SINFRA)
 Processo Numr.: 362006GERH
 NOME..... (815350015) LEONARDO JUVELINO DA SILVA
 A Partir de.: 01/09/2006
 Unidade Adm.: 94927 - GERENCIA DE TRANSPORTES (SINFRA)
 Processo Numr.: 462006GERH
 NOME..... (813470013) LILIANE SIQUEIRA DE MAGALHAES
 A Partir de.: 01/09/2006
 Unidade Adm.: 94986 - COORDENADORIA CONTABIL (SINFRA)
 Processo Numr.: 46/2006GERH
 NOME..... (632460024) LINDAMARE SANTANA DO NASCIMENTO
 A Partir de.: 01/09/2006
 Unidade Adm.: 67857 - GABINETE DE DIRECAO (SINFRA)
 Processo Numr.: 462006GERH
 NOME..... (813500010) LINDMAY FARIA LEITE DA SILVA
 A Partir de.: 01/09/2006
 Unidade Adm.: 95150 - COORDENADORIA DE MANUTENCAO DE RODOVIAS (SINFRA)
 Processo Numr.: 462006GERH
 NOME..... (813480019) LOECY ROSANEA BATISTA
 A Partir de.: 01/09/2006
 Unidade Adm.: 68063 - SUP. DE PLANEJAMENTO E MODER. DE GESTAO (SINFRA)
 Processo Numr.: 46/2006GERH
 NOME..... (813520010) LOURDES MARIA DE CAMPOS NASCIMENTO
 A Partir de.: 01/09/2006
 Unidade Adm.: 67857 - GABINETE DE DIRECAO (SINFRA)
 Processo Numr.: 462006GERH
 NOME..... (817910018) LOURISVAN AIRES DE ALMEIDA
 A Partir de.: 01/09/2006
 Unidade Adm.: 95184 - GERENCIA PONTES E ESTRUTURAS DE MADEIRA (SINFRA)
 Processo Numr.: 462006GERH
 NOME..... (817840010) LOURIVAL LUIZ ROBERTO
 A Partir de.: 01/09/2006
 Unidade Adm.: 95184 - GERENCIA PONTES E ESTRUTURAS DE MADEIRA (SINFRA)
 Processo Numr.: 462006GERH
 NOME..... (815570015) LUCI MARY BRAZ DE ALBUQUERQUE
 A Partir de.: 01/09/2006
 Unidade Adm.: 95044 - GERENCIA DE ACOMPANHAMENTO DE CONVENIOS (SINFRA)
 Processo Numr.: 462006GERH
 NOME..... (813140013) LUCIA HELENA DE FIGUEIREDO LIMA
 A Partir de.: 01/09/2006
 Unidade Adm.: 94943 - GERENCIA DE SERVICOS GERAIS (SINFRA)
 Processo Numr.: 46/2006GERH
 NOME..... (813150019) LUCIANO BORGES CORREA
 A Partir de.: 01/09/2006
 Unidade Adm.: 94978 - GERENCIA DE EXECUCAO FINANCEIRA (SINFRA)
 Processo Numr.: 46/2006GERH
 NOME..... (813170010) LUCILIO MANOEL DE SOUZA
 A Partir de.: 01/09/2006
 Unidade Adm.: 67857 - GABINETE DE DIRECAO (SINFRA)
 Processo Numr.: 462006GERH
 NOME..... (815530013) LUCINDO RODRIGUES DE AMORIM
 A Partir de.: 01/09/2006
 Unidade Adm.: 94927 - GERENCIA DE TRANSPORTES (SINFRA)
 Processo Numr.: 462006GERH
 NOME..... (813200016) LUIZ ANTONIO DE ARAUJO FILHO
 A Partir de.: 01/09/2006
 Unidade Adm.: 95397 - GERENCIA AEROPORTUARIA E HIDROVIARIA (SINFRA)
 Processo Numr.: 462006GERH
 NOME..... (815280017) LUIZ CARLOS LOPES VASCONCELOS
 A Partir de.: 01/09/2006
 Unidade Adm.: 95222 - GERENCIA DE FISCALIZACAO OPERACIONAL (SINFRA)
 Processo Numr.: 462006GERH
 NOME..... (813190010) LUIZ CARLOS SANTANA
 A Partir de.: 01/09/2006
 Unidade Adm.: 95222 - GERENCIA DE FISCALIZACAO OPERACIONAL (SINFRA)
 Processo Numr.: 462006GERH
 NOME..... (811390012) LUIZ CARLOS FERREIRA
 A Partir de.: 01/09/2006
 Unidade Adm.: 95176 - GERENCIA DE RESTAURACAO E IMPLANTACAO (SINFRA)
 Processo Numr.: 462006GERH
 NOME..... (813260019) LUIZ DE FREITAS
 A Partir de.: 01/09/2006
 Unidade Adm.: 94943 - GERENCIA DE SERVICOS GERAIS (SINFRA)
 Processo Numr.: 462006GERH
 NOME..... (813300010) LUIZ ISMAEL GUIMARAES
 A Partir de.: 01/09/2006
 Unidade Adm.: 94919 - COORDENADORIA DE APOIO LOGISTICO (SINFRA)
 Processo Numr.: 462006GERH
 NOME..... (813360013) LUIZ PINTO DE CAMARGO
 A Partir de.: 01/09/2006
 Unidade Adm.: 68063 - SUP. DE PLANEJAMENTO E MODER. DE GESTAO (SINFRA)
 Processo Numr.: 462006GERH
 NOME..... (813210011) LUIZ REI DE PAULA
 A Partir de.: 01/09/2006
 Unidade Adm.: 94986 - COORDENADORIA CONTABIL (SINFRA)
 Processo Numr.: 462006GERH
 NOME..... (813380014) LUIZ TADEU PARISI
 A Partir de.: 01/09/2006
 Unidade Adm.: 95419 - GER.RESTAURACAO DE RODOVIAS PAVIMENTADAS (SINFRA)
 Processo Numr.: 46/2006GERH
 NOME..... (813400015) LUIZA DUARTE DE MIRANDA
 A Partir de.: 01/09/2006
 Unidade Adm.: 94943 - GERENCIA DE SERVICOS GERAIS (SINFRA)
 Processo Numr.: 46/2006GERH
 NOME..... (690460023) LUIZILMA PORTELLA JACOB VILELA
 A Partir de.: 01/09/2006
 Unidade Adm.: 67857 - GABINETE DE DIRECAO (SINFRA)
 Processo Numr.: 462006GERH

NOME..... (817290010) LUZIANO ANTONIO DE BRITO
 A Partir de.: 01/09/2006
 Unidade Adm.: 95184 - GERENCIA PONTES E ESTRUTURAS DE MADEIRA (SINFRA)
 Processo Numr.: 462006GERH
 NOME..... (822070014) MANOEL BAZILIO DA SILVA
 A Partir de.: 01/09/2006
 Unidade Adm.: 95184 - GERENCIA PONTES E ESTRUTURAS DE MADEIRA (SINFRA)
 Processo Numr.: 462006GERH
 NOME..... (808310011) MANOEL BENEDITO TEIXEIRA
 A Partir de.: 01/09/2006
 Unidade Adm.: 95362 - GERENCIA DE LABORATORIO (SINFRA)
 Processo Numr.: 462006GERH
 NOME..... (815950012) MANOEL FERREIRA BISPO
 A Partir de.: 01/09/2006
 Unidade Adm.: 95184 - GERENCIA PONTES E ESTRUTURAS DE MADEIRA (SINFRA)
 Processo Numr.: 462006GERH
 NOME..... (818000015) MANOEL GUIMARAES DA LUZ RIBEIRO
 A Partir de.: 01/09/2006
 Unidade Adm.: 95184 - GERENCIA PONTES E ESTRUTURAS DE MADEIRA (SINFRA)
 Processo Numr.: 462006GERH
 NOME..... (468080023) MANOEL PEDRO GONCALO DA SILVA
 A Partir de.: 01/09/2006
 Unidade Adm.: 95036 - COORDENADORIA DE CONVENIOS (SINFRA)
 Processo Numr.: 462006GERH
 NOME..... (823910016) MANOEL THEODORO DE ALBUQUERQUE
 A Partir de.: 01/09/2006
 Unidade Adm.: 95184 - GERENCIA PONTES E ESTRUTURAS DE MADEIRA (SINFRA)
 Processo Numr.: 462006GERH
 NOME..... (808120018) MANOEL VALERIO DA SILVA NETO
 A Partir de.: 01/09/2006
 Unidade Adm.: 95362 - GERENCIA DE LABORATORIO (SINFRA)
 Processo Numr.: 462006GERH
 NOME..... (815190018) MANOELITO DA SILVA
 A Partir de.: 01/09/2006
 Unidade Adm.: 94943 - GERENCIA DE SERVICOS GERAIS (SINFRA)
 Processo Numr.: 46/2006GERH
 NOME..... (808160010) MARCONDES DA SILVA
 A Partir de.: 01/09/2006
 Unidade Adm.: 67903 - SUPERINT. ADMINISTRATIVA-FINANCEIRA (SINFRA)
 Processo Numr.: 462006GERH
 NOME..... (808230018) MARIA ALVES SODRE
 A Partir de.: 01/09/2006
 Unidade Adm.: 95087 - COORDENADORIA DE MODERNIZACAO (SINFRA)
 Processo Numr.: 462006GERH
 NOME..... (808270010) MARIA ANEZIA DE CARVALHO E SILVA
 A Partir de.: 01/09/2006
 Unidade Adm.: 94668 - GER.DE ADMINISTRACAO DE RECURSOS.HUMANOS (SINFRA)
 Processo Numr.: 462006GERH
 NOME..... (808410016) MARIA BOM DESPACHO DE SOUZA
 A Partir de.: 01/09/2006
 Unidade Adm.: 94978 - GERENCIA DE EXECUCAO FINANCEIRA (SINFRA)
 Processo Numr.: 462006GERH
 NOME..... (46040021) MARIA DA PENHA ALMEIDA LEITE
 A Partir de.: 01/09/2006
 Unidade Adm.: 68063 - SUP. DE PLANEJAMENTO E MODER. DE GESTAO (SINFRA)
 Processo Numr.: 462006GERH
 NOME..... (808730010) MARIA DE FATIMA RODRIGUES DE OLIVEIRA
 A Partir de.: 01/09/2006
 Unidade Adm.: 95346 - COORDENADORIA DE ESTUDOS E PROJETOS (SINFRA)
 Processo Numr.: 462006GERH
 NOME..... (808960016) MARIA HELENA BARBOSA ALVES
 A Partir de.: 01/09/2006
 Unidade Adm.: 95117 - ASSESSORIA ESPECIAL DE LICITACAO (SINFRA)
 Processo Numr.: 462006GERH
 NOME..... (809020017) MARIA JOSE DA CUNHA
 A Partir de.: 01/09/2006
 Unidade Adm.: 94943 - GERENCIA DE SERVICOS GERAIS (SINFRA)
 Processo Numr.: 462006GERH
 NOME..... (809080010) MARIA JOSE DA SILVA
 A Partir de.: 01/09/2006
 Unidade Adm.: 94943 - GERENCIA DE SERVICOS GERAIS (SINFRA)
 Processo Numr.: 462006GERH
 NOME..... (809160013) MARIA JOSEFA GONCALVES
 A Partir de.: 01/09/2006
 Unidade Adm.: 95052 - GERENCIA DE PRESTACAO DE CONTAS (SINFRA)
 Processo Numr.: 462006GERH
 NOME..... (814380018) MARIA LETICIA MATTOS PEREIRA
 A Partir de.: 01/09/2006
 Unidade Adm.: 95354 - GER.DE PESQUISAS E NORMAS TECNICAS (SINFRA)
 Processo Numr.: 462006GERH
 NOME..... (809230011) MARIA LEUDINA DE ANUNCIACAO DOS SANTOS
 A Partir de.: 01/09/2006
 Unidade Adm.: 94919 - COORDENADORIA DE APOIO LOGISTICO (SINFRA)
 Processo Numr.: 462006GERH
 NOME..... (809290014) MARIA RITA DA SILVA PEREIRA
 A Partir de.: 01/09/2006
 Unidade Adm.: 94986 - COORDENADORIA CONTABIL (SINFRA)
 Processo Numr.: 46/2006GERH
 NOME..... (809440016) MARIA ZELIA GOMES DOS ANJOS
 A Partir de.: 01/09/2006
 Unidade Adm.: 67903 - SUPERINT. ADMINISTRATIVA-FINANCEIRA (SINFRA)
 Processo Numr.: 46/2006GERH
 NOME..... (809490013) MARIANGELA TOTI VILELA
 A Partir de.: 01/09/2006
 Unidade Adm.: 94471 - ASSESSORIA ESPECIAL DE CONTROLE INTERNO (SINFRA)
 Processo Numr.: 462006GERH
 NOME..... (809530015) MARILDA DE CASTRO
 A Partir de.: 01/09/2006
 Unidade Adm.: 95435 - GERENCIA DE OBRAS DE ARTE ESPECIAIS (SINFRA)
 Processo Numr.: 46/2006GERH
 NOME..... (808660012) MAURO AIRES FAVERO
 A Partir de.: 01/09/2006
 Unidade Adm.: 94498 - ASSESSORIA ESPECIAL DE GESTYO AMBIENTAL (SINFRA)
 Processo Numr.: 462006GERH
 NOME..... (815180012) MERCEDES LURDES LEHNEH
 A Partir de.: 01/09/2006
 Unidade Adm.: 95184 - GERENCIA PONTES E ESTRUTURAS DE MADEIRA (SINFRA)
 Processo Numr.: 46/2006GERH
 NOME..... (835100014) MERIA HAIDEE DO CARMO ALMEIDA
 A Partir de.: 01/09/2006
 Unidade Adm.: 94960 - COORDENADORIA FINANCEIRA (SINFRA)
 Processo Numr.: 462006GERH
 NOME..... (821460013) MILTON ROCHA MATOS
 A Partir de.: 01/09/2006
 Unidade Adm.: 95222 - GERENCIA DE FISCALIZACAO OPERACIONAL (SINFRA)
 Processo Numr.: 462006GERH
 NOME..... (808700014) MILTON SANTANA NUNES
 A Partir de.: 01/09/2006
 Unidade Adm.: 95362 - GERENCIA DE LABORATORIO (SINFRA)

Processo Numr.: 462006GERH
 NOME..... (816620016) MILTON SOARES DE LARA
 A Partir de.: 01/09/2006
 Unidade Adm.: 95184 - GERENCIA PONTES E ESTRUTURAS DE MADEIRA (SINFRA)

Processo Numr.: 46/2006GERH
 NOME..... (811130010) NAZARETT GONCALVES FERREIRA
 A Partir de.: 01/09/2006
 Unidade Adm.: 94471 - ASSESSORIA ESPECIAL DE CONTROLE INTERNO (SINFRA)

Processo Numr.: 462006GERH
 NOME..... (815020015) NECVIAL FERREIRA DE SANTANA
 A Partir de.: 01/09/2006
 Unidade Adm.: 95184 - GERENCIA PONTES E ESTRUTURAS DE MADEIRA (SINFRA)

Processo Numr.: 462006GERH
 NOME..... (811040011) NEIDE BRITO DOS SANTOS
 A Partir de.: 01/09/2006
 Unidade Adm.: 95400 - GER. CONSERVACAO E RODOVIAS PAVIMENTADAS (SINFRA)

Processo Numr.: 46/2006GERH
 NOME..... (809930013) NEIVA LUCIA DE ALMEIDA
 A Partir de.: 01/09/2006
 Unidade Adm.: 94595 - ASSESSORIA DE IMPRENSA (SINFRA)

Processo Numr.: 46/2006GERH
 NOME..... (808080016) NEIZE MUSSA DE MORAIS
 A Partir de.: 01/09/2006
 Unidade Adm.: 94480 - ASSESSORIA ESPECIAL ASSUNTOS JURIDICOS (SINFRA)

Processo Numr.: 462006GERH
 NOME..... (808070010) NELSON DE ALMEIDA
 A Partir de.: 01/09/2006
 Unidade Adm.: 95184 - GERENCIA PONTES E ESTRUTURAS DE MADEIRA (SINFRA)

Processo Numr.: 462006GERH
 NOME..... (821790013) NELSON ORMOND
 A Partir de.: 01/09/2006
 Unidade Adm.: 95184 - GERENCIA PONTES E ESTRUTURAS DE MADEIRA (SINFRA)

Processo Numr.: 462006GERH
 NOME..... (810990016) NELSON RIBEIRO DE AMORIM
 A Partir de.: 01/09/2006
 Unidade Adm.: 94943 - GERENCIA DE SERVICOS GERAIS (SINFRA)

Processo Numr.: 462006GERH
 NOME..... (815140010) NELSON RIBEIRO MOURA
 A Partir de.: 01/09/2006
 Unidade Adm.: 95290 - GER. DE FISCALIZACAO DE TRANSPORTES V (SINFRA)

Processo Numr.: 462006GERH
 NOME..... (808030035) NELY BOTELHO DE CAMPOS
 A Partir de.: 01/09/2006
 Unidade Adm.: 95311 - SUPERINTENDENCIA DE OBRAS DE TRANSPORTES (SINFRA)

Processo Numr.: 4672006GERH
 NOME..... (810820013) NEUZA MARIA DE CAMARGO
 A Partir de.: 01/09/2006
 Unidade Adm.: 67903 - SUPERINT. ADMINISTRATIVA-FINANCEIRA (SINFRA)

Processo Numr.: 46/2006/GERH
 NOME..... (815560010) NEY MARIO RIBEIRO TEIXEIRA
 A Partir de.: 01/09/2006
 Unidade Adm.: 94447 - GABINETE SECRET. ADJUNTO DE OBRAS PUBLICA (SINFRA)

Processo Numr.: 46/2006/GERH
 NOME..... (808130013) NILCEIA DA SILVA FREITAS NUNES
 A Partir de.: 01/09/2006
 Unidade Adm.: 67849 - GAB. SECRETARIO ADJUNTO DE TRANSPORTES (SINFRA)

Processo Numr.: 46/2006GERH
 NOME..... (808770012) NILSON RIBEIRO
 A Partir de.: 01/09/2006
 Unidade Adm.: 94471 - ASSESSORIA ESPECIAL DE CONTROLE INTERNO (SINFRA)

Processo Numr.: 462006GERH
 NOME..... (808760017) NILTON DE BRITO
 A Partir de.: 01/09/2006
 Unidade Adm.: 95311 - SUPERINTENDENCIA DE OBRAS DE TRANSPORTES (SINFRA)

Processo Numr.: 46/2006/GERH
 NOME..... (808500015) NILZON NEVES DE OLIVEIRA
 A Partir de.: 01/09/2006
 Unidade Adm.: 94978 - GERENCIA DE EXECUCAO FINANCEIRA (SINFRA)

Processo Numr.: 462006GERH
 NOME..... (808720015) NIRDINEY RAMOS DE OLIVEIRA
 A Partir de.: 01/09/2006
 Unidade Adm.: 94943 - GERENCIA DE SERVICOS GERAIS (SINFRA)

Processo Numr.: 462006GERH
 NOME..... (821850016) NOEL SOARES CARDOZO
 A Partir de.: 01/09/2006
 Unidade Adm.: 95184 - GERENCIA PONTES E ESTRUTURAS DE MADEIRA (SINFRA)

Processo Numr.: 462006GERH
 NOME..... (806810017) NOIZE PEREIRA DA SILVA
 A Partir de.: 01/08/2006
 Unidade Adm.: 95427 - GERENCIA DE PAVIMENTACAO DE RODOVIAS (SINFRA)

Processo Numr.: 462006GERH
 NOME..... (842120017) ODENIL RODRIGUES DE AMORIM
 A Partir de.: 01/09/2006
 Unidade Adm.: 94927 - GERENCIA DE TRANSPORTES (SINFRA)

Processo Numr.: 462006GERH
 NOME..... (808890018) OIRTON ROCHA DA CUNHA
 A Partir de.: 01/09/2006
 Unidade Adm.: 95621 - GER. REG. DE FISCALIZACAO. DE HABITACAO II (SINFRA)

Processo Numr.: 46/2006GERH
 NOME..... (808850016) ONATILDE DA COSTA MARQUES
 A Partir de.: 01/09/2006
 Unidade Adm.: 67903 - SUPERINT. ADMINISTRATIVA-FINANCEIRA (SINFRA)

Processo Numr.: 462006GERH
 NOME..... (815260016) ONOFRE DA SILVA MIRANDA
 A Partir de.: 01/09/2006
 Unidade Adm.: 95184 - GERENCIA PONTES E ESTRUTURAS DE MADEIRA (SINFRA)

Processo Numr.: 462006GERH
 NOME..... (817200010) ORESTES SANTOS BELO
 A Partir de.: 01/09/2006
 Unidade Adm.: 95184 - GERENCIA PONTES E ESTRUTURAS DE MADEIRA (SINFRA)

Processo Numr.: 462006GERH
 NOME..... (837120012) ORIOVALDO CARRIJO DA SILVA
 A Partir de.: 02/09/2006
 Unidade Adm.: 95184 - GERENCIA PONTES E ESTRUTURAS DE MADEIRA (SINFRA)

Processo Numr.: 462006GERH
 NOME..... (808170015) ORLANDO MONTEIRO DA SILVA
 A Partir de.: 01/09/2006
 Unidade Adm.: 68187 - SUPERINT. DE MANUT. E OPERACAO DE RODOVIAS (SINFRA)

Processo Numr.: 462006GERH
 NOME..... (816740011) ORSIDON NUNES DE ANDRADE
 A Partir de.: 01/09/2006
 Unidade Adm.: 95184 - GERENCIA PONTES E ESTRUTURAS DE MADEIRA (SINFRA)

Processo Numr.: 462006GERH
 NOME..... (808530011) OSMAR ANTONIO DE ALMEIDA
 A Partir de.: 01/09/2006
 Unidade Adm.: 94943 - GERENCIA DE SERVICOS GERAIS (SINFRA)

Processo Numr.: 462006GERH
 NOME..... (837140013) OSMARINHO NARCISO PEREIRA
 A Partir de.: 01/09/2006

Unidade Adm.: 95184 - GERENCIA PONTES E ESTRUTURAS DE MADEIRA (SINFRA)

Processo Numr.: 462006GERH
 NOME..... (821250019) PALMIRO DIAS DE QUEIROZ
 A Partir de.: 01/09/2006
 Unidade Adm.: 95184 - GERENCIA PONTES E ESTRUTURAS DE MADEIRA (SINFRA)

Processo Numr.: 462006GERH
 NOME..... (806320010) PAULINA SANTANA
 A Partir de.: 01/09/2006
 Unidade Adm.: 94943 - GERENCIA DE SERVICOS GERAIS (SINFRA)

Processo Numr.: 462006GERH
 NOME..... (370730020) PAULINO CEZAR DE CARVALHO
 A Partir de.: 01/09/2006
 Unidade Adm.: 95060 - COORDENADORIA TECNOLOGIA DA INFORMACAO (SINFRA)

Processo Numr.: 462006GERH
 NOME..... (814590012) PAULINO SOARES DE JESUS
 A Partir de.: 01/09/2006
 Unidade Adm.: 95575 - GER. REGIONAL DE FISCALIZACAO DE OBRAS IV (SINFRA)

Processo Numr.: 462006GERH
 NOME..... (811460010) PAULO ROBERTO SANTOS DORILEO
 A Partir de.: 01/09/2006
 Unidade Adm.: 95354 - GER. DE PESQUISAS E NORMAS TECNICAS (SINFRA)

Processo Numr.: 462006GERH
 NOME..... (811490017) PEDRO ALCANTARA DE SOUZA
 A Partir de.: 01/09/2006
 Unidade Adm.: 95346 - COORDENADORIA DE ESTUDOS E PROJETOS (SINFRA)

Processo Numr.: 462006GERH
 NOME..... (811500012) PEDRO BARTOLOMEU MAIOLINO
 A Partir de.: 01/09/2006
 Unidade Adm.: 95206 - COORDENADORIA DE OPERACAO DE VIAS (SINFRA)

Processo Numr.: 462006GERH
 NOME..... (812580019) PEDRO DOLORES DE ASSUNCAO
 A Partir de.: 01/09/2006
 Unidade Adm.: 95184 - GERENCIA PONTES E ESTRUTURAS DE MADEIRA (SINFRA)

Processo Numr.: 462006GERH
 NOME..... (821820010) PEDRO SABO DE OLIVEIRA
 A Partir de.: 01/09/2006
 Unidade Adm.: 95184 - GERENCIA PONTES E ESTRUTURAS DE MADEIRA (SINFRA)

Processo Numr.: 462006GERH
 NOME..... (812010019) PEDRO SOARES DOS SANTOS
 A Partir de.: 01/09/2006
 Unidade Adm.: 95214 - GERENCIA DE CONTROLE OPERACIONAL (SINFRA)

Processo Numr.: 462006GERH
 NOME..... (811950018) PEDRO VICENTE DA SILVA
 A Partir de.: 01/09/2006
 Unidade Adm.: 95362 - GERENCIA DE LABORATORIO (SINFRA)

Processo Numr.: 462006GERH
 NOME..... (821800019) QUIRINO ROMA DA SILVA
 A Partir de.: 01/09/2006
 Unidade Adm.: 95184 - GERENCIA PONTES E ESTRUTURAS DE MADEIRA (SINFRA)

Processo Numr.: 462006GERH
 NOME..... (835920011) RACHID PINTO DA SILVA
 A Partir de.: 01/09/2006
 Unidade Adm.: 95184 - GERENCIA PONTES E ESTRUTURAS DE MADEIRA (SINFRA)

Processo Numr.: 462006GERH
 NOME..... (817930019) RAIMUNDO ALVES DOS SANTOS
 A Partir de.: 01/09/2006
 Unidade Adm.: 95184 - GERENCIA PONTES E ESTRUTURAS DE MADEIRA (SINFRA)

Processo Numr.: 462006GERH
 NOME..... (817660011) RAIMUNDO BISPO DE SOUZA
 A Partir de.: 01/09/2006
 Unidade Adm.: 95184 - GERENCIA PONTES E ESTRUTURAS DE MADEIRA (SINFRA)

Processo Numr.: 462006GERH
 NOME..... (817610014) RAIMUNDO RODRIGUES LIMA
 A Partir de.: 01/09/2006
 Unidade Adm.: 95184 - GERENCIA PONTES E ESTRUTURAS DE MADEIRA (SINFRA)

Processo Numr.: 462006GERH
 NOME..... (814480012) REGINA LUCIA F. VILANOVA
 A Partir de.: 01/09/2006
 Unidade Adm.: 95176 - GERENCIA DE RESTAURACAO E IMPLANTACAO (SINFRA)

Processo Numr.: 462006GERH
 NOME..... (816550018) RENATO DA SILVA AMORIM
 A Partir de.: 01/09/2006
 Unidade Adm.: 95184 - GERENCIA PONTES E ESTRUTURAS DE MADEIRA (SINFRA)

Processo Numr.: 462006GERH
 NOME..... (820830011) RENATO MANOEL DA SILVA
 A Partir de.: 01/09/2006
 Unidade Adm.: 95400 - GER. CONSERVACAO E RODOVIAS PAVIMENTADAS (SINFRA)

Processo Numr.: 462006GERH
 NOME..... (820570010) RENILDO PEREIRA DE SOUZA
 A Partir de.: 01/09/2006
 Unidade Adm.: 95222 - GERENCIA DE FISCALIZACAO OPERACIONAL (SINFRA)

Processo Numr.: 462006GERH
 NOME..... (812080017) REZOMAR ALVES DE SOUZA
 A Partir de.: 01/09/2006
 Unidade Adm.: 94943 - GERENCIA DE SERVICOS GERAIS (SINFRA)

Processo Numr.: 462006GERH
 NOME..... (819380016) RICARDO FERNANDO FERREIRA DA SILVA
 A Partir de.: 01/09/2006
 Unidade Adm.: 95451 - GERENCIA DE PESQUISA DE MERCADO (SINFRA)

Processo Numr.: 462006GERH
 NOME..... (814470017) RICARDO MARQUES DA GUIA
 A Partir de.: 01/09/2006
 Unidade Adm.: 95389 - COORDENADORIA DE OBRAS DE TRANSPORTES (SINFRA)

Processo Numr.: 462006/GERH
 NOME..... (814730019) ROBERTO FRANCISCO PACHECO
 A Partir de.: 01/09/2006
 Unidade Adm.: 94927 - GERENCIA DE TRANSPORTES (SINFRA)

Processo Numr.: 46/2006/GERH
 NOME..... (815080018) ROBERTO SEBASTIAO DE AMORIM
 A Partir de.: 01/09/2006
 Unidade Adm.: 78875 - GAB. SEC. ADJ. VIAS URBANAS, HABIT, SANEAMENT (SINFRA)

Processo Numr.: 462006GERH
 NOME..... (258400056) ROOSEVELT ALVES FILHO
 A Partir de.: 01/09/2006
 Unidade Adm.: 95516 - COORDENADORIA AVALIACAO E DESAPROPRIACAO (SINFRA)

Processo Numr.: 462006GERH
 NOME..... (814370012) ROSALINA GOMES DA SILVA NOGUEIRA
 A Partir de.: 01/09/2006
 Unidade Adm.: 68071 - ASSES. TECNICA DE PLANEJ. E MOD. DE GEST (SINFRA)

Processo Numr.: 462006GERH
 NOME..... (814390013) ROSANA DOS SANTOS SILVA
 A Partir de.: 01/09/2006
 Unidade Adm.: 95060 - COORDENADORIA TECNOLOGIA DA INFORMACAO (SINFRA)

Processo Numr.: 462006GERH
 NOME..... (814550010) ROSANIL SOARES DE SOUZA FARIA
 A Partir de.: 01/09/2006
 Unidade Adm.: 95346 - COORDENADORIA DE ESTUDOS E PROJETOS (SINFRA)

Processo Numr.: 462006GERH
 NOME..... (814460011) SEBASTIANA AUREA LEITE

A Partir de.: 01/09/2006
 Unidade Adm.: 94943 - GERENCIA DE SERVICOS GERAIS (SINFRA)
 Processo Numr.: 452006/GERH
 NOME..... (814490018) SEBASTIAO DE ALENCAR TAQUES
 A Partir de.: 01/09/2006
 Unidade Adm.: 94927 - GERENCIA DE TRANSPORTES (SINFRA)
 Processo Numr.: 462006GERH
 NOME..... (836760018) SEBASTIAO PEREIRA DOS SANTOS
 A Partir de.: 01/09/2006
 Unidade Adm.: 94943 - GERENCIA DE SERVICOS GERAIS (SINFRA)
 Processo Numr.: 462006GERH
 NOME..... (813940010) SEBASTIAO MARTINS DA SILVA
 A Partir de.: 01/09/2006
 Unidade Adm.: 95273 - GER.DE FISCALIZACAO DE TRANSPORTES III (SINFRA)
 Processo Numr.: 462006GERH
 NOME..... (814330010) SEBASTIAO VICENTE PROENCA
 A Partir de.: 01/09/2006
 Unidade Adm.: 95362 - GERENCIA DE LABORATORIO (SINFRA)
 Processo Numr.: 462006GERH
 NOME..... (816470014) SEBASTIAO JOSE DOS REIS
 A Partir de.: 01/09/2006
 Unidade Adm.: 95184 - GERENCIA PONTES E ESTRUTURAS DE MADEIRA (SINFRA)
 Processo Numr.: 462006GERH
 NOME..... (815060017) SEBASTIAO MORAES DUTRA
 A Partir de.: 01/09/2006
 Unidade Adm.: 95184 - GERENCIA PONTES E ESTRUTURAS DE MADEIRA (SINFRA)
 Processo Numr.: 462006GERH
 NOME..... (816830010) SEBASTIAO BENEDITO DE SOUZA
 A Partir de.: 01/08/2006
 Unidade Adm.: 95184 - GERENCIA PONTES E ESTRUTURAS DE MADEIRA (SINFRA)
 Processo Numr.: 462006GERH
 NOME..... (815070012) SERVULO DE SOUZA
 A Partir de.: 01/09/2006
 Unidade Adm.: 95362 - GERENCIA DE LABORATORIO (SINFRA)
 Processo Numr.: 46/2006GERH
 NOME..... (814300014) SHIRLEY A DE OLIVEIRA SILVA
 A Partir de.: 01/09/2006
 Unidade Adm.: 94471 - ASSESSORIA ESPECIAL DE CONTROLE INTERNO (SINFRA)
 Processo Numr.: 462006GERH
 NOME..... (820390011) SIDNEY GARCEZ DE SOUZA
 A Partir de.: 01/09/2006
 Unidade Adm.: 95125 - GERENCIA DE LICITACAO (SINFRA)
 Processo Numr.: 462006GERH
 NOME..... (814930018) SIDNEY BENEDITO NUNES
 A Partir de.: 01/09/2006
 Unidade Adm.: 95265 - GER.DE FISCALIZACAO DE TRANSPORTES II (SINFRA)
 Processo Numr.: 462006GERH
 NOME..... (284760072) SIDNEY BRITO PEREIRA DE SOUZA
 A Partir de.: 01/09/2006
 Unidade Adm.: 68063 - SUP. DE PLANEJAMENTO E MODER. DE GESTAO (SINFRA)
 Processo Numr.: 46/2006GERH
 NOME..... (814290019) SIDNEY JOSE DE OLIVEIRA
 A Partir de.: 01/09/2006
 Unidade Adm.: 94978 - GERENCIA DE EXECUCAO FINANCEIRA (SINFRA)
 Processo Numr.: 462006GERH
 NOME..... (815220014) SILVESTRE DE ALMEIDA
 A Partir de.: 01/09/2006
 Unidade Adm.: 95362 - GERENCIA DE LABORATORIO (SINFRA)
 Processo Numr.: 462006GERH
 NOME..... (814430015) SILVIA MARI PERTICARRARI COSTA
 A Partir de.: 01/09/2006
 Unidade Adm.: 95494 - COORDENADORIA DE INSTALACOES (SINFRA)
 Processo Numr.: 462006GERH
 NOME..... (817160019) SILVIO PEREIRA DA ROSA
 A Partir de.: 01/09/2006
 Unidade Adm.: 95389 - COORDENADORIA DE OBRAS DE TRANSPORTES (SINFRA)
 Processo Numr.: 462006GERH
 NOME..... (823780015) SILVIO ROBERTO MARTINELLI
 A Partir de.: 01/09/2006
 Unidade Adm.: 95184 - GERENCIA PONTES E ESTRUTURAS DE MADEIRA (SINFRA)
 Processo Numr.: 462006GERH
 NOME..... (822900017) SINVAL ALVES DE OLIVEIRA
 A Partir de.: 01/09/2006
 Unidade Adm.: 94650 - COORDENADORIA DE GESTYO DE PESSOAS (SINFRA)
 Processo Numr.: 462006GERH
 NOME..... (814400019) SINVAL CARRIJO DE FREITAS
 A Partir de.: 01/09/2006
 Unidade Adm.: 95400 - GER.CONSERVACAO E RODOVIAS PAVIMENTADAS (SINFRA)
 Processo Numr.: 462006GERH
 NOME..... (813610010) SUELY DO NASCIMENTO SILVA
 A Partir de.: 01/09/2006
 Unidade Adm.: 94900 - GER.DE BENEFICIOS E ASSISTENCIA.SOCIAL (SINFRA)
 Processo Numr.: 462006GERH
 NOME..... (814940013) SUELY LEITE PEREIRA
 A Partir de.: 01/09/2006
 Unidade Adm.: 95117 - ASSESSORIA ESPECIAL DE LICITACAO (SINFRA)
 Processo Numr.: 462006GERH
 NOME..... (814270018) TADEU DROBIALLO
 A Partir de.: 01/09/2006
 Unidade Adm.: 95184 - GERENCIA PONTES E ESTRUTURAS DE MADEIRA (SINFRA)
 Processo Numr.: 462006GERH
 NOME..... (807780014) TANIA REGINA ARAUJO DE SOUZA
 A Partir de.: 01/09/2006
 Unidade Adm.: 95249 - COORD.DE FISCALIZACAO DE TRANSPORTES (SINFRA)
 Processo Numr.: 462006GERH
 NOME..... (807750018) TERCIO LACERDA DE ALMEIDA
 A Partir de.: 01/09/2006
 Unidade Adm.: 95346 - COORDENADORIA DE ESTUDOS E PROJETOS (SINFRA)
 Processo Numr.: 462006GERH
 NOME..... (807680010) TEREZA DE JESUS BATISTA DA MOTTA
 A Partir de.: 01/09/2006
 Unidade Adm.: 94943 - GERENCIA DE SERVICOS GERAIS (SINFRA)
 Processo Numr.: 46200/GERH
 NOME..... (815360010) THEMOTIO RODRIGUES DE AMORIM
 A Partir de.: 01/09/2006
 Unidade Adm.: 95400 - GER.CONSERVACAO E RODOVIAS PAVIMENTADAS (SINFRA)
 Processo Numr.: 462006GERH
 NOME..... (810970015) TITO GREGORIO BOTELHO FILHO
 A Partir de.: 01/09/2006
 Unidade Adm.: 95001 - COORDENADORIA PLANEJAMENTO E ORCAMENTO (SINFRA)
 Processo Numr.: 462006GERH
 NOME..... (807640018) TOMY RANGEL MOSHAGE
 A Partir de.: 01/09/2006
 Unidade Adm.: 94668 - GER.DE ADMINISTRAÇÃO DE RECURSOS.HUMANOS (SINFRA)
 Processo Numr.: 462006GERH
 NOME..... (807650013) UBIRAJARA PEREIRA DA SILVA
 A Partir de.: 01/09/2006
 Unidade Adm.: 95370 - GERENCIA DE ESTUDOS E PROJETOS (SINFRA)
 Processo Numr.: 462006GERH

NOME..... (814700012) ULISSES UBIRAJARA NESPOLI
 A Partir de.: 01/09/2006
 Unidade Adm.: 95273 - GER.DE FISCALIZACAO DE TRANSPORTES III (SINFRA)
 Processo Numr.: 462006/GERH
 NOME..... (817710019) VALDELIRIO BORGES DOS SANTOS
 A Partir de.: 01/09/2006
 Unidade Adm.: 94927 - GERENCIA DE TRANSPORTES (SINFRA)
 Processo Numr.: 462006GERH
 NOME..... (815000014) VALDEMIRA DA CRUZ
 A Partir de.: 01/09/2006
 Unidade Adm.: 94943 - GERENCIA DE SERVICOS GERAIS (SINFRA)
 Processo Numr.: 462006GERH
 NOME..... (815880014) VALDERY RODRIGUES NUNES
 A Partir de.: 01/09/2006
 Unidade Adm.: 95184 - GERENCIA PONTES E ESTRUTURAS DE MADEIRA (SINFRA)
 Processo Numr.: 462006/GERH
 NOME..... (835520013) VALDIVINO CARLOS RAMALHO
 A Partir de.: 01/06/2006
 Unidade Adm.: 94927 - GERENCIA DE TRANSPORTES (SINFRA)
 Processo Numr.: 462006GERH
 NOME..... (820320013) VALDIVINO GALVAO DA MATA
 A Partir de.: 01/09/2006
 Unidade Adm.: 95222 - GERENCIA DE FISCALIZACAO OPERACIONAL (SINFRA)
 Processo Numr.: 462006GERH
 NOME..... (807320013) VALTER ANTONIO SAMPAIO
 A Partir de.: 01/09/2006
 Unidade Adm.: 95184 - GERENCIA PONTES E ESTRUTURAS DE MADEIRA (SINFRA)
 Processo Numr.: 462006GERH
 NOME..... (811410013) VANILDO EUGENIO DA SILVA
 A Partir de.: 01/09/2006
 Unidade Adm.: 95060 - COORDENADORIA TECNOLOGIA DA INFORMACAO (SINFRA)
 Processo Numr.: 462006GERH
 NOME..... (815200013) VERA LUCIA GRESPON DE SOUSA
 A Partir de.: 01/09/2006
 Unidade Adm.: 95184 - GERENCIA PONTES E ESTRUTURAS DE MADEIRA (SINFRA)
 Processo Numr.: 462006GERH
 NOME..... (807210013) VERA LUCIA GONCALVES PARREIRA
 A Partir de.: 01/09/2006
 Unidade Adm.: 95141 - ASSES.TECNICA DE PROGRAMACAO E CONTROLE (SINFRA)
 Processo Numr.: 462006GERH
 NOME..... (831010010) VILMA DE LURDES VIANA
 A Partir de.: 01/09/2006
 Unidade Adm.: 94935 - GERENCIA DE PATRIMONIO (SINFRA)
 Processo Numr.: 462006GERH
 NOME..... (814170013) VILMA DOS SANTOS MARTINELLI
 A Partir de.: 01/09/2006
 Unidade Adm.: 95117 - ASSESSORIA ESPECIAL DE LICITACAO (SINFRA)
 Processo Numr.: 462006GERH
 NOME..... (811550010) VIRGILIO DO ESPIRITO SANTO OLIVEIRA
 A Partir de.: 01/09/2006
 Unidade Adm.: 94668 - GER.DE ADMINISTRAÇÃO DE RECURSOS.HUMANOS (SINFRA)
 Processo Numr.: 462006GERH
 NOME..... (806850019) VITORIA MARCIA PONTES
 A Partir de.: 01/09/2006
 Unidade Adm.: 95311 - SUPERINTENDENCIA DE OBRAS DE TRANSPORTES (SINFRA)
 Processo Numr.: 462006GERH
 NOME..... (818050012) WALDECY MARQUES DA SILVA
 A Partir de.: 01/09/2006
 Unidade Adm.: 95184 - GERENCIA PONTES E ESTRUTURAS DE MADEIRA (SINFRA)
 Processo Numr.: 462006GERH
 NOME..... (834260018) WALDEMAR DE ARAUJO COSTA FILHO
 A Partir de.: 01/09/2006
 Unidade Adm.: 94935 - GERENCIA DE PATRIMONIO (SINFRA)
 Processo Numr.: 462006GERH
 NOME..... (815290012) WALDESON MAXIMIANO DE JESUS
 A Partir de.: 01/09/2006
 Unidade Adm.: 95222 - GERENCIA DE FISCALIZACAO OPERACIONAL (SINFRA)
 Processo Numr.: 462006GERH
 NOME..... (819440019) WALMIR ALVES DOS SANTOS
 A Partir de.: 01/09/2006
 Unidade Adm.: 95184 - GERENCIA PONTES E ESTRUTURAS DE MADEIRA (SINFRA)
 Processo Numr.: 462006GERH
 NOME..... (810880016) WASHINGTON LUIS NUNES DE CARVALHO
 A Partir de.: 01/09/2006
 Unidade Adm.: 94943 - GERENCIA DE SERVICOS GERAIS (SINFRA)
 Processo Numr.: 462006GERH
 NOME..... (806820012) WATERCIDES CARLOS MACOM
 A Partir de.: 01/09/2006
 Unidade Adm.: 95427 - GERENCIA DE PAVIMENTACAO DE RODOVIAS (SINFRA)
 Processo Numr.: 462006GERH
 NOME..... (814440010) WILMA DE CAMPOS CARVALHO
 A Partir de.: 01/09/2006
 Unidade Adm.: 94650 - COORDENADORIA DE GESTYO DE PESSOAS (SINFRA)
 Processo Numr.: 462006GERH
 NOME..... (821560018) WLADEMIR DA SILVA PEDROSO
 A Partir de.: 01/09/2006
 Unidade Adm.: 95184 - GERENCIA PONTES E ESTRUTURAS DE MADEIRA (SINFRA)
 Processo Numr.: 462006GERH
 NOME..... (790140012) ZENILDE BRITO DOS SANTOS
 A Partir de.: 01/09/2006
 Unidade Adm.: 94668 - GER.DE ADMINISTRAÇÃO DE RECURSOS.HUMANOS (SINFRA)
 Processo Numr.: 462006GERH
 NOME..... (814410014) ZENILDO PINTO DE CASTRO FILHO
 A Partir de.: 01/09/2006
 Unidade Adm.: 95427 - GERENCIA DE PAVIMENTACAO DE RODOVIAS (SINFRA)

PUBLICADA,
 REGISTRADA,
 CUMPRE-SE.
 Secretaria de Estado de Infra-Estrutura,
 em Cuiabá, 12 de Outubro de 2006.
 Vilceu Francisco Marchetti
 Secretário de Estado de Infra-Estrutura

SEJUSP**SECRETARIA DE ESTADO DE JUSTIÇA E SEGURANÇA PÚBLICA**

PORTARIA N. 03/SEJUS/00304/2006 DE: 17/10/2006

O Secretário de Estado de Justiça e Segurança Pública
 no uso de suas atribuições que lhes são conferidas por lei,
 Resolve: CONCEDER
 Evento: 3000/51 - ADICIONAL NOTURNO
 Processo Numr.: FL/10/TG
 NOME..... (670090115) ABMAEL DOS SANTOS
 A Partir de.: 01/10/2006 Ate 30/10/2006

Processo Numr.: FL/10/TG
 NOME..... (819730017) ACENDINO ALONSO DE SOUZA
 A Partir de.: 01/10/2006 Ate 30/10/2006
 Processo Numr.: FL/10/GT
 NOME..... (1159180013) ADAO RAMOS DA SILVA
 A Partir de.: 01/10/2006 Ate 30/10/2006
 Processo Numr.: FL/10/TG
 NOME..... (1312540017) ADEMIR ARAUJO DE LIMA
 A Partir de.: 01/10/2006 Ate 30/10/2006
 Processo Numr.: FL/10/TG
 NOME..... (1299150010) ADILSON RODRIGUES DA SILVA
 A Partir de.: 01/10/2006 Ate 30/10/2006
 Processo Numr.: FL/10/TG
 NOME..... (1226320012) ADIR JESUS DE FRANCA
 A Partir de.: 01/10/2006 Ate 30/10/2006
 Processo Numr.: FL/10/TG
 NOME..... (854480013) ADMILSON BATISTA DO NASCIMENTO
 A Partir de.: 01/10/2006 Ate 30/10/2006
 Processo Numr.: FL/10/TG
 NOME..... (684690063) ADMILSON RODRIGUES DE CARVALHO
 A Partir de.: 01/10/2006 Ate 30/10/2006
 Processo Numr.: FL/10/TG
 NOME..... (854420010) ADRIANO MARCIO DE FARIA LOPES
 A Partir de.: 01/10/2006 Ate 30/10/2006
 Processo Numr.: FL/10/TG
 NOME..... (945960018) AILTON SILVA MACHADO
 A Partir de.: 01/10/2006 Ate 30/10/2006
 Processo Numr.: FL/10/TG
 NOME..... (809170019) AIRTON SALES DE ASSIS
 A Partir de.: 01/10/2006 Ate 30/10/2006
 Processo Numr.: FL/10/TG
 NOME..... (234750014) ALBERTO GERMANOS JUNIOR
 A Partir de.: 01/10/2006 Ate 30/10/2006
 Processo Numr.: FL/10/TG
 NOME..... (819850012) ALCIDES DE SOUZA
 A Partir de.: 01/10/2006 Ate 30/10/2006
 Processo Numr.: FL/10/TG
 NOME..... (945820046) ALESSANDRO AUGUSTO LOEPS SANTANA DA SILVA
 A Partir de.: 01/10/2006 Ate 30/10/2006
 Processo Numr.: FL/10/TG
 NOME..... (1312590014) ALESSANDRO BORGES DE ARAUJO
 A Partir de.: 01/10/2006 Ate 30/10/2006
 Processo Numr.: FL/10/TG
 NOME..... (463070020) ALTAIR DE MORAES BRUNO
 A Partir de.: 01/10/2006 Ate 30/10/2006
 Processo Numr.: FL/10/TG
 NOME..... (570900018) ALTAMIR GERALDO DE BARROS
 A Partir de.: 01/10/2006 Ate 30/10/2006
 Processo Numr.: FL/10/TG
 NOME..... (806400013) ALUIZA MARIA RODRIGUES
 A Partir de.: 01/10/2006 Ate 30/10/2006
 Processo Numr.: FL/10/TG
 NOME..... (804250030) ANA CRISTINA LEPINSK ROMIO
 A Partir de.: 01/10/2006 Ate 30/10/2006
 Processo Numr.: FL/10/TG
 NOME..... (945810040) ANA PAULA PREZA MORENO
 A Partir de.: 01/10/2006 Ate 30/10/2006
 Processo Numr.: FL/10/TG
 NOME..... (1265740019) ANDERSON ALYSSON BRANDT MARTINI
 A Partir de.: 01/10/2006 Ate 30/10/2006
 Processo Numr.: FL/10/TG
 NOME..... (853090041) ANDRE LUIZ FURIO
 A Partir de.: 01/10/2006 Ate 30/10/2006
 Processo Numr.: FL/10/TG
 NOME..... (303380020) ANDRE LUIZ SROGGIO
 A Partir de.: 01/10/2006 Ate 30/10/2006
 Processo Numr.: FL/10/TG
 NOME..... (1186750011) ANDREY FERNANDES DE OLIVEIRA
 A Partir de.: 01/10/2006 Ate 30/10/2006
 Processo Numr.: FL/10/TG
 NOME..... (598090053) ANGELA MARIA DE ALVARENGA
 A Partir de.: 01/10/2006 Ate 30/10/2006
 Processo Numr.: FL/10/TG
 NOME..... (603750176) ANGELA MARIA VITORIO DA CRUZ
 A Partir de.: 01/10/2006 Ate 30/10/2006
 Processo Numr.: FL/10/TG
 NOME..... (40350010) ANTONIO AUGUSTO DE MORAIS
 A Partir de.: 01/10/2006 Ate 30/10/2006
 Processo Numr.: FL/10/TG
 NOME..... (327220015) ANTONIO BATISTA DE QUEIROZ
 A Partir de.: 01/10/2006 Ate 30/10/2006
 Processo Numr.: FL/10/TG
 NOME..... (946180016) ANTONIO CELSO MOREIRA
 A Partir de.: 01/10/2006 Ate 30/10/2006
 Processo Numr.: FL/10/TG
 NOME..... (334630207) ANTONIO FERREIRA DA SILVA
 A Partir de.: 01/10/2006 Ate 30/10/2006
 Processo Numr.: FL/10/TG
 NOME..... (1155100015) ANTONIO MARCOS DA SILVA
 A Partir de.: 01/10/2006 Ate 30/10/2006
 Processo Numr.: FL/10/TG
 NOME..... (435730029) ANTONIO RAMOS CORREIA
 A Partir de.: 01/10/2006 Ate 30/10/2006
 Processo Numr.: FL/10/TG
 NOME..... (195090012) APARECIDA GUSMAO DE ALMEIDA
 A Partir de.: 01/10/2006 Ate 30/10/2006
 Processo Numr.: FL/10/TG
 NOME..... (797920021) ARIADNE NUNES FERREIRA DE MATOS
 A Partir de.: 01/10/2006 Ate 30/10/2006
 Processo Numr.: FL/10/TG
 NOME..... (445620048) AROLD MARQUES DA SILVA
 A Partir de.: 01/10/2006 Ate 30/10/2006
 Processo Numr.: FL/10/TG
 NOME..... (1023630041) ATAIDE DE CAMPOS MALHEIROS FILHO
 A Partir de.: 01/10/2006 Ate 30/10/2006
 Processo Numr.: FL/10/TG
 NOME..... (958270058) ATAIR CLEBER DO NASCIMENTO
 A Partir de.: 01/10/2006 Ate 30/10/2006
 Processo Numr.: FL/10/TG
 NOME..... (817100024) AUGUSTO AMADRI CASTRO ROSA
 A Partir de.: 01/10/2006 Ate 30/10/2006
 Processo Numr.: FL/10/TG
 NOME..... (327320010) AUGUSTO AURELIO DE CARVALHO
 A Partir de.: 01/10/2006 Ate 30/10/2006
 Processo Numr.: FL/10/TG
 NOME..... (803010010) BENEDITO MARTINS DE BULHOES
 A Partir de.: 01/10/2006 Ate 30/10/2006
 Processo Numr.: FL/10/TG
 NOME..... (246540010) BENEDITO ROBERTO ANTUNES PAES
 A Partir de.: 01/10/2006 Ate 30/10/2006
 Processo Numr.: FL/10/TG

NOME..... (327300019) BENEDITO SALDANHA FILHO
 A Partir de.: 01/10/2006 Ate 30/10/2006
 Processo Numr.: FL/10/TG
 NOME..... (93010010) BENEDITO SAMUEL DE OLIVEIRA
 A Partir de.: 01/10/2006 Ate 30/10/2006
 Processo Numr.: FL/10/TG
 NOME..... (133560015) CACILDO FRANCO DE REZENDE
 A Partir de.: 01/10/2006 Ate 30/10/2006
 Processo Numr.: FL/10/TG
 NOME..... (325020027) CARLOS ANTONIO DE OLIVEIRA
 A Partir de.: 01/10/2006 Ate 30/10/2006
 Processo Numr.: FL/10/TG
 NOME..... (945610017) CARLOS FERNANDO FERRACIOLLI
 A Partir de.: 01/10/2006 Ate 30/10/2006
 Processo Numr.: FL/10/TG
 NOME..... (1073520029) CARLOS MAGNO MARQUES
 A Partir de.: 01/10/2006 Ate 30/10/2006
 Processo Numr.: FL/10/TG
 NOME..... (201870126) CARLOS MARIA DE ARRUDA
 A Partir de.: 01/10/2006 Ate 30/10/2006
 Processo Numr.: FL/10/TG
 NOME..... (637480023) CARLOS NUNES VAZ GUIMARAES NETO
 A Partir de.: 01/10/2006 Ate 30/10/2006
 Processo Numr.: FL/10/TG
 NOME..... (613200012) CARLOS ROBERTO TAKAYASSU
 A Partir de.: 01/10/2006 Ate 30/10/2006
 Processo Numr.: FL/10/TG
 NOME..... (259910015) CARMICIO COELHO DA SILVA
 A Partir de.: 01/10/2006 Ate 30/10/2006
 Processo Numr.: FL/10/TG
 NOME..... (822710013) CASSEMIRO FERREIRA MENDES
 A Partir de.: 01/10/2006 Ate 30/10/2006
 Processo Numr.: FL/10/TG
 NOME..... (825140030) CASSIA LOPES LELLIS
 A Partir de.: 01/10/2006 Ate 30/10/2006
 Processo Numr.: FL/10/TG
 NOME..... (570960010) CASSIO ROBERTO BRANDALIZE
 A Partir de.: 01/10/2006 Ate 30/10/2006
 Processo Numr.: FL/10/TG
 NOME..... (192070010) CATARINA DA COSTA SILVA MARQUES
 A Partir de.: 01/10/2006 Ate 30/10/2006
 Processo Numr.: FL/10/TG
 NOME..... (820100013) CATARINA MARIA DE OLIVEIRA
 A Partir de.: 01/10/2006 Ate 30/10/2006
 Processo Numr.: FL/10/TG
 NOME..... (195120019) CELIA DO NASCIMENTO LIMA
 A Partir de.: 01/10/2006 Ate 30/10/2006
 Processo Numr.: FL/10/TG
 NOME..... (1073460026) CELINA BRIGIDA CARDOZO
 A Partir de.: 01/10/2006 Ate 30/10/2006
 Processo Numr.: FL/10/TG
 NOME..... (1153170016) CHRISTIANNO DE PAULA OLIVEIRA
 A Partir de.: 01/10/2006 Ate 30/10/2006
 Processo Numr.: FL/10/TG
 NOME..... (571060013) CHU EN LAY PAES LEME
 A Partir de.: 01/10/2006 Ate 30/10/2006
 Processo Numr.: FL/10/TG
 NOME..... (319830012) CICERO ALVES LEITE
 A Partir de.: 01/10/2006 Ate 30/10/2006
 Processo Numr.: FL/10/TG
 NOME..... (571070019) CILIO CESAR DA SILVA
 A Partir de.: 01/10/2006 Ate 30/10/2006
 Processo Numr.: FL/10/TG
 NOME..... (1252600019) CLEBERSON AUGUSTO DOS SANTOS
 A Partir de.: 01/10/2006 Ate 30/10/2006
 Processo Numr.: FL/10/TG
 NOME..... (1178370019) CLEIDEVAN DE ALMEIDA VASCONCELOS
 A Partir de.: 01/10/2006 Ate 30/10/2006
 Processo Numr.: FL/10/TG
 NOME..... (1018220060) CLEIDIANE DE ALMEIDA VASCONCELOS
 A Partir de.: 01/10/2006 Ate 30/10/2006
 Processo Numr.: FL/10/TG
 NOME..... (1153580010) CLEONILDES RODRIGUES DE OLIVEIRA
 A Partir de.: 01/10/2006 Ate 30/10/2006
 Processo Numr.: FL/10/TG
 NOME..... (92580017) CLODOALDO BATISTA SANTOS DA SILVA
 A Partir de.: 01/10/2006 Ate 30/10/2006
 Processo Numr.: FL/10/TG
 NOME..... (659990032) CLODOALDO CARVALHO QUEIROZ
 A Partir de.: 01/10/2006 Ate 30/10/2006
 Processo Numr.: FL/10/TG
 NOME..... (906910021) CRISTIANO MENDES GOMES DA SILVA
 A Partir de.: 01/10/2006 Ate 30/10/2006
 Processo Numr.: FL/10/TG
 NOME..... (1073800021) CRISTINA LIRA CARRIJO
 A Partir de.: 01/10/2006 Ate 30/10/2006
 Processo Numr.: FL/10/TG
 NOME..... (1296580013) DANIELLE CANDEU
 A Partir de.: 01/10/2006 Ate 30/10/2006
 Processo Numr.: FL/10/TG
 NOME..... (643810102) DARCI SILVA BASTOS GAVINO
 A Partir de.: 01/10/2006 Ate 30/10/2006
 Processo Numr.: FL/10/TG
 NOME..... (1131480020) DEVANIR MITSUYUKI MURAKAMI
 A Partir de.: 01/10/2006 Ate 30/10/2006
 Processo Numr.: FL/10/TG
 NOME..... (424400030) DIONISIO JOSE BOCHESSE ANDREONI
 A Partir de.: 01/10/2006 Ate 30/10/2006
 Processo Numr.: FL/10/TG
 NOME..... (1023210026) DIRCO CARLOS PEDRO
 A Partir de.: 01/10/2006 Ate 30/10/2006
 Processo Numr.: FL/10/TG
 NOME..... (1161640018) DOMINGOS SAVIO SOUZA DAS CHAGAS
 A Partir de.: 01/10/2006 Ate 30/10/2006
 Processo Numr.: FL/10/TG
 NOME..... (613630033) DORI EDSON DE AMORIM
 A Partir de.: 01/10/2006 Ate 30/10/2006
 Processo Numr.: FL/10/TG
 NOME..... (807050016) DUCARMA OLIVEIRA NEVES
 A Partir de.: 01/10/2006 Ate 30/10/2006
 Processo Numr.: FL/10/TG
 NOME..... (1181150016) DURVAL BORGES CASSIMIRO
 A Partir de.: 01/10/2006 Ate 30/10/2006
 Processo Numr.: FL/10/TG
 NOME..... (1173400017) EDILSON LINO DOS SANTOS
 A Partir de.: 01/10/2006 Ate 30/10/2006
 Processo Numr.: FL/10/TG
 NOME..... (1028050027) EDINOR LOPES SANTANA
 A Partir de.: 01/10/2006 Ate 30/10/2006
 Processo Numr.: FL/10/TG
 NOME..... (1154260019) EDIO RODRIGO MARQUES TEIXEIRA

A Partir de.: 01/10/2006 Ate 30/10/2006
 Processo Numr.: FL/10/TG
 NOME..... (945840047) EDIVALDO SANTANA DOS SANTOS
 A Partir de.: 01/10/2006 Ate 30/10/2006
 Processo Numr.: FL/10/TG
 NOME..... (327030011) EDMAR JORGE DE ANUNCIACAO
 A Partir de.: 01/10/2006 Ate 30/10/2006
 Processo Numr.: FL/10/TG
 NOME..... (629920010) EDNO FERREIRA NOGUEIRA
 A Partir de.: 01/10/2006 Ate 30/10/2006
 Processo Numr.: FL/10/TG
 NOME..... (807120022) EDSON BENEDITO DA SILVA
 A Partir de.: 01/10/2006 Ate 30/10/2006
 Processo Numr.: FL/10/TG
 NOME..... (1154360013) EDSON CORREIA
 A Partir de.: 01/10/2006 Ate 30/10/2006
 Processo Numr.: FL/10/TG
 NOME..... (195130014) EDSON SERAFIM DE OLIVEIRA
 A Partir de.: 01/10/2006 Ate 30/10/2006
 Processo Numr.: FL/10/TG
 NOME..... (441820026) EDUARDO CARLOS DA SILVA
 A Partir de.: 01/10/2006 Ate 30/10/2006
 Processo Numr.: FL/10/TG
 NOME..... (1216370017) EDUARDO EUGENIO SANTOS ALMEIDA
 A Partir de.: 01/10/2006 Ate 30/10/2006
 Processo Numr.: FL/10/TG
 NOME..... (862640016) ELIANE LEITE
 A Partir de.: 01/10/2006 Ate 30/10/2006
 Processo Numr.: FL/10/TG
 NOME..... (410960136) ELIANE MARQUES DA COSTA
 A Partir de.: 01/10/2006 Ate 30/10/2006
 Processo Numr.: FL/10/TG
 NOME..... (174350015) ELIAS DO NASCIMENTO
 A Partir de.: 01/10/2006 Ate 30/10/2006
 Processo Numr.: FL/10/TG
 NOME..... (1177300017) ELISANDRA MARTA LAZZARI
 A Partir de.: 01/10/2006 Ate 30/10/2006
 Processo Numr.: FL/10/TG
 NOME..... (1307530017) ELISMAR RODRIGUES DA SILVA
 A Partir de.: 01/10/2006 Ate 30/10/2006
 Processo Numr.: FL/10/TG
 NOME..... (1154250013) ELIZANDRO MACEDOS DOURADO
 A Partir de.: 01/10/2006 Ate 30/10/2006
 Processo Numr.: FL/10/TG
 NOME..... (36850012) ELIZEU MOREIRA DOS SANTOS
 A Partir de.: 01/10/2006 Ate 30/10/2006
 Processo Numr.: FL/10/TG
 NOME..... (807030015) ELOY FERNANDES DE FARIAS
 A Partir de.: 01/10/2006 Ate 30/10/2006
 Processo Numr.: FL/10/TG
 NOME..... (862960053) EPITACIO GOMES DA SILVA
 A Partir de.: 01/10/2006 Ate 30/10/2006
 Processo Numr.: FL/10/TG
 NOME..... (1216450010) ERENILDES MARIA DE CASTRO
 A Partir de.: 01/10/2006 Ate 30/10/2006
 Processo Numr.: FL/10/TG
 NOME..... (1185060011) ERLIAN AREVALO DE CAMARGO
 A Partir de.: 01/10/2006 Ate 30/10/2006
 Processo Numr.: FL/10/TG
 NOME..... (388000015) ERNESTO AMADO
 A Partir de.: 01/10/2006 Ate 30/10/2006
 Processo Numr.: FL/10/TG
 NOME..... (94270015) ESTELA MARIS BASTOS FERRAZ
 A Partir de.: 01/10/2006 Ate 30/10/2006
 Processo Numr.: FL/10/TG
 NOME..... (877640041) EVANDRO SILVA BROCUA
 A Partir de.: 01/10/2006 Ate 30/10/2006
 Processo Numr.: FL/10/TG
 NOME..... (1102400022) EVERSON COU TO LEITE
 A Partir de.: 01/10/2006 Ate 30/10/2006
 Processo Numr.: FL/10/TG
 NOME..... (177590017) FABRICIO FRANCISCO COSTA LEITE
 A Partir de.: 01/10/2006 Ate 30/10/2006
 Processo Numr.: FL/10/TG
 NOME..... (980013) FARID ELIS MAGALHAES DE BRITO
 A Partir de.: 01/10/2006 Ate 30/10/2006
 Processo Numr.: FL/10/TG
 NOME..... (1175160013) FATIMA MORAIS DE OLIVEIRA
 A Partir de.: 01/10/2006 Ate 30/10/2006
 Processo Numr.: FL/10/TG
 NOME..... (1098930018) FERNANDO WALACE SERVTO RONDON
 A Partir de.: 01/10/2006 Ate 30/10/2006
 Processo Numr.: FL/10/TG
 NOME..... (818300019) FIRMINO DE OLIVEIRA SILVA
 A Partir de.: 01/10/2006 Ate 30/10/2006
 Processo Numr.: FL/10/TG
 NOME..... (798490020) FRANCISCO MORAIS DE OLIVEIRA
 A Partir de.: 01/10/2006 Ate 30/10/2006
 Processo Numr.: FL/10/TG
 NOME..... (437710017) FRANCISCO RICARDO DA CUNHA PRATA
 A Partir de.: 01/10/2006 Ate 30/10/2006
 Processo Numr.: FL/10/TG
 NOME..... (321550129) FRANCISCO LOBO DOS SANTOS
 A Partir de.: 01/10/2006 Ate 30/10/2006
 Processo Numr.: FL/10/TG
 NOME..... (822520010) FRANCISCO FERREIRA DA SILVA
 A Partir de.: 01/10/2006 Ate 30/10/2006
 Processo Numr.: FL/10/TG
 NOME..... (321540026) FREDERICO RUBENS DE ARAUJO
 A Partir de.: 01/10/2006 Ate 30/10/2006
 Processo Numr.: FL/10/TG
 NOME..... (584280122) GERSON SANTIAGO MONCALVES VELOS
 A Partir de.: 01/10/2006 Ate 30/10/2006
 Processo Numr.: FL/10/TG
 NOME..... (434640042) GESUINO BRITO DE NASCIMENTO
 A Partir de.: 01/10/2006 Ate 30/10/2006
 Processo Numr.: FL/10/TG
 NOME..... (613210018) GILBERTO INACIO CARDOSO
 A Partir de.: 01/10/2006 Ate 30/10/2006
 Processo Numr.: FL/10/TG
 NOME..... (1099020015) GILDASIO OLIVEIRA ROCHA
 A Partir de.: 01/10/2006 Ate 30/10/2006
 Processo Numr.: FL/10/TG
 NOME..... (1231450018) GILMAR FERNANDES GUIMARAES
 A Partir de.: 01/10/2006 Ate 30/10/2006
 Processo Numr.: FL/10/TG
 NOME..... (1312570013) GIOVANE MARTINS PEREIRA
 A Partir de.: 01/10/2006 Ate 30/10/2006
 Processo Numr.: FL/10/TG
 NOME..... (1160000015) GISELLE LUIZA LOURENCO DA SILVA
 A Partir de.: 01/10/2006 Ate 30/10/2006

Processo Numr.: FL/10/TG
 NOME..... (1216320010) HADOCK CAVALHEIRO
 A Partir de.: 01/10/2006 Ate 30/10/2006
 Processo Numr.: FL/10/TG
 NOME..... (1270730018) HELIO JOSE SCHIO
 A Partir de.: 01/10/2006 Ate 30/10/2006
 Processo Numr.: FL/10/TG
 NOME..... (326960015) HELSON RUAS DO NASCIMENTO
 A Partir de.: 01/10/2006 Ate 30/10/2006
 Processo Numr.: FL/10/TG
 NOME..... (946160015) HENRIQUE SILVA DE FREITAS
 A Partir de.: 01/10/2006 Ate 30/10/2006
 Processo Numr.: FL/10/TG
 NOME..... (463040031) HERCULES CARNEIRO
 A Partir de.: 01/10/2006 Ate 30/10/2006
 Processo Numr.: FL/10/TG
 NOME..... (1178330017) HEUMAR JURELINO DE SIQUEIRA SALES
 A Partir de.: 01/10/2006 Ate 30/10/2006
 Processo Numr.: FL/10/TG
 NOME..... (403100143) IGOR GLADKI PETRENKO
 A Partir de.: 01/10/2006 Ate 30/10/2006
 Processo Numr.: FL/10/TG
 NOME..... (710740050) ITAMAR GONCALO DA COSTA
 A Partir de.: 01/10/2006 Ate 30/10/2006
 Processo Numr.: FL/10/TG
 NOME..... (1184910011) IVO OLIVEIRA DE MOURA
 A Partir de.: 01/10/2006 Ate 30/10/2006
 Processo Numr.: FL/10/TG
 NOME..... (1296600014) IZIQUEL ALVES SIMAO
 A Partir de.: 01/10/2006 Ate 30/10/2006
 Processo Numr.: FL/10/TG
 NOME..... (1106490026) JAIR OSMIR HEIN
 A Partir de.: 01/10/2006 Ate 30/10/2006
 Processo Numr.: FL/10/TG
 NOME..... (1270850013) JAQUELINE DOS SANTOS PAIM
 A Partir de.: 01/10/2006 Ate 30/10/2006
 Processo Numr.: FL/10/TG
 NOME..... (630840148) JARDELINO DE OLIVEIRA NETO
 A Partir de.: 01/10/2006 Ate 30/10/2006
 Processo Numr.: FL/10/TG
 NOME..... (808360019) JOAO BALEIRO DE JESUS
 A Partir de.: 01/10/2006 Ate 30/10/2006
 Processo Numr.: FL/10/TG
 NOME..... (199780013) JOAO BOSCO MARTINS MORBECK
 A Partir de.: 01/10/2006 Ate 30/10/2006
 Processo Numr.: FL/10/TG
 NOME..... (323710026) JOAO CLIMACOS DOS REIS
 A Partir de.: 01/10/2006 Ate 30/10/2006
 Processo Numr.: FL/10/TG
 NOME..... (487600037) JOAO GONCALVES DE AMORIM NETO
 A Partir de.: 01/10/2006 Ate 30/10/2006
 Processo Numr.: FL/10/TG
 NOME..... (946210012) JOAO MAUES COSTA RIBEIRO
 A Partir de.: 01/10/2006 Ate 30/10/2006
 Processo Numr.: FL/10/TG
 NOME..... (818250011) JOAO PEREIRA LIRA
 A Partir de.: 01/10/2006 Ate 30/10/2006
 Processo Numr.: FL/10/TG
 NOME..... (818400013) JOAO RIBEIRO DA SILVA
 A Partir de.: 01/10/2006 Ate 30/10/2006
 Processo Numr.: FL/10/TG
 NOME..... (1226630011) JOAOZITO CLARO DA SILVA
 A Partir de.: 01/10/2006 Ate 30/10/2006
 Processo Numr.: FL/10/TG
 NOME..... (1312530011) JOAQUIM DAS DORES FERNANDES JUNIOR
 A Partir de.: 01/10/2006 Ate 30/10/2006
 Processo Numr.: FL/10/TG
 NOME..... (819160016) JOAQUIM RIBEIRO DA SILVA
 A Partir de.: 01/10/2006 Ate 30/10/2006
 Processo Numr.: FL/10/TG
 NOME..... (845040022) JOAQUIM ROBERTO PEREIRA BARRETO
 A Partir de.: 01/10/2006 Ate 30/10/2006
 Processo Numr.: FL/10/TG
 NOME..... (821630016) JOAQUIM SANTANA
 A Partir de.: 01/10/2006 Ate 30/10/2006
 Processo Numr.: FL/10/TG
 NOME..... (899750133) JOCIMAL GALDINO DELGADO
 A Partir de.: 01/10/2006 Ate 30/10/2006
 Processo Numr.: FL/10/TG
 NOME..... (565870076) JONAS EDUARDO BERNARDES VALENCA
 A Partir de.: 01/10/2006 Ate 30/10/2006
 Processo Numr.: FL/10/TG
 NOME..... (584340010) JONES ANGELO BISINELLA
 A Partir de.: 01/10/2006 Ate 30/10/2006
 Processo Numr.: FL/10/TG
 NOME..... (327110015) JORGE BARBOSA CARAMURU
 A Partir de.: 01/10/2006 Ate 30/10/2006
 Processo Numr.: FL/10/TG
 NOME..... (549330135) JORGE CAMARCO LIMA
 A Partir de.: 01/10/2006 Ate 30/10/2006
 Processo Numr.: FL/10/TG
 NOME..... (1307520011) JORGE FERREIRA DE MATTOS
 A Partir de.: 01/10/2006 Ate 30/10/2006
 Processo Numr.: FL/10/TG
 NOME..... (1154790018) JOSE CARLOS PEREIRA CAMPOS
 A Partir de.: 01/10/2006 Ate 30/10/2006
 Processo Numr.: FL/10/TG
 NOME..... (586010017) JOSE CARLOS ARENA
 A Partir de.: 01/10/2006 Ate 30/10/2006
 Processo Numr.: FL/10/TG
 NOME..... (945750013) JOSE CARLOS PELLISSARI
 A Partir de.: 01/10/2006 Ate 30/10/2006
 Processo Numr.: FL/10/TG
 NOME..... (484810138) JOSE DIAS DE ALENCAR FILHO
 A Partir de.: 01/10/2006 Ate 30/10/2006
 Processo Numr.: FL/10/TG
 NOME..... (1222560019) JOSE FERREIRA DE MELO
 A Partir de.: 01/10/2006 Ate 30/10/2006
 Processo Numr.: FL/10/TG
 NOME..... (1187180014) JOSE GALTER
 A Partir de.: 01/10/2006 Ate 30/10/2006
 Processo Numr.: FL/10/TG
 NOME..... (584310013) JOSE LAZARO PEREIRA FERREIRA
 A Partir de.: 01/10/2006 Ate 30/10/2006
 Processo Numr.: FL/10/TG
 NOME..... (1222020014) JOSE LUIS DOS SANTOS
 A Partir de.: 01/10/2006 Ate 30/10/2006
 Processo Numr.: FL/10/TG
 NOME..... (775590045) JOSE LUIS TONHOLO
 A Partir de.: 01/10/2006 Ate 30/10/2006
 Processo Numr.: FL/10/TG

NOME..... (997190027) JOSE MAURO PEREIRA ARANDA GOMES
 A Partir de.: 01/10/2006 Ate 30/10/2006
 Processo Numr.: FL/10/TG
 NOME..... (1154180015) JOSE RICARDO SEGATTO
 A Partir de.: 01/10/2006 Ate 30/10/2006
 Processo Numr.: FL/10/TG
 NOME..... (1274020015) JOVENINA ROSANGELA DO NASCIMENTO
 A Partir de.: 01/10/2006 Ate 30/10/2006
 Processo Numr.: FL/10/TG
 NOME..... (1270740013) JUVENAL BRITO DE MIRANDA
 A Partir de.: 01/10/2006 Ate 30/10/2006
 Processo Numr.: FL/10/TG
 NOME..... (1158840010) KELI DA ROCHA
 A Partir de.: 01/10/2006 Ate 30/10/2006
 Processo Numr.: FL/10/TG
 NOME..... (1153220013) KLEBER AMORIM CORREA
 A Partir de.: 01/10/2006 Ate 30/10/2006
 Processo Numr.: FL/10/TG
 NOME..... (1274000014) KLEBER COSTA VITAL
 A Partir de.: 01/10/2006 Ate 30/10/2006
 Processo Numr.: FL/10/TG
 NOME..... (1275300011) LAURA DO ESPIRITO SANTO PINTO DE JESUS
 A Partir de.: 01/10/2006 Ate 30/10/2006
 Processo Numr.: FL/10/TG
 NOME..... (1307010013) LEANDRO LUIZ DE ALMEIDA
 A Partir de.: 01/10/2006 Ate 30/10/2006
 Processo Numr.: 1164380017
 NOME..... (1164380017) LINDALVA DA SILVA POHU
 A Partir de.: 01/10/2006 Ate 30/10/2006
 Processo Numr.: FL/10/TG
 NOME..... (1096680022) LUCIANA DE MIRANDA MOROCKOSKI
 A Partir de.: 01/10/2006 Ate 30/10/2006
 Processo Numr.: FL/10/TG
 NOME..... (1270720012) LUCIANO JOSE UNGRATI
 A Partir de.: 01/10/2006 Ate 30/10/2006
 Processo Numr.: FL/10/TG
 NOME..... (1231190016) LUCIMARI CHUICHI DA SILVA
 A Partir de.: 01/10/2006 Ate 30/10/2006
 Processo Numr.: FL/10/TG
 NOME..... (1184980010) LUCIVAL SOUZA DOURADO
 A Partir de.: 01/10/2006 Ate 30/10/2006
 Processo Numr.: FL/10/TG
 NOME..... (1274800010) LUIZ MARCIO DE ALMEIDA
 A Partir de.: 01/10/2006 Ate 30/10/2006
 Processo Numr.: FL/10/TG
 NOME..... (1050240119) LUIZ NICOLAU KUNZLER
 A Partir de.: 01/10/2006 Ate 30/10/2006
 Processo Numr.: FL/10/TG
 NOME..... (1178290015) MARCELO AUGUSTO DA SILVA
 A Partir de.: 01/10/2006 Ate 30/10/2006
 Processo Numr.: FL/10/TG
 NOME..... (1090430040) MARCO CESAR VIEIRA
 A Partir de.: 01/10/2006 Ate 30/10/2006
 Processo Numr.: FL/10/TG
 NOME..... (802540023) MARCOS CONCEICAO CALDAS ABREU
 A Partir de.: 01/10/2006 Ate 30/10/2006
 Processo Numr.: FL/10/TG
 NOME..... (809200015) MARIA BRITO DOS SANTOS
 A Partir de.: 01/10/2006 Ate 30/10/2006
 Processo Numr.: FL/10/TG
 NOME..... (878890246) MARIA CRISTINA MENDES
 A Partir de.: 01/10/2006 Ate 30/10/2006
 Processo Numr.: FL/10/TG
 NOME..... (854280014) MARIA DA GLORIA CLAUDIANO COSTA
 A Partir de.: 01/10/2006 Ate 30/10/2006
 Processo Numr.: FL/10/TG
 NOME..... (712340041) MARIA DO CARMO BARBOSA FERREIRA
 A Partir de.: 01/10/2006 Ate 30/10/2006
 Processo Numr.: FL/10/TG
 NOME..... (1153370015) MARIA IZABEL LUIZ CORREIA
 A Partir de.: 01/10/2006 Ate 30/10/2006
 Processo Numr.: FL/10/TG
 NOME..... (819300012) MARIA MATOS DE OLIVEIRA
 A Partir de.: 01/10/2006 Ate 30/10/2006
 Processo Numr.: FL/10/TG
 NOME..... (1152950018) MARIA SUESIA SELAU KUNZLER
 A Partir de.: 01/10/2006 Ate 30/10/2006
 Processo Numr.: FL/10/TG
 NOME..... (817770011) MARIANA DE OLIVEIRA CAMARGO
 A Partir de.: 01/10/2006 Ate 30/10/2006
 Processo Numr.: FL/10/TG
 NOME..... (809280027) MARILENE DE SOUZA CORDEIRO
 A Partir de.: 01/10/2006 Ate 30/10/2006
 Processo Numr.: FL/10/TG
 NOME..... (1178270014) MICHEL INACIO AMORIM MUNIZ
 A Partir de.: 01/10/2006 Ate 30/10/2006
 Processo Numr.: FL/10/TG
 NOME..... (1153310012) MIRCILA FATIMA DA CUNHA CRUZ
 A Partir de.: 01/10/2006 Ate 30/10/2006
 Processo Numr.: FL/10/TG
 NOME..... (928590020) NELI ASSUNCAO SILVA
 A Partir de.: 01/10/2006 Ate 30/10/2006
 Processo Numr.: FL/10/TG
 NOME..... (1267080016) NELISON DIAS DE CAMPOS
 A Partir de.: 01/10/2006 Ate 30/10/2006
 Processo Numr.: FL/10/TG
 NOME..... (1226600015) ODIRLEY FRANCISCO RODRIGUES DA SILVA
 A Partir de.: 01/10/2006 Ate 30/10/2006
 Processo Numr.: FL/10/TG
 NOME..... (1274430019) PATRICIA MIRANDA DE ARRUDA
 A Partir de.: 01/10/2006 Ate 30/10/2006
 Processo Numr.: FL/10/TG
 NOME..... (596560036) PEDRO DOS SANTOS GUIMARAES
 A Partir de.: 01/10/2006 Ate 30/10/2006
 Processo Numr.: FL/10/TG
 NOME..... (1312580019) RILDO PEREIRA DA SILVA
 A Partir de.: 01/10/2006 Ate 30/10/2006
 Processo Numr.: FL/10/TG
 NOME..... (1262590024) ROBERSON DE OLIVEIRA
 A Partir de.: 01/10/2006 Ate 30/10/2006
 Processo Numr.: FL/10/TG
 NOME..... (1180810012) ROBERTO CRANCIO MACIEL
 A Partir de.: 01/10/2006 Ate 30/10/2006
 Processo Numr.: FL/10/TG
 NOME..... (1270920011) ROSANGELA ALVES SANTANA
 A Partir de.: 01/10/2006 Ate 30/10/2006
 Processo Numr.: FL/10/TG
 NOME..... (1277830018) ROSYMAR SANTANA ROCHA
 A Partir de.: 01/10/2006 Ate 30/10/2006
 Processo Numr.: FL/10/TG
 NOME..... (1173180017) SEGISVAL HENOC GUNTHER DE CAMPOS

A Partir de.: 01/10/2006 Ate 30/10/2006
 Processo Numr.: FL/10/TG
 NOME..... (566490110) SERGIO LUIZ DE DEUS CARVALHO
 A Partir de.: 01/10/2006 Ate 30/10/2006
 Processo Numr.: FL/10/TG
 NOME..... (1148990019) SILVIA CRISTINA NEVES GIESELER
 A Partir de.: 01/10/2006 Ate 30/10/2006
 Processo Numr.: FL/10/TG
 NOME..... (1153130014) TATIANI HORNES MACHADO
 A Partir de.: 01/10/2006 Ate 30/10/2006
 Processo Numr.: FL/10/TG
 NOME..... (821410016) TELMA BENEDITA NUNES SALGUEIRO
 A Partir de.: 01/10/2006 Ate 30/10/2006
 Processo Numr.: FL/10/TG
 NOME..... (818770023) TEONILA LEITE GUIMARAES
 A Partir de.: 01/10/2006 Ate 30/10/2006
 Processo Numr.: FL/10/TG
 NOME..... (1231680013) ULISSES DA SILVA
 A Partir de.: 01/10/2006 Ate 30/10/2006
 Processo Numr.: FL/10/TG
 NOME..... (1202160015) VAGNER MONTEIRO DA SILVA
 A Partir de.: 01/10/2006 Ate 30/10/2006
 Processo Numr.: FL/10/TG
 NOME..... (817010017) VALDIR GOMES ORMOND
 A Partir de.: 01/10/2006 Ate 30/10/2006
 Processo Numr.: FL/10/TG
 NOME..... (1159220015) VANDERLEI ARAUJO DOS SANTOS
 A Partir de.: 01/10/2006 Ate 30/10/2006
 Processo Numr.: FL/10/TG
 NOME..... (816920010) WALDIR LOPES TEIXEIRA JUNIOR
 A Partir de.: 01/10/2006 Ate 30/10/2006
 Processo Numr.: FL/10/TG
 NOME..... (1275830010) WALMOR LIMA TEIXEIRA
 A Partir de.: 01/10/2006 Ate 30/10/2006
 Processo Numr.: FL/10/TG
 NOME..... (1173610011) WIVIAN DA SILVA PEREIRA
 A Partir de.: 01/10/2006 Ate 30/10/2006
 PUBLICADA,
 REGISTRADA,
 CUMPRADA-SE.
 Secretaria de Estado de Justica e Seguranca Publica,
 em Cuiaba, 12 de Outubro de 2006.
 Celio Wilson de Oliveira
 Secretario de Estado de Justica e Seguranca Publica
 Secretaria de Estado de Justica e Seguranca Publica
 PORTARIA N. 03/SEJUS/00305/2006 DE: 17/10/2006
 O Secretario de Estado de Justica e Seguranca Publica
 no uso de suas atribuicoes que lhes sao conferidas por lei,
 Resolve: DESIGNAR
 Evento: 1147005/639 - DESIG.EM SUBST. DE CARGO EM FUNCAO LIDER DE EQUIPE/SIST SOC
 Processo Numr.: 249/06
 NOME..... (1148730025) ANDERSON DE OLIVEIRA FERREIRA
 A Partir de.: 10/08/2006 Ate 09/09/2006
 Cargo/Funcao: 111770017 LIDER EQUIPE SIS.SOC.EDUC.PRISIONAL - Cl: 000
 Substituto: 1147670029 - MARIA GISELDA DA SILVA
 Unidade Adm.: 90638 - SUB-DIRET.UNID.PRIS.REG.PASCOAL RAMOS CB (SEJUS)
 PUBLICADA,
 REGISTRADA,
 CUMPRADA-SE.
 Secretaria de Estado de Justica e Seguranca Publica,
 em Cuiaba, 12 de Outubro de 2006.
 Celio Wilson de Oliveira
 Secretario de Estado de Justica e Seguranca Publica
 Secretaria de Estado de Justica e Seguranca Publica
 O Secretario de Estado de Justica e Seguranca Publica
 no uso de suas atribuicoes que lhes sao conferidas por lei,
 Resolve: PROROGAR, referenciando
 OBJETO: 47120/450 - PROROGACAO DE CONTRATACAO TEMPORARIA POR MOTIVO DE URGENCIA
 CONTRATO N. 16/SEJUS/00619/2006 DE: 17/10/2006
 NUMR.PROTOCOLO: 184/05 DATA: 27/10/2006
 CONTRATADO.: (490610021) ANITA CRISTINA GONCALVES DA ROCHA
 MOTIVO.: PROROGACAO CONT SRV TEMP 184/05 PRAZO 12 MESES 27/10/06 A 27/10/07 PR
 OC 1490990
 Em.....: 27/10/2006
 Data Evento.:Final - 27/10/2007
 CONTRATO N. 16/SEJUS/00619/2006 DE: 17/10/2006
 NUMR.PROTOCOLO: 181/05 DATA: 28/10/2006
 CONTRATADO.: (1265340010) LEONCO ALVARO COSTA FILHO
 MOTIVO.: PROROGACAO CONT SRV TEMP 181/05 PRAZO 12 MESES 28/10/06 A 28/10/07 PR
 OC 1490990
 Em.....: 28/10/2006
 Data Evento.:Final - 28/10/2007
 PUBLICADA,
 REGISTRADA,
 CUMPRADA-SE.
 Secretaria de Estado de Justica e Seguranca Publica,
 em Cuiaba, 12 de Outubro de 2006.
 Celio Wilson de Oliveira
 Secretario de Estado de Justica e Seguranca Publica
PJC
POLÍCIA JUDICIÁRIA CIVIL
 PORTARIA N. 03/PJC/00109/2006 DE: 17/10/2006
 O Diretor Geral da Policia Judiciaria Civil
 no uso de suas atribuicoes que lhes sao conferidas por lei,
 Resolve: CONCEDER
 Evento: 3000/51 - ADICIONAL NOTURNO
 Processo Numr.: 247828
 NOME..... (90000021) ABEL FELIPE DA SILVA
 A Partir de.: 01/08/2006 Ate 30/08/2006
 Processo Numr.: 248012
 NOME..... (253590019) ALTAMIRO PAULO DE FREITAS
 A Partir de.: 01/08/2006 Ate 30/08/2006
 Processo Numr.: 248177
 NOME..... (88130029) ANTONIO FERREIRA DOS SANTOS
 A Partir de.: 01/08/2006 Ate 30/08/2006

Processo Numr.: 248177
 NOME..... (88130029) ANTONIO FERREIRA DOS SANTOS
 A Partir de.: 01/09/2006 Ate 30/09/2006
 Processo Numr.: 247896
 NOME..... (1082400014) CARLOS CESAR BASTOS DE SOUSA
 A Partir de.: 01/08/2006 Ate 30/08/2006
 Processo Numr.: 248378/06
 NOME..... (441220010) CLAUDIO LIONIS GONZAGA
 A Partir de.: 01/08/2006 Ate 30/08/2006
 Processo Numr.: 248072/06
 NOME..... (1079000019) CLAUDIO MOLINA
 A Partir de.: 01/08/2006 Ate 30/08/2006
 Processo Numr.: 248378/06
 NOME..... (958300011) DELMIRO AZEVEDO BRAGA
 A Partir de.: 01/08/2006 Ate 30/08/2006
 Processo Numr.: 248378/06
 NOME..... (239300017) DENIS DEI FONSECA FREITAS
 A Partir de.: 01/08/2006 Ate 30/08/2006
 Processo Numr.: 248012
 NOME..... (974940011) EDER PEREIRA DE CARVALHO
 A Partir de.: 01/08/2006 Ate 30/08/2006
 Processo Numr.: 248378/06
 NOME..... (158940016) EDITH WOICIECHOWSKI
 A Partir de.: 01/08/2006 Ate 30/08/2006
 Processo Numr.: 247896
 NOME..... (1078970014) EDNEL ADRIANO GOMES DA SILVA
 A Partir de.: 01/08/2006 Ate 30/08/2006
 Processo Numr.: 248177
 NOME..... (239230019) ELI CARLOS BASTOS
 A Partir de.: 01/08/2006 Ate 30/09/2006
 Processo Numr.: 248177
 NOME..... (975150014) GENILDO FACINCANI DA SILVA
 A Partir de.: 01/08/2006 Ate 30/09/2006
 Processo Numr.: 248251
 NOME..... (254000010) GERVAZIO OLIVEIRA GAMA
 A Partir de.: 01/08/2006 Ate 30/08/2006
 Processo Numr.: 248230/06
 NOME..... (188230017) GILMAR BARROS
 A Partir de.: 01/09/2006 Ate 30/09/2006
 Processo Numr.: 248005
 NOME..... (337910014) HEDUIGIS LUZ DA SILVA
 A Partir de.: 01/08/2006 Ate 30/08/2006
 Processo Numr.: 248072/06
 NOME..... (338000011) IVAM ALVES DO CARMO
 A Partir de.: 01/08/2006 Ate 30/08/2006
 Processo Numr.: 248012
 NOME..... (975850016) JACIMAR DOS SANTOS MELO
 A Partir de.: 01/08/2006 Ate 30/08/2006
 Processo Numr.: 248251
 NOME..... (692470042) JAILSON DE SOUSA MOURA
 A Partir de.: 01/08/2006 Ate 30/08/2006
 Processo Numr.: 248177
 NOME..... (252470010) JENUINO PEREIRA LEITE
 A Partir de.: 01/08/2006 Ate 30/09/2006
 Processo Numr.: 247896
 NOME..... (1082970015) JOCINEY LEMES DO NASCIMENTO
 A Partir de.: 01/08/2006 Ate 30/08/2006
 Processo Numr.: 248481
 NOME..... (196140013) JOSE CARLOS ALVES DA SILVA
 A Partir de.: 01/08/2006 Ate 30/08/2006
 Processo Numr.: 248481
 NOME..... (236640011) JOSE SILVESTRE PORFIRIO ALVES
 A Partir de.: 01/08/2006 Ate 30/08/2006
 Processo Numr.: 248481
 NOME..... (236640011) JOSE SILVESTRE PORFIRIO ALVES
 A Partir de.: 01/09/2006 Ate 30/09/2006
 Processo Numr.: 247828
 NOME..... (436340089) LAZARO CONCEICAO CLAUDINO
 A Partir de.: 01/08/2006 Ate 30/08/2006
 Processo Numr.: 248230/06
 NOME..... (253870011) MARIA FERREIRA DA CRUZ RODRIGUES
 A Partir de.: 01/09/2006 Ate 30/09/2006
 Processo Numr.: 243.292.7
 NOME..... (440330017) MARIA SERRAT DA SILVA
 A Partir de.: 01/05/2006 Ate 30/05/2006
 Processo Numr.: 248162
 NOME..... (959640010) NEIDEMAR CONCEICAO DE MORAES SOUZA
 A Partir de.: 01/08/2006 Ate 30/08/2006
 Processo Numr.: 248212
 NOME..... (168300010) NELSON PEREIRA
 A Partir de.: 01/09/2006 Ate 30/09/2006
 Processo Numr.: 248481
 NOME..... (337940010) PAULO SERGIO DE SOUZA
 A Partir de.: 01/09/2006 Ate 30/09/2006
 Processo Numr.: 248481
 NOME..... (337940010) PAULO SERGIO DE SOUZA
 A Partir de.: 01/08/2006 Ate 30/08/2006
 Processo Numr.: 248212
 NOME..... (251420019) REGINALDO RODRIGUES DA SILVA
 A Partir de.: 01/09/2006 Ate 30/09/2006
 Processo Numr.: 248003/06
 NOME..... (975860011) ROBERTO FRANCISCO DE SOUZA
 A Partir de.: 01/08/2006 Ate 30/08/2006
 Processo Numr.: 248251
 NOME..... (958370010) ROOLHEMBERG MARQUES PRESTES
 A Partir de.: 01/08/2006 Ate 30/08/2006
 Processo Numr.: 248212
 NOME..... (177190019) ROSALVO CANDIDO DE OLIVEIRA
 A Partir de.: 01/09/2006 Ate 30/09/2006
 Processo Numr.: 247811
 NOME..... (212340018) ROSIMARI FONSECA GONZAGA BIONDO
 A Partir de.: 01/08/2006 Ate 30/08/2006
 Processo Numr.: 248251
 NOME..... (253980011) SERGIO MARCOS DA SILVA
 A Partir de.: 01/08/2006 Ate 30/08/2006
 Processo Numr.: 248162
 NOME..... (137280017) VERA LUCIA VIEIRA
 A Partir de.: 01/08/2006 Ate 30/08/2006

PUBLICADA,
 REGISTRADA,
 CUMPRADA-SE.

Polícia Judiciária Civil,
 em Cuiabá, 12 de Outubro de 2006.

Romel Luiz dos Santos
 Diretor Geral da Polícia Judiciária Civil

Polícia Judiciária Civil

PORTARIA N. 03/PJC/00110/2006 DE: 17/10/2006

O Diretor Geral da Polícia Judiciária Civil
 no uso de suas atribuições que lhes são conferidas por lei,
 Resolve: DEFERIR

Evento: 110000/1104 - LICENÇA PARA TRATAMENTO DE SAÚDE
 Processo Numr.: 243.474.1
 NOME..... (165250011) ADEMIR SANTANA DE CARVALHO
 A Partir de.: 03/08/2006 Ate 01/09/2006
 Processo Numr.: 173.862.3
 NOME..... (235530018) ALBERTO FERREIRA DOS SANTOS
 A Partir de.: 18/06/2006 Ate 16/08/2006
 Processo Numr.: 243.475.0
 NOME..... (973170018) ALDA SANTOS GUIMARAES FARIAS
 A Partir de.: 23/08/2006 Ate 06/09/2006
 Processo Numr.: 174.020.2
 NOME..... (195260015) ALDERSON NOGUEIRA PIO
 A Partir de.: 18/07/2006 Ate 15/09/2006
 Processo Numr.: 242.874.1
 NOME..... (669600024) ALESSANDRO MARCOS DA CRUZ LEITE
 A Partir de.: 09/06/2006 Ate 06/08/2006
 Processo Numr.: 171.763.4
 NOME..... (195210018) ALTAMIRO GOMES MONTEIRO
 A Partir de.: 12/06/2006 Ate 26/06/2006
 Processo Numr.: 243.476.8
 NOME..... (249350017) ANADERJE FIGUEIREDO BOGUE
 A Partir de.: 25/08/2006 Ate 08/09/2006
 Processo Numr.: 173.216.1
 NOME..... (892970022) ANAIR ELIZA DE ALMEIDA DIAS
 A Partir de.: 11/07/2006 Ate 09/08/2006
 Processo Numr.: 243.024.0
 NOME..... (960680012) ANDRE DE SOUZA NORONHA
 A Partir de.: 07/08/2006 Ate 13/08/2006
 Processo Numr.: 174.685.5
 NOME..... (293240019) ANDRE HERMENEGILDO MARQUES MACIEL
 A Partir de.: 08/06/2006 Ate 06/08/2006
 Processo Numr.: 171.088.5
 NOME..... (1016760016) ANTONIO CARLOS DE ARAUJO
 A Partir de.: 01/06/2006 Ate 15/07/2006
 Processo Numr.: 172.153.4
 NOME..... (90610016) ANTONIO CANDIDO LOPES
 A Partir de.: 14/06/2006 Ate 11/09/2006
 Processo Numr.: 171.944.0
 NOME..... (251430014) ANTONIO GONISMAR TEIXEIRA
 A Partir de.: 25/04/2006 Ate 22/10/2006
 Processo Numr.: 174.686.3
 NOME..... (188440011) ANTONIO SANTOS CARVALHO
 A Partir de.: 31/05/2006 Ate 29/06/2006
 Processo Numr.: 242.878.4
 NOME..... (249550016) ANTONIO SEVERINO DA SILVA
 A Partir de.: 03/07/2006 Ate 17/07/2006
 Processo Numr.: 174.412.7
 NOME..... (326920013) ARTUR RODRIGUES PEREIRA NETO
 A Partir de.: 09/08/2006 Ate 23/08/2006
 Processo Numr.: 174.023.7
 NOME..... (249770016) BENEDITA NARDES DA SILVA
 A Partir de.: 22/07/2006 Ate 20/08/2006
 Processo Numr.: 174.687.1
 NOME..... (188410015) BENEDITO TEIXEIRA DE ARRUDA
 A Partir de.: 29/06/2006 Ate 13/07/2006
 Processo Numr.: 173.402.4
 NOME..... (279950012) BRIGIDA PINTO DE MORAES
 A Partir de.: 25/07/2006 Ate 08/08/2006
 Processo Numr.: 173.863.1
 NOME..... (441320015) CARLINHO DE SOUZA BRITO
 A Partir de.: 19/07/2006 Ate 02/08/2006
 Processo Numr.: 173.218.8
 NOME..... (441300014) CARLOS AUGUSTO LIMA
 A Partir de.: 20/07/2006 Ate 03/08/2006
 Processo Numr.: 155.379.8
 NOME..... (235670014) CARLOS RODRIGUES DA SILVA
 A Partir de.: 22/01/2006 Ate 22/04/2006
 Processo Numr.: 171.061.3
 NOME..... (252540018) CELIA APARECIDA PERINI CARDOSO
 A Partir de.: 03/05/2006 Ate 01/07/2006
 Processo Numr.: 173.400.8
 NOME..... (323610013) CELIA SILVA DE QUEIROZ
 A Partir de.: 24/07/2006 Ate 07/08/2006
 Processo Numr.: 174.415.1
 NOME..... (219610010) CELINO FRANCISCO DE PAULA
 A Partir de.: 07/08/2006 Ate 21/08/2006
 Processo Numr.: 174.026.1
 NOME..... (958530017) CHARLES MAGDO MARTINS DA SILVA
 A Partir de.: 16/07/2006 Ate 14/08/2006
 Processo Numr.: 173.217.0
 NOME..... (236790013) CICERO APARECIDO DOS SANTOS
 A Partir de.: 14/07/2006 Ate 28/07/2006
 Processo Numr.: 173.864.0
 NOME..... (929420039) CLAUDIONOR MESSIAS RODRIGUES
 A Partir de.: 06/07/2006 Ate 02/08/2006
 Processo Numr.: 242.881.4
 NOME..... (957060017) CLESON BUENO
 A Partir de.: 10/08/2006 Ate 08/10/2006
 Processo Numr.: 243.107.6
 NOME..... (337960011) DOMINGOS SAVIO NUNES DA SILVA
 A Partir de.: 12/07/2006 Ate 05/08/2006
 Processo Numr.: 172.154.2
 NOME..... (441280013) DOUGLAS DE SOUZA PESSOA
 A Partir de.: 03/07/2006 Ate 02/08/2006
 Processo Numr.: 173.054.1
 NOME..... (890950024) EDCIONOMAR MACIEL GONALVES
 A Partir de.: 04/06/2006 Ate 02/08/2006
 Processo Numr.: 171.761.8
 NOME..... (385780028) EDILSON TAPAJOS DE LIMA
 A Partir de.: 01/06/2006 Ate 30/06/2006
 Processo Numr.: 170.716.7
 NOME..... (374890013) EDUARDO MARTINS DA SILVA
 A Partir de.: 23/05/2006 Ate 06/06/2006
 Processo Numr.: 174.690.1
 NOME..... (974640018) ELENIR AUXILIADORA DA SILVA NAVES CORREIA
 A Partir de.: 01/07/2006 Ate 15/07/2006
 Processo Numr.: 243.491.1
 NOME..... (960870016) ELIEL ALVES DA COSTA

A Partir de.: 07/08/2006 Ate 05/09/2006
 Processo Numr.: 171.359.0
 NOME..... (1085650011) ELSON MANOEL DA SILVA
 A Partir de.: 15/05/2006 Ate 28/06/2006
 Processo Numr.: 173.127.0
 NOME..... (238960013) ELZA MORAES LUCAS
 A Partir de.: 25/06/2006 Ate 24/07/2006
 Processo Numr.: 173.404.0
 NOME..... (323390013) EURIDES GOMES DA SILVA
 A Partir de.: 30/07/2006 Ate 28/08/2006
 Processo Numr.: 174.028.8
 NOME..... (963190016) EURIPEDES ALVES DE JESUS FILHO
 A Partir de.: 03/08/2006 Ate 17/08/2006
 Processo Numr.: 174.691.0
 NOME..... (93110014) EVANILDES DE CARVALHO MEDEIROS
 A Partir de.: 05/07/2006 Ate 02/08/2006
 Processo Numr.: 243.483.0
 NOME..... (696740117) FERNANDO CAVALCANTE FARIAS
 A Partir de.: 23/08/2006 Ate 01/09/2006
 Processo Numr.: 243.492.0
 NOME..... (212530011) FLORISTELA RODRIGUES RAMOS BARBOSA
 A Partir de.: 02/08/2006 Ate 31/08/2006
 Processo Numr.: 173.222.6
 NOME..... (174430019) FRANCISCO DIAS LOURENCO
 A Partir de.: 10/07/2006 Ate 08/08/2006
 Processo Numr.: 174.693.6
 NOME..... (974760013) GABRIEL RODRIGUES FRANCO
 A Partir de.: 24/06/2006 Ate 03/07/2006
 Processo Numr.: 173.403.2
 NOME..... (973340010) GASPAR FIGUEIREDO DOS REIS
 A Partir de.: 15/07/2006 Ate 24/07/2006
 Processo Numr.: 174.694.4
 NOME..... (237970015) GRACIA MARIA DE LIMA
 A Partir de.: 13/06/2006 Ate 12/07/2006
 Processo Numr.: 174.695.2
 NOME..... (973400013) HENRIQUE LUIS COSTA DE OLIVEIRA E SILVA
 A Partir de.: 26/06/2006 Ate 25/07/2006
 Processo Numr.: 242.882.2
 NOME..... (228300010) IRACI CORDEIRO COSTA
 A Partir de.: 03/08/2006 Ate 12/08/2006
 Processo Numr.: 173.224.2
 NOME..... (670260061) IVONIL MONTEIRO DOS REIS
 A Partir de.: 24/07/2006 Ate 31/08/2006
 Processo Numr.: 173.865.8
 NOME..... (252450019) JOAO BOSCO DA ROCHA
 A Partir de.: 11/07/2006 Ate 09/08/2006
 Processo Numr.: 173.225.0
 NOME..... (958550018) JOAO HENRIQUE DE BRITO SANTOS
 A Partir de.: 14/07/2006 Ate 02/08/2006
 Processo Numr.: 243.488.1
 NOME..... (212560018) JOAO TIBURCIO DO NASCIMENTO FILHO
 A Partir de.: 25/08/2006 Ate 08/09/2006
 Processo Numr.: 243.486.5
 NOME..... (90180011) JOAQUIM FERREIRA VIANA
 A Partir de.: 15/08/2006 Ate 12/10/2006
 Processo Numr.: 172.300.6
 NOME..... (237790017) JOSE ALVES PEREIRA
 A Partir de.: 14/06/2006 Ate 11/09/2006
 Processo Numr.: 174.697.9
 NOME..... (327140011) JOSE CARMO RODRIGUES
 A Partir de.: 26/06/2006 Ate 25/07/2006
 Processo Numr.: 170.756.6
 NOME..... (716050013) JOSE LUCIDIO NUNES RONDON FILHO
 A Partir de.: 09/05/2006 Ate 23/05/2006
 Processo Numr.: 172.877.6
 NOME..... (412730065) JOSUE DE JESUS
 A Partir de.: 05/07/2006 Ate 18/08/2006
 Processo Numr.: 170.249.1
 NOME..... (234570016) LACI ABADIA DE OLIVEIRA SILVA
 A Partir de.: 02/05/2006 Ate 31/05/2006
 Processo Numr.: 173.227.7
 NOME..... (327070013) LENIS BRASILEIRO BORGES
 A Partir de.: 20/07/2006 Ate 29/07/2006
 Processo Numr.: 174.718.5
 NOME..... (249310015) LINDINALVA LENIR COSTA LEITE
 A Partir de.: 05/07/2006 Ate 03/08/2006
 Processo Numr.: 173.228.5
 NOME..... (957230010) LUCILENE RODRIGUES DA SILVA FIGUEIREDO
 A Partir de.: 16/07/2006 Ate 30/07/2006
 Processo Numr.: 174.719.3
 NOME..... (1016880011) LUIS FERNANDO PINHEIRO FERREIRA
 A Partir de.: 09/06/2006 Ate 08/07/2006
 Processo Numr.: 173.866.6
 NOME..... (266960014) LUIZ AFONSO RODRIGUES DE CARVALHO
 A Partir de.: 11/07/2006 Ate 15/07/2006
 Processo Numr.: 174.701.0
 NOME..... (212870017) LUSMARA ANTONIA SANCHES
 A Partir de.: 25/06/2006 Ate 23/08/2006
 Processo Numr.: 174.702.9
 NOME..... (249980010) LUZENILDA FATIMA DE SOUZA TESTA
 A Partir de.: 29/06/2006 Ate 13/07/2006
 Processo Numr.: 174.667.7
 NOME..... (259810010) MARCIA PINHEIRO
 A Partir de.: 29/06/2006 Ate 28/07/2006
 Processo Numr.: 173.124.6
 NOME..... (749440040) MARCIO MARIO FRANCA DE CAMARGO
 A Partir de.: 21/06/2006 Ate 05/07/2006
 Processo Numr.: 174.670.7
 NOME..... (249300010) MARCOS TADEU CORREA GOMES
 A Partir de.: 07/06/2006 Ate 06/07/2006
 Processo Numr.: 173.401.6
 NOME..... (234610018) MARGARETH DA CONCEICAO COSTA
 A Partir de.: 14/07/2006 Ate 28/07/2006
 Processo Numr.: 174.036.9
 NOME..... (325820015) MARIA CATARINA SAMPAIO
 A Partir de.: 27/07/2006 Ate 25/08/2006
 Processo Numr.: 173.230.7
 NOME..... (440970016) MARIA EUDES CARVALHO VENTURIN
 A Partir de.: 04/07/2006 Ate 02/08/2006
 Processo Numr.: 173.867.4
 NOME..... (238040011) MARIA MADALENA SANTOS DE OLIVEIRA
 A Partir de.: 28/06/2006 Ate 12/07/2006
 Processo Numr.: 174.669.3
 NOME..... (960820019) MARIA MARCIA BATISTA
 A Partir de.: 19/06/2006 Ate 18/07/2006
 Processo Numr.: 174.671.5
 NOME..... (212450018) MARILZA LUIZA SILVA E SOUZA
 A Partir de.: 01/06/2006 Ate 30/06/2006
 Processo Numr.: 242.887.3

NOME..... (440650011) MARIO ANTONIO RODRIGUES DE AMORIM
 A Partir de.: 14/08/2006 Ate 12/09/2006
 Processo Numr.: 174.605.7
 NOME..... (311750036) MAURIO CESAR BENCICE
 A Partir de.: 21/06/2006 Ate 18/09/2006
 Processo Numr.: 174.668.5
 NOME..... (1085670012) MAURO MOREIRA LOPES
 A Partir de.: 18/05/2006 Ate 16/07/2006
 Processo Numr.: 173.232.3
 NOME..... (177290013) MESSIAS PEREIRA PONTES
 A Partir de.: 01/07/2006 Ate 29/08/2006
 Processo Numr.: 174.040.7
 NOME..... (165510013) MILTON ALVES DE OLIVEIRA
 A Partir de.: 26/07/2006 Ate 24/08/2006
 Processo Numr.: 242.888.1
 NOME..... (236710010) MILTON SEVERINO DA SILVA
 A Partir de.: 22/08/2006 Ate 20/10/2006
 Processo Numr.: 173.233.1
 NOME..... (71330011) NARZIRA PEREIRA OJEDA
 A Partir de.: 17/07/2006 Ate 05/08/2006
 Processo Numr.: 173.229.3
 NOME..... (958650012) NEIA OLIVEIRA BISPO
 A Partir de.: 26/10/2005 Ate 24/12/2005
 Processo Numr.: 171.764.2
 NOME..... (443060029) NESTOR MARIANO DE SOUZA OURIVES
 A Partir de.: 17/06/2006 Ate 16/07/2006
 Processo Numr.: 174.720.7
 NOME..... (249520010) NEURI ALVES DA SILVA
 A Partir de.: 05/07/2006 Ate 02/09/2006
 Processo Numr.: 173.235.8
 NOME..... (337830010) NILSON APARECIDO PALLETINI
 A Partir de.: 24/07/2006 Ate 07/08/2006
 Processo Numr.: 174.042.3
 NOME..... (172670012) NORAIDE MANOEL DE MORAES
 A Partir de.: 01/08/2006 Ate 14/09/2006
 Processo Numr.: 174.043.1
 NOME..... (360170013) OLICIO BERNARDO FAUSTINO
 A Partir de.: 28/07/2006 Ate 01/08/2006
 Processo Numr.: 173.868.2
 NOME..... (684440091) OTONY DE CAMPOS LEITE
 A Partir de.: 11/07/2006 Ate 25/07/2006
 Processo Numr.: 174.044.0
 NOME..... (177240016) PETRONILIA PEDROSA DE MAGALHAES
 A Partir de.: 31/07/2006 Ate 14/08/2006
 Processo Numr.: 174.672.3
 NOME..... (237690012) REGINA DE FIGUEIREDO SANTOS
 A Partir de.: 29/06/2006 Ate 13/07/2006
 Processo Numr.: 172.030.9
 NOME..... (249680017) REGINA LUCIA DA SILVA
 A Partir de.: 31/05/2006 Ate 29/06/2006
 Processo Numr.: 242.889.0
 NOME..... (973770015) REGINALDO DE SOUZA
 A Partir de.: 15/08/2006 Ate 29/08/2006
 Processo Numr.: 173.237.4
 NOME..... (958450013) ROGERIA MARIA SILVA AGUIAR
 A Partir de.: 17/07/2006 Ate 15/08/2006
 Processo Numr.: 243.496.2
 NOME..... (249090015) ROSANA RIBEIRO CHIORATTO
 A Partir de.: 21/08/2006 Ate 25/08/2006
 Processo Numr.: 173.869.0
 NOME..... (327310014) SANDRA FATIMA DE BRITO SILVA
 A Partir de.: 03/07/2006 Ate 14/07/2006
 Processo Numr.: 173.238.2
 NOME..... (237680017) SONIA APARECIDA DE SIQUEIRA
 A Partir de.: 24/07/2006 Ate 22/08/2006
 Processo Numr.: 173.239.0
 NOME..... (974060011) TANEIA HENRIQUE DA SILVA PENHA
 A Partir de.: 05/07/2006 Ate 19/07/2006
 Processo Numr.: 174.046.6
 NOME..... (356410013) TULIO DE JESUS MORAES SILVA
 A Partir de.: 31/07/2006 Ate 29/08/2006
 Processo Numr.: 174.047.4
 NOME..... (356430014) VALDECI MARCELINO DE MOURA
 A Partir de.: 01/08/2006 Ate 29/09/2006
 Processo Numr.: 170.599.7
 NOME..... (716130017) VALERIA PIMENTA MARTINS
 A Partir de.: 02/05/2006 Ate 11/05/2006
 Processo Numr.: 173.870.4
 NOME..... (199770018) VANDERLINA PAULA DE SOUSA SILVA
 A Partir de.: 10/07/2006 Ate 24/07/2006
 Processo Numr.: 174.417.4
 NOME..... (137260016) VANIR MONTEIRO RODER
 A Partir de.: 02/08/2006 Ate 30/10/2006
 Processo Numr.: 174.673.1
 NOME..... (133410013) VERA LUCIA BULHOES
 A Partir de.: 04/07/2006 Ate 18/07/2006
 Processo Numr.: 174.674.0
 NOME..... (237600013) WILSON RODRIGUES DE SOUZA
 A Partir de.: 30/06/2006 Ate 09/07/2006

PUBLICADA,
 REGISTRADA,
 CUMPRADA-SE,
 Policia Judiciaria Civil,
 em Cuiaba, 12 de Outubro de 2006.
 Romel Luiz dos Santos
 Diretor Geral da Policia Judiciaria Civil

SETECS

SECRETARIA DE ESTADO DE TRABALHO, EMPREGO, CIDADANIA E ASSISTÊNCIA SOCIAL

PORTARIA N. 03/SETECS/00167/2006 DE: 17/10/2006

A Secretaria de Estado de Trab., Emprego, Cidadania e Assist.Social no uso de suas atribuições que lhes são conferidas por lei,
 Resolve: CONCEDER
 Evento: 3000/51 - ADICIONAL NOTURNO
 Processo Numr.: 6940/02
 NOME..... (806920017) ADENIL MARIA DE SOUZA
 A Partir de.: 01/10/2006 Ate 30/10/2006
 Processo Numr.: 6990/02
 NOME..... (794530010) ADMAR ARTIAGA
 A Partir de.: 01/10/2006 Ate 30/10/2006
 Processo Numr.: 8361
 NOME..... (667450025) ALDA SOUZA LELIS

A Partir de.: 01/10/2006 Ate 30/10/2006
 Processo Numr.: 5993
 NOME..... (797000011) ANA MACIEL DE BRITO
 A Partir de.: 01/10/2006 Ate 30/10/2006
 Processo Numr.: S/N
 NOME..... (806310014) ANTONIO FRANCISCO PEREIRA FILHO
 A Partir de.: 01/10/2006 Ate 30/10/2006
 Processo Numr.: 6948/02
 NOME..... (794780016) BENEDITO DIAS DE AMORIM
 A Partir de.: 01/10/2006 Ate 30/10/2006
 Processo Numr.: 6965/02
 NOME..... (809780011) BENEDITO MONGE DO ESPIRITO SANTO
 A Partir de.: 01/10/2006 Ate 30/10/2006
 Processo Numr.: 3520650
 NOME..... (795270011) CASSIMIRO PAULO DA SILVA
 A Partir de.: 01/10/2006 Ate 30/10/2006
 Processo Numr.: 197/99
 NOME..... (806420014) DEJAIR VIEIRA DE ASSUNCAO
 A Partir de.: 01/10/2006 Ate 30/10/2006
 Processo Numr.: 1372700
 NOME..... (1311160016) EVANDRA SIMONE COUTO LEITE
 A Partir de.: 01/10/2006 Ate 30/10/2006
 Processo Numr.: 937/05
 NOME..... (803240015) EVANILDES DIAS DE OLIVEIRA ARAUJO
 A Partir de.: 01/10/2006 Ate 30/10/2006
 Processo Numr.: 8187/02
 NOME..... (469350032) HELIO VIEIRA MUNDIN
 A Partir de.: 01/10/2006 Ate 30/10/2006
 Processo Numr.: 3610/04
 NOME..... (812650018) IRACY SOUZA COSTA
 A Partir de.: 01/10/2006 Ate 30/10/2006
 Processo Numr.: 7030/02
 NOME..... (466130031) JAIME DOMINGOS DE SENA
 A Partir de.: 01/10/2006 Ate 30/10/2006
 Processo Numr.: 6941/02
 NOME..... (820280011) JANDIRA MARIA CURVO
 A Partir de.: 01/10/2006 Ate 30/10/2006
 Processo Numr.: 3520650
 NOME..... (797060014) JOCEMIL NUNES
 A Partir de.: 01/10/2006 Ate 30/10/2006
 Processo Numr.: 3520650
 NOME..... (788490028) JOEL DE SOUZA PASSOS
 A Partir de.: 01/10/2006 Ate 30/10/2006
 Processo Numr.: 3520650
 NOME..... (795020015) JOSE SANTANA DA SILVA
 A Partir de.: 01/10/2006 Ate 30/10/2006
 Processo Numr.: 7027
 NOME..... (45500010) JURACY JOANA DORILEO
 A Partir de.: 01/10/2006 Ate 30/10/2006
 Processo Numr.: 6963/02
 NOME..... (817720014) LUCIANA CERQUEIRA MORAIS
 A Partir de.: 01/10/2006 Ate 30/10/2006
 Processo Numr.: 3520650
 NOME..... (820850012) LUIZ GONZAGA THOMMEN BAICERE
 A Partir de.: 01/10/2006 Ate 30/10/2006
 Processo Numr.: 7026
 NOME..... (813510015) MARIA AUXILIADORA DOS SANTOS
 A Partir de.: 01/10/2006 Ate 30/10/2006
 Processo Numr.: 7071/02
 NOME..... (811970019) MARIA AUXILIADORA DA SILVA FORTUNATI
 A Partir de.: 01/10/2006 Ate 30/10/2006
 Processo Numr.: 414/04
 NOME..... (806220015) MARIA DA GLORIA FERREIRA
 A Partir de.: 01/10/2006 Ate 30/10/2006
 Processo Numr.: 6950/02
 NOME..... (801200016) MARIA DAS NEVES MORAIS LIMA
 A Partir de.: 01/10/2006 Ate 30/10/2006
 Processo Numr.: 3520650
 NOME..... (117350010) MARIA JOANA DA SILVA NUNES
 A Partir de.: 01/10/2006 Ate 30/10/2006
 Processo Numr.: 1304623
 NOME..... (1248600018) MARILENE NASCIMENTO RODRIGUES
 A Partir de.: 01/10/2006 Ate 30/10/2006
 Processo Numr.: 1316222
 NOME..... (1248560016) MARILENE NOGUEIRA DE SOUZA
 A Partir de.: 01/10/2006 Ate 30/10/2006
 Processo Numr.: 3520650
 NOME..... (798650010) MARIO CARMO MELO MOREIRA
 A Partir de.: 01/10/2006 Ate 30/10/2006
 Processo Numr.: 1370782
 NOME..... (830750010) NICOMEDES LOPES FILHO
 A Partir de.: 01/10/2006 Ate 30/10/2006
 Processo Numr.: 1356313
 NOME..... (1312620010) ODETE ALVES DE JESUS LEMES
 A Partir de.: 01/10/2006 Ate 30/10/2006
 Processo Numr.: 1321358
 NOME..... (806240016) REGINALDO SOUZA COSTA
 A Partir de.: 01/10/2006 Ate 30/10/2006
 Processo Numr.: 8092/02
 NOME..... (819020010) SILVESTRINA BASTOS DE FREITAS
 A Partir de.: 01/10/2006 Ate 30/10/2006
 Processo Numr.: 6013/04
 NOME..... (532370031) SIMONE LUZIA DA SILVA BORGES
 A Partir de.: 01/10/2006 Ate 30/10/2006
 Processo Numr.: 6949
 NOME..... (801000017) ZUILITA DA SILVA ARRUDA
 A Partir de.: 01/10/2006 Ate 30/10/2006
 PUBLICADA,
 REGISTRADA,
 CUMPRÁ-SE.
 Secretaria de Estado de Trab., Emprego, Cidadania e Assist.Social,
 em Cuiaba, 12 de Outubro de 2006.
 Terezinha Maggi
 Secretaria de Estado de Trab., Emprego, Cidadania e Assist.Social
 Secretaria de Estado de Trab., Emprego, Cidadania e Assist.Social
 PORTARIA N. 03/SETECS/00168/2006 DE: 17/10/2006

A Secretaria de Estado de Trab., Emprego, Cidadania e Assist.Social
 no uso de suas atribuicoes que lhes sao conferidas por lei,
 Resolve: DEFERIR
 Evento: 110000/1104 - LICENCA PARA TRATAMENTO DE SAUDE
 Processo Numr.: 1378716
 NOME..... (804030014) ARACI DOS SANTOS CARVALHO
 A Partir de.: 29/09/2006 Ate 27/11/2006
 Processo Numr.: 01378740
 NOME..... (376190019) DOROTY LALLO
 A Partir de.: 27/09/2006 Ate 16/10/2006

Processo Numr.: 1378651
 NOME..... (803240015) EVANILDES DIAS DE OLIVEIRA ARAUJO
 A Partir de.: 04/10/2006 Ate 02/11/2006
 PUBLICADA,
 REGISTRADA,
 CUMPRÁ-SE.
 Secretaria de Estado de Trab., Emprego, Cidadania e Assist.Social,
 em Cuiaba, 12 de Outubro de 2006.
 Terezinha Maggi
 Secretaria de Estado de Trab., Emprego, Cidadania e Assist.Social
 Secretaria de Estado de Trab., Emprego, Cidadania e Assist.Social
 PORTARIA N. 03/SETECS/00169/2006 DE: 17/10/2006

A Secretaria de Estado de Trab., Emprego, Cidadania e Assist.Social
 no uso de suas atribuicoes que lhes sao conferidas por lei,
 Resolve: PRORROGAR, referenciando
 Evento: 110124/1104 - PRORROGACAO DE LICENCA PARA TRATAMENTO DE SAUDE
 Processo Numr.: 1378643
 NOME..... (60670010) APARECIDA CERON BOTELHO
 Em..... 30/09/2006
 Data Evento.: Final - 29/10/2006
 Processo Numr.: 1378724
 NOME..... (819420018) ENERZITA ELIZABETH GONCALVES
 Em..... 29/09/2006
 Data Evento.: Final - 27/11/2006
 Processo Numr.: 1378732
 NOME..... (53260015) MARGARIDA AMORIM DA SILVA
 Em..... 29/09/2006
 Data Evento.: Final - 13/10/2006
 PUBLICADA,
 REGISTRADA,
 CUMPRÁ-SE.
 Secretaria de Estado de Trab., Emprego, Cidadania e Assist.Social,
 em Cuiaba, 12 de Outubro de 2006.
 Terezinha Maggi
 Secretaria de Estado de Trab., Emprego, Cidadania e Assist.Social
 Secretaria de Estado de Trab., Emprego, Cidadania e Assist.Social
 PORTARIA N. 03/SETECS/00170/2006 DE: 17/10/2006

A Secretaria de Estado de Trab., Emprego, Cidadania e Assist.Social
 no uso de suas atribuicoes que lhes sao conferidas por lei,
 Resolve: DESIGNAR
 Evento: 700002/6653 - DESIGNACAO DE ASSIST. DE DIRECAO DOS PROF. DO DES. ECON. E
 Processo Numr.: 46
 NOME..... (93270020) IUZA DE MOURA NOGUEIRA
 A Partir de.: 09/10/2006
 Cargo/Funcao: 62200011 DAI (DESENV ECON SOCIAL)
 Unidade Adm.: 4880 - SUPERINT. ADMINISTRATIVA E FINANCEIRA (SETECS)
 Processo Numr.: 45
 NOME..... (1121160023) MICHELLE ROSANE DO ESPIRITO SANTO PEDROSO
 A Partir de.: 09/10/2006
 Cargo/Funcao: 62200011 DAI (DESENV ECON SOCIAL)
 Unidade Adm.: 99686 - COORDENADORIA GERAL ADMINISTRATIVA (SETECS)
 PUBLICADA,
 REGISTRADA,
 CUMPRÁ-SE.
 Secretaria de Estado de Trab., Emprego, Cidadania e Assist.Social,
 em Cuiaba, 12 de Outubro de 2006.
 Terezinha Maggi
 Secretaria de Estado de Trab., Emprego, Cidadania e Assist.Social
 Secretaria de Estado de Trab., Emprego, Cidadania e Assist.Social
 PORTARIA N. 03/SETECS/00171/2006 DE: 17/10/2006

A Secretaria de Estado de Trab., Emprego, Cidadania e Assist.Social
 no uso de suas atribuicoes que lhes sao conferidas por lei,
 Resolve: REMOVER
 Evento: 1191004/10332 - REMOCAO P/UNID.ESPECIAIS DE CONTROLE DE MOVIMENTACAO DE P
 Processo Numr.: 1365622
 NOME..... (1086490018) PATRICIA WALLACE DUNCAN
 A Partir de.: 01/10/2006
 Unidade Adm.: 118699 - UNID.ESPEC.CONTROLE MOVIMENTACAO PESSOAL (SETECS)
 PUBLICADA,
 REGISTRADA,
 CUMPRÁ-SE.
 Secretaria de Estado de Trab., Emprego, Cidadania e Assist.Social,
 em Cuiaba, 12 de Outubro de 2006.
 Terezinha Maggi
 Secretaria de Estado de Trab., Emprego, Cidadania e Assist.Social

SECITEC

SECRETARIA DE ESTADO DE CIÊNCIAS E TECNOLOGIA

PORTARIA N. 03/SECITEC/00003/2006 DE: 17/10/2006

A Secretaria de Estado de Ciencia, Tecnologia e Educ. Superior
 no uso de suas atribuicoes que lhes sao conferidas por lei,
 Resolve: DESIGNAR
 Evento: 61000/639 - DESIGNACAO EM SUBSTITUICAO DE CARGO EM COMISSAO
 Processo Numr.: 18/06
 NOME..... (1011490045) ADNAUER TARQUINIO DALTRO
 A Partir de.: 11/09/2006 Ate 10/10/2006
 Cargo/Funcao: 32710011 SECRETARIO DE ESTADO
 Substituto.: 1190440056 - ILMARISOSTE BARBOSA
 Unidade Adm.: 69647 - GABINETE DO SECRETARIO (SECITEC)
 PUBLICADA,
 REGISTRADA,
 CUMPRÁ-SE.
 Secretaria de Estado de Ciencia e Tecnologia,
 em Cuiaba, 12 de Outubro de 2006.
 Ilma Grisoste Barbosa
 Secretaria de Estado de Ciencia, Tecnologia e Educ. Superior

SICME**SECRETARIA DE ESTADO DE INDÚSTRIA, COMÉRCIO E MINAS E ENERGIA**

PORTARIA N. 03/SICME/00036/2006 DE: 17/10/2006

O Secretario de Estado de Industria Comercio e Mineracao
no uso de suas atribuicoes que lhes sao conferidas por lei,

Resolve: DESIGNAR

Evento: 764000/639 - DESIG SUBST CARGO COMIS EMP PUB NAO PERTENCE SEC DESENV ECON
Processo Numr.: 25554/2006

NOME..... (991274150043) ROSA MARIA GARCIA CUNHA
A Partir de.: 11/10/2006 Ate 09/11/2006
Cargo/Funcao: 62030019 DAS-2 (DESENV ECON SOCIAL)
Substituido.: 892690020 - JANETE BITENCOURT DO ESPIRITO SANTO
Unidade Adm.: 116 - GERENCIA DE PATRIMONIO E SERVICOS GERAIS (SICME)

PUBLICADA,
REGISTRADA,
CUMpra-SE.

Secretaria de Estado de Industria, Comercio, Minas e Energia,
em Cuiaba, 12 de Outubro de 2006.

Alexandre Herculano Coelho de Souza Furlan
Secretario de Estado de Industria Comercio e Mineracao

SES**SECRETARIA DE ESTADO DE SAÚDE**

PORTARIA N. 03/SES/00463/2006 DE: 17/10/2006

O Secretario de Estado de Saude
no uso de suas atribuicoes que lhes sao conferidas por lei,

Resolve: REMOVER

Evento: 148008/1520 - REMOCAO

Processo Numr.: 0.302.739-0
NOME..... (637960017) ASTROGILDA MARIA JACINTA
A Partir de.: 15/08/2006
Unidade Adm.: 111031 - MT HEMOCENTRO (SES)

Processo Numr.: 0.302.741-5
NOME..... (966840011) CELI FRANCISCA DE CARVALHO
A Partir de.: 15/08/2006
Unidade Adm.: 111031 - MT HEMOCENTRO (SES)

Processo Numr.: 0.303.023-3
NOME..... (430910029) CLAUDIA PEREIRA MENDES DE SA
A Partir de.: 23/08/2006
Unidade Adm.: 65609 - COMISSAO INTERGESTORA BIPARTITE (SES)

Processo Numr.: 0.293.183-8
NOME..... (517750023) FERNANDO LUIZ DE CARVALHO
A Partir de.: 01/01/2006
Unidade Adm.: 84980 - SECRET.MUNIC.DE SAUDE DE CUIABA (SES)

Processo Numr.: 0.301.801-9
NOME..... (639990010) JORGE MARQUES
A Partir de.: 21/08/2006
Unidade Adm.: 112259 - HOSPITAL REGIONAL DE RONDONOPOLIS (SES)

Processo Numr.: 0.299.718-0
NOME..... (892960019) MARCOS VINICIUS COSTA SALES
A Partir de.: 28/08/2006
Unidade Adm.: 111376 - CEN.INT.ASSIST.PSICO-SOC.ADAUTO BOTELHO (SES)

Processo Numr.: 0.300.716-5
NOME..... (434930024) MARIETE SANTANA DA ROSA
A Partir de.: 04/08/2006
Unidade Adm.: 111376 - CEN.INT.ASSIST.PSICO-SOC.ADAUTO BOTELHO (SES)

Processo Numr.: 0.302.748-8
NOME..... (432790020) MARLENE GONZAGA DE ARRUDA METELO
A Partir de.: 16/08/2006
Unidade Adm.: 111031 - MT HEMOCENTRO (SES)

Processo Numr.: 0.291.380-5
NOME..... (1238460019) MARLI DO CARMO MARCHIORI
A Partir de.: 28/07/2006
Unidade Adm.: 85030 - SECRETARIA MUNIC.DE SAUDE DE POCONE (SES)

Processo Numr.: 0.296.852-2
NOME..... (423020013) NEWTON SELEM CHEIDA
A Partir de.: 04/08/2006
Unidade Adm.: 84956 - SECRET.MUNICIPAL DE SAUDE DE ACORIZAL (SES)

Processo Numr.: 0.302.061-6
NOME..... (724980032) ROGERIO LEITE DOS SANTOS
A Partir de.: 01/07/2006
Unidade Adm.: 116408 - SUPERINT.DE DESENVOLV.DE RECURSOS HUMANO (SES)

Processo Numr.: 0.298.581-1
NOME..... (833470019) SUZANA DA SILVA
A Partir de.: 17/05/2006
Unidade Adm.: 116513 - SUPERINT. PROGRAMACAO, ORCAMENTO, FINANÇAS (SES)

Processo Numr.: 0.302.047-6
NOME..... (1131080014) VALERIA DOROTEIA TORRES
A Partir de.: 10/08/2006
Unidade Adm.: 87106 - SUPERINTENDENCIA DE REGULACAO (SES)

Processo Numr.: 0.296.579-2
NOME..... (951790021) VIVIANE BRITO DOS SANTOS
A Partir de.: 07/08/2006
Unidade Adm.: 111031 - MT HEMOCENTRO (SES)

Processo Numr.: 0.296.579-2
NOME..... (951790013) VIVIANE BRITO DOS SANTOS
A Partir de.: 07/08/2006
Unidade Adm.: 111031 - MT HEMOCENTRO (SES)

Processo Numr.: 0.289.007-2
NOME..... (940850010) ZENILDA PEREIRA MORAES

A Partir de.: 01/06/2006

Unidade Adm.: 121720 - SECRET.MUNIC.DE SAUDE DE ITANHANGA (SES)

PUBLICADA,
REGISTRADA,
CUMpra-SE.

Secretaria de Estado de Saude,
em Cuiaba, 12 de Outubro de 2006.

Augustinho Moro

Secretario de Estado de Saude

Secretaria de Estado de Saude

PORTARIA N. 03/SES/00464/2006 DE: 17/10/2006

O Secretario de Estado de Saude
no uso de suas atribuicoes que lhes sao conferidas por lei,
Resolve: DEFERIR

Evento: 175005/1937 - DESISTENCIA DE LICENCA PARA TRATAMENTO DE INTERESSE
PARTICU

Processo Numr.: 309.356/0

NOME..... (895960036) ANTONIO CARLOS PECHIM NEIVA

Em..... 18/09/2006

PUBLICADA,
REGISTRADA,
CUMpra-SE.

Secretaria de Estado de Saude,
em Cuiaba, 12 de Outubro de 2006.

Augustinho Moro

Secretario de Estado de Saude

Secretaria de Estado de Saude

PORTARIA N. 03/SES/00465/2006 DE: 17/10/2006

O Secretario de Estado de Saude
no uso de suas atribuicoes que lhes sao conferidas por lei,
Resolve: DESIGNAR

Evento: 621005/639 - DESIGNACAO EM SUBSTITUICAO DE CARGO COMISSONADO -
PROFISSIO

Processo Numr.: 03035122
NOME..... (1188910059) ANA PAULA TEIXEIRA BORGES
A Partir de.: 27/09/2006 Ate 26/10/2006
Cargo/Funcao: 50960016 DAS-2 (SUS)
Substituido.: 1188910040 - ANA PAULA TEIXEIRA BORGES
Unidade Adm.: 111376 - CEN.INT.ASSIST.PSICO-SOC.ADAUTO BOTELHO (SES)

Processo Numr.: 03051032
NOME..... (934440034) CIBELE MAKIYAMA MARTINS
A Partir de.: 11/09/2006 Ate 10/10/2006
Cargo/Funcao: 50960016 DAS-2 (SUS)
Substituido.: 639730043 - MARIA INES PORTELLA ROCHA
Unidade Adm.: 116513 - SUPERINT. PROGRAMACAO, ORCAMENTO, FINANÇAS (SES)

Processo Numr.: 03050398
NOME..... (481270086) CICERO MANOEL DE FREITAS
A Partir de.: 01/10/2006 Ate 30/10/2006
Cargo/Funcao: 50530011 DNS-1 (SUS)
Substituido.: 594630045 - REJANE JOANA PATRICHZEN
Unidade Adm.: 112356 - HOSPITAL REGIONAL DE SORRISO (SES)

Processo Numr.: 03021916
NOME..... (430870094) CRISTINA SANTOS BOTTI
A Partir de.: 04/09/2006 Ate 03/10/2006
Cargo/Funcao: 50370014 DGA-4 (SUS)
Substituido.: 378910094 - INGRID BOTELHO SALDANHA HANDELL
Unidade Adm.: 117374 - SUPERINT.DESENV.POLITICAS PUBLICAS SAUDE (SES)

Processo Numr.: 03055287
NOME..... (1274860021) EDIMEIRE RODRIGUES SILVA
A Partir de.: 18/09/2006 Ate 17/10/2006
Cargo/Funcao: 50700014 DAS-4 (SUS)
Substituido.: 1115900010 - CLEBER MARCIO AMICUCCI
Unidade Adm.: 116114 - AUDITORIA GERAL SISTEMA UNICO DE SAUDE (SES)

Processo Numr.: 03021916
NOME..... (806520051) LUCINEIA SOARES DA SILVA
A Partir de.: 04/09/2006 Ate 03/10/2006
Cargo/Funcao: 50700014 DAS-4 (SUS)
Substituido.: 430870086 - CRISTINA SANTOS BOTTI
Unidade Adm.: 117374 - SUPERINT.DESENV.POLITICAS PUBLICAS SAUDE (SES)

Processo Numr.: 03058895
NOME..... (934700125) MAURICIO GOMES DOS SANTOS
A Partir de.: 18/09/2006 Ate 17/10/2006
Cargo/Funcao: 50370014 DGA-4 (SUS)
Substituido.: 506300064 - ELIANA RABANI LISBOA COSTA
Unidade Adm.: 111031 - MT HEMOCENTRO (SES)

Processo Numr.: 03021916
NOME..... (423070053) NORMA DORACY MONTEIRO AMORIM
A Partir de.: 04/09/2006 Ate 03/10/2006
Cargo/Funcao: 50960016 DAS-2 (SUS)
Substituido.: 806520043 - LUCINEIA SOARES DA SILVA
Unidade Adm.: 117374 - SUPERINT.DESENV.POLITICAS PUBLICAS SAUDE (SES)

Processo Numr.: 3072549
NOME..... (422420034) RENILTON JOSE DE ASSUNCAO
A Partir de.: 25/09/2006 Ate 24/10/2006
Cargo/Funcao: 50960016 DAS-2 (SUS)
Substituido.: 1188540030 - MARTA MAGALI DO PRADO RIBEIRO
Unidade Adm.: 116440 - GERENCIA DE REMUNERACAO (SES)

Processo Numr.: 02968391
NOME..... (1080200069) RICARDO DA SILVA RODRIGUES
A Partir de.: 25/08/2006 Ate 23/09/2006
Cargo/Funcao: 50530011 DNS-1 (SUS)
Substituido.: 366410040 - EDSON HENRIQUE BERGAMO
Unidade Adm.: 86380 - ESCRIT.REG. DE SAUDE DE PONTES E LACERDA (SES)

Processo Numr.: 03066593
NOME..... (1047270029) RODRIGO AFONSO DA COSTA RIBEIRO
A Partir de.: 18/09/2006 Ate 17/10/2006
Cargo/Funcao: 50960016 DAS-2 (SUS)
Substituido.: 931750067 - IVETE LOURDES PANAZZOLO
Unidade Adm.: 116645 - SUPERINT.DE DESCENTRALIZACAO DA SAUDE (SES)

Processo Numr.: 03063295

NOME.....: (638030030) SILVANA SALOMAO CURY VELOSO
 A Partir de.: 04/09/2006 Ate 03/10/2006
 Cargo/Funcao: 50960016 DAS-2 (SUS)
 Substituido.: 433550066 - PAULO FERREIRA DA SILVA
 Unidade Adm.: 116688 - SUPERINT.DE GESTAO DE INSUMOS DE SAUDE (SES)
 Processo Numr.: 03052998
 NOME.....: (428670059) STELLA MARIS MALPICI LUNA
 A Partir de.: 01/09/2006 Ate 30/09/2006
 Cargo/Funcao: 50700014 DAS-4 (SUS)
 Substituido.: 198490119 - MARTA MACIEL METELLO MANSUR BUMLAJ
 Unidade Adm.: 111651 - ESCOLA DE SAUDE PUBLICA (SES)
 Processo Numr.: 03056754
 NOME.....: (932920039) TEREZINHA SANTANA DA SILVA
 A Partir de.: 02/10/2006 Ate 31/10/2006
 Cargo/Funcao: 50960016 DAS-2 (SUS)
 Substituido.: 490620078 - JUCINEIDE ALVES FERREIRA
 Unidade Adm.: 86690 - SUPERINT.DE ATENCAO INTEGRAL A SAUDE (SES)
 Processo Numr.: 03038439
 NOME.....: (901710024) VANDERLEI GONCALVES DE ALCANTARA
 A Partir de.: 04/09/2006 Ate 03/10/2006
 Cargo/Funcao: 50960016 DAS-2 (SUS)
 Substituido.: 1206480022 - QUERGINALDO LUIZ DE MORAIS
 Unidade Adm.: 112550 - HOSPITAL REGIONAL DE COLIDER (SES)
 Processo Numr.: 03041974
 NOME.....: (943780063) VANUSA BATISTA PEREIRA
 A Partir de.: 04/08/2006 Ate 02/09/2006
 Cargo/Funcao: 50530011 DNS-1 (SUS)
 Substituido.: 395250030 - MILENE ALVES GARCIA DE CARVALHO SVERSUT
 Unidade Adm.: 112453 - HOSPITAL REGIONAL DE CACERES (SES)

PUBLICADA,
 REGISTRADA,
 CUMPERA-SE.

Secretaria de Estado de Saude,
 em Cuiaba, 12 de Outubro de 2006.

Augustinho Moro
 Secretario de Estado de Saude
 Secretaria de Estado de Saude

PORTARIA N. 03/SES/00466/2006 DE: 17/10/2006

O Secretario de Estado de Saude
 no uso de suas atribuicoes que lhes sao conferidas por lei,

Resolve: CONCEDER

Evento: 1022008/9032 - EXERCICIO FUNCOES HABITUAIS,CONDIC INSALUBRES SUS/LEI 8.26

Processo Numr.: 3066681
 NOME.....: (1320050015) ACONSUELA BATISTA DE LIMA
 A Partir de.: 18/09/2006 Ate 28/02/2007
 Processo Numr.: 3068209
 NOME.....: (573810010) ADAIR DE LIMA
 A Partir de.: 19/09/2006
 Processo Numr.: 3049976
 NOME.....: (779230051) ADILSON GOMES DE CAMPOS
 A Partir de.: 01/10/2006
 Processo Numr.: 3049967
 NOME.....: (1058000036) ADRIANO GARDIM DA SILVA
 A Partir de.: 01/10/2006
 Processo Numr.: 304996-7
 NOME.....: (955290015) AECIO DIAS DE ARRUDA
 A Partir de.: 01/10/2006
 Processo Numr.: 304996-7
 NOME.....: (1120790015) ALBEIRO MIRANDA FERREIRA
 A Partir de.: 01/10/2006 Ate 16/11/2006
 Processo Numr.: 304996-7
 NOME.....: (1251280010) ANA MARIA DA SILVA BERNARDES
 A Partir de.: 01/10/2006 Ate 28/02/2007
 Processo Numr.: 304996-7
 NOME.....: (724930027) ANDRE LUIZ SOUZA G HERMENEGILDO SABINO
 A Partir de.: 01/10/2006 Ate 28/02/2007
 Processo Numr.: 304996-7
 NOME.....: (1251290016) ANDREA PAULA ALMEIDA DE OLIVEIRA
 A Partir de.: 01/10/2006 Ate 28/02/2007
 Processo Numr.: 02985927
 NOME.....: (1318810016) ANDREIA MARIA DA CRUZ OLIVEIRA AMORIM
 A Partir de.: 19/07/2006
 Processo Numr.: 3049967
 NOME.....: (944880010) ANTONIA CESARIA ALMEIDA NERIS DE ASSUNCAO
 A Partir de.: 01/10/2006
 Processo Numr.: 2912329
 NOME.....: (421390026) ARISTINA BARBOSA DE MELO LEMES
 A Partir de.: 24/05/2006
 Processo Numr.: 3055694
 NOME.....: (237560011) AUTO JOSE DE OLIVEIRA FILHO
 A Partir de.: 11/09/2006
 Processo Numr.: 304996-7
 NOME.....: (431240027) BRIZIDA LOURENCA DE MESQUITA
 A Partir de.: 01/10/2006
 Processo Numr.: 304996-7
 NOME.....: (1247400015) CARLOS EDUARDO JOB
 A Partir de.: 01/10/2006 Ate 28/02/2007
 Processo Numr.: 304996-7
 NOME.....: (931970024) CEILA MARIA ZAGHI MAIA
 A Partir de.: 01/10/2006
 Processo Numr.: 304996-7
 NOME.....: (809960010) CELESTINA MOREIRA DA SILVA
 A Partir de.: 01/10/2006
 Processo Numr.: 3055764
 NOME.....: (433030011) CESAR VITOR MATTOS
 A Partir de.: 11/09/2006
 Processo Numr.: 304996-7
 NOME.....: (1242220019) CIRLENE LELIS DOS SANTOS
 A Partir de.: 01/10/2006 Ate 28/02/2007
 Processo Numr.: 304996-7

NOME.....: (1216180013) CLARICE TONIAL
 A Partir de.: 01/10/2006 Ate 31/01/2007
 Processo Numr.: 3049976
 NOME.....: (861820037) CLAUDIA ANTUNES DE MIRANDA
 A Partir de.: 01/10/2006
 Processo Numr.: 3063134
 NOME.....: (1314400026) CLEO BORGES
 A Partir de.: 15/09/2006 Ate 28/02/2007
 Processo Numr.: 304996-7
 NOME.....: (750910054) CLEUZA DE OLIVEIRA E SILVA
 A Partir de.: 01/10/2006
 Processo Numr.: 304996-7
 NOME.....: (363840028) CLEUZA RODRIGUES DOS SANTOS
 A Partir de.: 01/10/2006
 Processo Numr.: 3049976
 NOME.....: (421910011) CONCEICAO GOMES DA SILVA MODESTO
 A Partir de.: 01/10/2006
 Processo Numr.: 304996-7
 NOME.....: (1238690014) DANIELE RIBATSKI DA SILVA
 A Partir de.: 01/10/2006
 Processo Numr.: 2863333
 NOME.....: (954420012) DEBORA MIRIAN DA COSTA FONTES
 A Partir de.: 19/04/2006
 Processo Numr.: 304996-7
 NOME.....: (1157180016) DEISE CRISTINA DA SILVA
 A Partir de.: 01/10/2006 Ate 28/02/2007
 Processo Numr.: 304996-7
 NOME.....: (1158090010) DENILSON FRANCISCO REGIS
 A Partir de.: 01/10/2006
 Processo Numr.: 304996-7
 NOME.....: (910100012) DENISE MONTEIRO MAGALHAES
 A Partir de.: 01/10/2006
 Processo Numr.: 3062250
 NOME.....: (1148000019) DEUNIR BORTOLOSO
 A Partir de.: 14/09/2006 Ate 28/02/2007
 Processo Numr.: 2991812
 NOME.....: (1320030014) DHIEGO DONIZETHE FERREIRA GUMIERE
 A Partir de.: 24/07/2006 Ate 28/02/2007
 Processo Numr.: 2749033
 NOME.....: (1244090015) DORLENE GOES FERNANDEZ
 A Partir de.: 25/01/2006
 Processo Numr.: 304996-7
 NOME.....: (1117900018) DULCILENE MORAES DE SOUZA LARA
 A Partir de.: 01/10/2006 Ate 16/11/2006
 Processo Numr.: 304996-7
 NOME.....: (1183740015) DULCINEIA BARBOSA DOS SANTOS
 A Partir de.: 01/10/2006
 Processo Numr.: 3055870
 NOME.....: (432530010) EDNA MARIA DE SOUZA CARNEIRO
 A Partir de.: 11/09/2006
 Processo Numr.: 3029219
 NOME.....: (939830027) ELAINE CRISTINA DE OLIVEIRA
 A Partir de.: 22/08/2006
 Processo Numr.: 304996-7
 NOME.....: (1253760010) ELAINE ROSA DE FREITAS
 A Partir de.: 01/10/2006 Ate 28/02/2007
 Processo Numr.: 304996-7
 NOME.....: (955260019) ELIANA SOARES DA SILVA TABOJA
 A Partir de.: 01/10/2006
 Processo Numr.: 02717894
 NOME.....: (1118190014) ELISELMA VIANA PINTO RODRIGUES
 A Partir de.: 12/12/2005 Ate 16/11/2006
 Processo Numr.: 02783435
 NOME.....: (602820049) ELLEN SIMONE CAMPOS FERRO
 A Partir de.: 24/02/2006
 Processo Numr.: 304996-7
 NOME.....: (1157210012) ELZA FATIMA DE OLIVEIRA
 A Partir de.: 01/10/2006 Ate 28/02/2007
 Processo Numr.: 304996-7
 NOME.....: (429680023) EMILIA CANDIDO DA VEIGA LEONCIO
 A Partir de.: 01/10/2006 Ate 28/02/2007
 Processo Numr.: 3062232
 NOME.....: (1148110035) ERNESTO COQUEMALA FILHO
 A Partir de.: 14/09/2006 Ate 28/02/2007
 Processo Numr.: 304996-7
 NOME.....: (1242570010) ESTER LELIS DOS SANTOS
 A Partir de.: 01/10/2006 Ate 28/02/2007
 Processo Numr.: 2662752
 NOME.....: (987040014) EUNICE GONCALVES DE LIMA
 A Partir de.: 07/11/2005
 Processo Numr.: 3063125
 NOME.....: (1318530013) FERNANDO ANTONIO SANTOS E SILVA
 A Partir de.: 15/09/2006 Ate 28/02/2007
 Processo Numr.: 304996-7
 NOME.....: (957350015) FERNANDO TENORIO
 A Partir de.: 01/10/2006
 Processo Numr.: 304996-7
 NOME.....: (277810027) FLAVIO WEYMANN SERVIO RONDON
 A Partir de.: 01/10/2006
 Processo Numr.: 304996-7
 NOME.....: (1119330014) FRANCISCA ARCANJO DE DEUS
 A Partir de.: 01/10/2006 Ate 16/11/2006
 Processo Numr.: 304996-7
 NOME.....: (1118270018) FRANCISCO LUSTOSA DE FIGUEIREDO
 A Partir de.: 01/10/2006 Ate 30/11/2006
 Processo Numr.: 3013467
 NOME.....: (901370010) GENY BARBOSA DE OLIVEIRA
 A Partir de.: 01/10/2006
 Processo Numr.: 304996-7
 NOME.....: (1247720010) GIVANILDO DE OLIVEIRA VIEIRA
 A Partir de.: 01/10/2006 Ate 28/02/2007
 Processo Numr.: 02948740
 NOME.....: (790930013) GUIOMAR PEREIRA MARTINS LUCIALDO
 A Partir de.: 20/06/2006
 Processo Numr.: 304996-7
 NOME.....: (422470015) HAMILTON LUIZ DA SILVA

A Partir de.: 01/10/2006
 Processo Numr.: 3055913
 NOME..... (433230029) HEDILZA HARAS CARDINAL
 A Partir de.: 11/09/2006
 Processo Numr.: 304996-7
 NOME..... (630780021) HELENA MARIA DE SOUZA
 A Partir de.: 01/10/2006 Ate 20/01/2007
 Processo Numr.: 304996-7
 NOME..... (1255610015) HELOISA MIURA
 A Partir de.: 01/10/2006 Ate 28/02/2007
 Processo Numr.: 304996-7
 NOME..... (1242580015) IDEMAR DOS SANTOS
 A Partir de.: 01/10/2006 Ate 28/02/2007
 Processo Numr.: 2796129
 NOME..... (1163790017) IDEMOR MOLIN
 A Partir de.: 09/03/2006
 Processo Numr.: 304996-7
 NOME..... (1232510014) IVONE RELVA
 A Partir de.: 01/10/2006 Ate 28/02/2007
 Processo Numr.: 3050963
 NOME..... (714890111) JOANA BARBOSA ROCHA
 A Partir de.: 06/09/2006
 Processo Numr.: 304996-7
 NOME..... (427340012) JOAO BATISTA DA COSTA
 A Partir de.: 01/10/2006
 Processo Numr.: 3062278
 NOME..... (1312300016) JOAO SIMAO DA SILVA JUNIOR
 A Partir de.: 14/09/2006 Ate 28/02/2007
 Processo Numr.: 304996-7
 NOME..... (1141530012) JORGE FERREIRA BORGES
 A Partir de.: 01/10/2006 Ate 01/03/2007
 Processo Numr.: 3080159
 NOME..... (582440017) JOSE CARLOS MENDES DA SILVA
 A Partir de.: 27/09/2006
 Processo Numr.: 304996-7
 NOME..... (580050050) JOSE NOGUEIRA DE SOUZA
 A Partir de.: 01/10/2006
 Processo Numr.: 3058725
 NOME..... (1253480017) JULIANA ALMEIDA SILVA FERNANDES
 A Partir de.: 13/09/2006
 Processo Numr.: 3062269
 NOME..... (1148720020) JULIANO MUNARETTO BEVILACQUA
 A Partir de.: 14/09/2006 Ate 28/02/2007
 Processo Numr.: 304996-7
 NOME..... (1202230013) JULIANO SILVA MELO
 A Partir de.: 01/10/2006
 Processo Numr.: 3056295
 NOME..... (687910099) JUSCIMAR RODRIGUES DE ALMEIDA
 A Partir de.: 12/09/2006
 Processo Numr.: 3069323
 NOME..... (1318490011) JUVENAL DANTE ZURITA VILLENA
 A Partir de.: 19/09/2006 Ate 28/02/2007
 Processo Numr.: 02948786
 NOME..... (121800024) KEDNA REGINA MONTEIRO DA SILVA
 A Partir de.: 20/06/2006
 Processo Numr.: 304996-7
 NOME..... (951210025) LEANDRO AUGUSTO MINGUELLI
 A Partir de.: 01/10/2006
 Processo Numr.: 3059344
 NOME..... (427000017) LENILDA DE ARRUDA SILVA
 A Partir de.: 13/09/2006
 Processo Numr.: 3079870
 NOME..... (878380027) LEONARDO TADEU ALMEIDA OLIVEIRA
 A Partir de.: 26/09/2006
 Processo Numr.: 304996-7
 NOME..... (1118210015) LEUMA RIBEIRO ALENCAR CAMPOS
 A Partir de.: 01/10/2006 Ate 16/11/2006
 Processo Numr.: 02948731
 NOME..... (905050037) LIGIA CRISTIANE ARFELI
 A Partir de.: 20/06/2006
 Processo Numr.: 304996-7
 NOME..... (945000014) LINDOMAR VICENTE DA SILVA
 A Partir de.: 01/10/2006
 Processo Numr.: 3049976
 NOME..... (945100019) LOIDEMAR FERREIRA
 A Partir de.: 01/10/2006
 Processo Numr.: 304996-7
 NOME..... (1243480014) LUCELENA DE MARQUES MAIONE
 A Partir de.: 01/10/2006 Ate 28/02/2007
 Processo Numr.: 02758235
 NOME..... (1177350014) LUCIANE GATTO
 A Partir de.: 02/02/2006
 Processo Numr.: 304996-7
 NOME..... (1117980011) LUCIMAR CAMPOS DA SILVA
 A Partir de.: 01/10/2006 Ate 15/11/2006
 Processo Numr.: 304996-7
 NOME..... (1242190012) LUIZ ANTONIO DOS SANTOS DA SILVA
 A Partir de.: 01/10/2006 Ate 28/02/2007
 Processo Numr.: 304996-7
 NOME..... (966850017) LUZIA LEITE DA SILVA
 A Partir de.: 01/10/2006
 Processo Numr.: 304996-7
 NOME..... (419930027) LUZIDELMA DAS NEVES
 A Partir de.: 01/10/2006
 Processo Numr.: 304996-7
 NOME..... (1121150010) MALISLENE LUCAS DE ARAUJO
 A Partir de.: 01/10/2006 Ate 16/11/2006
 Processo Numr.: 03055940
 NOME..... (1173260010) MARA PATRICIA FERREIRA DA PENHA
 A Partir de.: 11/09/2006
 Processo Numr.: 02950596
 NOME..... (410650013) MARCIA ROSSANA KOECHE DA SILVA
 A Partir de.: 21/06/2006
 Processo Numr.: 304996-7
 NOME..... (1234730011) MARCO AURELIO ZANQUETA LAZARINI
 A Partir de.: 01/10/2006 Ate 28/02/2007

Processo Numr.: 3068227
 NOME..... (939810026) MARGARETH DE BARROS CORDEIRO
 A Partir de.: 19/09/2006
 Processo Numr.: 304996-7
 NOME..... (432400028) MARIA ALBERTINA DE ALMEIDA
 A Partir de.: 01/10/2006
 Processo Numr.: 304996-7
 NOME..... (1011060016) MARIA APARECIDA DO CARMO
 A Partir de.: 01/10/2006
 Processo Numr.: 3049967
 NOME..... (1039980047) MARIA APARECIDA FERREIRA DA SILVA
 A Partir de.: 01/10/2006
 Processo Numr.: 3049976
 NOME..... (1114660016) MARIA APARECIDA BATISTA GOMES
 A Partir de.: 01/10/2006
 Processo Numr.: 2799700
 NOME..... (430430019) MARIA CELESTE PEREIRA TINOCO DE ANUNCIACAO
 A Partir de.: 10/03/2006
 Processo Numr.: 02948722
 NOME..... (236060023) MARIA DE FATIMA MATTOS
 A Partir de.: 20/06/2006
 Processo Numr.: 3049967
 NOME..... (1121180016) MARIA DE FATIMA DA CRUZ SOBRINHO
 A Partir de.: 01/10/2006 Ate 16/11/2006
 Processo Numr.: 3049967
 NOME..... (1242200018) MARIA DE JESUS SILVA SUNCAO
 A Partir de.: 01/10/2006 Ate 28/02/2007
 Processo Numr.: 03078385
 NOME..... (1200580017) MARIA DE LOURDES DE ARAUJO
 A Partir de.: 25/09/2006
 Processo Numr.: 304996-7
 NOME..... (901580015) MARIA JOSE DOS SANTOS
 A Partir de.: 01/10/2006
 Processo Numr.: 3055843
 NOME..... (505120046) MARIA JOSE MENDONCA DO AMARAL
 A Partir de.: 11/09/2006
 Processo Numr.: 304996-7
 NOME..... (1227470018) MARIA TEREZINHA DA SILVA
 A Partir de.: 01/10/2006 Ate 28/02/2007
 Processo Numr.: 304996-7
 NOME..... (1183630015) MARIA TEREZINHA DE ALMEIDA
 A Partir de.: 01/10/2006
 Processo Numr.: 304996-7
 NOME..... (1142390028) MARILEI MEOTTI
 A Partir de.: 01/10/2006 Ate 28/02/2007
 Processo Numr.: 2792336
 NOME..... (955910013) MARILZA JOSE DA SILVA
 A Partir de.: 07/03/2006
 Processo Numr.: 304996-7
 NOME..... (431120056) MARILZA SILVA CAMILO
 A Partir de.: 01/10/2006
 Processo Numr.: 2788342
 NOME..... (435350021) MARIO LUIS CORREA TOCANTINS
 A Partir de.: 03/03/2006
 Processo Numr.: 304996-7
 NOME..... (612460096) MARISA MACHADO
 A Partir de.: 01/10/2006
 Processo Numr.: 3055922
 NOME..... (970860013) MARLENE APARECIDA GOMES CAETANO
 A Partir de.: 11/09/2006
 Processo Numr.: 02948777
 NOME..... (324580029) MARLENE LOPES PLASTER
 A Partir de.: 20/06/2006
 Processo Numr.: 304996-7
 NOME..... (1142150019) MELINA PIMENTEL LOPES MONTANHA
 A Partir de.: 01/10/2006 Ate 28/02/2007
 Processo Numr.: 304996-7
 NOME..... (863720030) MILTON GUSTAVO FLEURY
 A Partir de.: 01/10/2006
 Processo Numr.: 304996-7
 NOME..... (1242150010) MIQUEIAS MARQUES DA SILVA
 A Partir de.: 01/10/2006 Ate 28/02/2007
 Processo Numr.: 3049967
 NOME..... (1169050015) MIRIAM RODRIGUES FIGUEIREDO
 A Partir de.: 01/10/2006
 Processo Numr.: 3049967
 NOME..... (1170950016) MOISES MESSIAS DA SILVA
 A Partir de.: 01/10/2006 Ate 28/02/2007
 Processo Numr.: 2522436
 NOME..... (581550048) NELSON LUIS DOS SANTOS ROCHA
 A Partir de.: 01/08/2005 Ate 28/02/2007
 Processo Numr.: 02912338
 NOME..... (421450010) NERVINA JOSEFA DE OLIVEIRA
 A Partir de.: 24/05/2006
 Processo Numr.: 3049976
 NOME..... (943800013) NEUZA GOMES DA SILVA
 A Partir de.: 01/10/2006
 Processo Numr.: 02948768
 NOME..... (152400028) NICE RAMIRA DE DEUS SIQUEIRA
 A Partir de.: 20/06/2006
 Processo Numr.: 02948759
 NOME..... (491690029) NORMA CAROLINA KNAUL ALBUQUERQUE
 A Partir de.: 20/06/2006
 Processo Numr.: 3049967
 NOME..... (1149240021) OTAVIO GOULART FAN
 A Partir de.: 01/10/2006 Ate 28/02/2007
 Processo Numr.: 3049967
 NOME..... (1114140012) PAOLA MARQUES DA COSTA SANTOS
 A Partir de.: 01/10/2006
 Processo Numr.: 3055737
 NOME..... (217360025) PEDRO DE SA COUTINHO
 A Partir de.: 11/09/2006
 Processo Numr.: 304996-7
 NOME..... (1234790014) RITA ISONETE DE CAMPOS
 A Partir de.: 01/10/2006 Ate 28/02/2007
 Processo Numr.: 304996-7

NOME..... (1117990017) ROBENILZA RODRIGUES
 A Partir de.: 01/10/2006 Ate 16/11/2006
 Processo Numr.: 3055746
 NOME..... (423330012) ROBERTO ELOY BOABARD ROVEDO
 A Partir de.: 11/09/2006
 Processo Numr.: 304996-7
 NOME..... (1141700023) RONIVALDO ARAUJO MATIAS
 A Partir de.: 01/10/2006
 Processo Numr.: 3049976
 NOME..... (905180011) ROSA LEODORA SILVA DE MATOS GOMES
 A Partir de.: 01/10/2006
 Processo Numr.: 2903987
 NOME..... (1163930013) ROSENIL MORAIS ACIOLY MELO PAES
 A Partir de.: 18/05/2006
 Processo Numr.: 3075616
 NOME..... (1271290011) ROSILEI DO CARMO STAFFORTI
 A Partir de.: 02/12/2005 Ate 08/11/2006
 Processo Numr.: 304996-7
 NOME..... (952190010) SALETE MIORANDO
 A Partir de.: 01/10/2006
 Processo Numr.: 304996-7
 NOME..... (1190060016) SEBASTIANA OLIVEIRA STURMER
 A Partir de.: 01/10/2006
 Processo Numr.: 3049976
 NOME..... (945980019) SEBASTIAO ALCIDES FERREIRA
 A Partir de.: 01/10/2006
 Processo Numr.: 304996-7
 NOME..... (1132380011) SERGIO RICARDO DE MELO
 A Partir de.: 01/10/2006 Ate 24/12/2006
 Processo Numr.: 304996-7
 NOME..... (1236230016) SILVIANO LOPES DE ARRUDA
 A Partir de.: 01/10/2006 Ate 28/02/2007
 Processo Numr.: 2623726
 NOME..... (970040016) SONIA MARIA MATOS
 A Partir de.: 13/10/2005
 Processo Numr.: 3049976
 NOME..... (1231860011) TATIANE CARLA BARBIERI
 A Partir de.: 01/10/2006
 Processo Numr.: 3049976
 NOME..... (862560012) TERESINHA REMPEL HECK
 A Partir de.: 01/10/2006
 Processo Numr.: 3007545
 NOME..... (1145150010) TEREZA RAQUEL MARQUES DE MOURA
 A Partir de.: 04/08/2006
 Processo Numr.: 304996-7
 NOME..... (739290037) ULISSES CORREA PEDROSA
 A Partir de.: 01/10/2006
 Processo Numr.: 3049976
 NOME..... (738410071) VAGNER BARBOSA BATISTAS
 A Partir de.: 01/10/2006
 Processo Numr.: 304996-7
 NOME..... (1242240010) VALDRIANGELO ALVES QUEIROZ
 A Partir de.: 01/10/2006 Ate 28/02/2007
 Processo Numr.: 02871998
 NOME..... (820190012) VERONICA MARIA LEITE
 A Partir de.: 25/04/2006
 Processo Numr.: 304996-7
 NOME..... (1216110015) VILSON DA CRUZ
 A Partir de.: 01/10/2006 Ate 31/01/2007
 Processo Numr.: 03051306
 NOME..... (951790021) VIVIANE BRITO DOS SANTOS
 A Partir de.: 06/09/2006
 Processo Numr.: 304996-7
 NOME..... (943660017) YEDA MARIA VIEIRA NASCIMENTO
 A Partir de.: 01/10/2006

PUBLICADA,
 REGISTRADA,
 CUMPRÁ-SE.
 Secretaria de Estado de Saúde,
 em Cuiabá, 12 de Outubro de 2006.

Augustinho Moro
 Secretário de Estado de Saúde

Secretaria de Estado de Saúde

PORTARIA N. 03/SES/00467/2006 DE: 17/10/2006

O Secretário de Estado de Saúde
 no uso de suas atribuições que lhes são conferidas por lei,
 Resolve: RETIFICAR, referenciando

Evento: 1022024/9032 - RET.EXERCICIO FUNCOES HABITUAIS,CONDIC. INSALUBRES
 - SUS/
 Processo Numr.: 3053234
 NOME..... (1238690014) DANIELE RIBATSKI DA SILVA
 Em..... 30/09/2006
 Processo Numr.: 03029398
 NOME..... (901590010) ELIANE CLAUDIA DA SILVA LEITE
 Em..... 22/08/2006
 Processo Numr.: 3084696
 NOME..... (1155250017) SILVIO LUIZ ALVES MARTINS
 Em..... 03/04/2006
 Data Evento: Início - 01/01/2006

PUBLICADA,
 REGISTRADA,
 CUMPRÁ-SE.

Secretaria de Estado de Saúde,
 em Cuiabá, 12 de Outubro de 2006.

Augustinho Moro
 Secretário de Estado de Saúde

Secretaria de Estado de Saúde

PORTARIA N. 03/SES/00468/2006 DE: 17/10/2006

O Secretário de Estado de Saúde
 no uso de suas atribuições que lhes são conferidas por lei,
 Resolve: CESSAR, referenciando
 Evento: 1022091/9032 - CES. EXERC. FUNCOES HABITUAIS, CONDIC. INSALUBRES
 SUS/LEI

Processo Numr.: 309357-9
 NOME..... (583780016) ABGAIL DUREO DA SILVA
 Em..... 30/09/2006
 Processo Numr.: 309357-9
 NOME..... (824520017) ACACIA PINTO DA COSTA
 Em..... 30/09/2006
 Processo Numr.: 309357-9
 NOME..... (556230027) ADALGISA EDNA MIRANDA
 Em..... 30/09/2006
 Processo Numr.: 309357-9
 NOME..... (954980018) ADELUCIA PEREIRA DA SILVA
 Em..... 30/09/2006
 Processo Numr.: 309357-9
 NOME..... (425960021) ADENIUZA LUCINDA LEAL
 Em..... 30/09/2006
 Processo Numr.: 3072318
 NOME..... (951630016) ADMIR NEVES AYARDES
 Em..... 30/09/2006
 Processo Numr.: 309357-9
 NOME..... (931720010) ADRIANA LUZIA DA PENHA
 Em..... 30/09/2006
 Processo Numr.: 3072318
 NOME..... (432190015) ALACIL MARIA DE PINHO
 Em..... 30/09/2006
 Processo Numr.: 3072318
 NOME..... (952650010) ALAENE FRANCISCA FERNANDES COSTA
 Em..... 30/09/2006
 Processo Numr.: 3072318
 NOME..... (861960017) ALAN PAIVA NEGRE
 Em..... 30/09/2006
 Processo Numr.: 3072318
 NOME..... (1170590010) ALBERTO ALEXANDRE DA SILVA
 Em..... 30/09/2006
 Processo Numr.: 309357-9
 NOME..... (1120770014) ALEIDA MARIA DE MORAES FERREIRA
 Em..... 30/09/2006
 Processo Numr.: 309357-9
 NOME..... (1172980010) ALESSANDRO MARINO CINTRA
 Em..... 30/09/2006
 Processo Numr.: 309357-9
 NOME..... (952990016) ALESSANDRO SILVA MACEDO
 Em..... 30/09/2006
 Processo Numr.: 3072318
 NOME..... (422040010) ALICE DOS ANJOS FEITOSA
 Em..... 30/09/2006
 Processo Numr.: 3072318
 NOME..... (417600020) ALICE MARIA VIEIRA DE OLIVEIRA
 Em..... 30/09/2006
 Processo Numr.: 3072318
 NOME..... (554760029) ALINE DE ALMEIDA SILVA FERRARI
 Em..... 30/09/2006
 Processo Numr.: 309357-9
 NOME..... (953260011) ALMIR ROGERIO DE SOUZA
 Em..... 30/09/2006
 Processo Numr.: 309357-9
 NOME..... (434450014) ALVARO JORGE NUNES MONTEIRO
 Em..... 30/09/2006
 Processo Numr.: 3072318
 NOME..... (428820026) ANA ANTONIA DE OLIVEIRA SOUZA
 Em..... 30/09/2006
 Processo Numr.: 309357-9
 NOME..... (944890016) ANA CLEMENTINA DE ALCANTARA COSTA
 Em..... 30/09/2006
 Processo Numr.: 3093579
 NOME..... (953030016) ANA FRANCISCA DE SOUZA
 Em..... 30/09/2006
 Processo Numr.: 3072318
 NOME..... (903380013) ANA MARIA SETUSKO YZUI
 Em..... 30/09/2006
 Processo Numr.: 309357-9
 NOME..... (951090011) ANA MARIA MARQUES DOS SANTOS
 Em..... 30/09/2006
 Processo Numr.: 309357-9
 NOME..... (737020040) ANA MARIA TORRACA LEVY
 Em..... 30/09/2006
 Processo Numr.: 309357-9
 NOME..... (1179870015) ANA PAULA MARTINEZ GODOY
 Em..... 30/09/2006
 Processo Numr.: 309357-9
 NOME..... (421950021) ANA VENILIA DE ALMEIDA SEMEAO
 Em..... 30/09/2006
 Processo Numr.: 3072318
 NOME..... (645210048) ANGELA MARIA FERREIRA DE MORAES
 Em..... 30/09/2006
 Processo Numr.: 309357-9
 NOME..... (1000160022) ANGELO LOBATO CAMPOS TONUSSI
 Em..... 30/09/2006
 Processo Numr.: 3072318
 NOME..... (436730022) ANTONIO LINO FILHO
 Em..... 30/09/2006
 Processo Numr.: 3072318
 NOME..... (896160017) ANTONIO PEREIRA DE ALMEIDA
 Em..... 30/09/2006
 Processo Numr.: 309357-9
 NOME..... (424810034) ANTONIO ROBERTO NERGES
 Em..... 30/09/2006
 Processo Numr.: 309357-9

NOME.....: (905800010) ANTONIO VIEIRA SANTOS
 Em.....: 30/09/2006
 Processo Numr.: 309357-9
 NOME.....: (421080027) APARECIDA LOURENCO DA SILVA
 Em.....: 30/09/2006
 Processo Numr.: 309357-9
 NOME.....: (734240058) ARLENE JAMISSARA DE OLIVEIRA ALCANTARA
 Em.....: 30/09/2006
 Processo Numr.: 309357-9
 NOME.....: (955180015) AUGUSTA LUIZA DA SILVA
 Em.....: 30/09/2006
 Processo Numr.: 3072318
 NOME.....: (896150011) AURELIO COSTA SALES
 Em.....: 30/09/2006
 Processo Numr.: 3072318
 NOME.....: (952840014) AURILENA MARIA DE SOUZA
 Em.....: 30/09/2006
 Processo Numr.: 309357-9
 NOME.....: (431600015) BENEDITA JOSEFA DE MORAES
 Em.....: 30/09/2006
 Processo Numr.: 309357-9
 NOME.....: (422120022) BENEDITO FALCAO DE ARRUDA NETO
 Em.....: 30/09/2006
 Processo Numr.: 309357-9
 NOME.....: (905420012) CARLOS BATISTA FRIAS
 Em.....: 30/09/2006
 Processo Numr.: 309357-9
 NOME.....: (905150015) CARLOS EDUARDO RIBEIRO DE MELLO
 Em.....: 30/09/2006
 Processo Numr.: 309357-9
 NOME.....: (1017070013) CASSANDRA ELIZA COSTA NASCIMENTO
 Em.....: 30/09/2006
 Processo Numr.: 309357-9
 NOME.....: (702490032) CEDENICE FERREIRA DA SILVA FIGUEIRAS
 Em.....: 30/09/2006
 Processo Numr.: 309357-9
 NOME.....: (1261260012) CELIA PRIMO DA CUNHA
 Em.....: 30/09/2006
 Processo Numr.: 309357-9
 NOME.....: (901180017) CELIA REGINA LEITE DOS REIS CARNEGLUTTI
 Em.....: 30/09/2006
 Processo Numr.: 309357-9
 NOME.....: (1185080012) CELIA ROCHA DE SOUZA
 Em.....: 30/09/2006
 Processo Numr.: 309357-9
 NOME.....: (814800017) CERES REGINA PESSOA VIEIRA
 Em.....: 30/09/2006
 Processo Numr.: 309357-9
 NOME.....: (678410020) CIBELLY RODRIGUES DE SOUZA CARVALHO
 Em.....: 30/09/2006
 Processo Numr.: 309357-9
 NOME.....: (896120015) CINESIA MARIA DOS SANTOS
 Em.....: 30/09/2006
 Processo Numr.: 309357-9
 NOME.....: (592950042) CIRCA PRATES MACEDO
 Em.....: 30/09/2006
 Processo Numr.: 309357-9
 NOME.....: (423980025) CIZINA FEITOZA CORONHEIRO
 Em.....: 30/09/2006
 Processo Numr.: 309357-9
 NOME.....: (1251510016) CLAUDE BATISTA DE ALMEIDA
 Em.....: 30/09/2006
 Processo Numr.: 309357-9
 NOME.....: (436900025) CLARICE DOMINGOS
 Em.....: 30/09/2006
 Processo Numr.: 309357-9
 NOME.....: (1155280013) CLARICE SALES DA CRUZ
 Em.....: 30/09/2006
 Processo Numr.: 309357-9
 NOME.....: (582770017) CLAUDIA MOLINA DE FRANCA
 Em.....: 30/09/2006
 Processo Numr.: 309357-9
 NOME.....: (1170400016) CLAUDIA PEDROSO DE OLIVEIRA NAZARIO
 Em.....: 30/09/2006
 Processo Numr.: 309357-9
 NOME.....: (896110010) CLAUDIANA DE SOUZA DUARTE
 Em.....: 30/09/2006
 Processo Numr.: 309357-9
 NOME.....: (421200022) CLEUZA MARTINS DA SILVA
 Em.....: 30/09/2006
 Processo Numr.: 309357-9
 NOME.....: (583520014) CLODOALDO MONTEIRO DA SILVA
 Em.....: 30/09/2006
 Processo Numr.: 309357-9
 NOME.....: (956000010) CLOVIS LUCAS DA SILVA
 Em.....: 30/09/2006
 Processo Numr.: 309357-9
 NOME.....: (70380023) CONCEICAO DA SILVA CAMPOS
 Em.....: 30/09/2006
 Processo Numr.: 309357-9
 NOME.....: (905140010) CONCEICAO DOS SANTOS
 Em.....: 30/09/2006
 Processo Numr.: 309357-9
 NOME.....: (954760018) CRISTIAN RODRIGUES NUNES DUARTE
 Em.....: 30/09/2006
 Processo Numr.: 309357-9
 NOME.....: (987740016) DALVA RODRIGUES DE SOUZA
 Em.....: 30/09/2006
 Processo Numr.: 309357-9
 NOME.....: (1160430010) DANIEL LIMA E SILVA MIGUEL
 Em.....: 30/09/2006
 Processo Numr.: 309357-9
 NOME.....: (1251450013) DELFINA ROMAN
 Em.....: 30/09/2006
 Processo Numr.: 309357-9
 NOME.....: (436940035) DEVALDI APARECIDO PIMENTA

Em.....: 30/09/2006
 Processo Numr.: 309357-9
 NOME.....: (417020023) DIRCE DE SOUZA NUNES
 Em.....: 30/09/2006
 Processo Numr.: 309357-9
 NOME.....: (396280030) DIRCE MAIOLE PANGONE
 Em.....: 30/09/2006
 Processo Numr.: 309357-9
 NOME.....: (953700011) DIVA DALMORO ZANOL
 Em.....: 30/09/2006
 Processo Numr.: 309357-9
 NOME.....: (951850016) DONATA ROSA DIAS SANTOS
 Em.....: 30/09/2006
 Processo Numr.: 309357-9
 NOME.....: (745380069) ECIY VIEIRA DOS SANTOS
 Em.....: 30/09/2006
 Processo Numr.: 309357-9
 NOME.....: (1183540016) EDSON AUGUSTO DE CAMPOS
 Em.....: 30/09/2006
 Processo Numr.: 309357-9
 NOME.....: (905270010) ELIAN QUEIROZ PEREIRA DO AMARAL
 Em.....: 30/09/2006
 Processo Numr.: 309357-9
 NOME.....: (582750016) ELIANA VALERIA KANSO BRANDINI
 Em.....: 30/09/2006
 Processo Numr.: 309357-9
 NOME.....: (427460026) ELIANE MARIA FERREIRA CURVO
 Em.....: 30/09/2006
 Processo Numr.: 3072318
 NOME.....: (429630034) ELIANI GONDIM DE ALENCAR PADILHA
 Em.....: 30/09/2006
 Processo Numr.: 309357-9
 NOME.....: (1249210019) ELIETH RODRIGUES SILVA PEREIRA
 Em.....: 30/09/2006
 Processo Numr.: 3072318
 NOME.....: (956490026) ELISANGELA SOUZA MAMEDES
 Em.....: 30/09/2006
 Processo Numr.: 309357-9
 NOME.....: (459390023) ELIZA NAZARETH ARAUJO QUEIROZ
 Em.....: 30/09/2006
 Processo Numr.: 03078914
 NOME.....: (749060050) ELIZABETE COSTA DA SILVA BRUNETTO
 Em.....: 11/09/2006
 Processo Numr.: 3072318
 NOME.....: (944330010) ELIZABETE DA SILVA
 Em.....: 30/09/2006
 Processo Numr.: 3072318
 NOME.....: (436980037) ELIZABETI FERREIRA DA SILVA
 Em.....: 30/09/2006
 Processo Numr.: 309357-9
 NOME.....: (426120019) ELVIRA ROSA DOS SANTOS
 Em.....: 30/09/2006
 Processo Numr.: 3072318
 NOME.....: (815870019) ELZA BARBOSA DA SILVA
 Em.....: 30/09/2006
 Processo Numr.: 3072318
 NOME.....: (1173360015) ERNANDO BONIFACIO ZARK
 Em.....: 30/09/2006
 Processo Numr.: 3072318
 NOME.....: (429940017) ERNESTO FRANCISCO DA SILVA
 Em.....: 30/09/2006
 Processo Numr.: 3072318
 NOME.....: (817470018) EULALIA MARIA DE OLIVEIRA LIBERATTI
 Em.....: 30/09/2006
 Processo Numr.: 3093579
 NOME.....: (1183500014) EUZEBIO GAMES DA CUNHA
 Em.....: 30/09/2006
 Processo Numr.: 309357-9
 NOME.....: (1252780017) FABIANA MAGALHAES DA ROCHA
 Em.....: 30/09/2006
 Processo Numr.: 309357-9
 NOME.....: (489860028) FABIO ROBERTO DINIZ REZENDE
 Em.....: 30/09/2006
 Processo Numr.: 309357-9
 NOME.....: (1237150016) FATIMA APARECIDA RIBEIRO DE CAMPOS
 Em.....: 30/09/2006
 Processo Numr.: 309357-9
 NOME.....: (556190017) FATIMA LIMA DOS SANTOS CASTRO
 Em.....: 30/09/2006
 Processo Numr.: 309357-9
 NOME.....: (951830015) FELICIO ALVES GARCIA
 Em.....: 30/09/2006
 Processo Numr.: 309357-9
 NOME.....: (940860015) FERNANDO DE MIRANDA
 Em.....: 30/09/2006
 Processo Numr.: 309357-9
 NOME.....: (951060015) FRANCISCA DE PAULA CHAVES GOMES
 Em.....: 30/09/2006
 Processo Numr.: 309357-9
 NOME.....: (573760012) GABRIELA LANZA AUGUSTA
 Em.....: 30/09/2006
 Processo Numr.: 309357-9
 NOME.....: (812700015) GILSON RODRIGUES DA SILVA
 Em.....: 30/09/2006
 Processo Numr.: 309357-9
 NOME.....: (435340018) GLADES DA SILVA RIOS
 Em.....: 30/09/2006
 Processo Numr.: 309357-9
 NOME.....: (610490010) GRACIA LUIZA DE AMORIM GARCEZ
 Em.....: 30/09/2006
 Processo Numr.: 309357-9
 NOME.....: (417760035) GRACIETE COSTA NEGREIROS E COSTA
 Em.....: 30/09/2006
 Processo Numr.: 309357-9
 NOME.....: (426670027) GUEUZA MARIA DE SOUZA
 Em.....: 30/09/2006

Processo Numr.: 309357-9
 NOME..... (437040020) HELENA BIZAIA PAZINI
 Em..... 30/09/2006
 Processo Numr.: 309357-9
 NOME..... (950650021) HELENIR NUNES VIEIRA
 Em..... 30/09/2006
 Processo Numr.: 309357-9
 NOME..... (423230026) HERCILIA PIVOTO
 Em..... 30/09/2006
 Processo Numr.: 309357-9
 NOME..... (955450012) HERCULANO DE SOUSA ALMEIDA
 Em..... 30/09/2006
 Processo Numr.: 309357-9
 NOME..... (779220021) HILMAR DANTAS REIS
 Em..... 30/09/2006
 Processo Numr.: 309357-9
 NOME..... (900890010) INES BERNADETE POLITTA VENAZZI
 Em..... 30/09/2006
 Processo Numr.: 309357-9
 NOME..... (951880012) IRENE GONCALVES PEREIRA
 Em..... 30/09/2006
 Processo Numr.: 309357-9
 NOME..... (954470010) IRIS MARIA DE MELO SA
 Em..... 30/09/2006
 Processo Numr.: 309357-9
 NOME..... (1233660010) ITIMARCE SOUZA FIGUEIREDO NASCIMENTO
 Em..... 30/09/2006
 Processo Numr.: 309357-9
 NOME..... (901360015) IVETE SCOLARI
 Em..... 30/09/2006
 Processo Numr.: 309357-9
 NOME..... (422010030) IVO SOARES DA SILVA
 Em..... 30/09/2006
 Processo Numr.: 309357-9
 NOME..... (735080038) IVONI PELOZATO SOARES
 Em..... 30/09/2006
 Processo Numr.: 309357-9
 NOME..... (893040010) IZABEL FRANCISCO PINTO
 Em..... 30/09/2006
 Processo Numr.: 309357-9
 NOME..... (431750017) IZETE RODRIGUES DE SOUZA
 Em..... 30/09/2006
 Processo Numr.: 309357-9
 NOME..... (639400043) IZEU SARAIVA
 Em..... 30/09/2006
 Processo Numr.: 309357-9
 NOME..... (63180014) JAIRA FERREIRA SIQUEIRA
 Em..... 30/09/2006
 Processo Numr.: 309357-9
 NOME..... (1185120014) JAKER ZANOTTA
 Em..... 30/09/2006
 Processo Numr.: 309357-9
 NOME..... (900770015) JAMES CAVALCANTE DA COSTA
 Em..... 30/09/2006
 Processo Numr.: 309357-9
 NOME..... (1067530018) JANAINA RINALDI
 Em..... 30/09/2006
 Processo Numr.: 309357-9
 NOME..... (896220010) JANETE DE VLIEGER BARZOTTO
 Em..... 30/09/2006
 Processo Numr.: 309357-9
 NOME..... (945190018) JOACY BRAGA MARTINS
 Em..... 30/09/2006
 Processo Numr.: 309357-9
 NOME..... (960740023) JOAO BOSCO DE OLIVEIRA
 Em..... 30/09/2006
 Processo Numr.: 309357-9
 NOME..... (427390010) JOAO PEDRO RODRIGUES CORREA
 Em..... 30/09/2006
 Processo Numr.: 309357-9
 NOME..... (1253440015) JOAQUINA DE OLIVEIRA LEITE
 Em..... 30/09/2006
 Processo Numr.: 309357-9
 NOME..... (1141540026) JOCENI DERMINDA GUIMARAES
 Em..... 30/09/2006
 Processo Numr.: 309357-9
 NOME..... (582890012) JOELSON MARQUES BOTELHO
 Em..... 30/09/2006
 Processo Numr.: 309357-9
 NOME..... (685530051) JORCY DANIEL SAMPAIO JUNIOR
 Em..... 30/09/2006
 Processo Numr.: 309357-9
 NOME..... (900840013) JOS[^] RUBENS FREIRIA
 Em..... 30/09/2006
 Processo Numr.: 309357-9
 NOME..... (437140024) JOSE BENICIO DE SOUZA
 Em..... 30/09/2006
 Processo Numr.: 309357-9
 NOME..... (954590015) JOSE BUENO RODRIGUES
 Em..... 30/09/2006
 Processo Numr.: 309357-9
 NOME..... (420800018) JOSE CARLOS BROETTO
 Em..... 30/09/2006
 Processo Numr.: 309357-9
 NOME..... (1169590010) JOSE LUIZ DE SOUZA NEVES
 Em..... 30/09/2006
 Processo Numr.: 309357-9
 NOME..... (428030017) JOSE PEREIRA DE ARAUJO
 Em..... 30/09/2006
 Processo Numr.: 309357-9
 NOME..... (896130010) JOSE RODRIGUES DE OLIVEIRA
 Em..... 30/09/2006
 Processo Numr.: 309357-9
 NOME..... (1155300014) JOSIANE APARECIDA CORREA
 Em..... 30/09/2006
 Processo Numr.: 309357-9

NOME..... (412160021) JOSUE CORREA FERRAZ
 Em..... 30/09/2006
 Processo Numr.: 309357-9
 NOME..... (1142370019) JULIANO PIRES
 Em..... 30/09/2006
 Processo Numr.: 309357-9
 NOME..... (582810019) JUREMA MAZARELLO SILVA DORNELLAS
 Em..... 30/09/2006
 Processo Numr.: 309357-9
 NOME..... (939990016) JUVENTINO PEDROSO DA SILVA
 Em..... 30/09/2006
 Processo Numr.: 309357-9
 NOME..... (709670044) KAREN DALL ACQUA VARGAS
 Em..... 30/09/2006
 Processo Numr.: 309357-9
 NOME..... (1066120010) KERLEY BARBOSA TEIXERA
 Em..... 30/09/2006
 Processo Numr.: 3091775
 NOME..... (954430018) KHRIS BARBOSA GONCALVES
 Em..... 22/05/2006
 Processo Numr.: 309357-9
 NOME..... (1157200017) LARA MINAMI RUIZ TAKANO
 Em..... 30/09/2006
 Processo Numr.: 309357-9
 NOME..... (433000023) LAZARA DO MENINO JESUS DA MATA
 Em..... 30/09/2006
 Processo Numr.: 309357-9
 NOME..... (1180820018) LIZANGELA GALEGO
 Em..... 30/09/2006
 Processo Numr.: 309357-9
 NOME..... (66460026) LIZETE MARIA DA ROSA
 Em..... 30/09/2006
 Processo Numr.: 309357-9
 NOME..... (427160022) LOURDES NUNES DA CRUZ
 Em..... 30/09/2006
 Processo Numr.: 309357-9
 NOME..... (945090013) LOURIVAL SANTANA DA SILVA
 Em..... 30/09/2006
 Processo Numr.: 309357-9
 NOME..... (824920015) LUCIA DE FATYIMA OLIVEIRA VASCONCELOS
 Em..... 30/09/2006
 Processo Numr.: 309357-9
 NOME..... (951070010) LUCIANA DE FATIMA DA SILVA
 Em..... 30/09/2006
 Processo Numr.: 309357-9
 NOME..... (1244140012) LUCIANA LIMA DA SILVA
 Em..... 30/09/2006
 Processo Numr.: 309357-9
 NOME..... (1173250015) LUCILENE DE MORAES MAGALHAES
 Em..... 30/09/2006
 Processo Numr.: 309357-9
 NOME..... (426210018) LUCINDA PEREIRA SARDINHA
 Em..... 30/09/2006
 Processo Numr.: 309357-9
 NOME..... (951860011) LUCINEY RODRIGUES DOS SANTOS
 Em..... 30/09/2006
 Processo Numr.: 309357-9
 NOME..... (581320018) MAGDALENA KRIESER
 Em..... 30/09/2006
 Processo Numr.: 309357-9
 NOME..... (949740012) MAILSON RODRIGUES DE MORAES
 Em..... 30/09/2006
 Processo Numr.: 309357-9
 NOME..... (1183270019) MAISA LAURA EVANGELISTA
 Em..... 30/09/2006
 Processo Numr.: 309357-9
 NOME..... (426560027) MAIZE DE OLIVEIRA FERNANDES
 Em..... 30/09/2006
 Processo Numr.: 309357-9
 NOME..... (1251580014) MAIZE RODRIGUES FERREIRA MIRANDA
 Em..... 30/09/2006
 Processo Numr.: 309357-9
 NOME..... (818600012) MARCONDES EDSON FELIX MEDEIROS
 Em..... 30/09/2006
 Processo Numr.: 309357-9
 NOME..... (1034160025) MARCOS ANTONIO GARCIA
 Em..... 30/09/2006
 Processo Numr.: 309357-9
 NOME..... (1183520015) MARCOS LUCIANO EVANGELISTA
 Em..... 30/09/2006
 Processo Numr.: 309357-9
 NOME..... (955110017) MARGARETE DE CASTRO
 Em..... 30/09/2006
 Processo Numr.: 309357-9
 NOME..... (1251460019) MARGARETH GOMES DE MORAES RIBEIRO
 Em..... 30/09/2006
 Processo Numr.: 309357-9
 NOME..... (813050014) MARGARIDA FERREIRA DE ARRUDA
 Em..... 30/09/2006
 Processo Numr.: 309357-9
 NOME..... (1157520011) MARIA AMELIA BENTA DE OLIVEIRA
 Em..... 30/09/2006
 Processo Numr.: 309357-9
 NOME..... (1142130018) MARIA APARECIDA DE OLIVEIRA
 Em..... 30/09/2006
 Processo Numr.: 309357-9
 NOME..... (945280017) MARIA ARLETE MORAIS BARBOSA
 Em..... 30/09/2006
 Processo Numr.: 309357-9
 NOME..... (424890020) MARIA AUXILIADORA RODRIGUES REGO
 Em..... 30/09/2006
 Processo Numr.: 309357-9
 NOME..... (326230025) MARIA BENEDITA DA SILVA SALLES
 Em..... 30/09/2006
 Processo Numr.: 309357-9
 NOME..... (790300010) MARIA CARMEM DE ARRUDA

Em.....: 30/09/2006
 Processo Numr.: 3093579
 NOME.....: (1116550013) MARIA CLAUDIA PEREZI SAGGIONETTI
 Em.....: 30/09/2006
 Processo Numr.: 3093579
 NOME.....: (896450015) MARIA CONCEICAO BORGES CURADO
 Em.....: 30/09/2006
 Processo Numr.: 3093579
 NOME.....: (900730013) MARIA DE FATIMA ALMEIDA DE MORAES
 Em.....: 30/09/2006
 Processo Numr.: 3093579
 NOME.....: (1155010016) MARIA DE LOURDES TRINDADE CAMPANELLI
 Em.....: 30/09/2006
 Processo Numr.: 3093579
 NOME.....: (900470011) MARIA EUGENIA DA SILVA
 Em.....: 30/09/2006
 Processo Numr.: 309357-9
 NOME.....: (905290011) MARIA INES GURSKI
 Em.....: 30/09/2006
 Processo Numr.: 3093579
 NOME.....: (416900020) MARIA IRACEMA DE MORAES ABREU
 Em.....: 30/09/2006
 Processo Numr.: 3093579
 NOME.....: (301920028) MARIA PIEDADE GERMANO DA SILVA ANDRADE
 Em.....: 30/09/2006
 Processo Numr.: 3093579
 NOME.....: (547190026) MARIA ROSA DE OLIVEIRA
 Em.....: 30/09/2006
 Processo Numr.: 3093579
 NOME.....: (901390011) MARIA SILVA DE SOUZA
 Em.....: 30/09/2006
 Processo Numr.: 309357-9
 NOME.....: (955190010) MARILZA APARECIDA LUZ
 Em.....: 30/09/2006
 Processo Numr.: 309357-9
 NOME.....: (531380017) MARILZA SUELI ARAUJO
 Em.....: 30/09/2006
 Processo Numr.: 309357-9
 NOME.....: (1188900010) MARINALVA ALVES DE ALMEIDA
 Em.....: 30/09/2006
 Processo Numr.: 309357-9
 NOME.....: (901640018) MARIO KENEDES SANTOS BARROS
 Em.....: 30/09/2006
 Processo Numr.: 309357-9
 NOME.....: (583610021) MARISETE ZATTI
 Em.....: 30/09/2006
 Processo Numr.: 309357-9
 NOME.....: (423860011) MARISTELA COELHO FERREIRA
 Em.....: 30/09/2006
 Processo Numr.: 309357-9
 NOME.....: (902560255) MARLENE ALVES DE QUEIROZ
 Em.....: 30/09/2006
 Processo Numr.: 309357-9
 NOME.....: (1247710014) MARLI DAMAS XAVIER
 Em.....: 30/09/2006
 Processo Numr.: 309357-9
 NOME.....: (1170260010) MARLI MARILDA ROSA BITTENCOURT
 Em.....: 30/09/2006
 Processo Numr.: 309357-9
 NOME.....: (903010011) MARLI SUZETE TIBURCIO DE MORAIS
 Em.....: 30/09/2006
 Processo Numr.: 309357-9
 NOME.....: (1141670027) MARLY TORRES DE ALMEIDA DIAS
 Em.....: 30/09/2006
 Processo Numr.: 309357-9
 NOME.....: (912440015) MARTA ROSA DA SILVA MARTINS
 Em.....: 30/09/2006
 Processo Numr.: 309357-9
 NOME.....: (953460010) MAURA NUNES SILVA
 Em.....: 30/09/2006
 Processo Numr.: 309357-9
 NOME.....: (931590019) MELISSA DE FATIMA IZARNOBAY
 Em.....: 30/09/2006
 Processo Numr.: 309357-9
 NOME.....: (1158370013) MICHELLE TAQUES JARDIM SILVA
 Em.....: 30/09/2006
 Processo Numr.: 309357-9
 NOME.....: (1155070019) MIRIAM ALVES DE SOUZA PAULA
 Em.....: 30/09/2006
 Processo Numr.: 309357-9
 NOME.....: (1148010014) MIRIAN ALVES MOREIRA
 Em.....: 30/09/2006
 Processo Numr.: 309357-9
 NOME.....: (1021090015) MOISES DE ALMEIDA BRANCO
 Em.....: 30/09/2006
 Processo Numr.: 309357-9
 NOME.....: (1145210012) NADIA CRISTINA TEIXEIRA
 Em.....: 30/09/2006
 Processo Numr.: 309357-9
 NOME.....: (953050017) NAIDA MARIA DE OLIVEIRA
 Em.....: 30/09/2006
 Processo Numr.: 309357-9
 NOME.....: (905350014) NEILA SILVA E CAMPOS.
 Em.....: 30/09/2006
 Processo Numr.: 309357-9
 NOME.....: (1242120014) NELI DO PRADO PAGNUSSATTO
 Em.....: 30/09/2006
 Processo Numr.: 309357-9
 NOME.....: (1177410017) NELIO DE SOUZA PRADO
 Em.....: 30/09/2006
 Processo Numr.: 309357-9
 NOME.....: (862760011) NELSI MARIA MOESCH
 Em.....: 30/09/2006
 Processo Numr.: 309357-9
 NOME.....: (905540018) NELSON URIO
 Em.....: 30/09/2006

Processo Numr.: 309357-9
 NOME.....: (952910012) NEUZA NUNES DA SILVA
 Em.....: 30/09/2006
 Processo Numr.: 309357-9
 NOME.....: (1155340016) NILCE BASILIO DA COSTA ROCHA
 Em.....: 30/09/2006
 Processo Numr.: 309357-9
 NOME.....: (435230026) NILCEIA DE ALEMBERG SOARES POMMOT MAIA
 Em.....: 30/09/2006
 Processo Numr.: 309357-9
 NOME.....: (583490018) NIUBE DA BOA MORTE DIAS
 Em.....: 30/09/2006
 Processo Numr.: 309357-9
 NOME.....: (523510039) ONIVIO MIDON
 Em.....: 30/09/2006
 Processo Numr.: 309357-9
 NOME.....: (949840017) ORIEL ALBERTO DE SOUZA JUNIOR
 Em.....: 30/09/2006
 Processo Numr.: 309357-9
 NOME.....: (426690010) OSCAR AUGUSTO DA COSTA MARQUES
 Em.....: 30/09/2006
 Processo Numr.: 309357-9
 NOME.....: (989820017) PAULA REGINA CALESTINE GAIOTTO
 Em.....: 30/09/2006
 Processo Numr.: 309357-9
 NOME.....: (813130018) PAULO ROBERTO GONCALVES
 Em.....: 30/09/2006
 Processo Numr.: 309357-9
 NOME.....: (900580011) RAIMUNDA OSORIO DA SILVA
 Em.....: 30/09/2006
 Processo Numr.: 309357-9
 NOME.....: (430770014) RAMIRO DA ROSA RIBEIRO
 Em.....: 30/09/2006
 Processo Numr.: 309357-9
 NOME.....: (939980010) RANIL SALVADOR DE LIMA
 Em.....: 30/09/2006
 Processo Numr.: 309357-9
 NOME.....: (900390018) RAQUEL LUCIANE DO SOCORRO PEREIRA
 Em.....: 30/09/2006
 Processo Numr.: 309357-9
 NOME.....: (854850058) RAQUEL MESSIAS RODRIGUES NEVES
 Em.....: 30/09/2006
 Processo Numr.: 309357-9
 NOME.....: (637940024) REGINA MARIA JACINTO
 Em.....: 30/09/2006
 Processo Numr.: 309357-9
 NOME.....: (954400011) REGINALDO MONTEIRO
 Em.....: 30/09/2006
 Processo Numr.: 309357-9
 NOME.....: (1068430017) REINALDO DIAS DE OLIVEIRA
 Em.....: 30/09/2006
 Processo Numr.: 309357-9
 NOME.....: (1251220018) RENATO ANDRE VAZ DALL ACQUA
 Em.....: 30/09/2006
 Processo Numr.: 309357-9
 NOME.....: (1185930016) RENATO DE SOUZA
 Em.....: 30/09/2006
 Processo Numr.: 309357-9
 NOME.....: (951700014) RILDA DE LIMA ALVES DOS SANTOS
 Em.....: 30/09/2006
 Processo Numr.: 309357-9
 NOME.....: (545970024) ROBERTA DE FREITAS
 Em.....: 30/09/2006
 Processo Numr.: 309357-9
 NOME.....: (1160250011) ROGERIO DIAS CUNHA RAMSDORF
 Em.....: 30/09/2006
 Processo Numr.: 309357-9
 NOME.....: (813490014) ROOSEVELT BULHOES BORGES
 Em.....: 30/09/2006
 Processo Numr.: 309357-9
 NOME.....: (424070014) ROSA ALVES MARTINS
 Em.....: 30/09/2006
 Processo Numr.: 309357-9
 NOME.....: (584060017) ROSA DO NASCIMENTO
 Em.....: 30/09/2006
 Processo Numr.: 309357-9
 NOME.....: (938210033) ROSANGELA APARECIDA SERRANO
 Em.....: 30/09/2006
 Processo Numr.: 309357-9
 NOME.....: (431610029) ROSANGELA BUFULIM DE ALMEIDA
 Em.....: 30/09/2006
 Processo Numr.: 309357-9
 NOME.....: (1251440018) ROSANIA APARECIDA RODRIGUES MAGALHAES
 Em.....: 30/09/2006
 Processo Numr.: 309357-9
 NOME.....: (434350044) ROSELI DICKMANN
 Em.....: 30/09/2006
 Processo Numr.: 309357-9
 NOME.....: (1160390018) ROSIMEIRE ALVES DE BARROS
 Em.....: 30/09/2006
 Processo Numr.: 309357-9
 NOME.....: (1063390017) RUDIMAR MENEGATTO
 Em.....: 30/09/2006
 Processo Numr.: 309357-9
 NOME.....: (999310011) SANDRA REGINA PERENHA AMARAL DOS SANTOS
 Em.....: 30/09/2006
 Processo Numr.: 309357-9
 NOME.....: (1062990010) SANDRA REGINA MARQUES DA SILVA
 Em.....: 30/09/2006
 Processo Numr.: 309357-9
 NOME.....: (1255730010) SILVANA FERREIRA PINTO
 Em.....: 30/09/2006
 Processo Numr.: 309357-9
 NOME.....: (1155250017) SILVIO LUIZ ALVES MARTINS
 Em.....: 30/09/2006
 Processo Numr.: 309357-9

NOME.....: (900300019) SIMONE HATSUMI OTIAI
 Em.....: 30/09/2006
 Processo Numr.: 309357-9
 NOME.....: (417530021) SIRLEY DE SOUZA
 Em.....: 30/09/2006
 Processo Numr.: 03044005
 NOME.....: (751110043) TABAJARA CRISOSTOMO DAS CHAGAS
 Em.....: 13/08/2006
 Processo Numr.: 309357-9
 NOME.....: (952350017) TAIS CRISTIANE BRITO MESSA
 Em.....: 30/09/2006
 Processo Numr.: 309357-9
 NOME.....: (952320010) TANIA SUELY DA LUZ
 Em.....: 30/09/2006
 Processo Numr.: 309357-9
 NOME.....: (970620012) TATIANY DA ROCHA FONSECA
 Em.....: 30/09/2006
 Processo Numr.: 309357-9
 NOME.....: (420410015) TELMA MARIA OLIVEIRA FERREIRA
 Em.....: 30/09/2006
 Processo Numr.: 309357-9
 NOME.....: (951950010) TERESA BARBOSA DE SOUZA
 Em.....: 30/09/2006
 Processo Numr.: 309357-9
 NOME.....: (426460022) TEREZA MENDES SOARES LEMOS
 Em.....: 30/09/2006
 Processo Numr.: 309357-9
 NOME.....: (125150024) TEREZINHA JOSE DA SILVA
 Em.....: 30/09/2006
 Processo Numr.: 309357-9
 NOME.....: (989150011) THUNAIA SOFIA FIGUEIREDO LEAL
 Em.....: 30/09/2006
 Processo Numr.: 309357-9
 NOME.....: (1157540012) VALDECI PEREIRA DUARTE
 Em.....: 30/09/2006
 Processo Numr.: 309357-9
 NOME.....: (1190290011) VALDINA DA SILVA FERREIRA
 Em.....: 30/09/2006
 Processo Numr.: 309357-9
 NOME.....: (952620014) VANDERLUCIA DE SOUZA
 Em.....: 30/09/2006
 Processo Numr.: 309357-9
 NOME.....: (420490035) VERIDIANA MARTINS DA SILVA
 Em.....: 30/09/2006
 Processo Numr.: 309357-9
 NOME.....: (538570059) VILMAR BUNDCHER
 Em.....: 30/09/2006
 Processo Numr.: 309357-9
 NOME.....: (1233700011) VIRNA LIZA PEREIRA CHAVES HILDEBRAND
 Em.....: 30/09/2006
 Processo Numr.: 309357-9
 NOME.....: (1148220019) WAGNER TARGA RIPARI
 Em.....: 30/09/2006
 Processo Numr.: 309357-9
 NOME.....: (887670032) WANYSSSE MAGALHAES FERREIRA DE LIMA
 Em.....: 30/09/2006
 Processo Numr.: 309357-9
 NOME.....: (1244210010) WILSON MAGRO FILHO
 Em.....: 30/09/2006
 Processo Numr.: 309357-9
 NOME.....: (418260010) WILTON LUIZ DA SILVA MIRANDA
 Em.....: 30/09/2006
 Processo Numr.: 309357-9
 NOME.....: (939930013) YOLANDA DE SOUZA RIBEIRO
 Em.....: 30/09/2006

PUBLICADA,
 REGISTRADA,
 CUMPRÁ-SE.

Secretaria de Estado de Saúde,
 em Cuiabá, 12 de Outubro de 2006.

Augustinho Moro
 Secretário de Estado de Saúde

Secretaria de Estado de Saúde

PORTARIA N. 03/SES/00469/2006 DE: 17/10/2006

O Secretário de Estado de Saúde
 no uso de suas atribuições que lhes são conferidas por lei,

Resolve: CONCEDER

Evento: 1084003/9598 - REGIME ESCALA DE PLANTÃO - SUS / LEI 8269

Processo Numr.: 03016075
 NOME.....: (1241970014) WESLAINE VILELA DA SILVA
 A Partir de.: 01/08/2006

PUBLICADA,
 REGISTRADA,
 CUMPRÁ-SE.

Secretaria de Estado de Saúde,
 em Cuiabá, 12 de Outubro de 2006.

Augustinho Moro
 Secretário de Estado de Saúde

Secretaria de Estado de Saúde

PORTARIA N. 03/SES/00470/2006 DE: 17/10/2006

O Secretário de Estado de Saúde
 no uso de suas atribuições que lhes são conferidas por lei,

Resolve: CESSAR, referenciando

Evento: 1084097/9598 - CESSAÇÃO DE REGIME DE PLANTÃO - SUS/LEI 8269

Processo Numr.: 3083615

NOME.....: (422370029) BADIA JOSE DE MATOS
 Em.....: 01/10/2006

PUBLICADA,
 REGISTRADA,
 CUMPRÁ-SE.

Secretaria de Estado de Saúde,
 em Cuiabá, 12 de Outubro de 2006.

Augustinho Moro
 Secretário de Estado de Saúde

ADMINISTRAÇÃO INDIRETA

UNEMAT

FUNDAÇÃO UNIVERSIDADE DO ESTADO DE MATO GROSSO

PORTARIA N. 03/UNEMAT/00387/2006 DE: 17/10/2006

O Reitor-Presidente da Fund. Universidade do Estado de Mato Grosso
 no uso de suas atribuições que lhes são conferidas por lei,
 Resolve: AUTORIZAR

Evento: 377007/4014 - INCLUSÃO DE ESTAGIÁRIOS EM FOLHA DE PAGAMENTO - UNEMAT

Processo Numr.: 1953/06

NOME.....: (1320830010) ADEMIR SOUZA SANTOS

A Partir de.: 25/09/2006 Ate 31/12/2006

Cargo/Funcao: 35810017 BOLSISTA INTEGRAL

Unidade Adm.: 58203 - DEP. DE CIÊNCIAS BIOLÓGICAS (UNEMAT)

Processo Numr.: 1930/06

NOME.....: (1321010017) ADRIANO DA SILVA ALMEIDA

A Partir de.: 12/09/2006 Ate 31/12/2006

Cargo/Funcao: 35810017 BOLSISTA INTEGRAL

Unidade Adm.: 58408 - DIVISÃO DE APOIO ADMINISTRATIVO (UNEMAT)

Processo Numr.: 1875/06

NOME.....: (1198470043) ALEXANDRE DIAS BARREIROS

A Partir de.: 01/09/2006 Ate 31/12/2006

Cargo/Funcao: 35810017 BOLSISTA INTEGRAL

Unidade Adm.: 58599 - COORDENADORIA REGIONAL DE COLIDER (UNEMAT)

Processo Numr.: 1879/06

NOME.....: (1320940010) ANA CLAUDIA MARTINS DOS SANTOS

A Partir de.: 01/09/2006 Ate 31/12/2006

Cargo/Funcao: 35810017 BOLSISTA INTEGRAL

Unidade Adm.: 58246 - DEPARTAMENTO DE HISTÓRIA (UNEMAT)

Processo Numr.: 1926/06

NOME.....: (1321150013) ANA CLAUDIA BASTOS DOS SANTOS

A Partir de.: 11/09/2006 Ate 31/12/2006

Cargo/Funcao: 35810017 BOLSISTA INTEGRAL

Unidade Adm.: 58610 - COORD. REGIONAL DE TANGARA DA SERRA (UNEMAT)

Processo Numr.: 1901/06

NOME.....: (1320690014) ANA PAULA MARINHO SANCHES

A Partir de.: 11/09/2006 Ate 30/09/2006

Cargo/Funcao: 35810017 BOLSISTA INTEGRAL

Unidade Adm.: 58203 - DEP. DE CIÊNCIAS BIOLÓGICAS (UNEMAT)

Processo Numr.: 2026/06

NOME.....: (1320740011) ANA PAULA FERREIRA DE ALMEIDA

A Partir de.: 11/09/2006 Ate 31/12/2006

Cargo/Funcao: 35810017 BOLSISTA INTEGRAL

Unidade Adm.: 54810 - COORDENADORIA REGIONAL DE ALTA FLORESTA (UNEMAT)

Processo Numr.: 1923/06

NOME.....: (1183160035) ANA RIGEL SANTOS SOUZA

A Partir de.: 01/09/2006 Ate 31/12/2006

Cargo/Funcao: 35810017 BOLSISTA INTEGRAL

Unidade Adm.: 54780 - COORDENADORIA REGIONAL DE SINOP (UNEMAT)

Processo Numr.: 2034/06

NOME.....: (1321170014) ANDERSON ROGERIO LOPES

A Partir de.: 11/09/2006 Ate 31/12/2006

Cargo/Funcao: 35810017 BOLSISTA INTEGRAL

Unidade Adm.: 54810 - COORDENADORIA REGIONAL DE ALTA FLORESTA (UNEMAT)

Processo Numr.: 1885/06

NOME.....: (714230294) ANGELA CRISTINA DE OLIVEIRA

A Partir de.: 05/09/2006 Ate 31/12/2006

Cargo/Funcao: 35810017 BOLSISTA INTEGRAL

Unidade Adm.: 58610 - COORD. REGIONAL DE TANGARA DA SERRA (UNEMAT)

Processo Numr.: 2040/06

NOME.....: (884500063) ANGELA VIANA ALVES

A Partir de.: 01/09/2006 Ate 31/12/2006

Cargo/Funcao: 35810017 BOLSISTA INTEGRAL

Unidade Adm.: 58602 - COORDENADORIA REGIONAL DE BARRA DO BUGRE (UNEMAT)

Processo Numr.: 1863/06

NOME.....: (1294950026) ANTENOR PAROLIN JUNIOR

A Partir de.: 11/09/2006 Ate 31/12/2006

Cargo/Funcao: 35810017 BOLSISTA INTEGRAL

Unidade Adm.: 58432 - DEPARTAMENTO DE LETRAS (UNEMAT)

Processo Numr.: 2007/06

NOME.....: (1264520031) CARLA CRISTINA BRAZ DE OLIVEIRA

A Partir de.: 01/09/2006 Ate 31/12/2006

Cargo/Funcao: 35810017 BOLSISTA INTEGRAL

Unidade Adm.: 58335 - DEPARTAMENTO DE MATEMÁTICA (UNEMAT)

Processo Numr.: 1921/06

NOME.....: (1321040013) CARLOS ALEXANDER JUSTI

A Partir de.: 01/09/2006 Ate 31/12/2006

Cargo/Funcao: 35810017 BOLSISTA INTEGRAL

Unidade Adm.: 58211 - DEPARTAMENTO DE CIÊNCIAS AGRONOMAS (UNEMAT)

Processo Numr.: 1881/06

NOME.....: (1320990018) CAROLINA SOUZA CUNHA

A Partir de.: 05/09/2006 Ate 31/12/2006

Cargo/Funcao: 35810017 BOLSISTA INTEGRAL

Unidade Adm.: 58483 - COORDENADORIA REGIONAL DE NOVA XAVANTINA (UNEMAT)

Processo Numr.: 1883/06

NOME.....: (1262060033) CASSIA NASCIMENTO SANTANA

A Partir de.: 01/09/2006 Ate 31/12/2006

Cargo/Funcao: 35810017 BOLSISTA INTEGRAL
Unidade Adm.: 58211 - DEPARTAMENTO DE CIENCIAS AGRONOMAS (UNEMAT)
Processo Numr.: 1920/06
NOME..... (1321030018) CHRISTIAN CESAR PINHO DE FREITAS
A Partir de.: 11/09/2006 Ate 31/12/2006
Cargo/Funcao: 35810017 BOLSISTA INTEGRAL
Unidade Adm.: 58610 - COORD. REGIONAL DE TANGARA DA SERRA (UNEMAT)
Processo Numr.: 1956/06
NOME..... (1320850011) CINTIA NEIRE DA SILVA
A Partir de.: 12/09/2006 Ate 31/12/2006
Cargo/Funcao: 35810017 BOLSISTA INTEGRAL
Unidade Adm.: 58254 - DEPARTAMENTO DE CIENCIAS CONTABEIS (UNEMAT)
Processo Numr.: 1958/06
NOME..... (1014640048) CLAUDIONEI DOS SANTOS
A Partir de.: 01/09/2006 Ate 31/12/2006
Cargo/Funcao: 35810017 BOLSISTA INTEGRAL
Unidade Adm.: 54780 - COORDENADORIA REGIONAL DE SINOP (UNEMAT)
Processo Numr.: 1990/06
NOME..... (903890089) CLEISE MARTINS COELHO
A Partir de.: 01/09/2006 Ate 30/09/2006
Cargo/Funcao: 35810017 BOLSISTA INTEGRAL
Unidade Adm.: 54780 - COORDENADORIA REGIONAL DE SINOP (UNEMAT)
Processo Numr.: 1954/06
NOME..... (1320750017) CLEVERSON GONCALVES PEREIRA
A Partir de.: 18/09/2006 Ate 31/12/2006
Cargo/Funcao: 35810017 BOLSISTA INTEGRAL
Unidade Adm.: 58203 - DEP. DE CIENCIAS BIOLOGICAS (UNEMAT)
Processo Numr.: 1907/06
NOME..... (1267420038) CRISTIANE NASCIMENTO DOS SANTOS
A Partir de.: 01/09/2006 Ate 31/12/2006
Cargo/Funcao: 35810017 BOLSISTA INTEGRAL
Unidade Adm.: 58610 - COORD. REGIONAL DE TANGARA DA SERRA (UNEMAT)
Processo Numr.: 1942/06
NOME..... (1320790019) DAIANA CUIABANO RIBEIRO
A Partir de.: 04/09/2006 Ate 31/12/2006
Cargo/Funcao: 35810017 BOLSISTA INTEGRAL
Unidade Adm.: 58319 - DEPARTAMENTO DE LETRAS (UNEMAT)
Processo Numr.: 2033/06
NOME..... (1321200010) DAIANE MARIA HAUBRICHT
A Partir de.: 11/09/2006 Ate 31/12/2006
Cargo/Funcao: 35810017 BOLSISTA INTEGRAL
Unidade Adm.: 58475 - DEPARTAMENTO DE CIENCIAS DIOLOGICAS (UNEMAT)
Processo Numr.: 2038/06
NOME..... (1234360044) DAIANY FRANCISCA LARA
A Partir de.: 11/09/2006 Ate 31/12/2006
Cargo/Funcao: 35810017 BOLSISTA INTEGRAL
Unidade Adm.: 58335 - DEPARTAMENTO DE MATEMATICA (UNEMAT)
Processo Numr.: 1935/06
NOME..... (1320810010) DAYANE JACQUELINE SILVA
A Partir de.: 01/09/2006 Ate 31/12/2006
Cargo/Funcao: 35810017 BOLSISTA INTEGRAL
Unidade Adm.: 58238 - DEPARTAMENTO DE GEOGRAFIA (UNEMAT)
Processo Numr.: 2004/06
NOME..... (1190490053) DEBORA DA SILVA LEITE
A Partir de.: 01/09/2006 Ate 31/12/2006
Cargo/Funcao: 35810017 BOLSISTA INTEGRAL
Unidade Adm.: 58335 - DEPARTAMENTO DE MATEMATICA (UNEMAT)
Processo Numr.: 2002/06
NOME..... (1321080015) DENIS ROBERTO ALVES SANCHES
A Partir de.: 20/09/2006 Ate 31/12/2006
Cargo/Funcao: 35810017 BOLSISTA INTEGRAL
Unidade Adm.: 58521 - DEPARTAMENTO DE CIENCIAS BIOLOGICAS (UNEMAT)
Processo Numr.: 2005/06
NOME..... (1321120017) EDENILZES MONTEIRO DE SOUZA VAILLANT
A Partir de.: 18/09/2006 Ate 31/12/2006
Cargo/Funcao: 35810017 BOLSISTA INTEGRAL
Unidade Adm.: 58211 - DEPARTAMENTO DE CIENCIAS AGRONOMAS (UNEMAT)
Processo Numr.: 1896/06
NOME..... (1294960021) EDER ALVES DE SOUZA
A Partir de.: 01/09/2006 Ate 31/12/2006
Cargo/Funcao: 35810017 BOLSISTA INTEGRAL
Unidade Adm.: 58211 - DEPARTAMENTO DE CIENCIAS AGRONOMAS (UNEMAT)
Processo Numr.: 1891/2006
NOME..... (1294810038) EDGAR DE OLIVEIRA CABRAL FILHO
A Partir de.: 01/09/2006 Ate 31/12/2006
Cargo/Funcao: 35810017 BOLSISTA INTEGRAL
Unidade Adm.: 58599 - COORDENADORIA REGIONAL DE COLIDER (UNEMAT)
Processo Numr.: 1887/06
NOME..... (1294760022) EDMAR DE ASSIS
A Partir de.: 01/09/2006 Ate 31/12/2006
Cargo/Funcao: 35810017 BOLSISTA INTEGRAL
Unidade Adm.: 58335 - DEPARTAMENTO DE MATEMATICA (UNEMAT)
Processo Numr.: 1915/06
NOME..... (1292390023) EDNARDO MARQUES ALMEIDA
A Partir de.: 01/09/2006 Ate 31/12/2006
Cargo/Funcao: 35810017 BOLSISTA INTEGRAL
Unidade Adm.: 58335 - DEPARTAMENTO DE MATEMATICA (UNEMAT)
Processo Numr.: 1881/06
NOME..... (1261980031) EDSON MACHADO
A Partir de.: 05/09/2006 Ate 31/12/2006
Cargo/Funcao: 35810017 BOLSISTA INTEGRAL
Unidade Adm.: 58483 - COORDENADORIA REGIONAL DE NOVA XAVANTINA (UNEMAT)
Processo Numr.: 1917/06
NOME..... (1265490039) EDSON VILELA DOS REIS
A Partir de.: 01/06/2006 Ate 31/12/2006
Cargo/Funcao: 35810017 BOLSISTA INTEGRAL
Unidade Adm.: 58254 - DEPARTAMENTO DE CIENCIAS CONTABEIS (UNEMAT)
Processo Numr.: 1912/06
NOME..... (1141320050) ELESSANDRA DA SILVA BARBOSA
A Partir de.: 01/09/2006 Ate 31/12/2006
Cargo/Funcao: 35810017 BOLSISTA INTEGRAL
Unidade Adm.: 58335 - DEPARTAMENTO DE MATEMATICA (UNEMAT)
Processo Numr.: 1952/06
NOME..... (1320780013) ELIAS FERREIRA CAMPOS JUNIOR

A Partir de.: 18/09/2006 Ate 31/12/2006
Cargo/Funcao: 35810017 BOLSISTA INTEGRAL
Unidade Adm.: 58530 - COORDENADORIA REGIONAL DE ALTO ARAGUAIA (UNEMAT)
Processo Numr.: 1902/06
NOME..... (1266990035) ELISBELE RICAS GARCIA CRUZ
A Partir de.: 05/09/2006 Ate 31/12/2006
Cargo/Funcao: 35810017 BOLSISTA INTEGRAL
Unidade Adm.: 58610 - COORD. REGIONAL DE TANGARA DA SERRA (UNEMAT)
Processo Numr.: 1948/06
NOME..... (1304440025) ENZO KELVYN CARDOSO SOUZA
A Partir de.: 01/09/2006 Ate 31/12/2006
Cargo/Funcao: 35810017 BOLSISTA INTEGRAL
Unidade Adm.: 58599 - COORDENADORIA REGIONAL DE COLIDER (UNEMAT)
Processo Numr.: 1888/06
NOME..... (1300750020) ERICO VINICIUS DA SILVA ZAVITOSKI
A Partir de.: 01/09/2006 Ate 31/12/2006
Cargo/Funcao: 35810017 BOLSISTA INTEGRAL
Unidade Adm.: 58602 - COORDENADORIA REGIONAL DE BARRA DO BUGRE (UNEMAT)
Processo Numr.: 1936/06
NOME..... (1320840016) ESMAR RAMOS RODRIGUES
A Partir de.: 01/09/2006 Ate 31/12/2006
Cargo/Funcao: 35810017 BOLSISTA INTEGRAL
Unidade Adm.: 58238 - DEPARTAMENTO DE GEOGRAFIA (UNEMAT)
Processo Numr.: 1886/06
NOME..... (1101390031) ESTENIO MOREIRA ALVES
A Partir de.: 05/09/2006 Ate 31/12/2006
Cargo/Funcao: 35810017 BOLSISTA INTEGRAL
Unidade Adm.: 58610 - COORD. REGIONAL DE TANGARA DA SERRA (UNEMAT)
Processo Numr.: 1913/06
NOME..... (1181370059) EULITA REGINA ZILLOTTO
A Partir de.: 01/09/2006 Ate 31/12/2006
Cargo/Funcao: 35810017 BOLSISTA INTEGRAL
Unidade Adm.: 58203 - DEP. DE CIENCIAS BIOLOGICAS (UNEMAT)
Processo Numr.: 1871/06
NOME..... (1304280028) EVERTON DA CRUZ LIMA
A Partir de.: 01/09/2006 Ate 31/12/2006
Cargo/Funcao: 35810017 BOLSISTA INTEGRAL
Unidade Adm.: 58599 - COORDENADORIA REGIONAL DE COLIDER (UNEMAT)
Processo Numr.: 1975/06
NOME..... (1276790020) FABIO DE SOUZA MATTOS
A Partir de.: 01/07/2006 Ate 30/09/2006
Cargo/Funcao: 35810017 BOLSISTA INTEGRAL
Unidade Adm.: 58610 - COORD. REGIONAL DE TANGARA DA SERRA (UNEMAT)
Processo Numr.: 1872/06
NOME..... (1300770020) FERNANDO WILLIAN TONHAO
A Partir de.: 01/09/2006 Ate 31/12/2006
Cargo/Funcao: 35810017 BOLSISTA INTEGRAL
Unidade Adm.: 58203 - DEP. DE CIENCIAS BIOLOGICAS (UNEMAT)
Processo Numr.: 1824/06
NOME..... (1292380028) FRANCISCO CARLOS SPNESKI SPEROTTO
A Partir de.: 01/09/2006 Ate 31/12/2006
Cargo/Funcao: 35810017 BOLSISTA INTEGRAL
Unidade Adm.: 58211 - DEPARTAMENTO DE CIENCIAS AGRONOMAS (UNEMAT)
Processo Numr.: 1939/06
NOME..... (1320880018) GECELY ALVES DA SILVA
A Partir de.: 05/09/2006 Ate 31/12/2006
Cargo/Funcao: 35810017 BOLSISTA INTEGRAL
Unidade Adm.: 58521 - DEPARTAMENTO DE CIENCIAS BIOLOGICAS (UNEMAT)
Processo Numr.: 1899/06
NOME..... (1265580038) GILSON ADABERTO PEREIRA ROSA
A Partir de.: 01/09/2006 Ate 31/12/2006
Cargo/Funcao: 35810017 BOLSISTA INTEGRAL
Unidade Adm.: 58211 - DEPARTAMENTO DE CIENCIAS AGRONOMAS (UNEMAT)
Processo Numr.: 1897/06
NOME..... (1294920020) GIZELI DE LIMA
A Partir de.: 01/09/2006 Ate 31/12/2006
Cargo/Funcao: 35810017 BOLSISTA INTEGRAL
Unidade Adm.: 58203 - DEP. DE CIENCIAS BIOLOGICAS (UNEMAT)
Processo Numr.: 1865/06
NOME..... (1294780023) GREGORY MARANA CARDOSO
A Partir de.: 01/09/2006 Ate 31/12/2006
Cargo/Funcao: 35810017 BOLSISTA INTEGRAL
Unidade Adm.: 58530 - COORDENADORIA REGIONAL DE ALTO ARAGUAIA (UNEMAT)
Processo Numr.: 1873/06
NOME..... (1211430054) GREICE APARECIDA DO NASCIMENTO
A Partir de.: 01/09/2006 Ate 31/12/2006
Cargo/Funcao: 35810017 BOLSISTA INTEGRAL
Unidade Adm.: 58203 - DEP. DE CIENCIAS BIOLOGICAS (UNEMAT)
Processo Numr.: 1909/06
NOME..... (1268360039) GUILHERME RANGEL SANTOS
A Partir de.: 01/09/2006 Ate 31/12/2006
Cargo/Funcao: 35810017 BOLSISTA INTEGRAL
Unidade Adm.: 58610 - COORD. REGIONAL DE TANGARA DA SERRA (UNEMAT)
Processo Numr.: 1913/06
NOME..... (1181430051) HELENA FERRAZ BUHLER
A Partir de.: 01/09/2006 Ate 31/12/2006
Cargo/Funcao: 35810017 BOLSISTA INTEGRAL
Unidade Adm.: 58203 - DEP. DE CIENCIAS BIOLOGICAS (UNEMAT)
Processo Numr.: 1881/06
NOME..... (1320960011) HERISNALDO RODRIGUES FERREIRA
A Partir de.: 05/09/2006 Ate 31/12/2006
Cargo/Funcao: 35810017 BOLSISTA INTEGRAL
Unidade Adm.: 58483 - COORDENADORIA REGIONAL DE NOVA XAVANTINA (UNEMAT)
Processo Numr.: 1949/06
NOME..... (1294900029) ILIANE TEREZINHA ALVES DE MORAIS
A Partir de.: 01/09/2006 Ate 31/12/2006
Cargo/Funcao: 35810017 BOLSISTA INTEGRAL
Unidade Adm.: 58599 - COORDENADORIA REGIONAL DE COLIDER (UNEMAT)
Processo Numr.: 1868/06
NOME..... (1222500040) JEAN AURELIO SILVA SERAPIAO
A Partir de.: 01/09/2006 Ate 31/12/2006
Cargo/Funcao: 35810017 BOLSISTA INTEGRAL
Unidade Adm.: 58246 - DEPARTAMENTO DE HISTORIA (UNEMAT)
Processo Numr.: 1825/06

NOME..... (1239360042) JESSE GARCIA DE FARIA
 A Partir de.: 01/09/2006 Ate 31/12/2006
 Cargo/Funcao: 35810017 BOLSISTA INTEGRAL
 Unidade Adm.: 58335 - DEPARTAMENTO DE MATEMATICA (UNEMAT)
 Processo Numr.: 2035/06

NOME..... (1321190015) JHONATA MAIA VENDRAMINI
 A Partir de.: 12/09/2006 Ate 31/12/2006
 Cargo/Funcao: 35810017 BOLSISTA INTEGRAL
 Unidade Adm.: 58211 - DEPARTAMENTO DE CIENCIAS AGRONOMAS (UNEMAT)
 Processo Numr.: 1874/06

NOME..... (1141340060) JOAO PEREIRA MARQUES
 A Partir de.: 01/09/2006 Ate 31/12/2006
 Cargo/Funcao: 35810017 BOLSISTA INTEGRAL
 Unidade Adm.: 58203 - DEP. DE CIENCIAS BIOLOGICAS (UNEMAT)
 Processo Numr.: 1908/06

NOME..... (1268350033) JOCINEIDE CATARINA MACIEL DE SOUZA
 A Partir de.: 01/09/2006 Ate 31/12/2006
 Cargo/Funcao: 35810017 BOLSISTA INTEGRAL
 Unidade Adm.: 58610 - COORD. REGIONAL DE TANGARA DA SERRA (UNEMAT)
 Processo Numr.: 1890/06

NOME..... (1230970034) JONATAS JOSE CARDOSO
 A Partir de.: 01/09/2006 Ate 31/12/2006
 Cargo/Funcao: 35810017 BOLSISTA INTEGRAL
 Unidade Adm.: 58599 - COORDENADORIA REGIONAL DE COLIDER (UNEMAT)
 Processo Numr.: 1928/06

NOME..... (1269520030) JORLEMA RODRIGUES CAMPOS
 A Partir de.: 01/09/2006 Ate 31/12/2006
 Cargo/Funcao: 35810017 BOLSISTA INTEGRAL
 Unidade Adm.: 58610 - COORD. REGIONAL DE TANGARA DA SERRA (UNEMAT)
 Processo Numr.: 1858/06

NOME..... (1320700010) JOSE CARLOS NUNES
 A Partir de.: 01/09/2006 Ate 31/12/2006
 Cargo/Funcao: 35810017 BOLSISTA INTEGRAL
 Unidade Adm.: 58483 - COORDENADORIA REGIONAL DE NOVA XAVANTINA (UNEMAT)
 Processo Numr.: 1904/06

NOME..... (1265660031) JOSE CARLOS ANTUNES DE OLIVEIRA
 A Partir de.: 01/09/2006 Ate 31/12/2006
 Cargo/Funcao: 35810017 BOLSISTA INTEGRAL
 Unidade Adm.: 58475 - DEPARTAMENTO DE CIENCIAS BIOLOGICAS (UNEMAT)
 Processo Numr.: 1941/06

NOME..... (1255040022) JULIO CESAR LEAL FERREIRA
 A Partir de.: 05/09/2006 Ate 31/12/2006
 Cargo/Funcao: 35810017 BOLSISTA INTEGRAL
 Unidade Adm.: 58610 - COORD. REGIONAL DE TANGARA DA SERRA (UNEMAT)
 Processo Numr.: 1869/06

NOME..... (1261190030) KARINA APARECIDA GERALDO
 A Partir de.: 05/09/2006 Ate 31/12/2006
 Cargo/Funcao: 35810017 BOLSISTA INTEGRAL
 Unidade Adm.: 58246 - DEPARTAMENTO DE HISTORIA (UNEMAT)
 Processo Numr.: 2047/06

NOME..... (1320720010) KARINA PEREIRA DA SILVA
 A Partir de.: 11/09/2006 Ate 31/12/2006
 Cargo/Funcao: 35810017 BOLSISTA INTEGRAL
 Unidade Adm.: 58610 - COORD. REGIONAL DE TANGARA DA SERRA (UNEMAT)
 Processo Numr.: 1910/06

NOME..... (1320860017) KARLOS ALBERTO STEPHAN
 A Partir de.: 18/09/2006 Ate 31/12/2006
 Cargo/Funcao: 35810017 BOLSISTA INTEGRAL
 Unidade Adm.: 58211 - DEPARTAMENTO DE CIENCIAS AGRONOMAS (UNEMAT)
 Processo Numr.: 1876/06

NOME..... (1320950016) KELLEN CRISTINA BEZERRA
 A Partir de.: 01/09/2006 Ate 31/12/2006
 Cargo/Funcao: 35810017 BOLSISTA INTEGRAL
 Unidade Adm.: 58211 - DEPARTAMENTO DE CIENCIAS AGRONOMAS (UNEMAT)
 Processo Numr.: 1920/06

NOME..... (1268490030) KELLY REGINA DA COSTA ALMEIDA
 A Partir de.: 11/09/2006 Ate 31/12/2006
 Cargo/Funcao: 35810017 BOLSISTA INTEGRAL
 Unidade Adm.: 58610 - COORD. REGIONAL DE TANGARA DA SERRA (UNEMAT)
 Processo Numr.: 1866/06

NOME..... (1264360034) KEZIA VAZ DOS SANTOS
 A Partir de.: 01/09/2006 Ate 31/12/2006
 Cargo/Funcao: 35810017 BOLSISTA INTEGRAL
 Unidade Adm.: 58203 - DEP. DE CIENCIAS BIOLOGICAS (UNEMAT)
 Processo Numr.: 1882/06

NOME..... (1321110011) KLEBERSON DE SOUZA
 A Partir de.: 01/09/2006 Ate 31/12/2006
 Cargo/Funcao: 35810017 BOLSISTA INTEGRAL
 Unidade Adm.: 54780 - COORDENADORIA REGIONAL DE SINOP (UNEMAT)
 Processo Numr.: 1931/2006

NOME..... (1269370038) LILIAN ROSA RIBERIO DA FONSECA
 A Partir de.: 12/09/2006 Ate 31/12/2006
 Cargo/Funcao: 35810017 BOLSISTA INTEGRAL
 Unidade Adm.: 54801 - COORD. REGIONAL DE PONTES E LACERDA (UNEMAT)
 Processo Numr.: 1919/06

NOME..... (1321060014) LUCIANA AZEVEDO DA SILVA
 A Partir de.: 01/09/2006 Ate 31/12/2006
 Cargo/Funcao: 35810017 BOLSISTA INTEGRAL
 Unidade Adm.: 58203 - DEP. DE CIENCIAS BIOLOGICAS (UNEMAT)
 Processo Numr.: 1933/06

NOME..... (1321090010) LUCIANA BATISTA DOS SANTOS
 A Partir de.: 13/09/2006 Ate 31/12/2006
 Cargo/Funcao: 35810017 BOLSISTA INTEGRAL
 Unidade Adm.: 58610 - COORD. REGIONAL DE TANGARA DA SERRA (UNEMAT)
 Processo Numr.: 2001/06

NOME..... (1321160019) LUCIANA BASTOS
 A Partir de.: 20/09/2006 Ate 31/12/2006
 Cargo/Funcao: 35810017 BOLSISTA INTEGRAL
 Unidade Adm.: 58483 - COORDENADORIA REGIONAL DE NOVA XAVANTINA (UNEMAT)
 Processo Numr.: 1867/06

NOME..... (1320930015) LUCIANE APARECIDA GOMES ESPINOSA
 A Partir de.: 01/09/2006 Ate 31/12/2006
 Cargo/Funcao: 35810017 BOLSISTA INTEGRAL
 Unidade Adm.: 54771 - GABINETE DE DIRECAO (UNEMAT)

Processo Numr.: 1960/06

NOME..... (1268390035) LUCILEIA SANTOS FREIRE
 A Partir de.: 01/09/2006 Ate 31/12/2006
 Cargo/Funcao: 35810017 BOLSISTA INTEGRAL
 Unidade Adm.: 58599 - COORDENADORIA REGIONAL DE COLIDER (UNEMAT)
 Processo Numr.: 2036/06

NOME..... (1268970031) MARCELIA CRISTINA LINHARES PEREIRA
 A Partir de.: 01/09/2006 Ate 31/12/2006
 Cargo/Funcao: 35810017 BOLSISTA INTEGRAL
 Unidade Adm.: 58602 - COORDENADORIA REGIONAL DE BARRA DO BUGRE (UNEMAT)
 Processo Numr.: 1957/06

NOME..... (1268510030) MARCIA LUCIANA DO CARMO
 A Partir de.: 13/09/2006 Ate 31/12/2006
 Cargo/Funcao: 35810017 BOLSISTA INTEGRAL
 Unidade Adm.: 58610 - COORD. REGIONAL DE TANGARA DA SERRA (UNEMAT)
 Processo Numr.: 1882/06

NOME..... (1320800014) MARIA CLAUDIA OVELAR
 A Partir de.: 05/09/2006 Ate 31/12/2006
 Cargo/Funcao: 35810017 BOLSISTA INTEGRAL
 Unidade Adm.: 58483 - COORDENADORIA REGIONAL DE NOVA XAVANTINA (UNEMAT)
 Processo Numr.: 1860/06

NOME..... (1256910020) MARIA DOS SANTOS LIMA
 A Partir de.: 11/09/2006 Ate 31/12/2006
 Cargo/Funcao: 35810017 BOLSISTA INTEGRAL
 Unidade Adm.: 58432 - DEPARTAMENTO DE LETRAS (UNEMAT)
 Processo Numr.: 1862/06

NOME..... (1321070010) MARIA JOSE SVERSUTH SILVA
 A Partir de.: 05/09/2006 Ate 31/12/2006
 Cargo/Funcao: 35810017 BOLSISTA INTEGRAL
 Unidade Adm.: 58254 - DEPARTAMENTO DE CIENCIAS CONTABEIS (UNEMAT)
 Processo Numr.: 1894/06

NOME..... (1267360035) MARIANNE SALGADO ALVES
 A Partir de.: 01/09/2006 Ate 31/12/2006
 Cargo/Funcao: 35810017 BOLSISTA INTEGRAL
 Unidade Adm.: 58610 - COORD. REGIONAL DE TANGARA DA SERRA (UNEMAT)
 Processo Numr.: 1951/06

NOME..... (1320710015) MARINA VICENTI DE OLIVEIRA
 A Partir de.: 12/09/2006 Ate 31/12/2006
 Cargo/Funcao: 35810017 BOLSISTA INTEGRAL
 Unidade Adm.: 58092 - BIBLIOTECA CENTRAL (UNEMAT)
 Processo Numr.: 2037/06

NOME..... (1321180010) MARLON VINICIUS DA SILVA
 A Partir de.: 20/09/2006 Ate 31/12/2006
 Cargo/Funcao: 35810017 BOLSISTA INTEGRAL
 Unidade Adm.: 58335 - DEPARTAMENTO DE MATEMATICA (UNEMAT)
 Processo Numr.: 1882/06

NOME..... (1320890013) MARY CLAUDIA DA SILVA
 A Partir de.: 05/09/2006 Ate 31/12/2006
 Cargo/Funcao: 35810017 BOLSISTA INTEGRAL
 Unidade Adm.: 58483 - COORDENADORIA REGIONAL DE NOVA XAVANTINA (UNEMAT)
 Processo Numr.: 2003/06

NOME..... (1300740024) MAURICIO VEIGA DA SILVA
 A Partir de.: 01/09/2006 Ate 31/12/2006
 Cargo/Funcao: 35810017 BOLSISTA INTEGRAL
 Unidade Adm.: 58335 - DEPARTAMENTO DE MATEMATICA (UNEMAT)
 Processo Numr.: 1864/06

NOME..... (1320910014) MICHELLI FERREIRA BARBOSA
 A Partir de.: 01/09/2006 Ate 31/12/2006
 Cargo/Funcao: 35810017 BOLSISTA INTEGRAL
 Unidade Adm.: 58246 - DEPARTAMENTO DE HISTORIA (UNEMAT)
 Processo Numr.: 1914/06

NOME..... (1264340033) MONICA CAMPOS DA SILVA
 A Partir de.: 01/09/2006 Ate 31/12/2006
 Cargo/Funcao: 35810017 BOLSISTA INTEGRAL
 Unidade Adm.: 58254 - DEPARTAMENTO DE CIENCIAS CONTABEIS (UNEMAT)
 Processo Numr.: 1877/06

NOME..... (1321000011) NADIA CORINNE GASPAROTTO CAMARGO
 A Partir de.: 01/07/2006 Ate 31/12/2006
 Cargo/Funcao: 35810017 BOLSISTA INTEGRAL
 Unidade Adm.: 58483 - COORDENADORIA REGIONAL DE NOVA XAVANTINA (UNEMAT)
 Processo Numr.: 2005/06

NOME..... (1321100016) ODILIA DE SOUZA FRANCA
 A Partir de.: 18/09/2006 Ate 31/12/2006
 Cargo/Funcao: 35810017 BOLSISTA INTEGRAL
 Unidade Adm.: 58211 - DEPARTAMENTO DE CIENCIAS AGRONOMAS (UNEMAT)
 Processo Numr.: 1922/06

NOME..... (1304620023) PATRICIA ARAUJO KOGUT
 A Partir de.: 01/09/2006 Ate 31/12/2006
 Cargo/Funcao: 35810017 BOLSISTA INTEGRAL
 Unidade Adm.: 54780 - COORDENADORIA REGIONAL DE SINOP (UNEMAT)
 Processo Numr.: 1957/06

NOME..... (1320760012) PATRICIA APARECIDA RIBEIRO DOS SANTOS
 A Partir de.: 11/09/2006 Ate 31/12/2006
 Cargo/Funcao: 35810017 BOLSISTA INTEGRAL
 Unidade Adm.: 58203 - DEP. DE CIENCIAS BIOLOGICAS (UNEMAT)
 Processo Numr.: 1918/06

NOME..... (1321050019) PATRICK DE OLIVEIRA COSTA
 A Partir de.: 01/09/2006 Ate 31/12/2006
 Cargo/Funcao: 35810017 BOLSISTA INTEGRAL
 Unidade Adm.: 58203 - DEP. DE CIENCIAS BIOLOGICAS (UNEMAT)
 Processo Numr.: 1884/06

NOME..... (1294890023) REGIANE COSTA GARCIA
 A Partir de.: 01/09/2006 Ate 31/12/2006
 Cargo/Funcao: 35810017 BOLSISTA INTEGRAL
 Unidade Adm.: 58211 - DEPARTAMENTO DE CIENCIAS AGRONOMAS (UNEMAT)
 Processo Numr.: 1929/06

NOME..... (1321130012) REGIANE LEITE MURJI
 A Partir de.: 04/09/2006 Ate 31/12/2006
 Cargo/Funcao: 35810017 BOLSISTA INTEGRAL
 Unidade Adm.: 58319 - DEPARTAMENTO DE LETRAS (UNEMAT)
 Processo Numr.: 2029/06

NOME..... (1292470027) REGIS ALEXANDRE DA CUNHA MELO
 A Partir de.: 01/09/2006 Ate 31/12/2006
 Cargo/Funcao: 35810017 BOLSISTA INTEGRAL

Unidade Adm.: 54801 - COORD. REGIONAL DE PONTES E LACERDA (UNEMAT)
 Processo Numr.: 1880/06
 NOME..... (1300790021) ROBERTO DOS SANTOS SOUZA
 A Partir de.: 01/09/2006 Ate 31/12/2006
 Cargo/Funcao: 35810017 BOLSISTA INTEGRAL
 Unidade Adm.: 58378 - DEPARTAMENTO DE LETRAS (UNEMAT)
 Processo Numr.: 1870/066
 NOME..... (1226830045) RODER ADAO DO CARMO VILNOVA
 A Partir de.: 01/09/2006 Ate 31/12/2006
 Cargo/Funcao: 35810017 BOLSISTA INTEGRAL
 Unidade Adm.: 58246 - DEPARTAMENTO DE HISTORIA (UNEMAT)
 Processo Numr.: 1861/06
 NOME..... (1320920010) RODOLFO RODRIGO CHICAROLLI
 A Partir de.: 11/09/2006 Ate 31/12/2006
 Cargo/Funcao: 35810017 BOLSISTA INTEGRAL
 Unidade Adm.: 58432 - DEPARTAMENTO DE LETRAS (UNEMAT)
 Processo Numr.: 1905/06
 NOME..... (1320680019) RODRIGO FERREIRA DE PADUA
 A Partir de.: 01/09/2006 Ate 31/12/2006
 Cargo/Funcao: 35810017 BOLSISTA INTEGRAL
 Unidade Adm.: 58335 - DEPARTAMENTO DE MATEMATICA (UNEMAT)
 Processo Numr.: 1952/06
 NOME..... (782140025) RODRIGO PAES DO NASCIMENTO
 A Partir de.: 18/09/2006 Ate 31/12/2006
 Cargo/Funcao: 35810017 BOLSISTA INTEGRAL
 Unidade Adm.: 58530 - COORDENADORIA REGIONAL DE ALTO ARAGUAIA (UNEMAT)
 Processo Numr.: 1943/06
 NOME..... (885080106) RONELIA DO NASCIMENTO
 A Partir de.: 01/09/2006 Ate 31/12/2006
 Cargo/Funcao: 35810017 BOLSISTA INTEGRAL
 Unidade Adm.: 54780 - COORDENADORIA REGIONAL DE SINOP (UNEMAT)
 Processo Numr.: 1940/06
 NOME..... (1320870012) ROSILAINY SURUBI FERNANDES
 A Partir de.: 05/09/2006 Ate 31/12/2006
 Cargo/Funcao: 35810017 BOLSISTA INTEGRAL
 Unidade Adm.: 58203 - DEP. DE CIENCIAS BIOLOGICAS (UNEMAT)
 Processo Numr.: 2039/06
 NOME..... (1268460033) ROSINEI RODRIGUES DA SILVA
 A Partir de.: 01/09/2006 Ate 31/12/2006
 Cargo/Funcao: 35810017 BOLSISTA INTEGRAL
 Unidade Adm.: 58610 - COORD. REGIONAL DE TANGARA DA SERRA (UNEMAT)
 Processo Numr.: 1927/06
 NOME..... (1321140018) ROZILENI ALEANDRA DA SILVA
 A Partir de.: 11/09/2006 Ate 31/12/2006
 Cargo/Funcao: 35810017 BOLSISTA INTEGRAL
 Unidade Adm.: 58610 - COORD. REGIONAL DE TANGARA DA SERRA (UNEMAT)
 Processo Numr.: 1934/06
 NOME..... (1320970017) SAMUEL WILTON PEREIRA
 A Partir de.: 15/09/2006 Ate 31/12/2006
 Cargo/Funcao: 35810017 BOLSISTA INTEGRAL
 Unidade Adm.: 58610 - COORD. REGIONAL DE TANGARA DA SERRA (UNEMAT)
 Processo Numr.: 1951/06
 NOME..... (1320730016) SANDER JOSE DA SILVA
 A Partir de.: 01/09/2006 Ate 31/12/2006
 Cargo/Funcao: 35810017 BOLSISTA INTEGRAL
 Unidade Adm.: 58092 - BIBLIOTECA CENTRAL (UNEMAT)
 Processo Numr.: 1955/06
 NOME..... (1304610028) SERGIO BATISTA SILVA DE SOUZA
 A Partir de.: 05/09/2006 Ate 31/12/2006
 Cargo/Funcao: 35810017 BOLSISTA INTEGRAL
 Unidade Adm.: 58211 - DEPARTAMENTO DE CIENCIAS AGRONOMAS (UNEMAT)
 Processo Numr.: 1920/06
 NOME..... (1268450038) SOLANGE MARTA DOS SANTOS
 A Partir de.: 11/09/2006 Ate 31/12/2006
 Cargo/Funcao: 35810017 BOLSISTA INTEGRAL
 Unidade Adm.: 58610 - COORD. REGIONAL DE TANGARA DA SERRA (UNEMAT)
 Processo Numr.: 2006/06
 NOME..... (1320770018) THAMMY LETHICIA DE SOUSA SILVEIRA
 A Partir de.: 20/09/2006 Ate 31/12/2006
 Cargo/Funcao: 35810017 BOLSISTA INTEGRAL
 Unidade Adm.: 58211 - DEPARTAMENTO DE CIENCIAS AGRONOMAS (UNEMAT)
 Processo Numr.: 1953/06
 NOME..... (1320820015) THIAGO DE MEDEIROS DELUQUI
 A Partir de.: 25/09/2006 Ate 31/12/2006
 Cargo/Funcao: 35810017 BOLSISTA INTEGRAL
 Unidade Adm.: 58203 - DEP. DE CIENCIAS BIOLOGICAS (UNEMAT)
 Processo Numr.: 1903/06
 NOME..... (1320900019) ULISSES BORGES LEDESMA
 A Partir de.: 05/09/2006 Ate 31/12/2006
 Cargo/Funcao: 35810017 BOLSISTA INTEGRAL
 Unidade Adm.: 58572 - DEPARTAMENTO DE LETRAS (UNEMAT)
 Processo Numr.: 1932/06
 NOME..... (1321020012) VALDINEI NASCIMENTO DE SOUZA
 A Partir de.: 18/09/2006 Ate 31/12/2006
 Cargo/Funcao: 35810017 BOLSISTA INTEGRAL
 Unidade Adm.: 58610 - COORD. REGIONAL DE TANGARA DA SERRA (UNEMAT)
 Processo Numr.: 1916/06
 NOME..... (1300780026) VANESSA GONCALVES DE LIMA
 A Partir de.: 01/09/2006 Ate 31/12/2006
 Cargo/Funcao: 35810017 BOLSISTA INTEGRAL
 Unidade Adm.: 58602 - COORDENADORIA REGIONAL DE BARRA DO BUGRE (UNEMAT)
 Processo Numr.: 1900/06
 NOME..... (1294930025) VERONICA BARBOSA ROCHA
 A Partir de.: 01/09/2006 Ate 31/12/2006
 Cargo/Funcao: 35810017 BOLSISTA INTEGRAL
 Unidade Adm.: 58599 - COORDENADORIA REGIONAL DE COLIDER (UNEMAT)
 Processo Numr.: 1889/06
 NOME..... (1300760025) VICTOR DANIEL MURILLO ABADIE
 A Partir de.: 01/09/2006 Ate 31/12/2006
 Cargo/Funcao: 35810017 BOLSISTA INTEGRAL
 Unidade Adm.: 58602 - COORDENADORIA REGIONAL DE BARRA DO BUGRE (UNEMAT)
 Processo Numr.: 1859/06
 NOME..... (1320980012) VIZILENE ALVES DE SOUZA
 A Partir de.: 01/09/2006 Ate 31/12/2006

Cargo/Funcao: 35810017 BOLSISTA INTEGRAL
 Unidade Adm.: 58483 - COORDENADORIA REGIONAL DE NOVA XAVANTINA (UNEMAT)
 Processo Numr.: 1950/06
 NOME..... (1304490022) WILMA NUNES MARTINS
 A Partir de.: 01/09/2006 Ate 31/12/2006
 Cargo/Funcao: 35810017 BOLSISTA INTEGRAL
 Unidade Adm.: 58203 - DEP. DE CIENCIAS BIOLOGICAS (UNEMAT)
 Processo Numr.: 1878/06
 NOME..... (1265680032) YUNA DE ABREU FREITAS
 A Partir de.: 01/09/2006 Ate 31/12/2006
 Cargo/Funcao: 35810017 BOLSISTA INTEGRAL
 Unidade Adm.: 54810 - COORDENADORIA REGIONAL DE ALTA FLORESTA (UNEMAT)
 PUBLICADA,
 REGISTRADA,
 CUMPRÁ-SE.
 UNEMAT - Fundacao Universidade do Estado de Mato Grosso,
 em Cuiaba, 12 de Outubro de 2006.
 Taisir Mahmudo Karim
 Reitor-Presidente da Fund. Universidade do Estado de Mato Grosso
 UNEMAT - Fundacao Universidade do Estado de Mato Grosso

PORTARIA N. 03/UNEMAT/00388/2006 DE: 17/10/2006

O Reitor-Presidente da Fund. Universidade do Estado de Mato Grosso no uso de suas atribuicoes que lhes sao conferidas por lei,

Resolve: PRORROGAR, referenciando

Evento: 377120/4014 - PRORROGACAO INCLUSAO DE ESTAGIARIO FOLHA DE PAGAMENTO - UNE

Processo Numr.: 1988/2006
 NOME..... (1261060013) ANTONIO CARLOS PEREIRA DOS SANTOS JUNIOR
 Em..... 19/09/2006
 Data Evento.: Final - 31/12/2006
 Processo Numr.: 1849/2006
 NOME..... (1261680011) DANIELLE DE SOUZA FERNANDES
 Em..... 19/09/2006
 Data Evento.: Final - 31/12/2006
 Processo Numr.: 1848/2006
 NOME..... (1181440022) HEBER QUEIROZ ALVES
 Em..... 01/09/2006
 Data Evento.: Final - 31/12/2006
 Processo Numr.: 1854/2006
 NOME..... (1256380013) HEMERSON ANDRADE DA SILVA
 Em..... 19/09/2006
 Data Evento.: Final - 31/12/2006
 Processo Numr.: 1844/2006
 NOME..... (1261710018) JAMES MACHADO BILCE
 Em..... 19/09/2006
 Data Evento.: Final - 31/12/2006
 Processo Numr.: 1844/2006
 NOME..... (1261010016) MARCOS PENHACEK
 Em..... 19/09/2006
 Data Evento.: Final - 31/12/2006
 Processo Numr.: 1854/2006
 NOME..... (1256400014) MARIA GLEICIELI FORTUNATO DA PALMA
 Em..... 19/09/2006
 Data Evento.: Final - 31/12/2006
 Processo Numr.: 1850/2006
 NOME..... (1261390013) OLIVIA FERREIRA DO COUTO
 Em..... 19/09/2006
 Data Evento.: Final - 31/12/2006
 Processo Numr.: 1848/2006
 NOME..... (1118940048) THAYSE NERY DE FIGUEIREDO
 Em..... 01/09/2006
 Data Evento.: Final - 31/12/2006
 Processo Numr.: 1849/2006
 NOME..... (1261020011) VANDIRLENE VIANA BALDUINO
 Em..... 19/09/2006
 Data Evento.: Final - 31/12/2006
 PUBLICADA,
 REGISTRADA,
 CUMPRÁ-SE.
 UNEMAT - Fundacao Universidade do Estado de Mato Grosso,
 em Cuiaba, 12 de Outubro de 2006.
 Taisir Mahmudo Karim
 Reitor-Presidente da Fund. Universidade do Estado de Mato Grosso
 UNEMAT - Fundacao Universidade do Estado de Mato Grosso
 PORTARIA N. 03/UNEMAT/00389/2006 DE: 17/10/2006
 O Reitor-Presidente da Fund. Universidade do Estado de Mato Grosso no uso de suas atribuicoes que lhes sao conferidas por lei,
 Resolve: DESIGNAR
 Evento: 579009/5851 - DESIGNACAO PARA FUNCAO GRAT P/ PROFISSIONAIS TEC. EDUC. SUP
 Processo Numr.: 2125/2006
 NOME..... (223910074) DIRCE NEIDE FORMIGONI ROANES
 A Partir de.: 01/08/2006 Ate 31/12/2006
 Cargo/Funcao: 46340017 CHEFE DE DIVISAO - ADM. REGIONALIZ
 Unidade Adm.: 54780 - COORDENADORIA REGIONAL DE SINOP (UNEMAT)
 Processo Numr.: 2126/2006
 NOME..... (1227300031) HOWENDA NIBETAD BAGANHA
 A Partir de.: 01/08/2006 Ate 31/12/2006
 Cargo/Funcao: 46420010 SECRETARIA EXECUTIVA
 Unidade Adm.: 54780 - COORDENADORIA REGIONAL DE SINOP (UNEMAT)
 Processo Numr.: 1630/06
 NOME..... (1253660023) LUIZ KENJI UMENO ALENCAR
 A Partir de.: 01/08/2006 Ate 30/09/2006
 Cargo/Funcao: 46340017 CHEFE DE DIVISAO - ADM. REGIONALIZ
 Unidade Adm.: 54780 - COORDENADORIA REGIONAL DE SINOP (UNEMAT)
 Processo Numr.: 2127/2006

NOME..... (1227320032) MICHELLE SACHETTI MAINARDES
 A Partir de.: 01/08/2006 Ate 31/12/2006
 Cargo/Funcao: 46340017 CHEFE DE DIVISAO - ADM. REGIONALIZ
 Unidade Adm.: 54780 - COORDENADORIA REGIONAL DE SINOP (UNEMAT)

PUBLICADA,
 REGISTRADA,
 CUMPRÁ-SE.
 UNEMAT - Fundacao Universidade do Estado de Mato Grosso,
 em Cuiaba, 12 de Outubro de 2006.

Taisir Mahmudo Karim

Reitor-Presidente da Fund. Universidade do Estado de Mato Grosso

UNEMAT - Fundacao Universidade do Estado de Mato Grosso

PORTARIA N. 03/UNEMAT/00390/2006 DE: 17/10/2006

O Reitor-Presidente da Fund. Universidade do Estado de Mato Grosso
 no uso de suas atribuicoes que lhes sao conferidas por lei,
 Resolve: RETIFICAR, referenciando
 Evento: 579025/5851 - RETIFICACAO DE DESIG P/ FUNCAO GRAT P/ PROFIS. TEC.
 EDUC. S

Processo Numr.: 1996/2006

NOME..... (132040085) ZENAIDE DE SOUZA BENEVIDES
 Em..... 03/10/2006
 Cargo/Funcao: 46000011 DIRETORIAS E COORDENADORIAS

PUBLICADA,
 REGISTRADA,
 CUMPRÁ-SE.

UNEMAT - Fundacao Universidade do Estado de Mato Grosso,
 em Cuiaba, 12 de Outubro de 2006.

Taisir Mahmudo Karim

Reitor-Presidente da Fund. Universidade do Estado de Mato Grosso

UNEMAT - Fundacao Universidade do Estado de Mato Grosso

PORTARIA N. 03/UNEMAT/00391/2006 DE: 17/10/2006

O Reitor-Presidente da Fund. Universidade do Estado de Mato Grosso
 no uso de suas atribuicoes que lhes sao conferidas por lei,

Resolve: CONCEDER

Evento: 732001/6882 - DEDICACAO EXCLUSIVA DOS PROFESSORES DA EDUCACAO
 SUPERIOR -

Processo Numr.: 2090/06

NOME..... (526950030) ADIL ANTONIO ALVES DE OLIVEIRA
 A Partir de.: 01/09/2006 Ate 31/08/2007

Processo Numr.: 1982/06

NOME..... (823800016) ALMIR ARANTES
 A Partir de.: 03/10/2006 Ate 01/10/2010

Processo Numr.: 2092/2006

NOME..... (831950013) ANA MARIA DI RENZO
 A Partir de.: 01/08/2006 Ate 31/07/2007

Processo Numr.: 2096/2006

NOME..... (807970050) CARLA GALBIATI
 A Partir de.: 13/09/2006 Ate 31/12/2006

Processo Numr.: 2087/06

NOME..... (752860054) ELAIR DE CARVALHO
 A Partir de.: 08/09/2006 Ate 14/03/2007

Processo Numr.: 1998/06

NOME..... (1219620022) EVERTON ALMEIDA BARBOSA
 A Partir de.: 02/10/2006 Ate 01/10/2010

Processo Numr.: 2103/2006

NOME..... (953660060) FABIO NOLASCO
 A Partir de.: 13/09/2006 Ate 31/12/2006

Processo Numr.: 2093/06

NOME..... (1023350049) FLAVIO TELES CARVALHO DA SILVA
 A Partir de.: 07/09/2006 Ate 08/08/2007

Processo Numr.: 2112/06

NOME..... (1232010046) FRANCISCO LLEDO DOS SANTOS
 A Partir de.: 01/09/2006 Ate 31/12/2006

Processo Numr.: 2089/06

NOME..... (1221780023) GILMAR LAFORGA
 A Partir de.: 08/09/2006 Ate 12/11/2006

Processo Numr.: 2088/06

NOME..... (1132390025) JOAQUIM CORREA RIBEIRO
 A Partir de.: 07/09/2006 Ate 31/07/2007

Processo Numr.: 2098/06

NOME..... (1043690031) JOSE DE SOUZA NETO
 A Partir de.: 13/09/2006 Ate 30/09/2006

Processo Numr.: 002/2006

NOME..... (1255640011) JOSE RAUL VENTO ALVAREZ
 A Partir de.: 01/08/2006 Ate 31/07/2007

Processo Numr.: 2099/06

NOME..... (1013550053) LUCIA FILGUEIRAS BRAGA
 A Partir de.: 10/09/2006 Ate 01/11/2007

Processo Numr.: 2102/2006

NOME..... (1013660045) MONICA JOSENE BARBOSA PEREIRA
 A Partir de.: 08/09/2006 Ate 01/12/2007

Processo Numr.: 1999/2006

NOME..... (359100023) NEODIR PAULO TRAVESSINI
 A Partir de.: 02/10/2006 Ate 01/10/2010

Processo Numr.: 2100/06

NOME..... (1023380053) OSTENILDO RIBEIRO CAMPOS
 A Partir de.: 08/09/2006 Ate 30/09/2007

Processo Numr.: 2107/2006

NOME..... (1095440044) PATRICIA HELENA DE AZEVEDO
 A Partir de.: 07/09/2006 Ate 31/01/2007

Processo Numr.: 2104/2006

NOME..... (1013420044) PATRICIA VIEIRA TIAGO
 A Partir de.: 10/09/2006 Ate 15/10/2006

Processo Numr.: 2094/06

NOME..... (832290017) ROMYR CONDE GARCIA

A Partir de.: 16/09/2006 Ate 15/09/2007

Processo Numr.: 2106/2006

NOME..... (668030054) RUBENS MARQUES RONDON NETO

A Partir de.: 08/09/2006 Ate 28/02/2007

Processo Numr.: 2082/06

NOME..... (832470015) WELLINGTON PEDROSA QUINTINO

A Partir de.: 01/09/2006 Ate 31/08/2007

PUBLICADA,
 REGISTRADA,
 CUMPRÁ-SE.

UNEMAT - Fundacao Universidade do Estado de Mato Grosso,
 em Cuiaba, 12 de Outubro de 2006.

Taisir Mahmudo Karim

Reitor-Presidente da Fund. Universidade do Estado de Mato Grosso

UNEMAT - Fundacao Universidade do Estado de Mato Grosso

PORTARIA N. 03/UNEMAT/00392/2006 DE: 17/10/2006

O Reitor-Presidente da Fund. Universidade do Estado de Mato Grosso
 no uso de suas atribuicoes que lhes sao conferidas por lei,
 Resolve: RETIFICAR, referenciando
 Evento: 732028/6882 - RET DEDICACAO EXCLUSIVA DOS PROFESSORES DA EDUCACAO
 SUPERIO

Processo Numr.: 2063/06

NOME..... (832010014) BELIA FANTINA BONINI PINTO DE ARRUDA
 Em..... 01/10/2006

Data Evento.: Final - 27/05/2008

Processo Numr.: 2023/20069

NOME..... (1047960050) EVALDO FERREIRA

Em..... 21/08/2006

Data Evento.: Inicio - 02/10/2006 Final - 31/12/2006

Processo Numr.: 2101/2006

NOME..... (1170000042) MARCO ANTONIO CAMILLO DE CARVALHO

Em..... 07/09/2006

Data Evento.: Final - 01/02/2007

Processo Numr.: 2097/2006

NOME..... (1100490040) MARIA APARECIDA PEREIRA PIERANGELI

Em..... 08/09/2006

Data Evento.: Final - 01/12/2007

PUBLICADA,
 REGISTRADA,
 CUMPRÁ-SE.

UNEMAT - Fundacao Universidade do Estado de Mato Grosso,
 em Cuiaba, 12 de Outubro de 2006.

Taisir Mahmudo Karim

Reitor-Presidente da Fund. Universidade do Estado de Mato Grosso

UNEMAT - Fundacao Universidade do Estado de Mato Grosso

PORTARIA N. 03/UNEMAT/00393/2006 DE: 17/10/2006

O Reitor-Presidente da Fund. Universidade do Estado de Mato Grosso
 no uso de suas atribuicoes que lhes sao conferidas por lei,
 Resolve: DESIGNAR, referenciando
 Evento: 734012/639 - TSE DESIG SUBST NA FUNCAO DE GESTAO UNIVERS DOS PROF
 EDUC SU

Processo Numr.: 1605/2006

NOME..... (1047960068) EVALDO FERREIRA

Em..... 21/08/2006

PUBLICADA,
 REGISTRADA,
 CUMPRÁ-SE.

UNEMAT - Fundacao Universidade do Estado de Mato Grosso,
 em Cuiaba, 12 de Outubro de 2006.

Taisir Mahmudo Karim

Reitor-Presidente da Fund. Universidade do Estado de Mato Grosso

UNEMAT - Fundacao Universidade do Estado de Mato Grosso

PORTARIA N. 03/UNEMAT/00394/2006 DE: 17/10/2006

O Reitor-Presidente da Fund. Universidade do Estado de Mato Grosso
 no uso de suas atribuicoes que lhes sao conferidas por lei,

Resolve: DESIGNAR

Evento: 738000/6939 - DESIGNACAO PARA FUNCAO DE GESTAO UNIVERS. DOS PROF.
 EDUC. S

Processo Numr.: 1982/06

NOME..... (823800091) ALMIR ARANTES

A Partir de.: 03/10/2006

Cargo/Funcao: 68740018 ASSESSOR SUPERIOR

Unidade Adm.: 54704 - RETITORIA (UNEMAT)

Processo Numr.: 1998/06

NOME..... (1219620030) EVERTON ALMEIDA BARBOSA

A Partir de.: 02/10/2006 Ate 01/10/2010

Cargo/Funcao: 69120013 ASSESSOR DE PRO-REITORIA

Unidade Adm.: 54720 - PRO-REITORIA DE PESQUISA E POS-GRADUACAO (UNEMAT)

Processo Numr.: 2112/06

NOME..... (1232010054) FRANCISCO LLEDO DOS SANTOS

A Partir de.: 01/09/2006 Ate 31/12/2006

Cargo/Funcao: 69040010 CHEFE DE DEPARTAMENTO

Unidade Adm.: 54780 - COORDENADORIA REGIONAL DE SINOP (UNEMAT)

PUBLICADA,
 REGISTRADA,
 CUMPRÁ-SE.

UNEMAT - Fundacao Universidade do Estado de Mato Grosso,
 em Cuiaba, 12 de Outubro de 2006.

Taisir Mahmudo Karim

Reitor-Presidente da Fund. Universidade do Estado de Mato Grosso

UNEMAT - Fundacao Universidade do Estado de Mato Grosso

PORTARIA N. 03/UNEMAT/00395/2006 DE: 17/10/2006

O Reitor-Presidente da Fund. Universidade do Estado de Mato Grosso no uso de suas atribuicoes que lhes sao conferidas por lei,
Resolve: CESSAR, referenciando
Evento: 738093/6939 - CESS-DESIGNACAO PARA FUNCAO DE GESTAO UNIVERS.DOS PROF. EDU

Processo Numr.: 1841/06

NOME..... (486180042) ELIAS RENATO DA SILVA JANUARIO
Em..... 01/10/2006

PUBLICADA,
REGISTRADA,
CUMPRÁ-SE.

UNEMAT - Fundacao Universidade do Estado de Mato Grosso,
em Cuiaba, 12 de Outubro de 2006.

Taisir Mahmudo Karim

Reitor-Presidente da Fund. Universidade do Estado de Mato Grosso

UNEMAT - Fundacao Universidade do Estado de Mato Grosso

PORTARIA N. 03/UNEMAT/00396/2006 DE: 17/10/2006

O Reitor-Presidente da Fund. Universidade do Estado de Mato Grosso no uso de suas atribuicoes que lhes sao conferidas por lei,
Resolve:

Evento: 747009/7005 - REMOCAO DOS PROFESSORES DA EDUCACAO SUPERIOR - FUNEMT

Processo Numr.: 1961/06

NOME..... (1232010046) FRANCISCO LLEDO DOS SANTOS
A Partir de.: 01/09/2006

Unidade Adm.: 54780 - COORDENADORIA REGIONAL DE SINOP (UNEMAT)

PUBLICADA,
REGISTRADA,
CUMPRÁ-SE.

UNEMAT - Fundacao Universidade do Estado de Mato Grosso,
em Cuiaba, 12 de Outubro de 2006.

Taisir Mahmudo Karim

Reitor-Presidente da Fund. Universidade do Estado de Mato Grosso

UNEMAT - Fundacao Universidade do Estado de Mato Grosso

O Reitor-Presidente da Fund. Universidade do Estado de Mato Grosso no uso de suas atribuicoes que lhes sao conferidas por lei,

Resolve: PRORROGAR, referenciando

OBJETO: 743127/6963 - PROR CONTRATO TEMPORARIO DE PROFESSORES VISITANTES - FUNEMT

CONTRATO N. 16/UNEMAT/00846/2006 DE: 17/10/2006

NUMR.PROTOCOLO: 1611/06 DATA: 24/08/2006

CONTRATADO... (1300870017) ALFREDO ZENEN DOMINGUEZ GONZALEZ

MOTIVO.: PRORROG CONF TA 002/06 AO CONTR 142/06 P ATEND NEC INT PUBL

Em..... 01/08/2006

Data Evento.: Final - 31/12/2006

PUBLICADA,
REGISTRADA,
CUMPRÁ-SE.

UNEMAT - Fundacao Universidade do Estado de Mato Grosso,
em Cuiaba, 12 de Outubro de 2006.

Taisir Mahmudo Karim

Reitor-Presidente da Fund. Universidade do Estado de Mato Grosso

INTERMAT

INSTITUTO DE TERRAS DO ESTADO DE MATO GROSSO

PORTARIA N. 03/INTERMAT/00036/2006 DE: 17/10/2006

O Presidente do Instituto de Terras do Estado de Mato Grosso no uso de suas atribuicoes que lhes sao conferidas por lei,

Resolve: DISPENSAR

Evento: 68004/663 - DISPENSA DA FUNCAO DAI

Processo Numr.: S/N

NOME..... (990764750022) WILMA CARVALHO SILVA DIAS
Em..... 04/09/2006

PUBLICADA,
REGISTRADA,
CUMPRÁ-SE.

INTERMAT - Instituto de Terras do Estado de Mato Grosso,
em Cuiaba, 12 de Outubro de 2006.

Afonso Dalberto

Presidente do Instituto de Terras do Estado de Mato Grosso

INTERMAT - Instituto de Terras do Estado de Mato Grosso

PORTARIA N. 03/INTERMAT/00037/2006 DE: 17/10/2006

O Presidente do Instituto de Terras do Estado de Mato Grosso no uso de suas atribuicoes que lhes sao conferidas por lei,

Resolve: DEFERIR

Evento: 116009/1228 - LICENCA PREMIO - GOZO

Processo Numr.: 3828034/2003

NOME..... (990764750014) WILMA CARVALHO SILVA DIAS

A Partir de.: 04/09/2006 Ate 03/10/2006

Qtde Dias T S

Data de Inicio

Data Termin

90

13/08/1994

12/08/1999

PUBLICADA,
REGISTRADA,
CUMPRÁ-SE.

INTERMAT - Instituto de Terras do Estado de Mato Grosso,
em Cuiaba, 12 de Outubro de 2006.

Afonso Dalberto

Presidente do Instituto de Terras do Estado de Mato Grosso

INTERMAT - Instituto de Terras do Estado de Mato Grosso

PORTARIA N. 03/INTERMAT/00038/2006 DE: 17/10/2006

O Presidente do Instituto de Terras do Estado de Mato Grosso no uso de suas atribuicoes que lhes sao conferidas por lei,
Resolve: REMOVER

Evento: 148008/1520 - REMOCAO

Processo Numr.: S/N

NOME..... (797270019) DELSON PEREIRA DA SILVA

A Partir de.: 01/10/2006

Unidade Adm.: 51489 - GERENCIA DE CADASTRO (INTERMAT)

Processo Numr.: S/N

NOME..... (51370018) EDUARDA RODRIGUES DE SOUZA

A Partir de.: 01/10/2006

Unidade Adm.: 120898 - GERENCIA DE CARTOGRAFIA (INTERMAT)

Processo Numr.: S/N

NOME..... (799030015) JOSENIL LEITE

A Partir de.: 01/10/2006

Unidade Adm.: 51462 - GER.DE TOPOGRAFIA E ANALISE TECNICA (INTERMAT)

Processo Numr.: S/N

NOME..... (51740010) LIGIA MARIA DA SILVA

A Partir de.: 01/10/2006

Unidade Adm.: 51373 - GERENCIA CONTROLE DE ACOMP. PROCESSO

(INTERMAT)

Processo Numr.: S/N

NOME..... (2170019) MARIA ANGELA BATISTA DE JESUS

A Partir de.: 01/10/2006

Unidade Adm.: 51365 - GERENCIA DE SERVICOS AUXILIARES (INTERMAT)

Processo Numr.: S/N

NOME..... (796990018) MARILZA RODRIGUES DA SILVA

A Partir de.: 01/10/2006

Unidade Adm.: 51241 - DIRETORIA DE ASSENTAMENTO (INTERMAT)

Processo Numr.: S/N

NOME..... (799360015) ODEMIR MOREIRA DE CASTILHO

A Partir de.: 01/10/2006

Unidade Adm.: 51462 - GER.DE TOPOGRAFIA E ANALISE TECNICA (INTERMAT)

Processo Numr.: S/N

NOME..... (800560019) WALDIR DIAS

A Partir de.: 01/10/2006

Unidade Adm.: 120898 - GERENCIA DE CARTOGRAFIA (INTERMAT)

PUBLICADA,
REGISTRADA,
CUMPRÁ-SE.

INTERMAT - Instituto de Terras do Estado de Mato Grosso,
em Cuiaba, 12 de Outubro de 2006.

Afonso Dalberto

Presidente do Instituto de Terras do Estado de Mato Grosso

INTERMAT - Instituto de Terras do Estado de Mato Grosso

PORTARIA N. 03/INTERMAT/00039/2006 DE: 17/10/2006

O Presidente do Instituto de Terras do Estado de Mato Grosso no uso de suas atribuicoes que lhes sao conferidas por lei,

Resolve: DESIGNAR

Evento: 1034006/9164 - DESIG.DE ASSIST.DE DIR.DOS PROFIS DA ATIV. FUNDIARIA/INTER

Processo Numr.: CI/PRES/SN

NOME..... (796990026) MARILZA RODRIGUES DA SILVA

A Partir de.: 06/10/2006

Cargo/Funcao: 58270019 DAI (INTERMAT)

Unidade Adm.: 51241 - DIRETORIA DE ASSENTAMENTO (INTERMAT)

PUBLICADA,
REGISTRADA,
CUMPRÁ-SE.

INTERMAT - Instituto de Terras do Estado de Mato Grosso,
em Cuiaba, 12 de Outubro de 2006.

Afonso Dalberto

Presidente do Instituto de Terras do Estado de Mato Grosso

DETRAN / MT

DEPARTAMENTO ESTADUAL DE TRÂNSITO

PORTARIA N. 03/DETRAN/00156/2006 DE: 17/10/2006

O Presidente do Departamento Estadual de Transito no uso de suas atribuicoes que lhes sao conferidas por lei,

Resolve: REMOVER

Evento: 148008/1520 - REMOCAO

Processo Numr.: 254876/06

NOME..... (73730017) BENEDITA RESENDE FORTES

A Partir de.: 11/10/2006
 Unidade Adm.: 103152 - COORD.CONTROLE DE FORMACAO CONDUTORES (DETRAN)
 Processo Numr.: 254868/06
 NOME..... (795040016) EVERALDO LUIS ALVES DE ABREU
 A Partir de.: 11/10/2006
 Unidade Adm.: 103004 - GERENCIA NUCLEO DE ATENDIMENTO-SINDAED (DETRAN)
 Processo Numr.: 254873/06
 NOME..... (813630010) MARIA DE FATIMA ZONCIZO SILVA
 A Partir de.: 11/10/2006
 Unidade Adm.: 103020 - GERENCIA DO NUCLEO DE ATENDIMENTO -CPA (DETRAN)
 Processo Numr.: 254863/06
 NOME..... (814260012) MARIA DO CARMO RODRIGUES DE OLIVEIRA
 A Partir de.: 11/10/2006
 Unidade Adm.: 102865 - COORDENADORIA DE VEICULOS E RENAVAL (DETRAN)
 Processo Numr.: 254866/06
 NOME..... (808190016) MARIA JOSE DE CAMPOS
 A Partir de.: 11/10/2006
 Unidade Adm.: 71943 - DIRETORIA DE VEICULOS (DETRAN)
 Processo Numr.: 254869/06
 NOME..... (817400010) NATALIA ROSA DE MACEDO
 A Partir de.: 11/10/2006
 Unidade Adm.: 103004 - GERENCIA NUCLEO DE ATENDIMENTO-SINDAED (DETRAN)
 Processo Numr.: 254874/06
 NOME..... (817060014) SALVIANA CORREA DA CRUZ
 A Partir de.: 11/10/2006
 Unidade Adm.: 103187 - COORDENADORIA DE EXAMES (DETRAN)

PUBLICADA,
 REGISTRADA,
 CUMPRÁ-SE.
 DETRAN - Departamento Estadual de Transito,
 em Cuiaba, 12 de Outubro de 2006.
 Moises Sachetti
 Presidente do Departamento Estadual de Transito

DETRAN - Departamento Estadual de Transito

PORTARIA N. 03/DETRAN/00157/2006 DE: 17/10/2006

O Presidente do Departamento Estadual de Transito
 no uso de suas atribuicoes que lhes sao conferidas por lei,

Resolve: DESIGNAR

Evento: 642002/6190 - DESIGNACAO DE ASSISTENTE DE DIRECAO DOS PROFIS.SERV. TRANSIT

Processo Numr.: 254925/06
 NOME..... (795240040) ANA ELZA ALVES PEREIRA
 A Partir de.: 11/10/2006
 Cargo/Funcao: 55330010 DAI (SERVICO DE TRANSITO)
 Unidade Adm.: 102709 - GERENCIA DE PATRIMONIO (DETRAN)
 Processo Numr.: 254910/06
 NOME..... (841500037) ATAIDE DIAS DE MOURA
 A Partir de.: 11/10/2006
 Cargo/Funcao: 55330010 DAI (SERVICO DE TRANSITO)
 Unidade Adm.: 102717 - GERENCIA DE TRANSPORTES (DETRAN)
 Processo Numr.: 254914/06
 NOME..... (814790038) ATAIDE LUIZ GOMES
 A Partir de.: 11/10/2006
 Cargo/Funcao: 55330010 DAI (SERVICO DE TRANSITO)
 Unidade Adm.: 102717 - GERENCIA DE TRANSPORTES (DETRAN)
 Processo Numr.: 254932/06
 NOME..... (605000669) CARMEN LUCIA DE ARRUDA
 A Partir de.: 11/10/2006
 Cargo/Funcao: 55330010 DAI (SERVICO DE TRANSITO)
 Unidade Adm.: 102997 - GER.DO NUCLEO DE ATENDIMENTO- GOIABEIRAS (DETRAN)

Processo Numr.: 254919/06
 NOME..... (791180034) ELIZA DE JESUS
 A Partir de.: 11/10/2006
 Cargo/Funcao: 55330010 DAI (SERVICO DE TRANSITO)
 Unidade Adm.: 102806 - GERENCIA DE ARQUIVO VEICULAR (DETRAN)
 Processo Numr.: 254904/06
 NOME..... (806610034) ERCILIA SILVA PEREIRA
 A Partir de.: 11/10/2006
 Cargo/Funcao: 55330010 DAI (SERVICO DE TRANSITO)
 Unidade Adm.: 103365 - 5ª VARZEA GRANDE (DETRAN)

Processo Numr.: 254885/06
 NOME..... (791440036) ERZILA MARIA FARIA
 A Partir de.: 11/10/2006
 Cargo/Funcao: 55330010 DAI (SERVICO DE TRANSITO)
 Unidade Adm.: 103365 - 5ª VARZEA GRANDE (DETRAN)
 Processo Numr.: 254889/06
 NOME..... (795040032) EVERALDO LUIS ALVES DE ABREU
 A Partir de.: 11/10/2006
 Cargo/Funcao: 55330010 DAI (SERVICO DE TRANSITO)
 Unidade Adm.: 103004 - GERENCIA NUCLEO DE ATENDIMENTO-SINDAED (DETRAN)

Processo Numr.: 254890/06
 NOME..... (809570033) FRANCISCO ALVES DA GUIA
 A Partir de.: 11/10/2006
 Cargo/Funcao: 55330010 DAI (SERVICO DE TRANSITO)
 Unidade Adm.: 102717 - GERENCIA DE TRANSPORTES (DETRAN)
 Processo Numr.: 254900/06
 NOME..... (815040075) GILBERTO DE DEUS MARTINS
 A Partir de.: 11/10/2006
 Cargo/Funcao: 55330010 DAI (SERVICO DE TRANSITO)
 Unidade Adm.: 103667 - 10ª CHAPADA DOS GUIMARAES (DETRAN)
 Processo Numr.: 254928/06
 NOME..... (809610086) GILDA EUSTAQUIO DUARTE DE MIRANDA
 A Partir de.: 11/10/2006

Cargo/Funcao: 55330010 DAI (SERVICO DE TRANSITO)
 Unidade Adm.: 102890 - GERENCIA DE RENAVAL (DETRAN)
 Processo Numr.: 254894/06
 NOME..... (275460037) JOAO CARLOS ROSA MAIDANA
 A Partir de.: 11/10/2006
 Cargo/Funcao: 55330010 DAI (SERVICO DE TRANSITO)
 Unidade Adm.: 102717 - GERENCIA DE TRANSPORTES (DETRAN)
 Processo Numr.: 254922/06
 NOME..... (62990063) LEIZA LUZIA DA SILVA PAIXAO
 A Partir de.: 11/10/2006
 Cargo/Funcao: 55330010 DAI (SERVICO DE TRANSITO)
 Unidade Adm.: 102890 - GERENCIA DE RENAVAL (DETRAN)
 Processo Numr.: 254906/06
 NOME..... (167860054) LENIR ANTONIA DUARTE DA SILVA
 A Partir de.: 11/10/2006
 Cargo/Funcao: 55330010 DAI (SERVICO DE TRANSITO)
 Unidade Adm.: 102750 - COORDENADORIA DE GESTAO DE PESSOAS (DETRAN)
 Processo Numr.: 254898/06
 NOME..... (19760060) MARIA JOSE PINZAN
 A Partir de.: 11/10/2006
 Cargo/Funcao: 55330010 DAI (SERVICO DE TRANSITO)
 Unidade Adm.: 71943 - DIRETORIA DE VEICULOS (DETRAN)
 Processo Numr.: 254897/06
 NOME..... (817570039) NEIDE REGO NOWITSCHENKO
 A Partir de.: 11/10/2006
 Cargo/Funcao: 55330010 DAI (SERVICO DE TRANSITO)
 Unidade Adm.: 102784 - COORD. CONTRATOS,CONVENIOS E LICITACOES (DETRAN)

Processo Numr.: 254917/06
 NOME..... (360040055) SANDRA MARGARETH SOARES LOPES
 A Partir de.: 11/10/2006
 Cargo/Funcao: 55330010 DAI (SERVICO DE TRANSITO)
 Unidade Adm.: 103152 - COORD.CONTROLE DE FORMACAO CONDUTORES (DETRAN)
 Processo Numr.: 254908/06
 NOME..... (814860036) VALDA MATOS DE ALENCAR LOPES
 A Partir de.: 11/10/2006
 Cargo/Funcao: 55330010 DAI (SERVICO DE TRANSITO)
 Unidade Adm.: 102644 - GERENCIA FINANCEIRA (DETRAN)
 Processo Numr.: 254913/06
 NOME..... (817410040) VERA LUCIA ALVES OLIVEIRA
 A Partir de.: 11/10/2006
 Cargo/Funcao: 55330010 DAI (SERVICO DE TRANSITO)
 Unidade Adm.: 71935 - DIRETORIA DE HABILITACAO (DETRAN)

PUBLICADA,
 REGISTRADA,
 CUMPRÁ-SE.
 DETRAN - Departamento Estadual de Transito,
 em Cuiaba, 12 de Outubro de 2006.
 Moises Sachetti
 Presidente do Departamento Estadual de Transito

DETRAN - Departamento Estadual de Transito

PORTARIA N. 03/DETRAN/00158/2006 DE: 17/10/2006

O Presidente do Departamento Estadual de Transito
 no uso de suas atribuicoes que lhes sao conferidas por lei,
 Resolve: DESIGNAR
 Evento: 651001/639 - DESIGNACAO EM SUBSTITUICAO DE CARGO COMIS. PROF. SERV. DE TR

Processo Numr.: 736/06
 NOME..... (808490079) ANTONIO IZIDIO DA SILVA
 A Partir de.: 16/10/2006 Ate 14/11/2006
 Cargo/Funcao: 106500015 DAT-7 (SERVICO TRANSITO)
 Substituido.: 1139090027 - PEDRO GOMES ALVES MENEZES
 Unidade Adm.: 103705 - 14ª ARENAPOLIS (DETRAN)
 Processo Numr.: 307/06
 NOME..... (1271090020) RENATA NEVES TAVARES DE BARROS FREITAS
 A Partir de.: 10/10/2006 Ate 09/11/2006
 Cargo/Funcao: 106180010 DAT-3 (SERVICO TRANSITO)
 Substituido.: 1206210017 - ENIO LUIZ CALDART
 Unidade Adm.: 103217 - COORD.GERAL DE EDUCACAO PARA O TRANSITO (DETRAN)

PUBLICADA,
 REGISTRADA,
 CUMPRÁ-SE.
 DETRAN - Departamento Estadual de Transito,
 em Cuiaba, 12 de Outubro de 2006.
 Moises Sachetti
 Presidente do Departamento Estadual de Transito

LICITAÇÃO

SECRETARIAS

SAD

SECRETARIA DE ESTADO DE ADMINISTRAÇÃO

AVISO DE PRORROGAÇÃO
 AO EDITAL DE PREGÃO ELETRÔNICO N°047/2006/SAD

A Coordenadoria de Aquisições Governamentais/SAG/SAD, vem a público divulgar que o Edital de Pregão n° 047/2006/SAD, marcado para ser realizado dia 25/10/2006, às 10h e 30m, cujo objeto é o REGISTRO DE PREÇOS para futura e eventual aquisição de 05 (cinco) veículos para transporte de

cadáveres, 50 (cinquenta) Pick-up e 100 (cem) motocicletas, para atender aos Órgãos/Entidades do poder Executivo Estadual, foi **PRORROGADO** para dia **30 de outubro de 2006 às 10h e 30m**, com recebimento das propostas no período de 26 e 27 de outubro de 2006 período integral, sendo que excepcionalmente no dia 30 de outubro as propostas poderão ser encaminhadas até às 10h e 30m, devido a inclusão do I Adendo, o conteúdo do Adendo será disponibilizado no site: <http://www.sad.mt.gov.br>. Link: Portal de Aquisições e site do Banco do Brasil, www.bb.com.br "licitações-e".

Cuiabá-MT, 17 de outubro de 2006.

COORDENADORIA DE AQUISIÇÕES GOVERNAMENTAIS/SAD

RESULTADO DE LICITAÇÃO

O Pregoeiro Oficial da Secretaria de Estado de Administração nomeado pela Portaria nº 007/2006/GAB/SAD de 04/05/2006, publicada no Diário Oficial de 05/05/2006, divulga o resultado da Licitação na Modalidade Pregão Presencial nº **004/2006/ESCOLA DE GOVERNO**, o qual tem por objeto aquisição de materiais permanentes, sendo Aparelho de DVD, Câmera Fotográfica Digital, Filmadora Digital e Handeld Palm afim de atender a demanda da Escola de Governo/MT.

LOTE	EMPRESA VENCEDORA	VALOR TOTAL ADJUDICADO
LOTE ÚNICO	SOLUÇÕES INTEGRADAS E CONSULTORIA EM GESTÃO EMPRESARIAL LTDA.	18.700,00

Cuiabá, 17 de Outubro de 2006.

KELSON JOSE DIAS GOMES
Pregoeiro Oficial/SAD

SEMA

SECRETARIA DE ESTADO DO MEIO AMBIENTE

AVISO DE LICITAÇÃO

SECRETARIA DE ESTADO DO MEIO AMBIENTE DE MATO GROSSO EDITAL DE PREGÃO PRESENCIAL N.º 015 /2006/SEMA.
CRENCIAMENTO: A partir das 8:30 min até às 9:00 horas.
ABERTURA DAS PROPOSTAS E INÍCIO DA SESSÃO DE DISPUTA DE PREÇOS: dia 31 de outubro de 2006 às 09:00 horas
Objeto da Licitação na Modalidade Pregão Presencial: Prestação de serviços de impressões gráficas para confecção de capas de processos
AQUISIÇÃO DO EDITAL: www.sad.mt.gov.br (Secretaria de Estado de Administração) e www.sema.mt.gov.br (Secretaria de Estado do Meio Ambiente), Rua C, Esquina com Rua F – Palácio Paiaguás – Centro Político Administrativo – Cuiabá/MT – CEP 78050-970 – atendimento à partir das 14:00 h, trazer disquete para cópia – Telefones (065) 3613-7308 ou 3613-7309 (fax).
LOCAL DA AUDIÊNCIA PÚBLICA DE DISPUTAS: Sala de pregão nº. 03 , na Superintendência de Aquisições Governamentais – Secretaria de Estado de Administração – SAD, situada na Av. Transversal 1, bloco C-3, Palácio Paiaguás – Centro Político Administrativo – Cuiabá – MT.

Cuiabá – MT, 17 de outubro de 2006.

Aclair Pereira de Magalhães
Pregoeira

Juliano Rizental Rodrigues Carvalho
Diretor Executivo do FEMAM e
Ordenador de Despesas – SEMA-MT

AVISO DE LICITAÇÃO

SECRETARIA DE ESTADO DO MEIO AMBIENTE DE MATO GROSSO EDITAL DE PREGÃO PRESENCIAL N.º 016 /2006/SEMA.
CRENCIAMENTO: A partir das 14:30 min até às 15:00 horas.
ABERTURA DAS PROPOSTAS E INÍCIO DA SESSÃO DE DISPUTA DE PREÇOS: dia 31 de outubro de 2006 às 15:00 horas
Objeto da Licitação na Modalidade Pregão Presencial: Contratação de empresa especializada em prestação de serviços para confecção de carimbos.
AQUISIÇÃO DO EDITAL: www.sad.mt.gov.br (Secretaria de Estado de Administração) e www.sema.mt.gov.br (Secretaria de Estado do Meio Ambiente), Rua C, Esquina com Rua F – Palácio Paiaguás – Centro Político Administrativo – Cuiabá/MT – CEP 78050-970 – atendimento à partir das 14:00 h, trazer disquete para cópia – Telefones (065) 3613-7308 ou 3613-7309 (fax).
LOCAL DA AUDIÊNCIA PÚBLICA DE DISPUTAS: Sala de pregão nº. 02 , na Superintendência de Aquisições Governamentais – Secretaria de Estado de Administração – SAD, situada na Av. Transversal 1, bloco C-3, Palácio Paiaguás – Centro Político Administrativo – Cuiabá – MT.

Cuiabá – MT, 17 de outubro de 2006.

Pedro Julião de Castro Borges
Pregoeiro

Juliano Rizental Rodrigues Carvalho
Diretor Executivo do FEMAM e
Ordenador de Despesas – SEMA-MT

SEDUC

SECRETARIA DE ESTADO DE EDUCAÇÃO

GOVERNO DO ESTADO DE MATO GROSSO
SECRETARIA DO ESTADO DE EDUCAÇÃO
ASSESSORIA DE LICITAÇÃO

RESULTADO DE PREGÃO Nº 024/2006

A Secretaria de Estado de Educação, torna público para conhecimento dos interessados que no **PREGÃO 024/2006**, para Aquisição de acervo bibliográfico (livros) para atender 35 escolas de ensino médio, devido à implementação da Lei nº 11.161/05, visando atender as escolas da região de fronteira e fronteira pelas características sociais, culturais atendendo às diversidades, de acordo com as necessidades da comunidade, face à desistência da Empresa inicialmente classificada MARCO

ANTÔNIO DA SILVA TORRES e do não interesse da segunda colocada, chamou a terceira colocada, sagrando assim a nova vencedora a empresa:

Lote Único: COMERCIAL JANINA LTDA **R\$: 88.000,00**

Cuiabá-MT, 10 de Outubro de 2006.

Ana Carla Muniz

Secretária de Estado de Educação

GOVERNO DO ESTADO DE MATO GROSSO
SECRETARIA DO ESTADO DE EDUCAÇÃO
ASSESSORIA DE LICITAÇÃO

RATIFICAÇÃO DA INEXIGIBILIDADE DE LICITAÇÃO Nº 04/2006

Processo nº 192279/2006

I – PARTES: Secretaria de Estado de Educação – SEDUC (Contratante) e Editora Educarte Ltda (Contratada).

II – OBJETO: Aquisição de 66.000 (Sessenta e Seis Mil) livros didáticos, destinados aos alunos ingressos no Projeto Beija-Flor, em 73 (Setenta e Três) Municípios.

III – JUSTIFICATIVA: Inexigibilidade de Licitação em conformidade com a Justificativa Técnica Pedagógica apresentada pela Superintendência de Ensino e Currículo, ratificada pela Ordenadora de Despesas da Pasta e com o Parecer Jurídico da Contratante, nos termos do que prevê a legislação correlata, face à natureza exclusiva da Contratante para fornecer os produtos pretensa aquisição.

IV - FUNDAMENTO: A presente inexigibilidade de Licitação fundamenta-se no art. 25, inciso I da Lei n.º 8.666/93 e suas posteriores alterações.

V – VALOR ESTIMADO: R\$ 731.270,00 (Setecentos e Trinta e Um Mil e Duzentos e Setenta Reais).
VI – SIGNATÁRIOS: Ana Carla Borges Leal Muniz – Secretária de Estado de Educação (CONTRATANTE) e Moacir José Quintino – Diretor Administrativo (CONTRATADA).

Ratifico a presente Inexigibilidade de Licitação nos termos do artigo 26 da Lei n.º 8.666/93, cumpridas as exigências do § único e as alterações posteriores da Lei, frente à justificativa Técnica Pedagógica apresentada e ao Parecer Jurídico, partes integrantes do presente processo, como condição de eficácia do ato.

Cuiabá-MT, 17 de Outubro de 2006.

Ana Carla Muniz

Secretária de Estado de Educação

AVISO DE EDITAL DE PREGÃO Nº 050/2006 - SEDUC/MT

MODALIDADE DE LICITAÇÃO: PREGÃO PRESENCIAL MENOR PREÇO , através da Secretaria de Estado de Educação.
OBJETO: Aquisição de Acervo Bibliográfico para 270 (duzentas e setenta) unidades escolares organizadas em ciclos, atendendo as escolas em suas especificidades.
CRENCIAMENTO E RECEBIMENTO DAS PROPOSTAS ESCRITAS: Dia 01 de Novembro de 2006 às 09h00min.
INÍCIO DA SESSÃO: ABERTURA E CADASTRAMENTO DAS PROPOSTAS E DISPUTA DE PREÇOS: Dia 01 de Novembro de 2006 às 09h15min.
LOCAL DA AUDIÊNCIA PÚBLICA: Sala de Pregão Nº. 03 da Secretaria de Estado de Administração – SAD – Bloco III – Palácio Paiaguás – Centro Político e Administrativo – Cuiabá-MT.
AQUISIÇÃO DO EDITAL: Sites: www.seduc.mt.gov.br / www.sad.mt.gov.br
INFORMAÇÕES: SEDUC - Telefone: (65) 3613-6409 - Fax: (65) 3613-6332
PREGOEIRO(A) OFICIAL: OSWALDO MOREIRA DE FIGUEIREDO JÚNIOR
E-mails: licitacao@seduc.mt.gov.br
REPRESENTANTE DO COMPRADOR: Ana Carla Luz Borges Leal Muniz
Cuiabá, 17 de Outubro de 2006.

SES

SECRETARIA DE ESTADO DE SAÚDE

1º (PRIMEIRO) TERMO ADITIVO À
ATA DE REGISTRO DE PREÇOS: Nº 011/2005
PREGÃO PRESENCIAL: Nº 107/2005 – REGISTRO DE PREÇOS

Pelo presente instrumento, o Estado de Mato Grosso, através da **SECRETARIA DE ESTADO DE SAÚDE DO ESTADO DE MATO GROSSO**, pessoa jurídica de direito público interno, inscrita no CNPJ nº 04.441.389/0001-61, localizada no Centro Político Administrativo, Bloco 05, neste ato representado pelo Secretário de Estado de Saúde Sr. **AUGUSTINHO MORO**, brasileiro, casado, portador do CPF nº 557.041.159-34, RG nº 4.036.031-0 SSP/PR, e de outro lado a empresa, **FBM IND. FARM. LTDA**, inscrita no CNPJ nº **02.060.549/0001-05**, com sede a **VP 1B Módulo 09/21 quadra 8B, n.º S/N, Bairro Daia, Anápolis - GO**, representada neste ato pelo seu Representante Legal, Sr. **FERNANDO DEL BIANCO MACEDO**, portador da CI 24.244.935-9 e CPF n.º 234.928.642-87, considerando o julgamento da licitação na modalidade de **Pregão nº 107/2005**, ao **REGISTRO DE PREÇOS**, publicada no Diário Oficial do dia 20/02/2006 e a respectiva homologação, resolvem celebrar o presente Termo Aditivo dos itens registrados, de acordo com a classificação alcançada por item, atendendo as condições previstas no Instrumento Convocatório e as constantes desta Ata de Registro de Preços, sujeitando-se as partes às normas constantes da Lei nº 8.666/93 de 21.06.93 e suas alterações, Lei nº 10.520/02 e Decreto Estadual nº 7.217/06, em conformidade com as disposições a seguir.

De conformidade com as motivações administrativas constantes no Processo nº 0.304.753-4 e Parecer Jurídico nº 057/AJL/SES/2.006, este instrumento tem por escopo alterar o quantitativo da Ata de Registro de Preço nº 011/05, do Pregão Presencial nº 107/05, resultando um acréscimo de 25% (vinte e cinco por cento) em cada item, de acordo com o que prescreve o art.65, § 1º da Lei nº 8.666/93 de 21.06.93 e art.86, § 2º do Decreto Estadual nº 7.217/06, senão vejamos:

ITEM	ESPECIFICAÇÃO	UNIDADE DE APRESENTAÇÃO	QTD	MARCA	VALOR TOTAL
9	Atorvastatina 10 mg comprimidos	COMP.	7.769	PFIZER/ PHARMACIA	R\$ 22.840,86
10	Atorvastatina 20 mg comprimidos	COMP.	16.895	PFIZER/ PHARMACIA	R\$ 90.025,00
19	Bromocriptina 2,5 mg comprimido	FRAS.	3.244	NOVARTIS	R\$ 3.990,12

25	Budesonida 200 mcg 60 cápsula pó inalante com inalador -fr	FRAS.	70	NOVARTIS	R\$ 1.087,00
32	Cabergolina 0.5 mg comprimidos	COMP.	947	PFIZER/ PHARMACIA	R\$ 22.585,57
51	Cloridrato de raloxifeno 60 mg comprimidos	COMP.	86.609	ELI LILLY	R\$ 459.027,70
53	Clozapina 100 mg comprimidos	COMP.	1.728	NOVARTIS	R\$ 5.719,68
54	Clozapina 25 mg comprimidos	COMP.	123	NOVARTIS	R\$ 88,56
64	Dipropionato de beclometasona 400 mcg inalante 60 doses -fr	FRAS.	109	NOVARTIS	R\$ 2.289,00
68	Antacopone -200 p/ comprimidos	COMP.	1.863	NOVARTIS	R\$ 6.203,79
78	Etofibrato 500 mg - cápsula	CAP.	563	PFIZER/ PHARMACIA	R\$ 1.182,30
80	Fenofibrato 250 mg retard - cápsula	CAP.	412	FARMASA	R\$ 465,56
84	Fluvastatina 20 mg comprimido	COMP.	81	NOVARTIS	R\$ 114,13
85	Fluvastatina 40 mg comprimidos	COMP.	383	NOVARTIS	R\$ 674,08
106	Hidrocloreto de desvelamer 800 mg comprimidos	COMP.	63.750	GENZYME	R\$ 317.475,00
116	Imunoglobulina humana intravenosa 3,0 g injetável - frasco	FRAS.	30	MEIZLER	R\$ 11.700,00
118	Imunoglobulina humana intravenosa 6,0 g injetável - frasco	FRAS.	300	MEIZLER	R\$ 289.950,00
128	Interferon beta 1* - 12.000.000 ui (44 mcg) injetável seringa pre-enchida	SER.	487	SERONO	R\$ 299.692,30
129	Interferon beta 1* 6.000.000 ui (22 mcg) injetável seringa pre-enchida	SER.	75	SERONO	R\$ 39.999,75
160	Metilprednisolona 500 mg injetável fr/ amp.	FRAS./AMP.	22	PFIZER/ PHARMACIA	R\$ 471,02
162	Metotrexato 50 mg/ ml injetável p/ ampola 2 ml	AMP.	45	PFIZER/ PHARMACIA	R\$ 644,40
171	Olanzapina 05 mg comprimidos	COMP.	2.250	ELI LILLY	R\$ 21.352,27
172	Olanzapina 10 mg comprimidos	COMP.	26.250	ELI LILLY	R\$ 499.500,75
191	Rivastigmina 1,5 mg cápsula	CAP.	6.150	NOVARTIS	R\$ 22.483,17
192	Rivastigmina 3 mg cápsula	CAP.	6.375	NOVARTIS	R\$ 22.737,07
193	Rivastigmina 4,5 mg cápsula	CAP.	2.250	NOVARTIS	R\$ 10.687,50
195	Rivastigmina 6mg caps	CAP.	1.875	NOVARTIS	R\$ 9.093,75
208	Sulfato de hidroxiquina 400mg comprimido	COMP.	900	APSEN	R\$ 1.089,00
232	Ziprasidona 40 mg comprimido	COMP.	1.875	PFIZER/ PHARMACIA	R\$ 12.187,50
233	Ziprasidona 80 mg comprimido	COMP.	1.725	PFIZER/ PHARMACIA	R\$ 20.605,98

Fica declarado que os preços registrados na presente ATA são válidos até a data de 20 de Fevereiro de 2.007, contado da data de sua assinatura.

Nada mais havendo a ser declarado, foi encerrada a presente Ata que, após lida e aprovada, será assinada pelas partes.

Cuiabá - MT, 09 de Outubro de 2.006.

AUGUSTINHO MORO
SECRETÁRIO DE ESTADO DE SAÚDE

FERNANDO DEL BIANCO MACEDO
FBM INDÚSTRIA FARMACÉUTICA LTDA

* republica-se por ter saído com incorreções no DOE do dia 10 de outubro de 2006, pagina 55.

DISPENSA DE LICITAÇÃO 011/2006

RECONHEÇO a contratação por meio de Dispensa de Licitação, considerando a orientação exposta no Parecer da Assessoria Jurídica de Licitação n.071 /AJL/SES/MT/2006, presente nos autos, que está fundamentado no artigo 24, inciso IV, da Lei 8.666/93 e alterações posteriores.

PROCESSO n. 0.276.831-1

OBJETO: Contratação de hospital para intervenção cirúrgica emergencial de Alta complexidade/ Radiocirurgia.

INTERESSADO: Fundação Faculdade Regional de Medicina de São José do Rio Preto
VALOR: R\$ 9.500,00 (Nove mil e quinhentos reais)

Cuiabá-MT, 17 de outubro de 2006.

Alci de Oliveira Junior
Presidente da Comissão Permanente de Licitação

ATO DE RATIFICAÇÃO DE DISPENSA

Ratifico a dispensa do certame licitatório em consonância com a JUSTIFICATIVA apresentada, nos termos do art. 24, inciso IV, da Lei 8.666/93 e alterações posteriores.
Cuiabá-MT, 17 DE OUTUBRO de 2006.

AUGUSTINHO MORO
Secretário de Saúde

PREGÃO PRESENCIAL: N° 003/2006 - REGISTRO DE PREÇOS

A presente licitação tem por objeto o Registro de Preços para Contratação de Empresa Jurídica para **AQUISIÇÃO DE TESTE PARA ATENDER AS NECESSIDADES DO MT - LABORATÓRIO.**

Pelo presente instrumento, o **ESTADO DE MATO GROSSO**, por intermédio da **SECRETARIA DE ESTADO DE SAÚDE**, representado neste ato pelo Ordenador de Despesas **Sr. CARLOS ALBERTO CAPISTRANO DE PINHO**, brasileiro, casado, portador do CPF nº 487.192.347-91, RG n.º 2954348 SSP/RJ, doravante denominado apenas por SES/MT e a empresa **MARCELO FERREIRA DE MELLO** inscrita no CNPJ n.º 00.061.187/0001-33, com sede a AV. MATO GROSSO, n.º 1849, Bairro Centro, Campo Grande /MS, representada neste ato pelo seu Representante Legal, **Sr. MARCELO FERREIRA DE MELLO**, portador do RG n.º 567.566- SSP/MS e CPF n.º 456.794.281-72, doravante denominado fornecedor, acordam proceder, nos termos do Edital de Pregão n° 003/2006, ao Registro de Preços, com seus respectivos preços unitários para os itens:

ITENS	DESCRIÇÃO	UND.	APRESENTAÇÃO COMERCIAL / MARCA	QTD	VALOR UNITARIO (R\$)
1	TESTE QUANTITATIVO BIOL MOL P/ HEPATITE, UNIDADE: Teste quantitativo de biologia molecular para hepatite C. Conjunto de reagentes para a quantificação do RNA do vírus da hepatite C (HCV) a partir de amostras de soro/plasma, com capacidade em se detectar concentração mínima de 615 UI/ML e com limites superior acima de 7.700.000 UI/ML. O conjunto de reagentes deverá conter: Reagentes de amplificação, enzimas e nucleotídeos específicos; tampões para o preparo e diluições de amostras; controle interno do teste e controles positivo e negativo da reação. O conjunto das reações deverá ser acompanhado de manual de procedimentos em português, conter procedência, data de fabricação, prazo de validade e registro no Ministério da Saúde. Os fornecedores deverão instalar equipamentos, em regime de comodato, necessário a execução automatizada dos ensaios, no laboratório executor e fornecer os suprimentos descartáveis tais como ponteiros, tubos, pipetas e todos os materiais necessários para a execução técnica: Assistência Técnica e Científica e a manutenção dos equipamentos da rede de Hepatites Virais.	UN	BAYER	240	210,00
2	TESTE GENOTIPAGEM HEPATITE C, UNIDADE: Teste laboratorial de genotipagem do vírus da Hepatite C. Reagentes para a identificação do genótipo e do subtipo do vírus da Hepatite C, baseado-se na caracterização da região NCR do vírus, utilizando o produto amplificado pelo teste utilizado no ensaio qualitativo. O conjunto deverá ser acompanhado de manual de procedimentos em português, procedência, data de fabricação, prazo de validade e registro no Ministério da Saúde. Os fornecedores deverão instalar equipamentos em regime de comodato, necessário a execução dos ensaios no laboratório executores, treinamento local de equipes técnicas, assistência técnica e científica e manutenção dos equipamentos cedidos aos laboratórios da rede de Hepatite Virais.	UN	BAYER	240	845,00

Fica declarado que os preços registrados na presente ATA são válidos até a data de 03 de abril de 2007, contado da data de publicação do resultado do pregão, ficando automaticamente prorrogado o prazo de validade da proposta apresentada na licitação na modalidade de PREGÃO PRESENCIAL 003/2006.

Nada mais havendo a ser declarado, foi encerrada a presente Ata que, após lida e aprovada, será assinada pelas partes.

Cuiabá - MT, 03 de abril de 2006.

CARLOS ALBERTO CAPISTRANO DE PINHO
ORDENADOR DE DESPESAS

MARCELO FERREIRA DE MELLO
MARCELO FERREIRA DE MELLO

ATA DE REGISTRO DE PREÇOS: N° 002/2006
PREGÃO PRESENCIAL: N° 003/2006 - REGISTRO DE PREÇOS

A presente licitação tem por objeto o Registro de Preços para Contratação de Empresa Jurídica para **AQUISIÇÃO DE TESTE PARA ATENDER AS NECESSIDADES DO MT - LABORATÓRIO.**

Pelo presente instrumento, o **ESTADO DE MATO GROSSO**, por intermédio da **SECRETARIA DE ESTADO DE SAÚDE**, representado neste ato pelo Ordenador de Despesas **Sr. CARLOS ALBERTO CAPISTRANO DE PINHO**, brasileiro, casado, portador do CPF nº 487.192.347-91, RG n.º 2954348 SSP/RJ, doravante denominado apenas por SES/MT e a empresa **DIACENTER COMERCIO DE PRODUTOS HOSPITALARES LTDA**, inscrita no CNPJ n.º 97.341.689/0001-50, com sede a **Rua dos girassóis, N-550, QD 16 LT 02**, Bairro Jardim Cuiabá, Cuiabá/MT, representada neste ato pelo seu Representante Legal, **Sr. ANDRÉ RODRIGUES DE OLIVEIRA**, portador do RG n.º 133.3004 SSP/GO e CPF n.º 412.981.011-15, doravante denominado fornecedor, acordam proceder, nos termos do Edital de Pregão n° 003/2006, ao Registro de Preços, com seus respectivos preços unitários para os itens:

ITENS	DESCRIÇÃO	UND.	APRESENTAÇÃO COMERCIAL / MARCA	QTD	VALOR UNITARIO (R\$)
3	TESTE QUALITATIVO BIO MOL HEPATITE C 50UI/ML: Teste qualitativo da biologia molecular para Hepatite C. Conjunto de reagentes para a amplificação qualitativa do RNA do vírus da Hepatite C (HCV), a partir de amostras de soro/plasma, com capacidade de detecção de 50UI/ML ou menos. O conjunto de reagentes deverá conter: reagentes de amplificação, enzimas e nucleotídeos específicos; tampões para preparo e diluição de amostras, controle interno do teste e controle positivo e negativo da reação. O produto amplificado obtido deverá estar adequado para que seja caracterizado genotipicamente pelo teste a ser utilizado. O conjunto de reagentes deverá fornecer soluções necessárias para a detecção do material amplificado e ser acompanhado de manual de procedimentos em português. Conter procedência, data de fabricação, prazo de validade e registro no Ministério de Saúde.	UN	ROCHE	240	211,50

Fica declarado que os preços registrados na presente ATA são válidos até a data de 19 de Junho de 2007, contado da data de publicação do resultado do pregão, ficando automaticamente prorrogado o prazo de validade da proposta apresentada na licitação na modalidade de PREGÃO PRESENCIAL 003/2006.

Nada mais havendo a ser declarado, foi encerrada a presente Ata que, após lida e aprovada, será assinada pelas partes.

Cuiabá – MT, 19 de Junho de 2006.

ANDRÉ RODRIGUES DE OLIVEIRA

CARLOS ALBERTO CAPISTRANO DE PINHO DIAGCENTER COMERCIO DE PRODUTOS HOSPITAIS LTDA
ORDENADOR DE DESPESAS

**1º (PRIMEIRO) TERMO ADITIVO À
ATA DE REGISTRO DE PREÇOS: N° 001/2006
PREGÃO PRESENCIAL: N° 106/2005 – REGISTRO DE PREÇOS**

Pelo presente instrumento, o Estado de Mato Grosso, através da **SECRETARIA DE ESTADO DE SAÚDE DO ESTADO DE MATO GROSSO**, pessoa jurídica de direito público interno, inscrita no CNPJ n° 04.441.389/0001-61, localizada no Centro Político Administrativo, Bloco 05, neste ato representado pelo Secretário de Estado de Saúde de Mato Grosso **Sr. AUGUSTINHO MORO**, brasileiro, casado, portador do CPF n° 557.041.159-34, RG n.º 4.036.031.0 SSP/PR, e de outro lado a empresa **ALFEMA DOIS MERCANTIL CIRÚRGICA LTDA.**, inscrita no CNPJ n.º 33.761.636/001-05, com sede na Avenida Mato Grosso n.º 3862, Campo Grande- Mato Grosso do Sul, representada neste ato pelo seu Representante Legal, **Sr. LUIZ SANT'ANA DE AQUINO**, portador do RG n.º 2.107.464 SSP/PR e CPF n.º 439.963.459-68, considerando o julgamento da licitação na modalidade de Pregão n° 106/2005, ao **REGISTRO DE PREÇOS**, publicada no Diário Oficial do dia 20/02/2006 e a respectiva homologação, resolvem celebrar o presente Termo Aditivo dos itens registrados, de acordo com a classificação alcançada por item, atendendo as condições previstas no Instrumento Convocatório e as constantes desta Ata de Registro de Preços, sujeitando-se as partes às normas constantes da Lei n° 8.666/93 de 21.06.93 e suas alterações, Lei n° 10.520/02 e Decreto Estadual n° 7.217/06, em conformidade com as disposições a seguir.

De conformidade com as motivações administrativas constantes no Processo n° 0.307.040-8 e Parecer Jurídico n° 045/AJL/SES/2006, este instrumento tem por escopo alterar o quantitativo da Ata de Registro de Preço n° 001/06, do Pregão Presencial n° 106/05, resultando um acréscimo de 25% (vinte e cinco por cento) em cada item, de acordo com o que prescreve o art.65, § 1º da Lei n° 8.666/93 de 21.06.93 e art.86, § 2º do Decreto Estadual n° 7.217/06, senão vejamos:

ITEM	DESCRIÇÃO	UNIDADE	MARCA	QTDDE TOTAL REGISTRADA	VALOR TOTAL REGISTRADO
18	GANCICLOVIR 500MG	FR/AMP	HALEXTAR	1.305	R\$ 99.649,80
103	LEVOTIROXINA SÓDICA 75MCG	COMPRESSIDO	SANOFI	1.458	R\$ 464,81
133	METIFORMINA 500 MG	CP	NEO QUIMICA	1.187	R\$ 94,96
142	METILPREDINISOLONA 125MG	F/A.	UNIÃO QUÍMICA	116	R\$ 2.494,00
218	POLIMIXINA B + NEOMICINA + DEXAMETASONA	FR C/ 5ml	ALCON	50	R\$ 525,49
233	PROSTAGLANDINA E	AMP c/ 1ml	BIOSINTÉTICA	45	R\$ 2.776,50
241	REAGENTE ALL PER (TESTE P/ RESÍDUO DE AC. PERACÉTICO)	FRS	FREZENIUS/PEROXIFOS DO BRASIL	39	R\$ 1.872,00
260	SOLUÇÃO BÁSICA C/ BICARBONATO 8,4%	galão 5 litros	FREZENIUS MEDICAL CARE	4.680	R\$ 27.986,40
293	TIABENDAZOL 500 MG	COMP	TEUTO	169	R\$ 162,24
370	ACIDO VALPROICO 250MG	COMP	UNIÃO QUIMICA	630	R\$ 270,90
436	BETAMETASONA FOSFATO SÓDICO	AMP 1ML	UNIÃO QUIMICA	198	R\$ 693,00
450	BUCLIZINA + ASSOCIAÇÃO	CP	UNIÃO QUIMICA	1.250	R\$ 662,50
451	BUCLIZINA + ASSOCIAÇÃO	FR	UNIÃO QUIMICA	1.250	R\$ 12.175,00
517	CLOR. DE BUCLIZINA E ASSOCIAÇÃO	COMP	UNIÃO QUIMICA	180	R\$ 94,50
518	CLOR. DE BUCLIZINA E ASSOCIAÇÃO	FR.	UNIÃO QUIMICA	3	R\$ 29,22
521	CLOR. DE ONDANSETRON 4 MG	COMP	CELLOFARM	180	R\$ 424,80
548	CLOREXIDINA, DIGLUCONATO 4 % SOLUÇÃO	frasco 1000 ml	ASTER	102	R\$ 2.040,00
578	DESLANÓSIDO	Amp c/ 2ml	NOVARTIS	1.400	R\$ 1.554,00
588	DEXCLORFENIRAMINA LÍQUIDO 120ML	FR	HIPOLABOR	12	R\$ 20,28
601	DIMETICONA.CONCENTRAÇÃO/DOSAGEM APROXIAMMENTE 40MG	COMP	VITAPAN	280	R\$ 25,20
615	DOXICICLINA 100MG	COMPRESSIDO	NEO QUIMICA	90	R\$ 88,20

Fica declarado que os preços registrados na presente ATA são válidos até a data de 20 de fevereiro de 2.007, contado da data de sua assinatura.

Nada mais havendo a ser declarado, foi encerrada a presente Ata que, após lida e aprovada, será assinada pelas partes.

Cuiabá – MT, 09 de Outubro de 2006.

AUGUSTINHO MORO
SECRETÁRIO DE ESTADO DE SAÚDE

LUIZ SANT'ANA DE AQUINO
ALFEMA DOIS MERCANTIL CIRÚRGICA LTDA

**1º (PRIMEIRO) TERMO ADITIVO À
ATA DE REGISTRO DE PREÇOS: N° 009/2006
PREGÃO PRESENCIAL: N° 106/2005 – REGISTRO DE PREÇOS**

Pelo presente instrumento, o Estado de Mato Grosso, através da **SECRETARIA DE ESTADO DE SAÚDE DO ESTADO DE MATO GROSSO**, pessoa jurídica de direito público interno, inscrita no CNPJ n° 04.441.389/0001-61, localizada no Centro Político Administrativo, Bloco 05, neste ato representado pelo Secretário de Estado de Saúde **Sr. AUGUSTINHO MORO**, brasileiro, casado, portador do CPF n° 557.041.159-34, RG n.º 4.036.031.0 SSP/PR, e de outro lado a empresa **CRISTÁLIA PRODUTOS QUÍMICOS FARMACÉUTICOS LTDA.**, inscrita no CNPJ n.º 44.734.671/0004-02, com sede na Avenida Paoletti, n° 363 – Itapira – São Paulo/SP, representada neste ato pelo seu Representante Legal, **Sr. MIGUEL ADAUTO CAMARGO**, portador do RG n.º

3252425-7 e CPF n° 387.933.341-68, considerando o julgamento da licitação na modalidade de Pregão n° 106/2005, ao **REGISTRO DE PREÇOS**, publicada no Diário Oficial do dia 20/02/2006 e a respectiva homologação, resolvem celebrar o presente Termo Aditivo dos itens registrados, de acordo com a classificação alcançada por item, atendendo as condições previstas no Instrumento Convocatório e as constantes desta Ata de Registro de Preços, sujeitando-se as partes às normas constantes da Lei n° 8.666/93 de 21.06.93 e suas alterações, Lei n° 10.520/02 e Decreto Estadual n° 7.217/06, em conformidade com as disposições a seguir.

De conformidade com as motivações administrativas constantes no Processo n° 0.307.037-4 e Parecer Jurídico n° 047/AJL/SES/2006, este instrumento tem por escopo alterar o quantitativo da Ata de Registro de Preço n° 009/06, do Pregão Presencial n° 106/05, resultando um acréscimo de 25% (vinte e cinco por cento) em cada item, de acordo com o que prescreve o art.65, § 1º da Lei n° 8.666/93 de 21.06.93 e art.86, § 2º do Decreto Estadual n° 7.217/06, senão vejamos:

ITEM	DESCRIÇÃO	UNIDADE	MARCA	QTDDE TOTAL REGISTRADA	VALOR TOTAL REGISTRADO
1	FENTANILA AM FENTANILA SOL INJ. 0,05MG/ML AMPOLA 2ML	Amp 2 ml	CRISTÁLIA	1.172	R\$ 1.336,08
1.1	FENTANILA CITRATO DE, SOLUCAO INJETÁVEL 78,5 MCG/ML., FRASCO AMPOLA C/ 10 ML.	F.A. c/ 10ml	CRISTÁLIA	700	R\$ 2.107,00
13	FOSFATO DE SÓDIO MONOBÁSICO+FOSFATO DE SÓDIO DIBÁSICO	Fras glicerinado 130 ml	CRISTÁLIA	168	R\$ 401,52
37	HALOPERIDOL 1 ML	Amp.	CRISTÁLIA	4.500	R\$ 2.739,60
38	HALOPERIDOL 5 MG	Comp	CRISTÁLIA	385.350	R\$ 7.707,00
39	HALOTANO 100 ML	FR	CRISTÁLIA	87	R\$ 2.653,50
40	HEPARINA SÓDICA (SUBCUTÂNEA)	Fr/amp 5ml	CRISTÁLIA	2.100	R\$ 1.239,00
87	ISOFLURANO	Fr. c/ 100ml	CRISTÁLIA	210	R\$ 12.639,90
102	LEVOMEPRIMAZINA 25MG	COMP	CRISTÁLIA	1.890	R\$ 302,40
104	LIDOCAÍNA 1% F.A. 20ML	F.A.	CRISTÁLIA	3.500	R\$ 4.095,00
106	LIDOCAÍNA, CLORIDRATO SPRAY TÓPICO 70G	FR	CRISTÁLIA	91	R\$ 2.002,00
107	LIDOCAÍNA+GLICOSE (PESADA) 5%	Amp. 2ml	CRISTÁLIA	180	R\$ 228,74
108	LIDOCAÍNA 2% S/ VASOCONSTRITOR TUBETE 1,8ML	TB	CRISTÁLIA	105	R\$ 33,60
120	LOSARTAN POTÁSSICO 50MG	Comp	CRISTÁLIA	4.631	R\$ 694,65
122	MALEATO DE LEVOMEPRIMAZINA 25MG	Comp	CRISTÁLIA	1.875	R\$ 300,00
156	MIDAZOLAM 50MG/10ML AMP 10ML INJETÁVEL	Amp c/ 10ml	CRISTÁLIA	4.200	R\$ 8.358,00
	MIDAZOLAM 15MG/3ML AMP 3ML INJETÁVEL	Amp c/ 3ml	CRISTÁLIA	3.500	R\$ 2.695,00
163	MORFINA, CLORIDRATO	Amp. âmbar 1ml	CRISTÁLIA	1.341	R\$ 1.582,38
165	MORFINA, SULFATO 30MG	COMP	CRISTÁLIA	2.100	R\$ 525,00
166	NALOXONA,HIDROCLOROETO 0,4MG/ML AMP 1ML INJETÁVEL	Amp	CRISTÁLIA	87	R\$ 534,18
176	NITRAZEPAN 5 MG COMP	COMP	CRISTÁLIA	5.990	R\$ 419,30
186	ONDANSETRONA, CLORIDRATO	Amp. c/ ponto de corte seguro 4ml	CRISTÁLIA	1.335	R\$ 1.001,25
193	PANCURÔNIO,BROMETO 2MG/ML INJETÁVEL	Amp. c/ 2ml	CRISTÁLIA	204	R\$ 732,36
221	PREDINISONA 5MG	COMP	CRISTÁLIA	315	R\$ 9,45
224	PREDINISONA 20MG	COMP	CRISTÁLIA	1.473	R\$ 103,11
271	SULFATO DE BÁRIO	Fr. c/ 150ml	CRISTÁLIA	87	R\$ 693,25
296	TIMOLOL (MALEATO) SOLUÇÃO OFTÁLMICA 0,5 %	Fr. gts c/ 5ml	CRISTÁLIA	9	R\$ 22,23
299	TIOPENTAL (SAL SÓDICO) PÓ PARA SOLUÇÃO INJETÁVEL 1MG OU 500 MG	F.A.	CRISTÁLIA	254	R\$ 1.574,80
303	TOBRAMICINA	Fr. gts 5ml	CRISTÁLIA	26	R\$ 103,48
304	TRAMADOL CLOR 100 MG/ML GOTAS	FR	CRISTÁLIA	26	R\$ 273,86
305	TRAMADOL CLORIDRATO 50MG/ML SOLUÇÃO INJETÁVEL	Amp.c/ 2ml	CRISTÁLIA	3.500	R\$ 2.800,00
306	TRAMADOL CLORIDRATO 50 MG/ML SOLUÇÃO INJETÁVEL	Amp.c/ 1ml	CRISTÁLIA	2.100	R\$ 1.491,00
330	VITAMINA K (FITOMENADIONA) 10 MG/ML, AMPOLA DE 1 ML.	Amp. âmbar 1ml	CRISTÁLIA	1.750	R\$ 910,00
400	AMITRIPTILINA 25 MG	COMP	CRISTÁLIA	192.850	R\$ 5.399,80
415	ANFOTERICINA B 50 MG, FRASCO AMPOLA	FR/AMP	CRISTÁLIA	140	R\$ 14.011,50

422	ATRACIÚRIO, DOBESILATO DE 10 MG/ML, AMPOLA DE 2,5 ML,	Amp. c/ 2,5ml	CRISTÁLIA	204	R\$ 746,64
435	BENZOATO DE BENZILA	Fr. c/ 100ml	CRISTÁLIA	875	R\$ 1.198,75
458	BUPIVACAÍNA+GLICOSE (PESADA) 0,5% INJETÁVEL	Amp. c/ 4ml	CRISTÁLIA	1.400	R\$ 3.074,96
465	CARBAMAZEPINA 200 MG	COMP	CRISTÁLIA	385.350	R\$ 19.267,50
514	CLONAZEPAN 0,5 MG	COMP	CRISTÁLIA	105	R\$ 4,20
524	CLOR. DE PAROXETINA 30 MG	COMP	CRISTÁLIA	180	R\$ 286,20
531	CLOR. NALTREXONA 50 MG	COMP	CRISTÁLIA	105	R\$ 571,20
553	CLORIDRATO DE METADONA - 10 MG	COMP	CRISTÁLIA	420	R\$ 252,00
554	CLORIDRATO DE METADONA - 10 MG/ML INJETÁVEL P/AMPOLA 1 ML	AMP	CRISTÁLIA	125	R\$ 268,75
555	CLORIDRATO DE METADONA - 5 MG	COMP	CRISTÁLIA	1.156	R\$ 358,36
557	CLORIDRATO DE ROPIVACAÍNA 0,75%	AMPOLA	CRISTÁLIA	75	R\$ 1.500,00
560	CLORIDRATO DE TRAMADOL 100 MG	COMP	CRISTÁLIA	52	R\$ 20,80
562	CLORPROMAZINA, CLORIDRATO	Amp c/ 5ml	CRISTÁLIA	1.050	R\$ 735,00
563	CLORPROMAZINA, CLORIDRATO	Fras c/ 20ml	CRISTÁLIA	87	R\$ 187,05
572	COLAGENASE	Pomada - bisnaga c/ 30g	CRISTÁLIA	1.260	R\$ 12.209,40
614	DOPAMINA 5 MG/ML, AMPOLA DE 10 ML	Amp. âmbar de 10ml	CRISTÁLIA	4.199	R\$ 2.099,50
616	DROPERIDOL, CLORIDRATO DE 2,5 MG/ML, AMPOLA DE 2 ML	Amp. c/ 2ml	CRISTÁLIA	58	R\$ 276,08

617	EFEDRINA, SULFATO 50MG/ML INJETÁVEL	Amp.	CRISTÁLIA	420	R\$ 411,60
621	ENFLURANO FRASCO C/ 100 ML	Fr. c/ 100ml	CRISTÁLIA	45	R\$ 3.611,25
643	ETOMIDATO MG/ML INJETÁVEL	Amp. c/ 10ml	CRISTÁLIA	78	R\$ 428,87

Fica declarado que os preços registrados na presente ATA são válidos até a data de 20 de fevereiro de 2007, contado da data de sua assinatura.

Nada mais havendo a ser declarado, foi encerrada a presente Ata que, após lida e aprovada, será assinada pelas partes.

Cuiabá – MT, 09 de Outubro de 2006.

AUGUSTINHO MORO
SECRETÁRIO DE ESTADO DE SAÚDE

MIGUEL ADAUTO CAMARGO
CRISTÁLIA PRODUTOS QUÍMICOS FARMACEUTICOS LTDA

**1º (PRIMEIRO) TERMO ADITIVO À
ATA DE REGISTRO DE PREÇOS: Nº 002/2005
PREGÃO PRESENCIAL: Nº 107/2005 – REGISTRO DE PREÇOS**

Pelo presente instrumento, o Estado de Mato Grosso, através da **SECRETARIA DE ESTADO DE SAÚDE DO ESTADO DE MATO GROSSO**, pessoa jurídica de direito público interno, inscrita no CNPJ nº 04.441.389/0001-61, localizada no Centro Político Administrativo, Bloco 05, neste ato representado pelo Secretário de Estado de Saúde de Mato Grosso Sr. **AUGUSTINHO MORO**, brasileiro, casado, portador do CPF nº 557.041.159-34, RG n.º 4.036.031-0 SSP/PR, e de outro lado a empresa, **ALFEMA DOIS MERCANTIL CIRÚRGICA LTDA**, inscrita no CNPJ sob o n.º **33.761.636/0001-05**, com sede na **Avenida Mato Grosso**, n.º **3.862**, Bairro **Vivendas do Bosque**, **Campo Grande- MS**, representada neste ato pelo seu Representante Legal, Sr. **LUIZ SANT'ANA DE AQUINO**, portador do RG n.º 0955747-4 SSP/MT e CPF n.º 330.344.949- 04, considerando o julgamento da licitação na modalidade de **Pregão nº 107/2005**, ao **REGISTRO DE PREÇOS**, publicada no Diário Oficial do dia 20/02/2006 e a respectiva homologação, resolvem celebrar o presente Termo Aditivo dos itens registrados, de acordo com a classificação alcançada por item, atendendo as condições previstas no Instrumento Convocatório e as constantes desta Ata de Registro de Preços, sujeitando-se as partes às normas constantes da Lei nº 8.666/93 de 21.06.93 e suas alterações, Lei nº 10.520/02 e Decreto Estadual nº 7.217/06, em conformidade com as disposições a seguir.

De conformidade com as motivações administrativas constantes no Processo nº 0.304.765-9 e Parecer Jurídico nº 053/AJL/SES/2.006, por este instrumento tem por escopo alterar o quantitativo da Ata de Registro de Preço nº 002/05, do Pregão Presencial nº 107/05, resultando um acréscimo de 25% (vinte e cinco por cento) em cada item, de acordo com o que prescreve o art.65, § 1º da Lei 8.666/93 de 21.06.93 e art.86, § 2º do Decreto Estadual nº 7.217/06, senão vejamos:

ITEM	ESPECIFICAÇÃO	UNIDADE DE APRESENTAÇÃO	QTD	MARCA	VALOR TOTAL
151	Lovastatina 10 mg comprimidos	COMP.	187	RANBAXY	R\$ 72,93
152	Lovastatina 20 mg comprimidos	COMP.	187	RANBAXY	R\$ 100,98
153	Lovastatina 40 mg comprimido	COMP.	187	RANBAXY	R\$ 392,70
179	Pravastatina 10 mg comprimido	COMP.	1.050	RANBAXY	R\$ 535,50
180	Pravastatina 20 mg comprimido	COMP.	1.050	RANBAXY	R\$ 766,50
200	Sinvastatina 5 mg comprimido	COMP.	450	RANBAXY	R\$ 126,00

Fica declarado que os preços registrados na presente ATA são válidos até a data de 20 de Fevereiro de 2.007, contado da data de sua assinatura.

Nada mais havendo a ser declarado, foi encerrada a presente Ata que, após lida e aprovada, será assinada pelas partes.

Cuiabá – MT, 09 de Outubro de 2006.

AUGUSTINHO MORO
SECRETÁRIO DE ESTADO DE SAÚDE

LUIZ SANT'ANA DE AQUINO
ALFEMA DOIS MERCANTIL CIRÚRGICA LTDA

**1º (PRIMEIRO) TERMO ADITIVO À
ATA DE REGISTRO DE PREÇOS: Nº 008/2005
PREGÃO PRESENCIAL: Nº 107/2005 – REGISTRO DE PREÇOS**

Pelo presente instrumento, o Estado de Mato Grosso, através da **SECRETARIA DE ESTADO DE SAÚDE DO ESTADO DE MATO GROSSO**, pessoa jurídica de direito público interno, inscrita no CNPJ nº 04.441.389/0001-61, localizada no Centro Político Administrativo, Bloco 05, neste ato representado pelo Secretário de Estado de Saúde, Sr. **AUGUSTINHO MORO**, brasileiro, casado, portador do CPF nº 557.041.159-34, RG n.º 4.036.031-0 SSP/PR, e de outro lado a empresa, **CRISTÁLIA PRODUTOS QUÍMICOS FARMACÊUTICOS LTDA** inscrita no CNPJ sob o n.º **44.734.671/0004-02**, com sede na **Avenida Paoletti**, n.º **363**, Bairro **Centro**, **Itapira - SP**, representada neste ato pelo seu Representante Legal, Sr. **MIGUEL ADAUTO CAMARGO**, portador do RG n.º 3.252.425-7 e CPF n.º 387.933.341-68, considerando o julgamento da licitação na modalidade de **Pregão nº 107/2005**, ao **REGISTRO DE PREÇOS**, publicada no Diário Oficial do dia 20/02/06 e a respectiva homologação, resolvem celebrar o presente Termo Aditivo dos itens registrados, de acordo com a classificação alcançada por item, atendendo as condições previstas no Instrumento Convocatório e as constantes desta Ata de Registro de Preços, sujeitando-se as partes às normas constantes da Lei nº 8.666/93 de 21.06.93, em conformidade com as disposições a seguir.

De conformidade com as motivações administrativa constantes no Processo nº 0.304.756-1 e Parecer Jurídico nº 056/AJL/SES/2.006 este instrumento tem por escopo alterar o quantitativo da Ata de Registro de Preço nº 008/05, do Pregão Presencial nº 107/05, resultando um acréscimo de 25% (vinte e cinco por cento) em cada item, de acordo com o que prescreve o art.65, § 1º da Lei nº 8.666/93 de 21.06.93 e art.86, § 2º do Decreto Estadual nº 7.217/06, senão vejamos:

ITEM	ESPECIFICAÇÃO	UNIDADE DE APRESENTAÇÃO	QTD	MARCA	VALOR TOTAL
11	Azatioprina 50 mg comprimidos	COMP.	16.240	CRISTÁLIA	R\$ 3.572,80
15	Biperideno 2 mg comprimidos	COMP.	11.530	CRISTÁLIA	R\$ 922,40
48	Clordrato de metadona 10 mg comprimidos	COMP.	357	CRISTÁLIA	R\$ 214,20
49	Clordrato de metadona 10 mg/ml injetável 1ml ampola	AMP.	30	CRISTÁLIA	R\$ 64,50

50	Clordrato de metadona 5 mg comprimido	COMP.	405	CRISTÁLIA	R\$ 125,55
52	Cloroquina 150 mg comprimidos	COMP.	412	CRISTÁLIA	R\$ 333,72
86	Fosfato de codeína 30 mg comprimido	COMP.	81	CRISTÁLIA	R\$ 44,58
87	Fosfato de codeína 30 mg/ml -2 ml ampola	AMP.	112	CRISTÁLIA	R\$ 409,92
88	Fosfato de codeína 30 mg/ml solução oral 120 ml	SOL.	09	CRISTÁLIA	R\$ 172,89
89	Fosfato de codeína 60 mg comprimido	COMP.	81	CRISTÁLIA	R\$ 74,52
134	Lamivudina 10 mg/ml oral fr	FRAS.	07	CRISTÁLIA	R\$ 616,00
136	Lamivudina 150 mg comprimidos	COMP.	3.000	CRISTÁLIA	R\$ 2.790,00
137	Lamotrigina 100 mg comprimidos	COMP.	11.250	CRISTÁLIA	R\$ 5.625,00
189	Risperidona 1 mg comprimidos	COMP.	4.152	CRISTÁLIA	R\$ 498,24
190	Risperidona 2 mg comprimidos	COMP.	11.250	CRISTÁLIA	R\$ 1.462,50
209	Sulfato de morfina 10mg ampola 1 ml	AMP.	75	CRISTÁLIA	R\$ 74,25
210	Sulfato de morfina 10 mg comprimido	COMP.	7.500	CRISTÁLIA	R\$ 975,00
211	Sulfato de morfina 10 mg/ml solução oral 60 ml fr	FRAS.	07	CRISTÁLIA	R\$ 103,53
212	Sifato de morfina 30 mg comprimido	COMP.	2.250	CRISTÁLIA	R\$ 630,00
213	Sulfato de morfina 1c 30 mg cápsula	CAP.	150	CRISTÁLIA	R\$ 172,50
214	Sulfato de morfina 1c 60mg cápsula	CAP.	112	CRISTÁLIA	R\$ 183,68
215	Sulfato de morfina 1c 100mg cápsula	CAP.	375	CRISTÁLIA	R\$ 768,75

Fica declarado que os preços registrados na presente ATA são válidos até a data de 20 de Fevereiro de 2.007, contado da data de sua assinatura.

Nada mais havendo a ser declarado, foi encerrada a presente Ata que, após lida e aprovada, será assinada pelas partes.

Cuiabá – MT, 09 de Outubro de 2006.

AUGUSTINHO MORO
SECRETÁRIO DE ESTADO DE SAÚDE

MIGUEL ADAUTO CAMARGO
CRISTÁLIA PRODUTOS QUÍMICOS FARMACÊUTICOS LTDA

SEDTUR

SECRETARIA DE ESTADO DE DESENVOLVIMENTO DE TURISMO

SECRETARIA DE ESTADO DE DESENVOLVIMENTO DO TURISMO - SEDTUR TERMO DE ADJUDICAÇÃO E HOMOLOGAÇÃO

A Ordenadora de Despesas da Secretaria de Estado de Desenvolvimento do Turismo no uso de suas atribuições **ADJUDICA E HOMOLOGA** o procedimento licitatório – **Pregão nº 08/2006/SEDTUR**, nos termos do inciso VI do artigo 43 da Lei 8.666/93, realizado para contratação de empresa especializada para prestação de serviços de limpeza.

Cuiabá, 11 de Outubro de 2006.

MÁRCIA OTONI FERRER
Ordenadora de Despesa/SEDTUR

ADMINISTRAÇÃO INDIRETA

INDEA

INSTITUTO DE DEFESA AGROPECUÁRIA DO ESTADO DE MATO GROSSO

Resultado de Licitação na Modalidade Pregão Presencial Nº 009/2006/INDEA

O Pregoeiro do Instituto de Defesa Agropecuária do Estado de Mato Grosso – INDEA/MT, nomeado pela Portaria nº 057/2005/INDEA, de 28 de dezembro de 2005, Publicado no Diário Oficial de 28.12.2005, vem a público divulgar o resultado da Sessão de Licitação na Modalidade Pregão Presencial nº 009/2006/INDEA, realizado no dia 16.10.06, que tem por objeto **Contratação de Pessoa Jurídica Especializada na Prestação de Serviços de Agenciamento e Fornecimento Parcelado de Passagens Aéreas Nacionais e Internacionais e Passagens Terrestres Intermunicipais e Interestaduais**, em viagens a serviços e eventos específicos, para servidores do quadro permanente, cargos comissionados e à disposição do Estado de Mato Grosso.

LOTE	Empresa	VALOR ADJUDICADO
01	AGÊNCIA DE VIAGENS UNIVERSAL LTDA.	DE 7,5% (SETE E MEIO POR CENTO) DE DESCONTO PARA PASSAGENS AÉREAS - R\$ 92.500,00 (NOVENTA E DOIS MIL E QUINHENTOS REAIS).
02	AGÊNCIA DE VIAGENS UNIVERSAL LTDA.	DE 2% (DOIS POR CENTO) DE DESCONTO PARA PASSAGENS TERRESTRES - R\$ 187.486,08 (CENTO E OITENTA E SETE MIL, QUATROCENTOS E OITENTA E SEIS REAIS E OITO CENTAVOS).

Cuiabá-MT, 17 de Outubro de 2006.

MAURO CARLOS VIEIRA
Pregoeiro

DEFENSORIA PÚBLICA

ATO Nº 029/2006

O DEFENSOR PÚBLICO GERAL DO ESTADO DE MATO GROSSO, no uso de suas atribuições legais, nos termos da Lei Complementar 146/2003, combinando com o art. 14, § 9º da Constituição Federal, e com a alínea "I", do inciso II, do art. 1º da Lei Complementar Federal nº 64/90 e tendo em vista que consta no Processo nº 1212/2006, desta instituição, resolve conceder **Licença para Atividade Política** ao Procurador da Defensoria Pública, Dr. **VALTENIR LUIZ PEREIRA**, R.G. n.º 607.103 SSP/MT, CPF n.º 343.580.991-49, admitido no cargo de Procurador da Defensoria Pública, sob a Matrícula n.º 100028, lotado na Defensoria Pública do Estado de Mato Grosso, município de Cuiabá/MT, pelo período de **05 de julho de 2006 a 16 de outubro de 2006**, com remuneração no período de três meses anterior ao pleito e quinze dias úteis após, ficando a referida licença condicionada à comprovação pelo Procurador, até 30 dias da publicação deste ato, de que registrou sua candidatura perante a Justiça Eleitoral, sob pena de invalidação deste ato concessivo.

FÁBIO CÉSAR GUIMARÃES NETO
Defensor Público-Geral do Estado

INSTRUÇÃO NORMATIVA Nº 003/2006

O DEFENSOR PÚBLICO-GERAL DO ESTADO DE MATO GROSSO, no uso das atribuições que lhe confere o artigo 11 da LCE n.º 146, de 29 de Dezembro de 2003;

CONSIDERANDO o encerramento, no ano em curso, do mandato do atual Corregedor-Geral da Defensoria Pública do Estado de Mato Grosso;

CONSIDERANDO que ao Conselho Superior da Defensoria Pública cabe a competência para a formação da lista sêxtupla a ser enviada ao Excelentíssimo Senhor Governador do Estado, para a escolha e nomeação de um de seus componentes;

RESOLVE:

Art. 1º. Ficam fixados os dias **19 (dezenove) e 20 (vinte) de outubro de 2006** para as inscrições ao cargo de Corregedor-Geral da Defensoria Pública do Estado.

§ 1º. O prazo para as inscrições se finda às 17hs do dia 20 (vinte) de outubro de 2006.

§ 2º. O pedido de inscrição será endereçado ao Defensor Público-Geral do Estado, que funcionará na Sede da Defensoria Geral do Estado.

§ 3º. As inscrições poderão ser feitas via *fax simile*, na forma do anterior.

Art. 2º. Somente concorrerão ao cargo, aqueles pertencentes ao quadro de Procuradores da Defensoria Pública, como determina a Lei Complementar Federal n.º 080/1994 e Lei Complementar Estadual n.º 146/2003.

§ 1º. O prazo para eventuais impugnações será de 24hs, iniciando-se ao término das inscrições.

§ 2º. O pedido de impugnação será dirigido ao Defensor Público-Geral, a quem no prazo do artigo anterior, cabe decidir;

Art. 3º. A formação da lista sêxtupla, na forma do inciso XVIII, do artigo 21 da LCE 146/2003, se fará no dia **25 de outubro de 2006**, em seção extraordinária do Conselho Superior da Defensoria Pública.

Parágrafo único. O voto dos Conselheiros é secreto e serão feitos tantos escrutínios quanto bastem para a formação da referida lista.

Art. 4º. No prazo de 24hs, o Presidente do Conselho Superior enviará ao Excelentíssimo Senhor Governador do Estado, a lista sêxtupla, para que se proceda como determina o artigo 25 da LCE n.º 146, de 29 de dezembro de 2003.

Art. 5º. A posse do eleito, nomeado pelo Senhor Governador do Estado, dar-se-á no dia 27 de novembro de 2006, perante o Conselho Superior da Defensoria Pública.

Em Cuiabá/MT, 17 outubro de 2006.

FÁBIO CÉSAR GUIMARÃES NETO
Defensor Público-Geral do Estado

INSTRUÇÃO NORMATIVA Nº. 004/2006

O DEFENSOR PÚBLICO-GERAL DO ESTADO DE MATO GROSSO, no uso das atribuições que lhe confere o artigo 18 da LCE n.º 146, de 29 de Dezembro de 2003;

CONSIDERANDO que em 30 de outubro de 2006 encerra-se o mandato da Conselheira Dra. Alenir Auxiliadora Ferreira da Silva, como membro do Egrégio Conselho Superior da Defensoria Pública do Estado de Mato Grosso;

RESOLVE:

Art. 1º. Ficam fixados os dias **19 (dezenove) e 20 (vinte) de outubro de 2006**, para as inscrições ao cargo de Conselheiro, visando preencher 01 (uma) vaga que se verificará em 30 de outubro de 2006.

§ 1º. O prazo para as inscrições se finda às 17hs do dia 20 (vinte) de outubro de 2006.

§ 2º. O pedido de inscrição será endereçado ao Presidente da Comissão Eleitoral, que funcionará na Sede da Defensoria Geral do Estado.

§ 3º. As inscrições poderão ser feitas via *fax simile*, na forma do anterior.

§ 4º. O Presidente da Comissão Eleitoral poderá indeferir candidaturas que não preencham os requisitos legais.

§ 5º. Do indeferimento, cabe recurso ao Presidente do Conselho Superior da Defensoria, que decidirá em 24hs de seu recebimento, dando ciência ao Presidente da Comissão Eleitoral no mesmo prazo.

Art. 2º. Somente concorrerão ao cargo de Conselheiro, aqueles pertencentes ao quadro de Procuradores da Defensoria Pública, como determina o artigo 16 da LCE n.º 146/03.

§ 1º. O prazo para eventuais impugnações será de 24hs, iniciando-se ao término das inscrições.

§ 2º. O pedido de impugnação será dirigido ao Presidente do Conselho Superior da Defensoria, a quem no prazo do artigo anterior, cabe decidir;

Art. 3º. Na forma como determina o parágrafo primeiro do artigo 17 da LCE n.º 146/2003, estão aptos a votar todos os membros estáveis da instituição

Art. 4º. As eleições nas Defensorias da Capital e de Várzea Grande serão realizadas no dia **27 (vinte e sete) de outubro de 2006**, no período das 09:00h às 14:00h (nove às quatorze horas), na Sede da Defensoria-Geral.

Art. 5º. As eleições nas Defensorias do Interior serão realizadas no dia **25 (vinte e cinco) de outubro de 2006**, no período das 09:00h às 14:00h (nove às quatorze horas).

§ 1º. Poderão os Coordenadores das Defensorias Públicas do Interior, colherem os votos de Defensores em suas Sedes e enviar os resultados, via *fax simile*, para a Sede da Defensoria Geral no prazo estipulado no *caput* deste artigo.

§ 2º. Não optando pela fórmula do parágrafo primeiro, o voto será colhido em cédula *padronizada* e lacrada em envelope igualmente padronizado, sem a identificação do eleitor. Feito tal procedimento, o voto será acondicionado em envelope de mesmo padrão, com a indicação da Defensoria Pública onde a eleição realizou-se.

§ 3º. Imediatamente após o encerramento da coleta de votos, os Coordenadores das Defensorias enviarão ao Presidente da mesa receptora da Capital, via *Sedex*, os votos colhidos, obedecendo à regra parágrafo anterior;

§ 4º. Os votos da Capital e da Defensoria de Várzea Grande serão conhecidos imediatamente encerrada a eleição. Os votos nos moldes do parágrafo segundo deste artigo serão examinados após o recebimento dos envelopes enviados por todas as Defensorias;

§ 5º. Conhecidos os votos de todas as Defensorias, o Presidente da Comissão Eleitoral oficiará de imediato, ao Presidente do Conselho Superior, dando-lhe conhecimento do resultado final;

Art. 6º. As justificativas de ausências para exercer o direito de voto, deverão ser feitas em petição fundamentada, ao Presidente do Conselho Superior, no prazo de 05 (cinco) dias contados da data da votação, conforme preceitua o artigo 5º, §1º do Regimento Interno do Conselho Superior da Defensoria Pública.

Art. 7º. Ficam designados para comporem a Comissão Eleitoral, como Presidente, Dr. **Carlos Gomes Brandão**, e como membros, Dr. **Anderson Cássio Costa Ourives** e Dr. **Luis Fernando Lopes Navarro**.

Art. 8º. A posse do eleito, em sessão extraordinária, dar-se-á no dia 31 de outubro de 2006, perante o Conselho Superior.

Em Cuiabá/MT, 17 de outubro de 2006.

FÁBIO CÉSAR GUIMARÃES NETO
Defensor Público-Geral do Estado

INSTRUÇÃO NORMATIVA Nº. 005/2006

O DEFENSOR PÚBLICO-GERAL DO ESTADO DE MATO GROSSO, no uso das atribuições que lhe confere o artigo 11 da LCE n.º 146, de 29 de dezembro de 2003;

CONSIDERANDO o encerramento, no ano em curso, do mandato do atual Defensor Público-Geral do Estado;

CONSIDERANDO que o processo sucessório, visando a indicação do novo Chefe da Instituição, deve obediência ao prescrito no artigo 3º, §3º da Lei Complementar Estadual n.º 229/05;

CONSIDERANDO que eleição do Defensor Público-Geral se fará através de voto secreto de todos os membros da Defensoria Pública, para a formação de lista tríplice, como regra a Lei Orgânica da Defensoria Pública do Estado;

RESOLVE:

Art. 1º. Ficam fixados os dias **19 (dezenove) e 20 (vinte) de outubro de 2006**, para as inscrições ao cargo de Defensor Público-Geral do Estado de Mato Grosso.

§ 1º. O prazo para as inscrições se finda às **17hs do dia 20 (vinte) de outubro de 2006**.

§ 2º. O pedido de inscrição será endereçado ao Presidente da Comissão Eleitoral, que funcionará na Sede da Defensoria Geral.

§ 3º. As inscrições poderão ser feitas via *fax simile*, na forma do parágrafo anterior.

§ 4º. O Presidente da Comissão Eleitoral poderá indeferir candidaturas que não preencham os requisitos legais.

§ 5º. Do indeferimento, cabe recurso ao Defensor Público-Geral do Estado, que decidirá em 24hs de seu recebimento, dando ciência ao Presidente da Comissão Eleitoral no mesmo prazo.

Art. 2º. Somente concorrerão ao cargo, aqueles pertencentes ao quadro de Procuradores da Defensoria Pública, na forma como determina o artigo 7º da LCE n.º 146/03.

§ 1º. O prazo para eventuais impugnações será de 24hs, iniciando-se ao término das inscrições.

§ 2º. O pedido de impugnação será dirigido ao Defensor Público-Geral, a quem no prazo do artigo anterior, cabe decidir;

Art. 3º. Estão aptos a votar todos os membros da Instituição, como determina a Lei Orgânica da Defensoria Pública do Estado.

Art. 4º. As eleições nas Defensorias da Capital e de Várzea Grande serão realizadas no dia **08 (oito) de novembro de 2006**, no período das 09:00h às 16:00h (nove às dezesseis horas), na Sede da Defensoria-Geral.

Art. 5º. As eleições nas Defensorias do Interior serão realizadas no dia **06 (seis) de novembro de 2006**, no período das 09:00h às 16:00h (nove às dezesseis horas).

§ 1º. Poderão os Coordenadores das Defensorias Públicas do Interior, colherem os votos de Defensores em suas Sedes e enviar os resultados, via *fax simile*, para a Sede

da Defensoria Geral no prazo estipulado no *caput* deste artigo.

§ 2º. Não optando pela fórmula do parágrafo primeiro, o voto será colhido em cédula *padronizada* e lacrada em envelope igualmente padronizado, sem a identificação do eleitor. Feito tal procedimento, o voto será acondicionado em envelope de mesmo padrão, com a indicação da Defensoria Pública onde a eleição realizou-se.

§ 3º. Imediatamente após o encerramento da coleta de votos, os Coordenadores das Defensorias enviarão ao Presidente da mesa receptora da Capital, *via Sedex*, os votos colhidos, obedecendo à regra do parágrafo anterior;

§ 4º. Os votos da Capital e da Defensoria de Várzea Grande serão conhecidos imediatamente encerrada a eleição. Os votos nos moldes do parágrafo segundo deste artigo serão examinados após o recebimento dos envelopes enviados por todas as Defensorias;

§ 5º. Conhecidos os votos de todas as Defensorias, o Presidente da Comissão Eleitoral oficiará de imediato, ao Defensor Público-Geral do Estado, dando-lhe conhecimento do resultado final acompanhado da respectiva lista, com o nome dos 03 (três) candidatos mais votados;

§ 6º. No prazo de 24hs, o Defensor Público-Geral do Estado enviará ao

Excelentíssimo Senhor Governador do Estado, a lista triplíce, para que se proceda como determina a Lei Orgânica da Defensoria Pública do Estado de Mato Grosso.

Art. 6º. As justificativas de ausências para exercer o direito de voto, deverão ser feitas, à Corregedoria Geral, no prazo de 10 (dez) dias após as eleições.

Art. 7º. Ficam designados para comporem a Comissão Eleitoral, responsável pela condução do pleito e com a competência para elaborar a lista triplíce, o Dr. **ADEMAR MONTEIRO DA SILVA**, que irá presidir-la, Dra. **ANA CRISTINA PEREIRA DE SOUZA VIDAL** e a Dra. **CLEIDE REGINA RIBEIRO NASCIMENTO**, como membros.

Art. 8º. A posse do eleito, nomeado pelo Senhor Governador do Estado, dar-se-á no dia 02 de janeiro de 2007.

Em Cuiabá/MT, 17 de outubro de 2006.

FÁBIO CÉSAR GUIMARÃES NETO
 Defensor Público-Geral do Estado

PODER JUDICIÁRIO

TJ / MT

TRIBUNAL DE JUSTIÇA DO ESTADO DE MATO GROSSO

TRIBUNAL DE JUSTIÇA

PREGÃO PRESENCIAL Nº 004/2006/FAJ

O Estado de Mato Grosso, através do Tribunal de Justiça, por intermédio do(a) Pregoeiro(a) Oficial, nomeado(a) pela Portarias nº 341/2006/SA de 31/05/2006, comunica aos interessados que será **aberta** a licitação na modalidade **PREGÃO PRESENCIAL Nº 004/2006/FAJ** no dia **31 de outubro de 2006 às 08horas:30min** – Sala de Licitação no Bloco Des. Antônio de Arruda – (antigo Fórum Criminal) C. P. A, Cuiabá-MT.

Objeto: **Contratação de pessoa jurídica para prestação de serviços (dentro das normas do INMETRO) de recarga, manutenção, demarcação do local e instalação dos extintores do prédio do Tribunal de Justiça e Bloco Des. Antonio de Arruda e recarga dos extintores das frotes de veículos pertencente ao Tribunal de Justiça, Fórum da Capital e Juizados do Poder Judiciário do Estado de Mato Grosso.**

Os interessados no Edital poderão adquiri-lo no site www.tj.mt.gov.br. Qualquer dúvida os interessados, em maiores informações, deverão entrar em contato pelos telefones (65) 3617- 3789 e 3617 - 3747, pelo e-mail licitacao@tj.mt.gov.br.

Cuiabá, 17 de outubro de 2006.

Pregoeiro(a) Oficial do Poder Judiciário de Mato Grosso
 TRIBUNAL DE JUSTIÇA

PREGÃO PRESENCIAL Nº 042/2006/FAJ

O Estado de Mato Grosso, através do Tribunal de Justiça, por intermédio do(a) Pregoeiro(a) Oficial, nomeado(a) pela Portarias nº 341/2006/SA de 31/05/2006, comunica aos interessados que será **aberta** a licitação na modalidade **PREGÃO PRESENCIAL Nº 042/2006/FAJ** no dia **30 de outubro de 2006 às 14horas:00min** – Sala de Licitação no Bloco Des. Antônio de Arruda – (antigo Fórum Criminal) C. P. A, Cuiabá-MT.

Objeto: **Contratação de pessoa jurídica para fornecimento de materiais permanentes (equipamentos) para atendermos as necessidades de algumas Secretarias deste Tribunal de Justiça do Estado de Mato Grosso.**

Os interessados no Edital poderão adquiri-lo no site www.tj.mt.gov.br. Qualquer dúvida os interessados, em maiores informações, deverão entrar em contato pelos telefones (65) 3617- 3789 e 3617 - 3747, pelo e-mail licitacao@tj.mt.gov.br.

Cuiabá, 17 de outubro de 2006.

Pregoeiro(a) Oficial do Poder Judiciário de Mato Grosso

TRIBUNAL DE CONTAS

TRIBUNAL DE CONTAS DO ESTADO DE MATO GROSSO
 CONSELHEIRO PRESIDENTE
 JOSÉ CARLOS NOVELLI

ATO Nº 235/2006

O PRESIDENTE DO TRIBUNAL DE CONTAS DO ESTADO DE MATO GROSSO, no uso de suas atribuições legais e de acordo com o disposto no inciso XV do artigo 24 do Regimento Interno - Resolução nº 002/2002,

RESOLVE:

NOMEAR a servidora estável **ENEIDA DE AMORIM**, ocupante do cargo de Técnico Instrutivo e de Controle, Classe "D", Referência 6, para exercer o cargo, em comissão, de Gerente de Taquigrafia e Análise e Revisão de Debates, Nível TCDGA-5, deste Tribunal, a partir de 01 de outubro de 2006, na vaga verificada com a exoneração de Leila Beatriz Ferreira de Moraes.

Registre-se. Publique-se. Cumpra-se.

Gabinete da Presidência do Tribunal de Contas, em Cuiabá, 11 de outubro de 2006.

Conselheiro JOSÉ CARLOS NOVELLI

Presidente

TRIBUNAL DE CONTAS DO ESTADO DE MATO GROSSO

CONSELHEIRO PRESIDENTE JOSÉ CARLOS NOVELLI

PROCURADOR DE JUSTIÇA DR. MAURO DELFINO CÉSAR

RELAÇÃO Nº 95/2006

Acórdão lido em Sessão Ordinária do dia 15 de outubro de 2002.

Processos nºs 21.139-2/1998 e 23.223-8/1998
Interessado **COMPANHIA DE DESENVOLVIMENTO DE VÁRZEA GRANDE**
 – CODEVAG
 Assunto Tomada de Contas referente ao exercício de 1997
 Relator **CONSELHEIRO VALTER ALBANO**
 Revisor **CONSELHEIRO JÚLIO CAMPOS**

ACÓRDÃO Nº 2.191/2002: Vistos, relatados e discutidos os autos do Processo nº 21139-2/1998. ACORDAM os senhores conselheiros do Tribunal de Contas, por maioria, acompanhando o voto do senhor conselheiro JÚLIO CAMPOS e de acordo com o Parecer nº 162/2001, da Procuradoria de Justiça, em julgar REGULARES, com ressalva, as contas da Companhia de Desenvolvimento de

Várzea Grande – CODEVAG, referentes ao exercício de 1997, da gestão do ex-diretor presidente, Sr. Juarez Toledo Pizza, nos termos do artigo 20, inciso II, da Lei Complementar nº 11/91 e artigo 156, inciso II, da Resolução nº 02/2002, deste Tribunal, e ainda, aplicar ao citado ex-diretor, a multa no valor correspondente a 100 (cem) UPF's/MT, pelas falhas cometidas frente à gestão daquela Companhia, no exercício de 1997, como estabelece o artigo 254, inciso VIII, da Resolução nº 02/2002, combinado com o artigo 61, item VIII, da Lei Complementar nº 11/91, devendo a citada multa ser recolhida aos cofres do Estado, no prazo de 15 (quinze) dias, remetendo o comprovante de recolhimento a este Tribunal, ou que se defenda em igual prazo. Vencidos em parte os senhores conselheiros Antônio Joaquim e Valter Albano, que votaram pela irregularidade das contas e também pela aplicação de multa ao gestor. Foi designado o senhor conselheiro JÚLIO CAMPOS, para redigir o Acórdão, como revisor, nos moldes do artigo 71, § 1º, da Resolução nº 02/2002. Participaram do julgamento os senhores conselheiros: ARY LEITE DE CAMPOS, UBIRATAN SPINELLI, ANTÔNIO JOAQUIM e JOSÉ CARLOS NOVELLI.

***Reproduz-se por ter saído incorreto.**

Cuiabá, em 16 de outubro de 2006.

Conferido/Visto:

HILDETE NASCIMENTO SOUZA

Secretária Geral do Tribunal Pleno

TRIBUNAL DE CONTAS
 ESTADO DE MATO GROSSO

RELAÇÃO Nº 274/US/06

PROCESSOS DE JULGAMENTO SINGULAR NOS TERMOS DO ARTIGO 259, DA RESOLUÇÃO Nº 02/2002, DO EXMº SENHOR CONSELHEIRO UBIRATAN SPINELLI.

JULGADOS NO DIA 10.10.2006

PROCESSO Nº : 6700-0/01
 INTERESSADO : **CÂMARA MUNICIPAL DE COCALINHO**
 ASSUNTO : CONTAS ANUAIS REFERENTES AO EXERCÍCIO DE 2000 .

DESPACHO

Face as atribuições que me foram conferidas pelo Art. 198, §2º, da Resolução 02/02 – RITC, e efetuado o recolhimento equivalente a multa de 40 (quarenta) UPF's/MT, bem como procedida a restituição no valor de R\$ 1.613,43 (hum mil, seiscentos e treze reais e quarenta e três centavos) aos cofres municipais, em atendimento a determinação contida nos

Acórdãos nº 2.510/2002 (fls. 234/236-TC) e nº 361/2006 (fl. 254-TC), Acato o Parecer nº 3.937/2006, emitido pelo Ministério Público junto ao Tribunal de Contas, da lavra do Douto Procurador Mauro Delfino César, Considero Quite para com este Tribunal, o SR. Jarbas Ribeiro de Souza, ex-Presidente da Câmara Municipal de Cocalinho, exercício 2002, conform comprovante às fls. 258/259 e 272-TC, mantendo-se inalterada a decisão que julgou irregulares as Contas da referida Câmara.

PUBLIQUE-SE

Secretaria do Pleno, em Cuiabá, 16 de outubro de 2006.
Digitado por: Júlio Flávio Candia.
Visto e Conferido por: Júlio Flávio Candia – Gerência de Registro e Publicação.

Visto: Hildete Nascimento Souza - Secretária Geral do Tribunal Pleno.

EXTRATO DO CONTRATO Nº. 46/2006

PARTES: Tribunal de Contas do Estado de Mato Grosso e a empresa ME - TECNODIGITAL.
OBJETO: O objeto do presente Contrato é a aquisição de 23 (vinte e três) Notebooks, conforme Termo de Referência 287/2006, anexo às fls. 03 a 07-TC do supracitado processo.

DOTAÇÃO ORÇAMENTÁRIA:

Fonte: 100
Projeto Atividade: 2824
Elemento de Despesa: 44.90.52

VALOR: R\$ 78.200,00 (Setenta e oito mil e duzentos reais).

PRAZO: A vigência deste instrumento é de 03 (três) meses, contados da sua assinatura.

FORO: eleito o foro da Comarca de Cuiabá/MT.

SIGNATÁRIOS/CONTRATANTES: Conselheiro Presidente José Carlos Novelli, pelo Tribunal e Jaime Fazolo, pela contratada.

EXTRATO DO CONTRATO Nº. 47/2006

PARTES: Tribunal de Contas do Estado de Mato Grosso e a empresa de prestação de serviços de limpeza, conservação, copeiragem e condução de veículos.

OBJETO: O presente Contrato tem por objeto a contratação de pessoa jurídica para a Prestação dos Serviços de Limpeza e Conservação, Copeiragem (Copeiras e Garçons) e Condução de Veículos (Motoristas), na sede do Tribunal de Contas do Estado de Mato Grosso, com fornecimento de todo equipamentos necessários para execução do contrato.

DOTAÇÃO ORÇAMENTÁRIA:

Fonte: 100
Projeto Atividade: 2002
Elemento de Despesa: 33.90.39

VALOR: R\$ 560.399,76 (quinhentos e sessenta mil trezentos e noventa e nove reais e setenta e seis centavos), consistindo no valor mensal R\$ 46.699,98 (quarenta e seis mil seiscentos e noventa e nove reais e noventa e oito centavos).

PRAZO: O presente Contrato vigorará por 12 (doze) meses a partir da data de sua assinatura, podendo ser prorrogado até o limite de 60 (sessenta) meses.

FORO: eleito o foro da Comarca de Cuiabá/MT.

SIGNATÁRIOS/CONTRATANTES: Conselheiro Presidente José Carlos Novelli, pelo Tribunal e Eudes de Souza Flores, pela contratada.

TRIBUNAL DE CONTAS
ESTADO DE MATO GROSSO

EDITAL DE NOTIFICAÇÃO N.º 0194/ALC/06

Nos termos do inc. III do art. 26, da Lei Complementar nº 11/91, combinado com Inciso III do artigo 195 da Resolução nº 02/02 deste Tribunal, **NOTIFICO** o **Sr. DAMIÃO CARLOS DE LIMA**, Prefeito Municipal de Cotriguaçu, para que no prazo máximo de 15 (quinze) dias compareça ao Tribunal de Contas do Estado de Mato Grosso, a fim de tratar de assunto relacionado ao processo nº **200-3/2006/TC-MT**.

Gabinete do Conselheiro Relator, em Cuiabá/MT, 17 de outubro de 2006.

Conselheiro ARY LEITE DE CAMPOS
Relator

Secretaria do Pleno, em Cuiabá, 17 de outubro de 2006.
Digitado por: Júlio Flávio Candia.
Visto e Conferido por: Júlio Flávio Candia – Gerência de Registro e Publicação.
Visto: Hildete Nascimento Souza - Secretária Geral do Tribunal Pleno.

3x1

TRIBUNAL DE CONTAS
ESTADO DE MATO GROSSO

EDITAL DE NOTIFICAÇÃO N.º 195/AJ/06

Nos termos do inc. III do art. 26, da Lei Complementar nº 11/91, combinado com Inciso III do artigo 195 da Resolução nº 02/02 deste Tribunal, **NOTIFICO** os **Sr. ANÉSIO ROMÃO DE OLIVEIRA JUNIOR**, Diretor Executivo do Fundo Municipal de Previdência Social de Lambari D'Oeste para que no prazo máximo de 15 (quinze) dias, compareça ao Tribunal de Contas do Estado de Mato Grosso, a fim de tratar de assunto relacionado ao processo nº **7.206-0/2006/TCE-MT**.

Gabinete do Conselheiro Relator, 16 de outubro de 2006.

Conselheiro ANTONIO JOAQUIM
Relator

EDITAL DE NOTIFICAÇÃO N.º 196/AJ/06

Nos termos do inc. III do art. 26, da Lei Complementar nº 11/91, combinado com Inciso III do artigo 195 da Resolução nº 02/02 deste Tribunal, **NOTIFICO** os **Sr. VILSON RAMOS DA SILVA**, Presidente da Câmara Municipal de Jauru, ara que no prazo máximo de 15 (quinze) dias, compareça ao Tribunal de Contas do Estado de Mato Grosso, a fim de tratar de assunto relacionado ao processo nº **7.877-8/2006/TCE-MT**.

Gabinete do Conselheiro Relator, 16 de outubro de 2006.

Conselheiro ANTONIO JOAQUIM
Relator

Secretaria do Pleno, em Cuiabá, 17 de outubro de 2006.
Digitado por: Júlio Flávio Candia.
Visto e Conferido por: Júlio Flávio Candia – Gerência de Registro e Publicação.
Visto: Hildete Nascimento Souza - Secretária Geral do Tribunal Pleno.

3x1

TRIBUNAL DE CONTAS

ESTADO DE MATO GROSSO

EDITAL DE NOTIFICAÇÃO N.º 197/JJC/06

Nos termos do inciso III, do artigo 26, da Lei Complementar nº 11/91, combinado com o inciso III, do artigo 195, da Resolução nº 02/2002 deste Tribunal, **NOTIFICO** o **Sr. Miguel Moreira da Silva**, para que no prazo máximo de 15 (quinze) dias, compareça ao Tribunal de Contas do Estado de Mato Grosso, a fim de tratar de assunto referente ao seguinte processo :

Processo	6.189-1/2006
Interessado	União das Câmaras Municipais do estado de Mato Grosso
Assunto	Contas Anuais referente ao exercício de 2005.

Decorrido o prazo, sem o atendimento à notificação, dá ao Tribunal de Contas do Estado o direito de prosseguimento do processo considerando-o revel, conforme está prescrito no Art. 17, § 3º da Lei Complementar nº 11 de 18 de dezembro de 1991.

Gabinete do Conselheiro Relator, em 17 de outubro de 2006.

Conselheiro Júlio José de Campos
Relator

Digitado por: Júlio Flávio Candia.
Visto e Conferido por: Júlio Flávio Candia - Gerência de Registro e Publicação.
Visto: Hildete Nascimento Souza - Secretária-Geral do Tribunal Pleno.

3x1

PODER EXECUTIVO MUNICIPAL

PREFEITURA MUNICIPAL DE ALTA FLORESTA

AVISO DE RESULTADO DE JULGAMENTO DE HABILITAÇÃO DE LICITAÇÃO

EDITAL DE TOMADA DE PREÇOS N.º 012/2006

A Prefeitura Municipal de Alta Floresta, Estado de Mato Grosso, torna público que na Tomada de Preços que se trata o Edital n.º 012/2006, levado a efeito às 09:00 horas do dia 16 de outubro de 2006, foi declarada HABILITADA as seguintes empresas: Bevilacqua & Sanabria Ltda, Discom Comércio de Materiais e Medicamentos Ltda, Adilvan Comércio e Distribuição Ltda, Dental Centro Oeste Ltda, Bio-Lógica Comércio de Produtos Hospitalares Ltda, Tiradentes Médico Hospitalar Ltda, Comercial Cirúrgica Rioclarense Ltda e Dihol Distribuidora Hospitalar Ltda; e declarada INABILITADAS as seguintes Empresas: Centermédica Produtos Hospitalares Ltda e M.R. Caliane & Cia Ltda-Me. Edifício da Prefeitura Municipal de Alta Floresta, Estado de Mato Grosso, aos

dezessete dias do mês de outubro do ano de dois mil e seis.

EDSON FRANCISCO DA SILVA
Presidente da Comissão Permanente de Licitação

DMT/DO

PREFEITURA MUNICIPAL DE ALTO ARAGUAIA

CRENCIAMENTO 001/2006 – EDITAL RESUMIDO

A Prefeitura Municipal de Alto Araguaia – Estado de Mato Grosso, situada na Av. Carlos Hugueneq, n.º552 centro, Alto Araguaia–MT, CEP 78.780-000 através da sua Comissão de Credenciamento, torna público, para quem possa interessar, que abrirá o Credenciamento a Laboratórios para Realização de EXAMES LABORATORIAIS, nos dias **18/10/2006 à 27/10/2006** de segunda-feira a sexta-feira nos seguintes horários 12:00 às 18:00 (horário de Brasília).
Alto Araguaia – MT, 17 de Outubro de 2006.

DMT/DO

PREFEITURA MUNICIPAL DE ALTO PARAGUAI

**PREFEITURA MUNICIPAL DE ALTO PARAGUAI / MT
RESULTADO DO CONCURSO PÚBLICO - Nº. 001/2006
CARGO/FUNÇÃO: AUXILIAR DE SERVIÇOS GERAIS**

Clas.	Nº Insc	NOME	Conhe. Esp.	Port	Mat	H/G	Total Pontos	Resultado Final
1º	044	ODETH CORRÉA DA SILVA	25,0	25,0	20,0	25,0	95,0	APROVADO
2º	131	NILVA SANTANA DE SOUZA	25,0	20,0	20,0	25,0	90,0	APROVADO
3º	075	GEICILENE DE OLIVEIRA MORAIS	22,5	22,5	22,5	20,0	87,5	APROVADO
4º	213	TEREZA SANTIAGO DE ARRUDA LEITE	25,0	22,5	17,5	20,0	85,0	APROVADO
5º	316	LAZARO SOARES DE SOUZA	22,5	20,0	17,5	17,5	77,5	APROVADO
6º	183	GIVANILDO SEVERINO FRANCO	17,5	20,0	17,5	22,5	77,5	APROVADO
7º	134	ELISTANA ALVES MOREIRA	25,0	20,0	15,0	15,0	75,0	APROVADO
8º	046	ZULEIDE LEITE ROCHA	22,5	22,5	17,5	12,5	75,0	APROVADO
9º	261	SILVANDIRA RODRIGUES DE ARAUJO	22,5	20,0	20,0	12,5	75,0	APROVADO
10º	055	DOMIRO PARMELO FRANCO	22,5	20,0	17,5	15,0	75,0	APROVADO
11º	166	HONORINA LAURA SANTOS SILVA	22,5	20,0	17,5	15,0	75,0	APROVADO
12º	257	VÂNIA AMARAL DE LARA BASILIO	22,5	20,0	17,5	12,5	72,5	APROVADO
13º	291	MARILUZE M. DE OLIVEIRA	22,5	17,5	15,0	17,5	72,5	APROVADO
14º	172	EVELYN DE QUEIROZ SOUZA	20,0	17,5	17,5	17,5	72,5	APROVADO
15º	234	VALNETH LOPES DA CRUZ	20,0	15,0	22,5	15,0	72,5	APROVADO
16º	179	LILIANA DE SOUZA ARAÚJO	22,5	12,5	12,5	22,5	70,0	APROVADO
17º	224	VALDOMIRA D. NASCIMENTO CAMPOS	20,0	17,5	17,5	15,0	70,0	APROVADO
18º	226	PEDRINA RODRIGUES DA SILVA	25,0	20,0	7,5	15,0	67,5	APROVADO
19º	382	LAIZE DA CRUZ FONTES	25,0	17,5	12,5	12,5	67,5	APROVADO
20º	245	MÁRCIA FERNANDA DE OLIVEIRA	22,5	17,5	15,0	12,5	67,5	APROVADO
21º	126	CONCEIÇÃO DE JESUS LOPES	22,5	17,5	12,5	15,0	67,5	APROVADO
22º	347	ANDERSON EUDES DE SOUZA LOPES	22,5	15,0	12,5	17,5	67,5	APROVADO
23º	003	ROSA S. DA COSTA SOUZA	22,5	12,5	15,0	17,5	67,5	APROVADO
24º	089	ADILSINHA DOS SANTOS CONCEIÇÃO	20,0	22,5	12,5	12,5	67,5	APROVADO
25º	295	MANOEL JOSÉ DE ALMEIDA JUNIOR	20,0	20,0	10,0	17,5	67,5	APROVADO
26º	024	ADRIANO M. DE ARAÚJO SILVA	25,0	15,0	15,0	10,0	65,0	APROVADO
27º	016	CLEITON APARECIDO V. DA ROSA	22,5	17,5	7,5	17,5	65,0	APROVADO
28º	033	MARILÉIA LUCIA DE OLIVEIRA	20,0	20,0	10,0	15,0	65,0	APROVADO
29º	282	ROSELIA MARIA DA SILVA	20,0	17,5	12,5	15,0	65,0	APROVADO
30º	095	RUI LUIZ M. PINTO	15,0	12,5	17,5	20,0	65,0	APROVADO
31º	156	ROSA LIMA DA CRUZ NOBRE	17,5	20,0	15,0	12,5	65,0	APROVADO
32º	217	VINICIUS AGOSTINHO C. RODRIGUES	17,5	12,5	17,5	17,5	65,0	APROVADO
33º	147	KEILA CRISTINA F DOS SANTOS	15,0	20,0	15,0	15,0	65,0	APROVADO
34º	230	PÂMELA SOUZA DA SILVA	22,5	20,0	7,5	12,5	62,5	APROVADO
35º	130	LUCIANA SOUZA DE ASSUNÇÃO	22,5	12,5	17,5	10,0	62,5	APROVADO
36º	021	ROSENIL RAINHA DA SILVA	20,0	20,0	10,0	12,5	62,5	APROVADO
37º	108	EDINA PINTO DO NASCIMENTO	20,0	15,0	10,0	17,5	62,5	APROVADO
38º	281	AZENIR ALMEIDA DE ABREU	17,5	20,0	7,5	17,5	62,5	APROVADO
39º	142	VANI DE ARAÚJO COSTA	22,5	17,5	10,0	10,0	60,0	APROVADO
40º	126	ELISÂNGELA DE JESUS BORGES	22,5	17,5	5,0	15,0	60,0	APROVADO
41º	306	GRACIELLY DE AQUINO BOGO	22,5	15,0	15,0	7,5	60,0	APROVADO
42º	342	ROSA RAMOS LEMES	20,0	20,0	7,5	12,5	60,0	APROVADO
43º	304	ANDRISIA RIBEIRO DE ALMEIDA	20,0	17,5	10,0	12,5	60,0	APROVADO
44º	298	VANILCE LEITE DE QUEIROZ	20,0	10,0	12,5	17,5	60,0	APROVADO
45º	084	NEUZA AMALIA PETERSEN	17,5	22,5	7,5	12,5	60,0	APROVADO
46º	178	LEOZITA SOUZA VITOR	17,5	15,0	7,5	20,0	60,0	APROVADO
47º	096	ELIZELMO M ARAÚJO	22,5	12,5	10,0	12,5	57,5	APROVADO
48º	063	LIGIA MARA ARAÚJO DOS SANTOS	22,5	7,5	10,0	17,5	57,5	APROVADO
49º	056	DIANA M. DAS S. CARAGNATO	20,0	7,5	10,0	20,0	57,5	APROVADO
50º	026	LEILA S DOS REIS	15,0	20,0	7,5	15,0	57,5	APROVADO
51º	141	VILMA BISPO DA COSTA	15,0	17,5	7,5	17,5	57,5	APROVADO
52º	023	VILMA SANTOS DA SILVA	12,5	17,5	12,5	15,0	57,5	APROVADO
53º	355	MÁRCIA CONSUELO DA SILVA	12,5	17,5	10,0	17,5	57,5	APROVADO
54º	251	JOÃO C DA ROSA JÚNIOR	12,5	7,5	17,5	20,0	57,5	APROVADO
55º	045	LUANA DA ROCHA DE ABREU	22,5	15,0	7,5	10,0	55,0	APROVADO
56º	236	FRANCISMAR OLIVEIRA DA SILVA	22,5	10,0	12,5	10,0	55,0	APROVADO
57º	352	JOSÉ CARLOS DE LIMA	22,5	10,0	12,5	10,0	55,0	APROVADO
58º	186	JOSÉ A. ALVES GUIMARÃES	22,5	10,0	10,0	12,5	55,0	APROVADO
59º	375	LAURA DE SOUZA SILVA	20,0	17,5	10,0	7,5	55,0	APROVADO
60º	334	CLAUDIONOR S DE OLIVEIRA	20,0	12,5	15,0	7,5	55,0	APROVADO
61º	070	LUZIA DO CARMO OLIVEIRA	20,0	12,5	7,5	15,0	55,0	APROVADO
62º	078	NÁDJA ARAÚJO DA SILVA	17,5	20,0	12,5	5,0	55,0	APROVADO
63º	104	MARIA BONDESPACHO DOS S. SILVA	17,5	15,0	5,0	17,5	55,0	APROVADO
64º	099	JILMA RODRIGUES PINHEIRO	15,0	15,0	15,0	10,0	55,0	APROVADO
65º	090	MARCILENE BATISTA DA SILVA	15,0	12,5	12,5	15,0	55,0	APROVADO
66º	358	VANILZE MOREIRA VITOR	12,5	15,0	12,5	15,0	55,0	APROVADO
67º	260	ROSANA AMARAL DE LARA	22,5	17,5	7,5	5,0	52,5	APROVADO
68º	202	EVANIL LARA DA SILVA	22,5	12,5	7,5	10,0	52,5	APROVADO
69º	327	JACILVA VALERIANA DE SIQUEIRA	22,5	10,0	12,5	7,5	52,5	APROVADO
70º	314	JOZENE IZABEL DE LARA	22,5	10,0	7,5	12,5	52,5	APROVADO
71º	068	JANE DA SILVA CHAGAS ARRUDA	20,0	17,5	12,5	2,5	52,5	APROVADO
72º	076	SUZENIL PEREIRA PORTELA	20,0	17,5	10,0	5,0	52,5	APROVADO
73º	296	HERICA PATRICIA R VANDERLEY	20,0	12,5	7,5	12,5	52,5	APROVADO
74º	049	ROSIMEIRE PEREIRA DA SILVA	20,0	7,5	5,0	20,0	52,5	APROVADO
75º	129	ERIVALDO R. DE ARAÚJO	17,5	12,5	10,0	12,5	52,5	APROVADO
76º	034	SILVANA AP. SANTANA DE JESUS	17,5	7,5	17,5	10,0	52,5	APROVADO
77º	191	LINDOMAR DA SILVA COSTA	15,0	10,0	17,5	10,0	52,5	APROVADO
78º	235	MARIA LUIZA RODRIGUES SARDI	22,5	10,0	7,5	10,0	50,0	APROVADO
79º	268	LEONARDO RODRIGUES CONCEIÇÃO	22,5	10,0	7,5	10,0	50,0	APROVADO
80º	083	ZENILDA IZIDORO DE MORAIS	20,0	12,5	5,0	12,5	50,0	APROVADO
81º	332	JACILRA VALERIANA DE SIQUEIRA	17,5	15,0	5,0	12,5	50,0	APROVADO
82º	030	GISELE FREIRE COSTA	17,5	10,0	7,5	15,0	50,0	APROVADO

83°	132	CREUZA SOARES COIMBRA	17,5	7,5	12,5	12,5	50,0	APROVADO
84°	086	APARECIDA SILVA CRUZ	15,0	20,0	2,5	12,5	50,0	APROVADO
85°	308	SELMA DOS SANTOS LIMA	22,5	12,5	2,5	10,0	47,5	REPROVADO
86°	161	RACY PEREIRA DE SOUZA	20,0	12,5	2,5	12,5	47,5	REPROVADO
87°	248	LINDAURA DA SILVA NASCIMENTO	17,5	17,5	2,5	10,0	47,5	REPROVADO
88°	348	ROSIDET ALVES DA SILVA	12,5	20,0	7,5	7,5	47,5	REPROVADO
89°	300	ELTON VITOR DE ALMEIDA	12,5	10,0	12,5	12,5	47,5	REPROVADO
90°	192	LUCINEI AUXILIADORA DA SILVA	7,5	15,0	7,5	17,5	47,5	REPROVADO
91°	190	MARIA CARMELITA O SILVA	17,5	15,0	10,0	2,5	45,0	REPROVADO
92°	148	KELLY REGINA C RAMOS	15,0	15,0	12,5	2,5	45,0	REPROVADO
93°	122	JOANICE SOARES DA SILVA	15,0	7,5	12,5	10,0	45,0	REPROVADO
94°	364	ELVIA CRISTINA DA SILVA ABREU	12,5	12,5	7,5	12,5	45,0	REPROVADO
95°	047	ZILMEIRE MACEDO DE OLIVEIRA 12.5	12,5	10,0	5,0	17,5	45,0	REPROVADO
96°	295	MANOEL JOSÉ DA SILVA	20,0	12,5	5,0	5,0	42,5	REPROVADO
97°	028	REINALDO SILVA MAGALHÃES	20,0	10,0	5,0	7,5	42,5	REPROVADO
98°	219	JOSIMAR DA SILVA COSTA	20,0	10,0	5,0	7,5	42,5	REPROVADO
99°	145	JEFFERSON LUIZ D O MORAIS	20,0	5,0	5,0	12,5	42,5	REPROVADO
100°	177	ADELIA FERREIRA DE CAMPOS	17,5	15,0	2,5	7,5	42,5	REPROVADO
101°	073	ALINE MOREIRA DE ALMEIDA	15,0	2,5	7,5	15,0	40,0	REPROVADO
102°	255	ELIANA APARECIDA ANTUNES	15,0	7,5	10,0	7,5	40,0	REPROVADO
103°	193	JUCINEI DIAS DA SILVA	12,5	12,5	5,0	10,0	40,0	REPROVADO
104°	203	BENEDITA A DA SILVA	12,5	7,5	7,5	12,5	40,0	REPROVADO
105°	072	HÉLIO ANTONIO DA COSTA	12,5	7,5	7,5	12,5	40,0	REPROVADO
106°	027	MIRAMAR P CONCEIÇÃO	10,0	7,5	10,0	12,5	40,0	REPROVADO
107°	128	CINTIA LETICIA LINA CARVALHO	7,5	12,5	12,5	7,5	40,0	REPROVADO
108°	081	VALDETE LUCIANA DE OLIVEIRA	5,0	15,0	12,5	7,5	40,0	REPROVADO
109°	241	EDILENE MARIA DE CAMPOS	12,5	10,0	10,0	5,0	37,5	REPROVADO
110°	305	ALINE ROSA DE ARAÚJO	12,5	7,5	12,5	5,0	37,5	REPROVADO
111°	277	DOMINGAS PEREIRA DA COSTA	10,0	10,0	0,0	15,0	35,0	REPROVADO
112°	311	LAURITA MARIA DA SILVA BATISTA	12,5	2,5	5,0	12,5	32,5	REPROVADO
113°	146	ODIL DOS SANTOS CARVALHO	5,0	5,0	10,0	12,5	32,5	REPROVADO
114°	194	MARIA DE SOUZA P ARRUDA	0,0	15,0	5,0	12,5	32,5	REPROVADO
115°	060	JOICILENE BEGO	10,0	2,5	5,0	12,5	30,0	REPROVADO
116°	317	CLAUDIA ROSA DE ARAÚJO	12,5	2,5	5,0	7,5	27,5	REPROVADO
117°	276	TEREZINHA E NUNES DE JESUS	5,0	10,0	5,0	7,5	27,5	REPROVADO
118°	116	ANA PAULA ALVES TITO	12,5	2,5	0,0	10,0	25,0	REPROVADO
119°	205	GERSON A DE CARVALHO	7,5	5,0	2,5	10,0	25,0	REPROVADO
120°	333	JOEL MARIA DA CONCEIÇÃO	10,0	2,5	5,0	5,0	22,5	REPROVADO
121°	074	ZABEL MOREIRA VITOR	5,0	7,5	2,5	7,5	22,5	REPROVADO
122°	384	ANDRE BARBOSA AVELINO	7,5	2,5	5,0	5,0	20,0	REPROVADO
123°	232	ROSÂNGELA DE ARAUJO NERES	5,0	0,0	5,0	10,0	20,0	REPROVADO
124°	023	DOMINGOS BENEDITO RIBEIRO	5,0	2,5	5,0	5,0	17,5	REPROVADO
125°	143	SUELY APARECIDA LIMA	0,0	2,5	7,5	7,5	17,5	REPROVADO
126°	036	CRISTIANO MENDES DE SOUZA	0,0	7,5	0,0	7,5	15,0	REPROVADO
127°	341	CLAUDINETE F DA SILVA	**	**	**	**	**	AUSENTE
128°	157	MARIA ZILENE SALEZ	**	**	**	**	**	AUSENTE
129°	373	SEBASTIANA FERREIRA REGIS	**	**	**	**	**	AUSENTE

CARGO/FUNÇÃO: VIGILANTE

Clas.	Nº. Insc	NOME	Conhe. Esp.	Port	Mat	H/G	Total Pontos	Resultado Final
1°	325	SANDOVAL NECO DE OLIVEIRA	15,0	17,5	15,0	17,5	65,0	APROVADO
2°	092	NICENOR LUIZ PADINHA	17,5	15,0	12,5	15,0	60,0	APROVADO
3°	106	ARIDES RODRIGUES DE SOUZA	17,5	12,5	12,5	10,0	52,5	APROVADO
4°	159	AUREO MARIA NOBRE	12,5	17,5	10,0	12,5	52,5	APROVADO
5°	031	SALOMÃO DURÃES DE BRITO	7,5	7,5	7,5	20,0	42,5	REPROVADO
6°	059	ANTONINO TOMAS	17,5	7,5	5,0	7,5	37,5	REPROVADO
7°	301	GILBERTO DELGADO	15,0	10,0	5,0	7,5	37,5	REPROVADO
8°	152	EDVALDO AGRIPINO DA SILVA	10,0	10,0	10,0	7,5	37,5	REPROVADO
9°	196	EUILSON ALVES TITO	5,0	10,0	7,5	15,0	37,5	REPROVADO
10°	222	GILSON SANTANA ROCHA	17,5	7,5	7,5	2,5	35,0	REPROVADO
11°	271	JAIRSON DA SILVA MENDES	10,0	12,5	5,0	5,0	32,5	REPROVADO
12°	069	BALBINO DOS SANTOS	0,0	0,0	0,0	0,0	0,0	REPROVADO
13°	218	CARLOS LINO XAVIER	0,0	0,0	0,0	0,0	0,0	REPROVADO
14°	165	ARGEMIRO RAMOS DE ARRUDA	0,0	0,0	0,0	0,0	0,0	REPROVADO

CARGO/FUNÇÃO: AGENTE DE INSTAÇÃO HIDRAULICA

Clas.	Nº. Insc	NOME	Conhe. Esp.	Port	Mat	H/G	Total Pontos	Resultado Final
1°	310	AMILTON FERREIRA DE SOUZA	17,5	15,0	15,0	12,5	60,0	APROVADO
2°	042	ODINEY FERREIRA	20,0	10,0	12,5	15,0	57,5	APROVADO
3°	299	MARCOS AURELIO R DA SILVA	15,0	10,0	12,5	15,0	52,5	APROVADO
4°	256	JOÃO BATISTA DE SIQUEIRA	0,0	0,0	0,0	0,0	0,0	REPROVADO

CARGO/FUNÇÃO: AGENTE DE LIMPEZA PÚBLICA

Clas.	Nº. Insc	NOME	Conhe. Esp.	Port	Mat	H/G	Total Pontos	Resultado Final
1°	163	HILDEBRANDO R DOS SANTOS	5,0	5,0	10,0	12,5	32,5	REPROVADO
2°	335	LAURENTINO M DA SILVA	0,0	0,0	0,0	0,0	0,0	REPROVADO
3°	345	ANTONIO BAHÁ	0,0	0,0	0,0	0,0	0,0	REPROVADO
4°	381	ANTONIO SALES DE BRITO	**	**	**	**	**	AUSENTE
5°	312	EVANDE PEREIRA RONDON	**	**	**	**	**	AUSENTE
6°	269	SELENE F DO NASCIMENTO	**	**	**	**	**	AUSENTE

CARGO/FUNÇÃO: TÉCNICO DE ENFERMAGEM

Clas.	Nº. Insc	NOME	Conhe. Esp.	Port	Mat	H/G	Total Pontos	Resultado Final
1°	346	EDER BASILIO DE AQUINO	12,5	10,0	15,0	17,5	55,0	APROVADO
2°	167	ABEL DE OLIVEIRA PINTO	20,0	12,5	7,5	12,5	52,5	APROVADO
3°	275	LINDALVA ROSA DA SILVA	20,0	5,0	10,0	10,0	45,0	REPROVADO
4°	119	ROSINEI MENDES P FERREIRA	12,5	7,5	10,0	15,0	45,0	REPROVADO
5°	080	ELIANA ANTUNES DA SILVA	12,5	10,0	5,0	15,0	42,5	REPROVADO

6º	002	GIOVANIA VIEIRA REGIS	12,5	5,0	7,5	17,5	42,5	REPROVADO
7º	124	ANTONIO CARLOS OLIVEIRA NETTO	7,5	5,0	5,0	22,5	40,0	REPROVADO
8º	159	ELISANGELA ROSA DA SILVA	15,0	7,5	5,0	10,0	37,5	REPROVADO
9º	164	ELIZA DAS G. F. D. ASCARI	10,0	12,5	7,5	7,5	37,5	REPROVADO
10º	007	MARIA SUELANE D GOMES	10,0	12,5	5,0	10,0	37,5	REPROVADO
11º	136	MARIA DAS G. S. T. DE AMORIM	7,5	5,0	10,0	12,5	35,0	REPROVADO
12º	071	FRANCISCA FREITAS DE ALMEIDA	10,0	5,0	2,5	15,0	32,5	REPROVADO
13º	359	VALDELICE SILVA DE SOUZA	7,5	5,0	10,0	10,0	32,5	REPROVADO
14º	041	MARIA DA GLÓRIA SANTANA ALENCAR	15,0	5,0	5,0	5,0	30,0	REPROVADO
15º	064	ESMERALDA JESUS D. VIANA BARBOS	12,5	5,0	7,5	2,5	27,5	REPROVADO
16º	249	FARUK NAILF EL SAHELI	12,5	2,5	2,5	10,0	27,5	REPROVADO
17º	272	MARCILENE CORREIA DE ALMEIDA	10,0	7,5	0,0	5,0	22,5	REPROVADO
18º	160	WILSON LEONARDO DA SILVA	**	**	**	**	**	AUSENTE

CARGO/FUNÇÃO: COZINHEIRA

Clas.	Nº. Insc	NOME	Conhe. Esp.	Port	Mat	H/G	Total Pontos	Resultado Final
1º	365	CARMINDA SIMAS DA SILVA	15,0	17,5	7,5	12,5	52,5	APROVADO
2º	370	TATIANA DE OLIVEIRA RIBEIRO	10,0	17,5	10,0	12,5	50,0	APROVADO
3º	318	MARCILENE MARIA R AMORIM	5,0	15,0	10,0	12,5	42,5	REPROVADO
4º	113	ENIL LEITE PADILHA	10,0	10,0	5,0	15,0	40,0	REPROVADO
5º	313	ALCINEIA DE OLIVEIRA NASSER	5,0	15,0	12,5	7,5	40,0	REPROVADO
6º	209	ELIETH RODRIGUES DOS SANTOS	5,0	12,5	7,5	10,0	35,0	REPROVADO
7º	050	DALVA DO PRADO FERREIRA	5,0	10,0	5,0	12,5	32,5	REPROVADO
8º	148	MARIA JOSÉ COSTA ARAÚJO	5,0	7,5	5,0	7,5	25,0	REPROVADO
9º	366	MARIA CATARINA DE SOUZA	5,0	5,0	2,5	10,0	22,5	REPROVADO
10º	139	FRANCISCA DO C A PEÇANHA	2,5	0,0	2,5	10,0	15,0	REPROVADO

CARGO/FUNÇÃO: ATENDENTE DE CONSULTÓRIO DENTÁRIO

Clas.	Nº. Insc	NOME	Conhe. Esp.	Port	Mat	H/G	Total Pontos	Resultado Final
1º	374	ZAILDES A DE CARVALHO	20,0	12,5	12,5	12,5	57,5	APROVADO
2º	253	RUTH MARTINS PINTO	7,5	15,0	15,0	15,0	52,5	APROVADO

CARGO/FUNÇÃO: CONTINUA (O)

Clas.	Nº. Insc	NOME	Conhe. Esp.	Port	Mat	H/G	Total Pontos	Resultado Final
1º	170	DEJAUNE PARIZOTTO	22,5	17,5	15,0	17,5	72,5	APROVADO
2º	215	MARIA APARECIDA MORENO DA SILVA	25,0	17,5	15,0	12,5	70,0	APROVADO
3º	278	DANIELA L DA COSTA	22,5	20,0	12,5	15,0	70,0	APROVADO
4º	211	ROSA DO BONFIM	22,5	17,5	12,5	17,5	70,0	APROVADO
5º	094	MARCILEIA BATISTA DA SILVA	22,5	10,0	22,5	12,5	67,5	APROVADO
6º	337	MARIA NELY ROSA DE ARRUDA	20,0	20,0	12,5	15,0	67,5	APROVADO
7º	274	ILDES GRAVE MAY	20,0	17,5	15,0	15,0	67,5	APROVADO
8º	210	LEONICE FERREIRA DA SILVA	20,0	17,5	15,0	15,0	67,5	APROVADO
9º	201	MIRIAN CRISTIANE DE BARROS	25,0	15,0	10,0	15,0	65,0	APROVADO
10º	207	MIRELI VITOR FERNANDES	20,0	20,0	15,0	10,0	65,0	APROVADO
11º	180	ELIANA LUCI ROZA	15,0	17,5	15,0	17,5	65,0	APROVADO
12º	206	CIMARA VITOR DA SILVA	22,5	17,5	10,0	12,5	62,5	APROVADO
13º	097	MARINA FONTES DE ALMEIDA	22,5	12,5	10,0	17,5	62,5	APROVADO
14º	254	SEBASTIANA MARIA DA CRUZ	17,5	12,5	15,0	17,5	62,5	APROVADO
15º	137	VALCY LUCIANA DE OLIVEIRA	15,0	10,0	22,5	15,0	62,5	APROVADO
16º	035	EVA LUCIANA DE OLIVEIRA	22,5	10,0	15,0	17,5	65,0	APROVADO
17º	118	MARIA APARECIDA DOS SANTOS	20,0	15,0	12,5	12,5	60,0	APROVADO
18º	315	OLINDA ROSA DA SILVA	17,5	17,5	15,0	10,0	60,0	APROVADO
19º	158	MARINEY C DE PROENÇA	17,5	7,5	17,5	15,0	57,5	APROVADO
20º	121	MARA PATRICIA DA SILVA	12,5	15,0	15,0	15,0	57,5	APROVADO
21º	372	ADELINDA SOFIA DE OLIVEIRA	17,5	17,5	7,5	12,5	55,0	APROVADO
22º	066	VALDETE DE BARROS BORGES	22,5	12,5	7,5	10,0	52,5	APROVADO
23º	169	ROSI FELISMINA CORREA	22,5	10,0	5,0	15,0	52,5	APROVADO
24º	114	CREUZA LEITE DA ROCHA	17,5	12,5	10,0	10,0	50,0	APROVADO
25º	112	ELIANE RAINHA DE SALES	20,0	12,5	2,5	10,0	45,0	REPROVADO
26º	133	LUCIANA FERREIRA DOS SANTOS	17,5	15,0	5,0	5,0	42,5	REPROVADO
27º	040	HILDA RODRIGUES MORAIS	10,0	12,5	5,0	12,5	40,0	REPROVADO
28º	385	AMORACI R SALES ARAÚJO	10,0	10,0	7,5	5,0	32,5	REPROVADO
29º	204	EDENIL LARA DA SILVA	7,5	12,5	2,5	10,0	32,5	REPROVADO
30º	098	ROSENILDA OLIVEIRA NUNES	7,5	5,0	10,0	10,0	32,5	REPROVADO
31º	032	PETRINA NUNES P. CARVALHO	5,0	10,0	5,0	12,5	32,5	REPROVADO
32º	154	LENISE R DE MORAES	7,5	5,0	7,5	10,0	30,0	REPROVADO
33º	115	ROSENIL AMÂNCIA LEITE	5,0	7,5	5,0	5,0	22,5	REPROVADO
34º	150	BENEDITA ANTUNES DA SILVA	0,0	5,0	0,0	0,0	5,0	REPROVADO
35º	065	MARLY F DAS S. NASCIMENTO	0,0	0,0	0,0	0,0	0,0	REPROVADO
36º	264	ORENIR N DE CARVALHO	**	**	**	**	**	AUSENTE

CARGO/FUNÇÃO: PROFESSORA DE PEDAGOGIA

Clas.	Nº. Insc	NOME	Conhe. Esp.	Port	Mat	H/G	Total Pontos	Resultado Final
1º	009	LUZINEIDE AGREPINO DA SILVA	25,0	17,5	15,0	20,0	77,5	APROVADO
2º	135	EDIVÂNIA DOS SANTOS OLIVEIRA	17,5	17,5	17,5	17,5	70,0	APROVADO
3º	246	FABIANE BONFIM SILVA	17,5	17,5	17,5	12,5	65,0	APROVADO
4º	043	VALCIR ERVIN PETERSEN	15,0	12,5	12,5	20,0	60,0	APROVADO
5º	239	JUAREZ DIAS ALVES	10,0	15,0	20,0	15,0	60,0	APROVADO
6º	266	EDIANE SANTOS DE OLIVEIRA	17,5	15,0	10,0	10,0	52,5	APROVADO
7º	171	LIANA MARIA DOS S SOUZA	10,0	17,5	15,0	10,0	52,5	APROVADO
8º	258	ELISABETH SILVA DE OLIVEIRA	10,0	17,5	10,0	15,0	52,5	APROVADO
9º	125	GEISELIA ANTONIA DA SILVA	10,0	15,0	17,5	10,0	52,5	APROVADO
10º	273	CAROLINA MAY DE OLIVEIRA 12,5	12,5	12,5	12,5	12,5	50,0	APROVADO
11º	330	MARLETE AUGUSTO DE J. SCHWARZ	12,5	7,5	15,0	15,0	50,0	APROVADO
12º	265	LAELSON AGRIPINO DA SILVA	12,5	5,0	17,5	15,0	50,0	APROVADO
13º	187	MIRTES MILENE R DA SILVA	7,5	10,0	15,0	15,0	47,5	REPROVADO
14º	283	KÂMILA DE ALMEIDA REIS	12,5	7,5	17,5	7,5	45,0	REPROVADO
15º	107	ALDENIRA LEITE DE BRITO	7,5	12,5	12,5	12,5	45,0	REPROVADO

16º	052	JONAS BENEDITO DA CRUZ	7,5	10,0	15,0	12,5	45,0	REPROVADO
17º	692	MARIA APARECIDA FERREIRA A SILVA	12,5	10,0	10,0	10,0	42,5	REPROVADO
18º	377	SIMARA ARAÚJO DE CARVALHO	7,5	12,5	17,5	5,0	42,5	REPROVADO
19º	262	SIDALVA ORMOND DOS SANTOS	7,5	12,5	12,5	10,0	42,5	REPROVADO
20º	051	IREIDE FRANCISCA R. FERNANDES	5,0	12,5	10,0	15,0	42,5	REPROVADO
21º	380	ANTONINA DE ARRUDA AQUINO	5,0	5,0	20,0	10,0	40,0	REPROVADO
22º	322	TÂNIA REGINA DA SILVA	5,0	5,0	17,5	10,0	37,5	REPROVADO
23º	252	ALICE DE OLIVEIRA	7,5	7,5	2,5	17,5	35,0	REPROVADO
24º	082	ROGÉRIO DE ALMEIDA E SILVA	5,0	5,0	12,5	10,0	32,5	REPROVADO
25º	153	LUCINÉIA ORMOND DA SILVA	10,0	0,0	7,5	12,5	30,0	REPROVADO
26º	077	IDÁLIA DE SOUZA ALVES	2,5	10,0	7,5	7,5	27,5	REPROVADO

CARGO/FUNÇÃO: OPERADOR DE E.T.A

Clas.	Nº. Insc	NOME	Conhe. Esp.	Port	Mat	H/G	Total Pontos	Resultado Final
1º	123	ODILAR HENRIQUE DE OLIVEIRA	20,	20,0	17,5	20,0	77,5	APROVADO
2º	015	JOSÉ AIRTON R DE MORAES	17,5	17,5	15,0	22,5	72,5	APROVADO
3º	339	LUCAS GUERREIRO SILVA E SOUZA	25,0	15,0	12,5	15,0	67,5	APROVADO
4º	048	WANDERLEY LEITE DA SILVA	22,5	17,5	10,0	15,0	65,0	APROVADO
5º	385	FRANCK LANE DE SOUZA LIMA	22,5	15,0	12,5	15,0	65,0	APROVADO
6º	018	FÁBIO MONTOVANI DA SILVA	20,0	15,0	15,0	15,0	65,0	APROVADO
7º	012	HORLANDO CARDOSO DA SILVA	22,5	17,5	7,5	12,5	60,0	APROVADO
8º	223	GILLIAN CEZAR S ALVES	22,5	12,5	12,5	12,5	60,0	APROVADO
9º	244	SILVIO ARAUJO DE CARVALHO FILHO	22,5	10,0	10,0	12,5	55,0	APROVADO
10º	103	PAULO E F FIGUEIREDO	20,0	12,5	12,5	10,0	55,0	APROVADO
11º	369	CLEITON CÉLIO SANTOS	25,0	7,5	10,0	10,0	52,5	APROVADO
12º	057	ADILEI FERREIRA DE SOUZA	20,0	12,5	10,0	10,0	52,5	APROVADO
13º	039	REINALDO DE SOUZA ALENCAR	20,0	10,0	7,5	15,0	52,5	APROVADO
14º	151	PAULO AMARAL R DOS SANTOS	15,0	5,0	12,5	20,0	52,5	APROVADO
15º	110	ADEMAR BORGES	20,0	12,5	2,5	15,0	50,0	APROVADO
16º	338	JURANDIR P B JÚNIOR	17,5	10,0	10,0	12,5	50,0	APROVADO
17º	340	RONEI RODRIGUES DA SILVA	17,5	2,5	15,0	15,0	50,0	APROVADO
18º	079	LUCIANO DE OLIVEIRA FONTES	25,0	7,5	2,5	12,5	47,5	REPROVADO
19º	326	JOSÉ LOURENÇO DOS SANTOS	20,0	10,0	7,5	10,0	47,5	REPROVADO
20º	336	EUFRASIO MOREIRA VITOR	15,0	10,0	5,0	17,5	47,5	REPROVADO
21º	138	PEDRO XAVIER PIRES	17,5	5,0	5,0	15,0	42,5	REPROVADO
22º	200	EVERTON SOUZA MESSIAS	17,5	12,5	2,5	7,5	40,0	REPROVADO
23º	320	JOACY FERREIRA DA COSTA	17,5	10,0	5,0	7,5	40,0	REPROVADO
24º	053	ELIZEU DOS SANTOS	15,0	5,0	5,0	12,5	37,5	REPROVADO
25º	005	PAULO RAFAEL V SEIBERT	15,0	5,0	7,5	7,5	35,0	REPROVADO
26º	037	GRACIANO F DE SOUZA	15,0	5,0	5,0	10,0	35,0	REPROVADO
27º	185	EDINELSON DE S ORMOND	10,0	10,0	5,0	10,0	35,0	REPROVADO
28º	379	JOAREZ BISPO DA SILVA	12,5	0,0	5,0	15,0	32,5	REPROVADO
29º	197	EVERTON DE ALMEIDA TITO	12,5	7,5	2,5	5,0	27,5	REPROVADO
30º	279	OSVALDO ALVES DA COSTA	**	**	**	**	**	AUSENTE

CARGO/FUNÇÃO: SECRETÁRIA/RECEPCIONISTA

Clas	Nº. Insc	NOME	Conh Esp.	Port	Mat	Hist e Geog	Total Pon-tos	Resultado Prova Objetiva	Prova Pra-tica	Resultado Prova Pratica	Total Pon-tos	Resultado Final
1º	289	MARINETE SANTIAGO DE ALMEIDA	20,0	17,5	15,0	20,0	72,5	APROV	22,67	APROV	95,17	APROVADO
2º	199	RIUSDELAR LOPES PEREIRA	22,5	15,0	12,5	15,0	65,0	APROV	25,00	APROV	90,00	APROVADO
3º	343	LUCIMARA PADILHA DE MORAIS	15,0	17,5	7,5	20,0	60,0	APROV	15,41	APROV	75,41	APROVADO
4º	231	NILCÉIA MAY DA SILVA	12,5	15,0	10,0	17,5	55,0	APROV	19,43	APROV	74,43	APROVADO
5º	214	KAPLICE DE ARAÚJO MACHADO	12,5	12,5	10,0	17,5	52,5	APROV	19,02	APROV	71,52	APROVADO
6º	354	FLAVIA KATULE VAZ	20,0	12,5	7,5	10,0	50,0	APROV	20,26	APROV	70,26	APROVADO
7º	188	CRISTIANE MENDES CARDOSO	17,5	7,5	10,0	15,0	50,0	APROV	17,15	APROV	67,15	APROVADO
8º	227	ELEDIANE ALVES DE SOUZA	17,5	12,5	10,0	12,5	52,5	APROV	14,34	APROV	66,84	APROVADO
9º	309	MARIA EULINA P MATOS	15,0	12,5	7,5	15,0	50,0	APROV	14,36	APROV	64,36	APROVADO
10º	321	LUCIETH ALVES DE ALMEIDA	10,0	15,0	10,0	15,0	50,0	APROV	14,30	APROV	64,30	APROVADO
11º	353	DIENE ALVES BRANDÃO	12,5	20,0	7,5	10,0	50,0	APROV	14,05	APROV	64,05	APROVADO
12º	184	SIRLENE SANTANA BARROS	15,0	12,5	5,0	17,5	50,0	APROV	13,62	APROV	63,62	APROVADO
13º	280	ANGELA BARBOSA LIMA	20,0	12,5	5,0	7,5	45,0	REPROV	17,71	APROV	62,71	REPROVADO
14º	140	FÁBYA ARAÚJO DA SILVA	12,5	15,0	7,5	10,0	45,0	REPROV	17,37	APROV	62,37	REPROVADO
15º	004	JACQUELINE PONDÉ SANTOS	12,5	10,0	12,5	10,0	45,0	REPROV	16,15	APROV	61,15	REPROVADO
16º	011	GISÉLIA BRANDÃO MODESTO	12,5	15,0	7,5	10,0	45,0	REPROV	14,89	APROV	59,89	REPROVADO
17º	014	SUELLEN SOUZA DA SILVA	12,5	15,0	5,0	12,5	45,0	REPROV	13,37	APROV	58,37	REPROVADO
18º	259	LUCÉLIA TEREZA SOBRINHO	12,5	12,5	7,5	10,0	42,5	REPROV	15,79	APROV	58,29	REPROVADO
19º	307	SANDRA MARIA SIQUEIRA MAY	15,0	12,5	5,0	10,0	42,5	REPROV	14,67	APROV	57,17	REPROVADO
20º	367	SUELLEN ALMEIDA TAQUES	17,5	10,0	7,5	5,0	40,0	REPROV	16,93	APROV	56,93	REPROVADO
21º	054	JUSSILENE VASCONCELOS PORTELA	12,5	7,5	5,0	12,5	37,5	REPROV	18,83	APROV	56,33	REPROVADO
22º	286	LAURA REGINA DE ARRUDA RIBEIRO	12,5	12,5	2,5	15,0	42,5	REPROV	13,21	APROV	55,71	REPROVADO
23º	331	DÉBORA TÂNIA DE OLIVEIRA	10,0	15,0	5,0	10,0	40,0	REPROV	13,62	APROV	53,62	REPROVADO
24º	168	MÁRCIA MORENO DA SILVA	12,5	20,0	10,0	10,0	52,5	APROV	***	AUSENTE	52,50	REPROVADO
25º	105	ANGÉLICA MARIA DA SILVA	12,5	10,0	5,0	10,0	37,5	REPROV	13,94	APROV	51,44	REPROVADO
26º	284	EUNICE RODRIGUES TANAN	10,0	12,5	5,0	10,0	37,5	REPROV	13,43	APROV	50,93	REPROVADO
27º	247	DÉBORA PATRÍCIA DA SILVA MORAES	7,5	7,5	5,0	10,0	30,0	REPROV	19,96	APROV	49,96	REPROVADO
28º	324	ALINI ARAÚJO TEIXEIRA	12,5	10,0	7,5	17,5	47,5	REPROV	***	AUSENTE	47,50	REPROVADO
29º	233	ANNA CAROLINA ARRUDA DE SOUZA	17,5	12,5	7,5	10,0	47,5	REPROV	***	AUSENTE	47,50	REPROVADO
30º	120	LUCÉLIA ALMEIDA TITO	7,5	7,5	2,5	10,0	27,5	REPROV	14,59	APROV	42,09	REPROVADO
31º	010	DÉBORA DA SILVA PAVÃO	10,0	10,0	2,5	15,0	40,0	REPROV	***	AUSENTE	40,00	REPROVADO
32º	176	DOMINGAS DA SILVA ARAÚJO	10,0	7,5	2,5	7,5	27,5	REPROV	***	AUSENTE	27,50	REPROVADO
33º	208	NAILDES DE SOUZA MATOS	**	**	**	**	**	**	**	AUSENTE	**	AUSENTE
34º	085	PEDRINA RODRIGUES DA CRUZ	**	**	**	**	**	**	**	AUSENTE	**	AUSENTE
35º	242	ALTAMIRANDA DE ALMEIDA	**	**	**	**	**	**	**	AUSENTE	**	AUSENTE

CARGO/FUNÇÃO: AGENTE ADMINISTRATIVO

Clas	Nº. Insc	NOME	Conh Esp.	Port	Mat	Hist e Geog	Total Pon-tos	Resultado Prova Objetiva	Prova Pra-tica	Resultado Prova Pratica	Total Pon-tos	Resultado Final
------	----------	------	-----------	------	-----	-------------	---------------	--------------------------	----------------	-------------------------	---------------	-----------------

1º	250	LUANA PATRICIA OLIVEIRA SANTOS	17,5	15,0	15,0	22,5	70,0	APROV.	23,34	APROV.	93,34	APROVADO
2º	350	NATALIA MODESTO DE OLIVEIRA	22,5	17,5	15,0	17,5	72,5	APROV	20,00	APROV.	92,50	APROVADO
3º	008	IVANEY VIEIRA PONDÉ	15,0	17,5	17,5	17,5	67,5	APROV.	24,27	APROV	91,77	APROVADO
4º	182	LUIZ FERNANDO F. DE ALMEIDA	12,5	17,5	17,5	17,5	65,0	APROV.	23,17	APROV.	88,17	APROVADO
5º	285	AMELIA FERRER DOS SANTOS	17,5	15,0	15,0	15,0	62,5	APROV.	23,17	APROV.	85,67	APROVADO
6º	162	ANDERSON R. TAFERNABERRY LEITE	12,5	15,0	12,5	15,0	55,0	APROV.	25,00	APROV	80,00	APROVADO
7º	022	NAMES ALMEIDA DA SILVA	12,5	12,5	7,5	17,5	50,0	APROV	24,34	APROV	74,34	APROVADO
8º	102	DANIELE LOPES BARROZO	15,0	10,0	15,0	15,0	55,0	APROV.	18,99	APROV.	73,99	APROVADO
9º	019	SEBÁLIA M COSTA ARAÚJO	15,0	10,0	15,0	12,5	52,5	APROV.	18,20	APROV.	70,70	APROVADO
10º	101	DAYANA BEDOIA DA SILVA	10,0	12,5	15,0	12,5	50,0	APROV.	17,15	APROV.	67,15	APROVADO
11º	091	LIDIANE DE LIMA LOPES	15,0	12,5	7,5	15,0	50,0	APROV.	14,51	APROV.	64,51	APROVADO
12º	294	THIAGO SPECIE DA SILVA	15,0	10,0	10,0	12,5	47,5	REPROV	19,13	APROV	66,63	REPROVADO
13º	117	RODRIGO G BONFIM SOARES	12,5	5,0	7,5	17,5	42,5	REPROV	23,16	APROV	65,66	REPROVADO
14º	229	ALDAIR MORAES DA SILVA	10,0	10,0	10,0	15,0	45,0	REPROV.	18,29	APROV.	63,29	REPROVADO
15º	290	ELIZANGELA SOUZA DE ARAÚJO	7,5	20,0	7,5	10,0	45,0	REPROV.	18,27	APROV.	63,27	REPROVADO
16º	020	PRISCILIANE DE S PADILHA	12,5	12,5	5,0	15,0	45,0	REPROV.	15,96	APROV.	60,96	REPROVADO
17º	344	ANDREIA ROSA DE OLIVEIRA	15,0	7,5	5,0	12,5	40,0	REPROV.	20,82	APROV.	60,82	REPROVADO
18º	363	DIEGO FERRAZ DE OLIVEIRA	12,5	7,5	10,0	10,0	40,0	REPROV.	20,04	APROV.	60,04	REPROVADO
19º	319	DEYVER ALMEIDA DOS ANJOS	10,0	15,0	7,5	12,5	45,0	REPROV.	15,03	APROV.	60,03	REPROVADO
20º	360	MARIA SUELENE DELGADO GOMES	15,0	12,5	2,5	7,5	37,5	REPROV	20,50	APROV	58,00	REPROVADO
21º	228	JOSELIA DE SOUZA ALVES	15,0	7,5	2,5	12,5	37,5	REPROV.	19,45	APROV.	56,95	REPROVADO
22º	302	RUDJANY DE ALMEIDA SANTOS	10,0	5,0	10,0	12,5	37,5	REPROV	19,27	APROV.	56,77	REPROVADO
23º	198	JUSSARA XAVIER DE OLIVEIRA	15,0	2,5	7,5	12,5	37,5	REPROV.	19,06	APROV.	56,56	REPROVADO
24º	297	LZELEYER DA S REZENDE	2,5	7,5	12,5	15,0	37,5	REPROV.	17,93	APROV.	55,43	REPROVADO
25º	383	ROMILSON SOUZA TEIXEIRA	12,5	5,0	7,5	7,5	32,5	REPROV.	22,82	APROV.	55,32	REPROVADO
26º	328	ANTONIO SOARES DA SILVA	15,0	17,5	7,5	15,0	55,0	APROV.	***	AUSENTE	55,00	REPROVADO
27º	267	VICTOR SILVA BANTIN	10,0	7,5	7,5	12,5	37,5	REPROV.	16,45	APROV.	53,95	REPROVADO
28º	351	MAICON ANDRE DE O SABÓ	7,5	5,0	10,0	15,0	37,5	REPROV	16,40	APROV	53,90	REPROVADO
29º	263	LIDIANE ORMOND DA SILVA	12,5	7,5	2,5	12,5	35,0	REPROV.	16,12	REPROV.	51,12	REPROVADO
30º	243	JENILDE F DA SILVA SENA	17,5	5,0	5,0	7,5	35,0	REPROV.	15,91	APROV.	50,91	REPROVADO
31º	175	MARILENE PILONETO	7,5	7,5	10,0	7,5	32,5	REPROV.	17,83	APROV.	50,33	REPROVADO
32º	062	LUZINETE ORMOND DA SILVA	15,0	7,5	5,0	7,5	35,0	REPROV.	14,75	APROV.	49,75	REPROVADO
33º	349	CASSIO SOUZA DE ALMEIDA	5,0	10,0	12,5	5,0	32,5	REPROV.	17,15	APROV.	49,65	REPROVADO
34º	181	CLAUDIA SUSAN SEIBERT	12,5	10,0	5,0	7,5	35,0	REPROV.	14,19	APROV.	49,19	REPROVADO
35º	238	MARCOS FRANCISCO DA SILVA	7,5	5,0	5,0	12,5	30,0	REPROV.	18,56	APROV.	48,56	REPROVADO
36º	378	VANILDA DOS SANTOS FERNANDES	2,5	15,0	2,5	12,5	32,5	REPROV	14,97	APROV	47,47	REPROVADO
37º	111	EDEMILSON R TANAN	5,0	7,5	7,5	10,0	30,0	REPROV.	16,89	APROV.	46,89	REPROVADO
38º	088	WIGNA RAFAELA M DE FRANÇA	2,5	2,5	15,0	12,5	32,5	REPROV.	14,19	APROV.	46,69	REPROVADO
39º	024	ANTONIO A. VIANA BARBOSA	15,0	2,5	5,0	7,5	30,0	REPROV.	16,27	APROV.	46,27	REPROVADO
40º	361	JOSILENE GONÇALVES DE ALMEIDA	7,5	7,5	10,0	7,5	32,5	REPROV.	12,95	APROV.	45,45	REPROVADO
41º	195	JOLIETH CONCEIÇÃO RODRIGUES LEITE	12,5	5,0	5,0	5,0	27,5	REPROV.	15,35	APROV.	42,85	REPROVADO
42º	173	EDUARDO ALVES B NETO	7,5	2,5	2,5	12,5	25,0	REPROV.	17,25	APROV.	42,25	REPROVADO
43º	221	JOSELI BARROS DANTAS	10,0	7,5	2,5	5,0	25,0	REPROV.	15,97	APROV.	40,97	REPROVADO
44º	144	KATYÚCIA LIMA COSTA	7,5	5,0	5,0	22,5	40,0	REPROV.	***	REPROV.	40,00	REPROVADO
45º	216	DIRCINEY PINTO FIGUEIREDO	7,5	2,5	0,0	15,0	25,0	REPROV.	14,04	APROV.	39,04	REPROVADO
46º	362	FERNANDO PINHO DA SILVA	10,0	5,0	2,5	7,5	25,0	REPROV.	12,96	APROV.	37,96	REPROVADO
47º	006	ROSIMEIRE OLIVEIRA DE ALMEIDA	2,5	10,0	2,5	5,0	20,0	REPROV	15,29	APROV	35,29	REPROVADO
48º	376	LAURA CAMILA DOS SANTOS PINTO	7,5	7,5	5,0	2,5	22,5	REPROV.	***	AUSENTE	22,50	REPROVADO
49º	013	RALPH DE FIGUEIREDO NEVES	**	**	**	**	**	AUSENTE	**	AUSENTE	**	AUSENTE
50º	025	ROSAIR M DE ARAUJO SILVA	**	**	**	**	**	AUSENTE	**	AUSENTE	**	AUSENTE
51º	038	JOHNES ITALO DE JESUS	**	**	**	**	**	AUSENTE	**	AUSENTE	**	AUSENTE
52º	174	JULIO R DA SILVA NETO	**	**	**	**	**	AUSENTE	**	AUSENTE	**	AUSENTE
53º	155	JUVENILIO DE SANTANA FILHO	**	**	**	**	**	AUSENTE	**	AUSENTE	**	AUSENTE

CARGO/FUNÇÃO: MOTORISTA

Clas	Nº. Insc	NOME	Conh Esp.	Port	Mat	Hist e Geog	Total Pon-tos	Resultado Prova Objetiva	Prova Pra-tica	Resultado Prova Pratica	Total Pon-tos	Resultado Final
1º	382	JUAREZ VAZ DE ALMEIDA	15,0	12,5	5,0	17,5	50,0	APROV.	100,0	APROV.	150,0	APROVADO
2º	368	JOSÉ MARCIO DE ALMEIDA	17,5	15,0	15,0	12,5	60,0	APROV	80,0	APROV.	140,0	APROVADO
3º	288	CASTRO ALVES DE OLIVEIRA	15,0	20,0	12,5	17,5	65,0	APROV.	70,0	APROV	135,0	APROVADO
4º	220	JAILTON CEZAR G. SANTOS	12,5	10,0	12,5	15,0	50,0	APROV.	80,0	APROV.	130,0	APROVADO
5º	293	ANTONIO MARCOS DE ALMEIDA	12,5	12,5	10,0	15,0	50,0	APROV.	70,0	APROV.	120,0	APROVADO
6º	061	JOAQUIM DE ASSIS FREIRE	12,5	0,0	7,5	5,0	25,0	REPROV.	100,0	APROV	125,0	REPROVADO
7º	017	MANOEL FREDERICO DE ALMEIDA	7,5	10,0	5,0	10,0	32,5	REPROV	80,0	APROV	112,5	REPROVADO
8º	087	DENILSON SOUZA DA SILVA	12,5	5,0	0,0	17,5	35,0	REPROV.	70,0	APROV.	105,0	REPROVADO
9º	001	VANDERLEY AUGUSTO	15,0	7,5	7,5	10,0	40,0	REPROV.	60,0	APROV.	100,0	REPROVADO
10º	058	VALDIR CERINO DA ROSA	15,0	0,0	5,0	12,5	32,5	REPROV.	60,0	APROV.	92,50	REPROVADO
11º	212	JOSÉ NETO R. DA SILVA	12,5	7,5	5,0	7,5	32,5	REPROV.	50,0	APROV.	82,50	REPROVADO
12º	323	APARICIO V. DE SIQUEIRA FILHO	15,0	2,5	10,0	10,0	37,5	REPROV	40,0	REPROV	77,50	REPROVADO
13º	067	BENEDITO ARRUDA CARDOSO	7,5	10,0	2,5	12,5	32,5	REPROV	40,0	REPROV	72,50	REPROVADO
14º	399	ANTONIO BENEDITO DE AMORIM	10,0	7,5	10,0	7,5	35,0	REPROV.	****	AUSENTE	35,00	REPROVADO
15º	237	ADILSON RODRIGUES TANAN	**	**	**	**	**	AUSENTE	****	AUSENTE	****	AUSENTE
16º	100	ANDRE ALVES DE ALMEIDA	**	**	**	**	**	AUSENTE	****	AUSENTE	****	AUSENTE
17º	270	NELIO TAQUES DE OLIVEIRA	**	**	**	**	**	AUSENTE	****	AUSENTE	****	AUSENTE
18º	287	ZEBINO DONATO DA SILVA	**	**	**	**	**	AUSENTE	****	AUSENTE	****	AUSENTE

CARGO/FUNÇÃO: OPERADOR DE MAQUINAS II

Clas	Nº. Insc	NOME	Conh Esp.	Port	Mat	Hist e Geog	Total Pon-tos	Resultado Prova Objetiva	Prova Pra-tica	Resultado Prova Pratica	Total Pon-tos	Resultado Final
1º	189	LUIZ SANTIAGO DOS SANTOS	22,5	20,0	15,0	22,5	80,0	APROV.	90,0	APROV.	170,00	APROVADO
2º	356	FLORISVALDO SOUSA BRITO	20,0	17,5	15,0	15,0	67,5	APROV	100,0	APROV.	167,50	APROVADO
3º	357	JOAO BATISTA PONDÉ	15,0	10,0	5,0	20,0	50,0	APROV.	100,0	APROV	150,00	APROVADO
4º	303	FRANCK W. REIS DE MATOS	17,5	12,5	10,0	10,0	50,0	APROV.	50,0	APROV.	100,00	APROVADO
5º	371	OSMAR DE ARAUJO NERES	15,0	10,0	15,0	10,0	50,0	APROV.	50,0	APROV.	100,00	APROVADO

CARGO/FUNÇÃO: MECÂNICO

Clas	Nº. Insc	NOME	Conh Esp.	Port	Mat	Hist e Geog	Total Pon-tos	Resultado Prova Objetiva	Prova Pra-tica	Resultado Prova Pratica	Total Pon-tos	Resultado Final
1º	225	MARCELO ANTONIO DE OLIVEIRA	10,0	17,5	15,0	12,5	55,0	APROV.	80,0	APROV.	135,00	APROVADO

2º	292	AELSON BASILIO	5,0	2,5	10,0	10,0	27,5	REPROV	80,0	APROV.	107,50	REPROVADO
----	-----	----------------	-----	-----	------	------	------	--------	------	--------	--------	-----------

Publique-se, Registra-se, Cumpra-se.

PREFEITURA MUNICIPAL DE ALTO PARAGUAI - MT, 06 DE OUTUBRO DE 2006.

Presidente da Comissão do Concurso
Zilmar Moreno Camarço

Visto: **UMBELINO ALVES CAMPOS**
PREFEITO MUNICIPAL

Asplemat/DO

PREFEITURA MUNICIPAL DE CAMPO NOVO DO PARECIS

EXTRATO DO TERMO DE CONVÊNIO Nº 010/2006

CONVENIENTES: Município de Campo Novo do Parecis e a Associação Comercial e Industrial de Campo Novo do Parecis. **OBJETO DO CONVÊNIO:** O presente Convênio tem como objeto a cooperação e associação de esforços entre as partes visando incentivar o desenvolvimento do comércio local em cumprimento ao Programa "Fim de Ano Premiado ACIC 2006". **VALOR:** R\$ 7.500,00. **PRAZO:** 90 dias. **DATA:** 10/10/2006. **DMT/DO**

PREFEITURA MUNICIPAL DE GUIRATINGA

PREFEITURA MUNICIPAL DE GUIRATINGA-MT RESUMO DE CONTRATOS FIRMADOS NO MÊS 09/2.006

Nº Cont	Contratante	Contratado	Objeto	Valor R\$	Vigência
165/06	Pref. M. Guiratinga	Jeanne Oliv. Pinheiro	Inst. de Música	500,00 M	20/09 a 22/12/06

TERMOS ADITIVOS FIRMADOS NO MÊS 09/06

Nº Cont	Contratante	Contratado	C. Alterada	Valor R\$
1º T. Adit	Pref. M. Guiratinga	Maria de Fátima Brites	3ª - Prazo	1.650,00 M
1º T. Adit	Pref. M. Guiratinga	Marlene Emídio de Souza	3ª - Prazo	1.963,32 M
1º T. Adit	Pref. M. Guiratinga	Nelice Ferreira C. Fassioni	3ª - Prazo	1.900,00 M
1º T. Adit	Pref. M. Guiratinga	Campos Eng. Const. Ltda	5ª - valor	150.804,53 T
1º T. Adit	Pref. M. Guiratinga	Fabiana S. Rocha Martins	3ª - Prazo	1.700,00 M

Guiratinga/MT, 29 de setembro de 2.006 **Asplemat/DO**

PREFEITURA MUNICIPAL DE PORTO ESTRELA

AVISO DE DISPENSA DE LICITAÇÃO

A PREFEITURA MUNICIPAL DE PORTO ESTRELA - MT, torna público quanto a dispensa de licitação de nº.: 002/2006, conforme o Art. 24 Inciso X, de acordo com a Lei 8.666/93 e alterações posteriores, para aquisição de Imóvel (terreno), destinado a ampliação da escola Municipal Izabel dos Santos Faria, deste Município. Vendedor.: Manoel da Silva Barros - Valor R\$-10.000,00-(dez mil reais) - Dotação: 04.2019-4.4.90.52.00

Porto Estrela - MT, 17 de Outubro de 2006.

FÁBIO NOGUEIRA DE ALMEIDA
Pres. C.PL

DMT/DO

PREFEITURA MUNICIPAL DE POXORÉO

AVISO DE RESULTADO DE LICITAÇÃO

MODALIDADE: Tomada de Preços 013/2006. **Tipo:** Menor Preço. A Comissão Permanente de Licitação da Prefeitura Municipal de Poxoréu - MT, torna público aos interessados que na Tomada de

Preços Nº 013/2006 cuja abertura ocorreu às 09:00 horas do dia 16/10/2006, na sede da Prefeitura de Poxoréu, situada a Av. Brasília, 809, Jardim das Américas, Poxoréu - MT, não houve interessados para este certame, ficando assim "deserto".

Sala de Licitação da Prefeitura Municipal de Poxoréu - MT, 16 de outubro de 2006.

DULCELEI ISOLDE HINTZ

Presidente da CPL

DMT/DO

PREFEITURA MUNICIPAL DE RONDONÓPOLIS

SECRETARIA MUNICIPAL DE ADMINISTRAÇÃO.

AVISO DE LICITAÇÃO - TOMADA DE PREÇOS Nº 036/2006.

TIPO DESTA LICITAÇÃO: "MENOR PREÇO".

A PREFEITURA MUNICIPAL DE RONDONÓPOLIS, Estado de Mato Grosso, localizada à Avenida Duque de Caxias, nº 526, Bairro Vila Aurora, torna público para conhecimento dos interessados que por ordem do Exmo. Sr. Prefeito Municipal de Rondonópolis-MT, que através de sua Comissão Permanente de Licitação, realizará a tomada de preços em epígrafe às 09:00 horas do dia 31 (trinta e um) de OUTUBRO de 2006, na Prefeitura Municipal de Rondonópolis, a abertura dos envelopes n.ºs 01 e 02, contendo os DOCUMENTOS DE HABILITAÇÃO e PROPOSTA COMERCIAL, respectivamente, para a execução do seguinte objeto: "AQUISIÇÃO DE MATÉRIAS-PRIMAS, EMBALAGENS E EQUIPAMENTOS A SEREM UTILIZADOS JUNTO ÀS ATIVIDADES DA FARMÁCIA MUNICIPAL DE MANIPULAÇÃO". Os interessados poderão entrar em contato com a Comissão Permanente de Licitação, pelo telefone (066) 34115214, no horário das 14:00 às 18:00 horas.

Rondonópolis-MT, 10 de outubro de 2006.

SÍLVIA MARIA DE MOURA BONJOUR.

Presidente da Comissão de Licitação.

DMT/DO

AVISO DE LICITAÇÃO - PREGÃO PRESENCIAL Nº 024/2006.

TIPO DESTA LICITAÇÃO: "MENOR PREÇO - POR LOTE"

A PREFEITURA MUNICIPAL DE RONDONÓPOLIS, Estado de Mato Grosso, localizada à Avenida Duque de Caxias, nº 526, Bairro Vila Aurora, torna público para conhecimento dos interessados que por ordem do Exmo. Sr. Prefeito Municipal de Rondonópolis-MT, que através da Pregoeira e Equipe de Apoio, realizará a licitação em epígrafe às 08:30 horas do dia 01 (um) de novembro de 2006, na sala de Licitações da Secretaria Municipal de Administração, a abertura dos envelopes n.ºs 01 e 02, contendo: PROPOSTA COMERCIAL e DOCUMENTOS DE HABILITAÇÃO, respectivamente, para a execução do seguinte objeto: Aquisição de materiais de uso farmacológico e médico-hospitalar para serem utilizados junto ao Centro de Nefrologia, conforme especificações contidas no edital. Os interessados poderão entrar em contato com o Departamento de Compras/Licitação, pelo telefone (066) 4115214/5220, no horário das 14:00 às 18:00 horas.

Rondonópolis-MT, 17 de outubro de 2006.

SÍLVIA MARIA DE MOURA BONJOUR

Pregoeira

DMT/DO

PREFEITURA MUNICIPAL DE ROSÁRIO OESTE

ESTADO DE MATO GROSSO RESULTADO DO CONCURSO PÚBLICO 001/2006 - RECLASSIFICAÇÃO DE APROVADOS

A Presidente da Comissão Examinadora, Srª Cacilda Maria Nonato, no uso das atribuições legais, tendo em vista a MEDIDA LIMINAR, concedida ao Sr. José da Rocha Filho, consignada no Processo nº 2006/461 - Cód. 18131 - Comarca de Rosário Oeste - MT., Exarada pela MMª. Juíza Drª. Joalice Oliveira da Silva Gonçalves, informa a todos os interessados a reclassificação que se traduz no resultado final do Concurso Público referente ao Edital n. 001/2006, exclusivamente para o cargo nº 031 - Professor de Geografia - V a VIII, conforme segue abaixo:

Inscrição	Candidato	Col	P.E.	Prat.	Red.	P.P.	P.M.	C.G.	Tit.	Total	Dt Nasc.	Sit
0000001014	JOSE DA ROCHA FILHO	1	34	0	19	14	0	16	0,5	83,5	15/5/1958	A
0000001877	MARIANNE TRAJANO DE ARAUJO	2	30	0	18	14	0	12		74	31/3/1982	A
0000001380	ADRIANA CRISTINA DE SOUZA	3	36	0	12	6	0	14	1,5	69,5	26/5/1974	A
0000000979	ADEMIR DE JESUS BARCELOS	4	32	0	10	12	0	14	0,5	68,5	30/5/1969	A
0000001669	ANA MARIA BRANCO	5	36	0	10	10	0	12		68	27/1/1984	A
0000001419	ROSANGELA NATALINA Z. DA SILVA	6	28	0	8	4	0	16		56	25/12/1979	A
0000001834	ZULEICA AVELINO DOS SANTOS	7	30	0	9	6	0	8		53	1/1/1956	A
0000001026	ALEX SANDER BONIFACIO DE ALMEIDA	8	26	0	6	4	0	12	0,5	48,5	27/9/1982	R
0000001602	GRACIELLE APARECIDA DE LIMA	9	14	0	12	2	0	8	1	37	3/2/1981	R
0000001517	MIKLENE SIMÃO DOS SANTOS LIMA	10	18	0	4	4	0	8		34	2/9/1980	R
0000001366	IVANILDE DE ALMEIDA DOS S. FERREIRA	11	0	0	0	0	0	2		2	15/10/1966	R

A íntegra da publicação acima também encontra-se afixada no mural da Prefeitura. Os interessados em maiores informações poderão procurar a Comissão Examinadora na sede da Prefeitura Municipal de Rosário Oeste.

Rosário Oeste - MT., 11 de Outubro 2006.

Cacilda Maria Nonato - Presidente da Comissão Examinadora do Concurso

PREFEITURA MUNICIPAL DE ROSÁRIO OESTE - MT CONCURSO PÚBLICO 001/2006 COMUNICADO DE HOMOLOGAÇÃO

O Sr. ZENO JOSÉ ANDRADE GONÇALVES, Prefeito Municipal de ROSÁRIO OESTE, Estado de Mato Grosso, no uso das atribuições legais que lhe são conferidas, informa a todos os

interessados que em razão de reclassificação dos aprovados no cargo nº 031 – Professor de Geografia – V a VIII, tendo por fundamento Medida Liminar – Processo 461/2006, Comarca de Rosário Oeste, homologa a reclassificação feita pela Comissão Examinadora do Concurso, consignada no DECRETO Nº 295/2006 do 30 de Junho de 2006, permanecendo inalterados todos os demais atos.

Rosário Oeste – MT., 11 de Outubro 2006.
Zeno José Andrade Gonçalves – Prefeito Municipal

PREFEITURA MUNICIPAL DE SINOP

**PREFEITURA MUNICIPAL DE SINOP
EDITAL DE TOMADA DE PREÇO N.º 018/2006**

O MUNICÍPIO DE SINOP, ESTADO DE MATO GROSSO, faz saber aos interessados que fará realizar no dia 06 (seis) de novembro de 2.006, às 15 (quinze) horas, na sede da Prefeitura Municipal, a licitação na modalidade de Tomada de Preço, do tipo “**MENOR PREÇO GLOBAL**”, cujo objeto será a contratação de empresa especializada para execução total da Obra de um Centro Comunitário Boa Esperança, na Quadra 42, Jardim Boa Esperança Sinop/MT. A visita técnica deverá ser realizada até o dia 31/10/2006. Os procedimentos licitatórios reger-se-ão de acordo com a lei 8.666 de 21.06.93 e suas alterações, e normas do Edital completo. Demais informações e cópias do Edital poderão ser obtidas junto ao Departamento de Licitações e Contratos através telefone 0xx 66 3531-2009 Ramais 212/259/260 , em horário comercial, mediante apresentação de requerimento do interessado e pagamento referente às cópias dos projetos, recolhido ao cofre do Município, no valor de R\$ 20,00 (vinte reais).

Sinop – MT, 17 de outubro de 2.006.
Astério Venceslau Gomes - Pres. Com. P. de Licitações

Asplemat/DO

PREFEITURA MUNICIPAL DE TAPURAH

EXTRATO DE CONTRATOS SETEMBRO/2006- MUNICIPIO DE TAPURAH

CONTRATO Nº 076/2006 - PARTE: CAPELETTI & NORO LTDA. OBJETO contratar empresa para ministrar curso preparatório para o concurso Publico em Tapurah(MT).VALOR: R\$ 16.620,30 (dezesseis mil, seiscentos e vinte reais e trinta centavos). PERIODO: 06/09/2 006 a 16/10/2. 006. - DOTAÇÃO: (083).3390.39.00.00.00.....

CONTRATO Nº 077/2006 - PARTE: PARANA MAT. DE CONST. LTDA . OBJETO: Aquisição de materiais para construção de 1ª linha, para obra de reforma e implantação do PSF II em Tapurah-MT, com área de reforma de 336,96m². VALOR: R\$-11.412,70 (onze mil quatrocentos e doze reais e setenta centavos). PERIODO: 11/09/2 006 a 10/11/2. 006 - DOTAÇÃO: (114).4490.51.00.00.00.....

CONTRATO Nº 078/2006 - PARTE: KRAUSE E KRAUSE LTDA. OBJETO: Aquisição de materiais para construção de 1ª linha, para obra de reforma e implantação do PSF II em Tapurah-MT, com área de reforma de 336,96m². VALOR: R\$-23.077,99 (vinte e três mil setenta e sete reais noventa e nove centavos). PERIODO: 11/09/2 006 a 10/11/2. 006. DOTAÇÃO: (114).4490.51.00.00.....

CONTRATO Nº 079/2006 - PARTE: AUTO POSTO TIBIRISSA LTDA. OBJETO: Aquisição de 7.250(sete mil duzentos e cinquenta) litros de gasolina, a ser retirado em bomba na cidade de Tapurah(MT). VALOR: R\$ 21.605,00(Vinte e um mil, seiscentos e cinco reais). PERIODO: 12/09/2 006 a 10/11/2. 006. DOTAÇÃO: (039) 3390.30.00.00.00; (048).339030.00.00.00; (085).339030.00.00.00; (126).339030.00.00.00.....

CONTRATO Nº 080/2006 - PARTE: PEDRO CELSO CAVALHEIRO. OBJETO: Reforma do prédio Hospital Municipal de Tapurah-MT, para implantação do PSF II, com área para reforma de 336,96 m². VALOR: de R\$ 20.217,60(vinte mil duzentos e dezessete reais e sessenta centavos). PERIODO: 26/09/2 006 a 26/12/2. 006. DOTAÇÃO: (114). 4490.51.00.00.00.....

CONTRATO Nº 081/2006 - PARTE: HELIO SOARES DOS SANTOS. OBJETO: Aquisição de gêneros alimentícios para compor a merenda escolar (P N A E), gêneros alimentícios e materiais para limpeza para o Hospital Municipal de Tapurah-MT e materiais de limpeza para a Escolas Municipais. VALOR: R\$ 25.564,49(vinte e cinco mil quinhentos e sessenta e quatro reais e quarenta e nove centavos). PERIODO: 29/09/2 006 a 15/12/2. 006. DOTAÇÃO: (074)3390.30.00.00.00;(085)3390.30.00.00.00;(126).3390.30.00.00.00

CONTRATO Nº 082/2006 - PARTE: F. SCHIMIDT E CIA LTDA. OBJETO: Aquisição de gêneros alimentícios para compor a merenda escolar (P N A E), gêneros alimentícios e materiais para limpeza para o Hospital Municipal de Tapurah-MT e materiais de limpeza para a Escolas Municipais. VALOR: R\$ 19.138,20(dezenove mil cento e trinta e oito reais e vinte centavos). PERIODO: 29/09/2 006 a 15/12/2. 006. DOTAÇÃO: (074) .3390.30.00.00.00; (085) .3390.30.00.00.00; (126) .3390.30.00.00.0 0.....

CONTRATO Nº 083/2006 - PARTE: EMAM EMULSÕES E TRANSPORTE LTDA. OBJETO: Aquisição de material betuminoso, sendo 25(vinte e cinco) toneladas de CM30 e 50(cinquenta) toneladas de RR2C para construção de pavimentação asfáltica nas ruas e avenidas da cidade de Tapurah-MT, para melhorar as condições de trânsito e fornecer melhores estruturas viárias a sua população. VALOR:

R\$ 98.125,00(noventa e oito mil, cento e vinte e cinco reais) . PERIODO: 29/09/2 006 a 31/12/2. 006. DOTAÇÃO: (055) 4490.51.00.00.00.....

ADITIVO CONTRATO Nº 013/2005-PARTE: PEDRO CELSO CAVALHEIRO.
Fica aditado o Contrato, em virtude do reajustamento de preços. VALOR: R\$ 4.271,47 (quatro mil, duzentos e setenta e um reais e quarenta e sete centavos)

DATA01/09/2006. Tapurah-MT., 29 de setembro de 2.006.

PREFEITURA MUNICIPAL DE VERA

**CONTRATOS FIRMADOS NO MÊS DE SETEMBRO/2006
PRIMEIRO TERMO ADITIVO AO CONTRATO Nº 052/2005**

Partes: Município de Vera – MT e a Empresa Construtora Juruena Ltda. Objeto: Adiantamento dos Serviços Referentes a 1ª Etapa da Construção de uma Escola Estadual com 24 salas de Aula Quadra de Esportes, Praça de Alimentação, Muro e Fachada, no Município de Vera – MT. Data: 12/09/2006. Valor R\$ 434.043,90.

Vera – MT, 17 de Outubro de 2006.
JOSE LUIZ SILLES

Secretario Municipal de Administração e Finanças

DMT/DO

PREFEITURA MUNICIPAL DE VILA BELA DA SANTÍSSIMA TRINDADE

**PREFEITURA MUNICIPAL DE VILA BELA DA SANTÍSSIMA TRINDADE – MT
PORTARIA Nº. 1.285/2006.**

“Dispõe sobre a concessão do benefício APOSENTADORIA POR TEMPO DE CONTRIBUIÇÃO Mao servidor Sr. ELIZIO FERREIRA DE SOUZA.”

O Prefeito Municipal do Município de Vila Bela da Santíssima Trindade, Estado de Mato Grosso, no uso de suas atribuições legais e Considerando o preenchimento dos requisitos do Art. 6º, incisos I, II, III e IV da Emenda Constitucional nº.41/2003, c/c Art. 78, incisos I, II, III e IV, da Lei Municipal nº.688/2005, de 30 de Setembro de 2005, que rege a previdência municipal, art.50 e 51, da Lei nº.44/68 de 22 de Outubro de 1968 ,anexo III, da Lei Municipal nº.682/2005, que trata sobre o plano de cargo, carreira e salários, **Resolve: Art. 1º** Conceder o benefício Aposentadoria Por Tempo de Contribuição, **MMAO servidor Sr. ELIZIO FERREIRA DE SOUZA**, brasileiro, casado, portador da cédula de identidade nº.253.169, SSP/MT, CPF nº.207.971.681-68 e Titulo de Eleitor nº.407111899, zona 025, seção 0086, Mefetivo no cargo de Agente Administrativo, classe “D”, sub-classe “V”, Mlotado na Secretaria de Cultura, com proventos Integrais, conforme processo administrativo do **PREVILA**, nº. **2006.04.0001P**, a partir de **01.10.2006**, até posterior deliberação. - **Art. 2º** Esta portaria entra em vigor na data de sua publicação, revogadas as disposições em contrário.

Registre-se, publique-se, cumpre-se.
Vila Bela da Santíssima Trindade/MT, 01 de Outubro de 2006
WAGNER VICENTE DA SILVEIRA - **Prefeito Municipal**

PORTARIA Nº. 1.286 DE 02 DE OUTUBRO DE 2006.

“Dispõe sobre averbação de Tempo de Serviço, não concomitante, em favor do Sr..Elizio Ferreira de Souza, servidor público deste município.”

O PREFEITO MUNICIPAL DO MUNICIPIO DE VILA BELA DA SANTÍSSIMA TRINDADE, WAGNER VICENTE DASILVEIRA, no uso de suas atribuições legais que lhe são conferidas por lei e, Considerando a necessidade de garantir o cumprimento do art.78, inciso I, II, III, e IV da Lei nº.688/2005 de 30 de Setembro de 2005; **RESOLVE: Art.1º** -Averbar o tempo de serviço não concomitante conforme certidão de tempo de contribuição e parecer jurídico em nome do Sr.Elizio Ferreira de Souza. - **Art.2º** - Fica averbado o tempo de serviço de **03.03.1969 a 31.12.1969; 02.03.1970 a 31.12.1970; 01.03.1971 a 31.12.1971 e 01.03.1972 a 22.09.1975**, o equivalente há 2.208 dias liquido, correspondentes á 06 anos, 16 dias, prestados a Prefeitura Municipal de Vila Bela da Santíssima Trindade/MT. - **Art.3º** - Compete a Secretaria Municipal de Administração acompanhar e fazer cumprir o disposto nesta portaria. - **Art.4º**-Esta portaria entra em vigor na data de sua publicação, revogam – se as disposições em contrário.

Registre-se, Publique-se e Cumpre-se
Vila Bela da Santíssima Trindade/ MT, 01 de Agosto de 2006.
WAGNER VICENTE DA SILVEIRA - **Prefeito Municipal**

Asplemat/DO

PODER LEGISLATIVO MUNICIPAL

CÂMARA MUNICIPAL DE NOVA GUARITA

CAMARA MUNICIPAL DE NOVA GUARITA

EXTRATO DE CONTRATO

CONTRATO Nº 003/2006 - PRAZO : de 17 de outubro de 2006 a 29 de dezembro de 2.006 - **VALOR**: 49.389,78(quarenta e nove mil trezentos e oitenta e nove reais e setenta e oito centavos), - **CONTRATADO**: CONSTRUTORA SINCOL LTDA - **OBJETO**: prestação, de serviços de Mão-de-Obra com o fornecimento de todos materiais e pessoal necessários na Construção parcial (primeira etapa) do prédio da Câmara Municipal”, no município de Nova Guarita, Estado de Mato Grosso, em consonância com o Processo Licitatório na Modalidade Carta - Convite nº 001/2006. - **DOTAÇÃO**: **Órgão 01: CAMARA MUNICIPAL - Unidade: 001- CAMARA MUNICIPAL - Função: 01- LEGISLATIVA - Sub-função: 031- AÇÃO LEGISLATIVA - Programa 004- OBRAS E INSTALAÇÕES - Projeto Atividade:1003- CONSTRUÇÃO DO PREDIO DA CÂMARA**

- Natureza da Despesa: 4490510000- OBRAS E INSTALAÇÕES.

NOVA GUARITA - MT, 17 de outubro de 2.006.

JACINTO PEDRO MARCON
PRESIDENTE

Asplemat/DO

CÂMARA MUNICIPAL DE VÁRZEA GRANDE

COMUNICADO

Nos termos do art. 37, Caput, da Constituição Federal e art. 57 da Lei Orgânica, o Presidente da Câmara Municipal de Várzea Grande, Sr. Gonçalo Ferreira de Almeida, torna público para conhecimento e análise dos Srs. Contribuintes, ao ORÇAMENTO ANUAL exercício 2007.

Várzea Grande, 16 de outubro de 2.006.
Ver. Gonçalo Ferreira de Almeida – Presidente da Câmara

Asplemat/DO

ASSOCIAÇÃO DOS SERVIDORES DO INTERMAT - ASSINTER
C.G.C – 15.072.655/0001-42
EDITAL DE ELEIÇÃO

A Associação dos Servidores do INTERMAT- ASSINTER, nos termos do Estatuto Registrado no Cartório do 1º Ofício de Cuiabá, ficam pelo presente os membros da categoria convocados para o pleito Eleitoral, Biênio 2005/2006, como segue.

- a) As eleições serão realizadas no dia 20.11.2006, das 8:00 às 17:00 horas na sede do INTERMAT no Centro Político Administrativo – CPA.
- b) As chapas deverão ser registradas a partir da data de publicação do presente Edital, até 03 (três) dias antes da Eleição na Associação dos Servidores do INTERMAT – ASSINTER.
- c) Os registros de chapas serão analisados por uma Comissão Eleitoral composta de 02 (dois) pessoas escolhidas dentro do quadro de associados da ASSINTER pela atual Diretoria Executiva da Associação.

Cuiabá, 17 de outubro de 2006.

Waldir Aparecido Taques
Presidente

A **Centrais Elétricas Salto dos Dardanelos Ltda.** CNPJ 03. 790.841/0001-38, torna público que requereu da Secretaria Estadual do Meio Ambiente SEMA, a **Renovação da Licença de Operação da PCH FAXINAL II**, no município de Aripuanã, MT.

CERÂMICA 3 IRMÃOS LTDA – ME, inscrita no CNPJ sob o nº 04.280.143 / 0001 - 55, torna público que requereu a Secretaria Estadual do Meio Ambiente – SEMA, a Licença de Operação (L.O), referente a atividade de Indústria Cerâmica, estabelecida no na Estrada Souza Lima s/n , km 14, Município de Várzea Grande

CATINI & MARQUETTI LTDA, com CNPJ: 07.375.630/0001-90, torna-se público que requereu à SEMA-MT a **LICENÇA INSTALAÇÃO e OPERAÇÃO** para atividade de REVENDA DEFENSIVOS agrícolas, em Tangara da Serra -MT. Não foi determinado estudo de Impacto Ambiental.

CATINI & MARQUETTI LTDA, com CNPJ: 07.375.630/0002-70, torna-se público que requereu à SEMA-MT a **LICENÇA INSTALAÇÃO e OPERAÇÃO** para atividade de REVENDA DEFENSIVOS agrícolas, em Sapezal-MS. Não foi determinado estudo de Impacto Ambiental.

CATINI & MARQUETTI LTDA, com CNPJ: 07.375.630/0003-51, torna-se público que requereu à SEMA-MT a **LICENÇA INSTALAÇÃO e OPERAÇÃO** para atividade de REVENDA DEFENSIVOS agrícolas, em Campo Novo do Parecis MT. Não foi determinado estudo de Impacto Ambiental.

RE-RATIFICAÇÃO DE EDITAL

O presidente da UCAM –União Coxipouense de Associações de Moradores- Sr. Valmir Cardoso de Oliveira, no uso de suas atribuições, re-ratifica o EDITAL do Diário Oficial nº24452 publicado em 11 de outubro de 2006- onde se lê CONVOCA os Ex-Presidente, Ex-Vice-Presidente de Associações de Moradores do Coxipó, para participar e voltar na Eleição da nova diretoria Executiva e Conselho Fiscal da UCAM, conforme art.44. do estatuto somente voltaram Presidente, Vice-Presidente em exercício das Associações de Moradores. Onde será realizada na sede da entidade, sito a Rua Pau Brasil, 23, bairro Coxipó da Ponte, no dia 19 de novembro de 2006, com início as 8:00hs e termino as 17hs. Nomeio a comissão eleitoral para a eleição da UCAM.

Varleid de Araújo Rocha, Joaquim de Oliveira, Beijamin Franklin Lira Araujo, Ronaldo Coelho da Costa, Norenil de Jesus Cunha, Orenil de Andrade, José Antônio de Moura.
 Cuiabá-MT 17 de outubro de 2006.

Valmir Cardoso de Oliveira
Diretor Presidente da UCAM

ARCA S/A AGROPECUÁRIA
CNPJ Nº 01.380.468/0001-11 – NIRE: 51 3 0000343 1

ATA DA ASSEMBLÉIA GERAL ORDINÁRIA E EXTRAORDINÁRIA
REALIZADA EM 25 DE MAIO DE 2006.

DATA, HORA E LOCAL: Aos vinte e cinco dias do mês de maio do ano de dois mil e seis (25/05/2006), às 8:00 horas, na sede social, sito a Rodovia MT 358, Km 33, Fazenda Fonte, Tangará da Serra, Mato Grosso; **CONVOCAÇÃO, QUORUM E COMPOSIÇÃO DA MESA:** Em face da presença de Acionistas representando a totalidade do Capital Social, conforme constam das assinaturas no Livro de Presença dos Acionistas, foi dispensada a publicação da convocação por editais, de acordo com o estabelecido no artigo 124 § 4º, da Lei 6.404/76 e foi aclamada por unanimidade, para presidir os trabalhos desta sessão, a Sra. **Ângela Ribeiro de Carvalho**, que convidou a mim, **Paulo César Bittencourt de Carvalho**, para secretariar os trabalhos e lavrar a presente Ata. A seguir foi anunciada a pauta da **Ordem do Dia: I - MATERIA ORDINÁRIA:** a) Leitura, discussão e votação do relatório da administração e das demonstrações financeiras referentes aos exercícios findo em 31 de dezembro de 2004 e 31 de dezembro de 2005. b) Dispensa da distribuição dos dividendos mínimos de 6% s/ o lucro líquido do exercício, de acordo com o estatuto. II - **MATERIA EXTRAORDINÁRIA:** a) Discutir e deliberar a admissão da empresa **PARECIS PARTICIPAÇÕES S/C LTDA, CNPJ. nº 02.658.234/0001-56**, como acionista desta companhia, mediante a emissão de ações preferenciais, sem valor nominal, ao preço de emissão de R\$ 0,72 (setenta e dois centavos) por cada ação, aprovando-se a subscrição de 1.942.700 (hum milhão, novecentos e quarenta e dois mil e setecentos) ações preferenciais; b) Discutir e deliberar o respectivo aumento do capital social e alteração do artigo 5º, do Estatuto Social; c) Aprovar a participação da empresa **ARCA S/A AGROPECUÁRIA** no quadro societário da empresa **JARDIM DAS PALMEIRAS DESENVOLVIMENTO IMOBILIÁRIO LTDA – CNPJ. nº 06.310.845/0001-60**; d) Aprovar a criação da filial nº 02, localizada à Rodovia MT 358, s/nº, KM 43, Fazenda Fonte II, zona rural, no Município de Tangara da Serra, MT, CEP. 78.300-000; e) Discutir e deliberar a renúncia da Diretoria Financeiro-Administrativo, Sra. Yang Chi Yung e aprovar a eleição de novo Diretor Administrativo-Financeiro f) Discutir e deliberar a alteração da redação dos artigos 4, 17 e 20, ambos do Estatuto Social. **DELIBERAÇÕES:** Foram tomadas, por unanimidade, as seguintes deliberações: I- **ORDINARIAMENTE:** a) **Aprovados os Balanços Patrimoniais, Demonstrações de Resultados e demais demonstrações financeiras, todas referentes aos exercícios encerrados em 31/12/2004 e em 31/12/2005**, conforme documentos publicados no jornal **Diário Oficial do Estado de Mato Grosso**, nos dias 19/07/2005 e 08/05/2006, e no jornal **“A Gazeta”**, nos dias 20/07/2005 e 09/05/2006, respectivamente; b) **Aprovada a dispensa da contribuição de dividendos mínimos de 6% s/ o Lucro Líquido do exercício, de acordo com o estatuto;** II- **EXTRAORDINARIAMENTE:** a) **Aprovado o aumento de capital c/ ações preferenciais a ser subscrito pela PARECIS PARTICIPAÇÕES S/C LTDA.** Através de incorporação de créditos disponibilizados à Arca S/A Agropecuária, a título de antecipação para futuro aumento de capital, conforme consta nos registros contábeis de ambas as empresas, no valor de R\$: (i) R\$ 539.175,00 (quinhentos e trinta e nove mil e cento e setenta e cinco reais), já depositados conforme os comprovantes bancários à Arca S/A; (ii) entrega de 859.569 quotas, no valor de R\$ 1,00 (hum real) cada, relativas à empresa **JARDIM DAS PALMEIRAS DESENVOLVIMENTO IMOBILIÁRIO LTDA.**, inscrita no CNPJ/MF sob o nº 06.310.845/0001-60, **aprovando-se**, por

consequente, a emissão de 1.942.700 (hum milhão, novecentos e quarenta e dois mil e setecentos) ações preferenciais da Cia; b) **aprovado** o aumento do capital social que é de **R\$ 10.847.693,62** (Dez milhões,oitocentos e quarenta e sete mil, seiscentos e noventa e três reais e sessenta e dois centavos), mediante a emissão de **1.942.700** (hum milhão, novecentos e quarenta e dois mil e setecentos) ações preferenciais, s/ valor nominal, ao preço de emissão de R\$ 0,72 p/ ação, no valor de **R\$ 1.398.744,00** (hum milhão, trezentos e noventa e oito mil e setecentos e quarenta e quatro reais) e, em seguida, elaborado o Quadro da Composição Acionária que faz parte integrante desta ata. **O artigo 5º do Estatuto Social passará a conter a seguinte redação: “Artigo 5º - O Capital Social, inteiramente integralizado, é de R\$ 12.246.437,62 (doze milhões, duzentos e quarenta e seis mil, quatrocentos e trinta e sete reais e sessenta e dois centavos), representado por 104.149.128 (cento e quatro milhões, cento e quarenta e nove mil e cento e vinte e oito) ações nominativas, sem valor nominal, distribuído da seguinte forma: a) 93.981.880 (noventa e três milhões, novecentas e oitenta e uma mil e oitocentas e oitenta) ações ordinárias, com direito a voto nas deliberações das Assembléias Gerais; b) 10.167.248 (10) ações preferenciais, sem direito a voto nas deliberações das Assembléias Gerais.”; c) **Aprovada a participação desta companhia no quadro social, como sócia-quotista na empresa JARDIM DAS PALMEIRAS DESENVOLVIMENTO IMOBILIÁRIO LTDA., inscrita no CNPJ/MF sob o nº 06.310.845/0001-60, ficando, assim, detentora de 859.569 (oitocentos e cinquenta e nove mil e quinhentos e sessenta e nove) quotas já integralizadas”;** d) **Aprovada** a criação da filial 02, localizada na rodovia MT 358, s/nº, km 43, Fazenda Fonte II, zona rural, no Município de Tangará da Serra – MT., CEP. 78.300-000, que explorará a mesma atividade econômica da Matriz, com destaque de capital no valor de R\$ 2.000,00 (dois mil reais), para fins e efeitos fiscais; e) Acolhida e aprovada a renúncia da ex-Diretoria Administrativo-Financeira, Sra. Yang Chi Yung. Ato contínuo, foi aprovada a eleição do **Diretor Administrativo-Financeiro, Sr. Paulo César Bittencourt de Carvalho**, brasileiro, solteiro, empresário, portador da Cédula de Identidade civil RG. nº 12.752.004-7 SSP/SP, inscrito no CPF sob o nº 088.699.067-01, residente e domiciliado na Rodovia MT 358, s/nº, KM 33, no Município de Tangará da Serra – MT, CEP. 78.300-000, para cumprir mandato coincidente com os atuais membros da Diretoria, o qual, após ter firmado declaração de desimpedimento, declarando **“não estar incursos nos crimes ou nas restrições legais que o impeçam de exercer cargos na administração de sociedades por ações”**, foi declarado empossado imediatamente no respectivo cargo, para o qual foi eleito.; f) **Aprovada** a alteração dos Artigos nºs: 4, 17 e 20 do Estatuto Social, que passará a vigor de agora em diante, com a seguinte redação: **“Art. 4 – A sociedade tem por objetivos sociais a exploração da atividade de produção e comercialização de produtos agropecuários em geral; a participação em outras sociedades; a exploração, industrialização e comercialização de produtos derivados da cana-de-açúcar; a exploração, industrialização e comercialização de produtos derivados da castanha da Amazônia”.** **“Art. 17- A sociedade será administrada por uma Diretoria composta de 3 (três) membros, acionistas ou não, residentes no país, com mandato de 3 (três) anos, permitida a reeleição, assim designados: Diretor Presidente, Diretor Administrativo-Financeiro e Diretor Técnico.”; “Art. 20- O Diretor Presidente, O Diretor Administrativo-Financeiro e o Diretor Técnico, têm os mais amplos e gerais poderes para a prática de todos e quaisquer atos de administração tendentes a alcançar os fins sociais, podendo eles, isoladamente, representar a Sociedade, ativa e passivamente, em todos os atos e negócios sociais, inclusive junto a instituições financeiras. Parágrafo Primeiro: Fica revogado este parágrafo a partir da data em que a presente Ata entrar em vigor; Parágrafo Segundo: Para a prática dos atos que impliquem na venda ou oneração de bens que compõem o ativo imobilizado, ou para a contratação de empréstimos ou financiamentos superiores à quantia de R\$ 300.000,00 (trezentos mil reais), e desde que, independentemente da quantia obtida, seja em prol da sociedade, esta será representada pelo Diretor Presidente, isoladamente, ou por dois diretores, ou, ainda, um diretor e um procurador, sendo um deles, necessariamente, o Diretor Administrativo-Financeiro ou o Diretor Técnico; Parágrafo Terceiro: A sociedade poderá constituir procuradores “ad negotia” ou “ad judicia”, sendo que as procurações “ad negotia” deverão especificar os atos que poderão ser praticados e somente poderão ser outorgadas com validade para o prazo máximo de 6 (seis) meses. As procurações “ad judicia” terão validade até o final do processo a que se referir”. **ENCERRAMENTO:** Nada mais havendo a tratar, a Sra. Presidente franqueou a palavra a quem dela quisesse fazer uso, e não tendo nenhum dos presentes se manifestado foram suspensos os trabalhos pelo tempo necessário à lavratura da presente ata, no livro próprio, a qual, tendo sido lida e aprovada, foi por todos os presentes assinada. Tangará da Serra, 25 de Maio de 2006. **ASSINATURAS:** Assinaram a Ata, os acionistas, representando 100% (cem por cento) do capital social: **Ângela Ribeiro de Carvalho**, Paulo César Bittencourt de Carvalho, Felipe Bittencourt de Carvalho, Parecis Participações S/C Ltda, representada por seu sócio administrador Fernando César Oliveira de Carvalho, e Paulo César Bittencourt de Carvalho. A presente é cópia fiel da lavrada em livro próprio. Tangará da Serra-MT, 25 de maio de 2006.****

Ângela Ribeiro de Carvalho Presidente da Mesa
Paulo César Bittencourt de Carvalho Secretário

JUNTA COMERCIAL DO ESTADO DE MATO GROSSO – CERTIFICO O REGISTRO EM 03/10/2006
 SOB Nº 20060727926 – Protocolo 06/072792-6 – Empresa: 51 3 0000343 1 ARCA S/AAGROPECUÁRIA – **HENRIQUE DE OLIVEIRA RODRIGUES – SECRETÁRIO GERAL.**

ARCA S/A AGROPECUÁRIA
CNPJ Nº 01.380.468/0001-11

BOLETIM DE SUBSCRIÇÃO

Boletim de subscrição particular de aumento de capital da ARCA S/A AGROPECUÁRIA, deliberado na Assembléia Geral Extraordinária, realizada nesta data, na sua sede social, no valor de R\$ 1.398.744,00 (hum milhão, trezentos e noventa e oito mil e setecentos e quarenta e quatro reais) mediante a emissão de 1.942.700 (hum milhão, novecentos e quarenta e dois mil e setecentos) ações preferenciais, nominativas e sem valor nominal, ao preço de emissão global de R\$ 1.942.700,00 (hum milhão, novecentos e quarenta e dois mil e setecentos reais), que corresponde a R\$ 0,72 (setenta e dois centavos) por ação, totalmente destinado à conta do capital social, já depositados conforme comprovantes bancários a Arca S/, em moeda corrente nacional, passando o capital social de R\$ 10.847.693,62 (dez milhões, oitocentos e quarenta e sete mil, seiscentos e noventa e três reais e sessenta e dois centavos) para R\$ 12.246.437,62 (doze milhões, duzentos e quarenta e seis mil, quatrocentos e trinta e sete reais e sessenta e dois centavos).

Acionista	Ações Pref.	Valor em R\$
PARECIS PARTICIPAÇÕES S/C LTDA., pessoa jurídica de direito privado, inscrita no CNPJ/MF sob o nº 02.658.234/0001-56, com sede na cidade do Rio de Janeiro - RJ, na Avenida Ataulfo de Paiva, nº 226, sala 801, neste ato representada por seu sócio administrador, Fernando César de Oliveira Carvalho, brasileiro, divorciado, economista, portador da Cédula de Identidade RG nº 7.837.422-4 SSP/SP e inscrito no CPF/MF sob o nº 830.888.308-72, com endereço na Rua José Linhares, 55, apto. 10 – Bairro Leblon, na cidade do Rio de Janeiro – RJ.	1.942.700	1.398.744,00
TOTAL	1.942.700	1.398.744,00

Tangará da Serra, 25de Maio de 2006.

Ângela Ribeiro de Carvalho Presidente
Paulo Cesar Bittencourt de Carvalho Secretário

ARCA S/A AGROPECUÁRIA
CNPJ/MF 01.380.468/0001-11
COMPOSIÇÃO ACIONÁRIA

Capital Social – R\$ 12.246.437,62

dividido em 104.149.128 ações, sendo 93.981.880 ações ordinárias e 10.167.248 ações preferenciais

ACIONISTAS	Posição anterior em ações		Emitidas em 25 de Maio de 2006		Permutadas em		Posição atual em ações		Total em ações	Total em R\$
	Ordinárias	Preferenciais	Ordinárias	Preferenciais	Ordinárias	Preferenciais	Ordinárias	Preferenciais		
01. Angela Ribeiro de Carvalho	60	6.354.970					60	6.354.970	6.355.030	2.800.004,52
02. Paulo César Bittencourt de Carvalho	46.990.910	934.789					46.990.910	934.789	47.925.699	4.023.844,55
03. Felipe Bittencourt de Carvalho	46.990.910	934.789					46.990.910	934.789	47.925.699	4.023.844,55
04. Parecis Participações S/C Ltda				1.942.700				1.942.700	1.942.700	1.398.744,00
Total	93.981.880	8.224.548	0				0	93.981.880	10.167.248	104.149.128

Tangará da Serra-MT., 25 de maio de 2006.

Ângela Ribeiro de Carvalho
Presidente

Paulo César B. de Carvalho
Secretário

ASBEMAT
ASSOCIAÇÃO DOS SERVIDORES DO BEMAT
(CNPJ N.º 03.351.548/0001-56)

O Sr. Nelson Ferreira de Barros, Presidente da DIRETORIA executiva da associação, com fundamento no capital IX, art. 18, alínea "t" do estatuto da associação e art. 1.324 do CC convoca todos os integrantes para reunirem-se em ASSEMBLÉIA GERAL EXTRAORDINÁRIA a realizar-se dia 21 de outubro de 2006, às 09:00 horas na sede campestre, situada na Rua do moinho, s/n, Bairro Coxipó, Cuiabá/MT para deliberarem sobre a seguinte pauta.

1. Ratificação das atas concernentes às assembleias anteriores;

Para efeitos legais, esta convocação atende também ao Art. 54 do estatuto.

Cuiabá, 17 de Outubro de 2006.

Nelson Ferreira de Barros
Presidente

David Mariano da Silva, brasileiro, casado, CPF: 066.007.601-25, requereu junto a SEMA-MT, a Licença Ambiental Única-LAU, p/ a Faz. DG, com atividade "Pecuária", município de Poconé-MT, e não foi determinado EIA-Estudo de Impacto Ambiental. **JR – 65-99233766/3322-1307**

"COLETAR – Coletas Industriais Ltda", torna público que requereu à Secretaria Estadual do Meio Ambiente, a renovação da Licença de Operação, período, 16/10/06 16/10/07, para a Reciclagens de Plásticos. Cuiabá, 16/10/2007.

DELTA COSNTRUÇÕES S.A. Toma publico que requereu junto a Secretaria de Estadual do Meio Ambiente – SEMA/MT, a Licença de Operação Provisória – LOP de uma Usina Móvel de Asfalto a ser instalada no Município de Nova Lacerda/MT, Rodovia MT 174, margem direita, km 323, sentido Cuiabá/Vilhena.

Prefeitura Municipal de Aripuanã / MT, Cnpj: 03.507.498/0001-71 torna a público que requereu da Secretaria de Estado de Meio Ambiente – SEMA, licença prévia e de instalação para construção da ETA – Estação de Tratamento de Água, na sede do município de Aripuanã – MT.

EDITAL DE CONVOCACAO DE ELEIÇÃO SINDICAL

O Presidente do Sindicato dos Servidores Públicos Municipais de Alto Paraguai - SISUPMAP-MT., sito a Rua 07 de Setembro, 555, Centro em Alto Paraguai-MT., no uso de de suas atribuições legais e estatutárias, pelo presente Edital, faz saber que no dia 22 de Novembro de 2006, no período de 08:00 h. às 17:00 h., será realizada eleição para a composição da Diretoria Administrativa e do Conselho Fiscal do SISUPMAP-MT. Todos os atos relativos ao Processo Eleitoral devere obedecer os termos dos artigos: 20 a 26 do Estatuto do SISUPMAP-MT.

VAILDE LUCIANA DE OLIVEIRA

PRESIDENTE - SISUPMAP-MT

CENTRO DE GERENCIAMENTO DE RESIDUAIS CUIABA LTDA, CNPJ 06.211.613/0001-54, torna público que requereu à SEMA - Secretaria Estadual de Meio Ambiente – a LICENÇA PRÉVIA para atividade de TRATAMENTO E DISPOSIÇÃO FINAL DE RESÍDUOS DE SAUDE com utilização de Autoclave no seu empreendimento localizado na Fazenda Nova Esperança – Distrito do Pascoal Ramos – Município de Cuiabá - MT. Não foi determinado Estudo de Impacto Ambiental EIA/RIMA.

CENTRO DE GERENCIAMENTO DE RESIDUAIS CUIABA LTDA, CNPJ 06.211.613/0001-54, torna público que requereu à SEMA - Secretaria Estadual de Meio Ambiente – a LICENÇA DE INSTALAÇÃO para atividade de TRATAMENTO E DISPOSIÇÃO FINAL DE RESÍDUOS DE SAUDE com utilização de Autoclave no seu empreendimento localizado na Fazenda Nova Esperança – Distrito do Pascoal Ramos – Município de Cuiabá - MT. Não foi determinado Estudo de Impacto Ambiental EIA/RIMA.

EDITAL DE CONVOCAÇÃO

O Sindicato dos Trabalhadores em Postos de Serviços de Combustíveis e Lubrificantes no Estado de Mato Grosso, devidamente inscrito no CNPJ sob numero 07501764/0001-00, por intermédio de seu Presidente, o Sr. Kleber Souza Oliveira, bem como de sua diretoria, convocam todos os trabalhadores em postos de Serviços de Combustíveis e Lubrificantes, nas empresas de lavagem, lubrificação e troca de óleo, limpeza e conservação de veículos automotivos, lava-jatos, garagens e borracharias, no Estado de Mato Grosso, para a Assembleia Geral Extraordinária que se realizará no dia 31 de outubro de 2006, às 9:00, na rua Pimenta Bueno, n° 520, Bairro Dom Aquino, em Cuiabá – MT, no Estacionamento do Colégio Afirmativo, para tratar da seguinte pauta: Nova Ratificação do Estatuto Sindical e Retificação do §1º do art. 1º do Estatuto do Sindicato, bem como nova ratificação das atas das Assembleias Gerais dos dias 14/05/2005 e 30/06/2005 do Sindicato. Cuiabá, 17 de outubro de 2006. Kleber Souza Oliveira Presidente.

CHRISTOVAM G. F. C. CARNEIRO DA CUNHA, CPF N° 023.287.478-68, Torna público que requereu junto a SEMA, a Licença Ambiental Única(L.A.U.), com PRAD, Averbação de Reserva Legal, para a propriedade denominada Fazenda Água da Serra, Gleba Nova República ? Município de Marcelândia - MT

PARAGUACÚ TÊXTIL S.A (CNPJ: 02.839.640/0004-68) Torna público que requereu da SEMA a Renovação da Licença de Operação (LO), para sua atividade de beneficiamento de algodão, localizada na BR.070, KM 383, Município de Campo Verde/MT.

AGRO INDUSTRIAL SÃO PAULO S.A. torna público que solicitou a SEMA – Secretária de Estado do Meio Ambiente, renovação da Licença de Operação (L.O.) da atividade de beneficiamento, empacotamento e armazenamento de arroz, localizada na Av. Mario Acunha Aristides n° 1.760, Distrito Industrial do município de Rondonópolis-MT. Não foi determinado Estudo de Impacto Ambiental.

EDITAL DE CONVOCAÇÃO

O Presidente da comissão pró-fundação da FEMAKI (Federação mato-grossense de Karatê Interestilos), no uso das atribuições legais que lhe confere a Constituição Federal convoca todos os presidentes da categoria para Assembleia Geral e Extraordinária no próximo dia 21/10/06 às 16:00 hs na sede da Associação Diplomata de Karatê sito a Av. dos Trabalhadores n° 2987/Bairro Carumbé – Cuiabá – Mt para criar, fundar a FEMAKI, eleição por aclamação da 1ª Diretoria Executiva e Conselho Fiscal, posse e aprovação do Estatuto Social de acordo com o novo código civil lei 10.406. Publique-se e Cumpra-se.

JOAQUIM VIRGENIR XAVIER DE BRITO

PRESIDENTE DA COMISSÃO PRÓ-FUNDAÇÃO DA FEDERAÇÃO MATO-GROSSENSE DE KARATÊ INTERESTILOS.

EDMILSON ALVES DOS SANTOS CPF n° 303.869.771-00, torna público que requereu junto à Secretaria de Fazenda do Meio Ambiente –SEMA a Licença Ambiental Única – LAU, da Fazenda Panorama, município de Rio Branco –MT.

"**SSIL Sociedade Sales Industrial Ltda**", torna público que requereu a SEMA/MT as Licenças Prévia e de Instalação p/ atividade de produção de BIODIESEL, localizada na Rod. Br 364 Km 221, Z. Rural - Rondonópolis/MT. Não foi determinado estudo de impacto ambiental.

"**ESA ARMAZENS GERAIS LTDA**" torna público que requereu a SEMA-MT a Renovação da Licença de Operação para a atividade de armazenamento de algodão, localizada no Anel Viário Conrado Sales Brito, Km 2,5 no município de Rondonópolis /MT.

"**SPIERING & BENEZ LTDA**", torna público que requereu a SEMA/MT a Licença de Operação p/ atividade de beneficiamento e armazenamento de milho, localizada na Rod. Br 364 Km 199, Z. Suburbana - Rondonópolis/MT. Não foi determinado estudo de impacto ambiental.

"**MED FORMULA LTDA**" torna público que requereu a SEMA /MT as Licenças Prévia, de Instalação e de Operação para farmácia de manipulação, sito à Rua Londrina, n° 145 - Centro – Primavera do Leste / MT. Não foi determinado estudo de impacto ambiental.

"**VLS – Comércio de Combustíveis Ltda**" torna público que requereu a SEMA-MT a Renovação da Licença de Operação do Posto de Abastecimento de Combustíveis, localizada na Avenida Marechal Dutra esq. c/ Rua Rio Branco n° 1.472, no município de Rondonópolis /MT.

B N Guarnieri Madeiras- ME, torna publico que requereu a SEMA, a Renovação de sua Licença Operacional para atividade de desdobro de madeira, sito a Estrada Bauru Km 0,8 Setor Industrial – Marcelândia-MT. Não foi pedido estudo de Impacto ambiental.

CARAMURU ARMAZENS GERAIS, inscrita no CNPJ: 02.892.438/0028-77, torna publico que requereu junto a SEMA o pedido da Renovação da Licença de Operação para atividade de Armazenagem e Secagem de Grãos, localizada na Rua Santo Antonio n° 55 Centro- Ribeirãozinho/MT.

1. **PRISCILA RASQUERI MENDES MARASCHIN "EMBALAGENS PRINCESA"**, torna público que requereu a SEMA, o pedido da Licença de Operação, para atividade de Reciclagem de Sucatas não Metálicas, localizado na Rodovia BR 070, KM 377, Zona Rural, no Município de Campo Verde – MT.

CONVOCAÇÃO
RESOLVE:

O Presidente da Associação dos servidores da SEET-ASSEET, torna público a quem interessar, que estará realizando eleição para renovação de sua Diretoria Executiva e Conselhos: Fiscal e Deliberativo, visando o triênio 2007/2010, a ser realizada em Cuiabá/MT, no dia 1º de dezembro de 2006, das 09:00 às 17:00 horas, no Auditório da SINFRA, o prazo para o registro das Chapas será de 20 (vinte) dias, contados da data desta publicação, na qual participarão do pleito os sócios considerados aptos, lotados em Cuiabá.

Cuiabá-MT., 17 de outubro de 2006.

CARLOS AUGUSTO CONCEIÇÃO PINHEIRO
Presidente da ASSEET

C.P.F. 138.931.571-15 RG. 234-437-4-SSP/MT

MUGIDO EMPREENDIMENTOS PECUÁRIOS LTDA.

CNPJ/MF: 05.533.244/0001-53

ATA DE REUNIÃO

Aos 09 dias do mês de outubro do ano de dois mil e seis Depois de Cristo reuniram-se na sede e foro da empresa **MUGIDO EMPREENDIMENTOS PECUÁRIOS LTDA**, sito a Rua São Benedito nº 760, Bairro Lixeira, Cuiabá-MT, seus sócios os Srs. **MARCELO MENDONÇA GARCIA**, **LEOPOLD SCHOBINGER** e **ADRIAN THEODOR BUHRER**, com a finalidade única de reduzir o capital social da empresa. Após várias vezes o uso da palavra, ter sido usada por todos os participantes da reunião para afirmar o objetivo em pauta, ficou decidido que, por não haver necessidade comercial do capital social da empresa em questão estar estabelecido nos limites que se encontra sua redução de R\$ 2.598.114,99 (dois milhões quinhentos e noventa e oito mil, cento e quatorze reais e noventa e nove centavos) para R\$ 1.896.114,99 (um milhão, oitocentos e noventa e seis mil, cento e quatorze reais e noventa e nove centavos). Cabendo esta redução ser realizada unicamente da participação do sócio **Adrian Theodor**, detentor da quase totalidade das cotas do capital social da empresa. Ainda por este mesmo ato a empresa **Mugido Empreendimentos Pecuários Ltda**, se responsabiliza comercial, judicial e extrajudicialmente por danos a terceiros que por ventura este ato venha representar. Assim sendo e estando todos de acordo e em pleno exercício direitos, deveres e faculdades ratificam o presente ato pela presente ata conforme assinaturas abaixo.

MARCELO MENDONÇA GARCIA

LEOPOLD SCHOBINGER

ADRIAN THEODOR BUHRER

Representado por **LEOPOLD SCHOBINGER**

DECLARAÇÃO

FAZENDA SANTA MARIA FONTOURA

Proprietário **Walter Barbosa Ferolia**
Canabrava do Norte – MT – Zona Rural

FUNCIONÁRIO: EDSON DIAS DOS REIS

Admitido dia 01/06/2006.

Demitido dia 08/09/2006 – (pedido demissão)

Declara para todos os fins e direito que o mesmo não compareceu para dar baixa na carteira de trabalho.

GILSON EVANGELISTA DE SOUZA, CPF: 272.988.681-87, TORNA PUBLICO QUE REQUEREU A SECRETARIA DE ESTADO DO MEIO AMBIENTE (SEMA), **LICENÇA AMBIENTAL ÚNICA (LAU)**, PARA A FAZENDA DENOMINADA ESTANCIA TOPÁZIO, EM FELIZ NATAL/MT. NÃO EIA/RIMA
DMT/DO

MAURO GOMES DA SILVA, CPF: 274.496.371-20, torna publico que requereu a Secretaria de Estado e Meio Ambiente – SEMA/MT, Licenciamento de Micro Propriedade Rural, na propriedade Rural, na propriedade Estância Santa Rosa, na gleba Piraputanga, localizada no município de Cáceres – MT.

PALMÉRIO DE JESUS BOTELHO, CPF: 075.028.858-20, torna público que requereu a Secretaria de Estado e Meio Ambiente – SEMA/MT, Licenciamento de pequenas Propriedade Rural, na propriedade denominada Fazenda Santa Inês, na gleba Piraputanga, localizada no município de Cáceres – MT.

TRUCYDIDES ALVARES, CPF: 514.437.081-00, torna público que requereu a Secretaria de Estado e Meio Ambiente – SEMA/MT, Licenciamento Ambiental Único – LAU, na propriedade denominada Fazenda Nossa Senhora do Pilar, na gleba Piraputanga, localizada no Município de Cáceres – MT.

JUDITH MARIA DA SILVA, CPF: 058.290.128-63, torna publico que requereu a Secretaria de Estado e Meio Ambiente – SEMA/MT, Licenciamento Ambiental Único – LAU, na propriedade denominada Fazenda Santo Reis, na Gleba Roça Velha (Baia Bela), localizado no Município de Cáceres-MT.

EDITAL DE REGISTRO DE CHAPA CONCORRENTE AO SINAD/MT

O PRESIDENTE DA COMISSÃO PERMANENTE ELEITORAL DO SINDICATO DOS ADMINISTRADORES DE MATO GROSSO, torna público o pedido e registrada a Chapa apresentada perante o SINAD/MT, para o preenchimento de vagas de membros Efetivos e Suplentes a partir de 2007.

Cuiabá-MT, em 16 de Outubro de 2006.

Adm. Geraldo Cerilo de Campos – CRA/MT 2.500

Presidente da Comissão Permanente Eleitoral do SINAD/MT

SINAD/MT

Mandatos de 4 (quatro) anos, 2007/2010

Chapa 1

Presidente: Adm. Álvaro Scolfaro

1º Secretário: Adm. Arthur Edemir Montenegro Gressler

2º Secretário: Adm. Leuza Batista Menezes

1º Tesoureiro: Adm. João Batista de Oliveira Lemos

2º Tesoureiro: Adm. Osvaldo Cherobino Gori

1º Suplente de Diretoria: Adm. Helena Scozziero Simões de Arruda

2º Suplente de Diretoria: Adm. Kátia Aparecida Reis de Oliveira Arruda

3º Suplente de Diretoria: Adm. Mariluci Curvo de Aquino

4º Suplente de Diretoria: Adm. Jadir Neves Marques

5º Suplente de Diretoria: Adm. Érika Cunha Monteiro Avelino Vieira,

1º Conselho Fiscal Titular: Adm. Alaércio Soares Martins

2º Conselho Fiscal Titular: Adm. Luis César Simões de Arruda

3º Conselho Fiscal Titular: Adm. Lécio Victor Monteiro da Silva Costa

1º Conselho Fiscal Suplente: Adm. Lourença Alvarez Garcia

2º Conselho Fiscal Suplente: Adm. Ângela Maria Oliveira Itacaramby

3º Conselho Fiscal Suplente: Adm. Elisley Pagel Peno

Representante junto a Federação Titular: Adm. Hélio Tito Simões de Arruda

Representante junto a Federação Suplente: Adm. Álvaro Scolfaro

ALCIR FIRMINO MARQUES, portador do CPF nº 077.802.618-32, torna público que requereu junto à Secretaria Estadual do Meio Ambiente – SEMA/MT, Licença Ambiental Única – LAU e ARL da **Fazenda Estrela do Sul**, localizada no município de General Carneiro/MT. Não foi determinado EIA/RIMA.

Asplemat/DO

DIAGEM DO BRASIL MINERAÇÃO LTDA, torna público que requereu junto à Secretaria Estadual do Meio Ambiente-SEMA, a Licença de Operação (L.O./ Pesquisa), para atividade de extração de substância mineral (diamantes), através de Guia de Utilização, no local denominado Chapadão, no município de Juína-MT em área correspondente ao processo DNPM- 866.370/98. Não foi determinado estudo de impacto ambiental.

Asplemat/DO



COMUNICADO

CENTRAIS ELÉTRICAS MATOGROSSENSES S/A – CEMAT torna público que requereu à SEMA – Secretaria Estadual do Meio Ambiente a Renovação da **Licença de Operação da LT Colider / Matupá – MT.**

Asplemat/DO



COMUNICADO

CENTRAIS ELÉTRICAS MATOGROSSENSES S/A – CEMAT torna público que requereu à SEMA – Secretaria Estadual do Meio Ambiente a Renovação da **Licença de Operação da LT Sinop Eletronorte / Sinop Cemat – MT.**

Asplemat/DO



COMUNICADO

CENTRAIS ELÉTRICAS MATOGROSSENSES S/A – CEMAT torna público que requereu à SEMA – Secretaria de Estado do Meio Ambiente a Renovação da **Licença de Operação da UT Paranorte - MT.**

Asplemat/DO



COMUNICADO

CENTRAIS ELÉTRICAS MATOGROSSENSES S/A – CEMAT torna público que requereu à SEMA – Secretaria de Estado do Meio Ambiente a **Licença Prévia e Licença de Instalação da RDR Comunidade Piuva – Barão de Melgaço - MT.**

Asplemat/DO



COMUNICADO

CENTRAIS ELÉTRICAS MATOGROSSENSES S/A – CEMAT torna público que requereu à SEMA – Secretaria de Estado do Meio Ambiente a **Licença Prévia e Licença de Instalação da RDR Comunidade São Rafael e Bela Vista – Chapada dos Guimarães - MT.**

Asplemat/DO



COMUNICADO

CENTRAIS ELÉTRICAS MATOGROSSENSES S/A – CEMAT torna público que requereu à SEMA – Secretaria de Estado do Meio Ambiente a **Licença Prévia e Licença de Instalação da RDR Comunidade Barra do Ribeiro – Chapada dos Guimarães - MT.**

Asplemat/DO

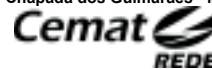

COMUNICADO

CENTRAIS ELÉTRICAS MATOGROSSENSES S/A – CEMAT torna público que requereu à SEMA – Secretaria de Estado do Meio Ambiente a **Licença Prévia e Licença de Instalação da RDR Comunidade Jangada de Cima, Batatais, Angical, Serra Morena e Capão das Vacas – Chapada dos Guimarães. - MT.**

Asplemat/DO

PREFEITURA MUNICIPAL DE SINOP

CNPJ N.º 15.024.003/0001-32

Torna-se público que requereu a SEMA (Secretaria do Estado do Meio Ambiente) a Licença Prévia para atividade de Depósito de Resíduos da Construção civil e Resíduos Vegetais localizado na Estrada Adalgisa chácaras n.º 221 e n.º 222 Gleba Celeste 3ª Parte no município de Sinop/MT. Não foi determinado estudo de impacto ambiental.

Asplemat/DO

EXTRAVIO DE DOCUMENTOS

Mauro Aparecido Facholli, Inscrição estadual nº 13286803-2, estabelecido à Rod BR 070 KM 391 em Campo Verde-MT, comunica que foram extraviados as notas fiscais fatura, Modelo 1, de nrs 1622 e 1623.

N.D. DE OLIVEIRA & CIA LTDA, pessoa jurídica, com sede a Av. Amazonas, 19, cidade Alta, em Alta Floresta-MT, CNPJ nº 37.505.732/0001-43, Inscrição Estadual nº 13.140.912-3, neste ato representada por seu sócio proprietário, Sr. **José Alves de Oliveira** portador da CI/RG-141.953-SSP/MT, e do CPF-175.287.471-49, venho através desta comunicar o extravio dos Talões de Notas Fiscais abaixo relacionados: a) Talão de Nota Fiscal - B-1 nº 001 à 075; nº 076 à 450. b) Talão de Nota Fiscal - B-2 nº 001 à 050; nº 051 à 175. c) Talão de Nota Fiscal - D-1 nº 001 à 500; nº 501 à 1.500; nº 2.451 à 2.500; nº 2.501 à 3.500; nº 3.501 à 3.600; nº 5.101 à 5.150. d) Talão de Nota Fiscal - D-2 nº 001 à 250. e) Talão de Nota Fiscal - Mod. 1 nº 101 à 125.

HARRI PSCHIEDT (FAZENDA AGRICOLA PSCHIEDT II), produtor rural com inscrição estadual nº 13.292.351-3, sito à Rod. MT 170, Km 32, Zona Rural, Diamantino-MT, **DECLARA** o extravio dos seguintes livros fiscais: Livro Registro de Entrada 001, Livro Registro de Saída 001, Livro Registro Auração de ICMS 001 e Livro Registro de Inventário 001.

A empresa **Guarujá Diesel**, estabelecida à Rua-N, L-11 e 12, Q-02, S/N, no bairro Parque Ouro Branco, na cidade de Várzea Grande-MT, devidamente inscrita sob CGC (CNPJ) 00.329.656/0002-33, Jucemat nº 519.00130808 e I.E. 13.150.909-8, comunica que foram extraviados todos os livros fiscais registro de: entrada, saídas, apuração de ICMS, Inventário, Utilização de documentos fiscais de termos e ocorrências; todas as notas fiscais de entrada / saída (usadas, não usadas e parcialmente usadas).

COMERCIAL DE ALIMENTOS PAULISTANIA LTDA, com sede na Ave Ludovico da Riva Neto n. 1652 – Sala A – Centro – Alta Floresta – MT, com CNPJ 04.055.370/0001-87 e I.E. 13.196.888-2, declara que foram extraviados os seguintes documentos: 02 talões de N.F. modelo 01 25x04 de n. 000001 a 00050, CFE AUT. 0003 (Lazer Gráff) de 26.01.2001, e 47 talões de N. F. 00075 a 001250, CFE AUT. 0003 (Lazer Gráff) de 26.01.2001, GR 2533, Talão de N. F. n. 051 a 075 e 03 impressora ECF n. 4708001091180, 4708001094806 e 470800119363887 marca BEMATEC.

ADELINA LORINI MARI, EMPRESA INDIVIDUAL, ESTABELECIDADA NA RUA GUAICURUS, 331, EM JACIARA, MT, INSCRITA NO C.N.P.J. 15.352.198/0001-40, INSCRIÇÃO ESTADUAL N. 13.001.340-4, DECLARA, QUE EXTRAVIOU SEUS TALÕES DE NOTA FISCAL DA SÉRIE – D – DO N. 001 A 3.500, NOTA FISCAL DE MICROEMPRESA N. 001 A 1.250, LIVRO DE ENTRADA N. 01 – LIVRO DE SAÍDA N. 01 E 02, LIVRO DE APURAÇÃO N. 01-02-03, LIVRO TERMO DE OCORRÊNCIA, N. 01 E LIVRO DE INVENTÁRIO N. 01.

RAFAEL CÔRREA DA SILVA & CIA LTDA – CNPJ: 05.889.983/0001-82 – I.E. 13.236.817-0, sito à Rua das Nogueiras, nº 695, Setor Comercial, Sinop – MT, comunica o EXTRAVIO de 05 (Cinco) Blocos de Notas Fiscais Série 1, de nº 000.001 a 000.125 – Autorização 545/1124/03 – 12/03.

A Empresa **HIDROQUIMICA PISCINAS LTDA LTDA**, com nova Razão Social como **D'ÁLIMENTOS INDUSTRIA E COMERCIO LTDA** devidamente inscrita no CNPJ: 24.712.044/0001-02, Insc. Estadual, n.º 13.056.467-2. Rua C, nº 17, Bairro Helio Ponce de Arruda, Varzea Grande-MT. COMUNICA o extravio do seguintes documentos:

Blocos de Nota Fiscal Serie- **UNICA** de nº. 01 a 1.250

Blocos de Nota Fiscal Serie- **D-1** de nº 01 a 500

Livros Fiscais **ENTRADAS N.º 01**

Livro Fiscal de SAIDAS N.º 01

Livro Fiscal de APURAÇÃO ICMS N.º 01 E 02

Livro Fiscal de REGISTRO DE UTILIZAÇÃO DE DOCUMENTOS FISCAIS E TERMOS DE OCORRENCIA; N.º 01

Livro Fiscal de REGISTRO DE IVENTARIO N.º 1

Livro de REGISTRO DE EMPREGADOS N.º 01

Livro de INSPEÇÃO DO TRABALHO N.º 01

TODAA MOVIMENTAÇÃO DESDE A CONSTITUIÇÃO ATÉ A DATA DE HOJE COMO: NOTAS FISCAIS DE ENTRADAS, NOTAS DE SAIDAS, GUIAS DE RECOLHIMENTO DOS IMPOSTOS FEDERAIS, MUNICIPAIS E ESTADUAIS.

RAFAEL CORREA DA SILVA & CIA LTDA – CNPJ de n.º 05.889.983/0001-82 – I.E. n.º 13.236.817-0, estabelecido à Rua: Das Nogueiras, n.º 695 - Setor Comercial - Sinop – MT, comunica o extravio de 05 (cinco) Blocos de Notas Fiscais, Série 1, de n.º 000.001 à 000.125 – Autorização n.º 545/1124/03 – 12/03.

Regina Marta Vrech Coelho, inscrito no CNPJ sob o nº 07719375000167 e no Município sob o nº 75637, estabelecido na Rua : Santa Monica n 35; Bairro ardim Santa Marta, Cuiabá , MT, ,por seu representante legal declara ,sob às penas da lei ,para fins de comprovação , junto à Coordenadoria de ISSQN, nos termos do art. 8º do Decreto n) 3.864 de 30 de janeiro de 2001 ,que extraviou as notas de série nº2, numero sequencial

78, ,notas estas que foram emitidas pelo contribuinte. Declara ainda,estar ciente da penalidade estatuida na alinea "b" do inciso V do art 352 do Codigo Tributario Municipal de Cuiabá, swem prejuizo da apuração do ISSQN devido.

Edital de Extravio de Notas Fiscais em branco Regina Marta Vrech Coelho, inscrito no CNPJ sob o nº 07719375000167 e no Município sob o nº 75637, estabelecido na Rua : Santa Monica n 35; Bairro ardim Santa Marta, Cuiabá , MT, ,por seu representante legal declara ,sob às penas da lei ,para fins de comprovação , junto à Coordenadoria de ISSQN, nos termos do art. 8º do Decreto n) 3.864 de 30 de janeiro de 2001 ,que extraviou as notas fiscais de série 2, número sequencial 79, 80 e 81, notas estas que foram emitidas pelo contribuinte. Declara ainda,estar ciente da penalidade estatuida na alinea "f" do inciso VI do art 352 do Codigo Tributario Municipal de Cuiabá, swem prejuizo da apuração do ISSQN devido.

A empresa **JAIRO MARCOS BORTOLÁS E OUTROS**, CPF nº 408.633.360-00, inscrição estadual 13.261.241-0, sito a Rodovia MT 100 KM 51 à direita 30 KM, Fazenda Siriema, zona rural, neste município de Alto Taquari, estado de Mato Grosso, DECLARA o extravio das Notas Fiscais da série MOD. 1 de N.º 00039, 00165, 000169, 000205, 000206, 000210 à 000213, as quais não foram lançadas no livro de fisco.

Edital de Extravio de Notas Fiscais Emitidas

Ferreira e Amaral Ltda, inscrito no CNPJ(MF) sob o nº 03.246.287/0001-22 e no Município sob o nº 76996, estabelecido na Rua 414 n. 21 Bairro Tijucal - Cuiabá - MT, por seu representante legal, DECLARA, sob as penas da Lei, para fins da comprovação junto à Coordenadoria de ISSQN, nos termos do art. 8º do Decreto nº 3.846 de 30 de Janeiro de 2001, que extraviou as notas fiscais de série 2, número sequencial 000001 a 000010, notas estas que foram emitidas pelo contribuinte. Declara ainda estar ciente da penalidade instituída na alínea "f" do inciso VI do art. 352 do Código Tributário Municipal de Cuiabá, sem prejuízo do arbitramento do ISSQN.

AP SERVIÇOS AGRONOMICOS LTDA, CNPJ: 07.795.363/0001-00, I.M: 90.735, Cuiabá-MT, por seu representante legal, LUIZ CESAR LINO DE OLIVEIRA, **DECLARA, sob as penas da lei**, para fins da comprovação junto à Coordenadoria de ISSQN, nos termos do art. 8º do Decreto nº 3.846 de janeiro de 2001, que extraviou as N.F.s de Série 2 de nº 39 e 40, notas emitidas. Declara ainda, estar ciente da penalidade estatuida na alinea "b" do inciso V do art. 352 do Código Tributário Municipal de Cuiabá, sem prejuizo da apuração do ISSQN devido.

Asplemat/DO

CIVILBRÁS – COMÉRCIO INDUSTIA ENGENHARIA BRASILEIRA LTDA, CNPJ (MF): 02.487.130/0001-26 e I.M. 28012, Cuiabá/MT, por seu representante legal, **DECLARA, sob as penas da Lei**, para fins da comprovação junto à coordenadoria de ISSQN, nos termos do art. 8º do Decreto nº 3.846 de janeiro de 2001, que extraviou as notas fiscais de série 3, número sequencial 92 nota esta que não fora emitida pelo contribuinte. Declara ainda, estar ciente da penalidade estatuida na alinea "f" do inciso VI do art.352 do Código Tributário Municipal de Cuiabá.

Asplemat/DO



Governo do Estado de Mato Grosso
**Secretaria de Administração
SAD**

CENTRO POLÍTICO ADMINISTRATIVO-CPA

CEP 78050970-Cuiabá-Mato Grosso

CNPJ(MF)03.507.415/0004-97

FONE/FAX: (65) 3613-8000

**SUPERINTENDÊNCIA DA IMPRENSA OFICIAL
DO ESTADO DE MATO GROSSO**

www.iomat.mt.gov.br

E-mail:

publica@iomat.mt.gov.br

Acesse o Portal E-Mato Grosso

www.mt.gov.br

ORIENTAÇÃO PARA PUBLICAÇÃO

De acordo com a Instrução Normativa nº 001/2006 do Diário Oficial de 14 de junho de 2006, as matérias deverão ser enviadas pelo sistema IOMATNET até as 18:00 hs e no balcão da IOMAT, pessoalmente, disquete, CD Rom ou através de correio eletrônico até as 16:00 hs.

Os arquivos deverão ser em extensões .doc ou .rtf

ADMINISTRAÇÃO E PARQUE GRÁFICO
Centro Político Administrativo - Fone 3613 - 8000

ATENDIMENTO EXTERNO

De 2ª a 6ª feira - Das 9:00 às 17:00 h

JORNAL RETIRADO NO BALCÃO DA IOMAT

Trimestral R\$ 40,00 - Semestral R\$ 70,00 - Anual R\$ 130,00

ENTREGA EM DOMICÍLIO CUIABÁ E VÁRZEA GRANDE

Trimestral R\$ 80,00 - Semestral R\$ 150,00 - Anual R\$ 280,00

DEMAIS LOCALIDADES (VIA CORREIO)

Trimestral R\$ 170,00 - Semestral R\$ 320,00 - Anual R\$ 600,00

HINO DE MATO GROSSO

Decreto Nº 208 de 05 de setembro de 1983

Letra de Dom Francisco de Aquino Correa e música do maestro Emílio Heine

Limitando, qual novo colosso,
O ocidente do imenso Brasil,
Eis aqui, sempre em flor, Mato Grosso,
Nosso berço glorioso e gentil!

Eis a terra das minas faiscentes,
Eldorado como outros não há
Que o valor de imortais bandeirantes
Conquistou ao feroz Paiaçuás!

Salve, terra de amor, terra do ouro,
Que sonhara Moreira Cabral!
Chova o céu dos seus dons o tesouro
Sobre ti, bela terra natal!

Terra noiva do Sol! Linda terra!
A quem lá, do teu céu todo azul,
Beija, ardente, o astro louro, na serra
E abençoa o Cruzeiro do Sul!

No teu verde planalto escampado,
E nos teus pantanais como o mar,
Vive solto aos milhões, o teu gado,
Em mimosas pastagens sem par!

Salve, terra de amor, terra do ouro,
Que sonhara Moreira Cabral!
Chova o céu dos seus dons o tesouro
Sobre ti, bela terra natal!

Hévea fina, erva-mate preciosa,
Palmas mil, são teus ricos florões,
E da fauna e da flora o índio goza,
A opulência em teus virgens sertões.

O diamante sorri nas grupiaras
Dos teus rios que jorram, a flux,
A hulha branca das águas tão claras,
Em cascatas de força e de luz.

Salve, terra de amor, terra do ouro,
Que sonhara Moreira Cabral!
Chova o céu dos seus dons o tesouro
Sobre ti, bela terra natal!

Dos teus bravos a glória se expande
De Dourados até Corumbá,
O ouro deu-te renome tão grande
Porém mais, nosso amor te dará!

Ouve, pois, nossas juras solenes
De fazermos em paz e união,
Teu progresso imortal como a fênix
Que ainda timbra o teu nobre brasão.

Salve, terra de amor, terra do ouro,
Que sonhara Moreira Cabral!
Chova o céu dos seus dons o tesouro
Sobre ti, bela terra natal!

HINO À BANDEIRA DE MATO GROSSO

Letra e música dos autores: Abel Santos Anjos Filho, Tânia Domingas do Nascimento e Hudson C. Rocha.

"Uma radiante estrela exalta o céu anil
Fulgura na imensidão do meu Brasil
Constelação de áurea cultura e glórias mil
Do bravo heróico bandeirante varonil

Que descobrindo a extensa mata sobranceira
Do Centro Oeste, imensa gleba brasileira
Trouxe esperança à juventude altaneira
Delimitando a esfera verde da bandeira.

Erga aos céus oh! estandarte
De amor e união
Mato Grosso feliz
Do Brasil é o verde coração.

Belo pendão que ostenta o branco da pureza
Losango lar da paz e feminil grandeza.
Teu manto azul é o céu que encobre a natureza
De um Mato Grosso emoldurado de beleza.

No céu estampas o matiz patriarcal
E ao Sol fulguras belo esplêndido ideal
Na Terra semeando a paz universal
Para colhermos um futuro sem igual.

Erga aos céus oh! estandarte
De amor e união
Mato Grosso feliz
Do Brasil é o verde coração".