

DIÁRIO OFICIAL



do Estado de Mato Grosso ANO CXXV - CUIABÁ Quarta-Feira, 4 de Novembro de 2015 Nº 26652

PODER EXECUTIVO

ATO DO GOVERNADOR

DIVERSOS

ATO N. 7.430/2015

O GOVERNADOR DO ESTADO DE MATO GROSSO E O DIRETOR-PRESIDENTE DA MATO GROSSO PREVIDÊNCIA, no uso de suas atribuições legais e fundamentado no Art. 3º, incisos I, II e III, da Emenda Constitucional nº 47, de 05.07.2005 e Art. 140, Parágrafo único, da Constituição Estadual, mais as disposições da Lei Complementar n. 50, de 01 de outubro de 1998 e suas alterações, e tendo em vista o que consta no Processo nº 578343/2015, da Mato Grosso Previdência, resolvem **Aposentar, Voluntariamente, por Tempo de Contribuição**, o (a) Sr (a). **CARLETH CASTRO E SILVA**, portador (a) do RG nº 143311/SSP/MT e do CPF nº 027.981.311-20, servidor (a) NOMEADO EFETIVO (a), no cargo de PROFESSOR EDUC. BASICA C-12, 30 horas semanais de trabalho, contando com 46 Anos, 11 Meses e 16 Dias de tempo total de contribuição, lotado (a) na SECRETARIA DE ESTADO DE EDUCACAO, no município de CUIABA/MT.

Palácio Paiaguás, em Cuiabá - MT, 4 de Novembro de 2015.

PEDRO TAQUES
Governador do Estado

RONALDO ROSA TAVEIRA
Diretor-Presidente da MTPREV

ATO N. 7.431/2015

O GOVERNADOR DO ESTADO DE MATO GROSSO E O DIRETOR-PRESIDENTE DA MATO GROSSO PREVIDÊNCIA, no uso de suas atribuições legais e fundamentado nos incisos I, II, III e IV do artigo 6º da Emenda Constitucional nº 41, de 19.12.2003, c/c artigo 40, §5º, da Constituição Federal e Art. 140, Parágrafo único da Constituição Estadual, mais as disposições da Lei Complementar n. 50, de 01 de outubro de 1998 e suas alterações, bem como o teor do Processo nº 578426/2015, da Mato Grosso Previdência, resolvem **Aposentar, Voluntariamente, por Tempo de Contribuição**, o (a) Sr (a). **VILMA FERREIRA BARBOZA DA SILVA**, portador (a) do RG nº 05523427/SSP/MT e do CPF nº 352.549.041-00, servidor (a) NOMEADO EFETIVO (a), no cargo de PROFESSOR EDUC. BASICA B-09, 30 horas semanais de trabalho, contando com 30 Anos e 24 Dias de tempo de magistério, lotado (a) na SECRETARIA DE ESTADO DE EDUCACAO, no município de CUIABA/MT.

Palácio Paiaguás, em Cuiabá - MT, 4 de Novembro de 2015.

PEDRO TAQUES
Governador do Estado

RONALDO ROSA TAVEIRA
Diretor-Presidente da MTPREV

GOVERNO DO ESTADO DE MATO GROSSO

José Pedro Gonçalves Taques
Governador do Estado

Carlos Henrique Baqueta Fávoro
Vice Governador

Secretário-Chefe da Casa Civil	Paulo Cesar Zamar Taques
Secretário-Chefe da Casa Militar	Airton Benedito de Siqueira Júnior
Secretário de Estado de Segurança Pública	Mauro Zaque de Jesus
Secretário de Estado de Justiça e Direitos Humanos	Marcio Frederico de Oliveira Dorileo
Secretário de Estado de Planejamento	Marco Aurélio Marrafon
Secretário de Estado de Fazenda	Paulo Ricardo Brustolin da Silva
Secretário Controlador-Geral do Estado	Ciro Rodolpho Pinto de Arruda Siqueira Gonçalves
Secretário de Estado de Agricultura Familiar e Assuntos Fundiários	Suelme Evangelista Fernandes
Secretário de Estado de Desenvolvimento Econômico	Seneri Kernbeis Paludo
Secretário de Estado de Trabalho e Assistência Social	Valdiney Antônio de Arruda
Secretário de Estado de Infraestrutura e Logística	Marcelo Duarte Monteiro
Secretário de Estado de Educação	Perminio Pinto Filho
Secretário de Estado de Gestão	Júlio Cezar Modesto dos Santos
Secretário de Estado de Saúde	Eduardo Luiz Conceição Bermudez
Secretário de Estado do Gabinete de Comunicação	Jean Marcel da Silva Campos
Procurador Geral do Estado	Patryck de Araújo Ayala
Secretária de Estado de Meio Ambiente	Ana Luiza Avila Peterlini de Souza
Secretário de Estado de Cultura, Esportes e Lazer	Leandro Faleiros Rodrigues Carvalho
Secretária de Estado do Gabinete de Transparência e Combate à Corrupção	Adriana Lúcia Vandoni Curvo
Secretária de Estado de Ciência, Tecnologia e Inovação	Luzia Helena Trovo Marques de Souza
Secretário de Estado de Cidades	Eduardo Cairo Chiletto
Secretário de Estado do Gabinete de Governo	José Arlindo de Oliveira Silva
Secretário de Estado do Gabinete de Articulação e Desenvolvimento Regional	Eduardo Alves de Moura
Secretário de Estado do Gabinete de Assuntos Estratégicos	Gustavo Pinto Coelho de Oliveira

SEGES
SECRETARIA DE
ESTADO DE GESTÃO



IOMAT

GOVERNO DE
MATO GROSSO
ESTADO DE TRANSFORMAÇÃO

SUPERINTENDÊNCIA DA IMPRENSA OFICIAL
DO ESTADO DE MATO GROSSO

CENTRO POLÍTICO ADMINISTRATIVO
Rua 03 Quadra 11, Lote 3
CEP 78050-970 Cuiabá - Mato Grosso
CNPJ(MF) 03.507.415/0004-97
FONE: (65) 3613-8000

E-mail:
publica@iomat.mt.gov.br

Visite nosso Portal:
www.iomat.mt.gov.br

Acesse o Portal E-Mato Grosso
www.mt.gov.br

ATO N. 7.432/2015

O GOVERNADOR DO ESTADO DE MATO GROSSO E O DIRETOR-PRESIDENTE DA MATO GROSSO PREVIDÊNCIA, no uso de suas atribuições legais e fundamentado nos incisos I, II, III e IV do artigo 6º da Emenda Constitucional nº 41, de 19.12.2003, c/c artigo 40, §5º, da Constituição Federal e Art. 140, Parágrafo único da Constituição Estadual, mais as disposições da Lei Complementar n. 50, de 01 de outubro de 1998 e suas alterações, bem como o teor do Processo nº 578512/2015, da Mato Grosso Previdência, resolvem **Aposentar, Voluntariamente, por Tempo de Contribuição**, o (a) Sr (a). **VANDA CARDOSO DOS SANTOS**, portador (a) do RG nº 18238645/SEJUSP/MT e do CPF nº 608.383.379-53, servidor (a) NOMEADO EFETIVO (a), no cargo de PROFESSOR EDUC. BASICA C-7, 30 horas semanais de trabalho, contando com 25 Anos, 6 Meses e 29 Dias de tempo de magistério, lotado (a) na SECRETARIA DE ESTADO DE EDUCACAO, no município de CUIABA/MT.

Palácio Paiaguás, em Cuiabá - MT, 4 de Novembro de 2015.



PEDRO TAQUES
Governador do Estado



RONALDO ROSA TAVEIRA
Diretor-Presidente da MTPREV

ATO N. 7.433/2015

O GOVERNADOR DO ESTADO DE MATO GROSSO E O DIRETOR-PRESIDENTE DA MATO GROSSO PREVIDÊNCIA, no uso de suas atribuições legais e fundamentado no Art. 3º, incisos I, II e III, da Emenda Constitucional nº 47, de 05.07.2005 e Art. 140, Parágrafo único, da Constituição Estadual, mais as disposições da Lei Complementar n. 50, de 01 de outubro de 1998 e suas alterações, e tendo em vista o que consta no Processo nº 578514/2015, da Mato Grosso Previdência, resolvem **Aposentar, Voluntariamente, por Tempo de Contribuição**, o (a) Sr (a). **CORACI AUGUSTA DO NASCIMENTO**, portador (a) do RG nº 03654192/SSP/MT e do CPF nº 791.578.741-15, servidor (a) NOMEADO EFETIVO (a), no cargo de APOIO ADM EDUC PROFISSIONALIZADO-30 B-7, 30 horas semanais de trabalho, contando com 30 Anos e 5 Dias de tempo total de contribuição, lotado (a) na SECRETARIA DE ESTADO DE EDUCACAO, no município de CUIABA/MT.

Palácio Paiaguás, em Cuiabá - MT, 4 de Novembro de 2015.



PEDRO TAQUES
Governador do Estado



RONALDO ROSA TAVEIRA
Diretor-Presidente da MTPREV

ATO N. 7.434/2015

O GOVERNADOR DO ESTADO DE MATO GROSSO E O DIRETOR-PRESIDENTE DA MATO GROSSO PREVIDÊNCIA, no uso de suas atribuições legais e fundamentado no Art. 3º, incisos I, II e III, da Emenda Constitucional nº 47, de 05.07.2005 e Art. 140, Parágrafo único, da Constituição Estadual, mais as disposições da Lei Complementar nº 441, de

24.10.2011, com aplicação da Lei nº 9538, de 26.05.2011, e tendo em vista o que consta no Processo nº 578564/2015, da Mato Grosso Previdência, resolvem **Aposentar, Voluntariamente, por Tempo de Contribuição**, o (a) Sr (a). **EUNICE DE CASTRO SOUSA**, portador (a) do RG nº 880638/SSP/MT e do CPF nº 581.721.571-34, servidor (a) NOMEADO EFETIVO (a), no cargo de PROFIS TEC NIV MEDIO SERV SAUDE SUS D-9, 40 horas semanais de trabalho, contando com 34 Anos, 2 Meses e 14 Dias de tempo total de contribuição, lotado (a) na SECRETARIA DE ESTADO DE SAUDE, no município de CUIABA/MT.

Palácio Paiaguás, em Cuiabá - MT, 4 de Novembro de 2015.



PEDRO TAQUES
Governador do Estado



RONALDO ROSA TAVEIRA
Diretor-Presidente da MTPREV

ATO N. 7.435/2015

O GOVERNADOR DO ESTADO DE MATO GROSSO E O DIRETOR-PRESIDENTE DA MATO GROSSO PREVIDÊNCIA, no uso de suas atribuições legais e fundamentado nos incisos I, II, III e IV do artigo 6º da Emenda Constitucional nº 41, de 19.12.2003, c/c artigo 40, §5º, da Constituição Federal e Art. 140, Parágrafo único da Constituição Estadual, mais as disposições da Lei Complementar n. 50, de 01 de outubro de 1998 e suas alterações, bem como o teor do Processo nº 578592/2015, da Mato Grosso Previdência, resolvem **Aposentar, Voluntariamente, por Tempo de Contribuição**, o (a) Sr (a). **SERGIO CARLOS APORTA**, portador (a) do RG nº 12393063/SSP/SP e do CPF nº 970.050.028-49, servidor (a) NOMEADO EFETIVO (a), no cargo de PROFESSOR EDUC. BASICA C-10, 30 horas semanais de trabalho, contando com 30 Anos, 1 Mês e 1 Dia de tempo de magistério, lotado (a) na SECRETARIA DE ESTADO DE EDUCACAO, no município de CUIABA/MT.

Palácio Paiaguás, em Cuiabá - MT, 4 de Novembro de 2015.



PEDRO TAQUES
Governador do Estado



RONALDO ROSA TAVEIRA
Diretor-Presidente da MTPREV

ATO N. 7.436/2015

O GOVERNADOR DO ESTADO DE MATO GROSSO E O DIRETOR-PRESIDENTE DA MATO GROSSO PREVIDÊNCIA, no uso de suas atribuições legais e fundamentado no Art. 3º, incisos I, II e III, da Emenda Constitucional nº 47, de 05.07.2005 e Art. 140, Parágrafo único, da Constituição Estadual, com as disposições da Lei nº 10.177, de 05 de novembro de 2014, mais a vantagem do Título Julgado Incorporado de 61,38%, em cumprimento da decisão judicial proferida no Mandado de Segurança nº. 37063/2005 - Classe CNJ - 119 - Comarca Capital, e tendo em vista o que consta no Processo nº 578593/2015, da Mato Grosso Previdência, resolvem **Aposentar, Voluntariamente, por Tempo de Contribuição**, o (a) Sr (a). **GONCALO MARQUES DA SILVA**, portador (a) do RG nº 0209801-6/SEJUSP/MT e do CPF nº 175.608.291-04, servidor

(a) ESTABILIZADO CONSTITUCIONALMENTE (a), no cargo de APOIO DESENV ECO SOC L 10177/14 C-11, 40 horas semanais de trabalho, contando com 40 Anos e 29 Dias de tempo total de contribuição, lotado (a) na SECRETARIA DE ESTADO DE INFRAESTRUTURA E LOGISTICA, no município de CUIABA/MT.

Palácio Paiaguás, em Cuiabá - MT, 4 de Novembro de 2015.



PEDRO TAQUES
Governador do Estado



RONALDO ROSA TAVEIRA
Diretor-Presidente da MTPREV

ATO N. 7.437/2015

O GOVERNADOR DO ESTADO DE MATO GROSSO E O DIRETOR-PRESIDENTE DA MATO GROSSO PREVIDÊNCIA, no uso de suas atribuições legais e fundamentado nos incisos I, II, III e IV do artigo 6º da Emenda Constitucional nº 41, de 19.12.2003, c/c artigo 40, §5º, da Constituição Federal e Art. 140, Parágrafo único da Constituição Estadual, mais as disposições da Lei Complementar n. 50, de 01 de outubro de 1998 e suas alterações, bem como o teor do Processo nº 578631/2015, da Mato Grosso Previdência, resolvem **Aposentar, Voluntariamente, por Tempo de Contribuição**, o (a) Sr (a). **CLEUSA RIBEIRO PEREIRA**, portador (a) do RG nº 02748355/SEJUSP/MT e do CPF nº 538.065.491-68, servidor (a) NOMEADO EFETIVO (a), no cargo de PROFESSOR EDUC. BASICA C-07, 30 horas semanais de trabalho, contando com 25 Anos, 3 Meses e 21 Dias de tempo de magistério, lotado (a) na SECRETARIA DE ESTADO DE EDUCACAO, no município de CUIABA/MT.

Palácio Paiaguás, em Cuiabá - MT, 4 de Novembro de 2015.



PEDRO TAQUES
Governador do Estado



RONALDO ROSA TAVEIRA
Diretor-Presidente da MTPREV

ATO N. 7.438/2015

O GOVERNADOR DO ESTADO DE MATO GROSSO E O DIRETOR-PRESIDENTE DA MATO GROSSO PREVIDÊNCIA, no uso de suas atribuições legais, e fundamentado no Art. 40, § 4º, inciso II da Constituição Federal, redação dada pela Emenda Constitucional nº 47, de 05.07.2005 e Art. 140, Parágrafo único da Constituição Estadual, no Art. 2º da Lei Complementar nº 401, de 22.06.2010, alterada pela Lei Complementar n.º 524, de 02.01.2014, mais as disposições da Lei Complementar n. 407, de 30 de junho de 2010, com subsídio integral, bem como o teor do Processo nº 578669/2015, da Mato Grosso Previdência, resolvem **Aposentar, Voluntariamente, por Tempo de Contribuição**, o (a) Sr (a). ENIVALDO PINTO DE OLIVEIRA, portador (a) do RG nº 0414454-6/SSP/MT e do CPF nº 395.426.531-15, servidor (a) NOMEADO EFETIVO (a), no cargo de INVESTIGADOR DE POLICIA/LC344/407 E-10, 40 horas semanais de trabalho, contando com 30 Anos, 3 Meses e 10 Dias de tempo total de contribuição, lotado (a) na POLICIA JUDICIARIA CIVIL, município de CUIABA/MT.

Palácio Paiaguás, em Cuiabá - MT, 4 de Novembro de 2015.



PEDRO TAQUES
Governador do Estado



RONALDO ROSA TAVEIRA
Diretor-Presidente da MTPREV

ATO N. 7.439/2015

O GOVERNADOR DO ESTADO DE MATO GROSSO E O DIRETOR-PRESIDENTE DA MATO GROSSO PREVIDÊNCIA, no uso de suas atribuições legais e fundamentado no Art. 3º, incisos I, II e III, da Emenda Constitucional nº 47, de 05.07.2005 e Art. 140, Parágrafo único, da Constituição Estadual, com as disposições da Lei nº 10.177, de 05 de novembro de 2014, mais a vantagem do Título Julgado Incorporado de 61,38%, em cumprimento da decisão judicial proferida no Mandado de Segurança nº. 37063/2005 - Classe CNJ - 119 - Comarca Capital, e tendo em vista o que consta no Processo nº 578776/2015, da Mato Grosso Previdência, resolvem **Aposentar, Voluntariamente, por Tempo de Contribuição**, o (a) Sr (a). **BENEDITO CAMPOS NUNES**, portador (a) do RG nº 05994756/SSP/MT e do CPF nº 103.157.561-87, servidor (a) ESTABILIZADO CONSTITUCIONALMENTE (a), no cargo de TECNICO DESENV ECO SOC L 10177/14 D-12, 40 horas semanais de trabalho, contando com 43 Anos e 21 Dias de tempo total de contribuição, lotado (a) na SECRETARIA DE ESTADO DE INFRAESTRUTURA E LOGISTICA, no município de CUIABA/MT.

Palácio Paiaguás, em Cuiabá - MT, 4 de Novembro de 2015.



PEDRO TAQUES
Governador do Estado



RONALDO ROSA TAVEIRA
Diretor-Presidente da MTPREV

ATO N. 7.440/2015

O GOVERNADOR DO ESTADO DE MATO GROSSO E O DIRETOR-PRESIDENTE DA MATO GROSSO PREVIDÊNCIA, no uso de suas atribuições legais e fundamentado no Art. 3º, incisos I, II e III, da Emenda Constitucional nº 47, de 05.07.2005 e Art. 140, Parágrafo único, da Constituição Estadual, mais as disposições da Lei n. 9070, de 24 de dezembro de 2008, e tendo em vista o que consta no Processo nº 578905/2015, da Mato Grosso Previdência, resolvem **Aposentar, Voluntariamente, por Tempo de Contribuição**, o (a) Sr (a). **LUCIEDI LISBOA SANTOS**, portador (a) do RG nº 0041423-9/SEJUSP/MT e do CPF nº 091.705.961-15, servidor (a) NOMEADO EFETIVO (a), no cargo de AGENTE FISCAL EST DEF AGRO FLOR II L9070 D-012, 40 horas semanais de trabalho, contando com 36 Anos, 7 Meses e 4 Dias de tempo total de contribuição, lotado (a) na INST DE DEFESA AGROPEC DO ESTADO DE MT, no município de CUIABA/MT.

Palácio Paiaguás, em Cuiabá - MT, 4 de Novembro de 2015.



PEDRO TAQUES
Governador do Estado



RONALDO ROSA TAVEIRA
Diretor-Presidente da MTPREV

SECRETARIAS**SEGES****SECRETARIA DE ESTADO DE GESTÃO****ATO ADMINISTRATIVO Nº. 2161/SEGES/2015**

O **SECRETÁRIO DE ESTADO DE GESTÃO**, no uso de suas atribuições legais, considerando o disposto no art. 3º, inciso II, da Lei complementar nº. 239, de 28 de dezembro de 2005; disposto na Lei nº 8.269 de 29 de dezembro de 2004, alterada pela Lei Complementar nº. 441 de 24 de outubro de 2011, considerando decisão judicial proferida no processo nº 0501248-70.2014.8.11.0001, no Juizado Especial da Fazenda Pública da Comarca de Cuiabá, considerando ainda, o que dispõe o **Processo nº 515670/2015**, Resolve:

Art. 1º Retificar em Parte o Ato Administrativo nº 2064/SEGES/2015, publicado no **D.O.E de 13/05/2015 - Onde se Lê:** Conceder PROGRESSÃO VERTICAL para o Nível "07" à servidora **LUCIANE PEDROSA DA SILVA SANTIAGO** - Matrícula nº **57375** - Cargo: P.T.N.M.S.S. do SUS, lotada na **Secretaria de Estado de Saúde - SES**, com efeito financeiro a partir de 26/06/2013 - **Leia-se:** Conceder **ENQUADRAMENTO ORIGINÁRIO (...)**

Art. 2º Este Ato Administrativo entra em vigor na data de sua publicação.

Secretaria de Estado de Gestão, em Cuiabá, 21 de outubro de 2015.

JULIO CEZAR MODESTO DOS SANTOS
 Secretário de Estado de Gestão

ATO ADMINISTRATIVO N.º 2163/SEGES/2015

O **SECRETÁRIO DE ESTADO DE GESTÃO**, no uso de suas atribuições legais, e considerando o art. 3º, inciso II, da Lei Complementar nº 239, de 28 de dezembro de 2005; considerando o disposto na Lei Complementar n.º 407 de 30 de junho 2010, alterada pela Lei Complementar nº 540 de 03 de julho de 2014;

R E S O L V E: **Art. 1º** Conceder progressão horizontal na Carreira dos Profissionais da Polícia Judiciária Civil aos servidores da **Secretaria de Estado de Segurança Pública - SESP - POLÍCIA JUDICIÁRIA CIVIL - PJC**, mencionados neste Ato Administrativo:

Cargo - Delegado de Polícia

Processo	Matrícula	Nome	Classe	Efeito Financeiro
310554/2015	242450	DIEGO ALEX MARTIMIANO DA SILVA	B	19/07/2015
360587/2015	242432	FERNANDO FLEURY DA MOTA	B	19/07/2015
349405/2015	242531	PABLO BORGES RIGO	B	19/07/2015
322181/2015	242481	VANESSA AGUIAR DA CUNHA GARDEZ	B	19/07/2015

Art. 2º Este Ato Administrativo entra em vigor na data de sua publicação.
 Secretaria de Estado de Gestão, em Cuiabá, 21 de Outubro de 2015.

JULIO CEZAR MODESTO DOS SANTOS
 Secretário de Estado de Gestão

PORTARIA Nº 55/2015-/GAB/SEGES

Institui Comissão de Recebimento de Material Permanente e de Consumo no âmbito da Secretaria de Estado de Gestão de Mato Grosso e dá outras providências.

O **Secretário de Estado de Gestão**, no uso de suas atribuições

legais, e; Considerando os dispostos artigos 15 § 8º, 62, 69, 73 e 74 da Lei Federal nº 8.666 de 21 de junho de 1993;

RESOLVE:

Art. 1º Instituir a Comissão de Recebimento de Bens Permanentes e de Consumo no âmbito da Secretaria de Estado de Gestão de Mato Grosso.

Art. 2º Designar para compor a Comissão os seguintes servidores:

I - Presidente
RAFAEL DE ALMEIDA CARVALHO COUTO - matrícula 260719, Assessor Técnico II

II - Membros
SANDRA HELENA DE SANTANA AMORIM - matrícula 4463, Técnico Administrativo

LUIS CARLOS DOS SANTOS - matrícula 114095, Analista Administrativo

LUCIA XAVIER DE LIMA - matrícula 213697, Técnico Administrativo.

MARCIO SANCHES BERTAZO - matrícula 256547, Analista Administrativo.

BRUNA SANTOS DO MONTE - matrícula 255029, Técnico Administrativo.

AGEZANDRO COSTA DE ABREU - matrícula 261977 - Assessor Técnico II

WENNITON DOUGLAS DE VASCONCELOS RODRIGUES - matrícula 246411, Gerente de Serviços de Suporte e Atendimento.

BRENNO VINICIUS SILVA EREIPE - matrícula 254440, Gerente de Infra-Estrutura e Segurança de TI.

Art. 3º Determinar que a Comissão de Recebimento de Bens Permanentes e de Consumo analise e avalie todos os itens de estoque recebidos provisoriamente pela Gerência de Patrimônio e Materiais, em relação ao que foi especificado no processo de aquisição: especificação do item, valores e quantidades, inclusive exame amostral.

Art. 4º Atribuir ao Presidente da Comissão a competência de organizar os trabalhos e convocar a Comissão por meio de Comunicação Interna informando a data e o local em que os materiais deverão ser analisados e avaliados.

Art. 5º Estabelecer que a Comissão de Recebimento de Material Permanente e de Consumo tenha como competências:

I - Atestar os itens de estoque, se os itens forem aprovados;

II - Emitir Parecer informando à Gerência Patrimônio e Materiais que a entrada pode ser atestada;

III - Reprovar os itens de estoque recebidos que estiverem fora das especificações definidas na Ordem de Serviço e/ou com qualidade aquém daquela exigida e/ou com avarias;

IV - Emitir Parecer à Gerência de Patrimônio e Materiais informando os casos em que os itens de estoque não forem aprovados.

§ 1º A análise e avaliação dos itens de estoque deverá ser realizada no prazo máximo de 03 (três) dias após o recebimento do material, por grupo de, no mínimo 03 (três) membros.

§ 2º Os itens de estoque serão atestados a partir do resultado obtido pela análise da amostra.

§ 3º A comissão deve solicitar ajuda técnica especializada da SEGES ou outro órgão, nos casos de dificuldade para atestar algum item de estoque.

Art. 6º Esta Portaria entrará em vigor na data de sua publicação, revogando-se disposições em contrário.

Publique-se. Registre-se. Cumpra-se.

Cuiabá/MT, 25 de Agosto de 2015.

Júlio Cezar Modesto dos Santos
Secretário de Estado de Gestão

PORTARIA CONJUNTA Nº 024/2015/SEGES/MTPREV

Institui Comissão para realização do Inventário Físico Financeiro, avaliação inicial e regularização das informações dos bens patrimoniais móveis da Secretaria de Estado de Gestão – SEGES e Mato Grosso Previdência - MTPREV.

O **SECRETÁRIO DE ESTADO DE GESTÃO** do Estado de Mato Grosso, no uso das atribuições que lhe confere o Art. 71, I, II E IV da Constituição Estadual e,

CONSIDERANDO o disposto na Lei Federal nº 4.320/64, que dispõe sobre o levantamento físico e financeiro das Unidades Administrativas;

CONSIDERANDO o Decreto Estadual nº 194, de 15 de julho de 2015, que normatiza a gestão dos bens patrimoniais móveis do Poder Executivo do Estado de Mato Grosso;

CONSIDERANDO a Lei Complementar 560, de 31 de dezembro de 2014, que dispõe sobre a criação do MTPREV;

CONSIDERANDO a necessidade de realização de inventário físico-financeiro dos bens móveis da SEGES e do MTPREV;

CONSIDERANDO a necessidade de regularizar as informações patrimoniais da SEGES e do MTPREV, no SIGPAT e FIPLAN;

RESOLVE:

Art. 1º Instituir comissão para realização do Inventário Físico Financeiro, avaliação inicial e regularização das informações patrimoniais da Secretaria de Estado de Gestão e do Mato Grosso Previdência.

Art. 2º A Comissão será composta pelos servidores abaixo descritos, sob a presidência do primeiro.

BENEDITO BORGES DE REZENDE - Matrícula 45778 - Analista de Desenvolvimento Econômico e Social (SAS).

ADRIANA DA SILVA BAVARESCO - Matrícula 252638 - Técnico Administrativo (MTPREV).

AGENOR EVANGELISTA DA SILVA JUNIOR - Matrícula 263053 - Assessor Técnico III (SEAPS)

BRUNA FABRÍCIA DA SILVA - Matrícula 258119 - Técnico Administrativo (SAS)

CLEUZA ANTUNES DE FRANÇA - Matrícula 263581 - Assessor Técnico I (MTPREV)

DENIS ALBERTO DA SILVA SOUZA - Matrícula 263328 - Assistente Técnico I (SAS)

HEBERT CURVO CAMPOS - 257371 - Analista de Desenvolvimento Econômico e Social (SEAPS)

MILTON FERREIRA RODRIGUES - Matrícula 140506 - Assessor Técnico I (MTPREV)

JARDEL RICARDO DE SOUZA - Matrícula 261996 - Assessor Especial II (SAAS)

WENNITON DOUGLAS DE VASCONCELOS RODRIGUES - Matrícula 246411 - Gerente de Serviços de Suporte (SAS).

Art. 3º O Inventário Anual tem por objetivo detectar todas as anomalias constantes no patrimônio e fornecer subsídios para:

I - verificação da exatidão dos registros de controle patrimonial, mediante a realização de levantamentos físicos;

II - realização do ajuste entre os registros do Sistema Integrado de Gestão Patrimonial - SIGPAT e o Sistema Integrado de Planejamento, Contabilidade e Finanças - FIPLAN;

III - avaliação e controle gerencial dos bens permanentes;

IV- encaminhamento de informações aos Órgãos de Controle;

V - confirmação de responsabilidades pela guarda dos bens patrimoniais móveis, através de Termo de Responsabilidade.

Art. 4º - Compete à Comissão de Inventário da Secretaria de Estado de Gestão:

I - elaborar calendário de inventário anual, definindo o cronograma para sua execução e divulgar as unidades administrativas;

II - coordenar os trabalhos de realização do levantamento físico dos bens patrimoniais, na SEGES e MTPREV;

III - realizar o levantamento físico dos bens patrimoniais;

IV - atualizar as informações sobre os bens encontrados nas unidades inventariadas, no SIGPAT;

V - identificar as divergências encontradas e regularizar as informações, realizando, se necessário, transferências, baixas, incorporações, modificações de números de RP, dentre outros;

VI - solicitar aos responsáveis pelos setoriais de patrimônio, documentos comprobatórios de transferências ou baixas de bens;

VII - elaborar Termo de Responsabilidade atualizado e submetê-lo à assinatura dos responsáveis pelos bens;

VIII - realizar, em conjunto com o Setor de Patrimônio, a avaliação inicial dos bens móveis;

IX - elaborar o inventário final do órgão e da entidade e encaminhar ao Setor de Patrimônio e à Secretaria Adjunta de Patrimônio e Serviços.

Art. 5º Quando convocados, os membros da comissão ficarão à disposição para o desenvolvimento dos trabalhos instituídos nesta Portaria.

Art. 6º Durante a realização do inventário fica vedada toda e qualquer movimentação física dos bens localizados nas unidades abrangidas pelos procedimentos de levantamento, exceto mediante autorização específica da Comissão de Inventário.

Art. 7º Toda documentação relativa ao inventário físico financeiro realizado, deverá ficar sob a guarda do Setor de Patrimônio do órgão e da entidade e a disposição dos Órgãos de Controle.

Art. 8º Fica revogada a Portaria 54/2015/GAB/SEGES.

Art. 9º Esta Portaria entra em vigor na data de sua publicação.

Júlio Cezar Modesto dos Santos
Secretário de Estado de Gestão
Ronaldo Rosa Taveira
Diretor-Presidente do MTPREV

SEPLAN

SECRETARIA DE ESTADO DE PLANEJAMENTO

PORTARIA DA SEPLAN Nº. 37, DE 26 DE OUTUBRO DE 2015.

Institui Grupo de Trabalho para Elaborar Tutorial sobre como inserir créditos adicionais no Sistema Integrado de Planejamento, Contabilidade e Finanças do Estado de Mato Grosso.

O SECRETÁRIO DE ESTADO DE PLANEJAMENTO, no uso de suas atribuições legais, e,

Considerando o disposto no Art. nº 33, inciso III, item V da Lei Complementar nº 566/2015;

RESOLVE:

Art. 1º Instituir Grupo de Trabalho para elaborar e disponibilizar, no sítio eletrônico da SEPLAN, vídeo tutorial para auxiliar as unidades setoriais de planejamento e orçamento quanto a inserção de processo de crédito adicional no Sistema Integrado de Planejamento, Contabilidade e Finanças do Estado de Mato Grosso - FIPLAN.

Art. 2º O Grupo de Trabalho será composto pelos seguintes servidores da SEPLAN:

- I - Angélica Auler Galvão de Barros, Analista Administrativo;
- II - Debora Pinheiro da Silva, Analista Administrativo;
- III - Francisley Marcelo Batista Siqueira, Analista Administrativo;
- IV - Graciely Ribeiro Correa, Analista Administrativo;
- V - Karine Nunes Rodrigues, Analista Administrativo;
- VI - Kesler Diego Frantz de Lima, Analista Administrativo; e
- VII - Telma Pereira da Silva Viana, Analista Administrativo;

Art. 3º O prazo para a conclusão dos trabalhos será até 30 de novembro de 2015.

Art. 4º Esta Portaria entra em vigor na data de sua publicação.

Registrada, Publicada, Cumpra-se.

(Original assinado)
Marco Aurélio Marrafon
Secretário de Estado de Planejamento

PORTARIA SEPLAN Nº 38/2015, DE 26/10/2015.

O Secretário de Estado de Planejamento, no uso de suas atribuições legais e considerando o disposto na Lei nº 7.350 de 13 de dezembro de 2000 e suas alterações, e Decreto nº 3006, de 05 de maio de 2004.

RESOLVE:

Art. 1º - Homologar a Avaliação Anual de Desempenho do servidor da Secretaria de Estado de Planejamento, referente ao exercício de 2015, nos termos do Art. 9º do Decreto nº 3.006 de 05 de maio de 2004

Matricula	Servidor	Carreira	Exercício	Nota
38882	José Bussiki Figueiredo	Gestor Governamental	2015	9.54

Cuiabá-MT, 26 de outubro de 2015.

Marco Aurélio Marrafon
Secretário de Estado de Planejamento

SEFAZ

SECRETARIA DE ESTADO DE FAZENDA

GERÊNCIA DE GESTÃO DE CONTRATOS - GCON/CAC - SAAF/SEFAZ
EXTRATO DO 4º TERMO ADITIVO AO TERMO DE CONTRATO Nº
071/2011/SENF-SEFAZ(FUNGEFAZ)

COOPERANTE: O ESTADO DE MATO GROSSO, por intermédio da SECRETARIA DE ESTADO DE FAZENDA - SEFAZ.

COOPERADO: ATIVA LOCAÇÃO LTDA.

OBJETO: O presente Termo tem por objeto alterar a CLÁUSULA NONA - DA VIGÊNCIA do Contrato 071/2011/SENF-SEFAZ.

VALOR: Os valores permanecerão inalterados, valor mensal dos serviços contratados permanece inalterado sendo de R\$ 4.333,32 (quatro mil trezentos e trinta e três reais e trinta e dois centavos) perfazendo o valor global de R\$ 51.999,84 (cinquenta e um mil novecentos e noventa e nove reais e oitenta e quatro centavos).

VIGÊNCIA: Prorroga-se o período de vigência do Contrato por mais de 12 (doze) meses, com início em 13/10/15 e término previsto para 13/10/16.

ASSINAM: pelo Contrante, Maria Célia de Oliveira Pereira, Secretária Adjunta Executiva e Fernando Carlos Fernandez Dias - Secretário Adjunto de Administração Fazendária, pela Contratada - Albano Pavão Mendes Garcia - Ativa Locação Ltda.

GERÊNCIA DO IPVA - GIPVA

AVISO DE COBRANÇA

Edital de Notificação - SNE: Sistema de Notificação Eletrônica A partir da publicação deste Edital de Notificação, fica(m) notificado(s) o(s) contribuinte(s) abaixo mencionado(s) a tomar conhecimento de pendência(s) junto à SEFAZ-MT. Através das informações: 1) o número do Aviso de Cobrança Fazendário; 2) o número do CNPJ/CPF do Contribuinte; 3) o código verificador (o qual deve ser solicitado junto à Gerência de Informações de IPVA - GIPVA - Tel. (65) 3617-2714 e será enviado por Email da empresa cadastrado na SEFAZ-MT.)

Contribuinte: BANCO ITAULEASING S/A Número Documento: 49.925.225/0001-48 N° da Notificação: 459968/82/34/2015 Insc. Estadual: CNPJ: 49.925.225/0001-48

Contribuinte: CLAUDETE GARCIA MATIELLO Número Documento: 019.452.941-08 N° da Notificação: 460039/82/34/2015 CPF: 019.452.941-08

Contribuinte: GIDEON OLIVEIRA CARNEIRO Número Documento: 052.993.969-02 N° da Notificação: 460008/82/34/2015 CPF: 052.993.969-02

Contribuinte: JOSEMAR VETTORAZZI DE ANHARA Inscrição Estadual: 135353360 N° da Notificação: 460044/82/34/2015

Contribuinte: SILVIO JOSE CABRAL Número Documento: 536.290.351-91 N° da Notificação: 459992/82/34/2015 CPF: 536.290.351-91

Contribuinte: ZENE MASSOLA HILLESHEIM Número Documento: 395.311.121-34 N° da Notificação: 460040/82/34/2015 CPF: 395.311.121-34

Edital de Intimação

A partir da publicação deste Edital de intimação fica (m) notificado (s) o (s) contribuinte (s) abaixo mencionado (s) a tomar (em) conhecimento de pendência (s) junto à SEFAZ-MT. O detalhamento desta (s) pendência (s) poderá ser verificado por meio de acesso ao Portal da SEFAZ-MT (www.sefaz.mt.gov.br), no Menu "Serviços", na Pasta "notificação-e" opção "consulta", onde deverão ser informados: 1) o número da intimação; 2) o número do CNPJ/CPF do Contribuinte; 3) o código verificador (o qual deve ser solicitado através do e-mail: notifica.ouvidoria@sefaz.mt.gov.br, que será enviado por Email da empresa cadastrado na SEFAZ-MT).

IE	CPF/CNPJ	RAZÃO SOCIAL
132052970	4777909000101	RIBERTRANS TRANSP ROD DE CARGAS LTDA
133166961	7885257000117	IMPERATIVA TRANSPORTES LTDA
133226417	6950921000100	LOGICA TRANSPORTE E CONSTRUCAO LTDA
133433650	9010450000130	CF TRANSPORTES RODOVIARIOS LTDA
133601609	10280806000134	FRIBON TRANSPORTES LTDA
134162536	12765131000149	RODOVIVA TRANSPORTES LTDA

PORTARIA CONJUNTA Nº 984-014/2015/CGE-COR/SEFAZ

O SECRETÁRIO DE ESTADO DE FAZENDA, no uso de suas atribuições que lhe são conferidas pelos artigos 69 e 75, §1º da Lei Complementar nº 207, de 29/12/2004, alterada pela Lei Complementar nº 213, de 09/07/2005 e o SECRETÁRIO CONTROLADOR-GERAL DO ESTADO em razão da competência que lhe é atribuída pelo art. 17 da Lei Complementar nº 566 de 20/05/2015 e pelo artigo 3º da Lei Complementar nº 550 de 27/11/2014, bem como o ofício circular GAB/CGE/COR nº 21/2015, de 01 de setembro de 2015.

Considerando os motivos apresentados pela Presidente da Comissão do Processo Administrativo Disciplinar protocolo nº 429152/2014, instituída por meio da Portaria Conjunta nº 405-04/2014/AGE-COR/SEFAZ, encaminhado pelo Ofício nº 022/CPAD-405-05/2014CGE-COR/SEFAZ, de 21 de setembro de 2015;

Considerando o disposto no artigo 73 da Lei Complementar 207, de 29/12/2004, que estabelece que a Comissão de Processo Administrativo Disciplinar deve ser integrada por 03 (três) servidores estáveis, sendo o presidente o mais categorizado hierarquicamente.

RESOLVEM:

Art. 1º - Substituir na composição da Comissão de Processo Administrativo Disciplinar, instituída pela Portaria Conjunta nº 405-04/2014/AGE-COR/SEFAZ, de 05/08/2014, a servidora Icéa Mesquita Borba Farias Gomes - Analista Administrativo, pelo servidor Mário Márcio Pereira Lopes - Agente de Tributos Estaduais, ficando a substituída excluída da Comissão e o substituto designado para presidir os trabalhos.

Art. 2º - Designar para compor a Comissão a servidora Rosa Helena de Lucena Borges - Agente de Administração Fazendária.

Art. 3º Determinar que a Comissão Processante assim constituída dê prosseguimento aos trabalhos até sua conclusão, convalidados os atos processuais até aqui praticados, devendo ser observado o artigo 5º, LV, da Constituição Federal e o artigo 10, X, da Constituição Estadual, que tratam dos princípios do contraditório e da ampla defesa.

Art. 4º Fica estabelecido o prazo disposto no artigo 75 § 1º da Lei Complementar nº 207, de 29/12/2004 parava conclusão dos trabalhos.

Art. 5º Esta portaria entra em vigor na data de sua publicação.

Registre-se, publique-se e CUMPRA-SE.

Cuiabá-MT, 24 de setembro de 2015.

PAULO BRUSTOLIN
Secretário de Estado de Fazenda

CIRO RODOLPHO GONÇALVES
Secretário Controlador-Geral do Estado

(Original assinado)

PORTARIA Nº 063/2015/SAAF-SEFAZ

O SECRETÁRIO ADJUNTO DE ADMINISTRAÇÃO FAZENDÁRIA, no exercício das atribuições que lhe são conferidas pelo inciso III, do artigo 139, do Regimento Interno da Secretaria de Estado de Fazenda - SEFAZ, aprovado pelo Decreto nº 292, de 15 de outubro de 2015 e no artigo 67 da Lei 8666/93;

Resolve:

Art. 1º. Designar servidores para atuarem como Fiscais e seus respectivos substitutos para acompanhar, fiscalizar e avaliar a execução dos Contratos abaixo relacionados:

Contrato	Contratada	Servidores Designados

Termo de Contrato 022/2015/ SAAF/SEFAZ	INSTITUTO EUVALDO LODI	Fiscal: Marcelo Teixeira - Matrícula 73410 Substituto: Liliane Delorme do Nascimento - Matrícula 128.885
Termo de Contrato 025/2015/ SAAF/SEFAZ	AGÊNCIA DE VIAGENS UNIVERSAL LTDA - EPP	Fiscal: Francisvaldo de Castilho Gonçalves - Matrícula 241058 Substituto: Eusebio Manoel do Espírito Santo - Matrícula 232787
Termo de Cooperação nº 021/2015/SARP/SEFAZ	MUNICIPIO DE NOVA UBIRATÃ	Fiscal: Carlos Henry Dantas de Souza - Matrícula 200010 Substituto: Laerte Santana - Matrícula 124568
Termo de Cooperação nº 067/2015/SARP/SEFAZ	MUNICIPIO DE JUSCIMEIRA	Fiscal: Carlos Henry Dantas de Souza - Matrícula 200010 Substituto: Laerte Santana - Matrícula 124568
Termo de Cooperação nº 076/2015/SARP/SEFAZ	MUNICIPIO DE PARANATINGA	Fiscal: Carlos Henry Dantas de Souza - Matrícula 200010 Substituto: Laerte Santana - Matrícula 124568
Termo de Cooperação nº 079/2015/SARP/SEFAZ	MUNICIPIO DE SANTA CRUZ DO XINGU	Fiscal: Carlos Henry Dantas de Souza - Matrícula 200010 Substituto: Laerte Santana - Matrícula 124568
Termo de Cooperação nº 092/2015/SARP/SEFAZ	MUNICIPIO DE JAURU	Fiscal: Carlos Henry Dantas de Souza - Matrícula 200010 Substituto: Laerte Santana - Matrícula 124568
Termo de Cooperação nº 094/2015/SARP/SEFAZ	MUNICIPIO DE DOM AQUINO	Fiscal: Carlos Henry Dantas de Souza - Matrícula 200010 Substituto: Laerte Santana - Matrícula 124568
Termo de Cooperação nº 097/2015/SARP/SEFAZ	MUNICIPIO DE NOVA MARINGÁ	Fiscal: Adriane Aparecida Comerlato - Matrícula 49589 Substituto: Célio Cavalcante - Matrícula 48848
Termo de Cooperação nº 105/2015/SARP/SEFAZ	MUNICIPIO DE CANARANA	Fiscal: José Renato da Fonseca - Matrícula 49573 Substituto: José Salvador de Araújo - Matrícula 38366
Termo de Cooperação nº 106/2015/SARP/SEFAZ	MUNICIPIO DE NOVO SANTO ANTONIO	Fiscal: José Renato da Fonseca - Matrícula 49573 Substituto: Edmar Guimarães Alves - Matrícula 48691
Termo de Cooperação nº 110/2015/SARP/SEFAZ	MUNICIPIO DE JAURU	Fiscal: José Augusto da Cunha Martins - Matrícula 52545 Substituto: Miguel Castrillon Migales - Matrícula 96207
Termo de Cooperação nº 113/2015/SARP/SEFAZ	MUNICIPIO DE CAMPINÁPOLIS	Fiscal: José Renato da Fonseca - Matrícula 49573 Substituto: Edmar Guimarães Alves - Matrícula 48691

Art. 2º. Esta portaria entra em vigor na data da sua publicação.

PUBLICADA. CUMpra-SE.

Gabinete do Secretário Adjunto de Administração Fazendária em, Cuiabá/ MT, 29 de outubro de 2015.

Fernando Carlos Fernandez Dias

Secretário Adjunto de Administração Fazendária
(Original assinado)

PORTARIA CONJUNTA Nº 004/SARP/SAEX/2015-SEFAZ

Altera a Portaria Conjunta nº 003/SARP/SAEX/2015-SEFAZ, que constitui, no âmbito da Secretaria Adjunta da Receita Pública e da Secretaria Adjunta Executiva, força-tarefa para desenvolvimento das atividades que especifica, pertinentes ao Sistema Eletrônico de Conta Corrente Geral e dá outras providências.

O SECRETÁRIO ADJUNTO DA RECEITA PÚBLICA E A SECRETÁRIA ADJUNTA EXECUTIVA, no uso das atribuições que lhes são conferidas pela legislação estadual,

CONSIDERANDO a necessidade de ajustes na Portaria Conjunta nº 003/SARP/SAEX/2015-SEFAZ;

R E S O L V E M:

Art. 1º Ficam revogados os incisos V e VII do artigo 3º da Portaria Conjunta nº 003/SARP/SAEX/2015-SEFAZ, de 15 de outubro de 2015, assim como acrescentado o inciso VIII ao referido artigo, que passa a vigorar com as seguintes alterações:

- “Art. 3º
-
-
- V - (revogado);
-
-
- VII - (revogado);
-
- VIII - Rômulo Prandini Lima.”

Art. 2º Esta Portaria entra em vigor na data de sua publicação, retroagindo seus efeitos a 16 de outubro de 2015.

Art. 3º Revogam-se as disposições em contrário.

Cuiabá, 3 de novembro de 2015.

ADILSON GARCIA RÚBIO

SECRETÁRIO ADJUNTO DA RECEITA PÚBLICA

MARIA CÉLIA DE OLIVEIRA PEREIRA

SECRETÁRIA ADJUNTA EXECUTIVA

(Original assinado)

PORTARIA Nº 212/2015-SEFAZ

Altera o Anexo Único da Portaria nº 176/2015-SEFAZ, de 21/09/2015 (DOE 23/09/2015), que enquadra contribuintes inscritos no Cadastro de Contribuintes do Estado de Mato Grosso com atividade de produção de álcool etílico hidratado combustível - AEHC e refino de açúcar, correspondentes às CNAE 1071-6/00, 1072-4/01 ou 1931-4/00 no regime de estimativa segmentada previsto no artigo 150 do RICMS para o período de 1º de setembro a 31 de dezembro de 2015, e dá outras providências.

O SECRETÁRIO ADJUNTO DA RECEITA PÚBLICA, no exercício das atribuições que lhe são conferidas pelo inciso VII do artigo 136 combinado com os incisos VIII e XIV do artigo 135 do Regimento Interno da Secretaria de Estado de Fazenda, aprovado pelo Decreto nº 292, de 15 de outubro de 2015;

CONSIDERANDO o Ofício CT-PRES-013/2015, de 21/10/2015, do SINDALCOOL/MT - Sindicato da Indústria Sucroalcooleira do Estado de Mato Grosso, relativo à Reunião Plenária de Associados realizada em 20/10/2015, onde informa que, em virtude de variações climáticas e outras condicionantes, houve alteração significativa na participação no mercado sucroalcooleiro no Estado de Mato Grosso;

CONSIDERANDO o disposto no § 3º-C do artigo 150 do Regulamento do ICMS, aprovado pelo Decreto nº 2.212, de 20 de março de 2014;

R E S O L V E:

Art. 1º O Anexo Único da Portaria nº 176/2015-SEFAZ, de 21/09/2015 (DOE 23/09/2015), que enquadra contribuintes inscritos no Cadastro de Contribuintes do Estado de Mato Grosso com atividade de produção de álcool etílico hidratado combustível - AEHC e refino de açúcar, correspondentes às CNAE 1071-6/00, 1072-4/01 ou 1931-4/00 no regime de estimativa segmentada previsto no artigo 150 do RICMS para o período de 1º de setembro a 31 de dezembro de 2015, e dá outras providências, passa a vigorar com as seguintes alterações, conforme descritas no Anexo Único desta Portaria:

- I - alterados os valores mensais, relativo aos meses de outubro, novembro e dezembro/2015, constantes nos itens 1, 2, 3, 4, 5, 7, 9 e 10;
II - alterados os valores totais de ICMS.

Art. 2º Esta Portaria entra em vigor na data da sua publicação, revogando-se as disposições em contrário.

C U M P R A - S E.

Gabinete do Secretário Adjunto da Receita Pública da Secretaria de Estado de Fazenda de Mato Grosso, em Cuiabá - MT, 4 de novembro de 2015.

ADILSON GARCIA RÚBIO

SECRETÁRIO ADJUNTO DA RECEITA PÚBLICA

(Original assinado)

PORTARIA Nº 212/2015-SEFAZ

Anexo Único

Item	Contribuinte	Inscrição Estadual	Setembro 2015	Outubro 2015	Novembro 2015	Dezembro 2015	Total ICMS
01	Agropecuária Novo Milênio Ltda. - I	13.198.303-2	...	1.363.294,62	1.363.294,62	1.363.294,62	4.317.056,17
02	Agropecuária Novo Milênio Ltda. - II	13.363.098-6	...	279.220,53	279.220,53	279.220,53	2.141.339,85
03	BRENCO - Cia Brasileira de Energia Renovável	13.356.794-0	...	262.489,46	262.489,46	262.489,46	2.581.533,75
04	COPRODIA - Cooperativa Agrícola de Produtores de Cana de Campo Novo do Parecis Ltda.	13.003.817-2	...	1.045.174,57	1.045.174,57	1.045.174,57	3.961.660,64
05	Destilaria Burity Ltda.	13.373.296-7	...	189.901,24	189.901,24	189.901,24	600.004,05
06	Destilaria de Alcool Libra Ltda.	13.009.490-0
07	USIMAT Destilaria de Alcool Ltda.	13.311.364-7	...	382.117,39	382.117,39	382.117,39	1.369.812,57
08	Usina Barralcoool Ltda.	13.123.599-0
09	Usinas Itamarati S/A	13.116.895-9	...	2.584.757,10	2.584.757,10	2.584.757,10	9.281.342,21
10	Porto Seguro Negócios, Empreendimentos e Participações Ltda.	13.551.081-3	...	2.554.771,48	2.554.771,48	2.554.771,48	8.889.784,60

* O valor atribuído ao contribuinte descrito no item 06, relativo ao mês de setembro/2015, refere-se a 50% (cinquenta por cento) de R\$ 1.529.236,34 em virtude do enquadramento ter ocorrido em 16/09/2015.

* O valor atribuído ao contribuinte descrito no item 10, relativo ao mês de setembro/2015, refere-se a 17/30 (dezessete trinta avos) de R\$ 2.162.594,40 em virtude do enquadramento ter ocorrido em 14/09/2015.

AGENFAS**AGÊNCIAS FAZENDÁRIAS****ALTO ARAGUAIA**

TERMO DE OPÇÃO PARA REALIZAÇÃO DE OPERAÇÃO/PRESTAÇÃO COM DIFERIMENTO DO ICMS (ANEXO I DA PORT Nº 79/00-SEFAZ) dos contribuintes: José Baldoino Neto Inscrição Estadual 13.596.540-3, Valdir Garcia Pereira Inscrição Estadual 13.596.583-7, Alcindo Menke Inscrição Estadual 13.599.681-3, Filom Osorio de Freitas Incrcrição Estadual 13.599.710-0, José Gomes Inscrição Estadual 13.600.529-3. Agência Fazendária de Alto Araguaia, 04/11/2015. DONIZETE CARMELO SILVA - Gerente Fazendário - Matrícula: 48717.

ARENÓPOLIS

TERMO DE OPÇÃO PARA REALIZAÇÃO DE OPERAÇÃO/PRESTAÇÃO COM DIFERIMENTO DO ICMS. Alex Neves IE 13.592.393-0; Amílto Souto Felisbino 13.593.425-7; Carlos Otoni de Miranda 13.594.472-4; Rafael Pereira da Silva Neto 13.594.466-0; Maria Lucia Minotto Montans 13.596.640-9; Jose Vacelli Dante 135921589; Marivan Cangussu Ribeiro 135890730; Marcos Roberto Gavioli 135892589; Aderval Miranda dos Santos 135909481; Lourival Oliveira 133350649; Claudio Antonio Finger 135814200; Eliana Aparecida Vechiatto Dias Pichirilli 135860113; Herton de Aguiar Macedo e outros 135866430; Cícero Souza Magalhães 135866880. João C Barbosa de Novaes. Gerente Fazendário.

CÁCERES

Relação de contribuintes que entregaram Termo de Opção para Realização de Operação/Prestação com Diferimento do ICMS - Portaria 079/2000: Adriana Serrato de Matos - IE 13599697-0, Paulina Pinto de Arruda - IE 13595601-3, Ida Beatriz Machado de Miranda Sá - IE 13597901-3, Wesley de Oliveira Ribeiro - IE 13598357-6, Zeido Rodrigues - IE 13598461-0, Maribel Braga Daltrozo - IE 13598551-0, Evaldo Cornacini - 13598701-6. Miguel Castrillon Migales - Gerente Fazendário

CAMPO VERDE

TERMO DE OPÇÃO PARA A REALIZAÇÃO DE OPERAÇÃO/PRESTAÇÃO COM DIFERIMENTO DO ICMS. Declaramos para todos os fins que o (s) contribuinte (s) abaixo optou pelo diferimento conforme Portaria 079/2000. Nome: MOSAR FRATARI TAVARES INSCRIÇÃO ESTADUAL: 13.600.530-6 Campo Verde, 04 DE NOVEMBRO DE 2015.

CUIABÁ

Comunica-se que torne sem efeito a solicitação do contribuinte abaixo, pelo crédito presumido de 3% na operação de saída interestadual de algodão originado da produção mato-grossense (artigo 1º do Anexo VI do RICMS/2014), publicada no Diário Oficial nº 26637 do dia 09 de outubro de 2015. MEGA AGROINDUSTRIAL LTDA IE: 13.419.372-5-Gerente TEODORICO CAMPOS DE ALMEIDA FILHO-CUIABÁ, 04 DE NOVEMBRO DE 2015

JACIARA

Em conformidade com o § 1.º do Artigo 5.º da Portaria n.º 079/2000-SEFAZ e suas alterações, a Agência Fazendária de Jaciara faz publicar, relação dos produtores primários optantes pelo diferimento do ICMS, a saber - Jaciara, 04 de novembro de 2015 Edimar Felício da Silva - Gerente da Agenfa

N.º ORD	NOME OU RAZÃO SOCIAL	INSCRIÇÃO ESTADUAL	MUNICÍPIO
01	Suely Bregalante de Oliveira	13.598.632-0	Juscimeira
02	David Gustavo Moreira	13.598.767-9	Juscimeira
03	Edvaldo Martins	13.597.556-5	Juscimeira
04	Marilza Minzon Leite Santaren	13.597.622-7	Jaciara
05	Marcio Guimarães Nogueira	13.597.680-4	Dom Aquino
06	Eliana Delmondes Soares Fernandes	13.597.892-0	Juscimeira

07	Fabio Cezar Barros Leao	13.598.447-5	Juscimeira
08	Flavia Penha Oliveira Dias Cardoso	13.598.471-8	Dom Aquino
09	Elio Ferraz Salvador	13.596.481-4	Jaciara
10	Dirceu dos Anjos Lima	13.597.563-8	Jaciara
11	Ailton Rodrigues de Campos	13.599.682-1	Juscimeira
12	Demiro Alves da Silva	13.599.688-0	São Pedro da Cipa
13	Jose Rodrigues de Moraes	13.599.749-6	Juscimeira
14	Marcelo Piccinin	13.599.807-7	Dom Aquino
15	Marluce Cicera da Silva Medeiros	13.595.643-9	Juscimeira
16	Iuri Franco Rocha	13.596.724-4	Dom Aquino

LUCAS DO RIO VERDE

TERMO DE OPÇÃO PARA A REALIZAÇÃO/PRESTAÇÃO COM DIFERIMENTO DO ICMS conforme Anexo I da Portaria 079/2000: -13.595.607-2 -GISSELI IZOTON BINI - 135967171 -ANA CAROLINA BOSCOLI - 135985129 - MANOEL DIONISIO DA SILVA - 135985161 - LUIZ ADALBERTO JUCHEM - 135984998 - JOCEMAR ELIAS KRAUSE - 135985145- JOSE ROMANZZINI - 135988020 -SERGIO BRANDALISE - Agência Fazendária de Lucas do Rio Verde, 03 de novembro de 2015 - Giane Beatriz Pereira da Silva

MIRASSOL DOESTE

RELAÇÃO DOS CONTRIBUINTES QUE OPTARAM PELO TERMO DE OPÇÃO PARA REALIZAÇÃO DE OPERAÇÃO/PRESTAÇÃO COM DIFERIMENTO DO ICMS (ANEXO I DA PORTARIA Nº 079/00-SEFAZ)- EM ATENDIMENTO A PORTARIA 057/2001 - Mirassol D'Oeste - MT, 04 DE NOVEMBRO 2015. Alice Rodrigues da Silva - Ag. de Adm Fazendária

ORDEM	CONTRIBUINTE	INS. ESTADUAL
01	AIRTON RONDINA LUIZ	13.600.486-5
02	ANESIA MARQUIORETO DA ROCHA	13.598.586-2
08	DAGMAR MARQUIORETO REMEDIO	13.598.584-6
03	DOFICO APARECIDO CAETANO	13.598.800-4
04	ELIANE PAGUNG RIBEIRO LUCHESI	13.600.476-8
05	FERNANDO SANTO PEREIRA	13.598.813-6
06	FERNANDO JOSÉ MARQUIORETO	13.599.624-4
07	FREDERICO AUGUSTO S.DE OLIVEIRA	13.599.898-0
08	GUSTAVO CRUZ NOGUEIRA	13.598.398-3
09	IVONE PAVIN DOS SANTOS	13.599.572-8
10	JOÃO ANTONIO DA SILVA	13.598.794-6
11	LAURINDO SCARPAZZA	13.598.682-6
12	MAURICIO VIEIRA	13.599.559-0
13	REINALDO WALDIR VOLPATO	13.598.690-7
14	SONIA APARECIDA ANDREATTI	13.599.932-4
15	UESLEI COELHO FLAMINI	13.598.602-8

PONTES E LACERDA

TERMO DE OPÇÃO PARA REALIZAÇÃO DE OPERAÇÃO/PRESTAÇÃO DIFERIMENTO DO ICMS (Anexo I da Portaria nº 079/2000-SEFAZ - redação da Portaria nº 002/2006-SEFAZ) MUNICÍPIO DE PONTES E LACERDA/ MT: JOÃO PAULO DE ALMEIDA FILHO 13.596.838-0; GECI MACIEL COSTA 13.597.807-6; TARCISIO PEDROSA FRANCO 13.598.601-0; BRAZ CRUZ BOTELHO CARVALHO 13.598.710-5; AMERICA SEICO KIHARA 13.599.523-0; CECILIA FERREIRA DOS SANTOS 13.599.746-1;

PEDRO JOÃO MARTINS CARVALHO 13.599.805-0; CIRIA FRANCISCA DA COSTA 13.599.858-1. PRODUTORES RURAIS DOS MUNICIPIOS DE CONQUISTA D'OESTE/MT, NOVA LACERDA/MT, PONTES E LACERDA/MT, VALE DE SÃO DOMINGOS/MT E VILA BELA DA SANTÍSSIMA TRINDADE/MT.

PRIMAVERA DO LESTE

A Agência Fazendária de Primavera do Leste, em cumprimento ao artigo 210 do Regulamento do ICMS, bem como ao artigo 11 da Portaria 304/2012-SEFAZ/MT, comunica que o contribuinte: LUDIMILA P GOMES BATISTI - ME; I.E: 13.365.466-4, inutilizaram as Notas Fiscais AIDF nº 185178 e 254982, MOD - 1 e MOD - 2., Série D, Bloco 1 e 8, NF. 02 A 25, 360 A 400, 401 A 450 e 451 A 500. Agência Fazendária de Primavera do Leste, em 04 de novembro de 2015. Luis Mário Ferreira Coimbra - Gerente Fazendário - Matrícula: 48739.

SINOP

RELAÇÃO DOS CONTRIBUÍNTES QUE APRESENTARAM RELAÇÃO DE INUTILIZAÇÃO DE NOTAS FISCAIS CONFORME DECRETO Nº 2.212/2014(Art. 325, § 8º - RICMS/MT) Contribuinte: LL MULTIMARCA COMERCIO VAREJISTA DE ROUPAS LTDA ME - Inscr. Estadual: 13.360.513-2, NF. Mod. 1 nº13 A 25; LOURDES LUIZA KRUG E OUTROS - Inscr. Estadual: 13.325.140-3, NF. Mod.1, nº000.187 á 000.225. Lazineha de Fatima Simili - Gerente Fazendária em substituição - Agência Fazendária de Sinop, 04 de Novembro de 2015.

SEMA

SECRETARIA DE ESTADO DE MEIO AMBIENTE

A Secretaria de Estado de Meio Ambiente - SEMA torna público que os seguintes usuários requereram a **Outorga de Direito de Uso de Recursos Hídricos**:

ANA LÚCIA GARCIA PEDRIALI NÓBREGA, FAZENDA BURITI, CPF: 535.511.769-49, PROCESSO Nº.: 527420/2015. Características - Município: Barra do Bugres; Bacia Hidrográfica: Paraguai; Ponto da captação (01): Lat.15°08'02,92" S e Long. 57°25'15,47" W, Curso d'água: Córrego Grande; Ponto da captação (02): Lat.15°07'20,50" S e Long. 57°26'43,18" W, Curso d'água: Córrego sem denominação, afluente do Córrego Grande; Modalidade: Derivação/Captação de Água Superficial; Finalidade: Bovinocultura; Vazão da captação (m³/s): Cap.01: 0,0073; Cap.02: 0,0017.

CONSTRUTORA TRIUNFO S/A, CNPJ: 77.955.532/0017-74, PROCESSO Nº.: 525311/2015. Características - Município: Claudia; Curso d'água: Córrego sem denominação, afluente do Rio Roquete; Bacia Hidrográfica: Amazônica; Ponto do Lançamento: Lat.11°20'8,28" S e Long. 55°20'24,24" W; Modalidades: Diluição de efluentes; Finalidade: Esgotamento Sanitário; Vazão da diluição (m³/s): 0,008681.

GUILHERME RIBEIRO RANGEL, CPF: 068.394.306-50, PROCESSO Nº.: 407692/2015. Características - Município: Carlinda; Curso d'água: Córrego sem denominação, Bacia Hidrográfica: Amazônica; Ponto captação: Lat.10°10'12,8" S e Long. 55°49'07,68" W; Ponto lançamento: Lat.10°10'24,79" S e Long. 55°49'32,79" W; Modalidade: Derivação/Captação de Água Superficial e diluição de efluentes; Finalidade: Aquicultura; Vazão da captação (m³/s): 0,0012; Vazão do lançamento (m³/s): 0,0012.

MÁRCIA APARECIDA MARCHETE - ME, CNPJ: 22.628.790/0001-97, PROCESSO Nº.: 502819/2015. Características - Município: Barão de Melgaço; Curso d'água: Rio Pirigara, Bacia Hidrográfica: Paraguai; Ponto captação: Lat.17°00'07" S e Long. 56°27'51,7" W; Ponto lançamento: Lat.17°00'13,5" S e Long. 56°27'56,7" W; Modalidade: Derivação/Captação de Água Superficial e diluição de efluentes; Finalidade: Aquicultura; Vazão da captação (m³/s): 1,5; Vazão do lançamento (m³/s): 1,5.

OSMAR ANTUNES DE OLIVEIRA, FAZENDA NOVO HORIZONTE, CPF: 034.045.361-34, PROCESSO Nº.: 500528/2015. Características - Município: Curvelândia; Bacia Hidrográfica: Paraguai; Ponto da captação (01): Lat.15°31'42,59" S e Long. 57°54'13,62" W, Curso d'água: Nascente sem denominação, afluente do Córrego Seco; Ponto da captação (02): Lat.15°32'41,98" S e Long. 57°54'02,44" W, Curso d'água: Reservatório sem denominação, afluente no Córrego dos Macacos; Modalidade: Derivação/Captação de Água Superficial; Finalidade: Bovinocultura; Vazão da captação (m³/s): Cap.01: 0,0022; Cap.02: 0,0051.

SERRA VERMELHA ENERGÉTICA LTDA, CNPJ: 22.857.530/0001-93, CGH SERRA VERMELHA, PROCESSO Nº.: 528717/2015. Características - Município: Alto Araguaia e Alto Taquari; Curso d'água: Ribeirão da Laje; Bacia Hidrográfica: Paraguai; Ponto da captação: Lat.17°57'00" S e Long. 53°24'24" W; Modalidade: Derivação/Captação de Água Superficial/Obras Hidráulicas; Finalidade: Geração de energia; Vazão da captação (m³/s): 13,5.

SISTEMA AUTÔNOMO DE ÁGUA E ESGOTO DE CHAPADA DOS GUIMARÃES, CNPJ: 04.408.208/0001-03, PROCESSO Nº.: 520027/2015. Características - Município: Chapada dos Guimarães; Curso d'água: Rio Cachoeirinha/Córrego Quineira; Bacia Hidrográfica: Paraguai; Ponto da captação: Lat.15°27'46,0" S e Long. 55°44'43,2" W; Modalidades: Derivação/Captação de Água Superficial; Finalidade: Abastecimento; Vazão da captação (m³/s): 0,01.

A Secretaria de Estado do Meio Ambiente - SEMA/MT, em conformidade com o artigo 37 da Constituição Federal de 1988, torna públicas as seguintes licenças emitidas pela Superintendência de Infraestrutura, Mineração, Indústria e Serviços.

Cuiabá, 04 de novembro de 2015

ANA LUIZA AVILA PETERLINI DE SOUZA

Secretária de Estado do Meio Ambiente

SEMA/MT

Protocolo	Nº Licença	Razão Social	Atividade Licenciada	Município
486180/2015	LP nº 306883/2015. LI nº 65590/2015	Prefeitura Municipal de Nova Marilândia	Pavimentação Asfáltica e drenagem de águas pluviais	Nova Marilândia / MT
366748/2015	LP nº 306880/2015.	Laércio Pereira de Carvalho	Frigorífico - abate de bovinos e preparação de carne e subprodutos.	Vila Bela da Santíssima Trindade / MT
573242/2013	LP nº 306878/2015. LI nº 65584/2015. LO nº 312027/2015	COOPNOROESTE - Coop. Agropecuária do Noroeste de Mato Grosso Ltda	Entrepasto de leite	Jauru / MT
706528/2014	LP nº 306878/2015. LI nº 65586/2015	Prefeitura Municipal de Santa Carmem	Pavimentação Asfáltica e drenagem de águas pluviais	Santa Carmem / MT
441136/2015	LP nº 306884/2015. LI nº 441136/2015.	Prefeitura Municipal de Nova Marilândia	Pavimentação Asfáltica e drenagem de águas pluviais	Nova Marilândia / MT
277785/2012	LO nº 312042/2015	Francisco Barbieri Filho	Extração de argila e beneficiamento associado. Extração de areia, cascalho ou pedregulho e beneficiamento associado.	Nossa Senhora do Livramento / MT
450542/2014	Lp nº 306872/2015. LI nº 65580/2015	Colonizadora Feliz Ltda	Loteamento Residencial Urbano	Sorriso / MT
489352/2013	LI nº 65592/2015	Prefeitura Municipal de Nova Santa Helena	Loteamento Industrial e Comercial	Nova Santa Helena / MT

638005/2014	LO nº 312036/2015	Hospital e Maternidade São Lucas Primavera do Leste Ltda - EPP	Atividades de atendimento Hospitalar	Primavera do Leste / MT
343564/2014	LO nº312045/2015	Maringá Madeiras - Serrarias Industrial Ltda	Serrarias com desdobramento e beneficiamento de madeira	Colniza / MT
498120/2008	LO nº 312046/2015.	Posto de Serviços Dom Pedro Ltda	Comércio a varejo de combustíveis e lubrificantes para veículos automotores	Rondonópolis / MT
456256/2015	LO nº 312044/2015	Posto de Combustível Areia Branca Ltda	Comércio a varejo de combustíveis e lubrificantes para veículos automotores	Pedra Preta / MT
254223/2015	LP nº 306877/2015. LI nº 65585/2015. LO nº 312029/2015	Rubens Crispim de Paula	Limpeza, coleta e transporte de resíduos por veículos "Limpa Fossa".	Juína / MT
489223/2015	LP nº 306885/2015. LI nº 65594/2015. LO nº 312041/2015	Raquel Moreira Pereira batista Indústria e Comercio de Sacos ME	Reciclagem e Comercio atacadista de resíduos de sucatas não metálicas.	Rondonópolis / MT
331428/2015	LO nº 312049/2015	Pantanal Logística e Transportes Ltda - ME	Transporte rodoviário de produtos perigosos	Várzea Grande / MT

TERMO DE CANCELAMENTO

*
A Superintendente de Infraestrutura, Mineração, Indústria e Serviços, da Secretaria de Estado de Meio Ambiente, no uso de suas atribuições, resolve acolher a Cl. 145/CSER/SUJIMIS/SEMA/2015, da Coordenadoria de Serviços e cancelar a LO nº 306164/2013, referente ao processo nº 265812/2015, devido alteração de razão social da empresa responsável pela operação da atividade que passa a ser empresa TK Comércio de Combustível Ltda - EPP.

Cuiabá, 29 de outubro de 2015.

Lilian Ferreira dos Santos
Superintendente de Infraestrutura,
Mineração, Indústria e Serviços
SEMA/ MT

*Retifica- se por erro material.

TERMO DE ARQUIVAMENTO DEFINITIVO

O Superintendente de Gestão Florestal, no uso de suas atribuições, Resolve: Acolher o teor contido na Cl nº 0113/CAQC/SUFG-SEMA-MT/2015 da Coordenadoria de Autorização de Queima Controlada, conforme inciso IV do Artigo 2º da Portaria 17, de 21/01/2015, e por fim Determinar o **Arquivamento Definitivo** do processo administrativo nº **7002817/2014**, pois foi constatado que o mesmo encontra-se paralisado e aguardando manifestação do Interessado há mais de 06 (seis) meses.

Cuiabá-MT, 29 de Outubro de 2015.

Robério de Freitas Maia
Superintendente de Gestão Florestal-SUGF
SEMA/MT

TERMO DE ARQUIVAMENTO DEFINITIVO

O Superintendente de Gestão Florestal, no uso de suas atribuições, Resolve: Acolher o teor contido na Cl nº 0113/CAQC/SUFG-SEMA-MT/2015 da Coordenadoria de Autorização de Queima Controlada, conforme inciso IV do Artigo 2º da Portaria 17, de 21/01/2015, e por fim Determinar o **Arquivamento Definitivo** do processo administrativo nº **7002822/2014**, pois foi constatado que o mesmo encontra-se paralisado e aguardando manifestação do Interessado há mais de 06 (seis) meses.

Cuiabá-MT, 29 de Outubro de 2015.

Robério de Freitas Maia
Superintendente de Gestão Florestal-SUGF
SEMA/MT

TERMO DE ARQUIVAMENTO DEFINITIVO

O Superintendente de Gestão Florestal, no uso de suas atribuições, Resolve: Acolher o teor contido na Cl nº 0113/CAQC/SUFG-SEMA-MT/2015 da Coordenadoria de Autorização de Queima Controlada, conforme inciso IV do Artigo 2º da Portaria 17, de 21/01/2015, e por fim Determinar o **Arquivamento Definitivo** do processo administrativo nº **7002939/2014**, pois foi constatado que o mesmo encontra-se paralisado e aguardando manifestação do Interessado há mais de 06 (seis) meses.

Cuiabá-MT, 29 de Outubro de 2015.

Robério de Freitas Maia
Superintendente de Gestão Florestal-SUGF
SEMA/MT

TERMO DE ARQUIVAMENTO DEFINITIVO

O Superintendente de Gestão Florestal, no uso de suas atribuições, Resolve: Acolher o teor contido na Cl nº 0113/CAQC/SUFG-SEMA-MT/2015 da Coordenadoria de Autorização de Queima Controlada, conforme inciso IV do Artigo 2º da Portaria 17, de 21/01/2015, e por fim Determinar o **Arquivamento Definitivo** do processo administrativo nº **7003499/2014**, pois foi constatado que o mesmo encontra-se paralisado e aguardando manifestação do Interessado há mais de 06 (seis) meses.

Cuiabá-MT, 29 de Outubro de 2015.

Robério de Freitas Maia
Superintendente de Gestão Florestal-SUGF
SEMA/MT

TERMO DE ARQUIVAMENTO DEFINITIVO

O Superintendente de Gestão Florestal, no uso de suas atribuições, Resolve: Acolher o teor contido na Cl nº 0113/CAQC/SUFG-SEMA-MT/2015 da Coordenadoria de Autorização de Queima Controlada, conforme inciso IV do Artigo 2º da Portaria 17, de 21/01/2015, e por fim Determinar o **Arquivamento Definitivo** do processo administrativo nº **7003545/2014**, pois foi constatado que o mesmo encontra-se paralisado e aguardando manifestação do Interessado há mais de 06 (seis) meses.

Cuiabá-MT, 29 de Outubro de 2015.

Robério de Freitas Maia
Superintendente de Gestão Florestal-SUGF
SEMA/MT

TERMO DE ARQUIVAMENTO DEFINITIVO

O Superintendente de Gestão Florestal, no uso de suas atribuições, Resolve: Acolher o teor contido na Cl nº 0113/CAQC/SUFG-SEMA-MT/2015 da Coordenadoria de Autorização de Queima Controlada, conforme inciso IV do Artigo 2º da Portaria 17, de 21/01/2015, e por fim Determinar o **Arquivamento Definitivo** do processo administrativo nº **7003575/2014**, pois foi constatado que o mesmo encontra-se paralisado e aguardando manifestação do Interessado há mais de 06 (seis) meses.

Cuiabá-MT, 29 de Outubro de 2015.

Robério de Freitas Maia
Superintendente de Gestão Florestal-SUGF
SEMA/MT

TERMO DE ARQUIVAMENTO DEFINITIVO

O Superintendente de Gestão Florestal, no uso de suas atribuições, Resolve: Acolher o teor contido na Cl nº 0113/CAQC/SUFG-SEMA-MT/2015 da Coordenadoria de Autorização de Queima Controlada, conforme inciso IV do Artigo 2º da Portaria 17, de 21/01/2015, e por fim Determinar o **Arquivamento Definitivo** do processo administrativo nº **7006075/2014**, pois foi constatado que o mesmo encontra-se paralisado e aguardando manifestação do Interessado há mais de 06 (seis) meses.

Cuiabá-MT, 29 de Outubro de 2015.

Robério de Freitas Maia
Superintendente de Gestão Florestal-SUGF
SEMA/MT

TERMO DE ARQUIVAMENTO DEFINITIVO

O Superintendente de Gestão Florestal, no uso de suas atribuições, Resolve: Acolher o teor contido na CI nº 0113/CAQC/SUFG-SEMA-MT/2015 da Coordenadoria de Autorização de Queima Controlada, conforme inciso IV do Artigo 2º da Portaria 17, de 21/01/2015, e por fim Determinar o **Arquivamento Definitivo** do processo administrativo nº **7006356/2014**, pois foi constatado que o mesmo encontra-se paralisado e aguardando manifestação do Interessado há mais de 06 (seis) meses.

Cuiabá-MT, 29 de Outubro de 2015.

Robério de Freitas Maia

Superintendente de Gestão Florestal-SUGF
SEMA/MT

TERMO DE ARQUIVAMENTO DEFINITIVO

O Superintendente de Gestão Florestal, no uso de suas atribuições, Resolve: Acolher o teor contido na CI nº 0113/CAQC/SUFG-SEMA-MT/2015 da Coordenadoria de Autorização de Queima Controlada, conforme inciso IV do Artigo 2º da Portaria 17, de 21/01/2015, e por fim Determinar o **Arquivamento Definitivo** do processo administrativo nº **7007150/2014**, pois foi constatado que o mesmo encontra-se paralisado e aguardando manifestação do Interessado há mais de 06 (seis) meses.

Cuiabá-MT, 29 de Outubro de 2015.

Robério de Freitas Maia

Superintendente de Gestão Florestal-SUGF
SEMA/MT

TERMO DE ARQUIVAMENTO DEFINITIVO

O Superintendente de Gestão Florestal, no uso de suas atribuições, Resolve: Acolher o teor contido na CI nº 0113/CAQC/SUFG-SEMA-MT/2015 da Coordenadoria de Autorização de Queima Controlada, conforme inciso IV do Artigo 2º da Portaria 17, de 21/01/2015, e por fim Determinar o **Arquivamento Definitivo** do processo administrativo nº **7007333/2014**, pois foi constatado que o mesmo encontra-se paralisado e aguardando manifestação do Interessado há mais de 06 (seis) meses.

Cuiabá-MT, 29 de Outubro de 2015.

Robério de Freitas Maia

Superintendente de Gestão Florestal-SUGF
SEMA/MT

TERMO DE ARQUIVAMENTO DEFINITIVO

O Superintendente de Gestão Florestal, no uso de suas atribuições, Resolve: Acolher o teor contido na CI nº 0113/CAQC/SUFG-SEMA-MT/2015 da Coordenadoria de Autorização de Queima Controlada, conforme inciso IV do Artigo 2º da Portaria 17, de 21/01/2015, e por fim Determinar o **Arquivamento Definitivo** do processo administrativo nº **7007352/2014**, pois foi constatado que o mesmo encontra-se paralisado e aguardando manifestação do Interessado há mais de 06 (seis) meses.

Cuiabá-MT, 29 de Outubro de 2015.

Robério de Freitas Maia

Superintendente de Gestão Florestal-SUGF
SEMA/MT

TERMO DE ARQUIVAMENTO DEFINITIVO

O Superintendente de Gestão Florestal, no uso de suas atribuições, Resolve: Acolher o teor contido na CI nº 0113/CAQC/SUFG-SEMA-MT/2015 da Coordenadoria de Autorização de Queima Controlada, conforme inciso IV do Artigo 2º da Portaria 17, de 21/01/2015, e por fim Determinar o **Arquivamento Definitivo** do processo administrativo nº **7007931/2014**, pois foi constatado que o mesmo encontra-se paralisado e aguardando manifestação do Interessado há mais de 06 (seis) meses.

Cuiabá-MT, 29 de Outubro de 2015.

Robério de Freitas Maia

Superintendente de Gestão Florestal-SUGF
SEMA/MT

TERMO DE ARQUIVAMENTO DEFINITIVO

O Superintendente de Gestão Florestal, no uso de suas atribuições, Resolve: Acolher o teor contido na CI nº 0113/CAQC/SUFG-SEMA-MT/2015 da Coordenadoria de Autorização de Queima Controlada, conforme inciso IV do Artigo 2º da Portaria 17, de 21/01/2015, e por fim Determinar o **Arquivamento Definitivo** do processo administrativo nº **7008448/2014**,

pois foi constatado que o mesmo encontra-se paralisado e aguardando manifestação do Interessado há mais de 06 (seis) meses.

Cuiabá-MT, 29 de Outubro de 2015.

Robério de Freitas Maia

Superintendente de Gestão Florestal-SUGF
SEMA/MT

TERMO DE ARQUIVAMENTO DEFINITIVO

O Superintendente de Gestão Florestal, no uso de suas atribuições, Resolve: Acolher o teor contido na CI nº 0113/CAQC/SUFG-SEMA-MT/2015 da Coordenadoria de Autorização de Queima Controlada, conforme inciso IV do Artigo 2º da Portaria 17, de 21/01/2015, e por fim Determinar o **Arquivamento Definitivo** do processo administrativo nº **7000333/2014**, pois foi constatado que o mesmo encontra-se paralisado e aguardando manifestação do Interessado há mais de 06 (seis) meses.

Cuiabá-MT, 29 de Outubro de 2015.

Robério de Freitas Maia

Superintendente de Gestão Florestal-SUGF
SEMA/MT

TERMO DE ARQUIVAMENTO DEFINITIVO

O Superintendente de Gestão Florestal, no uso de suas atribuições, Resolve: Acolher o teor contido na CI nº 0113/CAQC/SUFG-SEMA-MT/2015 da Coordenadoria de Autorização de Queima Controlada, conforme inciso IV do Artigo 2º da Portaria 17, de 21/01/2015, e por fim Determinar o **Arquivamento Definitivo** do processo administrativo nº **7002677/2014**, pois foi constatado que o mesmo encontra-se paralisado e aguardando manifestação do Interessado há mais de 06 (seis) meses.

Cuiabá-MT, 29 de Outubro de 2015.

Robério de Freitas Maia

Superintendente de Gestão Florestal-SUGF
SEMA/MT

GOVERNO DO ESTADO DE MATO GROSSO**CONSELHO ESTADUAL DO MEIO AMBIENTE - CONSEMA****RESOLUÇÃO CONSEMA - 058/15**

Cuiabá, 25 de fevereiro de 2015.

9ª Reunião Ordinária

O Conselho Estadual do Meio Ambiente - CONSEMA, no exercício de sua competência prevista no art. 3º da Lei Complementar nº 38, de 21 de novembro de 1995, alterada pela Lei Complementar nº 232, de 21 de dezembro de 2005;

Considerando a audiência pública que apresentará o Estudo de Impacto Ambiental e Relatório de Impacto Ambiental - EIA-RIMA do Complexo Hidrelétrico do Rio Juba, composto pelas PCH's Tapirapuã, Corredeira e Usina Velha;

Considerando o que determina o artigo 43, do Regimento Interno do Conselho Estadual do Meio Ambiente - CONSEMA;

Considerando a decisão, por unanimidade, tomada em plenário pelos membros do Conselho Estadual do Meio Ambiente - CONSEMA.

RESOLVE:

Art. 1º - Indicar os representantes da Federação dos Trabalhadores da Indústria no Estado de Mato Grosso - FETIEMT, Instituto Centro de Vida - ICV e Operação Amazônia Nativa - OPAN, para representar o Conselho Estadual do Meio Ambiente - CONSEMA, nas Audiências Públicas, as quais serão realizadas nos dias 17/11/2015 em Barra do Bugres e 18/11/2015 em Tangará da Serra, Estado de Mato Grosso, para apresentação do Estudo de Impacto Ambiental e Relatório de Impacto Ambiental - EIA-RIMA do Complexo Hidrelétrico do Rio Juba, composto pelas PCH's Tapirapuã, Corredeira e Usina Velha, de responsabilidade da empresa BI - Empresa de Estudos Energéticos S/A.

Art. 2º - Esta resolução entra em vigor na data de sua publicação.

Elaine Corsini

Presidente do CONSEMA
em substituição

GOVERNO DO ESTADO DE MATO GROSSO**CONSELHO ESTADUAL DO MEIO AMBIENTE - CONSEMA****RESOLUÇÃO CONSEMA - 059/15**

Cuiabá, 25 de fevereiro de 2015.

9ª Reunião Ordinária

O Conselho Estadual do Meio Ambiente - CONSEMA, no exercício de sua competência prevista no art. 3º da Lei Complementar nº 38, de 21

de novembro de 1995, alterada pela Lei Complementar nº 232, de 21 de dezembro de 2005;

Considerando a decisão, por unanimidade, do Pleno do Conselho Estadual do Meio Ambiente - CONSEMA, nos autos do Processo nº 447284/12 - Agropecuária Maggi Ltda.

RESOLVE:

Art. 1º - Referendar Parecer Técnico nº 96051/DUDJUINA/SURAC/2015 da Secretaria de Estado do Meio Ambiente - SEMA/MT, dispensando de apresentação do Estudo de Impacto Ambiental e Relatório de Impacto Ambiental - EIA-RIMA, para a construção de 03 (três) pontes de concreto, localizadas nos trechos 29 Assentamento Vale do Seringal, Setor I ao Setor III e na MT-420, zona rural do município de Castanheiras, Estado de Mato Grosso.

Art. 2º - Esta resolução entra em vigor na data de sua publicação.

Elaine Corsini
Presidente do CONSEMA
em substituição

GOVERNO DO ESTADO DE MATO GROSSO

CONSELHO ESTADUAL DO MEIO AMBIENTE - CONSEMA

RESOLUÇÃO CONSEMA - 060/15

Cuiabá, 25 de fevereiro de 2015.

9ª Reunião Ordinária

O Conselho Estadual do Meio Ambiente - CONSEMA, no exercício de sua competência prevista no art. 3º da Lei Complementar nº 38, de 21 de novembro de 1995, alterada pela Lei Complementar nº 232, de 21 de dezembro de 2005;

Considerando a decisão, por maioria, do Pleno do Conselho Estadual do Meio Ambiente - CONSEMA, nos autos do Processo nº 447284/12 - Agropecuária Maggi Ltda.

RESOLVE:

Art. 1º - Referendar Parecer Técnico nº 96237/GEBC/CIND/SUIMIS/2015 da Secretaria de Estado do Meio Ambiente - SEMA/MT, dispensando de apresentação do Estudo de Impacto Ambiental e Relatório de Impacto Ambiental - EIA-RIMA, para instalação de Serraria com desdobramento e tratamento de madeiras, localizada na Fazenda Monte Líbano, zona rural do município de Campinápolis, Estado de Mato Grosso.

Art. 2º - Esta resolução entra em vigor na data de sua publicação.

Elaine Corsini
Presidente do CONSEMA
em substituição

SINFRA

SECRETARIA DE ESTADO DE INFRAESTRUTURA E LOGÍSTICA

EXTRATO DO TERMO DE COOPERAÇÃO TÉCNICA Nº. 176/15

PROCESSO: 44.368-2/15

OBJETO: O presente Termo tem por objeto o estabelecimento de Cooperação Técnica entre as partes, em regime de mútua colaboração, sem transferência de recursos financeiros, visando a execução de ações para manutenção e conservação da malha rodoviária inseridas nos limites territoriais do COOPERADO, obedecendo à relação e extensão em quilômetros constantes do PLANO DE TRABALHO, que faz parte integrante do presente Termo.

OBRIGAÇÕES DAS PARTES

Parágrafo primeiro - OBRIGAÇÕES DA COOPERANTE SINFRA:

Alínea (b) Fornecer ao Município, a quantidade de 40.000 (Quarenta mil) litros de óleo combustível (Diesel), para execução das ações previstas no PLANO DE TRABALHO;

Parágrafo segundo - OBRIGAÇÕES DO COOPERADO MUNICÍPIO:

Alíneas (c) e (d) Para cumprimento do presente Termo, caberá ao Município a responsabilidade de execução dos serviços de manutenção e conservação de Rodovias, arcando com os custos operacionais e administrativos de utilização de suas máquinas e operadores;

VIGÊNCIA: O prazo de vigência deste instrumento é de 365 (Trezentos e sessenta e cinco) dias, contados a partir da data de sua publicação.

**CONVENIENTES: SECRETARIA DE ESTADO DE INFRAESTRUTURA E LOGÍSTICA
MUNICÍPIO DE NOVA BANDEIRANTES**

PORTARIA Nº 110/2015/SAOB/SINFRA

O SECRETÁRIO ADJUNTO DE OBRAS - SAOB, no uso de suas atribuições legais,

RESOLVE

DESIGNAR, o servidor Engenheiro **MOISÉS KIM**, para Fiscalizar a

Elaboração de Projeto Executivo de Implantação, Pavimentação e Adequação de Capacidade da rodovia MT 030 (Bordas da Chapada); Trecho: Cuiabá - Chapada dos Guimarães; Sub-trecho: Entr. Travessa Vicente (Av. dos Trabalhadores) - Entr. MT 251 (Km 14,00 após Chapada dos Guimarães), com extensão aproximada de 49,20 km de conformidade com o Instrumento Contratual Nº 019/2.015/00/00-SINFRA, celebrado com a **Firma: EXIMIA - Engenharia e Consultoria LTDA**, efetuando medição dos serviços realizados e no final da obra firmar o Termo de Recebimento Provisório, conforme prevê a alínea " a " , do artigo 73 , da Lei nº 8.666/93. **DESIGNAR** a comissão constituída pelos engenheiros da Coordenadoria de Projetos de Obras de Custos, conforme Portaria nº 068/2015/SINFRA, publicado no Diário Oficial do dia 25 de Junho de 2015, com a finalidade de vistoriar e dar recebimentos dos projetos de acordo com a lei nº 8.666/93 e alterações.

Vigência: Esta portaria tem vigência pelo prazo de 360 dias consecutivos conforme orientação nº 0007/2.015 da Controladoria Geral do Estado - CGE/MT.

CUMPRASE

SECRETARIA DE ESTADO DE INFRAESTRUTURA E LOGÍSTICA - SINFRA, em Cuiabá-MT, 03 de novembro de 2.015.

Engº Marcos Catalano Corrêa
Secretário Adjunto de Obras - SAOB

PORTARIA Nº 047, DE 04 DE OUTUBRO DE 2015.

O **SECRETÁRIO DE ESTADO DE INFRAESTRUTURA E LOGÍSTICA - SINFRA**, no uso de suas atribuições legais, conferidas pelo Art.71, inciso IV, da constituição Estadual; Lei Complementar nº 164, de 30 de março de 2004; Decreto nº 1, de 02 de janeiro de 2015; Art.30, da Lei complementar nº 566, de 20 de maio de 2015 e,

Considerando que, de acordo com o disciplinado no art.21, inciso I, do Código de Trânsito Brasileiro, compete ao órgão e entidade executivo rodoviário do estado, no caso deste estado, a SINFRA, no âmbito de sua circunscrição e de suas atribuições, cumprir e fazer cumprir a legislação e normas de trânsito;

Considerando que, nos termos do disposto no § 4º, do art. 280, do Código de Trânsito Brasileiro, compete à autoridade de trânsito com jurisdição sobre a via no âmbito de sua jurisdição, designar agentes para lavrar autos de infração; e,

Considerando que qualquer alteração ou desligamento do agente da autoridade de trânsito deverá ser comunicado ao DETRAN-MT, para efeito de cancelamento do código identificador do agente da autoridade de trânsito em consonância com o que estabelece a resolução nº 02/05/CETRAM/MT; **Considerando** que, os integrantes da relação abaixo, não mais integram o quadro de agentes atuadores de trânsito, por razões de afastamento motivados por: licenças, transferências para outros setores da secretaria e ou aposentadoria;

RESOLVE:

Descredenciar, os servidores abaixo mencionados, como Agente da Autoridade de Trânsito, para atuar na fiscalização em Rodovias sob jurisdição desta Secretaria.

NOME	R.G	MATRICULA	Portaria de Designação
Altair Ildelfonso Maciel	243.085 SSP/MT	80926	319/2007
Augusto Marcondes Reis	011.077-0 SSP/MT	81423	600/2007
José Mendes do Espírito Santo	1564969-5 SSP/MT	83492	578/2013
Josué de Souza Martins	0102993-2 SSP/MT	83674	108/2006
Luiz Carlos Santana	182.546 SSP/MT	81319	108/2006
Milton Rocha Matos	00489580 SSP/MT	82146	319/2007
Rosaniil Soares Souza Faria	048187-4 SSP/MT	81455	415/2007

Expedida, registrada, cumpra-se.

Cuiabá-MT, 04 de outubro de 2015.

MARCELO DUARTE MONTEIRO
Secretário de Infraestrutura e Logística - SINFRA

SESP

SECRETARIA DE ESTADO DE SEGURANÇA PÚBLICA

ANEXO II

GOVERNO DO ESTADO DE MATO GROSSO
SECRETARIA DE ESTADO DE SEGURANÇA PÚBLICA
SECRETARIA ADJUNTA DE ADMINISTRAÇÃO SISTÊMICA
COORDENADORIA DE TRANSPORTES
GERÊNCIA DE CONTROLE DE TRANSPORTES

REQUERIMENTO DE CONCESSÃO DE PASSAGEM

PASSAGEM:

<input type="checkbox"/>	Aérea	<input type="checkbox"/>	Nacional
		<input type="checkbox"/>	Internacional
<input type="checkbox"/>	Terrestre	<input type="checkbox"/>	Intermunicipal
		<input type="checkbox"/>	Interestadual

BENEFICIADO:

<input type="checkbox"/>	Servidor
<input type="checkbox"/>	Convidado
<input type="checkbox"/>	Outros:

IDENTIFICAÇÃO DO BENEFICIADO

DADOS PESSOAIS

Nome Completo:	
RG/ Órgão Emissor:	
CPF:	
Passaporte nº:	

DADOS FUNCIONAIS

Unidade/lotação:	
Cargo/Função:	
E-mail:	
Telefones:	

DADOS DA SOLICITAÇÃO

Motivo da solicitação:

SAÍDA:

Origem/Destino:	
Data:	
Período ou horário sugerido:	

RETORNO:

Origem/Destino:	
Data:	
Período ou horário sugerido:	

AUTORIZAÇÃO DO SUPERIOR IMEDIATO:

AUTORIZAÇÃO DO ORDENADOR DE DESPESA:

Autorizo a presente requisição à cotação para aquisição com menor custo à Administração.

Assinatura e Carimbo

Assinatura e Carimbo

Pelo presente requerimento, o solicitante está ciente de que arcará com os custos decorrentes de multas ou diferenças de reembolso, nos termos da Instrução Normativa nº 02/2014/SESP.

* Republica-se por ter saído incorreta a publicação do anexo II da Instrução Normativa SESP nº 07/2015 de 29 de outubro de 2015, publicada no Diário Oficial do Estado no dia 03 de novembro de 2015.

SEJUDH**SECRETARIA DE ESTADO DE JUSTIÇA E DIREITOS HUMANOS****SECRETARIA DE ESTADO DE JUSTIÇA E DIREITOS HUMANOS
SECRETARIA ADJUNTA DE ADMINISTRAÇÃO SISTÊMICA
COORDENADORIA DE AQUISIÇÕES E CONTRATOS
GERÊNCIA DE AQUISIÇÕES****AVISO DE RESULTADO PREGÃO ELETRÔNICO Nº 017/2015/SEJUDH/MT**

A Secretaria de Estado de Justiça e Direitos Humanos - SEJUDH torna público para conhecimento dos interessados o resultado do Pregão Eletrônico Nº 017/2015/SEJUDH/MT, Processo nº 348408/2015, realizado no dia 28/10/2015, cujo objeto é Contratação de pessoa jurídica com a finalidade de prestação de serviços de apoio logístico e operacional, sendo alimentação preparada, hospedagens e equipamentos de áudio vídeo, para atender na realização das 03 (três) conferências estaduais, sendo: Conselho Estadual de Defesa dos Direitos da Pessoa com Deficiência, Conselho Estadual de Dos Direitos da Mulher e Conselho Estadual de Defesa dos Direitos da Pessoa Humana.. Sendo nomeada vencedora, a empresa abaixo:

LOTE	EMPRESA	CNPJ	Total
1	ALPHAVILLE BUFFET LTDA - EPP	04.566.459/0001-08	R\$ 65.480,00
2	CRISTINA FERNANDES LUZ CABREIRA - ME	05.024.241/0001-94	R\$ 60.630,00
3	LEITE & TUMELERO LTDA -ME	10.632.330/0001-53	R\$ 19.980,00
VALOR TOTAL			R\$ 146.090,00

Homologo o processo licitatório no valor total de R\$ 146.090,00 (Cento e Quarenta e Seis Mil, Noventa Reais).

Cuiabá/MT, 03 de novembro de 2015.

MÁRCIO FREDERICO DE OLIVEIRA DORILÊO
Secretário de Estado de Justiça e Direitos Humanos
(Original Assinado)

EXTRATO DO TERMO DE CONTRATO DE INTERMEDIACÃO DE MÃO DE OBRA REMUNERADA DE RECUPERANDOS Nº 013/2015/FUNAC/MT

DAS PARTES: FUNAC - FUNDAÇÃO NOVA CHANCE, com interveniência da SEJUDH - SECRETARIA DE ESTADO DE JUSTIÇA E DIREITOS HUMANOS e a PREFEITURA DE ITIQUIRAO-MT.

CLÁUSULA PRIMEIRA - DO OBJETO: 1.1. Este Termo de Contrato tem por objeto intermediação e aproveitamento de mão de obra de recuperandos do regime fechado em cumprimento de pena na comarca de Itiquira - MT, propiciando postos de trabalho extramuros para prestação de serviços de pedreiros e outros de interesse da Prefeitura de Itiquira-MT.

CLÁUSULA TERCEIRA - DA VIGÊNCIA: 3.1. A vigência deste Termo Contratual será de 12(doze) meses contados a partir da assinatura, podendo ser prorrogado por iguais e sucessivos períodos até o limite de 60 (sessenta) meses, por analogia ao artigo 57, inciso II, da Lei Federal n.º 8.666/1993, havendo interesse das partes e mediante justificativa prévia da empresa Tomadora de Serviços.

DA ASSINATURA: 03/11/2015.

ASSINAM: MÁRCIO FREDERICO DE OLIVEIRA DORILÊO - Secretário de Estado de Justiça e Direitos Humanos - SEJUDH, LUIZ FABRÍCIO VIEIRA NETO - Secretário Adjunto de Administração Penitenciária - SAAP, CÍNTIA NARA SELHORST BARBOSA - Presidente da Fundação Nova Chance - FUNAC, HUMBERTO BORTOLINI - Prefeito de Itiquira-MT., JEAN CARLOS GONÇALVES - Superintendente de Cadeias -SAAP/SEJUDH.

PORTARIA N.º 004/2015/SEJUDH/MT/UNISCOR

O SECRETÁRIO DE ESTADO DE JUSTIÇA E DIREITOS HUMANOS DE MATO GROSSO, no uso de suas atribuições legais, previstas nas Leis 7.692/02, Lei Complementar 207/2004 e Lei Complementar 04/1990, etc., e

Considerando as informações contidas no protocolo 22675/2014, que traz a informação acerca do acidente ocorrido no dia 15/11/2013, envolvendo as viaturas Peugeot/Boxer, placa OBP-8202 e

Peugeot/Boxer, placa OBP-8852, quando realizavam transferência de reeducandos e vieram a colidir.

Considerando houve dano ao erário no montante de R\$19.623,54 (dezenove mil, seiscentos e vinte e três reais e cinquenta e quatro centavos).

Considerando que houve, em tese, responsabilidade do servidor **Josiel Vieira Campos**, que conduzia a viatura, placa OBP-8202, que veio a colidir na traseira da outra.

Considerando as determinações contidas no artigo 66, inciso II, artigo 67, parágrafo único, artigo 148 a artigo 149, incisos I, II e III, todos da Lei Complementar 04/90 e ainda a Lei 7.692 de 07/02.

Considerando a necessidade de aplicação dos princípios do contraditório, da ampla defesa, publicidade e legalidade, consubstanciados nos artigos 68, parágrafo único e 5º LV e 37 da Constituição Federal, e artigo 40, parágrafo único da lei 7.692 em procedimento apuratório na seara administrativa.

RESOLVE

Art. 1º Determinar a instauração de Processo Administrativo, designando os servidores abaixo relacionados para, sob a presidência da primeira, procederem a apuração dos fatos, em tese, praticados pelo servidor Josiel Vieira Campos.

**I - SANDRA APARECIDA DE OLIVEIRA MIRANDA
II - JOSIANE GONZAGA DE ARAÚJO
III - JOEL CORREA FERRAZ**

Art. 2º Esta Portaria entra em vigor na data de sua publicação.

Registre-se, Publique-se e Cumpra-se.

Cuiabá 23 de outubro de 2015.

(ORIGINAL ASSINADO)

MARCIO FREDERICO DE OLIVEIRA DORILEO
Secretário de Estado de Justiça e Direitos Humanos

PORTARIA Nº 009/2015/GAB/SEJUDH

O SECRETÁRIO DE ESTADO DE JUSTIÇA E DIREITOS HUMANOS, no uso de suas atribuições que lhe são conferidas pelos artigos 69 e 75, §1º da Lei Complementar nº 207, de 29/12/2004, alterada pela Lei Complementar nº 213, de 09/07/2005;

Considerando a solicitação de prorrogação de prazo, formulada e fundamentada pelo responsável da Comissão Processante, para o término dos trabalhos elucidativos do Processo Administrativo Disciplinar nº 043/2015;

Considerando o Princípio do Contraditório e da Ampla Defesa, com fulcro no art. 5º, inciso LV da Constituição Federal.

RESOLVE:

Art. 1º - Manter a designação dos atuais membros da Comissão Processante, instituída pela Portaria Conjunta nº 516/2015/CGE-COR/SEJUDH, publicada no D.O.E em 21/08/2015, para dar continuidade aos trabalhos no Processo Administrativo Disciplinar supracitado.

Art. 2º - Conceder prorrogação de prazo de 60 (sessenta) dias, **a partir de 31 de outubro de 2015, para a conclusão do sobredito Processo Administrativo Disciplinar**, pelos motivos carreados aos autos.

Art. 3º - Esta Portaria entra em vigor na data de sua publicação.

Registre-se. Publique-se. CUMPRA-SE.

Cuiabá-MT, 26 de outubro de 2015.

(Original Assinado)

MÁRCIO FREDERICO DE OLIVEIRA DORILEO
Secretário de Estado de Justiça e Direitos Humanos

PORTARIA Nº 010/2015/GAB/SEJUDH

O SECRETÁRIO DE ESTADO DE JUSTIÇA E DIREITOS HUMANOS, no uso de suas atribuições que lhe são conferidas pelos artigos 69 e 75, §1º da Lei Complementar nº 207, de 29/12/2004, alterada pela Lei Complementar nº 213, de 09/07/2005;

Considerando a solicitação de prorrogação de prazo, formulada e fundamentada pelo responsável da Comissão Processante, para o término dos trabalhos elucidativos do Processo Administrativo Disciplinar nº 041/2015;

Considerando o Princípio do Contraditório e da Ampla Defesa, com fulcro no art. 5º, inciso LV da Constituição Federal.

RESOLVE:

Art. 1º - Manter a designação dos atuais membros da Comissão Processante, instituída pela Portaria Conjunta nº 214/2015/CGE-COR/SEJUDH, publicada no D.O.E em 14/07/2015, para dar continuidade aos trabalhos no Processo Administrativo Disciplinar supracitado.

Art. 2º - Conceder prorrogação de prazo de 60 (sessenta) dias, a partir de 27 de outubro de 2015, para a conclusão do sobredito Processo Administrativo Disciplinar, pelos motivos carreados aos autos.

Art. 3º - Esta Portaria entra em vigor na data de sua publicação.

Registre-se. Publique-se. CUMPRA-SE.

Cuiabá-MT, 26 de outubro de 2015.

(Original Assinado)

MÁRCIO FREDERICO DE OLIVEIRA DORILEO
Secretário de Estado de Justiça e Direitos Humanos

PORTARIA Nº 11/2015/GAB/SEJUDH

O SECRETÁRIO DE ESTADO DE JUSTIÇA E DIREITOS HUMANOS, no uso de suas atribuições que lhe são conferidas pelos artigos 69 e 75, §1º da Lei Complementar nº 207, de 29/12/2004, alterada pela Lei Complementar nº 213, de 09/07/2005;

Considerando a solicitação de prorrogação de prazo, formulada e fundamentada pelo responsável da Comissão Processante, para o término dos trabalhos elucidativos do Processo Administrativo Disciplinar nº 39/2015;

Considerando o Princípio do Contraditório e da Ampla Defesa, com fulcro no art. 5º, inciso LV da Constituição Federal;

RESOLVE:

Art. 1º - Manter a designação dos atuais membros da Comissão Processante, instituída pelo Extrato de Portaria Conjunta nº 348/2015/CGE-COR/SEJUDH, publicada no D.O.E em 10/06/2015, para dar continuidade aos trabalhos no Processo Administrativo Disciplinar supracitado.

Art. 2º - Conceder prorrogação de prazo de 60 (sessenta) dias, a partir de 28/09/2015, para a conclusão do sobredito Processo Administrativo Disciplinar, pelos motivos carreados aos autos.

Art. 3º - Esta Portaria entra em vigor na data de sua publicação.

Registre-se. Publique-se. CUMPRA-SE.

Cuiabá-MT, 26 de outubro de 2015.

(ORIGINAL ASSINADO)

MÁRCIO FREDERICO DE OLIVEIRA DORILEO

Secretário de Estado de Justiça e Direitos Humanos

PORTARIA Nº 12/2015/GAB/SEJUDH

O SECRETÁRIO DE ESTADO DE JUSTIÇA E DIREITOS HUMANOS, no uso de suas atribuições que lhe são conferidas pelos artigos 69 e 75, §1º da Lei Complementar nº 207, de 29/12/2004, alterada pela Lei Complementar nº 213, de 09/07/2005;

Considerando a solicitação de prorrogação de prazo, formulada e fundamentada pelo responsável da Comissão Processante, para o término dos trabalhos elucidativos do Processo Administrativo Disciplinar nº 25/2015;

Considerando o Princípio do Contraditório e da Ampla Defesa, com fulcro no art. 5º, inciso LV da Constituição Federal;

RESOLVE:

Art. 1º - Manter a designação dos atuais membros da Comissão Processante, instituída pelo Extrato de Portaria Conjunta nº 001/2015/CGE-COR/SEJUDH, publicada no D.O.E em 04/04/2015, para dar continuidade aos trabalhos no Processo Administrativo Disciplinar supracitado.

Art. 2º - Conceder prorrogação de prazo de 120 (cento e vinte) dias, a partir de 20/08/2015, para a conclusão do sobredito Processo Administrativo Disciplinar, pelos motivos carreados aos autos.

Art. 3º - Esta Portaria entra em vigor na data de sua publicação.

Registre-se. Publique-se. CUMPRA-SE.

Cuiabá-MT, 27 de outubro de 2015.

(ORIGINAL ASSINADO)

MÁRCIO FREDERICO DE OLIVEIRA DORILEO
Secretário de Estado de Justiça e Direitos Humanos

PORTARIA CONJUNTA Nº 771/2015/CGE-COR/SEJUDH

O SECRETÁRIO DE ESTADO DE JUSTIÇA E DIREITOS HUMANOS, no uso de suas atribuições que lhe são conferidas pelos artigos 69 e 75, §1º da Lei Complementar nº 207, de 29/12/2004, alterada pela Lei Complementar nº 213, de 09/07/2005 e o **SECRETÁRIO CONTROLADOR-GERAL DO ESTADO**, em razão da competência que lhe é conferida pelo artigo 17 da Lei Complementar nº 566, de 20/05/2015 e pelo artigo 3º da Lei Complementar nº 550 de 27/11/2014.

Considerando a solicitação de prorrogação de prazo, formulada e fundamentada pelo Presidente da Comissão Processante, para o término dos trabalhos elucidativos do Processo Administrativo Disciplinar nº 09/2015;

Considerando os Princípios do Contraditório e da Ampla Defesa, com fulcro no art. 5º, inciso LV da Constituição Federal;

RESOLVEM:

Art. 1º Designar os atuais membros da Comissão Processante para dar continuidade aos trabalhos do Processo Administrativo Disciplinar supracitado;

Art. 2º Conceder o prazo de 60 (sessenta) dias, com efeitos a partir de 17/08/2015, para conclusão do referido Processo Administrativo Disciplinar;

Art. 3º Esta Portaria entra em vigor na data de sua publicação.

Registre-se, publique-se e CUMPRA-SE.

Cuiabá-MT, 31 de agosto de 2015.

Original Assinado

MÁRCIO FREDERICO DE OLIVEIRA DORILÊO
Secretário de Estado de Justiça e Direitos Humanos

CIRO RODOLPHO GONÇALVES
Secretário Controlador-Geral do Estado

PORTARIA CONJUNTA Nº 949/2015/CGE-COR/SEJUDH

O SECRETÁRIO DE ESTADO DE JUSTIÇA E DIREITOS HUMANOS, no uso de suas atribuições que lhe são conferidas pelos artigos 69 e 75, §1º da Lei Complementar nº 207, de 29/12/2004, alterada pela Lei Complementar nº 213, de 09/07/2005 e o **SECRETÁRIO CONTROLADOR-GERAL DO ESTADO**, em razão da competência que lhe é conferida pelo artigo 17 da Lei Complementar nº 566, de 20/05/2015 e pelo artigo 3º da Lei Complementar nº 550 de 27/11/2014.

Considerando a solicitação de substituição de membro da Comissão Processante, para a continuidade dos trabalhos elucidativos do Processo Administrativo Disciplinar nº 390861/2013;

Considerando o Princípio do Contraditório e da Ampla Defesa, com fulcro no art. 5º, inciso LV da Constituição Federal;

RESOLVEM:

Art. 1º SUBSTITUIR o servidor DOUGLAS MAYER LIRA, designando o servidor JOEL CORREA FERRAZ para dar continuidade aos trabalhos no presente procedimento.

Art. 2º. Esta Portaria entra em vigor na data de sua publicação.

Registre-se. Publique-se. CUMPRA-SE.

Cuiabá-MT, 18 de setembro de 2015.

Original Assinado

MÁRCIO FREDERICO DE OLIVEIRA DORILÊO
Secretário de Estado de Justiça e Direitos Humanos

CIRO RODOLPHO GONÇALVES
Secretário Controlador-Geral do Estado

PORTARIA Nº 120/2015/GAB/SEJUDH, de 03 de novembro de 2015.

Institui o Conselho Consultivo e deliberativo visando a criação e lançamento da 1ª Revista Eletrônica da SEJUDH, denominada

“FACES DA LIBERDADE”, articulada cientificamente para fomento das boas práticas e compartilhamento de experiências, sob responsabilidade das Secretarias Adjuntas desta pasta e demais Instituições de Ensino Superior e sociedade civil organizada

O SECRETÁRIO DE ESTADO DE JUSTIÇA E DIREITOS HUMANOS,

no uso das atribuições que lhe confere o artigo 71, inciso II, da Constituição do Estado de Mato Grosso e,

Considerando a necessidade de articular, divulgar, fomentar e socializar produções acadêmicas e de grupos de pesquisas de Instituições de Ensino Superior (IES) públicas e privadas de todo território nacional e internacional com o público interno desta secretaria, a sociedade civil e a comunidade acadêmica, nos seguintes eixos suleadores: a) Justiça social e Direitos Humanos; b) Violências e Cidadania; c) Gestão e Políticas Públicas

Considerando que a Revista Eletrônica “FACES DA LIBERDADE” terá o objetivo de promover debates, discussões e produções científicas que possam contribuir com o desenvolvimento educacional, social e econômico do Estado;

Considerando que criação e lançamento da Revista Eletrônica “FACES DA LIBERDADE” possibilitará a construção de rede e banco de informações sobre as boas práticas e propostas de inovação referentes aos assuntos tratados pela SEJUDH;

Considerando que a socialização de estudos e experiências trazem em voga a sociedade civil como protagonistas de assuntos públicos e que o incentivo aos debates e à socialização de conhecimentos elevam o nível de qualificação dos servidores;

Considerando a natureza transdisciplinar e intersetorial dos desafios destas pastas;

Considerando a portaria n. 059/2015/GAB/SEJUDH de 08/06/2015 que a GAB/SAAP

RESOLVE:

Art. 1º - Nomear o **Conselho Consultivo e deliberativo** da 1ª Revista Eletrônica científica da SEJUDH, denominada “FACES DA LIBERDADE”, sob a presidência da Dra. Sonia Cristina de Oliveira e vice Edson Pereira Cruz.

CONSELHO CONSULTIVO E DELIBERATIVO

Dra. Sonia Cristina de Oliveira

Dr. Carlos Eduardo da Silva Souza

Me. Clarindo Alves de Castro

Me. Rowayne Soares Ramos

Me. Fábio Pires

Ma. Rosaria Cristina da Silva Ormond

Esp. Lucimar Pereira Poleto

Esp. Edson Pereira Cruz

Art. 2º O conselho deverá tomar as medidas necessárias para a elaboração de regimento interno e lançamento da Revista Eletrônica “FACES DA LIBERDADE” ao Sistema Eletrônico de Editoração de Revista [SEER] e ao Open Journal System [OJS], conforme recomendação do Ministério de Ciência e Tecnologia, pelo IBICT e apresentar proposta de norma que regulamente o processo de editoração e os trabalhos daqueles que participarão do Conselho Editorial, bem como definir os meios de veiculação da revista.

Art. 3º - O prazo para o lançamento da Revista eletrônica científica “FACES DA LIBERDADE”, será de 90 (noventa) dias, a contar da publicação desta portaria.

Art. 4º - No impedimento ou ausência do presidente responderá pelos atos da Comissão o vice-presidente.

Art. 6º - Esta Portaria entra em vigor na data de sua publicação.

Publique-se.

Cumpra-se.

Cuiabá-MT, 03 de novembro de 2015.

MARCIO FREDERICO DE OLIVEIRA DORILÊO

Secretário de Estado de Justiça e Direitos Humanos

SEJUDH/MT

(Original Assinado)

SEDUC

SECRETARIA DE ESTADO DE EDUCAÇÃO

EDITAL DE CITAÇÃO

SECRETARIA DE ESTADO DE EDUCAÇÃO. Rua Engenheiro Edgar Prado Arze, 215 - Centro Político Administrativo, CEP: 78.049-909. Cuiabá-MT.

EDITAL DE CITAÇÃO COM PRAZO DE 20 DIAS, NA FORMA ABAIXO. O Secretário de Estado de Educação do Estado de Mato Grosso FAZ SABER a todos quanto ao presente Edital vierem ou dele tiverem conhecimento e possa interessar, que neste Órgão através da Portaria nº 319/2015/GS/SEDUC/MT, publicada no Diário Oficial de 18 de setembro de 2015, foi instaurado processo administrativo sob o protocolo de nº 491901/2015 em face da empresa **URBACON - URBANISMO CONSTRUÇÕES E SERVIÇOS LTDA**, pessoa jurídica de direito privado, inscrita no CNPJ/MF nº 05.572.746/0001-93, em decorrência da inexecução parcial da obra objeto do **Contrato nº 080/2007**, firmado com essa SEDUC/MT, para a execução dos serviços para reforma geral da parte física, ampliação do conjunto de banheiros M/F e adequação ao PNEE da Escola Estadual “Nilce Maria de Magalhães”, localizada no município de Diamantino/MT. E como consta nos autos do processo administrativo acima epigrafado que a referida empresa e seu representante legal, o senhor **JUDITO EVANGELISTA DA SILVA**, brasileiro, solteiro, empresário, portador do RG nº 557.188 SSP/MT e do CPF/MF sob nº 109.180.191-68, não foram localizados nos endereços fornecidos nos autos, **ESTANDO EM LUGARES INCERTOS E NÃO SABIDOS**, não sendo possível citá-los pessoalmente, cita-os pelo presente para promover defesa prévia escrita, bem como arrolar testemunhas e demais provas que pretenda produzir, no prazo de 05 (cinco) dias, contados após o decurso do prazo do presente edital, sob pena de revelia. Para conhecimento de todos é passado o presente Edital que será publicado no Diário Oficial do Estado e circulará por dois dias em jornal local, cuja 2ª via ficará afixada no mural desse Órgão. Cuiabá-MT, 27 de outubro de 2015. Dado e passado nesta cidade de Cuiabá/MT. Eu Francisco Carlos de Lima Oliveira, presidente da Comissão Permanente de Apuração de Irregularidades Contratuais na condução do processo administrativo nº 491901/2015, digitei e subscrevi.

PERMINIO PINTO FILHO
Secretário de Estado de Educação

EXTRATO DE TERMO DE CONTRATO Nº 067/2015

Origem: Adesão a Ata de Registro de Preço 022/2015 Secretaria de Estado de Gestão, TR 337/2015/SEDUC.

Processo: 521898/2015

Contratante: Secretaria de Estado de Educação - SEDUC

Contratada: Agência de Viagens Universal LTDA

Objeto: Contratação de Empresa Especializada em Fornecimento de Passagens Terrestres Intermunicipais no interior do estado, para atender as necessidades da SEDUC/SUGT/CENSO ESCOLAR.

Valor: R\$ 17.058.74 (Dezessete Mil e Cinquenta e Oito Reais e Setenta e Quatro Centavos).

Prazo de Vigência: Inicio A partir da Assinatura e Publicação e término em 16/05/2016, tendo validade e eficácia legal após a Assinatura deste termo e Publicação de seu extrato em Diário Oficial do Estado. Podendo o Mesmo ser prorrogado conforme artigo 57, Inciso II da lei 8.666/93

Fundamento Legal: Lei nº 8.666/93 e suas alterações legais.

Fiscal do Contrato: Agrizelda Magda de Arruda.

Cuiabá/MT, 29 de Outubro de 2015.

PERMINIO PINTO FILHO
Secretário de Estado de Educação

PORTARIA Nº 428/2015/GS/SEDUC/MT.

O **Secretário de Estado de Educação** no uso de suas atribuições legais e considerando o que dispõe o artigo 5º, Inciso I, da Resolução Normativa nº 24/2014-TP, de 04/11/2014 do Tribunal de Contas do Estado de Mato Grosso, e artigo 77 da Instrução Normativa Conjunta SEPLAN/SEFAZ/CGE nº 001/2015 de 23/02/2015,

RESOLVE:

Art. 1º Instaurar **Tomada de Contas Especial**, a fim de apurar supostas irregularidades nas prestações de contas de repasses destinados a **MERENDA ESCOLAR** do ano de 2011, repassados à **Escola Estadual Indígena de Educação Básica SAMUEL SAHUTUWE de Canarana/MT**.

Art. 2º Designar os membros da Comissão Permanente de Tomada de Contas Especial, constituída através da Portaria nº 309/2015/GS/SEDUC/MT, publicada no Diário Oficial de 11/09/2015, designando os servidores: **Carlos Eugenio Lasch**, matrícula funcional nº 213043;

Cleyde Lopes Conceição Galvão, matrícula funcional nº 214446; **Riane Spórl Boeck**, matrícula funcional nº 141105, respectivamente, Presidente, Membro e Secretária, todos lotados na Unidade Setorial de Correição da SEDUC/MT- UINISECOR, para sob a presidência do primeiro e secretariado pela última, dar cumprimento ao artigo precedente.

Art. 3º A Comissão fica desde logo autorizada a praticar todos os atos necessários ao desempenho de suas funções, devendo as Secretarias Adjuntas, Superintendências, Assessorias, Coordenadorias, Gerências e unidades vinculadas a esta autoridade, prestar colaboração necessária que lhe for requerida pela Comissão de Tomada de Contas Especial.

Art. 4º Determinar que a Comissão inicie seus trabalhos na data da publicação desta Portaria no Diário Oficial do Estado, devendo concluir seus trabalhos no prazo de 120 (cento e vinte) dias, admitida a prorrogação por igual prazo ou a continuidade excepcional do instrutório, sob motivação, para garantir o esclarecimento dos fatos, identificar os agentes responsáveis e quantificar o dano, observando todos os preceitos legais e regulamentares, em especial o que dispõe a Instrução Normativa Conjunta SEPLAN/SEFAZ/CGE nº 001/2015 de 23/02/2015 e a RESOLUÇÃO NORMATIVA Nº 24/2014 - TP de 04/11/2014 do TCE/MT.

Art. 5º Publique-se, Registre-se, Cumpra-se.

Cuiabá, 28 de Outubro de 2015.



PERMINIO PINTO FILHO
Secretário de Estado de Educação

SEDEC**SECRETARIA DE ESTADO DE DESENVOLVIMENTO ECONÔMICO****NOTIFICAÇÃO**

Para dar cumprimento às determinações contidas na Lei nº 8.666/93, fica o CONSÓRCIO SALGADEIRA, representado pela Empresa Líder FAROL EMPREENDIMENTOS E PARTICIPAÇÕES S/A. **NOTIFICADO**, para, no prazo de 15 (quinze) dias, manifestar sobre a intenção da Secretaria de Estado de Desenvolvimento Econômico - SEDEC, em **Rescindir Unilateralmente o Instrumento Contratual nº 050/2013/SECOPA**, fundamentados nos incisos I, III e V do Artigo 78 e inciso I do Artigo 79 da Lei nº 8.666/93, considerando o não atendimento as cláusulas contratuais, as desconformidades discriminadas e não atendidas nas notificações emitidas pela Fiscalização da Obra, o não cumprimento do cronograma físico financeiro e a paralisação da obra. Informamos que fica disponibilizado o processo administrativo à parte interessada, para que no prazo acima registrado realize manifestações oportunas.

Cuiabá-MT, 04 de novembro de 2015.

Marcus Ogeda

Coordenador de Contratos
Secretaria de Estado de Desenvolvimento Econômico - SEDEC

Nelson Corrêa Viana

Secretário Adjunto de Administração Sistêmica
Secretaria de Estado de Desenvolvimento Econômico - SEDEC
(Original assinado)

SES**SECRETARIA DE ESTADO DE SAÚDE**

EXTRATO DE TERMO DE ANULAÇÃO DO CONVÊNIO Nº 005/2015
OBJETO: ANULAR o Convênio nº 005/2015 firmado entre a SESMT e o Consórcio Intermunicipal de Saúde Vale do Teles Pires, bem como tornar sem efeito a publicação do EXTRATO DO TERMO DE CONVÊNIO nº 005/2015, publicado no Diário Oficial do dia 17 de Setembro de 2015, quinta-feira, tendo em vista as razões expostas no Processo nº. 443433/2015.
Data assinatura: 03 de novembro de 2015.

SEAF**SECRETARIA DE ESTADO DE AGRICULTURA FAMILIAR E ASSUNTOS FUNDIÁRIOS****EXTRATO DO CONTRATO Nº 021/2015 (Proc. 387718/2015 - SEAF-MT)**

Extrato do Contrato nº 021/2015, tendo por objeto a aquisição de 07 (sete) tratores agrícolas, referente ao convenio federal 746798/2010, para atender as necessidades da SEAF-MT, conforme condições constantes no edital e seus anexos que o integram e complementam, nos termos e condições estabelecidas no Edital do Pregão nº 002/2015/SEAF/MT.

CONTRATANTE - SECRETARIA DE ESTADO DE AGRICULTURA FAMILIAR E ASSUNTOS FUNDIÁRIOS- SEAF-MT, CNPJ sob nº 03.507.415/0012-05.

CONTRATADA - AGRITECH LAVRALE S.A MAQUINÁRIO AGRÍCOLA E COMPONENTES, localizada na Av. dos Trabalhadores, nº 145, Vila Castelo Branco, Indaiatuba- SP, inscrita no CNPJ Nº 88.658.984/0004-96.

VALOR ESTIMADO DO CONTRATO - R\$ 639.000,00 (SEISCENTOS E TRINTA E NOVE MIL REAIS).

PRAZO: 12 (doze) meses, contados a partir da data da sua assinatura (15/09/2015).

DOTAÇÃO ORÇAMENTÁRIA: Projeto/Atividade: 4390/Fonte: 361/Elemento de Despesa: 52.

ASSINAM: Pela SEAF o Secretário SUELME EVANGELISTA FERNANDES e pela empresa AGRITECH LAVRALE S.A MAQUINÁRIO AGRÍCOLA E COMPONENTES, seu representante NELSON OKUDA WATANABE.

Cuiabá-MT, 15 de setembro de 2015.

EXTRATO DO CONTRATO Nº 027/2015 (Proc. 201118/2015 - SEAF-MT)

Extrato do Contrato nº 027/2015, tendo por objeto a aquisição de 23 (vinte e três) aparelhos de GPS de alta sensibilidade, referente ao convenio federal 770485/2010, para atender as necessidades da SEAF-MT, conforme condições constantes no edital e seus anexos que o integram e complementam, nos termos e condições estabelecidas no Edital do Pregão nº 003/2015/SEAF/MT.

CONTRATANTE - SECRETARIA DE ESTADO DE AGRICULTURA FAMILIAR E ASSUNTOS FUNDIÁRIOS- SEAF-MT, CNPJ sob nº 03.507.415/0012-05.

CONTRATADA - POWERTOP - GEO TECNOLOGIAS LTDA EPP, localizada na Av. Diederichsen, nº 1030, vila Guarani, São Paulo-SP, inscrita no CNPJ Nº 16.847.452/0001-43.

VALOR ESTIMADO DO CONTRATO - R\$ 27.830,00 (VINTE E SETE MIL OITOCENTOS E TRINTA REAIS).

PRAZO: 12 (doze) meses, contados a partir da data da sua assinatura (21/10/2015).

DOTAÇÃO ORÇAMENTÁRIA: Projeto/Atividade: 4390/Fonte: 361/Elemento de Despesa: 52.

ASSINAM: Pela SEAF o Secretário SUELME EVANGELISTA FERNANDES e pela empresa POWERTOP - GEO TECNOLOGIAS LTDA EPP, seu representante ALEXANDRE BENJAMIN RAINHA.

Cuiabá-MT, 21 de outubro de 2015.

SECID**SECRETARIA DE ESTADO DE CIDADES**

Extrato do Instrumento Contratual Nº 028/2015/00/00 - SECID;
Processo Nº 448163/2015;

Modalidade: ATA DE REGISTRO DE PREÇOS N.º 029/2015/MPMT;
Objeto do Contrato: Contratação de Empresa Especializada Na Prestação De Serviços de Agenciamento e Fornecimento de Passagens Aéreas Nacionais e Internacionais por Meio de Ferramenta On-Line de Auto Agendamento (Self-Booking), para Atender a Demanda da Secretaria de Estado das Cidades;

Dotação Orçamentária: 28101.0001.16.122.036.2007.9900.339000000.1 31.1.1 e nota de empenho nº 28101.0001.15.000832-9;

Valor Global: R\$ 50.000,00 (cinquenta mil reais).

Partes: ARARAUNA TURISMO ECOLÓGICO LTDA-EPP e a SECRETARIA DE ESTADO DAS CIDADES.

Extrato do Sexto Termo Aditivo Contratual nº 275/2010/01/06-SECID
Processo nº 454122/2015-SECID

Objeto do Contrato: Execução dos Serviços de Construção de Escola

Técnica Estadual de Educação Profissional e Tecnologia no Município de Matupá Estado de Mato Grosso;
Objeto do Termo: 1.1. O presente termo aditivo tem a finalidade de aditar o prazo de execução e vigência do Contrato nº 275/2010/00/00; O presente Termo adita ao Contrato n.º 275/2010/00/00, - Em seu prazo de Execução e Vigência, um período de mais 210 (duzentos e dez) dias;
Partes: STRADA INCORPORADORA E CONSTRUTORA LTDAe a SECRETARIA DE ESTADO DAS CIDADES.

**AVISO DE LICITAÇÃO
 CARTA CONVITE Nº 002/2015/SECID
 PROCESSO ADMINISTRATIVO Nº450366/2015**

A SECRETARIA DE ESTADO DE CIDADES, por meio da Comissão Permanente de Licitação, torna público que fará realizar a abertura de licitação na modalidade Carta Convite nº 002/2015/SECID, com a finalidade de selecionar empresa especializada em serviços de engenharia/arquitetura para manutenção predial e corretiva na sede da SECID nos termos constantes no Edital, anexos e documentos técnicos pertinentes. A abertura dos trabalhos dar-se-á no dia 18 de novembro de 2015 às 14h30min - fuso horário local (Cuiabá-MT) - na Sala de Licitações - 2º andar da Secretaria de Estado de Cidades - Av. Dr. Hélio Ribeiro - S/N - Edifício Ernandy Mauricio Baracat Arruda - "Nico Baracat" - Centro Político Administrativo - Cuiabá/MT - CEP 78048-250. O Edital e seus anexos estarão à disposição, gratuitamente, a partir do dia 10/11/2015, no portal www.cidades.mt.gov.br - Link: Aquisições. Informações: Coordenadoria de Aquisições e Contratos/SECID - Telefone: (65) 3313-0818, das 08h às 12h e das 14h às 18h - segunda à sexta.

Cuiabá, 04 de novembro de 2015.

**LUCIANA CARLA PIRANI NASCIMENTO
 Presidente da Comissão Permanente de Licitação**

**AVISO DE LICITAÇÃO
 CARTA CONVITE Nº 001/20015/SECID
 PROCESSO ADMINISTRATIVO Nº 80038/2015**

A SECRETARIA DE ESTADO DE CIDADES, por meio da Comissão Permanente de Licitação, torna público que fará realizar a abertura de licitação na modalidade Carta Convite nº 001/2015/SECID, com a finalidade de selecionar empresa especializada em serviços de engenharia/arquitetura para manutenção predial e corretiva na sede da SECID nos termos constantes no Edital, anexos e documentos técnicos pertinentes. A abertura dos trabalhos dar-se-á no dia 13 de novembro de 2015 às 14h30min - fuso horário local (Cuiabá-MT) - na Sala de Licitações - 2º andar da Secretaria de Estado de Cidades - Av. Dr. Hélio Ribeiro - S/N - Edifício Ernandy Mauricio Baracat Arruda - "Nico Baracat" - Centro Político Administrativo - Cuiabá/MT - CEP 78048-250. O Edital e seus anexos estarão à disposição, gratuitamente, a partir do dia 06/11/2015, no portal www.cidades.mt.gov.br - Link: Aquisições. Informações: Coordenadoria de Aquisições e Contratos/SECID - Telefone: (65) 3313-0818, das 08h às 12h e das 14h às 18h - segunda à sexta.

Cuiabá, 04 de novembro de 2015.

**LUCIANA CARLA PIRANI NASCIMENTO
 Presidente da Comissão Permanente de Licitação**

ORDEM DE REÍNÍCIO DE SERVIÇO			
SECRETARIA DE ESTADO CIDADES	CNPJ Nº 03.507.415/0016-20	Insc. Est.: Isento	PROCESSO nº 448248/2015
FORNECEDOR	CONSÓRCIO GUAXE ENCOMIND - CNPJ 17.17.350.538/0001-29 - CONTRATO nº 004/2013		
<p>Informamos a V. Sª. que a empresa acima mencionada está autorizada a reiniciar a execução dos serviços referentes ao contrato nº 004/2013 de acordo com o cronograma físico-financeiro repactuado em 360 (Trezentos e sessenta) dias por meio do sexto termo aditivo, para conclusão da obra a contar da data de assinatura desta ordem.</p> <p>OBS:</p> <p>Abaixo seguem os dados do referido contrato:</p>			

ITEM	DISCRIMINAÇÃO/ESPECIFICAÇÃO
01	Execução da Obra de Implantação e Duplicação da Avenida Parque do Barbado, do Entr. Avenida Arquimedes P. Lima - Entr. Avenida Fernando Corrêa da Costa, com uma extensão de 1.644,77 m no Município de Cuiabá-MT, conforme descrição do Edital de Concorrência nº 013/2012/SECOPA e seus anexos.
Realizado em Cuiabá-MT, 04 de novembro de 2015.	
CONTRATANTE: Eduardo Cairo Chiletto Secretário de Estado de Cidades (Original Assinado)	
CONTRATADA: Márcio Aguiar da Silva Consórcio Guaxe Encomind	

PORTARIA Nº. 133/2015/SECID/MT

Designa servidores para exercerem a função de Fiscal para acompanhamento e fiscalização da execução do Contrato nº. 019/2015/00/00/SECID.

A Secretaria de Estado das Cidades, no uso de suas atribuições e prerrogativas legais, considerando as disposições da Lei nº. 8666 de 21 de junho de 1993, Seção IV, Art. 67, RESOLVE:

Art. 1º - Designar a servidora **Albertina Aparecida Alves** como representante da Secretaria de Estado das Cidades para exercer a função de Fiscal para acompanhamento e fiscalização da execução do **Contrato nº. 019/2015/00/00/SECID**, firmado com a empresa **I D M INFORMÁTICA LTDA RPP**, procedendo ao registro de eventuais ocorrências e adotando as providências necessárias ao seu fiel cumprimento.

Art. 2º. A eficiência de um contrato está diretamente relacionada com o acompanhamento de sua execução. O fiscal do contrato tem grande responsabilidade pelos seus resultados, devendo observar o cumprimento, pela contratada, das obrigações previstas no instrumento contratual. Conforme preconiza o artigo 66 da Lei 8.666/93, o contrato deverá ser executado fielmente pelas partes, de acordo com as cláusulas estabelecidas e as normas constantes da citada lei, respondendo cada qual pelas consequências de sua inexecução total ou parcial.

Art. 3º A Lei 8.666/93 atribui ao fiscal autoridade para acompanhar sistematicamente o desenvolvimento do contrato, inclusive sua vigência, o que lhe possibilita corrigir, no âmbito da sua esfera de ação e no tempo certo, eventuais irregularidades ou distorções existentes, bem como emitir relatórios.

Art. 4º. Esta portaria entrará em vigor na data da sua publicação, revogando as disposições em contrário.

Registrada, Publicada, Cumpra-se.

Cuiabá, 27 de outubro de 2015.

**Eduardo Cairo Chiletto
 Secretário de Estado das Cidades
 (Original assinado)**

ADMINISTRAÇÃO INDIRETA

FAPEMAT

FUNDAÇÃO DE AMPARO À PESQUISA

EXTRATO DO SEGUNDO TERMO ADITIVO DO TERMO DE CONCESSÃO E ACEITAÇÃO DE AUXÍLIO À PROJETO DE PESQUISA-EDITAL UNIVERSAL/MESTRE Nº005/2012 - PROCESSO 336327/2012

CONCEDENTE: Fundação de Amparo a Pesquisa do Estado de Mato Grosso - FAPEMAT

INTERVENIENTE: Universidade Federal de Mato Grosso- UFMT

CONCESSIONÁRIO: Adriana Garcia do Amaral

OBJETO: Alterar o Termo em referencia, no que se refere ao período de vigência, passando a vigorar 30/08/2016 e alterar o Anexo I do Termo de concessão, que fixa as despesas a serem realizadas pela concessionária, passando a vigorar com as especificações reformulastes ora procedidas.

ASSINAM: Antonio Carlos Maximo - Presidente da FAPEMAT, Joanis Tilemahos Zervoudakis - UFMT e Adriana Garcia do Amaral - CONCESSIONÁRIO.

EXTRATO DE TERMO DE CONCESSÃO E ACEITAÇÃO DE BOLSA NO PAÍS E EXTERIOR - EDITAL Nº 002/2015- Processo: 141634/2015

Espécie: Termo de Concessão de bolsa firmada entre a FAPEMAT e Heitor Augusto Sella.

Objeto: Bolsa de Mestrado. **Valor:** R\$ 1.500,00 (hum mil e quinhentos reais).

Duração: 16 (dezesesseis) meses; **Data da Assinatura:** 22/10/2015. **Vigência:** 22/10/2015 à 21/02/2017.

Assinam: Antonio Carlos Maximo - Presidente da FAPEMAT, Heitor Augusto Sella - Concessionário e Sayonara Andrade do Couto Moreno Arantes - Orientador.

EXTRATO DE TERMO DE CONCESSÃO E ACEITAÇÃO DE BOLSA NO PAÍS E EXTERIOR - TERMO DE COOPERAÇÃO TÉCNICA Nº 003/2015-FAPEMAT/UNEMAT Processo: 456705/2015

Espécie: Termo de Concessão de bolsa firmada entre a FAPEMAT e Ariany Cardoso Pereira.

Objeto: Bolsa de Extensão Científica. **Valor:** R\$ 450,00 (quatrocentos e cinquenta reais).

Duração: 11 (onze) meses e 12 (doze) dias; **Data da Assinatura:** 19/10/2015. **Vigência:** 19/10/2015 à 30/09/2016.

Assinam: Antonio Carlos Maximo - Presidente da FAPEMAT, Ariany Cardoso Pereira - Concessionário e Leandra Inês Seganfredo Santos - Orientador.

EXTRATO DE TERMO DE CONCESSÃO E ACEITAÇÃO DE BOLSA NO PAÍS E EXTERIOR - TERMO DE COOPERAÇÃO TÉCNICA Nº 003/2015-FAPEMAT/UNEMAT Processo: 458670/2015

Espécie: Termo de Concessão de bolsa firmada entre a FAPEMAT e Jhonatan Matos de Souza.

Objeto: Bolsa de Extensão Científica. **Valor:** R\$ 450,00 (quatrocentos e cinquenta reais).

Duração: 11 (onze) meses e 12 (doze) dias; **Data da Assinatura:** 19/10/2015. **Vigência:** 19/10/2015 à 30/09/2016.

Assinam: Antonio Carlos Maximo - Presidente da FAPEMAT, Jhonatan Matos de Souza - Concessionário e Cristine Leus Tomé - Orientador

EXTRATO DE TERMO DE CONCESSÃO E ACEITAÇÃO DE BOLSA NO PAÍS E EXTERIOR - Edital 003/2014 - Universal - Processo: 541544/2015

Espécie: Termo de Concessão de bolsa firmada entre a FAPEMAT e Nubia do Carmo Santos.

Objeto: Bolsa de Iniciação Científica. **Valor:** R\$ 450,00 (quatrocentos e cinquenta reais).

Duração: 12 (doze) meses ; **Data da Assinatura:** 19/10/2015. **Vigência:** 19/10/2015 à 18/09/2016.

Assinam: Antonio Carlos Maximo - Presidente da FAPEMAT, Nubia do Carmo Santos - Concessionário e Sandra Maria Morais Rodrigues - Orientador

EXTRATO DE TERMO DE CONCESSÃO E ACEITAÇÃO DE AUXÍLIO À PROJETO PESQUISA - EDITAL UNIVERSAL Nº 005/2015 - Processo: 226986/2015

CONCEDENTE: Fundação de Amparo à Pesquisa do Estado de Mato Grosso - FAPEMAT

INTERVENIENTE: Instituto Federal de Mato Grosso - IFMT

CONCESSIONÁRIO: Andre da Silva Abade.

OBJETO: "PECUÁRIA DE PRECISÃO: O uso de Drones para o monitoramento de bovinos por meio de identificação eletrônica por rádio frequência".

Duração: 24 (vinte quatro) meses; **Data da assinatura:** 09/10/2015 **Dotação Orçamentaria:** 4094.9900; 33902000 e 44902000 Fonte 145 **Valor do Auxílio:** R\$: 20.733,25 (vinte mil setecentos e trinta três reais e vinte cinco centavos)

ASSINAM: Antonio Carlos Maximo - Presidente da FAPEMAT, José Bispo Barbosa - Reitor IFMT e André da Silva Abade - CONCESSIONÁRIO.

EXTRATO DE TERMO DE CONCESSÃO E ACEITAÇÃO DE AUXÍLIO À PROJETO PESQUISA - EDITAL UNIVERSAL Nº 005/2015 - Processo: 216542/2015

CONCEDENTE: Fundação de Amparo à Pesquisa do Estado de Mato

Grosso - FAPEMAT

INTERVENIENTE: Universidade do Estado de Mato Grosso - UNEMAT

CONCESSIONÁRIO: Adriana de Oliveira Dias

OBJETO: "A utilização de jogos educativos para o ensino e aprendizagem de matemática"

Duração: 24 (vinte quatro) meses; **Data da assinatura:** 09/10/2015 **Dotação Orçamentaria:** 4094.9900; 33902000 Fonte 145 **Valor do Auxílio:** R\$: 2.700,00 (dois mil e setecentos reais)

ASSINAM: Antonio Carlos Maximo - Presidente da FAPEMAT, Ana Maria Di Renzo - Reitora UNEMAT e Adriana de Oliveira Dias - CONCESSIONÁRIO.

EXTRATO DE TERMO DE CONCESSÃO E ACEITAÇÃO DE AUXÍLIO À PROJETO PESQUISA - EDITAL UNIVERSAL Nº 005/2015 - Processo: 225793/2015

CONCEDENTE: Fundação de Amparo à Pesquisa do Estado de Mato Grosso - FAPEMAT

INTERVENIENTE: Universidade do Estado de Mato Grosso - UNEMAT

CONCESSIONÁRIO: Aparecida de Fátima Alves de Lima

OBJETO: "Estudo das possibilidades, limitações e desafios para a inclusão produtiva no meio rural em Tangará da Serra".

Duração: 24 (vinte quatro) meses; **Data da assinatura:** 09/10/2015 **Dotação Orçamentaria:** 4094.9900; 33902000 Fonte 145 **Valor do Auxílio:** R\$: 16.760,00 (dezesesseis mil setecentos e sessenta reais)

ASSINAM: Antonio Carlos Maximo - Presidente da FAPEMAT, Ana Maria Di Renzo - Reitora UNEMAT e Aparecida de Fátima Alves de Lima - CONCESSIONÁRIO.

EXTRATO DE TERMO DE CONCESSÃO E ACEITAÇÃO DE AUXÍLIO À PROJETO PESQUISA - EDITAL UNIVERSAL Nº 005/2015 - Processo: 229053/2015

CONCEDENTE: Fundação de Amparo à Pesquisa do Estado de Mato Grosso - FAPEMAT

INTERVENIENTE: Universidade do Estado de Mato Grosso - UNEMAT

CONCESSIONÁRIO: Eduardo José Oenning Soares

OBJETO: "Influência das características das embalagens de alimentos na preferência de consumidores mato-grossenses".

Duração: 24 (vinte quatro) meses; **Data da assinatura:** 09/10/2015 **Dotação Orçamentaria:** 4094.9900; 33902000 e 44902000 Fonte 145 **Valor do Auxílio:** R\$: 14.827,10 (catorze mil oitocentos e vinte sete reais e dez centavos)

ASSINAM: Antonio Carlos Maximo - Presidente da FAPEMAT, Ana Maria Di Renzo - Reitora UNEMAT e Eduardo José Oenning Soares - CONCESSIONÁRIO.

EXTRATO DE TERMO DE CONCESSÃO E ACEITAÇÃO DE AUXÍLIO À PROJETO PESQUISA - EDITAL UNIVERSAL Nº 005/2015 - Processo: 189567/2015

CONCEDENTE: Fundação de Amparo à Pesquisa do Estado de Mato Grosso - FAPEMAT

INTERVENIENTE: Universidade Federal de Mato Grosso - UFMT

CONCESSIONÁRIO: Eduardo Morgan Uliana

OBJETO: "Modelagem da vazão no rio Teles Pires com base modelos conceituais e em método de inteligência artificial".

Duração: 24 (vinte quatro) meses; **Data da assinatura:** 09/10/2015 **Dotação Orçamentaria:** 4094.9900; 33902000 e 44902000 Fonte 145 **Valor do Auxílio:** R\$: 18.211,85 (dezoito mil e duzentos e onze reais e oitenta cinco centavos)

ASSINAM: Antonio Carlos Maximo - Presidente da FAPEMAT, Joanis Tilemahos Zervoudakis - Pró-reitor UFMT e Eduardo Morgan Uliana - CONCESSIONÁRIO.

EXTRATO DE TERMO DE CONCESSÃO E ACEITAÇÃO DE AUXÍLIO À PROJETO PESQUISA - EDITAL UNIVERSAL Nº 005/2015 - Processo: 223183/2015

CONCEDENTE: Fundação de Amparo à Pesquisa do Estado de Mato Grosso - FAPEMAT

INTERVENIENTE: Universidade de Cuiabá - UNIC

CONCESSIONÁRIO: Fábio Bernardo Schein

OBJETO: "Estudo Epidemiológico da Piroplasmose equina no Estado de Mato Grosso".

Duração: 24 (vinte quatro) meses; **Data da assinatura:** 09/10/2015 **Dotação Orçamentaria:** 4094.9900; 33902000 Fonte 145 **Valor do Auxílio:** R\$: 24.840,00 (vinte quatro mil e oitocentos e quarenta reais)

ASSINAM: Antonio Carlos Maximo - Presidente da FAPEMAT, José Claudio Percin - Pró-reitor UNIC e Fábio Bernardo Schein - CONCESSIONÁRIO.

EXTRATO DE TERMO DE CONCESSÃO E ACEITAÇÃO DE AUXÍLIO À PROJETO PESQUISA - EDITAL UNIVERSAL Nº 005/2015 - Processo: 221200/2015

CONCEDENTE: Fundação de Amparo à Pesquisa do Estado de Mato Grosso - FAPEMAT

INTERVENIENTE: Universidade do Estado de Mato Grosso - UNEMAT

CONCESSIONÁRIO: Fabricio Barros Brum

OBJETO: "Aplicação de hidrolisado proteico da castanha do baru (*Dipteryx alata*) em produto cárneo tipo hambúrguer e avaliação da estabilidade oxidativa".

Duração: 24 (vinte quatro) meses; **Data da assinatura:** 09/10/2015

Dotação Orçamentaria: 4094.9900; 33902000 e 44902000 Fonte 145

Valor do Auxílio: R\$: 21.864,70 (vinte um mil e oitocentos e sessenta quatro reais e setenta centavos)

ASSINAM: Antonio Carlos Maximo - Presidente da FAPEMAT, Ana Maria Di Renzo - Reitora UNEMAT e Fabricio Barros Brum - CONCESSIONÁRIO.

EXTRATO DE TERMO DE CONCESSÃO E ACEITAÇÃO DE AUXÍLIO À PROJETO PESQUISA - EDITAL UNIVERSAL Nº 005/2015 - Processo: 222473/2015

CONCEDENTE: Fundação de Amparo à Pesquisa do Estado de Mato Grosso - FAPEMAT

INTERVENIENTE: Universidade Federal de Mato Grosso - UFMT

CONCESSIONÁRIO: Gabrielle Aparecida de Lima

OBJETO: "Estudo das possíveis LIP'S (*Large Igneous Province*) proterozóicas no Sul-Sudoeste do Cráton Amazônico".

Duração: 24 (vinte quatro) meses; **Data da assinatura:** 09/10/2015

Dotação Orçamentaria: 4094.9900; 33902000 Fonte 145 **Valor do**

Auxílio: R\$: 18.800,00 (dezoito mil e oitocentos reais)

ASSINAM: Antonio Carlos Maximo - Presidente da FAPEMAT, Joanis Tilemahos Zervoudakis - Pró-reitor UFMT e Gabrielle Aparecida de Lima - CONCESSIONÁRIO.

EXTRATO DE TERMO DE CONCESSÃO E ACEITAÇÃO DE AUXÍLIO À PROJETO PESQUISA - EDITAL UNIVERSAL Nº 005/2015 - Processo: 229312/2015

CONCEDENTE: Fundação de Amparo à Pesquisa do Estado de Mato Grosso - FAPEMAT

INTERVENIENTE: Escola Estadual Jayme Verissimo de Campos Junior

CONCESSIONÁRIO: Jakeline Santos Cochev

OBJETO: "Dinâmica da paisagem de fragmentos florestais e estrutura genética populacional de duas espécies nativas da Amazônica".

Duração: 24 (vinte quatro) meses; **Data da assinatura:** 09/10/2015

Dotação Orçamentaria: 4094.9900; 33902000 Fonte 145 **Valor do**

Auxílio: R\$: 18.000,00 (dezoito mil reais)

ASSINAM: Antonio Carlos Maximo - Presidente da FAPEMAT, Evaldo Mateus da Silva - dirigente máximo da Escola Estadual Jayme Verissimo de Campos Junior Jakeline Santos Cochev - CONCESSIONÁRIO.

EXTRATO DE TERMO DE CONCESSÃO E ACEITAÇÃO DE AUXÍLIO À PROJETO PESQUISA - EDITAL UNIVERSAL Nº 005/2015 - Processo: 223462/2015

CONCEDENTE: Fundação de Amparo à Pesquisa do Estado de Mato Grosso - FAPEMAT

INTERVENIENTE: Universidade Federal de Mato Grosso - UFMT

CONCESSIONÁRIO: Jean Caminha

OBJETO: "Desenvolvimento de uma arquitetura IoT (Internet das Coisas) segura para agricultura inteligente".

Duração: 24 (vinte quatro) meses; **Data da assinatura:** 09/10/2015

Dotação Orçamentaria: 4094.9900; 33902000 e 44902000 Fonte 145

Valor do Auxílio: R\$: 14.018,89 (catorze mil e dezoito reais e oitenta nove centavos)

ASSINAM: Antonio Carlos Maximo - Presidente da FAPEMAT, Joanis Tilemahos Zervoudakis - Pró-reitor UFMT e Jean Caminha - CONCESSIONÁRIO.

EXTRATO DE TERMO DE CONCESSÃO E ACEITAÇÃO DE AUXÍLIO À PROJETO PESQUISA - EDITAL UNIVERSAL Nº 005/2015 - Processo: 229053/2015

CONCEDENTE: Fundação de Amparo à Pesquisa do Estado de Mato Grosso - FAPEMAT

INTERVENIENTE: Universidade do Estado de Mato Grosso - UNEMAT

CONCESSIONÁRIO: Joaquim Manoel da Silva

OBJETO: "Análise comparativa de genomas de morcegos das famílias vespertilionidae e phyllostomidae "INSIGHTS" sobre fisiologia, longevidade e ecolocalização".

Duração: 24 (vinte quatro) meses; **Data da assinatura:** 09/10/2015

Dotação Orçamentaria: 4094.9900; 33902000 Fonte 145 **Valor do**

Auxílio: R\$: 22.000,00 (vinte dois mil reais)

ASSINAM: Antonio Carlos Maximo - Presidente da FAPEMAT, Ana Maria Di Renzo - Reitora UNEMAT e Joaquim Manoel da Silva - CONCESSIONÁRIO.

EXTRATO DE TERMO DE CONCESSÃO E ACEITAÇÃO DE AUXÍLIO À PROJETO PESQUISA - EDITAL UNIVERSAL Nº 005/2015 - Processo: 221164/2015

CONCEDENTE: Fundação de Amparo à Pesquisa do Estado de Mato Grosso - FAPEMAT

INTERVENIENTE: Universidade do Estado de Mato Grosso - UNEMAT

CONCESSIONÁRIO: Laís Braga Caneppele

OBJETO: "Avaliação de ilhas de calor relacionada a urbanização e topografia".

Duração: 24 (vinte quatro) meses; **Data da assinatura:** 09/10/2015

Dotação Orçamentaria: 4094.9900; 33902000 e 44902000 Fonte 145

Valor do Auxílio: R\$: 24.985,56 (vinte quatro mil e novecentos e oitenta cinco reais e cinquenta seis centavos)

ASSINAM: Antonio Carlos Maximo - Presidente da FAPEMAT, Ana Maria Di Renzo - Reitora UNEMAT e Laís Braga Caneppele - CONCESSIONÁRIO.

EXTRATO DE TERMO DE CONCESSÃO E ACEITAÇÃO DE AUXÍLIO À PROJETO PESQUISA - EDITAL UNIVERSAL Nº 005/2015 - Processo: 221164/2015

CONCEDENTE: Fundação de Amparo à Pesquisa do Estado de Mato Grosso - FAPEMAT

INTERVENIENTE: Universidade do Estado de Mato Grosso - UNEMAT

CONCESSIONÁRIO: Leila Nalis Paiva da Silva Andrade

OBJETO: "Bacia hidrográfica do rio Teles pires: Dinâmica fluvial e empreendimentos hidroelétricos nos municípios de Nova Canaã do Norte e Itaúba, Mato Grosso".

Duração: 24 (vinte quatro) meses; **Data da assinatura:** 09/10/2015

Dotação Orçamentaria: 4094.9900; 33902000 e 44902000 Fonte 145

Valor do Auxílio: R\$: 21.115,90 (vinte um mil e cento e quinze reais e noventa centavos)

ASSINAM: Antonio Carlos Maximo - Presidente da FAPEMAT, Ana Maria Di Renzo - Reitora UNEMAT e Leila Nalis Paiva da Silva Andrade - CONCESSIONÁRIO.

EXTRATO DE TERMO DE CONCESSÃO E ACEITAÇÃO DE AUXÍLIO À PROJETO PESQUISA - EDITAL UNIVERSAL Nº 005/2015 - Processo: 204312/2015

CONCEDENTE: Fundação de Amparo à Pesquisa do Estado de Mato Grosso - FAPEMAT

INTERVENIENTE: Universidade do Estado de Mato Grosso - UNEMAT

CONCESSIONÁRIO: Lierge Luppi

OBJETO: "A adoção de práticas ambientalmente sustentáveis: Um estudo sobre o consumo consciente de água no Mato Grosso".

Duração: 24 (vinte quatro) meses; **Data da assinatura:** 09/10/2015

Dotação Orçamentaria: 4094.9900; 33902000 e 44902000 Fonte 145

Valor do Auxílio: R\$: 23.842,40 (vinte três mil e oitocentos e quarenta dois reais e quarenta centavos)

ASSINAM: Antonio Carlos Maximo - Presidente da FAPEMAT, Ana Maria Di Renzo - Reitora UNEMAT e Lierge Luppi - CONCESSIONÁRIO.

EXTRATO DE TERMO DE CONCESSÃO E ACEITAÇÃO DE AUXÍLIO À PROJETO PESQUISA - EDITAL UNIVERSAL Nº 005/2015 - Processo: 219632/2015

CONCEDENTE: Fundação de Amparo à Pesquisa do Estado de Mato Grosso - FAPEMAT

INTERVENIENTE: Instituto Federal de Mato Grosso - IFMT

CONCESSIONÁRIO: Lívia Maschio Fioravanti.

OBJETO: "Estado de perspectivas econômicas, tecnológicas e ambientais da agricultura familiar em Primavera do Leste-MT".

Duração: 24 (vinte quatro) meses; **Data da assinatura:** 09/10/2015

Dotação Orçamentaria: 4094.9900; 33902000 e 44902000 Fonte 145

Valor do Auxílio: R\$: 3.790,00 (três mil e setecentos e noventa reais)

ASSINAM: Antonio Carlos Maximo - Presidente da FAPEMAT, José Bispo Barbosa - Reitor IFMT e Lívia Maschio Fioravanti - CONCESSIONÁRIO.

EXTRATO DE TERMO DE CONCESSÃO E ACEITAÇÃO DE AUXÍLIO À PROJETO PESQUISA - EDITAL UNIVERSAL Nº 005/2015 - Processo: 225873/2015

CONCEDENTE: Fundação de Amparo à Pesquisa do Estado de Mato Grosso - FAPEMAT

INTERVENIENTE: Universidade do Estado de Mato Grosso - UNEMAT
CONCESSIONÁRIO: Luciênio Rosa e Silva Junior
OBJETO: "Estratégias ambientais empresariais sob a perspectiva da teoria institucional: O caso das indústrias exportadoras de carne bovina do Estado de Mato Grosso".
Duração: 24 (vinte quatro) meses; **Data da assinatura:** 09/10/2015
Dotação Orçamentaria: 4094.9900; 33902000 Fonte 145 **Valor do Auxílio:** R\$: 21.990,00 (vinte um mil e novecentos e noventa reais)
ASSINAM: Antonio Carlos Maximo - Presidente da FAPEMAT, Ana Maria Di Renzo - Reitora UNEMAT e Luciênio Rosa e Silva Junior - CONCESSIONÁRIO.

EXTRATO DE TERMO DE CONCESSÃO E ACEITAÇÃO DE AUXÍLIO À PROJETO PESQUISA - EDITAL UNIVERSAL Nº 005/2015 - Processo: 229332/2015

CONCEDENTE: Fundação de Amparo à Pesquisa do Estado de Mato Grosso - FAPEMAT
INTERVENIENTE: Universidade do Estado de Mato Grosso - UNEMAT
CONCESSIONÁRIO: Marfa Magali Roehrs
OBJETO: "Processos formativos docente a partir da aprendizagem sócio territorial para a Educação Ambiental: Um olhar a partir de uma metodologia participativa, dialógica e crítica-reflexiva".
Duração: 24 (vinte quatro) meses; **Data da assinatura:** 09/10/2015
Dotação Orçamentaria: 4094.9900; 33902000 Fonte 145 **Valor do Auxílio:** R\$: 19.456,00 (dezenove mil e quatrocentos e cinquenta seis reais)
ASSINAM: Antonio Carlos Maximo - Presidente da FAPEMAT, Ana Maria Di Renzo - Reitora UNEMAT e Marfa Magali Roehrs - CONCESSIONÁRIO.

EXTRATO DE TERMO DE CONCESSÃO E ACEITAÇÃO DE AUXÍLIO À PROJETO PESQUISA - EDITAL UNIVERSAL Nº 005/2015 - Processo: 221545/2015

CONCEDENTE: Fundação de Amparo à Pesquisa do Estado de Mato Grosso - FAPEMAT
INTERVENIENTE: Universidade do Estado de Mato Grosso - UNEMAT
CONCESSIONÁRIO: Mayara Peron Pereira
OBJETO: "Investigação do efeito hipolipidêmico do extrato hidroalcoólico de *Cedrela odorata* em ratos submetidos à diferentes modelos de indução à hiperlipidemia".
Duração: 24 (vinte quatro) meses; **Data da assinatura:** 09/10/2015
Dotação Orçamentaria: 4094.9900; 33902000 Fonte 145 **Valor do Auxílio:** R\$: 24.730,00 (vinte quatro mil e setecentos e trinta reais)
ASSINAM: Antonio Carlos Maximo - Presidente da FAPEMAT, Ana Maria Di Renzo - Reitora UNEMAT e Mayara Peron Pereira - CONCESSIONÁRIO

EXTRATO DE TERMO DE CONCESSÃO E ACEITAÇÃO DE AUXÍLIO À PROJETO PESQUISA - EDITAL UNIVERSAL Nº 005/2015 - Processo: 221088/2015

CONCEDENTE: Fundação de Amparo à Pesquisa do Estado de Mato Grosso - FAPEMAT
INTERVENIENTE: Instituto Federal de Mato Grosso - IFMT
CONCESSIONÁRIO: Reinaldo de Souza Bilio.
OBJETO: "Aspectos fenológicos, germinabilidade e qualidade de sementes de *Alibertis edllis* Rich e *Lafoensia pacari* A. St. Hill".
Duração: 24 (vinte quatro) meses; **Data da assinatura:** 09/10/2015
Dotação Orçamentaria: 4094.9900; 33902000 e 44902000 Fonte 145 **Valor do Auxílio:** R\$: 16.909,90 (dezesseis mil novecentos e nove reais e noventa centavos)
ASSINAM: Antonio Carlos Maximo - Presidente da FAPEMAT, José Bispo Barbosa - Reitor IFMT e Reinaldo de Souza Bilio - CONCESSIONÁRIO.

EXTRATO DE TERMO DE CONCESSÃO E ACEITAÇÃO DE AUXÍLIO À PROJETO PESQUISA - EDITAL UNIVERSAL Nº 005/2015 - Processo: 227915/2015

CONCEDENTE: Fundação de Amparo à Pesquisa do Estado de Mato Grosso - FAPEMAT
INTERVENIENTE: Universidade do Estado de Mato Grosso - UNEMAT
CONCESSIONÁRIO: Riller Silva Reverdito
OBJETO: "O contosto, a experiência e desenvolvimento positivo de jovens no esporte: estudo com atletas mato-grossenses participantes dos jogos da juventude".
Duração: 24 (vinte quatro) meses; **Data da assinatura:** 09/10/2015
Dotação Orçamentaria: 4094.9900; 33902000 e 44902000 Fonte 145 **Valor do Auxílio:** R\$: 21.860,00 (vinte um mil e oitocentos e sessenta reais)
ASSINAM: Antonio Carlos Maximo - Presidente da FAPEMAT, Ana Maria Di Renzo - Reitora UNEMAT e Riller Silva Reverdito - CONCESSIONÁRIO

EXTRATO DE TERMO DE CONCESSÃO E ACEITAÇÃO DE AUXÍLIO À PROJETO PESQUISA - EDITAL UNIVERSAL Nº 005/2015 - Processo: 219155/2015

CONCEDENTE: Fundação de Amparo à Pesquisa do Estado de Mato Grosso - FAPEMAT
INTERVENIENTE: Universidade de Cuiabá - UNIC
CONCESSIONÁRIO: Ruberlei Godinho de Oliveira
OBJETO: "Avaliação do efeito do extrato hidroetanólico da entrecasca de *Dilodendronbipinnatum* Radlk. Em modelos de inflamação intestinal".
Duração: 24 (vinte quatro) meses; **Data da assinatura:** 09/10/2015
Dotação Orçamentaria: 4094.9900; 33902000 Fonte 145 **Valor do Auxílio:** R\$: 25.000,00 (vinte cinco mil reais)
ASSINAM: Antonio Carlos Maximo - Presidente da FAPEMAT, José Claudio Percin - Pró-reitor UNIC e Ruberlei Godinho de Oliveira - CONCESSIONÁRIO.

EXTRATO DE TERMO DE CONCESSÃO E ACEITAÇÃO DE AUXÍLIO À PROJETO PESQUISA - EDITAL UNIVERSAL Nº 005/2015 - Processo: 210230/2015

CONCEDENTE: Fundação de Amparo à Pesquisa do Estado de Mato Grosso - FAPEMAT
INTERVENIENTE: Universidade do Estado de Mato Grosso - UNEMAT
CONCESSIONÁRIO: Sumaya Ferreira Guedes
OBJETO: "Análise das propriedades atimicrobianas, antioxidantes e físicoquímicas do noni (*Morinda citrifolia* Linn) in natura e do extrato seco".
Duração: 24 (vinte quatro) meses; **Data da assinatura:** 09/10/2015
Dotação Orçamentaria: 4094.9900; 33902000 e 44902000 Fonte 145 **Valor do Auxílio:** R\$: 25.000,00 (vinte cinco mil reais)
ASSINAM: Antonio Carlos Maximo - Presidente da FAPEMAT, Ana Maria Di Renzo - Reitora UNEMAT e Sumaya Ferreira Guedes - CONCESSIONÁRIO

EXTRATO DE TERMO DE CONCESSÃO E ACEITAÇÃO DE AUXÍLIO À PROJETO PESQUISA - EDITAL UNIVERSAL Nº 005/2015 - Processo: 224102/2015

CONCEDENTE: Fundação de Amparo à Pesquisa do Estado de Mato Grosso - FAPEMAT
INTERVENIENTE: Universidade do Estado de Mato Grosso - UNEMAT
CONCESSIONÁRIO: Udilmar Carlos Zabot
OBJETO: "Um estudo dos efeitos da política municipal sobre o crescimento econômico dos municípios de Mato Grosso".
Duração: 24 (vinte quatro) meses; **Data da assinatura:** 09/10/2015
Dotação Orçamentaria: 4094.9900; 33902000 e 44902000 Fonte 145 **Valor do Auxílio:** R\$: 3.500,00 (três mil e quinhentos reais)
ASSINAM: Antonio Carlos Maximo - Presidente da FAPEMAT, Ana Maria Di Renzo - Reitora UNEMAT Udilmar Carlos Zabot - CONCESSIONÁRIO

EXTRATO DE TERMO DE CONCESSÃO E ACEITAÇÃO DE AUXÍLIO À PROJETO PESQUISA - EDITAL UNIVERSAL Nº 005/2015 - Processo: 224434/2015

CONCEDENTE: Fundação de Amparo à Pesquisa do Estado de Mato Grosso - FAPEMAT
INTERVENIENTE: Universidade do Estado de Mato Grosso - UNEMAT
CONCESSIONÁRIO: Vanusa Batista Pereira
OBJETO: "Enquadramento dos municípios mato-grossenses às exigências da NBCT 16.11 sistema de informação de custos no setor público".
Duração: 24 (vinte quatro) meses; **Data da assinatura:** 09/10/2015
Dotação Orçamentaria: 4094.9900; 33902000 e 44902000 Fonte 145 **Valor do Auxílio:** R\$: 11.678,50 (onze mil e seiscentos e setenta oito reais e cinquenta centavos)
ASSINAM: Antonio Carlos Maximo - Presidente da FAPEMAT, Ana Maria Di Renzo - Reitora UNEMAT, Vanusa Batista Pereira - CONCESSIONÁRIO

EXTRATO DE TERMO DE CONCESSÃO E ACEITAÇÃO DE AUXÍLIO À PROJETO PESQUISA - EDITAL UNIVERSAL Nº 005/2015 - Processo: 216585/2015

CONCEDENTE: Fundação de Amparo à Pesquisa do Estado de Mato Grosso - FAPEMAT
INTERVENIENTE: Universidade do Estado de Mato Grosso - UNEMAT
CONCESSIONÁRIO: Vivian Lara Cáceres Dan
OBJETO: "Cartografias sociais: Diversidade cultural, arqueologia, território e linguagem: A etnia chiquitana na fronteira Brasil - Bolívia (Portal do encantado-MT)".
Duração: 24 (vinte quatro) meses; **Data da assinatura:** 09/10/2015
Dotação Orçamentaria: 4094.9900; 33902000 e 44902000 Fonte 145 **Valor do Auxílio:** R\$: 23.773,00 (vinte três mil e setecentos e setenta três reais)

ASSINAM: Antonio Carlos Maximo - Presidente da FAPEMAT, Ana Maria Di Renzo - Reitora UNEMAT, Vivian Lara Cáceres Dan - CONCESSIONÁRIO

EXTRATO DE TERMO DE CONCESSÃO E ACEITAÇÃO DE AUXÍLIO À PROJETO PESQUISA - EDITAL UNIVERSAL Nº 005/2015 - Processo: 221179/2015

CONCEDENTE: Fundação de Amparo à Pesquisa do Estado de Mato Grosso - FAPEMAT

INTERVENIENTE: Universidade do Estado de Mato Grosso - UNEMAT

CONCESSIONÁRIO: Adailton Alves da Silva

OBJETO: "A educação escolar do povo Apyãwa/Tapirapé - Investigação e registro de um processo"

Duração: 24 (vinte quatro) meses; **Data da assinatura:** 09/10/2015

Dotação Orçamentaria: 4094.9900; 33902000 Fonte 145 **Valor do Auxílio:** R\$: 33.685,00 (trinta três mil e seiscentos e oitenta cinco reais)

ASSINAM: Antonio Carlos Maximo - Presidente da FAPEMAT, Ana Maria Di Renzo - Reitora UNEMAT e Adailton Alves da Silva - CONCESSIONÁRIO

EXTRATO DE TERMO DE CONCESSÃO E ACEITAÇÃO DE AUXÍLIO À PROJETO PESQUISA - EDITAL UNIVERSAL Nº 005/2015 - Processo: 224121/2015

CONCEDENTE: Fundação de Amparo à Pesquisa do Estado de Mato Grosso - FAPEMAT

INTERVENIENTE: Universidade Federal de Mato Grosso - UFMT

CONCESSIONÁRIO: Adilson Pacheco de Souza

OBJETO: "Estratégias de manejo de irrigação para hortaliças na região de transição cerrado-amazônia do Mato Grosso".

Duração: 24 (vinte quatro) meses; **Data da assinatura:** 09/10/2015

Dotação Orçamentaria: 4094.9900; 33902000 e 44902000 Fonte 145 **Valor do Auxílio:** R\$: 49.940,50 (quarenta nove mil e novecentos e quarenta reais e cinquenta centavos)

ASSINAM: Antonio Carlos Maximo - Presidente da FAPEMAT, Joanis Tilemahos Zervoudakis - Pró-reitor UFMT Adilson Pacheco de Souza - CONCESSIONÁRIO.

EXTRATO DE TERMO DE CONCESSÃO E ACEITAÇÃO DE AUXÍLIO À PROJETO PESQUISA - EDITAL UNIVERSAL Nº 005/2015 - Processo: 219797/2015

CONCEDENTE: Fundação de Amparo à Pesquisa do Estado de Mato Grosso - FAPEMAT

INTERVENIENTE: Universidade Federal de Mato Grosso - UFMT

CONCESSIONÁRIO: Ageo Mário Cândido da Silva

OBJETO: "Vulnerabilidade e fragilidade: Proposta de indicadores epidemiológicos para o monitoramento em saúde do idoso na atenção básica de saúde".

Duração: 24 (vinte quatro) meses; **Data da assinatura:** 09/10/2015

Dotação Orçamentaria: 4094.9900; 33902000 Fonte 145 **Valor do Auxílio:** R\$: 37.105,00 (trinta e sete mil e cento e cinco reais)

ASSINAM: Antonio Carlos Maximo - Presidente da FAPEMAT, Joanis Tilemahos Zervoudakis - Pró-reitor UFMT Ageo Mário Cândido da Silva - CONCESSIONÁRIO.

EXTRATO DE TERMO DE CONCESSÃO E ACEITAÇÃO DE AUXÍLIO À PROJETO PESQUISA - EDITAL UNIVERSAL Nº 005/2015 - Processo: 226066/2015

CONCEDENTE: Fundação de Amparo à Pesquisa do Estado de Mato Grosso - FAPEMAT

INTERVENIENTE: Centro de Pesquisa Agropecuária de Mato Grosso - EMBRAPA

CONCESSIONÁRIO: Aisy Botega Baldoni Tardin

OBJETO: "Conservação e ampliação da diversidade genética da castanheira-do-brasil no Estado de Mato Grosso".

Duração: 24 (vinte quatro) meses; **Data da assinatura:** 09/10/2015

Dotação Orçamentaria: 4094.9900; 33902000 e 44902000 Fonte 145 **Valor do Auxílio:** R\$: 49.992,90 (quarenta nove mil e novecentos e noventa dois reais e noventa centavos)

ASSINAM: Antonio Carlos Maximo - Presidente da FAPEMAT, Austeclinio Lopes de farias Neto - EMBRAPA, Aisy Botega Baldoni Tardin - CONCESSIONÁRIO

EXTRATO DE TERMO DE CONCESSÃO E ACEITAÇÃO DE AUXÍLIO À PROJETO PESQUISA - EDITAL UNIVERSAL Nº 005/2015 - Processo: 209974/2015

CONCEDENTE: Fundação de Amparo à Pesquisa do Estado de Mato Grosso - FAPEMAT

INTERVENIENTE: Universidade Federal de Mato Grosso - UFMT

CONCESSIONÁRIO: Alex Neves Junior

OBJETO: "Desenvolvimento e caracterização mecânica de materiais cimentícios com adição de resíduos agroindustriais e reforçados com fibras naturais de buriti".

Duração: 24 (vinte quatro) meses; **Data da assinatura:** 09/10/2015

Dotação Orçamentaria: 4094.9900; 33902000 Fonte 145 **Valor do Auxílio:** R\$: 32.503,64 (trinta e dois mil quinhentos e três reais e sessenta quatro centavos)

ASSINAM: Antonio Carlos Maximo - Presidente da FAPEMAT, Joanis Tilemahos Zervoudakis - Pró-reitor UFMT, Alex Neves Junior - CONCESSIONÁRIO.

EXTRATO DE TERMO DE CONCESSÃO E ACEITAÇÃO DE AUXÍLIO À PROJETO PESQUISA - EDITAL UNIVERSAL Nº 005/2015 - Processo: 220381/2015

CONCEDENTE: Fundação de Amparo à Pesquisa do Estado de Mato Grosso - FAPEMAT

INTERVENIENTE: Universidade de Cuiabá - UNIC

CONCESSIONÁRIO: Alexandre Meireles Borba

OBJETO: "Avaliação da precisão entre diferentes métodos de planejamento para realização da cirurgia ortognática bimaxilar iniciada pela mandíbula no manejo das deformidades dentofaciais".

Duração: 24 (vinte quatro) meses; **Data da assinatura:** 09/10/2015

Dotação Orçamentaria: 4094.9900; 33902000 e 44902000 Fonte 145 **Valor do Auxílio:** R\$: 40.000,00 (quarenta mil reais)

ASSINAM: Antonio Carlos Maximo - Presidente da FAPEMAT, José Claudio Perecin - Pró-reitor UNIC e Alexandre Meireles Borba - CONCESSIONÁRIO.

EXTRATO DE TERMO DE CONCESSÃO E ACEITAÇÃO DE AUXÍLIO À PROJETO PESQUISA - EDITAL UNIVERSAL Nº 005/2015 - Processo: 222489/2015

CONCEDENTE: Fundação de Amparo à Pesquisa do Estado de Mato Grosso - FAPEMAT

INTERVENIENTE: Universidade Federal de Mato Grosso - UFMT

CONCESSIONÁRIO: Amarildo Salina Ruiz

OBJETO: "Zonas de cisalhamento do SW do Cráton Amazônico: Análise cinemática e temporal e controle estrutural dos depósitos minerais associados".

Duração: 24 (vinte quatro) meses; **Data da assinatura:** 09/10/2015

Dotação Orçamentaria: 4094.9900; 33902000 Fonte 145 **Valor do Auxílio:** R\$: 41.200,00 (quarenta um mil e duzentos reais)

ASSINAM: Antonio Carlos Maximo - Presidente da FAPEMAT, Joanis Tilemahos Zervoudakis - Pró-reitor UFMT, Amarildo Salina Ruiz - CONCESSIONÁRIO.

EXTRATO DE TERMO DE CONCESSÃO E ACEITAÇÃO DE AUXÍLIO À PROJETO PESQUISA - EDITAL UNIVERSAL Nº 005/2015 - Processo: 227688/2015

CONCEDENTE: Fundação de Amparo à Pesquisa do Estado de Mato Grosso - FAPEMAT

INTERVENIENTE: Universidade do Estado de Mato Grosso - UNEMAT

CONCESSIONÁRIO: Ana Carolina Dias Guimarães

OBJETO: "Características biológicas, susceptibilidade, absorção e translocação de herbicidas em plantas de capim-navalha"

Duração: 24 (vinte quatro) meses; **Data da assinatura:** 09/10/2015

Dotação Orçamentaria: 4094.9900; 33902000 e 44902000 Fonte 145 **Valor do Auxílio:** R\$: 25.058,00 (cinte cinco mil e cinquenta oito reais)

ASSINAM: Antonio Carlos Maximo - Presidente da FAPEMAT, Ana Maria Di Renzo - Reitora UNEMAT e Ana Carolina Dias Guimarães - CONCESSIONÁRIO

EXTRATO DE TERMO DE CONCESSÃO E ACEITAÇÃO DE AUXÍLIO À PROJETO PESQUISA - EDITAL UNIVERSAL Nº 005/2015 - Processo: 227821/2015

CONCEDENTE: Fundação de Amparo à Pesquisa do Estado de Mato Grosso - FAPEMAT

INTERVENIENTE: Centro de Pesquisa Agropecuária de Mato Grosso - EMBRAPA

CONCESSIONÁRIO: Anderson Ferreira

OBJETO: "Prospecção e avaliação de bactérias fixadoras de nitrogênio em gramíneas no ecótono Cerrado/Amazônia".

Duração: 24 (vinte quatro) meses; **Data da assinatura:** 09/10/2015

Dotação Orçamentaria: 4094.9900; 33902000 Fonte 145 **Valor do Auxílio:** R\$: 48.558,00 (quarenta oito mil e quinhentos e cinquenta oito reais)

ASSINAM: Antonio Carlos Maximo - Presidente da FAPEMAT, Austeclinio

Lopes de farias Neto - EMBRAPA, Anderson Ferreira - CONCESSIONÁRIO
EXTRATO DE TERMO DE CONCESSÃO E ACEITAÇÃO DE AUXÍLIO À PROJETO PESQUISA - EDITAL UNIVERSAL Nº 005/2015 - Processo: 227421/2015

CONCEDENTE: Fundação de Amparo à Pesquisa do Estado de Mato Grosso - FAPEMAT

INTERVENIENTE: Universidade do Estado de Mato Grosso - UNEMAT

CONCESSIONÁRIO: André do Amaral Penteado Biscaro

OBJETO: "Análise do nível de automação de redes inteligentes (Smart Grids) para a localização de faltas em alimentadores de distribuição de Energia Elétrica"

Duração: 24 (vinte quatro) meses; **Data da assinatura:** 09/10/2015

Dotação Orçamentaria: 4094.9900; 33902000 e 44902000 Fonte 145

Valor do Auxílio: R\$: 28.958,60 (vinte oito mil e novecentos e cinquenta oito reais e sessenta centavos)

ASSINAM: Antonio Carlos Maximo - Presidente da FAPEMAT, Ana Maria Di Renzo - Reitora UNEMAT e André do Amaral Penteado Biscaro - CONCESSIONÁRIO

EXTRATO DE TERMO DE CONCESSÃO E ACEITAÇÃO DE AUXÍLIO À PROJETO PESQUISA - EDITAL UNIVERSAL Nº 005/2015 - Processo: 224451/2015

CONCEDENTE: Fundação de Amparo à Pesquisa do Estado de Mato Grosso - FAPEMAT

INTERVENIENTE: Universidade do Estado de Mato Grosso - UNEMAT

CONCESSIONÁRIO: Andrea dos Santos Oliveira

OBJETO: "Análise de imagens em sementes de teca: influência do estágio de maturação na qualidade de sementes para produção de mudas"

Duração: 24 (vinte quatro) meses; **Data da assinatura:** 09/10/2015

Dotação Orçamentaria: 4094.9900; 33902000 e 44902000 Fonte 145

Valor do Auxílio: R\$: 39.608,07 (trinta nove mil e seiscentos e oito reais e sete centavos)

ASSINAM: Antonio Carlos Maximo - Presidente da FAPEMAT, Ana Maria Di Renzo - Reitora UNEMAT e Andrea dos Santos Oliveira - CONCESSIONÁRIO

EXTRATO DE TERMO DE CONCESSÃO E ACEITAÇÃO DE AUXÍLIO À PROJETO PESQUISA - EDITAL UNIVERSAL Nº 005/2015 - Processo: 221379/2015

CONCEDENTE: Fundação de Amparo à Pesquisa do Estado de Mato Grosso - FAPEMAT

INTERVENIENTE: Universidade Federal de Mato Grosso - UFMT

CONCESSIONÁRIO: Antonio Renan Berchol da Silva

OBJETO: "Avaliação da velocidade de deslocamento e classificação na uniformidade de distribuição de sementes e produtividade do girassol".

Duração: 24 (vinte quatro) meses; **Data da assinatura:** 09/10/2015

Dotação Orçamentaria: 4094.9900; 33902000 e 44902000 Fonte 145

Valor do Auxílio: R\$: 45.279,45 (quarenta cinco mil e duzentos e setenta nove reais e quarenta cinco centavos)

ASSINAM: Antonio Carlos Maximo - Presidente da FAPEMAT, Joanis Tilemahos Zervoudakis - Pró-reitor UFMT, Antonio Renan Berchol da Silva - CONCESSIONÁRIO.

EXTRATO DE TERMO DE CONCESSÃO E ACEITAÇÃO DE AUXÍLIO À PROJETO PESQUISA - EDITAL UNIVERSAL Nº 005/2015 - Processo: 221024/2015

CONCEDENTE: Fundação de Amparo à Pesquisa do Estado de Mato Grosso - FAPEMAT

INTERVENIENTE: Universidade Federal de Mato Grosso - UFMT

CONCESSIONÁRIO: Áurea Cavalcante Santana

OBJETO: "SANITIA'A MASTAKARCH A língua étnica no fortalecimento do patrimônio epistêmico e na promoção da vitalidade sociocultural do povo indígena Chiquitano".

Duração: 24 (vinte quatro) meses; **Data da assinatura:** 09/10/2015

Dotação Orçamentaria: 4094.9900; 33902000 e 44902000 Fonte 145

Valor do Auxílio: R\$: 49.459,60 (quarenta nove mil e quatrocentos e cinquenta nove reais e sessenta centavos)

ASSINAM: Antonio Carlos Maximo - Presidente da FAPEMAT, Joanis Tilemahos Zervoudakis - Pró-reitor UFMT, Áurea Cavalcante Santana - CONCESSIONÁRIO.

EXTRATO DE TERMO DE CONCESSÃO E ACEITAÇÃO DE AUXÍLIO À PROJETO PESQUISA - EDITAL UNIVERSAL Nº 005/2015 - Processo: 227956/2015

CONCEDENTE: Fundação de Amparo à Pesquisa do Estado de Mato Grosso - FAPEMAT

INTERVENIENTE: Universidade do Estado de Mato Grosso - UNEMAT

CONCESSIONÁRIO: Carla Lima Corrêa

OBJETO: "Caracterização de genótipos de Sorgo Biomassa resistentes à mancha da ramulipora e variabilidade genética do agente etiológico da doença, *Ramulispora Sorghi*, em apoio aos programas de melhoramento de plantas"

Duração: 24 (vinte quatro) meses; **Data da assinatura:** 09/10/2015

Dotação Orçamentaria: 4094.9900; 33902000 e 44902000 Fonte 145

Valor do Auxílio: R\$: 49.787,21 (quarenta nove mil e setecentos e oitenta sete reais e vinte um centavos)

ASSINAM: Antonio Carlos Maximo - Presidente da FAPEMAT, Ana Maria Di Renzo - Reitora UNEMAT e Carla Lima Corrêa - CONCESSIONÁRIO

EXTRATO DE TERMO DE CONCESSÃO E ACEITAÇÃO DE AUXÍLIO À PROJETO PESQUISA - EDITAL UNIVERSAL Nº 005/2015 - Processo: 221622/2015

CONCEDENTE: Fundação de Amparo à Pesquisa do Estado de Mato Grosso - FAPEMAT

INTERVENIENTE: Universidade Federal de Mato Grosso - UFMT

CONCESSIONÁRIO: Carmem Lucia Bassi Branco

OBJETO: "Avaliação da atividade antiviral e genotóxica de substâncias isoladas de fungos endófitos".

Duração: 24 (vinte quatro) meses; **Data da assinatura:** 09/10/2015

Dotação Orçamentaria: 4094.9900; 33902000 Fonte 145

Valor do Auxílio: R\$: 34.150,00 (trinta e quatro mil e cento e cinquenta reais)

ASSINAM: Antonio Carlos Maximo - Presidente da FAPEMAT, Joanis Tilemahos Zervoudakis - Pró-reitor UFMT, Carmem Lucia Bassi Branco - CONCESSIONÁRIO.

EXTRATO DE TERMO DE CONCESSÃO E ACEITAÇÃO DE AUXÍLIO À PROJETO PESQUISA - EDITAL UNIVERSAL Nº 005/2015 - Processo: 220747/2015

CONCEDENTE: Fundação de Amparo à Pesquisa do Estado de Mato Grosso - FAPEMAT

INTERVENIENTE: Universidade do Estado de Mato Grosso - UNEMAT

CONCESSIONÁRIO: Cassiano Cremon

OBJETO: "Estoques de carbono e atributos de um latossolo com ocorrência de morte súbita e diferentes sistemas de cultivo no sudoeste do Mato Grosso"

Duração: 24 (vinte quatro) meses; **Data da assinatura:** 09/10/2015

Dotação Orçamentaria: 4094.9900; 33902000 e 44902000 Fonte 145

Valor do Auxílio: R\$: 40.270,00 (quarenta mil e duzentos e setenta reais)

ASSINAM: Antonio Carlos Maximo - Presidente da FAPEMAT, Ana Maria Di Renzo - Reitora UNEMAT e Cassiano Cremon - CONCESSIONÁRIO

EXTRATO DE TERMO DE CONCESSÃO E ACEITAÇÃO DE AUXÍLIO À PROJETO PESQUISA - EDITAL UNIVERSAL Nº 005/2015 - Processo: 221207/2015

CONCEDENTE: Fundação de Amparo à Pesquisa do Estado de Mato Grosso - FAPEMAT

INTERVENIENTE: Universidade do Estado de Mato Grosso - UNEMAT

CONCESSIONÁRIO: Claudinéia Aparecida Queli Geraldi

OBJETO: "Emprego da casca de soja in natura e tratada quimicamente com hidróxido de sódio na remoção de corantes têxtil"

Duração: 24 (vinte quatro) meses; **Data da assinatura:** 09/10/2015

Dotação Orçamentaria: 4094.9900; 33902000 e 44902000 Fonte 145

Valor do Auxílio: R\$: 35.051,42 (trinta cinco mil e cinquenta um reais e quarenta dois centavos)

ASSINAM: Antonio Carlos Maximo - Presidente da FAPEMAT, Ana Maria Di Renzo - Reitora UNEMAT e Claudinéia Aparecida Queli Geraldi - CONCESSIONÁRIO

EXTRATO DE TERMO DE CONCESSÃO E ACEITAÇÃO DE AUXÍLIO À PROJETO PESQUISA - EDITAL UNIVERSAL Nº 005/2015 - Processo: 227833/2015

CONCEDENTE: Fundação de Amparo à Pesquisa do Estado de Mato Grosso - FAPEMAT

INTERVENIENTE: Centro de Pesquisa Agropecuária de Mato Grosso - EMBRAPA

CONCESSIONÁRIO: Cornélio Alberto Zolin

OBJETO: "Monitoramento quali-quantitativo dos recursos hídricos em uma bacia hidrográfica sob diferentes usos e ocupação do solo na região de transição entre os biomas Amazônia e Cerrado no norte de Mato Grosso".

Duração: 24 (vinte quatro) meses; **Data da assinatura:** 09/10/2015

Dotação Orçamentaria: 4094.9900; 33902000 e 44902000 Fonte 145

Valor do Auxílio: R\$: 48.677,38 (quarenta oito mil e seiscentos e setenta sete reais e trinta oito centavos)

ASSINAM: Antonio Carlos Maximo - Presidente da FAPEMAT, Austeclinio Lopes de farias Neto - EMBRAPA, Cornélio Alberto Zolin - CONCESSIONÁRIO

EXTRATO DE TERMO DE CONCESSÃO E ACEITAÇÃO DE AUXÍLIO À PROJETO PESQUISA - EDITAL UNIVERSAL Nº 005/2015 - Processo: 212827/2015

CONCEDENTE: Fundação de Amparo à Pesquisa do Estado de Mato Grosso - FAPEMAT

INTERVENIENTE: Universidade Federal de Mato Grosso - UFMT

CONCESSIONÁRIO: Daniel Moura de Aguiar

OBJETO: "A anemia infecciosa equina (AIE) no Esatdo de Mato Grosso: Prevalência, distribuição espacial de focos e possíveis fatores de risco associados à infecção em equídeos".

Duração: 24 (vinte quatro) meses; **Data da assinatura:** 20/10/2015

Dotação Orçamentaria: 4094.9900; 33902000 e 44902000 Fonte 145

Valor do Auxílio: R\$: 48.325,00 (quarenta oito mil e trezentos e vinte cinco reais)

ASSINAM: Antonio Carlos Maximo - Presidente da FAPEMAT, Joanis Tilemahos Zervoudakis - Pró-reitor UFMT, Daniel Moura de Aguiar - CONCESSIONÁRIO.

EXTRATO DE TERMO DE CONCESSÃO E ACEITAÇÃO DE AUXÍLIO À PROJETO PESQUISA - EDITAL UNIVERSAL Nº 005/2015 - Processo: 220908/2015

CONCEDENTE: Fundação de Amparo à Pesquisa do Estado de Mato Grosso - FAPEMAT

INTERVENIENTE: Universidade Federal de Mato Grosso - UFMT

CONCESSIONÁRIO: Daniela Maimoni de Figueiredo

OBJETO: "Modelagem das alterações de curta duração e alta frequência na qualidade da água provocadas por hidrelétricas utilizando redes Neurais artificiais e Análise de espectro".

Duração: 24 (vinte quatro) meses; **Data da assinatura:** 09/10/2015

Dotação Orçamentaria: 4094.9900; 33902000 e 44902000 Fonte 145

Valor do Auxílio: R\$: 37.595,02 (trinta sete mil e quinhentos e noventa cinco reais e dois centavos)

ASSINAM: Antonio Carlos Maximo - Presidente da FAPEMAT, Joanis Tilemahos Zervoudakis - Pró-reitor UFMT, Daniela Maimoni de Figueiredo - CONCESSIONÁRIO.

EXTRATO DE TERMO DE CONCESSÃO E ACEITAÇÃO DE AUXÍLIO À PROJETO PESQUISA - EDITAL UNIVERSAL Nº 005/2015 - Processo: 224179/2015

CONCEDENTE: Fundação de Amparo à Pesquisa do Estado de Mato Grosso - FAPEMAT

INTERVENIENTE: Universidade Federal de Mato Grosso - UFMT

CONCESSIONÁRIO: Dênia Mendes de Sousa Valladão

OBJETO: "Desenvolvimento de sistemas microemulsionados para veiculação do óleo de bacaba (*Oenocarpus bacaba Mart*) e avaliação da potencial atividade antioxidante".

Duração: 24 (vinte quatro) meses; **Data da assinatura:** 09/10/2015

Dotação Orçamentaria: 4094.9900; 33902000 e 44902000 Fonte 145

Valor do Auxílio: R\$: 35.372,72 (trinta cinco mil e trezentos e setenta dois reais e setenta dois centavos)

ASSINAM: Antonio Carlos Maximo - Presidente da FAPEMAT, Joanis Tilemahos Zervoudakis - Pró-reitor UFMT, Dênia Mendes de Sousa Valladão - CONCESSIONÁRIO.

EXTRATO DE TERMO DE CONCESSÃO E ACEITAÇÃO DE AUXÍLIO À PROJETO PESQUISA - EDITAL UNIVERSAL Nº 005/2015 - Processo: 229158/2015

CONCEDENTE: Fundação de Amparo à Pesquisa do Estado de Mato Grosso - FAPEMAT

INTERVENIENTE: Universidade do Estado de Mato Grosso - UNEMAT

CONCESSIONÁRIO: Diego Piasson

OBJETO: "Ferramenta de otimização de rotas para veículos coletores de resíduos sólidos Urbanos"

Duração: 24 (vinte quatro) meses; **Data da assinatura:** 09/10/2015

Dotação Orçamentaria: 4094.9900; 33902000 e 44902000 Fonte 145

Valor do Auxílio: R\$: 32.000,00 (trinta dois mil reais)

ASSINAM: Antonio Carlos Maximo - Presidente da FAPEMAT, Ana Maria Di Renzo - Reitora UNEMAT e Diego Piasson - CONCESSIONÁRIO

EXTRATO DE TERMO DE CONCESSÃO E ACEITAÇÃO DE AUXÍLIO À

PROJETO PESQUISA - EDITAL UNIVERSAL Nº 005/2015 - Processo: 221289/2015

CONCEDENTE: Fundação de Amparo à Pesquisa do Estado de Mato Grosso - FAPEMAT

INTERVENIENTE: Universidade Federal de Mato Grosso - UFMT

CONCESSIONÁRIO: Dilamar Dallemole

OBJETO: "Estudo do mercado leiteiro em Mato Grosso: Avaliação dos aspectos mercadológicos e técnicos da produção na bacia do Alto Paraguai".

Duração: 24 (vinte quatro) meses; **Data da assinatura:** 09/10/2015

Dotação Orçamentaria: 4094.9900; 33902000 e 44902000 Fonte 145

Valor do Auxílio: R\$: 23.000,00 (vinte três mil reais)

ASSINAM: Antonio Carlos Maximo - Presidente da FAPEMAT, Joanis Tilemahos Zervoudakis - Pró-reitor UFMT, Dilamar Dallemole - CONCESSIONÁRIO.

EXTRATO DE TERMO DE CONCESSÃO E ACEITAÇÃO DE AUXÍLIO À PROJETO PESQUISA - EDITAL UNIVERSAL Nº 005/2015 - Processo: 227925/2015

CONCEDENTE: Fundação de Amparo à Pesquisa do Estado de Mato Grosso - FAPEMAT

INTERVENIENTE: Universidade Federal de Mato Grosso - UFMT

CONCESSIONÁRIO: Dilermando Pereira Lima Junior

OBJETO: "Sozinhas na paisagem ou conectadas por dispersão? A Estrutura das assembleias de peixes de veredas do médio rio Araguaia".

Duração: 24 (vinte quatro) meses; **Data da assinatura:** 09/10/2015

Dotação Orçamentaria: 4094.9900; 33902000 e 44902000 Fonte 145

Valor do Auxílio: R\$: 49.009,03 (quarenta nove mil e nove reais e três centavos)

ASSINAM: Antonio Carlos Maximo - Presidente da FAPEMAT, Joanis Tilemahos Zervoudakis - Pró-reitor UFMT, Dilermando Pereira Lima Junior - CONCESSIONÁRIO.

EXTRATO DE TERMO DE CONCESSÃO E ACEITAÇÃO DE AUXÍLIO À PROJETO PESQUISA - EDITAL UNIVERSAL Nº 005/2015 - Processo: 224488/2015

CONCEDENTE: Fundação de Amparo à Pesquisa do Estado de Mato Grosso - FAPEMAT

INTERVENIENTE: Centro de Pesquisa Agropecuária de Mato Grosso - EMBRAPA

CONCESSIONÁRIO: Dulândula Silva Miguel Wruck

OBJETO: "Diversidade de bactérias antagonistas à *Fusarium spp.*, agente causal da fusariose do maracujazeiro".

Duração: 24 (vinte quatro) meses; **Data da assinatura:** 09/10/2015

Dotação Orçamentaria: 4094.9900; 33902000 e 44902000 Fonte 145

Valor do Auxílio: R\$: 36.850,60 (trinta seis mil e oitocentos e cinquenta reais e sessenta centavos)

ASSINAM: Antonio Carlos Maximo - Presidente da FAPEMAT, Austeclinio Lopes de farias Neto - EMBRAPA, Dulândula Silva Miguel Wruck - CONCESSIONÁRIO

EXTRATO DE TERMO DE CONCESSÃO E ACEITAÇÃO DE AUXÍLIO À PROJETO PESQUISA - EDITAL UNIVERSAL Nº 005/2015 - Processo: 227948/2015

CONCEDENTE: Fundação de Amparo à Pesquisa do Estado de Mato Grosso - FAPEMAT

INTERVENIENTE: Universidade do Estado de Mato Grosso - UNEMAT

CONCESSIONÁRIO: Eder Pedroza Isquierdo

OBJETO: "Cinética de secagem e qualidade da polpa de maracujá do mato desidratada pelo processo foam-mat."

Duração: 24 (vinte quatro) meses; **Data da assinatura:** 09/10/2015

Dotação Orçamentaria: 4094.9900; 33902000 e 44902000 Fonte 145

Valor do Auxílio: R\$: 49.568,66 (quarenta nove mil e quinhentos e sessenta oito reais e sessenta seis centavos)

ASSINAM: Antonio Carlos Maximo - Presidente da FAPEMAT, Ana Maria Di Renzo - Reitora UNEMAT e Eder Pedroza Isquierdo - CONCESSIONÁRIO

EXTRATO DE TERMO DE CONCESSÃO E ACEITAÇÃO DE AUXÍLIO À PROJETO PESQUISA - EDITAL UNIVERSAL Nº 005/2015 - Processo: 224824/2015

CONCEDENTE: Fundação de Amparo à Pesquisa do Estado de Mato Grosso - FAPEMAT

INTERVENIENTE: Centro de Pesquisa Agropecuária de Mato Grosso - EMBRAPA

CONCESSIONÁRIO: Edison Ulisses Ramos Junior

OBJETO: "Adequação de populações de *Crotalaria spectabilis* e *C. Ochroleuca* em consórcio com milho segunda safra e seus efeitos na soja em sucessão".

Duração: 24 (vinte quatro) meses; **Data da assinatura:** 09/10/2015
Dotação Orçamentaria: 4094.9900; 33902000 e 44902000 Fonte 145
Valor do Auxílio: R\$: 40.803,23 (quarenta mil oitocentos e três reais e vinte três centavos)

ASSINAM: Antonio Carlos Maximo - Presidente da FAPEMAT, Austeclínio Lopes de farias Neto - EMBRAPA, Edison Ulisses Ramos Junior - CONCESSIONÁRIO

EXTRATO DE TERMO DE CONCESSÃO E ACEITAÇÃO DE AUXÍLIO À PROJETO PESQUISA - EDITAL UNIVERSAL Nº 005/2015 - Processo: 222388/2015

CONCEDENTE: Fundação de Amparo à Pesquisa do Estado de Mato Grosso - FAPEMAT

INTERVENIENTE: Universidade Federal de Mato Grosso - UFMT

CONCESSIONÁRIO: Eduardo Eustáquio de Souza Figueiredo

OBJETO: "Qualidade da carne bovina produzida por Mato Grosso e destinada ao consumo no Brasil e Exterior".

Duração: 24 (vinte quatro) meses; **Data da assinatura:** 09/10/2015
Dotação Orçamentaria: 4094.9900; 33902000 e 44902000 Fonte 145
Valor do Auxílio: R\$: 44.756,59 (quarenta quatro mil e setecentos e cinquenta seis reais e cinquenta nove centavos)

ASSINAM: Antonio Carlos Maximo - Presidente da FAPEMAT, Joanis Tilemahos Zervoudakis - Pró-reitor UFMT, Eduardo Eustáquio de Souza Figueiredo - CONCESSIONÁRIO.

EXTRATO DE TERMO DE CONCESSÃO E ACEITAÇÃO DE AUXÍLIO À PROJETO PESQUISA - EDITAL UNIVERSAL Nº 005/2015 - Processo: 205566/2015

CONCEDENTE: Fundação de Amparo à Pesquisa do Estado de Mato Grosso - FAPEMAT

INTERVENIENTE: Universidade Federal de Mato Grosso - UFMT

CONCESSIONÁRIO: Eduardo Guimarães Couto

OBJETO: "Uso do biocarvão como condicionador do solo para melhorar a disponibilidade de nutrientes, retenção de água e a microbiota em Neossolo Quartzarênico sob cultivo de lavoura anuais".

Duração: 24 (vinte quatro) meses; **Data da assinatura:** 09/10/2015
Dotação Orçamentaria: 4094.9900; 33902000 e 44902000 Fonte 145
Valor do Auxílio: R\$: 48.512,41 (quarenta oito mil e quinhentos e doze reais e quarenta um centavos)

ASSINAM: Antonio Carlos Maximo - Presidente da FAPEMAT, Joanis Tilemahos Zervoudakis - Pró-reitor UFMT, Eduardo Guimarães Couto - CONCESSIONÁRIO.

EXTRATO DE TERMO DE CONCESSÃO E ACEITAÇÃO DE AUXÍLIO À PROJETO PESQUISA - EDITAL UNIVERSAL Nº 005/2015 - Processo: 227863/2015

CONCEDENTE: Fundação de Amparo à Pesquisa do Estado de Mato Grosso - FAPEMAT

INTERVENIENTE: Universidade Federal de Mato Grosso - UFMT

CONCESSIONÁRIO: Eva Lúcia Cardoso Silveira

OBJETO: "Estudos sobre a aplicação de oleaginosas da região amazônica para a produção de biodiesel".

Duração: 24 (vinte quatro) meses; **Data da assinatura:** 09/10/2015
Dotação Orçamentaria: 4094.9900; 33902000 e 44902000 Fonte 145
Valor do Auxílio: R\$: 49.436,23 (quarenta nove mil e quatrocentos e trinta seis reais e vinte três centavos)

ASSINAM: Antonio Carlos Maximo - Presidente da FAPEMAT, Joanis Tilemahos Zervoudakis - Pró-reitor UFMT, Eva Lúcia Cardoso Silveira - CONCESSIONÁRIO.

EXTRATO DE TERMO DE CONCESSÃO E ACEITAÇÃO DE AUXÍLIO À PROJETO PESQUISA - EDITAL UNIVERSAL Nº 005/2015 - Processo: 222842/2015

CONCEDENTE: Fundação de Amparo à Pesquisa do Estado de Mato Grosso - FAPEMAT

INTERVENIENTE: Universidade do Estado de Mato Grosso - UNEMAT

CONCESSIONÁRIO: Evandson José dos Anjos Silva

OBJETO: "Pesquisas integradas como estratégia para o diagnóstico da biodiversidade de abelhas e vespas solitárias e sociais e de moscas-das-frutas no Pantanal, no Cerrado e na Amazônia"

Duração: 24 (vinte quatro) meses; **Data da assinatura:** 09/10/2015
Dotação Orçamentaria: 4094.9900; 33902000 Fonte 145 **Valor do Auxílio:** R\$: 49.956,74 (quarenta nove mil e novecentos e cinquenta seis reais e setenta quatro centavos)

ASSINAM: Antonio Carlos Maximo - Presidente da FAPEMAT, Ana Maria Di Renzo - Reitora UNEMAT e Evandson José dos Anjos Silva - CONCESSIONÁRIO

EXTRATO DE TERMO DE CONCESSÃO E ACEITAÇÃO DE AUXÍLIO À PROJETO PESQUISA - EDITAL UNIVERSAL Nº 005/2015 - Processo: 224698/2015

CONCEDENTE: Fundação de Amparo à Pesquisa do Estado de Mato Grosso - FAPEMAT

INTERVENIENTE: Universidade Federal de Mato Grosso - UFMT

CONCESSIONÁRIO: Fabiano André Petter

OBJETO: "Sorção, dessorção e lixiviação de atrazina na cultura do milho sob cultivo de plantas de cobertura".

Duração: 24 (vinte quatro) meses; **Data da assinatura:** 09/10/2015
Dotação Orçamentaria: 4094.9900; 33902000 e 44902000 Fonte 145
Valor do Auxílio: R\$: 37.341,00 (trinta sete mil trezentos e quarenta um reais)

ASSINAM: Antonio Carlos Maximo - Presidente da FAPEMAT, Joanis Tilemahos Zervoudakis - Pró-reitor UFMT, Fabiano André Petter - CONCESSIONÁRIO.

EXTRATO DE TERMO DE CONCESSÃO E ACEITAÇÃO DE AUXÍLIO À PROJETO PESQUISA - EDITAL UNIVERSAL Nº 005/2015 - Processo: 229038/2015

CONCEDENTE: Fundação de Amparo à Pesquisa do Estado de Mato Grosso - FAPEMAT

INTERVENIENTE: Universidade do Estado de Mato Grosso - UNEMAT

CONCESSIONÁRIO: Fabiano de Paula Pereira Machado

OBJETO: "Produção e caracterização de extratos de furtas concentrados em pó para utilização na formulação de alimentos com alegações de propriedades funcionais"

Duração: 24 (vinte quatro) meses; **Data da assinatura:** 09/10/2015
Dotação Orçamentaria: 4094.9900; 33902000 Fonte 145 **Valor do Auxílio:** R\$: 49.595,29 (quarenta nove mil e quinhentos e noventa cinco reais e vinte nove centavos)

ASSINAM: Antonio Carlos Maximo - Presidente da FAPEMAT, Ana Maria Di Renzo - Reitora UNEMAT e Fabiano de Paula Pereira Machado - CONCESSIONÁRIO

EXTRATO DE TERMO DE CONCESSÃO E ACEITAÇÃO DE AUXÍLIO À PROJETO PESQUISA - EDITAL UNIVERSAL Nº 005/2015 - Processo: 222535/2015

CONCEDENTE: Fundação de Amparo à Pesquisa do Estado de Mato Grosso - FAPEMAT

INTERVENIENTE: Universidade Federal de Mato Grosso - UFMT

CONCESSIONÁRIO: Fernando Júnior Quites

OBJETO: "Preparação de novos fotocatalisadores multifuncionais absorvedores de luz solar para a degradação de poluentes ambientais: Síntese, caracterização e aspectos fotocatalíticos".

Duração: 24 (vinte quatro) meses; **Data da assinatura:** 09/10/2015
Dotação Orçamentaria: 4094.9900; 33902000 e 44902000 Fonte 145
Valor do Auxílio: R\$: 48.583,56 (quarenta oito mil e quinhentos e oitenta três reais e cinquenta centavos)

ASSINAM: Antonio Carlos Maximo - Presidente da FAPEMAT, Joanis Tilemahos Zervoudakis - Pró-reitor UFMT, Fernando Júnior Quites - CONCESSIONÁRIO

EXTRATO DE TERMO DE CONCESSÃO E ACEITAÇÃO DE AUXÍLIO À PROJETO PESQUISA - EDITAL UNIVERSAL Nº 005/2015 - Processo: 222535/2015

CONCEDENTE: Fundação de Amparo à Pesquisa do Estado de Mato Grosso - FAPEMAT

INTERVENIENTE: Universidade Federal de Mato Grosso - UFMT

CONCESSIONÁRIO: Flávia Maria de Moura Santos

OBJETO: "Estudo de revestimento e cobertura do solo sob a influência de sombreamento arbóreo".

Duração: 24 (vinte quatro) meses; **Data da assinatura:** 09/10/2015
Dotação Orçamentaria: 4094.9900; 33902000 e 44902000 Fonte 145
Valor do Auxílio: R\$: 30.412,80 (trinta mil e quatrocentos e doze reais e oitenta centavos)

ASSINAM: Antonio Carlos Maximo - Presidente da FAPEMAT, Joanis Tilemahos Zervoudakis - Pró-reitor UFMT, Flávia Maria de Moura Santos - CONCESSIONÁRIO

EXTRATO DE TERMO DE CONCESSÃO E ACEITAÇÃO DE AUXÍLIO À PROJETO PESQUISA - EDITAL UNIVERSAL Nº 005/2015 - Processo: 227039/2015

CONCEDENTE: Fundação de Amparo à Pesquisa do Estado de Mato Grosso - FAPEMAT

INTERVENIENTE: Universidade Federal de Mato Grosso - UFMT

CONCESSIONÁRIO: Francine Pazini

OBJETO: “Biotransformação da taxifolina e desenvolvimento de nanossistemas para tratamento de câncer de mama”.

Duração: 24 (vinte quatro) meses; **Data da assinatura:** 09/10/2015
Dotação Orçamentaria: 4094.9900; 33902000 e 44902000 Fonte 145
Valor do Auxílio: R\$: 49.993,40 (quarenta e nove mil e novecentos e noventa três reais e quarenta centavos)

ASSINAM: Antonio Carlos Maximo - Presidente da FAPEMAT, Joanis Tilemahos Zervoudakis - Pró-reitor UFMT, Francine Pazini - CONCESSIONÁRIO

EXTRATO DE TERMO DE CONCESSÃO E ACEITAÇÃO DE AUXÍLIO À PROJETO PESQUISA - EDITAL UNIVERSAL Nº 005/2015 - Processo: 221778/2015

CONCEDENTE: Fundação de Amparo à Pesquisa do Estado de Mato Grosso - FAPEMAT

INTERVENIENTE: Universidade Federal de Mato Grosso - UFMT

CONCESSIONÁRIO: Gustavo Manzon Nunes

OBJETO: “Análise multi-escala temporais da distribuição espacial de espécies invasoras a partir de dados obtidos por VANTs e radar em áreas úmidas no Pantanal de Poconé-MT”.

Duração: 24 (vinte quatro) meses; **Data da assinatura:** 09/10/2015
Dotação Orçamentaria: 4094.9900; 33902000 e 44902000 Fonte 145
Valor do Auxílio: R\$: 49.701,60 (quarenta nove mil e setecentos e um reais e sessenta centavos)

ASSINAM: Antonio Carlos Maximo - Presidente da FAPEMAT, Joanis Tilemahos Zervoudakis - Pró-reitor UFMT, Gustavo Manzon Nunes - CONCESSIONÁRIO.

EXTRATO DE TERMO DE CONCESSÃO E ACEITAÇÃO DE AUXÍLIO À PROJETO PESQUISA - EDITAL UNIVERSAL Nº 005/2015 - Processo: 215564/2015

CONCEDENTE: Fundação de Amparo à Pesquisa do Estado de Mato Grosso - FAPEMAT

INTERVENIENTE: Universidade Federal de Mato Grosso - UFMT

CONCESSIONÁRIO: Gisela Arsa da Cunha

OBJETO: “Efeitos agudos do exercício convencional e intervalado sobre a reatividade pressórica, estresse oxidativo, liberação de óxido nítrico, balanço autonômico e pressão arterial”.

Duração: 24 (vinte quatro) meses; **Data da assinatura:** 09/10/2015
Dotação Orçamentaria: 4094.9900; 33902000 e 44902000 Fonte 145
Valor do Auxílio: R\$: 49.249,16 (quarenta nove mil e duzentos e quarenta nove reais e dezesseis centavos)

ASSINAM: Antonio Carlos Maximo - Presidente da FAPEMAT, Joanis Tilemahos Zervoudakis - Pró-reitor UFMT, Gisela Arsa da Cunha - CONCESSIONÁRIO.

EXTRATO DE TERMO DE CONCESSÃO E ACEITAÇÃO DE AUXÍLIO À PROJETO PESQUISA - EDITAL UNIVERSAL Nº 005/2015 - Processo: 225971/2015

CONCEDENTE: Fundação de Amparo à Pesquisa do Estado de Mato Grosso - FAPEMAT

INTERVENIENTE: Universidade do Estado de Mato Grosso - UNEMAT

CONCESSIONÁRIO: Heitor Marcos Lirsch

OBJETO: “As barreiras sociais e a adoção de ações de mitigação às mudanças climáticas globais, em áreas de pastagem na agricultura familiar, na região do Alto Guaporé”

Duração: 24 (vinte quatro) meses; **Data da assinatura:** 09/10/2015
Dotação Orçamentaria: 4094.9900; 33902000 e 44902000 Fonte 145
Valor do Auxílio: R\$: 35.530,11 (trinta cinco mil e quinhentos e trinta reais e onze centavos)

ASSINAM: Antonio Carlos Maximo - Presidente da FAPEMAT, Ana Maria Di Renzo - Reitora UNEMAT e Heitor Marcos Lirsch - CONCESSIONÁRIO

EXTRATO DE TERMO DE CONCESSÃO E ACEITAÇÃO DE AUXÍLIO À PROJETO PESQUISA - EDITAL UNIVERSAL Nº 005/2015 - Processo: 221934/2015

CONCEDENTE: Fundação de Amparo à Pesquisa do Estado de Mato Grosso - FAPEMAT

INTERVENIENTE: Universidade de Cuiabá - UNIC

CONCESSIONÁRIO: Higo José Dalmagro

OBJETO: “Avaliação da qualidade do carbono orgânico dissolvido em riachos com diferentes usos do solo na região sul da Amazônia”.

Duração: 24 (vinte quatro) meses; **Data da assinatura:** 09/10/2015
Dotação Orçamentaria: 4094.9900; 33902000 e 44902000 Fonte 145
Valor do Auxílio: R\$: 49.528,00 (quarenta nove mil e quinhentos e vinte oito reais)

ASSINAM: Antonio Carlos Maximo - Presidente da FAPEMAT, José Claudio Perecin - Pró-reitor UNIC e Higo José Dalmagro - CONCESSIONÁRIO.

EXTRATO DE TERMO DE CONCESSÃO E ACEITAÇÃO DE AUXÍLIO À PROJETO PESQUISA - EDITAL UNIVERSAL Nº 005/2015 - Processo: 227792/2015

CONCEDENTE: Fundação de Amparo à Pesquisa do Estado de Mato Grosso - FAPEMAT

INTERVENIENTE: Centro de Pesquisa Agropecuária de Mato Grosso - EMBRAPA

CONCESSIONÁRIO: Isabela Volpi Furtini

OBJETO: “Fisiologia, genética e interação solo-planta para eficiência no uso de nitrogênio em arroz de terras altas”.

Duração: 24 (vinte quatro) meses; **Data da assinatura:** 09/10/2015
Dotação Orçamentaria: 4094.9900; 33902000 e 44902000 Fonte 145
Valor do Auxílio: R\$: 48.960,01 (quarenta oito mil e novecentos e sessenta reais e um centavo)

ASSINAM: Antonio Carlos Maximo - Presidente da FAPEMAT, Austeclynio Lopes de farias Neto - EMBRAPA, Isabela Volpi Furtini - CONCESSIONÁRIO

EXTRATO DE TERMO DE CONCESSÃO E ACEITAÇÃO DE AUXÍLIO À PROJETO PESQUISA - EDITAL UNIVERSAL Nº 005/2015 - Processo: 223560/2015

CONCEDENTE: Fundação de Amparo à Pesquisa do Estado de Mato Grosso - FAPEMAT

INTERVENIENTE: Universidade Federal de Mato Grosso - UFMT

CONCESSIONÁRIO: Jackson Douglas Silva da Paz

OBJETO: “Petrografia a diagênese dos depósitos cretáceos da bacia Cambambe-Poxoréu”.

Duração: 24 (vinte quatro) meses; **Data da assinatura:** 09/10/2015
Dotação Orçamentaria: 4094.9900; 33902000 Fonte 145
Valor do Auxílio: R\$: 45.255,00 (quarenta cinco mil e duzentos e cinquenta cinco reais)

ASSINAM: Antonio Carlos Maximo - Presidente da FAPEMAT, Joanis Tilemahos Zervoudakis - Pró-reitor UFMT, Jackson Douglas Silva da Paz - CONCESSIONÁRIO.

EXTRATO DE TERMO DE CONCESSÃO E ACEITAÇÃO DE AUXÍLIO À PROJETO PESQUISA - EDITAL UNIVERSAL Nº 005/2015 - Processo: 222707/2015

CONCEDENTE: Fundação de Amparo à Pesquisa do Estado de Mato Grosso - FAPEMAT

INTERVENIENTE: Universidade de Cuiabá - UNIC

CONCESSIONÁRIO: Ivana Maria Póvoa Violante

OBJETO: “Avaliação do potencial carrapaticida, antimicrobiano e antioxidante de extratos e óleos essenciais de espécies vegetais da flora mato-grossense”.

Duração: 24 (vinte quatro) meses; **Data da assinatura:** 09/10/2015
Dotação Orçamentaria: 4094.9900; 33902000 e 44902000 Fonte 145
Valor do Auxílio: R\$: 49.752,49 (quarenta nove mil e setecentos e cinquenta dois reais e quarenta nove centavos)

ASSINAM: Antonio Carlos Maximo - Presidente da FAPEMAT, José Claudio Perecin - Pró-reitor UNIC e Ivana Maria Póvoa Violante - CONCESSIONÁRIO

EXTRATO DE TERMO DE CONCESSÃO E ACEITAÇÃO DE AUXÍLIO À PROJETO PESQUISA - EDITAL UNIVERSAL Nº 005/2015 - Processo: 221446/2015

CONCEDENTE: Fundação de Amparo à Pesquisa do Estado de Mato Grosso - FAPEMAT

INTERVENIENTE: Universidade Federal de Mato Grosso - UFMT

CONCESSIONÁRIO: João Carlos Barrozo

OBJETO: “Impactos econômicos, ambientais, e culturais do avanço da agricultura moderna no norte Araguaia matogrossense”.

Duração: 24 (vinte quatro) meses; **Data da assinatura:** 09/10/2015
Dotação Orçamentaria: 4094.9900; 33902000 e 44902000 Fonte 145
Valor do Auxílio: R\$: 49.443,00 (quarenta nove mil e quatrocentos e quarenta três reais)

ASSINAM: Antonio Carlos Maximo - Presidente da FAPEMAT, Joanis Tilemahos Zervoudakis - Pró-reitor UFMT, João Carlos Barrozo - CONCESSIONÁRIO.

EXTRATO DE TERMO DE CONCESSÃO E ACEITAÇÃO DE AUXÍLIO À PROJETO PESQUISA - EDITAL UNIVERSAL Nº 005/2015 - Processo: 211929/2015

CONCEDENTE: Fundação de Amparo à Pesquisa do Estado de Mato Grosso - FAPEMAT

INTERVENIENTE: Instituto Federal de Mato Grosso - IFMT
CONCESSIONÁRIO: Josias do Espírito Santo Coringa.
OBJETO: "Qualidade da água e do sedimento em viveiro de piscicultura na baixada cuiabana".
Duração: 24 (vinte quatro) meses; **Data da assinatura:** 09/10/2015
Dotação Orçamentaria: 4094.9900; 33902000 e 44902000 Fonte 145
Valor do Auxílio: R\$: 47.720,32 (quarenta sete mil e setecentos e vinte reais e trinta dois centavos)
ASSINAM: Antonio Carlos Maximo - Presidente da FAPEMAT, José Bispo Barbosa - Reitor IFMT e Josias do Espírito Santo Coringa - CONCESSIONÁRIO.

EXTRATO DE TERMO DE CONCESSÃO E ACEITAÇÃO DE AUXÍLIO À PROJETO PESQUISA - EDITAL UNIVERSAL Nº 005/2015 - Processo: 224760/2015

CONCEDENTE: Fundação de Amparo à Pesquisa do Estado de Mato Grosso - FAPEMAT
INTERVENIENTE: Universidade do Estado de Mato Grosso - UNEMAT
CONCESSIONÁRIO: Judite de Azevedo do Carmo
OBJETO: "Expansão urbana e vulnerabilidade socioambiental: Da pesquisa ao ensino de geografia na educação básica"
Duração: 24 (vinte quatro) meses; **Data da assinatura:** 09/10/2015
Dotação Orçamentaria: 4094.9900; 33902000 e 44902000 Fonte 145
Valor do Auxílio: R\$: 47.446,57 (quarenta sete mil e quatrocentos e quarenta seis reais e cinquenta sete centavos)
ASSINAM: Antonio Carlos Maximo - Presidente da FAPEMAT, Ana Maria Di Renzo - Reitora UNEMAT e Judite de Azevedo do Carmo - CONCESSIONÁRIO

EXTRATO DE TERMO DE CONCESSÃO E ACEITAÇÃO DE AUXÍLIO À PROJETO PESQUISA - EDITAL UNIVERSAL Nº 005/2015 - Processo: 226022/2015

CONCEDENTE: Fundação de Amparo à Pesquisa do Estado de Mato Grosso - FAPEMAT
INTERVENIENTE: Universidade do Estado de Mato Grosso - UNEMAT
CONCESSIONÁRIO: Jussara de Araújo Gonçalves
OBJETO: "Sustentabilidade através do reaproveitamento de resíduos industriais para produção de biocombustíveis em Mato Grosso"
Duração: 24 (vinte quatro) meses; **Data da assinatura:** 09/10/2015
Dotação Orçamentaria: 4094.9900; 33902000 e 44902000 Fonte 145
Valor do Auxílio: R\$: 42.913,28 (quarenta dois mil e novecentos e treze reais e vinte oito centavos)
ASSINAM: Antonio Carlos Maximo - Presidente da FAPEMAT, Ana Maria Di Renzo - Reitora UNEMAT e Jussara de Araújo Gonçalves - CONCESSIONÁRIO

EXTRATO DE TERMO DE CONCESSÃO E ACEITAÇÃO DE AUXÍLIO À PROJETO PESQUISA - EDITAL UNIVERSAL Nº 005/2015 - Processo: 222897/2015

CONCEDENTE: Fundação de Amparo à Pesquisa do Estado de Mato Grosso - FAPEMAT
INTERVENIENTE: Instituto Federal de Mato Grosso - IFMT
CONCESSIONÁRIO: Juzélia Santos da Costa.
OBJETO: "Produção de artefatos de cimento (tijolos e blocos) utilizando resíduo de tinta e resíduo da construção civil".
Duração: 24 (vinte quatro) meses; **Data da assinatura:** 09/10/2015
Dotação Orçamentaria: 4094.9900; 33902000 e 44902000 Fonte 145
Valor do Auxílio: R\$: 38.310,16 (trinta oito mil e trezentos e dez reais e dezesseis centavos)
ASSINAM: Antonio Carlos Maximo - Presidente da FAPEMAT, José Bispo Barbosa - Reitor IFMT e Juzélia Santos da Costa - CONCESSIONÁRIO

EXTRATO DE TERMO DE CONCESSÃO E ACEITAÇÃO DE AUXÍLIO À PROJETO PESQUISA - EDITAL UNIVERSAL Nº 005/2015 - Processo: 222927/2015

CONCEDENTE: Fundação de Amparo à Pesquisa do Estado de Mato Grosso - FAPEMAT
INTERVENIENTE: Universidade Federal de Mato Grosso - UFMT
CONCESSIONÁRIO: Katiuchia Pereira Takeuchi
OBJETO: "Desenvolvimento de produtos alimentícios a base de frutos do Estado de Mato Grosso".
Duração: 24 (vinte quatro) meses; **Data da assinatura:** 09/10/2015
Dotação Orçamentaria: 4094.9900; 33902000 e 44902000 Fonte 145
Valor do Auxílio: R\$: 49.910,12 (quarenta nove mil e novecentos e dez reais e doze centavos)
ASSINAM: Antonio Carlos Maximo - Presidente da FAPEMAT, Joanis Tilemahos Zervoudakis - Pró-reitor UFMT, Katiuchia Pereira Takeuchi - CONCESSIONÁRIO

EXTRATO DE TERMO DE CONCESSÃO E ACEITAÇÃO DE AUXÍLIO À PROJETO PESQUISA - EDITAL UNIVERSAL Nº 005/2015 - Processo: 224291/2015

CONCEDENTE: Fundação de Amparo à Pesquisa do Estado de Mato Grosso - FAPEMAT
INTERVENIENTE: Universidade do Estado de Mato Grosso - UNEMAT
CONCESSIONÁRIO: Kelly Lana Araujo
OBJETO: "Inovação tecnológica em *Capsicum ssp*: fontes de resistência genética a doenças e interface com genótipos com alto teor de antioxidantes"
Duração: 24 (vinte quatro) meses; **Data da assinatura:** 09/10/2015
Dotação Orçamentaria: 4094.9900; 33902000 e 44902000 Fonte 145
Valor do Auxílio: R\$: 49.610,18 (quarenta nove mil e seiscentos e dez reais e dezoito centavos)
ASSINAM: Antonio Carlos Maximo - Presidente da FAPEMAT, Ana Maria Di Renzo - Reitora UNEMAT e Kelly Lana Araujo - CONCESSIONÁRIO

EXTRATO DE TERMO DE CONCESSÃO E ACEITAÇÃO DE AUXÍLIO À PROJETO PESQUISA - EDITAL UNIVERSAL Nº 005/2015 - Processo: 224817/2015

CONCEDENTE: Fundação de Amparo à Pesquisa do Estado de Mato Grosso - FAPEMAT
INTERVENIENTE: Centro de Pesquisa Agropecuária de Mato Grosso - EMBRAPA
CONCESSIONÁRIO: Laurimar Gonçalves Vendrusculo
OBJETO: "Avaliando vigor vegetativo em sistemas integrados por meio de índices hiperepectrais oriundos de imageamento em VANT".
Duração: 24 (vinte quatro) meses; **Data da assinatura:** 09/10/2015
Dotação Orçamentaria: 4094.9900; 33902000 e 44902000 Fonte 145
Valor do Auxílio: R\$: 44.477,33 (quarenta quatro mil e quatrocentos e setenta sete reais e trinta três centavos)
ASSINAM: Antonio Carlos Maximo - Presidente da FAPEMAT, Austecínio Lopes de farias Neto - EMBRAPA, Laurimar Gonçalves Vendrusculo - CONCESSIONÁRIO

EXTRATO DE TERMO DE CONCESSÃO E ACEITAÇÃO DE AUXÍLIO À PROJETO PESQUISA - EDITAL UNIVERSAL Nº 005/2015 - Processo: 227320/2015

CONCEDENTE: Fundação de Amparo à Pesquisa do Estado de Mato Grosso - FAPEMAT
INTERVENIENTE: Universidade Federal de Mato Grosso - UFMT
CONCESSIONÁRIO: Leandro Denis Battirola
OBJETO: "Avaliação da bioacumulação de metais pesados por macrófitas aquáticas: subsídios à gestão, manejo e conservação dos recursos hídricos".
Duração: 24 (vinte quatro) meses; **Data da assinatura:** 09/10/2015
Dotação Orçamentaria: 4094.9900; 33902000 e 44902000 Fonte 145
Valor do Auxílio: R\$: 49.879,00 (quarenta nove mil e oitocentos e setenta nove reais)
ASSINAM: Antonio Carlos Maximo - Presidente da FAPEMAT, Joanis Tilemahos Zervoudakis - Pró-reitor UFMT, Leandro Denis Battirola - CONCESSIONÁRIO

EXTRATO DE TERMO DE CONCESSÃO E ACEITAÇÃO DE AUXÍLIO À PROJETO PESQUISA - EDITAL UNIVERSAL Nº 005/2015 - Processo: 222264/2015

CONCEDENTE: Fundação de Amparo à Pesquisa do Estado de Mato Grosso - FAPEMAT
INTERVENIENTE: Universidade Federal de Mato Grosso - UFMT
CONCESSIONÁRIO: Lisiane Pereira de Jesus
OBJETO: "utilizando a equoterapia como ferramenta psicopedagógica para crianças com necessidades educativas especiais".
Duração: 24 (vinte quatro) meses; **Data da assinatura:** 09/10/2015
Dotação Orçamentaria: 4094.9900; 33902000 e 44902000 Fonte 145
Valor do Auxílio: R\$: 34.601,00 (trinta e quatro mil e seiscentos e um reais)
ASSINAM: Antonio Carlos Maximo - Presidente da FAPEMAT, Joanis Tilemahos Zervoudakis - Pró-reitor UFMT, Lisiane Pereira de Jesus - CONCESSIONÁRIO

EXTRATO DE TERMO DE CONCESSÃO E ACEITAÇÃO DE AUXÍLIO À PROJETO PESQUISA - EDITAL UNIVERSAL Nº 005/2015 - Processo: 227000/2015

CONCEDENTE: Fundação de Amparo à Pesquisa do Estado de Mato Grosso - FAPEMAT
INTERVENIENTE: Universidade Federal de Mato Grosso - UFMT

CONCESSIONÁRIO: Luana dos Anjos Ramos**OBJETO:** "A resposta imune na infecção por *Strongyloides venezuelensis* em ratos idosos".**Duração:** 24 (vinte quatro) meses; **Data da assinatura:** 09/10/2015
Dotação Orçamentaria: 4094.9900; 33902000 e 44902000 Fonte 145
Valor do Auxílio: R\$: 36.000,00 (trinta e seis mil reais)**ASSINAM:** Antonio Carlos Maximo - Presidente da FAPEMAT, Joanis Tilemahos Zervoudakis - Pró-reitor UFMT, Luana dos Anjos Ramos - CONCESSIONÁRIO**EXTRATO DE TERMO DE CONCESSÃO E ACEITAÇÃO DE AUXÍLIO À PROJETO PESQUISA - EDITAL UNIVERSAL Nº 005/2015 - Processo: 173750/2015****CONCEDENTE:** Fundação de Amparo à Pesquisa do Estado de Mato Grosso - FAPEMAT**INTERVENIENTE:** Universidade Federal de Mato Grosso - UFMT**CONCESSIONÁRIO:** Luciana Sanches**OBJETO:** "Modelagem do fluxo de água em solos utilizando modelo HYDRUS em área de *Vochysia divergens pohl* no Pantanal Mato-grossense".**Duração:** 24 (vinte quatro) meses; **Data da assinatura:** 09/10/2015
Dotação Orçamentaria: 4094.9900; 33902000 e 44902000 Fonte 145
Valor do Auxílio: R\$: 49.291,76 (quarenta nove mil e duzentos e noventa um reais e setenta seis centavos)**ASSINAM:** Antonio Carlos Maximo - Presidente da FAPEMAT, Joanis Tilemahos Zervoudakis - Pró-reitor UFMT, Luciana Sanches - CONCESSIONÁRIO**EXTRATO DE TERMO DE CONCESSÃO E ACEITAÇÃO DE AUXÍLIO À PROJETO PESQUISA - EDITAL UNIVERSAL Nº 005/2015 - Processo: 222251/2015****CONCEDENTE:** Fundação de Amparo à Pesquisa do Estado de Mato Grosso - FAPEMAT**INTERVENIENTE:** Universidade Federal de Mato Grosso - UFMT**CONCESSIONÁRIO:** Márcia Hueb**OBJETO:** "Detecção do Vírus de RNA de *Leishmania* (LRV) em pacientes portadores de leishmaniose Muco-cutânea no Estado endêmico Mato Grosso".**Duração:** 24 (vinte quatro) meses; **Data da assinatura:** 19/10/2015
Dotação Orçamentaria: 4094.9900; 33902000 Fonte 145**Valor do Auxílio:** R\$: 48.908,50 (quarenta oito mil e novecentos e oito reais e cinquenta centavos)**ASSINAM:** Antonio Carlos Maximo - Presidente da FAPEMAT, Joanis Tilemahos Zervoudakis - Pró-reitor UFMT, Márcia Hueb - CONCESSIONÁRIO**EXTRATO DE TERMO DE CONCESSÃO E ACEITAÇÃO DE AUXÍLIO À PROJETO PESQUISA - EDITAL UNIVERSAL Nº 005/2015 - Processo: 221674/2015****CONCEDENTE:** Fundação de Amparo à Pesquisa do Estado de Mato Grosso - FAPEMAT**INTERVENIENTE:** Universidade Federal de Mato Grosso - UFMT**CONCESSIONÁRIO:** Maria Isabel Valdomir Nadaf**OBJETO:** "Resposta vacinal em gestantes ao componente pertussis da vacina dTpa".**Duração:** 24 (vinte quatro) meses; **Data da assinatura:** 09/10/2015
Dotação Orçamentaria: 4094.9900; 33902000 Fonte 145**Valor do Auxílio:** R\$: 48.739,90 (quarenta oito mil e setecentos e trinta nove reais e noventa centavos)**ASSINAM:** Antonio Carlos Maximo - Presidente da FAPEMAT, Joanis Tilemahos Zervoudakis - Pró-reitor UFMT, Maria Isabel Valdomir Nadaf - CONCESSIONÁRIO**EXTRATO DE TERMO DE CONCESSÃO E ACEITAÇÃO DE AUXÍLIO À PROJETO PESQUISA - EDITAL UNIVERSAL Nº 005/2015 - Processo: 227489/2015****CONCEDENTE:** Fundação de Amparo à Pesquisa do Estado de Mato Grosso - FAPEMAT**INTERVENIENTE:** Universidade do Estado de Mato Grosso - UNEMAT**CONCESSIONÁRIO:** Marcelo Leandro Holzschuh**OBJETO:** "Modelagem de dados do cadastro técnico multifinalitário integrando dados bidimensionais e tridimensionais, servindo de subsídio para um observatório de geoprocessamento"**Duração:** 24 (vinte quatro) meses; **Data da assinatura:** 09/10/2015
Dotação Orçamentaria: 4094.9900; 33902000 e 44902000 Fonte 145**Valor do Auxílio:** R\$: 34.783,62 (trinta quatro mil e setecentos e oitenta três reais e sessenta dois centavos)**ASSINAM:** Antonio Carlos Maximo - Presidente da FAPEMAT, Ana

Maria Di Renzo - Reitora UNEMAT e Marcelo Leandro Holzschuh - CONCESSIONÁRIO

EXTRATO DE TERMO DE CONCESSÃO E ACEITAÇÃO DE AUXÍLIO À PROJETO PESQUISA - EDITAL UNIVERSAL Nº 005/2015 - Processo: 227253/2015**CONCEDENTE:** Fundação de Amparo à Pesquisa do Estado de Mato Grosso - FAPEMAT**INTERVENIENTE:** Universidade Federal de Mato Grosso - UFMT**CONCESSIONÁRIO:** Marina Mariko Sugui**OBJETO:** "Avaliação da atividade antígeno-tóxica, citotóxica e antitumoral de *Pyrostegia venusta* (Ker Gawl.) Miers in vitro".**Duração:** 24 (vinte quatro) meses; **Data da assinatura:** 09/10/2015
Dotação Orçamentaria: 4094.9900; 33902000 Fonte 145**Valor do Auxílio:** R\$: 19.294,00 (dezenove mil e duzentos e noventa quatro reais)**ASSINAM:** Antonio Carlos Maximo - Presidente da FAPEMAT, Joanis Tilemahos Zervoudakis - Pró-reitor UFMT, Marina Mariko Sugui - CONCESSIONÁRIO**EXTRATO DE TERMO DE CONCESSÃO E ACEITAÇÃO DE AUXÍLIO À PROJETO PESQUISA - EDITAL UNIVERSAL Nº 005/2015 - Processo: 219718/2015****CONCEDENTE:** Fundação de Amparo à Pesquisa do Estado de Mato Grosso - FAPEMAT**INTERVENIENTE:** Universidade Federal de Mato Grosso - UFMT**CONCESSIONÁRIO:** Marina Atanaka dos Santos**OBJETO:** "Situação de saúde dos Paresi".**Duração:** 24 (vinte quatro) meses; **Data da assinatura:** 09/10/2015
Dotação Orçamentaria: 4094.9900; 33902000 e 44902000 Fonte 145**Valor do Auxílio:** R\$: 47.188,48 (quarenta sete mil e cento e oitenta oito reais e quarenta oito centavos)**ASSINAM:** Antonio Carlos Maximo - Presidente da FAPEMAT, Joanis Tilemahos Zervoudakis - Pró-reitor UFMT, Marina Atanaka dos Santos - CONCESSIONÁRIO**EXTRATO DE TERMO DE CONCESSÃO E ACEITAÇÃO DE AUXÍLIO À PROJETO PESQUISA - EDITAL UNIVERSAL Nº 005/2015 - Processo: 224315/2015****CONCEDENTE:** Fundação de Amparo à Pesquisa do Estado de Mato Grosso - FAPEMAT**INTERVENIENTE:** Universidade Federal de Mato Grosso - UFMT**CONCESSIONÁRIO:** Marliton Rocha Barreto**OBJETO:** "Psilídeos (hemiptera; psilídeas) de importância agrícola e florestal no Mato Grosso".**Duração:** 24 (vinte quatro) meses; **Data da assinatura:** 09/10/2015
Dotação Orçamentaria: 4094.9900; 33902000 Fonte 145**Valor do Auxílio:** R\$: 34.292,45 (trinta quatro mil e duzentos e noventa dois reais e quarenta cinco centavos)**ASSINAM:** Antonio Carlos Maximo - Presidente da FAPEMAT, Joanis Tilemahos Zervoudakis - Pró-reitor UFMT, Marliton Rocha Barreto - CONCESSIONÁRIO**EXTRATO DE TERMO DE CONCESSÃO E ACEITAÇÃO DE AUXÍLIO À PROJETO PESQUISA - EDITAL UNIVERSAL Nº 005/2015 - Processo: 216554/2015****CONCEDENTE:** Fundação de Amparo à Pesquisa do Estado de Mato Grosso - FAPEMAT**INTERVENIENTE:** Universidade do Estado de Mato Grosso - UNEMAT**CONCESSIONÁRIO:** Maurecilne Lemes da Silva Carvalho**OBJETO:** "Aplicação de ferramentas biotecnológicas na propagação in vitro, conservação, poliploidização, hidridação somática e avaliação molecular em cinco espécies de maracujazeiros"**Duração:** 24 (vinte quatro) meses; **Data da assinatura:** 09/10/2015
Dotação Orçamentaria: 4094.9900; 33902000 e 44902000 Fonte 145**Valor do Auxílio:** R\$: 34.675,00 (trinta e quatro mil e seiscentos e setenta cinco reais)**ASSINAM:** Antonio Carlos Maximo - Presidente da FAPEMAT, Ana Maria Di Renzo - Reitora UNEMAT e Maurecilne Lemes da Silva Carvalho - CONCESSIONÁRIO**EXTRATO DE TERMO DE CONCESSÃO E ACEITAÇÃO DE AUXÍLIO À PROJETO PESQUISA - EDITAL UNIVERSAL Nº 005/2015 - Processo: 222497/2015****CONCEDENTE:** Fundação de Amparo à Pesquisa do Estado de Mato Grosso - FAPEMAT

INTERVENIENTE: Universidade Federal de Mato Grosso - UFMT
CONCESSIONÁRIO: Michelle Fernanda Brugnera
OBJETO: "Desenvolvimento e validação de método multirresíduo para determinação de pesticidas em solos e sedimentos por QuEChERS/DLLME".
Duração: 24 (vinte quatro) meses; **Data da assinatura:** 09/10/2015
Dotação Orçamentaria: 4094.9900; 33902000 e 44902000 Fonte 145
Valor do Auxílio: R\$: 48.779,37 (quarenta oito mil e setecentos e setenta nove reais e trinta sete centavos)
ASSINAM: Antonio Carlos Maximo - Presidente da FAPEMAT, Joanis Tilemahos Zervoudakis - Pró-reitor UFMT, Michelle Fernanda Brugnera - CONCESSIONÁRIO

EXTRATO DE TERMO DE CONCESSÃO E ACEITAÇÃO DE AUXÍLIO À PROJETO PESQUISA - EDITAL UNIVERSAL Nº 005/2015 - Processo: 227332/2015

CONCEDENTE: Fundação de Amparo à Pesquisa do Estado de Mato Grosso - FAPEMAT
INTERVENIENTE: Universidade Federal de Mato Grosso - UFMT
CONCESSIONÁRIO: Nádia Alessio Velloso
OBJETO: "Avaliação dos efeitos comportamentais, farmacológicos e toxicológicos do óleo de copaíba em ratos".
Duração: 24 (vinte quatro) meses; **Data da assinatura:** 09/10/2015
Dotação Orçamentaria: 4094.9900; 33902000 e 44902000 Fonte 145
Valor do Auxílio: R\$: 16.900,44 (dezesesseis mil novecentos reais e quarenta quatro centavos)
ASSINAM: Antonio Carlos Maximo - Presidente da FAPEMAT, Joanis Tilemahos Zervoudakis - Pró-reitor UFMT, Nádia Alessio Velloso - CONCESSIONÁRIO

EXTRATO DE TERMO DE CONCESSÃO E ACEITAÇÃO DE AUXÍLIO À PROJETO PESQUISA - EDITAL UNIVERSAL Nº 005/2015 - Processo: 222560/2015

CONCEDENTE: Fundação de Amparo à Pesquisa do Estado de Mato Grosso - FAPEMAT
INTERVENIENTE: Universidade Federal de Mato Grosso - UFMT
CONCESSIONÁRIO: Nair Honda Kawashita
OBJETO: "Efeitos da dieta hipoproteica e hiperglicídica sobre a morfologia e metabolismo dos músculos Soleus, EDL e Gastrocnêmio".
Duração: 24 (vinte quatro) meses; **Data da assinatura:** 09/10/2015
Dotação Orçamentaria: 4094.9900; 33902000 e 44902000 Fonte 145
Valor do Auxílio: R\$: 48.582,00 (quarenta oito mil e quinhentos e oitenta dois reais)
ASSINAM: Antonio Carlos Maximo - Presidente da FAPEMAT, Joanis Tilemahos Zervoudakis - Pró-reitor UFMT, Nair Honda Kawashita - CONCESSIONÁRIO

EXTRATO DE TERMO DE CONCESSÃO E ACEITAÇÃO DE AUXÍLIO À PROJETO PESQUISA - EDITAL UNIVERSAL Nº 005/2015 - Processo: 2216850/2015

CONCEDENTE: Fundação de Amparo à Pesquisa do Estado de Mato Grosso - FAPEMAT
INTERVENIENTE: Universidade Federal de Mato Grosso - UFMT
CONCESSIONÁRIO: Olga Akiko Takano
OBJETO: "Efetividade direta da vacina conjugada contra o meningococo C no estado de portador do meningococo C em menores de cinco anos de idade e efeito indireto nos contatos".
Duração: 24 (vinte quatro) meses; **Data da assinatura:** 09/10/2015
Dotação Orçamentaria: 4094.9900; 33902000 Fonte 145
Valor do Auxílio: R\$: 47.000,00 (quarenta e sete mil reais)
ASSINAM: Antonio Carlos Maximo - Presidente da FAPEMAT, Joanis Tilemahos Zervoudakis - Pró-reitor UFMT, Olga Akiko Takano - CONCESSIONÁRIO

EXTRATO DE TERMO DE CONCESSÃO E ACEITAÇÃO DE AUXÍLIO À PROJETO PESQUISA - EDITAL UNIVERSAL Nº 005/2015 - Processo: 227942/2015

CONCEDENTE: Fundação de Amparo à Pesquisa do Estado de Mato Grosso - FAPEMAT
INTERVENIENTE: Universidade do Estado de Mato Grosso - UNEMAT
CONCESSIONÁRIO: Osmar Quim
OBJETO: "Pensando a prática pedagógica com auxílio das TDIC"
Duração: 24 (vinte quatro) meses; **Data da assinatura:** 09/10/2015
Dotação Orçamentaria: 4094.9900; 33902000 e 44902000 Fonte 145
Valor do Auxílio: R\$: 26.010,88 (vinte seis mil e dez reais e oitenta oito centavos)
ASSINAM: Antonio Carlos Maximo - Presidente da FAPEMAT, Ana Maria Di

Renzo - Reitora UNEMAT e Osmar Quim - CONCESSIONÁRIO

EXTRATO DE TERMO DE CONCESSÃO E ACEITAÇÃO DE AUXÍLIO À PROJETO PESQUISA - EDITAL UNIVERSAL Nº 005/2015 - Processo: 221934/2015

CONCEDENTE: Fundação de Amparo à Pesquisa do Estado de Mato Grosso - FAPEMAT
INTERVENIENTE: Universidade de Cuiabá - UNIC
CONCESSIONÁRIO: Osvaldo Alves Pereira
OBJETO: "Diversidade e estabilidade de invertebrados fitófilos frente a alterações hidrológicas naturais e artificiais".
Duração: 24 (vinte quatro) meses; **Data da assinatura:** 09/10/2015
Dotação Orçamentaria: 4094.9900; 33902000 e 44902000 Fonte 145
Valor do Auxílio: R\$: 49.780,00 (quarenta nove mil e setecentos e oitenta reais)
ASSINAM: Antonio Carlos Maximo - Presidente da FAPEMAT, José Claudio Perecin - Pró-reitor UNIC e Osvaldo Alves Pereira - CONCESSIONÁRIO.

EXTRATO DE TERMO DE CONCESSÃO E ACEITAÇÃO DE BOLSA NO PAÍS E EXTERIOR - EDITAL Nº 002/2015- Processo: 1642412015

Espécie: Termo de Concessão de bolsa firmada entre a FAPEMAT e Charles Caioni.
Objeto: Bolsa de Doutorado. **Valor:** R\$ 2.200,00 (dois mil e duzentos reais).
Duração: 24 (vinte quatro) meses; **Data da Assinatura:** 21/10/2015.
Vigência: 21/10/2015 à 20/09/2017.
Assinam: Antonio Carlos Maximo - Presidente da FAPEMAT, Charles Caioni - Concessionário e Paulo Monteiro Brando - Orientador.

PORTARIA Nº. 020/2015/FAPEMAT

Revoga a Portaria nº. 018/2015/FAPEMAT de 23/10/2015.
 O Presidente da Fundação de Amparo à Pesquisa do Estado de Mato Grosso, no uso de suas atribuições legais, considerando a Lei Complementar nº 04 de 15 de outubro de 1990, o Decreto nº 2.129, de 11 de dezembro de 2003, o Decreto nº 9, de 13 de janeiro de 2015 e o Decreto nº 312, de 29 de outubro de 2015.

RESOLVE:

Art. 1º - Revogar a Portaria nº. 018/2015/FAPEMAT de 23/10/2015, que alterava o horário de funcionamento da Fundação de Amparo à Pesquisa do Estado de Mato Grosso - FAPEMAT.

Art. 2º - Esta Portaria entra em vigor em 03 de novembro de 2015.

Registre-se, Publique-se, Cumpra-se.

Cuiabá/MT, 03 de novembro de 2015.

Antonio Carlos Maximo

Presidente

UNEMAT

UNIVERSIDADE DO ESTADO DE MATO GROSSO

PORTARIA Nº 2712/2015

Prorroga os efeitos de portaria publicada

A REITORA DA UNIVERSIDADE DO ESTADO DE MATO GROSSO, NO USO DE SUAS ATRIBUIÇÕES LEGAIS;

CONSIDERANDO Ofício n.º551/2015-PRAD, datado de 03.11.2015.

CONSIDERANDO Ofício 016/2015 - PAD;

RESOLVE:

Art. 1º **PRORROGAR**, os efeitos da Portaria nº **0658/2015**, que designou os membros para comporem a Comissão de Processo Administrativo Disciplinar em desfavor do servidor Profissional Técnico da Educação Superior **AMIR FONSECA MONTECCHI JÚNIOR**, matrícula n.º109425, lotado no Campus Universitário de Cáceres da Universidade do Estado de Mato Grosso, por violar em tese o art.165 da Lei Complementar n.º04/1990, por 60 (sessenta) dias, **a contar de 06/10/2015**.

Registre-se. Publique-se. Cumpra-se.

Cáceres, MT, 03 de novembro de 2015.

Original assinado

Profa. ANA MARIA DI RENZO

REITORA

PORTARIA Nº 2706/2015**Autoriza servidor docente a se ausentar do país para a participação em eventos acadêmicos**

A REITORA DA UNIVERSIDADE DO ESTADO DE MATO GROSSO, NO USO DE SUAS ATRIBUIÇÕES LEGAIS

CONSIDERANDO o que estabelece o artigo 35 e 36 da Lei Complementar Nº 320/2008 de 30/06/2008, que dispõe sobre o afastamento para congressos, técnicos ou científicos;

CONSIDERANDO Parecer n.º069/2015 PRPPG, Processo n.º545376/2015.

RESOLVE:

Art.1º Autorizar o servidor Docente da Educação Superior, **ARNO RIEDER** matrícula n.º 83199, lotado no *Campus* Universitário de Cáceres, da Universidade do Estado de Mato Grosso, a **AFASTAR-SE DO PAÍS** para Participar "Die Mistel in der Tumortherapie Interdisziplinares Mistelsymposium" onde apresentará o trabalho intitulado de *Medicinal use of mistletoes in Mato Grosso, Brazil - Medizinische Verwendung von Misteln in Mato Grosso, Brasilien, e Mistletoes found in the urban environment of Cáceres (Mato Grosso, Brazil)*, Nonweiler na Alemanha, no período de **09/11/2015 a 18/11/2015**.

Registre-se. Publique-se. Cumpra-se.

Cáceres, MT, 29 de outubro de 2015.

Original assinado

Profa. ANA MARIA DI RENZO
REITORA

IPEM-MT**INSTITUTO DE PESOS E MEDIDAS DE MATO GROSSO****EXTRATO DO 4º TERMO ADITIVO AO CONTRATO Nº 021/2011/IPEM-MT**

CONTRATANTE: INSTITUTO DE PESOS E MEDIDAS DE MATO GROSSO - IPEM/MT

CONTRATADA: SERVIÇO FEDERAL DE PROCESSAMENTO DE DADOS - SERPRO

OBJETO: O presente Termo Aditivo tem por objeto prorrogar a vigência do Contrato n.º 021/2011/IPEM-MT por mais 12 (doze) meses a partir de 19/10/2015 a 18/10/2016, de acordo com artigo 57, inciso II da Lei 8.666/93. **DO VALOR:** Com base na repactuação buscando o reequilíbrio econômico e financeiro autorizado pela Lei nº 8.666/93, em seu artigo 65, parágrafo 8º, altera-se a Cláusula Terceira, item 3.1 do contrato 021/2011/IPEM, o reajuste será de acordo com o índice de preço ao consumidor IPCA - 9,493% por cento, passando a ter a seguinte redação:

Receberá a CONTRATADA pelos serviços citados na Cláusula Segunda, a importância mensal de 585,51 (quinhentos e oitenta e cinco reais e cinquenta e um centavos) da franquia básica, mais R\$ 17,18 (dezesete reais e dezoito centavos) para cada usuário habilitado que exceder a quantidade da franquia básica. Está franquia dá cobertura para até 10 (dez) usuários habilitados, totalizando o valor anual estimado de R\$ 7.026,12 (sete mil e vinte e seis reais e doze centavos) para um período de 12 (doze) meses de contratação.

RATIFICAÇÃO: Ficam ratificadas as demais condições do contrato original.

DATA DE ASSINATURA DO 4º TERMO ADITIVO: 17 de Outubro de 2015.

ASSINAM: MÁRCIO LARA PINTO TOLEDO. PRESIDENTE DO IPEM/INMETRO. MARCIO ANDRÉ MARTIMBIANCO BRIGIDI. SERVIÇO FEDERAL DE PROCESSAMENTO DE DADOS - SERPRO.

JUCEMAT**JUNTA COMERCIAL****EDITAL DE CERTIFICAÇÃO Nº 04**

A PRESIDENTE DA JUNTA COMERCIAL DO ESTADO DE MATO GROSSO, no uso de suas atribuições legais e regulares, e atendendo o que dispõe o Decreto 1.102 de 21 de novembro de 1903, o Decreto nº 1800 de 30 de janeiro de 1996, bem como a Instrução Normativa n. 17 de 05 de dezembro de 2013, **CERTIFICA** que a empresa denominada: FAZENDA PIONEIRA EMPREENDIMENTOS AGRÍCOLAS S/A, domiciliada na estrada MT 109, s/nº, sentido PA Coutinho União, Km 64, à direita, Zona Rural, Município de Querência - MT, inscrita no CNPJ sob nº 17.852.875/0001-14, registrada na Junta Comercial do Estado de Mato Grosso sob NIRE 51.300.012.375, por meio de seu representante legal o Sr. RODOLFO THIAGO MENGARDA, brasileiro, solteiro, engenheiro agrônomo, portador da carteira de identidade nº 4184906 SSP/SC e CPF 056.247.109-09, residente a Rod. MT 109, sentido PA, Coutinho União KM 64 à direita,

município de Querência, **NOMEIA** como **FIEL DEPÓSITARIO** o Sr. DANIEL HARTKE, brasileiro, casado, contador, portador da carteira de identidade nº 5054143929 SJS/RS e CPF 914.523.760-34, residente na Av. Sul, nº 1410, quadra 04, lote 13, apartamento 101, Setor C, município de Querência, devendo este assumir todas as responsabilidades inerentes à função de FIEL DEPOSITÁRIO em conformidade com a Lei 9.973/2000 e Decreto nº 3.855/2001.

Cuiabá, 04 de novembro de 2015.

GERCIMIRA M. RAMOS REZENDE.

PORTARIA Nº 25/2015

A Presidente da Junta Comercial do Estado de Mato Grosso - JUCEMAT, no uso de suas atribuições legais, atendendo o que dispõe as Leis, Decretos e Regimento Interno que regem esta autarquia;

CONSIDERANDO que a Junta Comercial do Estado de Mato Grosso, denominada de JUCEMAT, Autarquia, vinculada tecnicamente ao Departamento de Registro Empresarial e Integração - DREI nos termos das seguintes Leis: Lei Federal n. 8.934 de 18/11/94, regulamentada pelo Decreto Federal 1.800 de 30/01/96, e Lei Federal n. 12.792 de 28/03/13 e Lei Estadual n. 2.858 de 09/10/68, regulamentada pelo Decreto Estadual n. 795 de 27/12/68, Lei Estadual n. 8.403 de 22/12/2005, regulamentada pelo Decreto Estadual n. 6.989 de 23/01/2006, e Lei Estadual n. 9.875 de 03/01/2013 regulamentada pelo Decreto n. 1.560 de 15/01/2013, tendo por finalidade as funções executoras e administradoras dos serviços de registro público de empresas mercantis e atividades afins no Estado de Mato Grosso;

CONSIDERANDO o que dispõe a Instrução Normativa n. 17, de 05 de dezembro de 2013, do Departamento de Registro Empresarial e Integração sobre matrícula da atividade de Leiloeiro Público Oficial;

CONSIDERANDO que o interessado cumpriu perante esta Junta Comercial do Estado de Mato Grosso, todas as formalidades que trata a IN nº 17/2013, inclusive com o depósito da Caução;

RESOLVE:

Art. 1º: Retificar a Portaria n. 23/2015, publicada no Diário Oficial em 03 de novembro de 2015, páginas 76 e 77, onde se lê: KLEIBER PEREIRA JUNIOR, leia-se KLEIBER LEITE PEREIRA JUNIOR.

Art. 2º: Esta Portaria entrará em vigor na data de sua publicação no Diário Oficial e revoga as disposições em contrário.

Art. 3º: Cumpra-se e Publique.

Cuiabá/MT, 04 de novembro de 2015.

GERCIMIRA RAMOS M. REZENDE

Presidente

INTERMAT**INSTITUTO DE TERRAS DE MATO GROSSO****PORTARIA Nº 30/2015**

A Presidente do Instituto de Terras de Mato Grosso - INTERMAT, no uso das suas atribuições legais, que lhe confere o Regimento Interno e com fundamento no Decreto nº 1.813 de 18 de junho de 2013, **RESOLVE:**

Art. 1º Alterar a Portaria nº **09/2015** publicada no DOE nº 26516 de 15 de abril de 2015, que passa a ser composta pelos seguintes servidores:

Membros: Anderson de Freitas Barros

Jeovah Feliciano de Souza

Luiz Carlos Fanaia de Almeida

Marcelo Ferri

Odemir Moreira de Castilho

Valmir Romualdo da Silva Júnior

Washington Luiz de Campos

Art.2º Esta Portaria entra em vigor na data de sua publicação, via de consequência revoga o Art.2º da Portaria nº 09/2015 publicada no DOE nº 26516 de 15 de abril de 2015.

Cuiabá-MT, 04 de novembro de 2015.

LUCIANE BORBA AZOIA BEZERRA

PRESIDENTE

CEPROMAT**CENTRO DE PROCESSAMENTO DE DADOS DO ESTADO DE MT****EDITAL DE CONVOCAÇÃO Nº 001/2015/CEPROMAT**

O Diretor Presidente do Centro de Processamento de Dados do Estado de Mato Grosso - CEPROMAT, no uso de suas atribuições legais:

Considerando a homologação do resultado final do Concurso Público relativo ao Edital nº 001/2011-CEPROMAT, de 24 de novembro de 2011 (edição 25688 - Diário Oficial do Estado de Mato Grosso - 24/11/2011), realizado em 04 de março de 2012;

Considerando a necessidade de preencher as vagas de Analista de TI (Lei nº 9.594/2.011) existentes;

Considerando o disposto no item 3, g e item 17.4 do Edital nº 001/2.011/CEPROMAT e itens 4.1 e 4.3 dos Editais de Convocação nº 001/2013/CEPROMAT, 002/2.013/CEPROMAT, 003/2013/CEPROMAT, 008/2013/CEPROMAT 001/2014/CEPROMAT, 002/2014 CEPROMAT e 003/2014.

Considerando a ausência e/ou desistência de candidatos convocados nos editais de convocação já publicados, ocasionando a respectiva eliminação.

Considerando o edital nº 001/2014 de prorrogação do prazo de validade do Concurso Público n.º 001/2011 por mais 02 (dois) anos a partir de 24 de abril de 2014.

Considerando o lotacionograma do 4º trimestre publicado em 23 de outubro de 2014 no Diário Oficial de Mato Grosso, relativo aos cargos vagos para Analista de TI.

Considerando ainda os itens 4.1 e 4.3 do Edital de Convocação nº 003/2014.

Considerando o deferimento de liminar nos autos da Ação Reclamatória

Processo nº 0503706-26.2015.8.11.0001.

RESOLVE convocar, em cumprimento a decisão judicial, o candidato *sub judice* para comparecer ao CEPROMAT, para apresentação dos documentos exigidos para assinatura do Contrato Individual de Trabalho, com a necessária observância aos procedimentos e prazos previstos no bojo deste ato:

CLASSIFICAÇÃO	INSCRIÇÃO	NOME DO CANDIDATO	DOCUMENTO DE IDENTIDADE
104 CR	102771	NELSON DE CARVALHO	12048291 SSP

1. DO EXAME PRÉ-ADMISSINAL

1.1. O candidato convocado deverá apresentar no dia **26 de novembro de 2015** o resultado dos **Exames Médicos e Laboratoriais** descritos no **Anexo III** deste edital e os **Atestados de Aptidão Física e Mental**, expedidos respectivamente por ortopedista e psiquiatra, na Rua Júlio Domingos de Campos s/n – Palácio Paiaguás - Bloco SEPLAN – Cuiabá/MT em horário a ser agendado através do telefone (65) 3613-3039 - UGPES.

1.2. O agendamento descrito no item 1.1 deverá ser realizado dia **09 de novembro de 2015** no período matutino das **09h00min as 11h00min** e vespertino das **14h30min às 17h30min** (horário local);

1.3. O médico designado pelo CEPROMAT realizará o exame pré admissional e analisará o resultado dos exames médicos e laboratoriais e os atestados de aptidão física e mental na data agendada e, expedirá **Certificado de Aptidão ou Inaptidão Física e Mental** para o exercício do cargo, resultado este que será publicado no diário oficial do Estado de Mato Grosso (www.iomat.mt.gov.br) dia **27 de novembro de 2015**.

1.4. Os prazos e procedimentos acima citados e outros, estão devidamente consignados no **Anexo III** deste edital.

2. DA APRESENTAÇÃO DE DOCUMENTOS

2.1. O candidato considerado **APTO** no exame pré admissional, deverá apresentar os documentos exigidos no **Anexo IV** deste edital a Unidade de Gestão de Pessoas – UGPES do CEPROMAT, Rua Júlio Domingos de Campos s/n – Palácio Paiaguás - Bloco SEPLAN – Cuiabá/MT, no dia **02 de dezembro de 2.015**, em horário a ser agendado via telefone (65) 3613-3039, para fins de conferência.

2.2. O agendamento descrito no item 2.1 deverá ser realizado no dia **30 de novembro de 2015** no turno matutino das **09h00min as 11h00min** e vespertino das **14h30min às 17h30min** (horário local).

2.3. O candidato convocado deverá comparecer portando os documentos exigidos originais e **01 (uma) cópia legível dos mesmos**.

2.4. A convocação do candidato que preencherá todos os requisitos exigidos no edital de abertura do certame e neste edital, para assinatura do Contrato Individual de Trabalho em conformidade com a legislação vigente e os editais já publicados, será publicada no diário oficial do Estado de Mato Grosso (www.iomat.mt.gov.br) no dia **04 de dezembro de 2.015**, contendo os prazos e procedimentos a serem cumpridos.

2.5. Os prazos e os procedimentos acima citados e outros estão devidamente consignados no **Anexo II** deste edital.

3. DA FICHA DE CADASTRAMENTO DE DADOS

3.1. O candidato convocado deverá preencher os campos em aberto da **Ficha de Cadastro de Dados**, de forma digital (Fonte: **Time New Roman - Tamanho 10**) disponível no link: <http://www.cepromat.mt.gov.br/index.php/informacoes-gerais>, conforme **Anexo V** e entregá-la juntamente com a documentação para a posse.

4. DAS DISPOSIÇÕES GERAIS

4.1. A inobservância dos procedimentos e prazos previstos neste ato convocatório resultará na eliminação do candidato, pela desistência tácita do (a) convocado (a), sendo de responsabilidade do (a) convocado (a) o ressarcimento a empresa das despesas relativas aos procedimentos já realizados.

4.2. A desistência expressa do (a) convocado (a) poderá ocorrer em qualquer das etapas previstas neste ato convocatório, sendo de responsabilidade do (a) convocado (a), o ressarcimento das despesas relativas aos procedimentos já realizados.

4.3. Ocorrendo a desistência tácita ou expressa de candidato convocado neste edital, será procedida a convocação do próximo classificado, observando-se para tanto a existência de vaga, os prazos e procedimentos previstos no ato respectivo.

4.4. O prazo para recurso de qualquer ato ou providência relativa a este edital será de **05 (cinco) dias** a contar da publicação oficial ou ciência formal respectiva, quando inexistir publicação.

4.5. Os recursos deverão ser apresentados diretamente no protocolo geral do CEPROMAT.

4.6. O recurso interposto será apreciado e julgado pelo Presidente do Conselho Deliberativo do CEPROMAT, no prazo de **05**

(cinco) dias a contar do protocolo respectivo.

4.6.1. Da decisão exarada pelo Presidente do Conselho Deliberativo não caberá recurso administrativo, inexistindo opção de recurso contra resultado de recurso.

4.7. Havendo necessidade de suspensão ou prorrogação de prazo, será realizada a publicação respectiva no diário oficial do Estado de Mato Grosso.

4.8. Todos os horários previstos neste edital seguirão o horário oficial de Cuiabá - MT.

4.9. Os casos omissos deste edital serão submetidos à apreciação do Diretor Presidente do CEPROMAT, que apresentará resposta em até 05 (cinco) dias a contar da ciência formal do questionamento.

4.9.1. Os questionamentos relativos à possível omissão deverão ser apresentados formalmente no protocolo geral do CEPROMAT.

5. DOS ANEXOS

5.1. Anexo I – Relação de candidatos convocados;

5.2. Anexo II – Cronograma de prazos e providências;

5.3. Anexo III – Relação de Exames Médicos e Laboratoriais e procedimentos pré admissionais;

5.4. Anexo IV – Relação de documentos exigidos para assinatura do Contrato Individual de Trabalho;

5.5. Anexo V – Ficha de Cadastramento de Dados;

5.6. Anexo VI – Formulário de Recurso.

André Kompatscher

Diretor Presidente do CEPROMAT

5.1. ANEXO I

CLASSIFICAÇÃO	INSCRIÇÃO	NOME DO CANDIDATO	DOCUMENTO DE IDENTIDADE
104 CR	102771	NELSON DE CARVALHO	12048291 SSP

5.2. ANEXO II

Cronograma de prazos e providências

PROVIDÊNCIA - EVENTO	PRAZO	HORÁRIO DE ATENDIMENTO	DETALHES
Agendamento do exame pré admissional	09/11/2015	09h00min as 11h00min e 14h30min às 17h30min – horário local	Telefone: (65) 3613-3039
Realização do exame pré admissional	26/11/2015	Exige agendamento prévio	Rua Júlio Domingos de Campos s/n – Palácio Paiaguás - Bloco SEPLAN – Cuiabá/MT
Publicação do resultado do Exame pré admissional	27/11/2015	-	IOMAT (www.iomat.mt.gov.br) e site do Cepromat (www.cepromat.mt.gov.br)
Agendamento da entrega de documentos e ficha de cadastro	30/11/2015 Conforme agendamento	09h00min as 11h00min e 14h30min às 17h30min – horário local	Telefone: (65) 3613-3039
Apresentação dos documentos e ficha de cadastro	02/12/2015	Exige agendamento prévio	Rua Júlio Domingos de Campos s/n – Palácio Paiaguás - Bloco SEPLAN – Cuiabá/MT
Convocação para assinatura do Contrato Individual de Trabalho	04/12/2015	-	IOMAT (www.iomat.mt.gov.br) e site do Cepromat (www.cepromat.mt.gov.br)

5.3 - ANEXO III

Informações sobre os Exames Médicos e Laboratoriais e procedimentos pré admissionais:

PERÍCIA MÉDICA

LOCAL/ENDEREÇO: - CEPROMAT: Rua Júlio Domingos de Campos s/n – Palácio Paiaguás - Bloco SEPLAN – Cuiabá/MT
- Telefone: (65) 3613-3039 – UGPES

5.3.1. DO EXAME PRÉ ADMISSIONAL:

- a. Os candidatos convocados deverão comparecer na data previamente agendada, portando o resultado dos Exames Médicos e Laboratoriais, abaixo relacionados e os atestados de capacidade física e mental;
- b. Os candidatos deverão agendar no dia 09 de novembro de 2015 no período matutino das 09:00 as 11:00 horas e vespertino das 14:30 as 17:30 horas a entrega do resultado dos exames médicos e laboratoriais, os atestados de capacidade física e mental e realização do exame pré admissional, a ser realizado de 26 de novembro de 2015.
- c. Os candidatos inscritos na condição de Portador de Necessidade Especial – PNE deverão observar os prazos e procedimentos descritos neste edital e apresentar ao médico designado pelo CEPROMAT, em data previamente agendada, o Laudo Médico atestando à espécie e o grau ou o nível de deficiência, com expressa referência ao código correspondente da Classificação Internacional de Doenças (CID), bem como a provável causa da deficiência, para que seja determinada sua qualificação como Portador de Necessidades Especiais ou não e sobre o grau de necessidade, que determinará estar ou não, o candidato apto para o exercício das atribuições do emprego público de Analista de TI, de acordo com o que prevê o edital de abertura do certame público, legislação pertinente e demais atos administrativos emanados.
- d. O resultado dos exames médicos e laboratoriais deverão ser apresentados pessoalmente pelo candidato convocado através deste edital.
- e. Após avaliação do médico designado pelo CEPROMAT, será expedido Certificado de Aptidão Física e Mental para o exercício das atribuições do emprego público de Analista de TI.

5.3.2. RELAÇÃO DE EXAMES MÉDICOS E LABORATORIAIS PARA INGRESSO NO EMPREGO PÚBLICO – ANALISTA DE TI

ITEM	EXAMES
1	Raios-X total da coluna vertebral com laudo radiológico (exceto para grávida)
2	Raios-X das mãos e punhos com laudo radiológico (exceto para grávida)
3	Hemograma completo
4	Glicemia de jejum
5	Creatinina
6	Grupo sanguíneo e fator RH
7	TGO
8	TGP
9	Colesterol total
10	Triglicérides
11	Ácido Úrico
12	Avaliação Ortopédica (baseada no exame geral do candidato e nos Raios X de coluna total)
13	Avaliação Psiquiátrica
14	Urina

5.3.3. OBSERVAÇÕES FINAIS DO EXAME PRÉ-ADMISSIONAL

- a) Havendo necessidade de realização de exames complementares não previstos neste edital, os mesmos serão solicitados pelo médico designado pelo CEPROMAT durante a realização do exame pré admissional e deverão ser apresentados pelo candidato na data agendada para essa providência;
- b) Somente serão aceitos resultados de exames expedidos após a publicação deste edital;
- c) Os atestados e laudos médicos emitidos fora do Estado de Mato Grosso deverão conter o reconhecimento de firma da assinatura do médico emissor dos mesmos e cópia de seu CRM ou certidão pública do CRM respectivo.
- d) A inobservância dos prazos e procedimentos necessários à realização do exame pré admissional e expedição do Certificado de Aptidão Física e Mental para o exercício das atribuições de Analista de TI ocasionarão a eliminação do candidato convocado (item 3, g e item 17.4 – Edital nº 001/2.011/CEPROMAT).

5.4. ANEXO IV

Relação de documentos exigidos para assinatura do Contrato Individual de Trabalho

- a) Carteira de Trabalho e Previdência Social;
- b) Comprovante de inscrição no PIS/PASEP;
- c) Cadastro de Pessoa Física – CPF;
- d) Cédula de identidade (RG);
- e) Título de eleitor, os três últimos comprovantes de votação/justificativa ou certidão de quitação eleitoral;
- f) Certificado de reservista, alistamento militar constando a dispensa do Serviço Militar Obrigatório ou documento hábil para comprovar que tenha cumprido ou dele tenha sido liberado (convocados do sexo masculino);
- g) Certidão de nascimento (convocados solteiros);
- h) Certidão de Casamento ou declaração pública União Estável (convocados casados);
- i) Certidão de nascimento dos filhos com até 14 anos;
- j) Cartão de vacina dos filhos menores de 05 anos;
- k) Comprovante de Conta Corrente ou termo de compromisso versando sobre obrigação de providenciar abertura de conta corrente em até 05 (cinco) dias úteis a contar da data em que assinar o contrato individual de trabalho (conforme modelo a ser disponibilizado no site do CEPROMAT - <http://www.cepromat.mt.gov.br/index.php/informacoes-gerais> - após a publicação do Certificado de Aptidão e Inaptidão Física e Mental)
- l) Comprovante de endereço atual (boleto de conta de luz, água ou telefone fixo, recente);
- m) Certidão negativa Criminal da Justiça Federal e Estadual, dos lugares onde tenha residido nos últimos 05 (cinco) anos;
- n) Diploma de graduação devidamente registrado no MEC, nos termos descritos nos itens 2 e 3.1-f, devidamente

acompanhado pelo histórico escolar respectivo;

- o) Certificado de Aptidão Física e Mental para o exercício do cargo, emitido pelo médico designado pelo CEPROMAT.
- p) Declaração de não ocupação de cargo, emprego público ou função pública que incompatibilize a investidura no emprego público objeto do certame que deu origem a esta convocação, ressalvados os casos de acumulação previstos na CF/88 e ainda o não recebimento de proventos de aposentadoria decorrente de cargo, emprego ou função pública (conforme modelo a ser disponibilizado no site do CEPROMAT - <http://www.cepromat.mt.gov.br/index.php/informacoes-gerais> - após a publicação do Certificado de Aptidão e Inaptidão Física e Mental);
- q) Declaração informando não ter sido demitido por justa causa ou em decorrência de processo administrativo disciplinar, ação cível ou criminal (conforme modelo a ser disponibilizado no site do CEPROMAT - <http://www.cepromat.mt.gov.br/index.php/informacoes-gerais> - após a publicação do Certificado de Aptidão e Inaptidão Física e Mental);
- r) Declaração de bens e valores que constituem seu patrimônio e dos dependentes (original e cópia do IR ou declaração de bens conforme modelo a ser disponibilizado no site do CEPROMAT - <http://www.cepromat.mt.gov.br/index.php/informacoes-gerais> - após a publicação do Certificado de Aptidão e Inaptidão Física e Mental);
- s) 01 foto 3x4 recente;
- t) Currículo atualizado (conforme modelo a ser disponibilizado no site do CEPROMAT - <http://www.cepromat.mt.gov.br/index.php/informacoes-gerais> - após a publicação do Certificado de Aptidão e Inaptidão Física e Mental);

5.5. ANEXO V

Ficha de Cadastramento de Dados

Nome:			Retificação do Nome:			Matrícula:			E-mail:					
Endereço: (Avenida/Rua/Número)								Telefone(s):						
Filiação: (Pai/Mãe)						Nacionalidade:			Naturalidade:		UF			
DATA DE NASCIMENTO		ESTADO CIVIL		SEX O		CARTEIRA DE IDENTIDADE			TÍTULO DE ELEITOR					
						Número:	Órgão Expedido:	Data de Expedição:	Número:		Zona:	Seção:	Local:	
CPF/MF				PIS/PASEP				CTPS						
								Número:		Série		Data Expedição		
EDITAL/ABERTURA DO CONCURSO/DOE				EDITAL DE HOMOLOGAÇÃO/DOE				EDITAL DE CONVOCAÇÃO/DOE			DATA EXAME PRÉ-ADMIS S.			
CLASSIFICAÇÃO		CARGO			PCCS			CL.	REF.	VENCIMENTO INICIAL		CARGA HORÁRIA		
										R\$				
LOCALIDADE/VAGA/CONCURSO				ORGÃO				CONTA BANCÁRIA						
								Agência:		C/C:		Banco:		
CERTIFICADO DE RESERVISTA						DATA ASSINATURA CONTRATO			DE DO		OCUPA PÚBLICO/ÓRGÃO/CH			CARGO
Categoria:				Série:										

* Os campos em vermelho não deverão ser preenchidos pelo candidato.

RETIFICAÇÃO DO EXTRATO DO CONTRATO Nº 025/2015/CEPROMAT/COMPWIRE INFORMÁTICA S/A

Publicado no Diário Oficial de 28 de setembro de 2015, Nº 26628 - pág. 64

PARTES: CENTRO DE PROCESSAMENTO DE DADOS DE MATO GROSSO - CEPROMAT E COMPWIRE INFORMÁTICA S/A

Onde se lê:

OBJETO: O presente contrato tem como objeto a aquisição de Solução de Armazenamento de dados, incluindo o fornecimento de Equipamentos/Materiais, a Instalação e Garantia ON SITE de 60 meses, conforme quantidades, condições e especificações estabelecidas descritas na proposta e no Edital do Pregão Eletrônico SRP n.º 04/2014 e seus anexos, que é parte integrante e complementar deste Contrato. ADESÃO (CARONA) A Ata de Registro de Preços nº 04/2014, Lote 01, Itens nº 01, 02, 03, 04, 05, 06, 07, 08 e 09.

Leia-se:

OBJETO: O presente Contrato tem como objeto a aquisição de Solução de Armazenamento de dados, incluindo o fornecimento de Equipamentos/Materiais, a Instalação e Garantia ON SITE de 60 meses, conforme quantidades estabelecidas neste instrumento, por meio de ADESÃO (CARONA) a Ata de Registro de Preços nº 04/2014, Lote 01, Itens nº 01, 02, 03, 04, 05, 06, 07, 08 e 09, Pregão Eletrônico SRP nº 04/2014 e seus anexos, que ficam fazendo parte integrante do presente, como se aqui transcritas estivessem.

PORTARIA Nº 143/2015

O Diretor Presidente do Centro de Processamento de Dados do Estado de Mato Grosso - CEPROMAT, no uso de suas atribuições legais,

RESOLVE:

Art. 1º Conceder licença para tratar de interesses particulares, sem remuneração, ao Sr. IZANDRO MONTEIRO METELLO, no período de 09/11/2015 a 09/11/2017.

Art. 2º Decorrido o lapso temporal da licença concedida neste ato, deverá o empregado público apresentar-se na empresa para continuidade de suas atividades laborais, independente de intimação/notificação.

PUBLIQUE-SE. CUMPRASE.

Centro de Processamento de Dados do Estado de Mato Grosso - CEPROMAT, Cuiabá - MT, 04 de novembro de 2015.

ANDRÉ KOMPATSCHER
Diretor Presidente

PORTARIA Nº 144/2015

O Diretor Presidente do Centro de Processamento de Dados do Estado de Mato Grosso - CEPROMAT, no uso de suas atribuições legais,

RESOLVE:

Art. 1º Conceder licença para tratar de interesses particulares, sem remuneração, ao Sr. CÉZAR DE SOUSA MACEGOZA, no período de 09/11/2015 a 27/11/2015.

Art. 2º Decorrido o lapso temporal da licença concedida neste ato, deverá o empregado público apresentar-se na empresa para continuidade de suas atividades laborais, independente de intimação/notificação.

PUBLIQUE-SE. CUMPRASE.

Centro de Processamento de Dados do Estado de Mato Grosso - CEPROMAT, Cuiabá - MT, 04 de novembro de 2015.

ANDRÉ KOMPATSCHER
Diretor Presidente

PORTARIA Nº 145/2015

DESIGNA SERVIDORES PARA COMPOR A EQUIPE DE LICITAÇÕES DO CENTRO DE PROCESSAMENTO DE DADOS DO ESTADO DE MATO GROSSO - CEPROMAT, NA MODALIDADE PREGÃO E DEFINE ATRIBUIÇÕES E COMPETÊNCIAS E DÁ OUTRAS PROVIDÊNCIAS.

O PRESIDENTE DO CENTRO DE PROCESSAMENTO DE DADOS DO ESTADO DE MATO GROSSO, no uso de suas atribuições e considerando as disposições do § 1º e 2º do artigo 25 do Decreto nº 7.217, de 14 de março de 2006, o artigo 3º inciso IV da Lei Federal nº 10.520, de 17 de julho de 2002, artigo 3º da Lei Complementar nº 440 de 19 de outubro de 2011, e artigos 1º e 2º inciso VII, do Decreto Estadual nº 1751, de 29 de abril de 2013.

RESOLVE:

Art. 1º Designar servidores para compor a equipe do Centro de Processamento de dados do Estado de Mato Grosso - CEPROMAT, responsável pela licitação na modalidade Pregão, conforme abaixo discriminados:

I - Representante do Centro de Processamento de dados do Estado de Mato Grosso - CEPROMAT para fins de autorização de abertura de processo licitatório para Pregão e adesões as atas de registro de preços:

a)
ANDRÉ KOMPATSCHER

II - Pregoeiro Oficial:

a)
ALCI DE OLIVEIRA JUNIOR

III - Equipe de Apoio:

a)
GLÓRIA MARIA DE JESUS BARBOSA

b)
BRAS DA SILVA

c)
MARCOS ALEXANDRE PEREIRA STOCCO

d)
ROOSIVELT ELIAS FERREIRA COELHO

e)
VANIA MARIA MACHADO CARDOSO HIGINO

IV- Equipe Técnica:

Composta por servidores integrantes de unidades técnicas de diversas áreas do quadro de pessoal da empresa e/ou da estrutura organizacional, com conhecimento específico do objeto a ser contratado/adquirido, conforme designação realizada no Termo de Referência e/ou Projeto Básico.

V- Suporte Jurídico

Será realizado pela equipe da Assessoria Jurídica do CEPROMAT.

Art. 2º - O Presidente Centro de Processamento de dados do Estado de Mato Grosso - CEPROMAT tem como atribuição:

- I- Autorizar os processos de aquisições/contratações do CEPROMAT;
- II- Determinar a abertura de licitações na modalidade pregão;
- III- Decidir recursos nas licitações contra os atos do (a) pregoeiro (a) e adjudicar o objeto, conforme o caso;
- IV- Homologar o procedimento licitatório;
- V- Determinar a elaboração de contratos e encaminhá-los para celebração;
- VI- Determinar a publicidade dos atos administrativos sob sua competência;
- VII- Determinar a realização da gestão de procedimentos administrativos e prazos contratuais sob sua competência;
- VIII- Designar comissão especial de licitação para atuação em processos específicos.

Art. 3º - A Equipe Responsável pela licitação na modalidade Pregão terá as seguintes atribuições:

- I - Receber o projeto básico e ou o termo de referência, devidamente autorizado pela autoridade superior, em conformidade com os critérios previstos em lei, formando o processo administrativo;
 - II - Encaminhar o processo às áreas competentes para elaboração da minuta do contrato e parecer jurídico;
 - III - Receber o processo originário da Assessoria Jurídica, efetuando os ajustes, quando pertinentes;
 - IV - Fazer a divulgação da licitação por meio do instrumento próprio;
 - V - Formar o processo licitatório;
 - VI- Tramitar os processos de aquisição no Sistema de Aquisições Governamentais/SIAG;
 - VII - Exercer outras atividades compatíveis com a finalidade da unidade de aquisições.
- Art. 4º - Constituem atribuições do cargo de Pregoeiro Oficial:**
- I - Receber, examinar, solicitando subsídio técnico, caso necessário, elaborar relatório sintético e decidir, após avaliação jurídica, as impugnações ao edital pertinente;
 - III - Proceder à abertura de pregão designado e procedimentos inerentes;
 - IV - Coordenar os trabalhos da equipe de apoio e equipe técnica;

V - Promover análises e diligências pertinentes ao cumprimento do objeto, facultando-lhe a convocação de técnico especializado para assistência na decisão;

VI - Promover a solução de questionamentos e providências acerca de seus atos e os relativos ao procedimento;

VII - Elaborar informações/considerações a ser encaminhada à autoridade superior para fins de adjudicação do objeto, nos casos previstos em lei;

VIII - Adjudicar o objeto do certame ao licitante vencedor, salvo disposição legal em contrário;

IX - Decidir sobre cancelamento de itens, durante a sessão de licitação, que configurem dupla interpretação, especificação inadequada ou outro motivo técnico, desde que devidamente inscrito na ata da sessão, cabendo avaliação jurídica, caso entender necessária;

X - Emitir informação técnica e jurídica prévia, para fins de revogação ou anulação do procedimento licitatório;

XI - Informar sobre os recursos interpostos contra seus atos e outros e submetê-los à autoridade superior;

XII - Propor penalização de fornecedor, no âmbito da sessão de licitação, em caso de ocorrência de infração legal;

XIII - Avaliar e aprovar a instrução processual, visando à homologação e à contratação;

XIV - Atuar como apoio, quando convocado;

XV - Tramitar os processos de aquisição no Sistema de Aquisições Governamentais/SIAG.

Art. 5º - A Equipe de Apoio terá as seguintes competências:

I - Cumprir as determinações do Pregoeiro, assessorando-o nas atividades do Pregão;

II - Acompanhar a instrução processual, devendo providenciar documentos pertinentes, conforme o caso;

III - Disponibilizar meios tecnológicos, estruturais e materiais para realização de pregão;

IV - Lavar a ata da sessão de pregão e demais procedimentos, inclusive subscrição dos presentes;

V - Levantar o conhecimento do Pregoeiro qualquer ato ou informações que possam alterar os procedimentos licitatórios;

VI - Tramitar os processos de aquisição no Sistema de Aquisições Governamentais/SIAG.

Art. 6º - A Equipe Técnica terá as seguintes atribuições:

I - Assessorar o Pregoeiro em atividades, inerentes a procedimentos licitatórios, em conjunto com a equipe de apoio; e

II - Acompanhar, quando solicitado pelo Pregoeiro, as sessões de pregão, orientando sobre a análise quanto as especificações técnicas relativa ao objeto a ser licitado, cabendo-lhes manifestação na própria sessão, ou mediante relatório encaminhado ao pregoeiro em prazo máximo de 24 (vinte e quatro) horas.

Art. 7º - Suporte Jurídico terá as seguintes atribuições:

I - Prestar Assessoria Jurídica ao Pregoeiro em atividades, inerentes a procedimentos licitatórios, em conjunto com a equipe de apoio;

II - Acompanhar, quando solicitado pelo Pregoeiro, a execução das sessões de pregão, no que tange aos seus aspectos jurídicos, orientando sobre a correta aplicação da legislação e procedimentos.

Art. 8º - A substituição do pregoeiro está condicionada a informação anexa aos autos do processo licitatório.

Art. 9º - Fica autorizada a atuação do pregoeiro elencado no inciso II do artigo 1º desta em processos licitatórios de outros Órgãos/Entidade do Poder Executivo Estadual, resguardadas as exigências legais pertinentes.

Art. 10º - Revoga-se a Portaria nº 121/2014 CEPROMAT.

Art. 11º - Esta Portaria entra em vigor na data de sua assinatura.

PUBLIQUE-SE

CUMPRAM-SE.

Centro de Processamento de Dados de Mato Grosso, em Cuiabá - MT, 04 de novembro de 2015.

ANDRÉ KOMPATSCHER
Diretor Presidente

AGEM

AGÊNCIA DE DESENVOLVIMENTO METROPOLITANO DO VALE DO RIO CUIABÁ - AGEM

PORTARIA N.º 13/2015/AGEM/VRC De 03 De Novembro 2015

A Presidente da AGEM/VRC, no uso das atribuições previstas no DECRETO N.º 2.189, DE 12 DE MARÇO DE 2014 que, "**Aprova o Regimento Interno da Agência de Desenvolvimento Metropolitano da Região do Vale do Rio Cuiabá - AGEM/VRC do Estado de Mato Grosso**" no seu **Art. 11**. "**Constituem atribuições básicas do Presidente**" e "**Inciso XIV - expedir portarias e atos normativos sobre a organização administrativa interna da AGEM/VRC no âmbito de sua competência**";

RESOLVE:

Art. 1º - **REVOGAR** a Portaria n.º 07/2015/AGEM/VRC de 06 de Junho de 2015, onde designava o servidor **LUIZ GUSTAVO VIEIRA SILVA**, Assessor Técnico II, para assessoramento dos trabalhos da Diretoria de Planejamento Metropolitano da AGEM/VRC, amparado pelo **Art. 6º IV e VI** do Decreto n.º 2.189, a partir de 27 de Abril de 2015 até ulterior deliberação.

Art. 2º - A presente Portaria entrará em vigor na data de sua assinatura.

Cumpra-se e publique

Cuiabá 03 de Novembro de 2015.

Arq.Urb. Maristene Amaral Matos
Presidente da AGEM/VRC.

MTPREV

MATO GROSSO PREVIDÊNCIA

MATO GROSSO PREVIDENCIA - MTPREV
PORTARIA N.º 078/2015

O DIRETOR PRESIDENTE DA MATO GROSSO PREVIDÊNCIA, usando das atribuições que lhes são conferidas por Lei, resolve:

I - Deferir Averbação de Tempo de Contribuição:

01) Processo nº. 415833/2014 - ANTÔNIO WANDERLEY NETO - Polícia Judiciária Civil - PJC. Homologo o Parecer nº **5554/MTPREV/2015** de acordo com a Certidão Original de Tempo de Contribuição emitida pelo INSS em 14/07/2014 sob o **Protocolo nº. 10021090.1.00009/14-7; NIT: 1209461357-9**, e defiro o pedido do servidor ocupante do cargo de **Investigador de Polícia**, matrícula n.º **23793**, nos seguintes termos:

Averbe-se:

01 ano, 01 mês 06 dias de contribuição para o Regime Geral de Previdência Social - RGPS, todos para efeito de aposentadoria, nos termos do artigo 1º, da Lei nº. 5.027, de 17 de junho de 1986:

a) 02 meses e 06 dias, no período de **25/11/1983 a 30/01/1984**, prestado à Viação Xavante LTDA;

b) 06 meses, no período de **01/07 a 31/12/1984**, prestado a Baú Manutenção Aérea LTDA;

c) 05 meses, no período de **01/02 a 30/06/1986**, prestado a CECONELLO & CIA LTDA - ME.

02) Processo nº. 313699 e 352032/2015 - AURÉLIO PESSOA DE CAMPOS - Secretaria de Estado de Fazenda - SEFAZ. Homologo o Parecer nº **5544/MTPREV/2015** de acordo com a Certidão Original de Tempo de Contribuição expedida pelo INSS em 25/05/2015 sob o **Protocolo nº. 10001020.1.00040/04-4; NIT: 1204361756-9** e da Certidão Original de Tempo de Serviço Militar emitida pelo Ministério da Defesa/Exército Brasileiro - 2º Batalhão de Fronteira em 20/06/2015, e defiro o pedido do servidor ocupante do cargo de Apoio Administrativo, matrícula n.º **16604** nos seguintes termos:

Averbe-se:

1) 09 meses e 28 dias, no período de **17/03/1974 a 14/01/1975**, prestado ao Ministério da Defesa/Exército Brasileiro - 2º. Batalhão de Fronteira, como Soldado, **para todos os efeitos, nos termos do artigo 127, da Lei Complementar nº 04, de 15 de outubro de 1990.**

2) 02 anos, 03 meses e 02 dias de contribuição para o **Regime Geral de Previdência Social - RGPS**, conforme períodos a seguir discriminados, ambos **para efeito de aposentadoria, nos termos do artigo 1º, da Lei nº. 5.027, de 17 de junho de 1986:**

a) 02 anos e 20 dias, no período de **15/01/1981 a 04/02/1983**, prestado a CORMAT Segurança e Transporte de Valores LTDA, na função de Vigilante;

b) 02 meses e 12 dias, no período de **24/06 a 05/09/1983**, prestado a SEVIMAT Segurança e Vigilância Matogrossense LTDA, na função de Vigilante.

Obs. Foi omitido o período de **06/09 a 01/10/1983**, pois está concomitante com o tempo de serviço público prestado ao Estado de Mato Grosso.

03) Processo nº. 13873/2015 - BERTA CEBALHO DE PAULA SILVA - Secretária de Estado de Saúde - SES. Homologo o Parecer nº **5538/MTPREV/2015** de acordo com a Certidão Original de Tempo de Contribuição emitida pelo INSS em 25/06/2015 sob o **Protocolo nº. 10001020.1.00037/05-7; NIT: 1060190855-1**, e defiro o pedido da servidora

ocupante do cargo de **Profissional Técnico Nível Médio Serviços de Saúde do SUS**, matrícula n.º 41705 nos seguintes termos:

Averbe-se:

02 anos, 10 meses e 01 dia de contribuição para o **Regime Geral de Previdência Social - RGPS**, nos seguintes termos:

1) **01 ano, 05 meses e 03 dias**, no período de **02/06/1986 a 04/11/1987**, prestado à Prefeitura Municipal de Cáceres, na função de **Enfermeira**, para efeitos de aposentadoria e disponibilidade, nos termos do inciso I, do artigo 130, da Lei Complementar n.º 04, de 15 de outubro de 1990.

2) **01 ano, 04 meses e 28 dias**, conforme períodos a seguir discriminados, ambos para efeito de aposentadoria, nos termos do artigo 1º, da Lei n.º 5.027, de 17 de junho de 1986:

a) **10 meses e 15 dias**, no período de **01/08/1974 a 15/06/1975**, prestado a Riachuelo Othon S/A Comércio Importação, na função de Escriturário;

b) **06 meses e 13 dias**, no período de **18/06 a 31/12/1975**, prestado a Comércio Cacerense de Veículos e Representação LTDA - COCAR, na função de Auxiliar de Escritório.

04) Processo n.º 468756/2012 - MARIA JOSÉ RIBEIRO FERREIRA - Secretaria de Estado de Educação - SEDUC. Homologo o Parecer n.º 5609/MTPREV/2015 de acordo Certidão Original de Tempo de Contribuição emitida pelo INSS em 03/07/2012 sob o **Protocolo n.º 10001030.1.00163/12-5; NIT: 1806806790-1 e da Certidão de Tempo de Serviço n.º 20/2015** expedida pela Prefeitura Municipal de Mendes Pimentel em 13/10/2015, e defiro o pedido da servidora ocupante do cargo de **Apóio Administrativo Educacional Profissionalizado**, matrícula n.º 34422, nos seguintes termos:

Averbe-se:

1) **11 meses** de tempo de serviço prestado à Prefeitura Municipal de Mendes Pimentel/MG, no período de **01/02 a 31/12/1987**, na função de Professora, para efeitos de aposentadoria e disponibilidade, nos termos do inciso I, do artigo 130, da Lei Complementar n.º 04, de 15 de outubro de 1990, c/c o artigo 4º da Emenda Constitucional n.º 20, de 15 de dezembro de 1998.

2) **02 anos, 02 meses e 29 dias** de contribuição para o **Regime Geral de Previdência Social - RGPS**, conforme períodos a seguir discriminados, ambos para efeito de aposentadoria, nos termos do artigo 1º, da Lei n.º 5.027, de 17 de junho de 1986:

a) **02 meses e 27 dias**, no período de **06/10/1969 a 02/01/1970**, prestado a Indústrias Alimentícias Piam LTDA, na função de Aprendiz;

b) **02 anos e 02 dias**, no período de **20/09/1971 a 21/09/1973**, prestado à CIA de Fumos Santa Cruz, na função de Auxiliar de Serviços Diversos.

05) Processo n.º 296634/2015 - GILBERTO CALISTO LESSA - Polícia Judiciária Civil - PJC. Homologo o Parecer n.º 5558/MTPREV/2015 de acordo com Certidão Original de Tempo de Serviço Militar emitida pelo Ministério da Defesa/Exército Brasileiro - Comando da 13ª Brigada de Infantaria Motorizada em 10/03/2015, e defiro o pedido do servidor ocupante do cargo **Investigador de Polícia**, matrícula n.º 23782, nos seguintes termos:

Averbe-se:

10 meses e 12 dias de serviço prestado ao Ministério da Defesa/Exército Brasileiro - Comando da 13ª Brigada de Infantaria Motorizada, como Soldado, no período de **03/02 a 15/12/1982**, para todos os efeitos, nos termos do artigo 127, da Lei Complementar n.º 04, de 15 de outubro de 1990.

06) Processo n.º 559820/2015 - LEONEL MARTINS COSTA - Secretaria de Estado de Gestão - SEGES. Homologo o Parecer n.º 5592/MTPREV/2015 de acordo com a Certidão Original de Tempo de Contribuição emitida pelo INSS em 22/10/2015 sob o **Protocolo n.º 10001050.1.00156/15-3; NIT: 1114513444-5**, e defiro o pedido do servidor ocupante do cargo de **Técnico de Desenvolvimento Econômico e Social**, matrícula n.º 22017, nos seguintes termos:

Averbe-se:

04 meses e 17 dias de contribuição para o **Regime Geral de Previdência Social - RGPS**, conforme períodos a seguir discriminados, ambos para efeito de aposentadoria, nos termos do artigo 1º, da Lei n.º 5.027, de 17 de junho de 1986:

1) **01 mês e 12 dias**, no período de **04/04 a 15/05/1968**, prestado a BRASILWAGEM S/A;

2) **03 meses e 15 dias**, no período de **27/05 a 01/09/1968**, prestado a Produtos Químicos Darex LTDA.

07) Processo n.º 185603/2014 - MARCOS ANTÔNIO LOURENÇO BRAGA - Secretaria de Estado de Fazenda - SEFAZ. Homologo o Parecer n.º 5557/MTPREV/2015 de acordo com a Certidão Original de Tempo de Serviço Militar emitida pelo Ministério da Defesa/Exército Brasileiro - Comando da 9ª Região Militar em 17/12/2013, e defiro o pedido da servidora ocupante do cargo de **Agente de Tributos Estaduais**, matrícula n.º 17425, nos seguintes termos:

Averbe-se:

11 meses e 25 dias de serviço prestado ao Ministério da Defesa/Exército Brasileiro - Comando da 9ª Região Militar, no período de **05/07/1982 a 30/06/1983**, para todos os efeitos, nos termos do artigo 127, da Lei Complementar n.º 04, de 15 de outubro de 1990.

08) Processo n.º 282322/2015 - RENATO ROSADO MACHADO - Secretaria de Estado de Fazenda - SEFAZ. Homologo o Parecer n.º 5536/MTPREV/2015 de acordo com a Certidão Original de Tempo de Serviço Militar emitida pelo Ministério da Defesa/Exército Brasileiro - 25º Batalhão Logístico em 18/05/2015, e defiro o pedido do servidor ocupante do cargo de **Agente de Tributos Estaduais**, matrícula n.º 206516, nos seguintes termos:

Averbe-se:

11 anos, 11 meses e 09 dias de serviço prestado ao Ministério da Defesa/Exército Brasileiro - 25º Batalhão Logístico (Escola), no período de **10/02/1996 a 14/01/2008**, como Aluno da Escola de Preparação de Cadetes do Exército, para todos os efeitos, nos termos do artigo 127, da Lei Complementar n.º 04, de 15 de outubro de 1990.

09) Processo n.º 205050/2014 - RODRIGO GUAPO PAVARINA - Secretaria de Estado de Justiça e Direitos Humanos - SEJUDH. Homologo o Parecer n.º 5534/MTPREV/2015 de acordo com a Certidão Original de Tempo de Contribuição n.º 006/2014 emitida pelo Fundo de Previdência dos Servidores Públicos Municipais de Campo Novo do Parecis/MT - FUNSEM em 20/02/2014, e defiro o pedido do servidor ocupante do cargo de **Profissional Nível Superior do Sistema Penitenciário**, matrícula n.º 225943, nos seguintes termos:

Averbe-se: 08 anos, 07 meses e 23 dias de contribuição para o **Regime Próprio de Previdência Social - RPPS (FUNSEM)**, no período de **25/03/2002 a 16/11/2010**, prestado à Secretaria Municipal de Saúde de Campo Novo do Parecis, na função de Especialista de Saúde - Cirurgião Dentista, para efeitos de aposentadoria e disponibilidade, nos termos do inciso I, do artigo 130, da Lei Complementar n.º 04, de 15 de outubro de 1990.

10) Processo n.º 564577/2015 - ROSANE MASTELLA - Secretaria de Estado de Educação - SEDUC. Homologo o Parecer n.º 5616/MTPREV/2015 de acordo com a Certidão Original de Tempo de Contribuição emitida pelo INSS em 20/10/2015 sob o **Protocolo n.º 10001340.1.00048/15-3; NIT: 1086860205-9**, e defiro o pedido do servidor ocupante do cargo de **Professor da Educação Básica**, matrícula n.º 39168, nos seguintes termos:

Averbe-se:

01 ano, 11 meses e 23 dias de contribuição para o **Regime Geral de Previdência Social - RGPS**, no período de **01/04/1980 a 23/03/1982**, prestado ao Banco Sul Brasileiro S/A, para efeito de aposentadoria, nos termos do artigo 1º, da Lei n.º 5.027, de 17 de junho de 1986.

Obs. 01. O período averbado **não será** computado para fins de aposentadoria especial de **Professor**, nos termos dos parágrafos 5º, do artigo 40 e 8º, do artigo 201, ambos da Constituição Federal, uma vez que **não foi** exercido na função do magistério.

Mato Grosso Previdência, Cuiabá, 04 de Novembro de 2015.

Ronaldo Rosa Taveira
RONALDO ROSA TAVEIRA
Diretor-Presidente da MTPREV

EVENTOS DE PESSOAL**SECRETARIAS****CASA CIVIL**

BOLETIM DE PESSOAL/CCIVIL/00044/2015 DE: 04/11/2015

O Secretário-Chefe da Casa Civil no uso de suas atribuições que lhes são conferidas por lei,

Resolve: DEFERIR
Evento: LICENÇA PARA TRATAMENTO DE SAUDE EM PESSOA DA FAMILIA

Processo N.:
Nome: (204612/1) SONIA MARIA FERREIRA SANTIAGO
Cargo/Função: (5349) ANALISTA ADMINISTRATIVO L 10052
Un. Adm: (191531) UNID. SETORIAL DE CONTROLE INTERNO - UNISECI
A Partir de: 26/10/2015 Até08/11/2015

PUBLICADA, REGISTRADA, CUMPRÁ-SE.
Cuiabá-MT, 04 de Novembro de 2015.
Paulo Cesar Zamar Taques
Secretário-Chefe da Casa Civil

CASA MILITAR

BOLETIM DE PESSOAL/CMILITAR/00021/2015 DE: 04/11/2015

O Secretário-Chefe da Casa Militar no uso de suas atribuições que lhes são conferidas por lei,

Resolve: DEFERIR
Evento: LICENÇA PARA TRATAMENTO DE SAUDE

Processo N.:
Nome: (72014/1) WILDES LOPES DE OLIVEIRA
Cargo/Função: (2226) TERCEIRO SARGENTO LC 541/2014
Un. Adm: (174157) GERE. DE PROTEÇÃO A DIGNITARIOS
A Partir de: 22/10/2015 Até10/11/2015

PUBLICADA, REGISTRADA, CUMPRÁ-SE.
Cuiabá-MT, 04 de Novembro de 2015.
Airton Benedito de Siqueira Junior
Secretário-Chefe da Casa Militar

CGE**CONTROLADORIA GERAL DO ESTADO**

PORTARIA/CGE/00020/2015 DE: 04/11/2015

O Secretário-Controlador Geral do Estado no uso de suas atribuições que lhes são conferidas por lei,

Resolve: DESIGNAR
Evento: DESIGNAÇÃO EM SUBSTITUIÇÃO CARGO EM COMISSÃO/FUNÇÃO

Processo N.: 568598/2015
Nome: (247110/1) DINEAS MORAES GONÇALVES
A Partir de: 10/12/2015 Até08/01/2016
Cargo/Função: (11509) DGA-6
Substituído: (110251/6) CRISTINA ELIANE CALDEIRA BASTOS
Un. Adm: (178012) COORD.DE ORGANIZ.E DESENVOLV.DAS OUVID.SETORIAIS

PUBLICADA, REGISTRADA, CUMPRÁ-SE.
Cuiabá-MT, 04 de Novembro de 2015.
Ciro Rodolpho Pinto de Arruda Siqueira Gonçalves
Secretário-Controlador Geral do Estado

SEGES**SECRETARIA DE ESTADO DE GESTÃO**

PORTARIA/SEGES/00127/2015 DE: 04/11/2015

O Secretário de Estado de Gestao no uso de suas atribuições que lhes são conferidas por lei,

Resolve: DESIGNAR
Evento: DESIGNAÇÃO EM SUBSTITUIÇÃO CARGO EM COMISSÃO/FUNÇÃO

Processo N.:
Nome: (68921/2) LUZINETE APARECIDA CAMPOS CALDEREIRO
A Partir de: 14/10/2015 Até13/01/2016

Cargo/Função: (11606) DGA-6 SERVIDOR
Substituído: (203167/1) LAURA CATARINA MOURA MORAES
Un. Adm: (139157) COORD. DE PROVIMENTOS

PUBLICADA, REGISTRADA, CUMPRÁ-SE.
Cuiabá-MT, 04 de Novembro de 2015.
Julio Cezar Modesto Santos
Secretário de Estado de Gestao

PORTARIA/SEGES/00128/2015 DE: 04/11/2015

O Secretário de Estado de Gestao no uso de suas atribuições que lhes são conferidas por lei,

Resolve: RETIFICAR
Evento: DESIGNAÇÃO EM SUBSTITUIÇÃO CARGO EM COMISSÃO/FUNÇÃO

Processo N.:
Nome: (110929/2) LUIZ CORREA DE MELLO NETO
A Partir de: 08/07/2015 Até14/09/2015
Cargo/Função: (11606) DGA-6 SERVIDOR
Substituído: (203167/1) LAURA CATARINA MOURA MORAES
Un. Adm: (139157) COORD. DE PROVIMENTOS

PUBLICADA, REGISTRADA, CUMPRÁ-SE.
Cuiabá-MT, 04 de Novembro de 2015.
Julio Cezar Modesto Santos
Secretário de Estado de Gestao

BOLETIM DE PESSOAL/SEGES/00287/2015 DE: 04/11/2015

O Secretário de Estado de Gestao no uso de suas atribuições que lhes são conferidas por lei,

Resolve: REMOVER
Evento: REMOCAO

Processo N.:
Nome: (242485/1) LARISSA APARECIDA CRUZ NEVES TAVARES RACHID JAUDY COSTA

Cargo/Função: (5365) TECNICO ADMINISTRATIVO L 10052
Para Un. Adm: (139203) GER.DE CARGOS,CARREIRAS E REMUNERAÇÃO
A Partir de: 28/10/2015

PUBLICADA, REGISTRADA, CUMPRÁ-SE.
Cuiabá-MT, 04 de Novembro de 2015.
Julio Cezar Modesto Santos
Secretário de Estado de Gestao

BOLETIM DE PESSOAL/SEGES/00288/2015 DE: 04/11/2015

O Secretário de Estado de Gestao no uso de suas atribuições que lhes são conferidas por lei,

Resolve: DEFERIR
Evento: LICENÇA PARA TRATAMENTO DE SAUDE

Processo N.:
Nome: (242485/1) LARISSA APARECIDA CRUZ NEVES TAVARES RACHID JAUDY COSTA

Cargo/Função: (5365) TECNICO ADMINISTRATIVO L 10052
Un. Adm: (139157) COORD. DE PROVIMENTOS
A Partir de: 19/10/2015 Até25/10/2015

PUBLICADA, REGISTRADA, CUMPRÁ-SE.
Cuiabá-MT, 04 de Novembro de 2015.
Julio Cezar Modesto Santos
Secretário de Estado de Gestao

BOLETIM DE PESSOAL/SEGES/00289/2015 DE: 04/11/2015

O Secretário de Estado de Gestao no uso de suas atribuições que lhes são conferidas por lei,

Resolve: DEFERIR
Evento: LICENÇA PREMIO - GOZO

Processo N.: 464575/2015
Nome: (143479/1) ANTONIO TADEU DE ALMEIDA
Cargo/Função: (5349) ANALISTA ADMINISTRATIVO L 10052
Quinquênio de Referência: 10/03/2008 Ate 09/03/2013
A Partir de: 01/10/2015 Ate 30/10/2015

Processo N.: 2101182/2015
Nome: (15927/1) OLINDINA MARTINS BEZERRA AMORIM DA SILVA
Cargo/Função: (5365) TECNICO ADMINISTRATIVO L 10052
Quinquênio de Referência: 08/05/2004 Ate 07/05/2009
A Partir de: 06/05/2015 Ate 04/06/2015

Processo N.: 437354/2015
Nome: (15927/1) OLINDINA MARTINS BEZERRA AMORIM DA SILVA
Cargo/Função: (5365) TECNICO ADMINISTRATIVO L 10052

Quinquênio de Referência: 08/05/2009 Ate 07/05/2014
A Partir de: 08/09/2015 Ate 07/10/2015

Processo N.: 517634/2015

Nome: (15927/1) OLINDINA MARTINS BEZERRA AMORIM DA SILVA
Cargo/Função: (5365) TECNICO ADMINISTRATIVO L 10052
Quinquênio de Referência: 08/05/2009 Ate 07/05/2014
A Partir de: 13/10/2015 Ate 11/11/2015

PUBLICADA, REGISTRADA, CUMPRE-SE.
Cuiabá-MT, 04 de Novembro de 2015.
Julio Cezar Modesto Santos
Secretário de Estado de Gestao

BOLETIM DE PESSOAL/SEGES/00290/2015

DE: 04/11/2015

O Secretário de Estado de Gestao no uso de suas atribuições que lhes são conferidas por lei,

Resolve: CONCEDER

Evento: LICENÇA PREMIO - CONCESSÃO

Processo N.: 410726/2015

Nome: (225420/1) DIEGO NASCIMENTO CAMPOS AMARAL
Quinquênio: 04/08/2010 Ate 03/09/2015
Qtde Dias: 90

PUBLICADA, REGISTRADA, CUMPRE-SE.
Cuiabá-MT, 04 de Novembro de 2015.
Julio Cezar Modesto Santos
Secretário de Estado de Gestao

SEFAZ

SECRETARIA DE ESTADO DE FAZENDA

BOLETIM DE PESSOAL/SEFAZ/00530/2015

DE: 04/11/2015

O Secretário Adjunto de Administração Fazendária no uso de suas atribuições que lhes são conferidas por lei,

Resolve: DEFERIR

Evento: LICENCA PARA TRATAMENTO DE SAUDE

Processo N.:

Nome: (12630/1) BENEDITO ANTONIO DE PROENCA
Cargo/Função: (11308) AGENTE DE TRIBUTOS EST/LC363
Un. Adm: (157228) GER. DE CONTROLE ADUANEIRO
A Partir de: 29/10/2015 Até27/12/2015

PUBLICADA, REGISTRADA, CUMPRE-SE.
Cuiabá-MT, 04 de Novembro de 2015.
Fernando Carlos Fernandez Dias
Secretário Adjunto de Administração Fazendária

BOLETIM DE PESSOAL/SEFAZ/00531/2015

DE: 04/11/2015

O Secretário Adjunto de Administração Fazendária no uso de suas atribuições que lhes são conferidas por lei,

Resolve: DEFERIR

Evento: LICENCA PARA TRATAMENTO DE SAUDE EM PESSOA DA FAMILIA

Processo N.:

Nome: (52028/1) JAIME RODRIGUES NETO
Cargo/Função: (6445) AGENTE DE ADM. FAZEND LEI 9049/2008
Un. Adm: (161349) AGENCIAS FAZENDARIAS
A Partir de: 20/10/2015 Até24/10/2015

PUBLICADA, REGISTRADA, CUMPRE-SE.
Cuiabá-MT, 04 de Novembro de 2015.
Fernando Carlos Fernandez Dias
Secretário Adjunto de Administração Fazendária

BOLETIM DE PESSOAL/SEFAZ/00532/2015

DE: 04/11/2015

O Secretário Adjunto de Administração Fazendária no uso de suas atribuições que lhes são conferidas por lei,

Resolve: CONCEDER

Evento: LICENÇA PREMIO - CONCESSÃO

Processo N.: 568264/2015

Nome: (8378/1) ANTONIO FELIX ALVAREZ
Quinquênio: 23/03/2003 Ate 22/03/2008
Qtde Dias: 90

PUBLICADA, REGISTRADA, CUMPRE-SE.
Cuiabá-MT, 04 de Novembro de 2015.
Marcelo Duarte Monteiro
Secretário de Estado de Infraestrutura e Logistica

Processo N.: 573519/2015

Nome: (8488/1) ANTONIO TEODORIO DA CRUZ
Quinquênio: 18/05/2008 Ate 17/08/2013
Qtde Dias: 90

Processo N.: 568284/2015

Nome: (44190/1) EMERSON GONCALVES SILVA
Quinquênio: 10/03/2008 Ate 09/03/2013
Qtde Dias: 90

Processo N.: 567397/2015

Nome: (15262/1) GEISA MARIA LEITE DA SILVA
Quinquênio: 01/09/2010 Ate 31/08/2015
Qtde Dias: 90

Processo N.: 534351/2015

Nome: (225751/1) JOAO BOSCO AMORIM DE ABREU
Quinquênio: 09/09/2010 Ate 08/09/2015
Qtde Dias: 90

Processo N.: 568293/2015

Nome: (50496/1) JOSE EVERSINO FERREIRA BEZERRA
Quinquênio: 19/04/2009 Ate 18/04/2014
Qtde Dias: 90

Processo N.: 568273/2015

Nome: (38371/1) MASSAO ISA
Quinquênio: 01/10/2010 Ate 30/09/2015
Qtde Dias: 90

PUBLICADA, REGISTRADA, CUMPRE-SE.
Cuiabá-MT, 04 de Novembro de 2015.
Fernando Carlos Fernandez Dias
Secretário Adjunto de Administração Fazendária

SEMA

SECRETARIA DE ESTADO DE MEIO AMBIENTE

BOLETIM DE PESSOAL/SEMA/00220/2015

DE: 04/11/2015

O Secretária de Estado do Meio Ambiente no uso de suas atribuições que lhes são conferidas por lei,

Resolve: DEFERIR

Evento: LICENCA PARA TRATAMENTO DE SAUDE

Processo N.:

Nome: (79533/1) MURILO MORGANDI COVEZZI

Cargo/Função: (11403) TECNICO DE MEIO AMBIENTE L 10083/2014

Un. Adm: (178675) GAB. DO SECRETARIO ADJ. DE ADM SISTEMICA

A Partir de: 19/10/2015 Até23/10/2015

Processo N.:

Nome: (257432/1) ODETE VIEIRA FERNANDES DA SILVA
Cargo/Função: (11382) ANALISTA DE MEIO AMBIENTE L 10083/2014
Un. Adm: (178322) COORD.DE PROC.ADM.E CONTR.DE PROCE.JUDIC.E

ESTRAT.

A Partir de: 10/10/2015 Até08/11/2015

PUBLICADA, REGISTRADA, CUMPRE-SE.

Cuiabá-MT, 04 de Novembro de 2015.

Ana Luiza Avila Peterlini de Souza

Secretária de Estado do Meio Ambiente

SINFRA

SECRETARIA DE ESTADO DE INFRAESTRUTURA E LOGÍSTICA

PORTARIA/SINFRA/00009/2015

DE: 04/11/2015

O Secretário de Estado de Infraestrutura e Logistica no uso de suas atribuições que lhes são conferidas por lei,

Resolve: DESIGNAR

Evento: DESIGNAÇÃO EM SUBSTITUIÇÃO CARGO EM COMISSÃO/FUNÇÃO

Processo N.: 554362/2015

Nome: (81585/1) JAIR NUNES DE SIQUEIRA

A Partir de: 01/10/2015 Até30/10/2015

Cargo/Função: (11622) DGA-8 SERVIDOR

Substituido: (80853/1) OSMAR ANTONIO DE ALMEIDA

Un. Adm: (181994) GER. DE ARQUIVO

PUBLICADA, REGISTRADA, CUMPRE-SE.
Cuiabá-MT, 04 de Novembro de 2015.
Marcelo Duarte Monteiro
Secretário de Estado de Infraestrutura e Logistica

SESP**SECRETARIA DE ESTADO DE SEGURANÇA PÚBLICA****PJC****POLÍCIA JUDICIÁRIA CIVIL**

BOLETIM DE PESSOAL/PJC/00508/2015

DE: 04/11/2015

O Delegado Geral da Policia Judiciária Civil no uso de suas atribuições que lhes são conferidas por lei,

Resolve: CONCEDER

Evento: ADICIONAL NOTURNO

Processo N.: jmn.

Nome: (86783/21) ABRAAO MENDES DOS SANTOS
Cargo/Função: (11665) FUNÇÃO DGA 10 LC/266 SERVIDOR
Un. Adm: (134120) DELEGACIA DISTR.DE VILA OPERÁRIA/ RONDONÓPOLIS
A Partir de: 03/10/2015 Até03/10/2015

Processo N.: ds

Nome: (101697/1) ADEMIR RODRIGUES
Cargo/Função: (11665) FUNÇÃO DGA 10 LC/266 SERVIDOR
Un. Adm: (133620) DELEGACIA DE POLICIA DE ARAPUTANGA
A Partir de: 03/10/2015 Até03/10/2015

Processo N.: ds

Nome: (55474/4) ADILSON ANUNCIACAO MENDES
Cargo/Função: (9175) INVESTIGADOR DE POLICIA/LC344/407
Un. Adm: (134023) DELEGACIA DE POLICIA DE COMODORO
A Partir de: 04/10/2015 Até04/10/2015

Processo N.: jmn.

Nome: (118411/2) ADILSON MARTINS OJEDA KLIPEL
Cargo/Função: (9175) INVESTIGADOR DE POLICIA/LC344/407
Un. Adm: (133744) DELEGACIA DE POLICIA DE ARENÁPOLIS
A Partir de: 03/10/2015 Até03/10/2015

Processo N.: ds

Nome: (136195/1) ADONILIO JOSE CARDOSO
Cargo/Função: (9200) ESCRIVAO DE POLICIA/LC318/407
Un. Adm: (134228) DELEGACIA DE POLICIA DE GUIRATINGA
A Partir de: 02/10/2015 Até02/10/2015

Processo N.: ds

Nome: (231116/2) ADRIANA DE LIMA
Cargo/Função: (9175) INVESTIGADOR DE POLICIA/LC344/407
Un. Adm: (131997) ACADEMIA DE POLÍCIA JUDICIÁRIA CIVIL
A Partir de: 02/10/2015 Até02/10/2015

Processo N.: ds

Nome: (137496/5) ADRIANO SANTOS VALETE DAMASCENO
Cargo/Função: (9175) INVESTIGADOR DE POLICIA/LC344/407
Un. Adm: (164607) NUCLEO DE INTELIGENCIA
A Partir de: 03/10/2015 Até03/10/2015

Processo N.: aj

Nome: (14504/1) AFONSO LEOPOLDINO DE OLIVEIRA
Cargo/Função: (6078) APOIO DESENV ECO SOC L 10177/14
Un. Adm: (176915) DELEGACIA REG. DE VARZEA GRANDE
A Partir de: 01/10/2015 Até01/10/2015

Processo N.: aj

Nome: (59708/3) AGUIOMAR MEZZALIRA
Cargo/Função: (9175) INVESTIGADOR DE POLICIA/LC344/407
Un. Adm: (133612) DELEGACIA DE POLICIA DE CÁCERES
A Partir de: 02/08/2015 Até02/08/2015

Processo N.: DS

Nome: (77639/4) AIRTON ROSAN
Cargo/Função: (9175) INVESTIGADOR DE POLICIA/LC344/407
Un. Adm: (134031) DELEGACIA DE POLICIA DE JAURU
A Partir de: 01/10/2015 Até01/10/2015

Processo N.: jmn.

Nome: (44103/1) ALBA REGINA MARTINS CARDOSO
Cargo/Função: (9175) INVESTIGADOR DE POLICIA/LC344/407
Un. Adm: (133434) DELEGACIA REG. DE ALTO ARAGUAIA
A Partir de: 01/10/2015 Até01/10/2015

Processo N.: aj

Nome: (101299/4) ALCIONE MENDONCA ALVES E ALVES
Cargo/Função: (11665) FUNÇÃO DGA 10 LC/266 SERVIDOR
Un. Adm: (134163) DELEGACIA DE POLICIA DE PEDRA PRETA
A Partir de: 16/10/2015 Até16/10/2015

Processo N.: ds

Nome: (259614/1) ALEX MACHADO MENDES
Cargo/Função: (9175) INVESTIGADOR DE POLICIA/LC344/407
Un. Adm: (133418) DELEGACIA DE POLICIA DE PARANAITA
A Partir de: 03/10/2015 Até03/10/2015

Processo N.: aj

Nome: (259639/1) ALEXANDER FERNANDES COSTA
Cargo/Função: (9175) INVESTIGADOR DE POLICIA/LC344/407
Un. Adm: (134023) DELEGACIA DE POLICIA DE COMODORO
A Partir de: 03/10/2015 Até03/10/2015

Processo N.: ds

Nome: (259610/1) ALIANDRO MARQUES PEREIRA
Cargo/Função: (9175) INVESTIGADOR DE POLICIA/LC344/407

Un. Adm: (131997) ACADEMIA DE POLÍCIA JUDICIÁRIA CIVIL
A Partir de: 04/10/2015 Até04/10/2015

Processo N.: aj

Nome: (259606/1) ALYNE SILVEIRA ALVES
Cargo/Função: (9175) INVESTIGADOR DE POLICIA/LC344/407
Un. Adm: (133876) DELEGACIA DE POLICIA DE COLNIZA
A Partir de: 03/10/2015 Até03/10/2015

Processo N.: ds

Nome: (259702/1) AMANDA GRIS CORREIA
Cargo/Função: (9175) INVESTIGADOR DE POLICIA/LC344/407
Un. Adm: (133361) DELEGACIA DE POLICIA DE ALTA FLORESTA
A Partir de: 01/10/2015 Até01/10/2015

Processo N.: aj

Nome: (113815/7) ANA CLEUDY DIAS DOS SANTOS
Cargo/Função: (9175) INVESTIGADOR DE POLICIA/LC344/407
Un. Adm: (177482) DELEGACIA DE POLICIA DE SANTA CRUZ DO XINGU
A Partir de: 01/10/2015 Até01/10/2015

Processo N.: aj

Nome: (208775/2) ANA PAULA DIAS DE FREITAS
Cargo/Função: (9200) ESCRIVAO DE POLICIA/LC318/407
Un. Adm: (177482) DELEGACIA DE POLICIA DE SANTA CRUZ DO XINGU
A Partir de: 02/10/2015 Até02/10/2015

Processo N.: ds

Nome: (136198/1) ANA PAULA REVELES CARVALHO
Cargo/Função: (2348) DELEGADO DE POLICIA
Un. Adm: (133361) DELEGACIA DE POLICIA DE ALTA FLORESTA
A Partir de: 05/10/2015 Até05/10/2015

Processo N.: DS

Nome: (259611/1) ANATALIA RODRIGUES MARCELINO HURTADO
Cargo/Função: (9175) INVESTIGADOR DE POLICIA/LC344/407
Un. Adm: (134007) DELEGACIA REG. DE PONTES E LACERDA
A Partir de: 29/10/2015 Até29/10/2015

Processo N.: aj

Nome: (129665/6) ANDERSON FERNANDO BRESSANIM
Cargo/Função: (9200) ESCRIVAO DE POLICIA/LC318/407
Un. Adm: (133655) DELEGACIA DE POLICIA DE PORTO ESPERIDIÃO
A Partir de: 12/10/2015 Até12/10/2015

Processo N.: ds

Nome: (255145/2) ANDERSON MACIEL DE SOUZA
Cargo/Função: (9200) ESCRIVAO DE POLICIA/LC318/407
Un. Adm: (131997) ACADEMIA DE POLÍCIA JUDICIÁRIA CIVIL
A Partir de: 01/10/2015 Até01/10/2015

Processo N.: ds

Nome: (65839/7) ANDERSON VIEIRA DA SILVA
Cargo/Função: (11665) FUNÇÃO DGA 10 LC/266 SERVIDOR
Un. Adm: (134090) DELEGACIA ESPEC.DE ROUBOS E FURTOS/ RONDONÓPOLIS
A Partir de: 01/10/2015 Até01/10/2015

Processo N.: aj

Nome: (238271/5) ANDRE LUIZ SILVEIRA
Cargo/Função: (9175) INVESTIGADOR DE POLICIA/LC344/407
Un. Adm: (133663) DELEGACIA DE POLICIA DE RIO BRANCO
A Partir de: 04/10/2015 Até04/10/2015

Processo N.: jmn.

Nome: (108346/2) ANDRE SOARES BESERRA
Cargo/Função: (9175) INVESTIGADOR DE POLICIA/LC344/407
Un. Adm: (133744) DELEGACIA DE POLICIA DE ARENÁPOLIS
A Partir de: 02/10/2015 Até02/10/2015

Processo N.: aj

Nome: (259720/1) ANDREIA BARBOSA DOS SANTOS
Cargo/Função: (9200) ESCRIVAO DE POLICIA/LC318/407
Un. Adm: (134023) DELEGACIA DE POLICIA DE COMODORO
A Partir de: 01/10/2015 Até01/10/2015

Processo N.: aj

Nome: (82372/25) ANTONIO AUGUSTO NULFO DE FREITAS
Cargo/Função: (9175) INVESTIGADOR DE POLICIA/LC344/407
Un. Adm: (133256) DELEGACIA DE POLICIA DE NOVA BRASILÂNDIA
A Partir de: 01/10/2015 Até01/10/2015

Processo N.: ds

Nome: (125164/2) APARECIDO BRITO DE ALMEIDA
Cargo/Função: (11665) FUNÇÃO DGA 10 LC/266 SERVIDOR
Un. Adm: (134392) DELEGACIA REG. DE SINOP
A Partir de: 03/10/2015 Até03/10/2015

Processo N.: aj

Nome: (92220/1) ATILA NEVES FRANCA
Cargo/Função: (9175) INVESTIGADOR DE POLICIA/LC344/407
Un. Adm: (134198) DELEGACIA DE POLICIA DE ITIQUIRA
A Partir de: 01/10/2015 Até01/10/2015

Processo N.: aj

Nome: (25362/1) BARTOLOMEU PEDRO DOS SANTOS
Cargo/Função: (9175) INVESTIGADOR DE POLICIA/LC344/407
Un. Adm: (134597) DELEGACIA REG. DE TANGARÁDA SERRA
A Partir de: 02/10/2015 Até02/10/2015

Processo N.: ds

Nome: (24908/1) BERNARDETE GONCALINA DE BARROS
Cargo/Função: (9175) INVESTIGADOR DE POLICIA/LC344/407
Un. Adm: (134570) DELEGACIA DE POLICIA DE FELIZ NATAL
A Partir de: 03/10/2015 Até03/10/2015

Processo N.: ds

Nome: (92186/1) BRAULIO CUNHA JUNQUEIRA
Cargo/Função: (2348) DELEGADO DE POLICIA
Un. Adm: (134406) DELEGACIA DE POLICIA DE SINOP
A Partir de: 03/10/2015 Até03/10/2015

Processo N.: aj

Nome: (229614/2) BRUNO CAETANO MORO
Cargo/Função: (9175) INVESTIGADOR DE POLICIA/LC344/407
Un. Adm: (134554) DELEGACIA DE POLICIA DE UNIÃO DO SUL
A Partir de: 02/10/2015 Até02/10/2015

Processo N.: ds

Nome: (259687/1) CAIO LEONE MOREIRA DA SILVA
Cargo/Função: (9200) ESCRIVAO DE POLICIA/LC318/407
Un. Adm: (133361) DELEGACIA DE POLICIA DE ALTA FLORESTA
A Partir de: 02/10/2015 Até02/10/2015

Processo N.: ds

Nome: (136229/1) CARINA ALVARENGA DE REZENDE PEIXOTO
Cargo/Função: (9200) ESCRIVAO DE POLICIA/LC318/407
Un. Adm: (133442) DELEGACIA DE POLICIA DE ALTO ARAGUAIA
A Partir de: 03/10/2015 Até03/10/2015

Processo N.: aj

Nome: (259686/1) CARLA REZENDE GRAPIUNA
Cargo/Função: (11665) FUNÇÃO DGA 10 LC/266 SERVIDOR
Un. Adm: (133663) DELEGACIA DE POLICIA DE RIO BRANCO
A Partir de: 02/10/2015 Até02/10/2015

Processo N.: ds

Nome: (32573/1) CARLOS ALBERTO DE SANTANA
Cargo/Função: (9175) INVESTIGADOR DE POLICIA/LC344/407
Un. Adm: (134392) DELEGACIA REG. DE SINOP
A Partir de: 02/10/2015 Até02/10/2015

Processo N.: ds

Nome: (234319/1) CARLOS ALBERTO GOMES
Cargo/Função: (9175) INVESTIGADOR DE POLICIA/LC344/407
Un. Adm: (133442) DELEGACIA DE POLICIA DE ALTO ARAGUAIA
A Partir de: 02/10/2015 Até02/10/2015

Processo N.: ds

Nome: (259676/1) CARLOS AUGUSTO BERNARDINO SIMONETTI
Cargo/Função: (9175) INVESTIGADOR DE POLICIA/LC344/407
Un. Adm: (134503) DELEGACIA DE POLICIA DE VERA
A Partir de: 01/10/2015 Até01/10/2015

Processo N.: aj

Nome: (242490/1) CARLOS AUGUSTO DO PRADO BOCK
Cargo/Função: (2348) DELEGADO DE POLICIA
Un. Adm: (133590) DELEGACIA REG. DE CÁCERES
A Partir de: 01/10/2015 Até01/10/2015

Processo N.: aj

Nome: (203363/1) CARLOS EDUARDO MUNIZ DOS SANTOS
Cargo/Função: (2348) DELEGADO DE POLICIA
Un. Adm: (134406) DELEGACIA DE POLICIA DE SINOP
A Partir de: 25/10/2015 Até25/10/2015

Processo N.: ds

Nome: (242537/1) CARLOS FRANCISCO DE MORAES
Cargo/Função: (2348) DELEGADO DE POLICIA
Un. Adm: (133361) DELEGACIA DE POLICIA DE ALTA FLORESTA
A Partir de: 01/10/2015 Até01/10/2015

Processo N.: aj

Nome: (259646/1) CARLOS MOZAIR DOS SANTOS
Cargo/Função: (9175) INVESTIGADOR DE POLICIA/LC344/407
Un. Adm: (134023) DELEGACIA DE POLICIA DE COMODORO
A Partir de: 01/10/2015 Até01/10/2015

Processo N.: aj

Nome: (259654/1) CARLOS SILVA ARAUJO
Cargo/Função: (9175) INVESTIGADOR DE POLICIA/LC344/407
Un. Adm: (134023) DELEGACIA DE POLICIA DE COMODORO
A Partir de: 01/10/2015 Até01/10/2015

Processo N.: jmn.

Nome: (234180/1) CAROLINA BRANDAO MARANHAO
Cargo/Função: (9200) ESCRIVAO DE POLICIA/LC318/407
Un. Adm: (133744) DELEGACIA DE POLICIA DE ARENÁPOLIS
A Partir de: 14/10/2015 Até14/10/2015

Processo N.: aj

Nome: (113653/16) CLARICE CARLOS GARCIA
Cargo/Função: (9200) ESCRIVAO DE POLICIA/LC318/407
Un. Adm: (133370) DELEGACIA DE POLICIA DE APIACÁS
A Partir de: 01/10/2015 Até01/10/2015

Processo N.: aj

Nome: (92133/1) CLAUDIANO FERREIRA DE MENEZES
Cargo/Função: (9175) INVESTIGADOR DE POLICIA/LC344/407
Un. Adm: (133655) DELEGACIA DE POLICIA DE PORTO ESPERIDIÃO
A Partir de: 03/10/2015 Até03/10/2015

Processo N.: ds

Nome: (108198/1) CLAUDIO MARCIO NAZARIO CASTELO
Cargo/Função: (9175) INVESTIGADOR DE POLICIA/LC344/407
Un. Adm: (104264) DIR-GERAL ADJ. DE POLÍCIA JUDICIÁRIA CIVIL
A Partir de: 01/10/2015 Até01/10/2015

Processo N.: ds

Nome: (58146/2) CLAUDIO PEREIRA DOURADO
Cargo/Função: (9200) ESCRIVAO DE POLICIA/LC318/407
Un. Adm: (133361) DELEGACIA DE POLICIA DE ALTA FLORESTA
A Partir de: 04/10/2015 Até04/10/2015

Processo N.: ds

Nome: (234318/1) CLAUDIR FONTANIVE
Cargo/Função: (9175) INVESTIGADOR DE POLICIA/LC344/407
Un. Adm: (133361) DELEGACIA DE POLICIA DE ALTA FLORESTA
A Partir de: 04/10/2015 Até04/10/2015

Processo N.: DS

Nome: (44051/1) CLAYTON FARIAS DE BRITO
Cargo/Função: (9200) ESCRIVAO DE POLICIA/LC318/407
Un. Adm: (134007) DELEGACIA REG. DE PONTES E LACERDA
A Partir de: 04/10/2015 Até04/10/2015

Processo N.: aj

Nome: (259665/1) CLEBSON MARCELINO PEREIRA
Cargo/Função: (9175) INVESTIGADOR DE POLICIA/LC344/407
Un. Adm: (134023) DELEGACIA DE POLICIA DE COMODORO
A Partir de: 02/10/2015 Até02/10/2015

Processo N.: aj

Nome: (259663/1) CLEBSON RODRIGUES MEDRADE
Cargo/Função: (9175) INVESTIGADOR DE POLICIA/LC344/407
Un. Adm: (134023) DELEGACIA DE POLICIA DE COMODORO
A Partir de: 04/10/2015 Até04/10/2015

Processo N.: jmn.

Nome: (105030/8) CLEIDIANE GOMES SETUBAL
Cargo/Função: (9200) ESCRIVAO DE POLICIA/LC318/407
Un. Adm: (133442) DELEGACIA DE POLICIA DE ALTO ARAGUAIA
A Partir de: 03/10/2015 Até03/10/2015

Processo N.: aj

Nome: (108188/1) CLEUSAIR APARECIDA FERREIRA BARBOSA
Cargo/Função: (9175) INVESTIGADOR DE POLICIA/LC344/407
Un. Adm: (134597) DELEGACIA REG. DE TANGARÁDA SERRA
A Partir de: 01/10/2015 Até01/10/2015

Processo N.: aj

Nome: (259637/1) CLEYTON BIGUETE
Cargo/Função: (9175) INVESTIGADOR DE POLICIA/LC344/407
Un. Adm: (134023) DELEGACIA DE POLICIA DE COMODORO
A Partir de: 02/10/2015 Até02/10/2015

Processo N.: aj

Nome: (203903/1) CLODOALDO LOPES DE LIMA
Cargo/Função: (9175) INVESTIGADOR DE POLICIA/LC344/407
Un. Adm: (133370) DELEGACIA DE POLICIA DE APIACÁS
A Partir de: 02/10/2015 Até02/10/2015

Processo N.: aj

Nome: (259633/1) CRISTIANE RODRIGUES SOARES ALMEIDA
Cargo/Função: (9175) INVESTIGADOR DE POLICIA/LC344/407
Un. Adm: (133426) DELEGACIA DE POLICIA DE NOVA BANDEIRANTE
A Partir de: 02/10/2015 Até02/10/2015

Processo N.: aj

Nome: (132854/2) CRISTIANE DE LUQUE FRANCO
Cargo/Função: (9175) INVESTIGADOR DE POLICIA/LC344/407
Un. Adm: (134597) DELEGACIA REG. DE TANGARÁDA SERRA
A Partir de: 01/10/2015 Até01/10/2015

Processo N.: ds

Nome: (259634/1) CRISTIANE DE SOUZA PENHALVER
Cargo/Função: (9200) ESCRIVAO DE POLICIA/LC318/407
Un. Adm: (134554) DELEGACIA DE POLICIA DE UNIÃO DO SUL
A Partir de: 03/10/2015 Até03/10/2015

Processo N.: aj

Nome: (101752/10) CRISTIANE ZERI DE OLIVEIRA PAULO
Cargo/Função: (11665) FUNÇÃO DGA 10 LC/266 SERVIDOR
Un. Adm: (177288) DELEGACIA DE POL. DE GUARANTA DO NORTE
A Partir de: 04/10/2015 Até04/10/2015

Processo N.: ds

Nome: (97333/1) CRISTOVAO GOMES PEIXOTO
Cargo/Função: (9175) INVESTIGADOR DE POLICIA/LC344/407
Un. Adm: (133442) DELEGACIA DE POLICIA DE ALTO ARAGUAIA
A Partir de: 03/10/2015 Até03/10/2015

Processo N.: ds

Nome: (108994/2) DANIEL MAIA SANTOS
Cargo/Função: (9175) INVESTIGADOR DE POLICIA/LC344/407
Un. Adm: (133442) DELEGACIA DE POLICIA DE ALTO ARAGUAIA
A Partir de: 02/10/2015 Até02/10/2015

Processo N.: JMN.

Nome: (136140/1) DANIEL ROZAO VENDRAMEL
Cargo/Função: (2348) DELEGADO DE POLICIA
Un. Adm: (134090) DELEGACIA ESPEC. DE ROUBOS E FURTOS/ RONDONÓPOLIS
A Partir de: 01/10/2015 Até01/10/2015

Processo N.: ds

Nome: (259728/1) DANILLO RHUAN MONTEIRO DE OLIVEIRA
Cargo/Função: (9175) INVESTIGADOR DE POLICIA/LC344/407
Un. Adm: (133418) DELEGACIA DE POLICIA DE PARANAITA
A Partir de: 01/10/2015 Até01/10/2015

Processo N.: ds

Nome: (203458/1) DANILO TIAGO BERSELLI
Cargo/Função: (9175) INVESTIGADOR DE POLICIA/LC344/407
Un. Adm: (133418) DELEGACIA DE POLICIA DE PARANAITA
A Partir de: 04/10/2015 Até04/10/2015

Processo N.: ds

Nome: (234352/1) DARLI LUCIANO DA SILVA
Cargo/Função: (11630) DGA-9 SERVIDOR

Un. Adm: (164240) GER. DE INTELIGENCIA POLICIAL
A Partir de: 03/10/2015 Até03/10/2015

Processo N.: ds

Nome: (242450/1) DIEGO ALEX MARTIMIANO DA SILVA
Cargo/Função: (2348) DELEGADO DE POLICIA
Un. Adm: (133248) DELEGACIA DE POLICIA DE CHAPADA DOS GUIMARÃES
A Partir de: 02/10/2015 Até02/10/2015

Processo N.: ds

Nome: (229870/2) DIEGO MATEUS TOGNI
Cargo/Função: (9175) INVESTIGADOR DE POLICIA/LC344/407
Un. Adm: (133361) DELEGACIA DE POLICIA DE ALTA FLORESTA
A Partir de: 01/10/2015 Até01/10/2015

Processo N.: jmn.

Nome: (86336/6) DILMAR PEREIRA MONTALVAO
Cargo/Função: (9175) INVESTIGADOR DE POLICIA/LC344/407
Un. Adm: (134120) DELEGACIA DISTR. DE VILA OPERÁRIA/ RONDONÓPOLIS
A Partir de: 01/10/2015 Até01/10/2015

Processo N.: ds

Nome: (98997/2) DIVINO ALEXANDRE GONCALVES
Cargo/Função: (9175) INVESTIGADOR DE POLICIA/LC344/407
Un. Adm: (134090) DELEGACIA ESPEC. DE ROUBOS E FURTOS/ RONDONÓPOLIS
A Partir de: 01/10/2015 Até01/10/2015

Processo N.: ds

Nome: (44026/1) DJAIR AMORIM DE JESUS
Cargo/Função: (9175) INVESTIGADOR DE POLICIA/LC344/407
Un. Adm: (133620) DELEGACIA DE POLICIA DE ARAPUTANGA
A Partir de: 02/10/2015 Até02/10/2015

Processo N.: aj

Nome: (259741/1) DOUGLAS HENRIQUE ALGAYER
Cargo/Função: (9175) INVESTIGADOR DE POLICIA/LC344/407
Un. Adm: (134562) DELEGACIA DE POLICIA DE NOVA UBIRATÃ
A Partir de: 03/10/2015 Até03/10/2015

Processo N.: ds

Nome: (259965/1) DUANNA DE LIMA SILVA
Cargo/Função: (9175) INVESTIGADOR DE POLICIA/LC344/407
Un. Adm: (131997) ACADEMIA DE POLICIA JUDICIÁRIA CIVIL
A Partir de: 01/10/2015 Até01/10/2015

Processo N.: ds

Nome: (108229/1) DULCINEY ALCANTARA DE CAMPOS
Cargo/Função: (11665) FUNÇÃO DGA 10 LC/266 SERVIDOR
Un. Adm: (133248) DELEGACIA DE POLICIA DE CHAPADA DOS GUIMARÃES
A Partir de: 02/10/2015 Até02/10/2015

Processo N.: ds

Nome: (203966/1) ECLESIASTES LAZARO DA ROCHA
Cargo/Função: (9175) INVESTIGADOR DE POLICIA/LC344/407
Un. Adm: (134090) DELEGACIA ESPEC. DE ROUBOS E FURTOS/ RONDONÓPOLIS
A Partir de: 03/10/2015 Até03/10/2015

Processo N.: ds

Nome: (99145/2) EDEUSO ALEXANDRE DE ALMEIDA
Cargo/Função: (9200) ESCRIVAO DE POLICIA/LC318/407
Un. Adm: (134503) DELEGACIA DE POLICIA DE VERA
A Partir de: 03/10/2015 Até03/10/2015

Processo N.: aj

Nome: (54926/13) EDILSON LUCAS CANDIDO
Cargo/Função: (11665) FUNÇÃO DGA 10 LC/266 SERVIDOR
Un. Adm: (133663) DELEGACIA DE POLICIA DE RIO BRANCO
A Partir de: 01/10/2015 Até01/10/2015

Processo N.: ds

Nome: (96071/1) EDINALDO ROSA E SILVA
Cargo/Função: (9175) INVESTIGADOR DE POLICIA/LC344/407
Un. Adm: (134465) DELEGACIA DE POL. DE MARCELÂNDIA
A Partir de: 03/10/2015 Até03/10/2015

Processo N.: aj

Nome: (106509/12) EDINALVA DE JESUS SILVA
Cargo/Função: (9175) INVESTIGADOR DE POLICIA/LC344/407
Un. Adm: (133876) DELEGACIA DE POLICIA DE COLNIZA
A Partir de: 02/10/2015 Até02/10/2015

Processo N.: ds

Nome: (84294/2) EDIR APPEL
Cargo/Função: (9200) ESCRIVAO DE POLICIA/LC318/407
Un. Adm: (134090) DELEGACIA ESPEC. DE ROUBOS E FURTOS/ RONDONÓPOLIS
A Partir de: 02/10/2015 Até02/10/2015

Processo N.: aj

Nome: (53301/12) EDSON ALVES BEZERRA
Cargo/Função: (9175) INVESTIGADOR DE POLICIA/LC344/407
Un. Adm: (133841) DELEGACIA DE POL. DE JUÍNA
A Partir de: 02/10/2015 Até02/10/2015

Processo N.: aj

Nome: (232177/2) EDSON DAMASCENO DO NASCIMENTO
Cargo/Função: (9175) INVESTIGADOR DE POLICIA/LC344/407
Un. Adm: (131997) ACADEMIA DE POLICIA JUDICIÁRIA CIVIL
A Partir de: 03/10/2015 Até03/10/2015

Processo N.: DS

Nome: (203464/1) EDUARDO AUGUSTO BARCELOS
Cargo/Função: (9175) INVESTIGADOR DE POLICIA/LC344/407
Un. Adm: (134007) DELEGACIA REG. DE PONTES E LACERDA
A Partir de: 02/10/2015 Até02/10/2015

Processo N.: aj

Nome: (259703/1) EDYRLEY GOMES DA SILVA
Cargo/Função: (9175) INVESTIGADOR DE POLICIA/LC344/407
Un. Adm: (133256) DELEGACIA DE POLICIA DE NOVA BRASILÂNDIA
A Partir de: 02/10/2015 Até02/10/2015

Processo N.: aj

Nome: (234473/1) ELAINE FERREIRA SANTANA
Cargo/Função: (9200) ESCRIVAO DE POLICIA/LC318/407
Un. Adm: (133841) DELEGACIA DE POL. DE JUÍNA
A Partir de: 02/10/2015 Até02/10/2015

Processo N.: ds

Nome: (23426/1) ELCIDIO ROHDE
Cargo/Função: (9175) INVESTIGADOR DE POLICIA/LC344/407
Un. Adm: (134392) DELEGACIA REG. DE SINOP
A Partir de: 01/10/2015 Até01/10/2015

Processo N.: ds

Nome: (259690/1) ELIANA BARROS PORFIRIO SOBRINHO
Cargo/Função: (9200) ESCRIVAO DE POLICIA/LC318/407
Un. Adm: (133248) DELEGACIA DE POLICIA DE CHAPADA DOS GUIMARÃES
A Partir de: 01/10/2015 Até01/10/2015

Processo N.: aj

Nome: (86036/24) ELISANGELA FERREIRA
Cargo/Função: (9175) INVESTIGADOR DE POLICIA/LC344/407
Un. Adm: (134597) DELEGACIA REG. DE TANGARÁDA SERRA
A Partir de: 03/10/2015 Até03/10/2015

Processo N.: ds

Nome: (259697/1) ELISANGELA MARIA PARIS
Cargo/Função: (9175) INVESTIGADOR DE POLICIA/LC344/407
Un. Adm: (131997) ACADEMIA DE POLICIA JUDICIÁRIA CIVIL
A Partir de: 02/10/2015 Até02/10/2015

Processo N.: ds

Nome: (78308/7) ELISANGELA MIRANDA BERIGO
Cargo/Função: (9175) INVESTIGADOR DE POLICIA/LC344/407
Un. Adm: (133442) DELEGACIA DE POLICIA DE ALTO ARAGUAIA
A Partir de: 04/10/2015 Até04/10/2015

Processo N.: aj

Nome: (127552/2) ELIZANE BARBOSA CAVALCANTE
Cargo/Função: (11665) FUNÇÃO DGA 10 LC/266 SERVIDOR
Un. Adm: (133876) DELEGACIA DE POLICIA DE COLNIZA
A Partir de: 03/10/2015 Até03/10/2015

Processo N.: aj

Nome: (127552/2) ELIZANE BARBOSA CAVALCANTE
Cargo/Função: (11665) FUNÇÃO DGA 10 LC/266 SERVIDOR
Un. Adm: (133876) DELEGACIA DE POLICIA DE COLNIZA
A Partir de: 01/09/2015 Até01/09/2015

Processo N.: aj

Nome: (91422/6) ELIZANGELA SOUZA NUNES
Cargo/Função: (9175) INVESTIGADOR DE POLICIA/LC344/407
Un. Adm: (133876) DELEGACIA DE POLICIA DE COLNIZA
A Partir de: 01/10/2015 Até01/10/2015

Processo N.: DS

Nome: (242840/8) ELSON GONCALVES RIBEIRO
Cargo/Função: (9175) INVESTIGADOR DE POLICIA/LC344/407
Un. Adm: (134031) DELEGACIA DE POLICIA DE JAURU
A Partir de: 03/10/2015 Até03/10/2015

Processo N.: aj

Nome: (259696/1) EMERSON BRANCHIER PETSCH
Cargo/Função: (9175) INVESTIGADOR DE POLICIA/LC344/407
Un. Adm: (133876) DELEGACIA DE POLICIA DE COLNIZA
A Partir de: 02/10/2015 Até02/10/2015

Processo N.: aj

Nome: (201062/9) ERASMO MATEUS DA SILVA
Cargo/Função: (9175) INVESTIGADOR DE POLICIA/LC344/407
Un. Adm: (133663) DELEGACIA DE POLICIA DE RIO BRANCO
A Partir de: 01/10/2015 Até01/10/2015

Processo N.: ds

Nome: (57651/11) ERIKA DENISE ALVES DE LIMA BRAGA
Cargo/Função: (9200) ESCRIVAO DE POLICIA/LC318/407
Un. Adm: (133620) DELEGACIA DE POLICIA DE ARAPUTANGA
A Partir de: 02/10/2015 Até02/10/2015

Processo N.: aj

Nome: (136225/1) ERIKA MENDES RODRIGUES
Cargo/Função: (11665) FUNÇÃO DGA 10 LC/266 SERVIDOR
Un. Adm: (134023) DELEGACIA DE POLICIA DE COMODORO
A Partir de: 02/10/2015 Até02/10/2015

Processo N.: jmn.

Nome: (234305/1) EURIPEDES INOCENCIO DA COSTA NETO
Cargo/Função: (9175) INVESTIGADOR DE POLICIA/LC344/407
Un. Adm: (133302) DELEGACIA ESPEC. DE ROUBOS E FURTOS/CUIABA
A Partir de: 05/09/2015 Até05/09/2015

Processo N.: ds

Nome: (136465/1) EURY ATALAIA SANTOS ANDRADE
Cargo/Função: (9175) INVESTIGADOR DE POLICIA/LC344/407
Un. Adm: (134392) DELEGACIA REG. DE SINOP
A Partir de: 04/10/2015 Até04/10/2015

Processo N.: aj

Nome: (95738/1) EVANDRO LOPES DE LIMA
Cargo/Função: (9175) INVESTIGADOR DE POLICIA/LC344/407
Un. Adm: (134406) DELEGACIA DE POLICIA DE SINOP
A Partir de: 01/10/2015 Até01/10/2015

Processo N.: aj
 Nome: (259701/1) EVANDRO PATRICIO RIBEIRO SERAFIM
 Cargo/Função: (9175) INVESTIGADOR DE POLICIA/LC344/407
 Un. Adm: (133370) DELEGACIA DE POLICIA DE APIACÁS
 A Partir de: 03/10/2015 Até03/10/2015

Processo N.: aj
 Nome: (97474/1) EVERALDO RODRIGUES
 Cargo/Função: (9200) ESCRIVAO DE POLICIA/LC318/407
 Un. Adm: (134023) DELEGACIA DE POLICIA DE COMODORO
 A Partir de: 03/10/2015 Até03/10/2015

Processo N.: aj
 Nome: (259748/1) EVERSON DA SILVA CANDIDO
 Cargo/Função: (9200) ESCRIVAO DE POLICIA/LC318/407
 Un. Adm: (131997) ACADEMIA DE POLICIA JUDICIÁRIA CIVIL
 A Partir de: 02/10/2015 Até02/10/2015

Processo N.: ds
 Nome: (229981/2) EWERTON FERREIRA DE SOUZA
 Cargo/Função: (9175) INVESTIGADOR DE POLICIA/LC344/407
 Un. Adm: (134228) DELEGACIA DE POLICIA DE GUIRATINGA
 A Partir de: 03/10/2015 Até03/10/2015

Processo N.: aj
 Nome: (252002/1) FABIANO PITOSCIA
 Cargo/Função: (2348) DELEGADO DE POLICIA
 Un. Adm: (133361) DELEGACIA DE POLICIA DE ALTA FLORESTA
 A Partir de: 01/09/2015 Até01/09/2015

Processo N.: ds
 Nome: (259732/1) FABIO AUGUSTO LEANDRO
 Cargo/Função: (9175) INVESTIGADOR DE POLICIA/LC344/407
 Un. Adm: (134511) DELEGACIA DE POLICIA DE SORRISO
 A Partir de: 02/10/2015 Até02/10/2015

Processo N.: ds
 Nome: (202095/16) FABIO CAMPOS DA SILVA
 Cargo/Função: (9175) INVESTIGADOR DE POLICIA/LC344/407
 Un. Adm: (133620) DELEGACIA DE POLICIA DE ARAPUTANGA
 A Partir de: 02/10/2015 Até02/10/2015

Processo N.: DS
 Nome: (259740/1) FABIO CLEYTON SILVA SOUSA
 Cargo/Função: (9175) INVESTIGADOR DE POLICIA/LC344/407
 Un. Adm: (134414) DELEGACIA DE POLICIA DE CLAUDIA
 A Partir de: 03/10/2015 Até03/10/2015

Processo N.: ds
 Nome: (224131/3) FABIO DOS SANTOS
 Cargo/Função: (9175) INVESTIGADOR DE POLICIA/LC344/407
 Un. Adm: (165638) NUCLEO DE INTELIGENCIA
 A Partir de: 01/10/2015 Até01/10/2015

Processo N.: aj
 Nome: (99986/2) FABIO GOMES TELES
 Cargo/Função: (9175) INVESTIGADOR DE POLICIA/LC344/407
 Un. Adm: (177482) DELEGACIA DE POLICIA DE SANTA CRUZ DO XINGU
 A Partir de: 03/10/2015 Até03/10/2015

Processo N.: ds
 Nome: (234301/1) FABRICIO GONCALVES PASSBERG
 Cargo/Função: (9175) INVESTIGADOR DE POLICIA/LC344/407
 Un. Adm: (134554) DELEGACIA DE POLICIA DE UNIÃO DO SUL
 A Partir de: 03/10/2015 Até03/10/2015

Processo N.: ds
 Nome: (259718/1) FELIPE RODRIGUES DE REZENDE
 Cargo/Função: (9175) INVESTIGADOR DE POLICIA/LC344/407
 Un. Adm: (134406) DELEGACIA DE POLICIA DE SINOP
 A Partir de: 01/10/2015 Até01/10/2015

Processo N.: aj
 Nome: (112490/3) FERNANDA BOLSONI BEIRAL
 Cargo/Função: (9200) ESCRIVAO DE POLICIA/LC318/407
 Un. Adm: (133841) DELEGACIA DE POL. DE JUÍNA
 A Partir de: 01/10/2015 Até01/10/2015

Processo N.: jmn.
 Nome: (259714/1) FERNANDA CRISTINA ANDRADE GALVAO
 Cargo/Função: (9200) ESCRIVAO DE POLICIA/LC318/407
 Un. Adm: (133744) DELEGACIA DE POLICIA DE ARENÁPOLIS
 A Partir de: 02/10/2015 Até02/10/2015

Processo N.: DS
 Nome: (240616/13) FERNANDA TAMARA DE SOUZA E SILVA
 Cargo/Função: (9200) ESCRIVAO DE POLICIA/LC318/407
 Un. Adm: (134031) DELEGACIA DE POLICIA DE JAURU
 A Partir de: 01/10/2015 Até01/10/2015

Processo N.: ds
 Nome: (105334/19) FLADEMIR ALEXANDRE DALAZEN
 Cargo/Função: (9175) INVESTIGADOR DE POLICIA/LC344/407
 Un. Adm: (134406) DELEGACIA DE POLICIA DE SINOP
 A Partir de: 01/10/2015 Até01/10/2015

Processo N.: aj
 Nome: (259705/1) FLAVIO ASSERMAN FONTES
 Cargo/Função: (9175) INVESTIGADOR DE POLICIA/LC344/407
 Un. Adm: (133876) DELEGACIA DE POLICIA DE COLNIZA
 A Partir de: 03/10/2015 Até03/10/2015

Processo N.: ds
 Nome: (62213/3) FLAVIO DE SOUZA FURQUIM
 Cargo/Função: (9175) INVESTIGADOR DE POLICIA/LC344/407
 Un. Adm: (133248) DELEGACIA DE POLICIA DE CHAPADA DOS GUIMARÃES

A Partir de: 03/10/2015 Até03/10/2015

Processo N.: ds
 Nome: (112223/9) FRANCISCA MAGDA ROSSETO CAMPELO
 Cargo/Função: (9200) ESCRIVAO DE POLICIA/LC318/407
 Un. Adm: (177288) DELEGACIA DE POL. DE GUARANTA DO NORTE
 A Partir de: 01/10/2015 Até01/10/2015

Processo N.: aj
 Nome: (203542/1) FRANCISCO DE ASSIS MACHADO E SILVA
 Cargo/Função: (9175) INVESTIGADOR DE POLICIA/LC344/407
 Un. Adm: (176915) DELEGACIA REG. DE VARZEA GRANDE
 A Partir de: 19/10/2015 Até19/10/2015

Processo N.: aj
 Nome: (259746/1) GABRIEL FILGUEIRA PEIXOTO
 Cargo/Função: (9175) INVESTIGADOR DE POLICIA/LC344/407
 Un. Adm: (133841) DELEGACIA DE POL. DE JUÍNA
 A Partir de: 03/10/2015 Até03/10/2015

Processo N.: jmn.
 Nome: (259738/1) GABRIEL VIEIRA MARTINS DA SILVA
 Cargo/Função: (9175) INVESTIGADOR DE POLICIA/LC344/407
 Un. Adm: (134120) DELEGACIA DISTR. DE VILA OPERÁRIA/ RONDONÓPOLIS
 A Partir de: 02/10/2015 Até02/10/2015

Processo N.: ds
 Nome: (97515/1) GENILDO FACINCANI DA SILVA
 Cargo/Função: (9175) INVESTIGADOR DE POLICIA/LC344/407
 Un. Adm: (134090) DELEGACIA ESPEC. DE ROUBOS E FURTOS/ RONDONÓPOLIS
 A Partir de: 03/10/2015 Até03/10/2015

Processo N.: ds
 Nome: (215996/2) GERSON EDUARDO NOGUEIRA
 Cargo/Função: (9200) ESCRIVAO DE POLICIA/LC318/407
 Un. Adm: (133418) DELEGACIA DE POLICIA DE PARANAITA
 A Partir de: 01/10/2015 Até01/10/2015

Processo N.: DS
 Nome: (95884/1) GILDO MARQUES DE ARRUDA
 Cargo/Função: (9175) INVESTIGADOR DE POLICIA/LC344/407
 Un. Adm: (134007) DELEGACIA REG. DE PONTES E LACERDA
 A Partir de: 02/10/2015 Até02/10/2015

Processo N.: aj
 Nome: (60894/4) GILMAR ALVES DE PAULA
 Cargo/Função: (9175) INVESTIGADOR DE POLICIA/LC344/407
 Un. Adm: (133590) DELEGACIA REG. DE CÁCERES
 A Partir de: 03/10/2015 Até03/10/2015

Processo N.: aj
 Nome: (75663/7) GILMAR HEVELSO DE LIMA E SILVA
 Cargo/Função: (9200) ESCRIVAO DE POLICIA/LC318/407
 Un. Adm: (133655) DELEGACIA DE POLICIA DE PORTO ESPERIDIÃO
 A Partir de: 08/10/2015 Até08/10/2015

Processo N.: aj
 Nome: (234375/1) GILMARA SCHUASTZ
 Cargo/Função: (9200) ESCRIVAO DE POLICIA/LC318/407
 Un. Adm: (134015) DELEGACIA DE POLICIA DE PONTES E LACERDA
 A Partir de: 01/10/2015 Até01/10/2015

Processo N.: DS
 Nome: (104431/3) GISELE SOUZA MORAES
 Cargo/Função: (9175) INVESTIGADOR DE POLICIA/LC344/407
 Un. Adm: (134015) DELEGACIA DE POLICIA DE PONTES E LACERDA
 A Partir de: 03/10/2015 Até03/10/2015

Processo N.: aj
 Nome: (242412/1) GUILHERME BERTO NASCIMENTO FACHINELLI
 Cargo/Função: (2348) DELEGADO DE POLICIA
 Un. Adm: (177148) DELEGACIA DE POLICIA DE ROSARIO OESTE
 A Partir de: 01/10/2015 Até01/10/2015

Processo N.: ds
 Nome: (97477/1) GUILHERME NUNES DE ASSUNCAO
 Cargo/Função: (11665) FUNÇÃO DGA 10 LC/266 SERVIDOR
 Un. Adm: (134031) DELEGACIA DE POLICIA DE JAURU
 A Partir de: 03/10/2015 Até03/10/2015

Processo N.: DS
 Nome: (242594/1) GUSTAVO COLOGNESI BELAO
 Cargo/Função: (2348) DELEGADO DE POLICIA
 Un. Adm: (134090) DELEGACIA ESPEC. DE ROUBOS E FURTOS/ RONDONÓPOLIS
 A Partir de: 01/10/2015 Até01/10/2015

Processo N.: aj
 Nome: (107890/1) GUSTAVO DOS REIS AMORIELO
 Cargo/Função: (11630) DGA-9 SERVIDOR
 Un. Adm: (164330) GER. DE APOIO TECNOLOGICO
 A Partir de: 03/10/2015 Até03/10/2015

Processo N.: ds
 Nome: (259727/1) GUSTAVO GALVAN
 Cargo/Função: (9175) INVESTIGADOR DE POLICIA/LC344/407
 Un. Adm: (134406) DELEGACIA DE POLICIA DE SINOP
 A Partir de: 04/10/2015 Até04/10/2015

Processo N.: aj
 Nome: (259977/1) GUSTAVO MARTINS
 Cargo/Função: (9200) ESCRIVAO DE POLICIA/LC318/407
 Un. Adm: (134198) DELEGACIA DE POLICIA DE ITIQUIRA
 A Partir de: 01/10/2015 Até01/10/2015

Processo N.: aj
 Nome: (259780/1) HEBER DE CERQUEIRA SOARES

Cargo/Função: (9175) INVESTIGADOR DE POLÍCIA/LC344/407
Un. Adm: (133370) DELEGACIA DE POLÍCIA DE AFIACÁS
A Partir de: 02/10/2015 Até02/10/2015

Processo N.: ds

Nome: (62601/3) ILVIO PAULO BALSAN
Cargo/Função: (11665) FUNÇÃO DGA 10 LC/266 SERVIDOR
Un. Adm: (133361) DELEGACIA DE POLÍCIA DE ALTA FLORESTA
A Partir de: 03/10/2015 Até03/10/2015

Processo N.: aj

Nome: (259811/1) JACKSON DA SILVA OLIVEIRA
Cargo/Função: (9175) INVESTIGADOR DE POLÍCIA/LC344/407
Un. Adm: (134023) DELEGACIA DE POLÍCIA DE COMODORO
A Partir de: 04/10/2015 Até04/10/2015

Processo N.: ds

Nome: (72757/2) JAIRO CESAR DE OLIVEIRA SANCHES
Cargo/Função: (9175) INVESTIGADOR DE POLÍCIA/LC344/407
Un. Adm: (134058) DELEGACIA REG. DE RONDONÓPOLIS
A Partir de: 01/10/2015 Até01/10/2015

Processo N.: aj

Nome: (234376/1) JANDUI JEAN DA SILVA
Cargo/Função: (9175) INVESTIGADOR DE POLÍCIA/LC344/407
Un. Adm: (177083) DELEGACIA DE POLÍCIA DE N. SRA. DO LIVRAMENTO
A Partir de: 03/10/2015 Até03/10/2015

Processo N.: ds

Nome: (234417/1) JEFERSON BARONIO
Cargo/Função: (9200) ESCRIVAO DE POLÍCIA/LC318/407
Un. Adm: (134406) DELEGACIA DE POLÍCIA DE SINOP
A Partir de: 02/10/2015 Até02/10/2015

Processo N.: ds

Nome: (208873/6) JEFERSON SOARES ALVES
Cargo/Função: (9175) INVESTIGADOR DE POLÍCIA/LC344/407
Un. Adm: (134090) DELEGACIA ESPEC. DE ROUBOS E FURTOS/ RONDONÓPOLIS
A Partir de: 03/10/2015 Até03/10/2015

Processo N.: aj

Nome: (25247/1) JENUINO PEREIRA LEITE
Cargo/Função: (9175) INVESTIGADOR DE POLÍCIA/LC344/407
Un. Adm: (134163) DELEGACIA DE POLÍCIA DE PEDRA PRETA
A Partir de: 01/10/2015 Até01/10/2015

Processo N.: aj

Nome: (139589/2) JESSICA MANEA ALVES DA CRUZ
Cargo/Função: (9175) INVESTIGADOR DE POLÍCIA/LC344/407
Un. Adm: (133663) DELEGACIA DE POLÍCIA DE RIO BRANCO
A Partir de: 03/10/2015 Até03/10/2015

Processo N.: aj

Nome: (259812/1) JHONATHAN PEREIRA RODRIGUES
Cargo/Função: (9175) INVESTIGADOR DE POLÍCIA/LC344/407
Un. Adm: (131997) ACADEMIA DE POLÍCIA JUDICIÁRIA CIVIL
A Partir de: 02/10/2015 Até02/10/2015

Processo N.: aj

Nome: (101681/1) JOACIR BATISTA DOS REIS
Cargo/Função: (2348) DELEGADO DE POLÍCIA
Un. Adm: (134406) DELEGACIA DE POLÍCIA DE SINOP
A Partir de: 02/10/2015 Até02/10/2015

Processo N.: aj

Nome: (79485/2) JOAO BATISTA DA SILVA
Cargo/Função: (9175) INVESTIGADOR DE POLÍCIA/LC344/407
Un. Adm: (176915) DELEGACIA REG. DE VARZEA GRANDE
A Partir de: 02/10/2015 Até02/10/2015

Processo N.: ds

Nome: (95785/1) JOAO CARLOS DAL BEM
Cargo/Função: (9175) INVESTIGADOR DE POLÍCIA/LC344/407
Un. Adm: (133353) DELEGACIA REG. DE ALTA FLORESTA
A Partir de: 03/10/2015 Até03/10/2015

Processo N.: ds

Nome: (96518/1) JOAO DOS SANTOS ROCHA
Cargo/Função: (9175) INVESTIGADOR DE POLÍCIA/LC344/407
Un. Adm: (133418) DELEGACIA DE POLÍCIA DE PARANAITA
A Partir de: 02/10/2015 Até02/10/2015

Processo N.: ds

Nome: (92803/13) JOAO LUIZ BRUNO DE FARIAS
Cargo/Função: (9175) INVESTIGADOR DE POLÍCIA/LC344/407
Un. Adm: (176818) DELEGACIA REG. DE CUIABA
A Partir de: 01/10/2015 Até01/10/2015

Processo N.: ds

Nome: (101417/5) JOAO PAULO ALVES DA CRUZ
Cargo/Função: (9175) INVESTIGADOR DE POLÍCIA/LC344/407
Un. Adm: (134392) DELEGACIA REG. DE SINOP
A Partir de: 04/10/2015 Até04/10/2015

Processo N.: aj

Nome: (23885/1) JOARI PAULO DE ARRUDA
Cargo/Função: (9175) INVESTIGADOR DE POLÍCIA/LC344/407
Un. Adm: (176915) DELEGACIA REG. DE VARZEA GRANDE
A Partir de: 01/10/2015 Até01/10/2015

Processo N.: aj

Nome: (108297/1) JOCINEY LEMES DO NASCIMENTO
Cargo/Função: (9175) INVESTIGADOR DE POLÍCIA/LC344/407
Un. Adm: (177083) DELEGACIA DE POLÍCIA DE N. SRA. DO LIVRAMENTO
A Partir de: 03/10/2015 Até03/10/2015

Processo N.: jmm.

Nome: (234385/1) JOELMA FERREIRA RIBEIRO MOREIRA
Cargo/Função: (9200) ESCRIVAO DE POLÍCIA/LC318/407
Un. Adm: (134120) DELEGACIA DISTR. DE VILA OPERÁRIA/ RONDONÓPOLIS
A Partir de: 03/10/2015 Até03/10/2015

Processo N.: ds

Nome: (98543/2) JOELSO SOARES DA CRUZ
Cargo/Função: (9175) INVESTIGADOR DE POLÍCIA/LC344/407
Un. Adm: (133248) DELEGACIA DE POLÍCIA DE CHAPADA DOS GUIMARÃES
A Partir de: 04/10/2015 Até04/10/2015

Processo N.: ds

Nome: (230985/2) JOELTON VENANCIO DA SILVA
Cargo/Função: (9175) INVESTIGADOR DE POLÍCIA/LC344/407
Un. Adm: (133418) DELEGACIA DE POLÍCIA DE PARANAITA
A Partir de: 04/10/2015 Até04/10/2015

Processo N.: ds

Nome: (95724/1) JONAS DA CRUZ EVANGELISTA
Cargo/Função: (9175) INVESTIGADOR DE POLÍCIA/LC344/407
Un. Adm: (134392) DELEGACIA REG. DE SINOP
A Partir de: 03/10/2015 Até03/10/2015

Processo N.: ds

Nome: (95087/3) JORMA NUNES BEZERRA
Cargo/Função: (9175) INVESTIGADOR DE POLÍCIA/LC344/407
Un. Adm: (133620) DELEGACIA DE POLÍCIA DE ARAPUTANGA
A Partir de: 01/10/2015 Até01/10/2015

Processo N.: ds

Nome: (136303/1) JOSE ALFREDO GOMES DE OLIVEIRA
Cargo/Função: (9175) INVESTIGADOR DE POLÍCIA/LC344/407
Un. Adm: (133442) DELEGACIA DE POLÍCIA DE ALTO ARAGUAIA
A Partir de: 02/10/2015 Até02/10/2015

Processo N.: aj

Nome: (95636/1) JOSE ANTONIO ALVES DE SOUZA
Cargo/Função: (9175) INVESTIGADOR DE POLÍCIA/LC344/407
Un. Adm: (134198) DELEGACIA DE POLÍCIA DE ITIQUIRA
A Partir de: 19/10/2015 Até19/10/2015

Processo N.: ds

Nome: (242508/1) JOSE MAURO DIAS DE SOUZA
Cargo/Função: (2348) DELEGADO DE POLÍCIA
Un. Adm: (133442) DELEGACIA DE POLÍCIA DE ALTO ARAGUAIA
A Partir de: 01/10/2015 Até01/10/2015

Processo N.: ds

Nome: (33804/1) JOSE SIPLAKI NETTO
Cargo/Função: (9175) INVESTIGADOR DE POLÍCIA/LC344/407
Un. Adm: (133248) DELEGACIA DE POLÍCIA DE CHAPADA DOS GUIMARÃES
A Partir de: 03/10/2015 Até03/10/2015

Processo N.: ds

Nome: (125213/12) JOSE WILLIAM ANTUNES DE OLIVEIRA
Cargo/Função: (9200) ESCRIVAO DE POLÍCIA/LC318/407
Un. Adm: (133361) DELEGACIA DE POLÍCIA DE ALTA FLORESTA
A Partir de: 03/10/2015 Até03/10/2015

Processo N.: aj

Nome: (259762/1) JOSEVALDO SILVA TAVARES
Cargo/Função: (9175) INVESTIGADOR DE POLÍCIA/LC344/407
Un. Adm: (133876) DELEGACIA DE POLÍCIA DE COLNIZA
A Partir de: 02/10/2015 Até02/10/2015

Processo N.: ds

Nome: (259800/1) JOSMAR JOSE MOREIRA
Cargo/Função: (11665) FUNÇÃO DGA 10 LC/266 SERVIDOR
Un. Adm: (134031) DELEGACIA DE POLÍCIA DE JAURU
A Partir de: 02/10/2015 Até02/10/2015

Processo N.: aj

Nome: (97361/1) JUAREZ PEREIRA DOS SANTOS
Cargo/Função: (9175) INVESTIGADOR DE POLÍCIA/LC344/407
Un. Adm: (131865) CORREG.-GERAL DA POLÍCIA JUDICIÁRIA CIVIL
A Partir de: 02/09/2015 Até02/09/2015

Processo N.: aj

Nome: (32292/1) JUCEMILSON NAZARIO DE CARVALHO
Cargo/Função: (9175) INVESTIGADOR DE POLÍCIA/LC344/407
Un. Adm: (134597) DELEGACIA REG. DE TANGARÁDA SERRA
A Partir de: 01/10/2015 Até01/10/2015

Processo N.: aj

Nome: (24951/1) JUCINEIDE DE CARVALHO
Cargo/Função: (9175) INVESTIGADOR DE POLÍCIA/LC344/407
Un. Adm: (177083) DELEGACIA DE POLÍCIA DE N. SRA. DO LIVRAMENTO
A Partir de: 02/10/2015 Até02/10/2015

Processo N.: ds

Nome: (234453/1) JULIANA ADELIA DE BARROS LIMA VERDE
Cargo/Função: (11665) FUNÇÃO DGA 10 LC/266 SERVIDOR
Un. Adm: (133434) DELEGACIA REG. DE ALTO ARAGUAIA
A Partir de: 01/10/2015 Até01/10/2015

Processo N.: ds

Nome: (259781/1) JULIANA DE OLIVEIRA SANTOS
Cargo/Função: (9175) INVESTIGADOR DE POLÍCIA/LC344/407
Un. Adm: (133442) DELEGACIA DE POLÍCIA DE ALTO ARAGUAIA
A Partir de: 01/10/2015 Até01/10/2015

Processo N.: ds

Nome: (259742/1) JULIANO NAPOLIS COSTA
Cargo/Função: (9175) INVESTIGADOR DE POLÍCIA/LC344/407
Un. Adm: (133418) DELEGACIA DE POLÍCIA DE PARANAITA

A Partir de: 01/10/2015 Até01/10/2015

Processo N.: ds

Nome: (234263/1) JULIANO SARTORI EKO
Cargo/Função: (9200) ESCRIVAO DE POLICIA/LC318/407
Un. Adm: (134406) DELEGACIA DE POLICIA DE SINOP
A Partir de: 01/10/2015 Até01/10/2015

Processo N.: aj

Nome: (259802/1) JULYANNA CRISTINA DE SOUZA BARROS
Cargo/Função: (9175) INVESTIGADOR DE POLICIA/LC344/407
Un. Adm: (133370) DELEGACIA DE POLICIA DE APIACÁS
A Partir de: 02/10/2015 Até02/10/2015

Processo N.: aj

Nome: (259808/1) KEILIN KARIN KLEIN
Cargo/Função: (9200) ESCRIVAO DE POLICIA/LC318/407
Un. Adm: (134570) DELEGACIA DE POLICIA DE FELIZ NATAL
A Partir de: 01/10/2015 Até01/10/2015

Processo N.: jmn.

Nome: (259808/1) KEILIN KARIN KLEIN
Cargo/Função: (9200) ESCRIVAO DE POLICIA/LC318/407
Un. Adm: (134570) DELEGACIA DE POLICIA DE FELIZ NATAL
A Partir de: 02/09/2015 Até02/09/2015

Processo N.: ds

Nome: (234280/1) KLECIO VIEIRA DE LIMA MARQUES BARBOSA
Cargo/Função: (9175) INVESTIGADOR DE POLICIA/LC344/407
Un. Adm: (133302) DELEGACIA ESPEC. DE ROUBOS E FURTOS/CUIABA
A Partir de: 01/10/2015 Até01/10/2015

Processo N.: aj

Nome: (95716/1) LAIRTON JOSE DA SILVA
Cargo/Função: (11665) FUNÇÃO DGA 10 LC/266 SERVIDOR
Un. Adm: (134430) DELEGACIA MUNIC. DE GARANTIDO NORTE
A Partir de: 01/10/2015 Até01/10/2015

Processo N.: ds

Nome: (136219/1) LARISSA ALVARENGA DE REZENDE
Cargo/Função: (9200) ESCRIVAO DE POLICIA/LC318/407
Un. Adm: (133442) DELEGACIA DE POLICIA DE ALTO ARAGUAIA
A Partir de: 02/10/2015 Até02/10/2015

Processo N.: aj

Nome: (109025/3) LAURA DANIELLY BRAGA MOREIRA
Cargo/Função: (9175) INVESTIGADOR DE POLICIA/LC344/407
Un. Adm: (133256) DELEGACIA DE POLICIA DE NOVA BRASILÂNDIA
A Partir de: 03/10/2015 Até03/10/2015

Processo N.: ds

Nome: (259829/1) LAURETE ROMUALDO DA SILVA
Cargo/Função: (9200) ESCRIVAO DE POLICIA/LC318/407
Un. Adm: (133370) DELEGACIA DE POLICIA DE APIACÁS
A Partir de: 04/10/2015 Até04/10/2015

Processo N.: ds

Nome: (13350/1) LAZARO ROSA DOS SANTOS
Cargo/Função: (9175) INVESTIGADOR DE POLICIA/LC344/407
Un. Adm: (134570) DELEGACIA DE POLICIA DE FELIZ NATAL
A Partir de: 01/10/2015 Até01/10/2015

Processo N.: aj

Nome: (259810/1) LEANDRO AGUIAR LUZ
Cargo/Função: (9175) INVESTIGADOR DE POLICIA/LC344/407
Un. Adm: (134570) DELEGACIA DE POLICIA DE FELIZ NATAL
A Partir de: 03/10/2015 Até03/10/2015

Processo N.: jmn.

Nome: (259810/1) LEANDRO AGUIAR LUZ
Cargo/Função: (9175) INVESTIGADOR DE POLICIA/LC344/407
Un. Adm: (134570) DELEGACIA DE POLICIA DE FELIZ NATAL
A Partir de: 01/09/2015 Até01/09/2015

Processo N.: ds

Nome: (34927/1) LEOMAR FERREIRA DOS SANTOS
Cargo/Função: (9200) ESCRIVAO DE POLICIA/LC318/407
Un. Adm: (133353) DELEGACIA REG. DE ALTA FLORESTA
A Partir de: 02/10/2015 Até02/10/2015

Processo N.: jmn.

Nome: (234252/1) LEONALDO FERREIRA DO NASCIMENTO
Cargo/Função: (11665) FUNÇÃO DGA 10 LC/266 SERVIDOR
Un. Adm: (134120) DELEGACIA DISTR. DE VILA OPERÁRIA/ RONDONÓPOLIS
A Partir de: 04/10/2015 Até04/10/2015

Processo N.: aj

Nome: (107817/14) LEONARDO DE ARAUJO BARROS
Cargo/Função: (9175) INVESTIGADOR DE POLICIA/LC344/407
Un. Adm: (133426) DELEGACIA DE POLICIA DE NOVA BANDEIRANTE
A Partir de: 01/10/2015 Até01/10/2015

Processo N.: jmn.

Nome: (259798/1) LEONARDO TADEU DIAS NOGUEIRA
Cargo/Função: (9175) INVESTIGADOR DE POLICIA/LC344/407
Un. Adm: (133744) DELEGACIA DE POLICIA DE ARENÁPOLIS
A Partir de: 01/10/2015 Até01/10/2015

Processo N.: DS

Nome: (90812/2) LEONARDO VIEIRA DE SOUZA
Cargo/Função: (9175) INVESTIGADOR DE POLICIA/LC344/407
Un. Adm: (134015) DELEGACIA DE POLICIA DE PONTES E LACERDA
A Partir de: 15/10/2015 Até15/10/2015

Processo N.: aj

Nome: (98248/10) LIDIANE MOREIRA RIBEIRO

Cargo/Função: (9200) ESCRIVAO DE POLICIA/LC318/407
Un. Adm: (134163) DELEGACIA DE POLICIA DE PEDRA PRETA
A Partir de: 01/10/2015 Até01/10/2015

Processo N.: ds

Nome: (86442/25) LOURDES ZAMPIERI
Cargo/Função: (9175) INVESTIGADOR DE POLICIA/LC344/407
Un. Adm: (133361) DELEGACIA DE POLICIA DE ALTA FLORESTA
A Partir de: 02/10/2015 Até02/10/2015

Processo N.: aj

Nome: (259905/1) LUANDER ALVES PASSBERG
Cargo/Função: (9175) INVESTIGADOR DE POLICIA/LC344/407
Un. Adm: (133370) DELEGACIA DE POLICIA DE APIACÁS
A Partir de: 02/10/2015 Até02/10/2015

Processo N.: ds

Nome: (234418/1) LUCCAS FERNANDES FIGUEIREDO
Cargo/Função: (9200) ESCRIVAO DE POLICIA/LC318/407
Un. Adm: (133248) DELEGACIA DE POLICIA DE CHAPADA DOS GUIMARÃES
A Partir de: 04/10/2015 Até04/10/2015

Processo N.: jmn.

Nome: (78263/2) LUCELIO SANTOS BOLOGNEZ
Cargo/Função: (11665) FUNÇÃO DGA 10 LC/266 SERVIDOR
Un. Adm: (134104) DELEGACIA ESP. DE DEFESA DA MULHER/ RONDONÓPOLIS
A Partir de: 13/10/2015 Até13/10/2015

Processo N.: ds

Nome: (132925/3) LUCIANO SOARES DE SOUZA
Cargo/Função: (9200) ESCRIVAO DE POLICIA/LC318/407
Un. Adm: (133248) DELEGACIA DE POLICIA DE CHAPADA DOS GUIMARÃES
A Partir de: 02/10/2015 Até02/10/2015

Processo N.: aj

Nome: (259838/1) LUCIEL DE ARAUJO SILVA
Cargo/Função: (9175) INVESTIGADOR DE POLICIA/LC344/407
Un. Adm: (134570) DELEGACIA DE POLICIA DE FELIZ NATAL
A Partir de: 02/10/2015 Até02/10/2015

Processo N.: ds

Nome: (137842/9) LUCIO FERNANDO DE ALCANTARA
Cargo/Função: (9175) INVESTIGADOR DE POLICIA/LC344/407
Un. Adm: (131997) ACADEMIA DE POLÍCIA JUDICIÁRIA CIVIL
A Partir de: 02/10/2015 Até02/10/2015

Processo N.: jmn.

Nome: (136160/1) LUDMILA ZORZETTI VENDRAMEL
Cargo/Função: (2348) DELEGADO DE POLICIA
Un. Adm: (134120) DELEGACIA DISTR. DE VILA OPERÁRIA/ RONDONÓPOLIS
A Partir de: 02/10/2015 Até02/10/2015

Processo N.: aj

Nome: (256346/2) LUIS ALBERTO BOAVENTURA OLIVEIRA
Cargo/Função: (9175) INVESTIGADOR DE POLICIA/LC344/407
Un. Adm: (133426) DELEGACIA DE POLICIA DE NOVA BANDEIRANTE
A Partir de: 01/10/2015 Até01/10/2015

Processo N.: ds

Nome: (259961/1) LUIS FERNANDO MORAIS BAYMA
Cargo/Função: (9175) INVESTIGADOR DE POLICIA/LC344/407
Un. Adm: (134406) DELEGACIA DE POLICIA DE SINOP
A Partir de: 03/10/2015 Até03/10/2015

Processo N.: ds

Nome: (110949/2) MAGNO ROSA MARTINS
Cargo/Função: (9175) INVESTIGADOR DE POLICIA/LC344/407
Un. Adm: (134228) DELEGACIA DE POLICIA DE GUIRATINGA
A Partir de: 01/10/2015 Até01/10/2015

Processo N.: ds

Nome: (218926/2) MAICON CARVALHO
Cargo/Função: (9175) INVESTIGADOR DE POLICIA/LC344/407
Un. Adm: (134031) DELEGACIA DE POLICIA DE JAURU
A Partir de: 03/10/2015 Até03/10/2015

Processo N.: aj

Nome: (259919/1) MANOEL DE LIMA RIBEIRO
Cargo/Função: (9175) INVESTIGADOR DE POLICIA/LC344/407
Un. Adm: (134023) DELEGACIA DE POLICIA DE COMODORO
A Partir de: 01/10/2015 Até01/10/2015

Processo N.: ds

Nome: (140074/4) MARA ADRIANA PEREIRA
Cargo/Função: (9200) ESCRIVAO DE POLICIA/LC318/407
Un. Adm: (133361) DELEGACIA DE POLICIA DE ALTA FLORESTA
A Partir de: 02/10/2015 Até02/10/2015

Processo N.: ds

Nome: (259874/1) MARCEL TEIXEIRA MENDONÇA
Cargo/Função: (9200) ESCRIVAO DE POLICIA/LC318/407
Un. Adm: (164607) NUCLEO DE INTELIGENCIA
A Partir de: 01/10/2015 Até01/10/2015

Processo N.: aj

Nome: (259870/1) MARCELO APARECIDO GOMES DA SILVA
Cargo/Função: (9175) INVESTIGADOR DE POLICIA/LC344/407
Un. Adm: (131997) ACADEMIA DE POLÍCIA JUDICIÁRIA CIVIL
A Partir de: 03/10/2015 Até03/10/2015

Processo N.: aj

Nome: (242501/1) MARCELO CARVALHO
Cargo/Função: (2348) DELEGADO DE POLICIA
Un. Adm: (134465) DELEGACIA DE POL. DE MARCELÂNDIA
A Partir de: 03/10/2015 Até03/10/2015

Processo N.: aj
 Nome: (122640/2) MARCELO CASTRILLON CEBALHO
 Cargo/Função: (9175) INVESTIGADOR DE POLICIA/LC344/407
 Un. Adm: (133590) DELEGACIA REG. DE CÁCERES
 A Partir de: 02/10/2015 Até02/10/2015

Processo N.: DS
 Nome: (234282/1) MARCELO ELOI GIRON
 Cargo/Função: (9200) ESCRIVAO DE POLICIA/LC318/407
 Un. Adm: (134090) DELEGACIA ESPEC. DE ROUBOS E FURTOS/ RONDONÓPOLIS
 A Partir de: 16/10/2015 Até16/10/2015

Processo N.: aj
 Nome: (203964/1) MARCELO PRESTES DOS SANTOS
 Cargo/Função: (9175) INVESTIGADOR DE POLICIA/LC344/407
 Un. Adm: (177288) DELEGACIA DE POL. DE GUARANTA DO NORTE
 A Partir de: 02/10/2015 Até02/10/2015

Processo N.: ds
 Nome: (97345/1) MARCIA ALVES DE SIQUEIRA
 Cargo/Função: (9175) INVESTIGADOR DE POLICIA/LC344/407
 Un. Adm: (133442) DELEGACIA DE POLICIA DE ALTO ARAGUAIA
 A Partir de: 03/10/2015 Até03/10/2015

Processo N.: aj
 Nome: (38693/1) MARCIANO RIBEIRO SOBRINHO
 Cargo/Função: (9175) INVESTIGADOR DE POLICIA/LC344/407
 Un. Adm: (134600) DELEGACIA DE POLICIA DE TANGARÁDA SERRA
 A Partir de: 03/10/2015 Até03/10/2015

Processo N.: ds
 Nome: (97526/1) MARCIO FERREIRA
 Cargo/Função: (11665) FUNÇÃO DGA 10 LC/266 SERVIDOR
 Un. Adm: (134090) DELEGACIA ESPEC. DE ROUBOS E FURTOS/ RONDONÓPOLIS
 A Partir de: 02/10/2015 Até02/10/2015

Processo N.: DS
 Nome: (95892/1) MARCIO HENRIQUE ALVES
 Cargo/Função: (9175) INVESTIGADOR DE POLICIA/LC344/407
 Un. Adm: (134058) DELEGACIA REG. DE RONDONÓPOLIS
 A Partir de: 01/10/2015 Até01/10/2015

Processo N.: ds
 Nome: (97028/13) MARCIO SERGIO DOS SANTOS MENDES
 Cargo/Função: (11665) FUNÇÃO DGA 10 LC/266 SERVIDOR
 Un. Adm: (134228) DELEGACIA DE POLICIA DE GUIRATINGA
 A Partir de: 02/10/2015 Até02/10/2015

Processo N.: DS
 Nome: (234182/1) MARCKSON OLIVEIRA DA SILVA
 Cargo/Função: (11665) FUNÇÃO DGA 10 LC/266 SERVIDOR
 Un. Adm: (134171) DELEGACIA DE POLICIA DE JACIARA
 A Partir de: 03/10/2015 Até03/10/2015

Processo N.: ds
 Nome: (203572/1) MARCO ANTONIO DA SILVA
 Cargo/Função: (9175) INVESTIGADOR DE POLICIA/LC344/407
 Un. Adm: (177245) DELEGACIA DE POL. DE PEIXOTO DE AZEVEDO
 A Partir de: 02/10/2015 Até02/10/2015

Processo N.: ds
 Nome: (92130/1) MARCO AURELIO DE ALMEIDA
 Cargo/Função: (9175) INVESTIGADOR DE POLICIA/LC344/407
 Un. Adm: (133353) DELEGACIA REG. DE ALTA FLORESTA
 A Partir de: 01/10/2015 Até01/10/2015

Processo N.: aj
 Nome: (252048/1) MARCO BORTOLOTTI REMUZZI
 Cargo/Função: (2348) DELEGADO DE POLICIA
 Un. Adm: (133833) DELEGACIA REG. DE JUÍNA
 A Partir de: 01/10/2015 Até01/10/2015

Processo N.: DS
 Nome: (251985/1) MARCOS CEZAR FARIAS LYRA
 Cargo/Função: (2348) DELEGADO DE POLICIA
 Un. Adm: (133353) DELEGACIA REG. DE ALTA FLORESTA
 A Partir de: 02/10/2015 Até02/10/2015

Processo N.: ds
 Nome: (97376/1) MARCOS PAULO ANGELI
 Cargo/Função: (9175) INVESTIGADOR DE POLICIA/LC344/407
 Un. Adm: (177245) DELEGACIA DE POL. DE PEIXOTO DE AZEVEDO
 A Partir de: 01/10/2015 Até01/10/2015

Processo N.: ds
 Nome: (110799/9) MARCOS ROBERTO DE AVILA
 Cargo/Função: (9200) ESCRIVAO DE POLICIA/LC318/407
 Un. Adm: (131997) ACADEMIA DE POLÍCIA JUDICIÁRIA CIVIL
 A Partir de: 02/10/2015 Até02/10/2015

Processo N.: aj
 Nome: (97483/1) MARI ROSANI RODRIGUES
 Cargo/Função: (11665) FUNÇÃO DGA 10 LC/266 SERVIDOR
 Un. Adm: (133248) DELEGACIA DE POLICIA DE CHAPADA DOS GUIMARÃES
 A Partir de: 03/10/2015 Até03/10/2015

Processo N.: aj
 Nome: (259948/1) MARIA APARECIDA SANTANA LUCAS
 Cargo/Função: (9200) ESCRIVAO DE POLICIA/LC318/407
 Un. Adm: (133426) DELEGACIA DE POLICIA DE NOVA BANDEIRANTE
 A Partir de: 02/10/2015 Até02/10/2015

Processo N.: aj
 Nome: (78834/2) MARIA CELENE ALVES DA SILVA
 Cargo/Função: (9175) INVESTIGADOR DE POLICIA/LC344/407
 Un. Adm: (133663) DELEGACIA DE POLICIA DE RIO BRANCO

A Partir de: 02/10/2015 Até02/10/2015

Processo N.: aj
 Nome: (140197/3) MARIA CLAUDIA DOS SANTOS SILVA
 Cargo/Função: (9200) ESCRIVAO DE POLICIA/LC318/407
 Un. Adm: (165875) NUCLEO DE INTELIGENCIA
 A Partir de: 02/10/2015 Até02/10/2015

Processo N.: ds
 Nome: (259937/1) MARIA SUELY LUCAS REIS
 Cargo/Função: (9200) ESCRIVAO DE POLICIA/LC318/407
 Un. Adm: (133361) DELEGACIA DE POLICIA DE ALTA FLORESTA
 A Partir de: 04/10/2015 Até04/10/2015

Processo N.: jmn.
 Nome: (108233/1) MARIA TENORIO DE MELO
 Cargo/Função: (9175) INVESTIGADOR DE POLICIA/LC344/407
 Un. Adm: (134104) DELEGACIA ESP. DE DEFESA DA MULHER/ RONDONÓPOLIS
 A Partir de: 02/10/2015 Até02/10/2015

Processo N.: ds
 Nome: (220430/17) MARILAINÉ SUELLEN DE CARVALHO
 Cargo/Função: (9175) INVESTIGADOR DE POLICIA/LC344/407
 Un. Adm: (133620) DELEGACIA DE POLICIA DE ARAPUTANGA
 A Partir de: 04/10/2015 Até04/10/2015

Processo N.: ds
 Nome: (111411/2) MARIO MARCIO DA COSTA PROENÇA
 Cargo/Função: (9175) INVESTIGADOR DE POLICIA/LC344/407
 Un. Adm: (177245) DELEGACIA DE POL. DE PEIXOTO DE AZEVEDO
 A Partir de: 03/10/2015 Até03/10/2015

Processo N.: aj
 Nome: (259943/1) MARIO SERGIO SILVA SOUZA
 Cargo/Função: (9175) INVESTIGADOR DE POLICIA/LC344/407
 Un. Adm: (133256) DELEGACIA DE POLICIA DE NOVA BRASILIÂNDIA
 A Partir de: 04/10/2015 Até04/10/2015

Processo N.: aj
 Nome: (259934/1) MASSAU LEANDRO DOS SANTOS
 Cargo/Função: (9175) INVESTIGADOR DE POLICIA/LC344/407
 Un. Adm: (133426) DELEGACIA DE POLICIA DE NOVA BANDEIRANTE
 A Partir de: 02/10/2015 Até02/10/2015

Processo N.: ds
 Nome: (204002/1) MAURICIO ANTONIO DA CRUZ
 Cargo/Função: (9175) INVESTIGADOR DE POLICIA/LC344/407
 Un. Adm: (134392) DELEGACIA REG. DE SINOP
 A Partir de: 02/10/2015 Até02/10/2015

Processo N.: ds
 Nome: (230964/2) MESSIAS ROCHA DE OLIVEIRA
 Cargo/Função: (9175) INVESTIGADOR DE POLICIA/LC344/407
 Un. Adm: (133361) DELEGACIA DE POLICIA DE ALTA FLORESTA
 A Partir de: 01/10/2015 Até01/10/2015

Processo N.: ds
 Nome: (259921/1) MIGUEL CORREA E SILVA FILHO
 Cargo/Função: (9175) INVESTIGADOR DE POLICIA/LC344/407
 Un. Adm: (133361) DELEGACIA DE POLICIA DE ALTA FLORESTA
 A Partir de: 02/10/2015 Até02/10/2015

Processo N.: ds
 Nome: (115761/2) MIGUEL MACARIO LOPES
 Cargo/Função: (2348) DELEGADO DE POLICIA
 Un. Adm: (134031) DELEGACIA DE POLICIA DE JAURU
 A Partir de: 01/10/2015 Até01/10/2015

Processo N.: aj
 Nome: (122665/2) MIRIAM RODRIGUES DE SOUZA
 Cargo/Função: (9175) INVESTIGADOR DE POLICIA/LC344/407
 Un. Adm: (134163) DELEGACIA DE POLICIA DE PEDRA PRETA
 A Partir de: 02/10/2015 Até02/10/2015

Processo N.: ds
 Nome: (259949/1) MIRIAN ARAUJO GAUDENCIO
 Cargo/Função: (9175) INVESTIGADOR DE POLICIA/LC344/407
 Un. Adm: (133418) DELEGACIA DE POLICIA DE PARANAITA
 A Partir de: 03/10/2015 Até03/10/2015

Processo N.: ds
 Nome: (211411/5) MOISES DE FARIAS LISBOA
 Cargo/Função: (9200) ESCRIVAO DE POLICIA/LC318/407
 Un. Adm: (133353) DELEGACIA REG. DE ALTA FLORESTA
 A Partir de: 01/10/2015 Até01/10/2015

Processo N.: aj
 Nome: (95865/1) NEIA OLIVEIRA BISPO
 Cargo/Função: (11665) FUNÇÃO DGA 10 LC/266 SERVIDOR
 Un. Adm: (134023) DELEGACIA DE POLICIA DE COMODORO
 A Partir de: 31/10/2015 Até31/10/2015

Processo N.: aj
 Nome: (23772/1) NEIVA JOSE FILHO
 Cargo/Função: (9175) INVESTIGADOR DE POLICIA/LC344/407
 Un. Adm: (134198) DELEGACIA DE POLICIA DE ITIQUIRA
 A Partir de: 12/10/2015 Até12/10/2015

Processo N.: DS
 Nome: (238744/1) NELSON DE SOUZA NETO
 Cargo/Função: (9175) INVESTIGADOR DE POLICIA/LC344/407
 Un. Adm: (134090) DELEGACIA ESPEC. DE ROUBOS E FURTOS/ RONDONÓPOLIS
 A Partir de: 02/10/2015 Até02/10/2015

Processo N.: ds
 Nome: (136171/1) NILVA FATIMA DOS SANTOS

Cargo/Função: (11665) FUNÇÃO DGA 10 LC/266 SERVIDOR
Un. Adm: (133620) DELEGACIA DE POLICIA DE ARAPUTANGA
A Partir de: 01/10/2015 Até01/10/2015

Processo N.: aj
Nome: (259902/1) ODACYR VIOTTO JANUARIO
Cargo/Função: (9175) INVESTIGADOR DE POLICIA/LC344/407
Un. Adm: (133876) DELEGACIA DE POLICIA DE COLNIZA
A Partir de: 02/10/2015 Até02/10/2015

Processo N.: ds
Nome: (117663/5) ODENIL DA SILVA BATISTA
Cargo/Função: (9175) INVESTIGADOR DE POLICIA/LC344/407
Un. Adm: (134031) DELEGACIA DE POLICIA DE JAURU
A Partir de: 04/10/2015 Até04/10/2015

Processo N.: aj
Nome: (23666/1) ORADIA CANDIDA DE OLIVEIRA
Cargo/Função: (9175) INVESTIGADOR DE POLICIA/LC344/407
Un. Adm: (133590) DELEGACIA REG. DE CÁCERES
A Partir de: 04/10/2015 Até04/10/2015

Processo N.: DS
Nome: (230347/2) PABLO COMPER GERONIMO
Cargo/Função: (9175) INVESTIGADOR DE POLICIA/LC344/407
Un. Adm: (133361) DELEGACIA DE POLICIA DE ALTA FLORESTA
A Partir de: 03/10/2015 Até03/10/2015

Processo N.: aj
Nome: (125363/2) PABLO JULIUS GREGIO
Cargo/Função: (9200) ESCRIVAO DE POLICIA/LC318/407
Un. Adm: (133663) DELEGACIA DE POLICIA DE RIO BRANCO
A Partir de: 03/10/2015 Até03/10/2015

Processo N.: DS
Nome: (259826/1) PATRIC OLIVEIRA DOS SANTOS
Cargo/Função: (9175) INVESTIGADOR DE POLICIA/LC344/407
Un. Adm: (134090) DELEGACIA ESPEC.DE ROUBOS E FURTOS/ RONDONÓPOLIS
A Partir de: 01/10/2015 Até01/10/2015

Processo N.: DS
Nome: (227861/2) PATRICIA APARECIDA VICK
Cargo/Função: (9175) INVESTIGADOR DE POLICIA/LC344/407
Un. Adm: (134414) DELEGACIA DE POLICIA DE CLAUDIA
A Partir de: 02/10/2015 Até02/10/2015

Processo N.: aj
Nome: (259839/1) PATRICIA DE OLIVEIRA SAMPAIO
Cargo/Função: (9200) ESCRIVAO DE POLICIA/LC318/407
Un. Adm: (133426) DELEGACIA DE POLICIA DE NOVA BANDEIRANTE
A Partir de: 01/10/2015 Até01/10/2015

Processo N.: aj
Nome: (220601/3) PATRICIA GABALDI BELEM
Cargo/Função: (9200) ESCRIVAO DE POLICIA/LC318/407
Un. Adm: (133876) DELEGACIA DE POLICIA DE COLNIZA
A Partir de: 01/10/2015 Até01/10/2015

Processo N.: aj
Nome: (112811/9) PAULA ALEXANDRA CARVALHO OLIVEIRA
Cargo/Função: (9200) ESCRIVAO DE POLICIA/LC318/407
Un. Adm: (133833) DELEGACIA REG. DE JUÍNA
A Partir de: 03/10/2015 Até03/10/2015

Processo N.: ds
Nome: (203719/1) PAULO CESAR DE OLIVEIRA
Cargo/Função: (9175) INVESTIGADOR DE POLICIA/LC344/407
Un. Adm: (176818) DELEGACIA REG. DE CUIABA
A Partir de: 02/10/2015 Até02/10/2015

Processo N.: aj
Nome: (72995/7) PAULO DE TARSO SANTOS LIMA
Cargo/Função: (9200) ESCRIVAO DE POLICIA/LC318/407
Un. Adm: (134686) DELEGACIA DE POLICIA DE TESOIRO
A Partir de: 01/10/2015 Até01/10/2015

Processo N.: aj
Nome: (25988/1) PAULO VALDEVINO FROIO
Cargo/Função: (9175) INVESTIGADOR DE POLICIA/LC344/407
Un. Adm: (134597) DELEGACIA REG. DE TANGARÁDA SERRA
A Partir de: 05/10/2015 Até05/10/2015

Processo N.: ds
Nome: (44023/1) PEDRO DUARTE DE OLIVEIRA
Cargo/Função: (11630) DGA-9 SERVIDOR
Un. Adm: (164321) GER. ESPECIALIZADA EM CRIMES DE ALTA TECNOLOGIA
A Partir de: 01/10/2015 Até01/10/2015

Processo N.: jmn.
Nome: (234425/1) PEDRO PAULO DE MEDEIROS NETO
Cargo/Função: (9200) ESCRIVAO DE POLICIA/LC318/407
Un. Adm: (133485) DELEGACIA DE POLICIA DE PONTE BRANCA
A Partir de: 02/10/2015 Até02/10/2015

Processo N.: aj
Nome: (234350/1) PETERSON SANTOS DE CAMPOS
Cargo/Função: (9175) INVESTIGADOR DE POLICIA/LC344/407
Un. Adm: (134023) DELEGACIA DE POLICIA DE COMODORO
A Partir de: 04/10/2015 Até04/10/2015

Processo N.: aj
Nome: (44124/1) PLINIO MAGNO DE BRITO JUNIOR
Cargo/Função: (11665) FUNÇÃO DGA 10 LC/266 SERVIDOR
Un. Adm: (134597) DELEGACIA REG. DE TANGARÁDA SERRA
A Partir de: 03/10/2015 Até03/10/2015

Processo N.: aj
Nome: (259908/1) RAFAEL GALBIATTI COSTA
Cargo/Função: (9175) INVESTIGADOR DE POLICIA/LC344/407
Un. Adm: (133876) DELEGACIA DE POLICIA DE COLNIZA
A Partir de: 01/10/2015 Até01/10/2015

Processo N.: aj
Nome: (98660/3) RAFAEL PAULO DA SILVA
Cargo/Função: (9175) INVESTIGADOR DE POLICIA/LC344/407
Un. Adm: (131997) ACADEMIA DE POLICIA JUDICIÁRIA CIVIL
A Partir de: 01/10/2015 Até01/10/2015

Processo N.: aj
Nome: (252003/1) RAMIRO MATHIAS RIBEIRO QUEIROZ
Cargo/Função: (2348) DELEGADO DE POLICIA
Un. Adm: (177288) DELEGACIA DE POL. DE GUARANTA DO NORTE
A Partir de: 04/10/2015 Até04/10/2015

Processo N.: ds
Nome: (94333/2) RAQUEL BORGES ALVES
Cargo/Função: (9200) ESCRIVAO DE POLICIA/LC318/407
Un. Adm: (133442) DELEGACIA DE POLICIA DE ALTO ARAGUAIA
A Partir de: 01/10/2015 Até01/10/2015

Processo N.: aj
Nome: (92114/1) REGIANE VERONESE
Cargo/Função: (11630) DGA-9 SERVIDOR
Un. Adm: (164321) GER. ESPECIALIZADA EM CRIMES DE ALTA TECNOLOGIA
A Partir de: 04/10/2015 Até04/10/2015

Processo N.: ds
Nome: (95874/1) REGINA CELIA LINARES
Cargo/Função: (9200) ESCRIVAO DE POLICIA/LC318/407
Un. Adm: (133361) DELEGACIA DE POLICIA DE ALTA FLORESTA
A Partir de: 02/10/2015 Até02/10/2015

Processo N.: aj
Nome: (53103/8) RENATO ANTONIO MORAES CASTRO
Cargo/Função: (9200) ESCRIVAO DE POLICIA/LC318/407
Un. Adm: (133590) DELEGACIA REG. DE CÁCERES
A Partir de: 01/10/2015 Até01/10/2015

Processo N.: ds
Nome: (97502/1) RENATO DE OLIVEIRA NEVES
Cargo/Função: (9175) INVESTIGADOR DE POLICIA/LC344/407
Un. Adm: (133248) DELEGACIA DE POLICIA DE CHAPADA DOS GUIMARÃES
A Partir de: 01/10/2015 Até01/10/2015

Processo N.: DS
Nome: (259860/1) RENATO TEIXEIRA BARBOSA
Cargo/Função: (9175) INVESTIGADOR DE POLICIA/LC344/407
Un. Adm: (134090) DELEGACIA ESPEC.DE ROUBOS E FURTOS/ RONDONÓPOLIS
A Partir de: 03/10/2015 Até03/10/2015

Processo N.: DS
Nome: (259866/1) REYNALDO JEFFERSON MONCAO ARAUJO
Cargo/Função: (9200) ESCRIVAO DE POLICIA/LC318/407
Un. Adm: (134090) DELEGACIA ESPEC.DE ROUBOS E FURTOS/ RONDONÓPOLIS
A Partir de: 03/10/2015 Até03/10/2015

Processo N.: ds
Nome: (259858/1) RICARDO CESAR MOTA ALVES
Cargo/Função: (9175) INVESTIGADOR DE POLICIA/LC344/407
Un. Adm: (134406) DELEGACIA DE POLICIA DE SINOP
A Partir de: 01/10/2015 Até01/10/2015

Processo N.: jmn.
Nome: (108030/2) RICARDO SILVA RODRIGUES
Cargo/Função: (9175) INVESTIGADOR DE POLICIA/LC344/407
Un. Adm: (134120) DELEGACIA DISTR.DE VILA OPERÁRIA/ RONDONÓPOLIS
A Partir de: 03/10/2015 Até03/10/2015

Processo N.: aj
Nome: (233161/2) ROBENILSON FERREIRA BARROS
Cargo/Função: (9175) INVESTIGADOR DE POLICIA/LC344/407
Un. Adm: (133876) DELEGACIA DE POLICIA DE COLNIZA
A Partir de: 03/10/2015 Até03/10/2015

Processo N.: DS
Nome: (95849/1) ROBERTO ANTONIO DOS SANTOS
Cargo/Função: (9175) INVESTIGADOR DE POLICIA/LC344/407
Un. Adm: (134163) DELEGACIA DE POLICIA DE PEDRA PRETA
A Partir de: 02/10/2015 Até02/10/2015

Processo N.: jmn.
Nome: (95824/1) ROBERTO FERREIRA DA SILVA
Cargo/Função: (9175) INVESTIGADOR DE POLICIA/LC344/407
Un. Adm: (133744) DELEGACIA DE POLICIA DE ARENÁPOLIS
A Partir de: 01/10/2015 Até01/10/2015

Processo N.: jmn.
Nome: (121353/6) ROBERTO ROGERIO DOS SANTOS
Cargo/Função: (9175) INVESTIGADOR DE POLICIA/LC344/407
Un. Adm: (134120) DELEGACIA DISTR.DE VILA OPERÁRIA/ RONDONÓPOLIS
A Partir de: 04/10/2015 Até04/10/2015

Processo N.: ds
Nome: (203826/1) ROBSON DE ASSIS CLAUDIO ROSA
Cargo/Função: (9175) INVESTIGADOR DE POLICIA/LC344/407
Un. Adm: (134228) DELEGACIA DE POLICIA DE GUIRATINGA
A Partir de: 01/10/2015 Até01/10/2015

Processo N.: aj
Nome: (259890/1) ROBSON FURTADO DA SILVA
Cargo/Função: (9175) INVESTIGADOR DE POLICIA/LC344/407
Un. Adm: (133256) DELEGACIA DE POLICIA DE NOVA BRASILÂNDIA

A Partir de: 01/10/2015 Até01/10/2015

Processo N.: aj

Nome: (97538/1) RODRIGO COIADO RAYSARO
Cargo/Função: (9175) INVESTIGADOR DE POLICIA/LC344/407
Un. Adm: (134198) DELEGACIA DE POLICIA DE ITIQUIRA
A Partir de: 02/10/2015 Até02/10/2015

Processo N.: ds

Nome: (110807/2) RODRIGO HENRIQUE COSTA
Cargo/Função: (9175) INVESTIGADOR DE POLICIA/LC344/407
Un. Adm: (131997) ACADEMIA DE POLÍCIA JUDICIÁRIA CIVIL
A Partir de: 03/10/2015 Até03/10/2015

Processo N.: aj

Nome: (31191/1) RONAN GOMES VILLAR
Cargo/Função: (11606) DGA-6 SERVIDOR
Un. Adm: (177245) DELEGACIA DE POL. DE PEIXOTO DE AZEVEDO
A Partir de: 01/10/2015 Até01/10/2015

Processo N.: jmn.

Nome: (17452/1) RUI BARBOSA MARTINS
Cargo/Função: (9200) ESCRIVAO DE POLICIA/LC318/407
Un. Adm: (133434) DELEGACIA REG. DE ALTO ARAGUAIA
A Partir de: 01/10/2015 Até01/10/2015

Processo N.: jmn.

Nome: (23915/1) SAIDE ALVES DE SOUZA
Cargo/Função: (9175) INVESTIGADOR DE POLICIA/LC344/407
Un. Adm: (133442) DELEGACIA DE POLICIA DE ALTO ARAGUAIA
A Partir de: 02/10/2015 Até02/10/2015

Processo N.: ds

Nome: (132564/2) SAMIA CAROLINA CARDOSO LEAL
Cargo/Função: (9175) INVESTIGADOR DE POLICIA/LC344/407
Un. Adm: (131997) ACADEMIA DE POLÍCIA JUDICIÁRIA CIVIL
A Partir de: 02/10/2015 Até02/10/2015

Processo N.: aj

Nome: (203357/1) SAUL MIGUEL CATELAN
Cargo/Função: (9175) INVESTIGADOR DE POLICIA/LC344/407
Un. Adm: (133590) DELEGACIA REG. DE CÁCERES
A Partir de: 01/10/2015 Até01/10/2015

Processo N.: DS

Nome: (234364/1) SAULO NOVAES TEIXEIRA LIRA
Cargo/Função: (9200) ESCRIVAO DE POLICIA/LC318/407
Un. Adm: (134392) DELEGACIA REG. DE SINOP
A Partir de: 02/10/2015 Até02/10/2015

Processo N.: ds

Nome: (95728/1) SAVIO BORGES DA SILVA
Cargo/Função: (9175) INVESTIGADOR DE POLICIA/LC344/407
Un. Adm: (133442) DELEGACIA DE POLICIA DE ALTO ARAGUAIA
A Partir de: 02/10/2015 Até02/10/2015

Processo N.: DS

Nome: (97493/1) SERGIO LUIZ CAMPOS CARVALHO
Cargo/Função: (9175) INVESTIGADOR DE POLICIA/LC344/407
Un. Adm: (134007) DELEGACIA REG. DE PONTES E LACERDA
A Partir de: 01/10/2015 Até01/10/2015

Processo N.: aj

Nome: (203362/1) SILAS FERREIRA DA SILVA
Cargo/Função: (9175) INVESTIGADOR DE POLICIA/LC344/407
Un. Adm: (133590) DELEGACIA REG. DE CÁCERES
A Partir de: 08/10/2015 Até08/10/2015

Processo N.: ds

Nome: (95839/1) SISLEY GOMES AIRES DA SILVA
Cargo/Função: (9200) ESCRIVAO DE POLICIA/LC318/407
Un. Adm: (133248) DELEGACIA DE POLICIA DE CHAPADA DOS GUIMARÃES
A Partir de: 01/10/2015 Até01/10/2015

Processo N.: ds

Nome: (117165/4) SOLANGE PRADO DE SIQUEIRA
Cargo/Função: (9200) ESCRIVAO DE POLICIA/LC318/407
Un. Adm: (134406) DELEGACIA DE POLICIA DE SINOP
A Partir de: 04/10/2015 Até04/10/2015

Processo N.: jmn.

Nome: (95866/1) SOLANO FRANCISCO DE OLIVEIRA
Cargo/Função: (9175) INVESTIGADOR DE POLICIA/LC344/407
Un. Adm: (134120) DELEGACIA DISTR. DE VILA OPERÁRIA/ RONDONÓPOLIS
A Partir de: 01/10/2015 Até01/10/2015

Processo N.: ds

Nome: (234092/1) TANIA CLAUDIO DE ALMEIDA
Cargo/Função: (11665) FUNÇÃO DGA 10 LC/266 SERVIDOR
Un. Adm: (134228) DELEGACIA DE POLICIA DE GUIRATINGA
A Partir de: 03/10/2015 Até03/10/2015

Processo N.: ds

Nome: (58143/2) TEONILIO DA ROCHA ALMEIDA
Cargo/Função: (11665) FUNÇÃO DGA 10 LC/266 SERVIDOR
Un. Adm: (133353) DELEGACIA REG. DE ALTA FLORESTA
A Partir de: 02/10/2015 Até02/10/2015

Processo N.: aj

Nome: (208170/2) THIAGO FABIANO DUTRA
Cargo/Função: (9175) INVESTIGADOR DE POLICIA/LC344/407
Un. Adm: (177660) DELEGACIA REG. DE PRIMAVERA DO LESTE
A Partir de: 04/10/2015 Até04/10/2015

Processo N.: ds

Nome: (259853/1) THIAGO FREITAS PACHECO

Cargo/Função: (9175) INVESTIGADOR DE POLICIA/LC344/407
Un. Adm: (133361) DELEGACIA DE POLICIA DE ALTA FLORESTA
A Partir de: 01/10/2015 Até01/10/2015

Processo N.: ds

Nome: (234465/1) THIAGO OLIVEIRA ALGAYER
Cargo/Função: (9200) ESCRIVAO DE POLICIA/LC318/407
Un. Adm: (134406) DELEGACIA DE POLICIA DE SINOP
A Partir de: 03/10/2015 Até03/10/2015

Processo N.: aj

Nome: (130243/19) TULIO GADOTTI
Cargo/Função: (9175) INVESTIGADOR DE POLICIA/LC344/407
Un. Adm: (133655) DELEGACIA DE POLICIA DE PORTO ESPERIDIÃO
A Partir de: 02/10/2015 Até02/10/2015

Processo N.: aj

Nome: (242497/1) UGO ANGELO RECK DE MENDONÇA
Cargo/Função: (2348) DELEGADO DE POLICIA
Un. Adm: (134392) DELEGACIA REG. DE SINOP
A Partir de: 02/10/2015 Até02/10/2015

Processo N.: aj

Nome: (44141/1) ULISSES RUFINO BORGES
Cargo/Função: (9175) INVESTIGADOR DE POLICIA/LC344/407
Un. Adm: (177083) DELEGACIA DE POLICIA DE N. SRA. DO LIVRAMENTO
A Partir de: 04/10/2015 Até04/10/2015

Processo N.: aj

Nome: (39922/5) VALDEMIR DE SOUZA DOURADO
Cargo/Função: (9175) INVESTIGADOR DE POLICIA/LC344/407
Un. Adm: (134198) DELEGACIA DE POLICIA DE ITIQUIRA
A Partir de: 01/10/2015 Até01/10/2015

Processo N.: ds

Nome: (104425/23) VALDEMIR LACERDA DA SILVA CAMPOS
Cargo/Função: (9175) INVESTIGADOR DE POLICIA/LC344/407
Un. Adm: (177342) DELEGACIA DE POLICIA DE CONFRESA
A Partir de: 04/10/2015 Até04/10/2015

Processo N.: ds

Nome: (39125/5) VALDETE NOGAROTO RAMIRES
Cargo/Função: (9175) INVESTIGADOR DE POLICIA/LC344/407
Un. Adm: (133353) DELEGACIA REG. DE ALTA FLORESTA
A Partir de: 03/10/2015 Até03/10/2015

Processo N.: ds

Nome: (234339/1) VALDINEY CAPISTRANO DA ROSA
Cargo/Função: (9200) ESCRIVAO DE POLICIA/LC318/407
Un. Adm: (133620) DELEGACIA DE POLICIA DE ARAPUTANGA
A Partir de: 03/10/2015 Até03/10/2015

Processo N.: ds

Nome: (95773/1) VALDIR LUIZ
Cargo/Função: (9175) INVESTIGADOR DE POLICIA/LC344/407
Un. Adm: (133361) DELEGACIA DE POLICIA DE ALTA FLORESTA
A Partir de: 03/10/2015 Até03/10/2015

Processo N.: aj

Nome: (259927/1) VANDERLEI COIMBRA NEPOMUCENO
Cargo/Função: (9175) INVESTIGADOR DE POLICIA/LC344/407
Un. Adm: (134023) DELEGACIA DE POLICIA DE COMODORO
A Partir de: 01/10/2015 Até01/10/2015

Processo N.: ds

Nome: (95725/1) VANDERLEI FRANCISCO DA SILVA
Cargo/Função: (9175) INVESTIGADOR DE POLICIA/LC344/407
Un. Adm: (133442) DELEGACIA DE POLICIA DE ALTO ARAGUAIA
A Partir de: 01/10/2015 Até01/10/2015

Processo N.: ds

Nome: (234460/2) VICTOR REGIS BRITO PARREIRA
Cargo/Função: (9175) INVESTIGADOR DE POLICIA/LC344/407
Un. Adm: (134503) DELEGACIA DE POLICIA DE VERA
A Partir de: 02/10/2015 Até02/10/2015

Processo N.: ds

Nome: (122750/3) VINICIUS BECK SITKO
Cargo/Função: (9175) INVESTIGADOR DE POLICIA/LC344/407
Un. Adm: (134392) DELEGACIA REG. DE SINOP
A Partir de: 02/10/2015 Até02/10/2015

Processo N.: DS

Nome: (259984/1) VIVIANE PEREIRA DE SOUZA
Cargo/Função: (9175) INVESTIGADOR DE POLICIA/LC344/407
Un. Adm: (134414) DELEGACIA DE POLICIA DE CLAUDIA
A Partir de: 01/10/2015 Até01/10/2015

Processo N.: jmn.

Nome: (128762/3) WAGNER BRANDAO SANTOS
Cargo/Função: (9175) INVESTIGADOR DE POLICIA/LC344/407
Un. Adm: (133744) DELEGACIA DE POLICIA DE ARENÁPOLIS
A Partir de: 01/10/2015 Até01/10/2015

Processo N.: aj

Nome: (259914/1) WALBER CAMPOS DO CARMO
Cargo/Função: (9175) INVESTIGADOR DE POLICIA/LC344/407
Un. Adm: (131997) ACADEMIA DE POLÍCIA JUDICIÁRIA CIVIL
A Partir de: 01/10/2015 Até01/10/2015

Processo N.: ds

Nome: (259917/1) WALLACE EDUARDO MONTES SOARES FERNANDES
Cargo/Função: (9200) ESCRIVAO DE POLICIA/LC318/407
Un. Adm: (134406) DELEGACIA DE POLICIA DE SINOP
A Partir de: 02/10/2015 Até02/10/2015

Processo N.: ds

Nome: (95835/1) WANDERLEA ABREU SOUSA RIBEIRO
Cargo/Função: (9200) ESCRIVAO DE POLICIA/LC318/407
Un. Adm: (134392) DELEGACIA REG. DE SINOP
A Partir de: 01/10/2015 Até01/10/2015

Processo N.: ds

Nome: (97349/1) WASHINGTON OLIVEIRA BERIGO
Cargo/Função: (11665) FUNÇÃO DGA 10 LC/266 SERVIDOR
Un. Adm: (133442) DELEGACIA DE POLICIA DE ALTO ARAGUAIA
A Partir de: 04/10/2015 Até04/10/2015

Processo N.: ds

Nome: (259980/1) WELDER MARCELL SENA DE FREITAS
Cargo/Função: (9175) INVESTIGADOR DE POLICIA/LC344/407
Un. Adm: (134031) DELEGACIA DE POLICIA DE JAURU
A Partir de: 01/10/2015 Até01/10/2015

Processo N.: aj

Nome: (137181/1) WENDER DA SILVA MENDONÇA
Cargo/Função: (9175) INVESTIGADOR DE POLICIA/LC344/407
Un. Adm: (134163) DELEGACIA DE POLICIA DE PEDRA PRETA
A Partir de: 03/10/2015 Até03/10/2015

Processo N.: aj

Nome: (230651/2) WILLIAN DE SOUZA COSTA
Cargo/Função: (9175) INVESTIGADOR DE POLICIA/LC344/407
Un. Adm: (134198) DELEGACIA DE POLICIA DE ITIQUIRA
A Partir de: 03/10/2015 Até03/10/2015

Processo N.: ds

Nome: (249614/2) WILTON ROBERTO GOMES BELEM
Cargo/Função: (9175) INVESTIGADOR DE POLICIA/LC344/407
Un. Adm: (134503) DELEGACIA DE POLICIA DE VERA
A Partir de: 03/10/2015 Até03/10/2015

PUBLICADA, REGISTRADA, CUMPRÁ-SE.
Cuiabá-MT, 04 de Novembro de 2015.
Adriano Peralta Moraes
Delegado Geral da Polícia Judiciária Civil

BOLETIM DE PESSOAL/PJC/00509/2015

DE: 04/11/2015

O Delegado Geral da Polícia Judiciária Civil no uso de suas atribuições que lhes são conferidas por lei,

Resolve: DEFERIR

Evento: LICENÇA PARA TRATAMENTO DE SAUDE

Processo N.:

Nome: (127032/4) ANDREIA APARECIDA DA PAZ
Cargo/Função: (9175) INVESTIGADOR DE POLICIA/LC344/407
Un. Adm: (133701) DELEGACIA ESPEC. DE DEFESA DA MULHER DE CÁCERES
A Partir de: 22/10/2015 Até05/11/2015

Processo N.:

Nome: (34933/1) ANGELA MARIA NOGUEIRA FERREIRA
Cargo/Função: (9175) INVESTIGADOR DE POLICIA/LC344/407
Un. Adm: (177822) DELEGACIA DE POLICIA DO CENTRO/ RONDONOPOLIS
A Partir de: 28/10/2015 Até26/11/2015

Processo N.:

Nome: (115854/2) CAROLINE DE OLIVEIRA SILVA DE SOUZA
Cargo/Função: (9200) ESCRIVAO DE POLICIA/LC318/407
Un. Adm: (133590) DELEGACIA REG. DE CÁCERES
A Partir de: 24/10/2015 Até21/01/2016

Processo N.:

Nome: (87478/7) ELLEN DIAS MACHADO RAFALSKI
Cargo/Função: (9200) ESCRIVAO DE POLICIA/LC318/407
Un. Adm: (177563) DELEGACIA DE POLICIA DE LUCAS DO RIO VERDE
A Partir de: 07/10/2015 Até20/10/2015

Processo N.:

Nome: (259760/1) HELTHIENY SUZI DIAS MENEZES
Cargo/Função: (9175) INVESTIGADOR DE POLICIA/LC344/407
Un. Adm: (133795) DELEGACIA DE POLICIA DE SÃO JOSÉ DO RIO CLARO
A Partir de: 16/10/2015 Até30/10/2015

Processo N.:

Nome: (34918/1) JUVENIL DELUQUE
Cargo/Função: (9200) ESCRIVAO DE POLICIA/LC318/407
Un. Adm: (133728) DELEGACIA DE POLICIA DE DIAMANTINO
A Partir de: 18/10/2015 Até01/11/2015

Processo N.:

Nome: (23764/1) MARIA AUXILIADORA MATOS DE ARAUJO
Cargo/Função: (9175) INVESTIGADOR DE POLICIA/LC344/407
Un. Adm: (133159) DELEGACIA ESPEC. DO DIR. DA CRIANÇA E DO

ADOLESCENTE

A Partir de: 22/10/2015 Até20/12/2015

Processo N.:

Nome: (44097/1) MARIA EUDES CARVALHO VENTURIN
Cargo/Função: (9200) ESCRIVAO DE POLICIA/LC318/407
Un. Adm: (133191) DELEGACIA DE POLÍCIA DO CARUMBÉ/CUIABA
A Partir de: 21/10/2015 Até19/12/2015

Processo N.:

Nome: (21617/1) NEUZA MINGOTI DOS SANTOS
Cargo/Função: (9200) ESCRIVAO DE POLICIA/LC318/407
Un. Adm: (133515) DELEGACIA ESP. DE DEFESA DA MULHER/ BARRA DO

GARÇAS

A Partir de: 22/10/2015 Até20/11/2015

Processo N.:

Nome: (21239/1) OSMAR PEREIRA DOS SANTOS
Cargo/Função: (9175) INVESTIGADOR DE POLICIA/LC344/407
Un. Adm: (154083) DELEGACIA REG. DE PORTO ALEGRE DO NORTE
A Partir de: 08/10/2015 Até01/12/2015

PUBLICADA, REGISTRADA, CUMPRÁ-SE.
Cuiabá-MT, 04 de Novembro de 2015.
Adriano Peralta Moraes
Delegado Geral da Polícia Judiciária Civil

BOLETIM DE PESSOAL/PJC/00510/2015

DE: 04/11/2015

O Delegado Geral da Polícia Judiciária Civil no uso de suas atribuições que lhes são conferidas por lei,

Resolve: DEFERIR

Evento: LICENÇA A GESTANTE

Processo N.:

Nome: (136629/1) JULIANA SILVA DOS SANTOS
Cargo/Função: (9200) ESCRIVAO DE POLICIA/LC318/407
Un. Adm: (133302) DELEGACIA ESPEC. DE ROUBOS E FURTOS/CUIABA
A Partir de: 05/10/2015 Até01/04/2016

PUBLICADA, REGISTRADA, CUMPRÁ-SE.
Cuiabá-MT, 04 de Novembro de 2015.
Adriano Peralta Moraes
Delegado Geral da Polícia Judiciária Civil

PMMT

POLÍCIA MILITAR

BOLETIM DE PESSOAL/PM/00270/2015

DE: 04/11/2015

O Comandante Geral da PM-MT no uso de suas atribuições que lhes são conferidas por lei,

Resolve: DEFERIR

Evento: LICENÇA P/ TRATAMENTO SAUDE PESSOA DA FAMILIA - MILITAR

Processo N.:

Nome: (230914/1) BRUNO HENRIQUE DRUMOND ANANIAS
Cargo/Função: (8909) SOLDADO LC 541/2014
Un. Adm: (166502) DIR. DE AGENCIA CENTRAL DE INTELIGENCIA
A Partir de: 09/10/2015 Até23/10/2015

Processo N.:

Nome: (111554/1) WANDERSON MENDES RIBEIRO
Cargo/Função: (8895) CABO LC 541/2014
Un. Adm: (166766) COMANDO REGIONAL I - CUIABA
A Partir de: 29/10/2015 Até07/11/2015

PUBLICADA, REGISTRADA, CUMPRÁ-SE.
Cuiabá-MT, 04 de Novembro de 2015.
Zaqueu Barbosa
Comandante Geral da PM-MT

BOLETIM DE PESSOAL/PM/00271/2015

DE: 04/11/2015

O Comandante Geral da PM-MT no uso de suas atribuições que lhes são conferidas por lei,

Resolve: DEFERIR

Evento: LICENÇA PARA TRATAMENTO DE SAUDE

Processo N.:

Nome: (34993/1) ABRAO FERREIRA DE BRITO
Cargo/Função: (2226) TERCEIRO SARGENTO LC 541/2014
Un. Adm: (167843) 2º BATALHAO DE POL. MILITAR - BARRA DO GARÇAS
A Partir de: 20/10/2015 Até18/11/2015

Processo N.:

Nome: (90886/1) ADILSON DE JESUS PINTO
Cargo/Função: (2196) SUB-TENENTE LC 541/2014
Un. Adm: (166472) DIR. DE GESTAO DE PESSOAS
A Partir de: 13/10/2015 Até11/11/2015

Processo N.:

Nome: (107697/2) ALEXANDRE FELIX PINTO
Cargo/Função: (8909) SOLDADO LC 541/2014
Un. Adm: (166820) 3º BATALHAO DE POLICIA MILITAR - SEDE - CPA
A Partir de: 26/03/2015 Até24/04/2015

Processo N.:

Nome: (107697/2) ALEXANDRE FELIX PINTO
Cargo/Função: (8909) SOLDADO LC 541/2014
Un. Adm: (166820) 3º BATALHAO DE POLICIA MILITAR - SEDE - CPA
A Partir de: 15/10/2015 Até04/11/2015

Processo N.:

Nome: (230048/1) ALEXSANDRO DOS SANTOS GONCALVES

Cargo/Função: (8909) SOLDADO LC 541/2014
Un. Adm: (166944) 10º BATALHAO DE POLICIA MILITAR - VERDAO
A Partir de: 24/10/2015 Até02/11/2015

Processo N.:

Nome: (98767/1) ALLINE SANTANA
Cargo/Função: (8895) CABO LC 541/2014
Un. Adm: (166472) DIR. DE GESTAO DE PESSOAS
A Partir de: 18/10/2015 Até01/11/2015

Processo N.:

Nome: (229666/1) AMAURI BATISTA DE FREITAS
Cargo/Função: (8909) SOLDADO LC 541/2014
Un. Adm: (167509) COMANDO REGIONAL IV - RONDONOPOLIS
A Partir de: 26/10/2015 Até09/12/2015

Processo N.:

Nome: (110811/1) ANDERSON FRANCISCO RIBEIRO BATISTA
Cargo/Função: (8895) CABO LC 541/2014
Un. Adm: (166820) 3º BATALHAO DE POLICIA MILITAR - SEDE - CPA
A Partir de: 26/10/2015 Até24/12/2015

Processo N.:

Nome: (98682/1) DAVILSON VENTURA DA SILVA
Cargo/Função: (8895) CABO LC 541/2014
Un. Adm: (166995) "BATALHAO DE FORÇA ESTADUAL" - SEDE - CUIABA
A Partir de: 19/10/2015 Até15/02/2016

Processo N.:

Nome: (129891/2) EMANUEL RONDON DOS REIS
Cargo/Função: (8909) SOLDADO LC 541/2014
Un. Adm: (168076) 6º BATALHAO DE POL. MILITAR - CACERES
A Partir de: 14/10/2015 Até28/10/2015

Processo N.:

Nome: (118389/1) FABIO ANTONIO NEVES ALVES
Cargo/Função: (8895) CABO LC 541/2014
Un. Adm: (166472) DIR. DE GESTAO DE PESSOAS
A Partir de: 24/10/2015 Até28/10/2015

Processo N.:

Nome: (231048/1) GABRIEL CASTELLA CARDOSO
Cargo/Função: (8909) SOLDADO LC 541/2014
Un. Adm: (168076) 6º BATALHAO DE POL. MILITAR - CACERES
A Partir de: 16/10/2015 Até20/10/2015

Processo N.:

Nome: (98856/1) HERMANO DE MENEZES LYRA FILHO
Cargo/Função: (8895) CABO LC 541/2014
Un. Adm: (167509) COMANDO REGIONAL IV - RONDONOPOLIS
A Partir de: 22/10/2015 Até05/11/2015

Processo N.:

Nome: (231061/1) LUCIANO RODRIGO MORAIS DA CRUZ
Cargo/Função: (8909) SOLDADO LC 541/2014
Un. Adm: (166944) 10º BATALHAO DE POLICIA MILITAR - VERDAO
A Partir de: 20/10/2015 Até03/11/2015

Processo N.:

Nome: (231267/1) LUIZ HENRIQUE COURINHO ELOI
Cargo/Função: (8909) SOLDADO LC 541/2014
Un. Adm: (175242) 25º BATALHAO DE PM - SEDE-CRISTO REI-VARZEA
A Partir de: 20/10/2015 Até31/10/2015

GRANDE

A Partir de: 20/10/2015 Até31/10/2015

Processo N.:

Nome: (90763/1) OTONIEL FERREIRA DE SOUZA
Cargo/Função: (2226) TERCEIRO SARGENTO LC 541/2014
Un. Adm: (166820) 3º BATALHAO DE POLICIA MILITAR - SEDE - CPA
A Partir de: 23/10/2015 Até06/11/2015

Processo N.:

Nome: (72221/1) PALMIRO DA SILVA MACIEL
Cargo/Função: (2226) TERCEIRO SARGENTO LC 541/2014
Un. Adm: (169366) BATALHAO DE POL. MILITAR DE PROTEÇÃO AMBIENTAL
A Partir de: 22/10/2015 Até19/01/2016

Processo N.:

Nome: (72793/1) REGINALDO REDENTOR DAS NEVES
Cargo/Função: (2226) TERCEIRO SARGENTO LC 541/2014
Un. Adm: (168076) 6º BATALHAO DE POL. MILITAR - CACERES
A Partir de: 21/10/2015 Até19/12/2015

Processo N.:

Nome: (257535/1) RENATA PIMENTA DE MEDEIROS
Cargo/Função: (5349) ANALISTA ADMINISTRATIVO L 10052
Un. Adm: (166464) CORREG.-GERAL DA POLICIA MILITAR
A Partir de: 13/10/2015 Até27/10/2015

Processo N.:

Nome: (107393/1) ROBSON SOARES DA SILVA
Cargo/Função: (8895) CABO LC 541/2014
Un. Adm: (167835) COMANDO REGIONAL V - BARRA DO GARÇAS
A Partir de: 17/10/2015 Até15/12/2015

Processo N.:

Nome: (98550/1) RONI VAN PEREIRA DE OLIVEIRA
Cargo/Função: (8895) CABO LC 541/2014
Un. Adm: (168068) COMANDO REGIONAL VI - CACERES
A Partir de: 22/10/2015 Até19/01/2016

Processo N.:

Nome: (231177/1) TAIS REGINA BERTOL
Cargo/Função: (8909) SOLDADO LC 541/2014
Un. Adm: (166600) COORD. DE COMUNIC. SOCIAL E MARKETING INSTITUCIONAL

A Partir de: 26/10/2015 Até24/11/2015

Processo N.:

Nome: (219999/2) THIAGO BACELLAR GARCIA MACIEL
Cargo/Função: (8909) SOLDADO LC 541/2014
Un. Adm: (168076) 6º BATALHAO DE POL. MILITAR - CACERES
A Partir de: 04/09/2015 Até02/12/2015

Processo N.:

Nome: (50685/1) VILSON BENEDITO DE ARRUDA
Cargo/Função: (2218) SEGUNDO SARGENTO LC 541/2014
Un. Adm: (175714) 18º BATALHAO DE PM - SEDE - PONTES E LACERDA
A Partir de: 14/10/2015 Até12/11/2015

Processo N.:

Nome: (44638/1) WALTER ALVES DO CARMO JUNIOR
Cargo/Função: (2226) TERCEIRO SARGENTO LC 541/2014
Un. Adm: (175838) 13º COMANDO REGIONAL - AGUA BOA - (13º CR)
A Partir de: 22/10/2015 Até20/11/2015

PUBLICADA, REGISTRADA, CUMPRE-SE.
Cuiabá-MT, 04 de Novembro de 2015.
Zaqueu Barbosa
Comandante Geral da PM-MT

CBM**CORPO DE BOMBEIROS MILITAR**

BOLETIM DE PESSOAL/CBM/00132/2015

DE: 04/11/2015

O Comandante Geral do CBM-MT no uso de suas atribuições que lhes são conferidas por lei,

Resolve: DEFERIR

Evento: LICENCA PARA TRATAMENTO DE SAUDE

Processo N.:

Nome: (108910/1) EDILSON DE AQUINO SOUSA JUNIOR
Cargo/Função: (8895) CABO LC 541/2014
Un. Adm: (039926) 2. CIA. INDEP. BOMBEIRO MILITAR (2. CIBM)
A Partir de: 15/10/2015 Até29/10/2015

Processo N.:

Nome: (46023/2) MANOEL FERREIRA DE OLIVEIRA
Cargo/Função: (2196) SUB-TENENTE LC 541/2014
Un. Adm: (039926) 2. CIA. INDEP. BOMBEIRO MILITAR (2. CIBM)
A Partir de: 13/10/2015 Até27/10/2015

Processo N.:

Nome: (52237/1) ROBERT NEVES MONTEIRO
Cargo/Função: (2226) TERCEIRO SARGENTO LC 541/2014
Un. Adm: (039926) 2. CIA. INDEP. BOMBEIRO MILITAR (2. CIBM)
A Partir de: 19/10/2015 Até17/12/2015

PUBLICADA, REGISTRADA, CUMPRE-SE.
Cuiabá-MT, 04 de Novembro de 2015.
Julio Cezar Rodrigues
Comandante Geral do CBM-MT

POLITEC**PERÍCIA OFICIAL E IDENTIFICAÇÃO TÉCNICA**

BOLETIM DE PESSOAL/POLITEC/00327/2015

DE: 04/11/2015

O Diretor Geral da POLITEC no uso de suas atribuições que lhes são conferidas por lei,

Resolve: REMOVER

Evento: REMOCAO

Processo N.:

Nome: (120107/3) MARCELLO VICTOR MONTEIRO DONDO
Cargo/Função: (10910) PERITO CRIMINAL OFICIAL
Para Un. Adm: (159034) GER. DE PERICIAS DE BALISTICA
A Partir de: 28/09/2015

PUBLICADA, REGISTRADA, CUMPRE-SE.
Cuiabá-MT, 04 de Novembro de 2015.
Rubens Sadao Okada
Diretor Geral da POLITEC

BOLETIM DE PESSOAL/POLITEC/00328/2015

DE: 04/11/2015

O Diretor Geral da POLITEC no uso de suas atribuições que lhes são conferidas por lei,

Resolve: DEFERIR

Evento: LICENCA PARA TRATAMENTO DE SAUDE

Processo N.:

Nome: (724/2) ANERINDO ROMUALDO DA SILVA
Cargo/Função: (10987) TECNICO DE NECROPSIA

Un. Adm: (159166) COORD. DE PERICIAS EM VIVOS
A Partir de: 03/11/2015 Até31/01/2016

Processo N.:

Nome: (252663/1) CARLOS ALBERTO GUSSO
Cargo/Função: (6052) TECNICO DESENV ECO SOC L 10177/14
Un. Adm: (159352) GER. DE PROCESSAMENTO DE IDENTIFICAÇÃO CIVIL
A Partir de: 26/10/2015 Até01/11/2015

Processo N.:

Nome: (18825/2) VALTER JOAQUIM DOS SANTOS
Cargo/Função: (3441) PROFESSOR EDUC. BASICA
Un. Adm: (159395) GER. DE CRIMINALISTICA DE RONDONOPOLIS
A Partir de: 28/10/2015 Até26/11/2015

PUBLICADA, REGISTRADA, CUMPRE-SE.
Cuiabá-MT, 04 de Novembro de 2015.
Rubens Sadao Okada
Diretor Geral da POLITEC

SEJUDH

SECRETARIA DE ESTADO DE JUSTIÇA E DIREITOS HUMANOS

BOLETIM DE PESSOAL/SEJUDH/00825/2015

DE: 04/11/2015

O Secretário de Estado de Justiça e Direitos Humanos no uso de suas atribuições que lhes são conferidas por lei,

Resolve: REMOVER
Evento: REMOCAO

Processo N.: 567958/2015

Nome: (257927/1) CAMILLA CAMPOS DA SILVA FONTES
Cargo/Função: (9202) ASSIST. DO SISTEMA SOCIOEDUCATIVO
Para Un. Adm: (162132) GAB. DO SECRETARIO ADJ. DE JUSTIÇA
A Partir de: 26/10/2015

Processo N.: 285460/2015

Nome: (248669/1) ELAINE CAMPOS MARCONCINI
Cargo/Função: (10290) AGENTE SISTEMA PENITENC LC 423
Para Un. Adm: (162639) DIR.DE CADEIA PUBLICA DE VARZEA GRANDE
A Partir de: 22/09/2014

Processo N.: CI nº/GAB-SADH/2015

Nome: (115427/1) ELIANA LOPES DE LIMA
Cargo/Função: (10290) AGENTE SISTEMA PENITENC LC 423
Para Un. Adm: (166103) CONS.EST.DE DEFESA DOS DIREITOS DA PESSOA HUMANA
A Partir de: 28/10/2015

Processo N.: 533741/2015

Nome: (257590/1) TAKAYOSHI KATAGIRI
Cargo/Função: (10280) PROF.NIV.SUP.SIST.PENITENCIARIO
Para Un. Adm: (162418) DIR. DA PENITENC. FEMININA"ANA MARIA DO COUTO MAY"
A Partir de: 16/10/2015

PUBLICADA, REGISTRADA, CUMPRE-SE.
Cuiabá-MT, 04 de Novembro de 2015.
Marcio Frederico de Oliveira Dorileo
Secretário de Estado de Justiça e Direitos Humanos

BOLETIM DE PESSOAL/SEJUDH/00826/2015

DE: 04/11/2015

O Secretário de Estado de Justiça e Direitos Humanos no uso de suas atribuições que lhes são conferidas por lei,

Resolve: CONCEDER
Evento: ADICIONAL NOTURNO

Processo N.: vns

Nome: (251810/1) ADAILTON NUNES VIEIRA
Cargo/Função: (10290) AGENTE SISTEMA PENITENC LC 423
Un. Adm: (162744) DIR.DE CADEIA PUBLICA DE JACIARA
A Partir de: 01/10/2015 Até01/10/2015

Processo N.: vns

Nome: (125577/1) ADELAR LETTI
Cargo/Função: (10290) AGENTE SISTEMA PENITENC LC 423
Un. Adm: (162744) DIR.DE CADEIA PUBLICA DE JACIARA
A Partir de: 01/10/2015 Até01/10/2015

Processo N.: vns

Nome: (130257/4) ADEMAR GOMES LAURINDO
Cargo/Função: (10290) AGENTE SISTEMA PENITENC LC 423
Un. Adm: (162647) DIR.DE CADEIA PUBLICA DE CAMPO NOVO DO PARECIS
A Partir de: 03/10/2015 Até03/10/2015

Processo N.: sol

Nome: (236843/1) ADEMILSON DA SILVA
Cargo/Função: (10290) AGENTE SISTEMA PENITENC LC 423
Un. Adm: (162612) DIR.DE CADEIA PUBLICA DE CACERES
A Partir de: 01/10/2015 Até01/10/2015

Processo N.: sol

Nome: (123466/3) ADEMIR CAMPOS AMBROZIO
Cargo/Função: (10290) AGENTE SISTEMA PENITENC LC 423

Un. Adm: (162612) DIR.DE CADEIA PUBLICA DE CACERES
A Partir de: 01/10/2015 Até01/10/2015

Processo N.: VNS

Nome: (109681/2) AGNO SERGIO SILVA RAMOS
Cargo/Função: (10290) AGENTE SISTEMA PENITENC LC 423
Un. Adm: (162647) DIR.DE CADEIA PUBLICA DE CAMPO NOVO DO PARECIS
A Partir de: 01/10/2015 Até01/10/2015

Processo N.: sol

Nome: (131259/3) ALESSANDRO BORGES DE ARAUJO
Cargo/Função: (10290) AGENTE SISTEMA PENITENC LC 423
Un. Adm: (162965) DIR.DE CADEIA PUBLICA DE JUARA
A Partir de: 01/10/2015 Até01/10/2015

Processo N.: sol

Nome: (248429/1) ALEX DE PAIVA BARBOSA
Cargo/Função: (10290) AGENTE SISTEMA PENITENC LC 423
Un. Adm: (162612) DIR.DE CADEIA PUBLICA DE CACERES
A Partir de: 01/10/2015 Até01/10/2015

Processo N.: sol

Nome: (131101/1) ALEX SANDRO DE LIMA
Cargo/Função: (10290) AGENTE SISTEMA PENITENC LC 423
Un. Adm: (162612) DIR.DE CADEIA PUBLICA DE CACERES
A Partir de: 01/10/2015 Até01/10/2015

Processo N.: sol

Nome: (248633/1) ALEXANDRO PEREIRA DE SOUZA
Cargo/Função: (10290) AGENTE SISTEMA PENITENC LC 423
Un. Adm: (162965) DIR.DE CADEIA PUBLICA DE JUARA
A Partir de: 01/10/2015 Até01/10/2015

Processo N.: vns

Nome: (243428/1) ALEXSANDRO LEITE
Cargo/Função: (10290) AGENTE SISTEMA PENITENC LC 423
Un. Adm: (162680) DIR.DE CADEIA PUBLICA DE ALTA FLORESTA
A Partir de: 01/10/2015 Até01/10/2015

Processo N.: sol

Nome: (138515/1) ALFREDO DE MIRANDA FILHO
Cargo/Função: (10290) AGENTE SISTEMA PENITENC LC 423
Un. Adm: (162612) DIR.DE CADEIA PUBLICA DE CACERES
A Partir de: 01/10/2019 Até01/10/2019

Processo N.: sol

Nome: (118053/1) ALISSON DE SOUZA OLIVEIRA
Cargo/Função: (10290) AGENTE SISTEMA PENITENC LC 423
Un. Adm: (163090) DIR.DE CADEIA PUBLICA DE SAO JOSE DO RIO CLARO
A Partir de: 01/10/2015 Até01/10/2015

Processo N.: vns

Nome: (233524/1) ALZIRENE FAUSTINO TEIXEIRA
Cargo/Função: (10290) AGENTE SISTEMA PENITENC LC 423
Un. Adm: (162744) DIR.DE CADEIA PUBLICA DE JACIARA
A Partir de: 01/10/2015 Até01/10/2015

Processo N.: sol

Nome: (70279/6) ANA CRISTINA DO NASCIMENTO
Cargo/Função: (10290) AGENTE SISTEMA PENITENC LC 423
Un. Adm: (163031) DIR.DE CADEIA PUBLICA DE PEDRA PRETA
A Partir de: 01/10/2015 Até01/10/2015

Processo N.: vns

Nome: (248041/1) ANA LUIZA DE ARAUJO DA SILVA
Cargo/Função: (10290) AGENTE SISTEMA PENITENC LC 423
Un. Adm: (162612) DIR.DE CADEIA PUBLICA DE CACERES
A Partir de: 01/10/2015 Até01/10/2015

Processo N.: vns

Nome: (233401/1) ANDERSON FERREIRA GARCIA
Cargo/Função: (10290) AGENTE SISTEMA PENITENC LC 423
Un. Adm: (162612) DIR.DE CADEIA PUBLICA DE CACERES
A Partir de: 01/10/2015 Até01/10/2015

Processo N.: sol

Nome: (251891/1) ANDERSON SAMPAIO MIRANDA
Cargo/Função: (10290) AGENTE SISTEMA PENITENC LC 423
Un. Adm: (162612) DIR.DE CADEIA PUBLICA DE CACERES
A Partir de: 01/10/2015 Até01/10/2015

Processo N.: vns

Nome: (134114/5) ANDRE DA SILVA LIRA
Cargo/Função: (10290) AGENTE SISTEMA PENITENC LC 423
Un. Adm: (162647) DIR.DE CADEIA PUBLICA DE CAMPO NOVO DO PARECIS
A Partir de: 01/10/2015 Até01/10/2015

Processo N.: vns

Nome: (118048/1) ANGELA APARECIDA DE ABREU
Cargo/Função: (10290) AGENTE SISTEMA PENITENC LC 423
Un. Adm: (163082) DIR.DE CADEIA PUBLICA DE ROSARIO OESTE
A Partir de: 01/10/2015 Até01/10/2015

Processo N.: sol

Nome: (33463/14) ANTONIO FERREIRA DA SILVA
Cargo/Função: (10290) AGENTE SISTEMA PENITENC LC 423
Un. Adm: (162965) DIR.DE CADEIA PUBLICA DE JUARA
A Partir de: 01/10/2015 Até01/10/2015

Processo N.: sol

Nome: (236967/1) ARLINDO SANABRIA OLIVEIRA
Cargo/Função: (10290) AGENTE SISTEMA PENITENC LC 423
Un. Adm: (162612) DIR.DE CADEIA PUBLICA DE CACERES
A Partir de: 01/10/2015 Até01/10/2015

Processo N.: sol

Nome: (115430/1) ARMANDO PEREIRA DA SILVA
Cargo/Função: (10290) AGENTE SISTEMA PENITENC LC 423
Un. Adm: (162922) DIR.DE CADEIA PUBLICA DE D.AQUINO
A Partir de: 01/10/2015 Até01/10/2015

Processo N.: sol

Nome: (126622/1) ASDRUBAL ALEXANDER NASCIMENTO LAGES
Cargo/Função: (10290) AGENTE SISTEMA PENITENC LC 423
Un. Adm: (162612) DIR.DE CADEIA PUBLICA DE CACERES
A Partir de: 15/10/2015 Até15/10/2015

Processo N.: sol

Nome: (127813/1) ASENCLEVER PEREIRA CAIXETA
Cargo/Função: (10290) AGENTE SISTEMA PENITENC LC 423
Un. Adm: (162612) DIR.DE CADEIA PUBLICA DE CACERES
A Partir de: 01/10/2015 Até01/10/2015

Processo N.: sol

Nome: (232546/1) BENEDITO DOS SANTOS E SILVA
Cargo/Função: (10290) AGENTE SISTEMA PENITENC LC 423
Un. Adm: (162612) DIR.DE CADEIA PUBLICA DE CACERES
A Partir de: 01/10/2015 Até01/10/2015

Processo N.: vns

Nome: (76445/5) BERENICE BARROSO MACHADO
Cargo/Função: (10290) AGENTE SISTEMA PENITENC LC 423
Un. Adm: (163082) DIR.DE CADEIA PUBLICA DE ROSARIO OESTE
A Partir de: 01/10/2015 Até01/10/2015

Processo N.: vns

Nome: (232190/1) BLEY EWELSON COSTA
Cargo/Função: (10290) AGENTE SISTEMA PENITENC LC 423
Un. Adm: (162647) DIR.DE CADEIA PUBLICA DE CAMPO NOVO DO PARECIS
A Partir de: 01/10/2015 Até01/10/2015

Processo N.: sol

Nome: (220975/2) CARLOS ALEXANDRE SANTOS CARRENHO
Cargo/Função: (10290) AGENTE SISTEMA PENITENC LC 423
Un. Adm: (162965) DIR.DE CADEIA PUBLICA DE JUARA
A Partir de: 01/10/2015 Até01/10/2015

Processo N.: vns

Nome: (226189/4) CARMELINO CRISTINO DE ALMEIDA
Cargo/Função: (10290) AGENTE SISTEMA PENITENC LC 423
Un. Adm: (162647) DIR.DE CADEIA PUBLICA DE CAMPO NOVO DO PARECIS
A Partir de: 01/10/2015 Até01/10/2015

Processo N.: vns

Nome: (122437/1) CATIA ANTONIA PEREIRA
Cargo/Função: (10290) AGENTE SISTEMA PENITENC LC 423
Un. Adm: (163082) DIR.DE CADEIA PUBLICA DE ROSARIO OESTE
A Partir de: 01/10/2015 Até01/10/2015

Processo N.: vns

Nome: (241815/1) CECILIA CATARINA DE CAMPOS
Cargo/Função: (10290) AGENTE SISTEMA PENITENC LC 423
Un. Adm: (162760) DIR.DE CADEIA PUBLICA DE LUCAS DO RIO VERDE
A Partir de: 01/10/2015 Até01/10/2015

Processo N.: vns

Nome: (86174/1) CELSO APARECIDO LEITE BARBOSA
Cargo/Função: (10290) AGENTE SISTEMA PENITENC LC 423
Un. Adm: (162612) DIR.DE CADEIA PUBLICA DE CACERES
A Partir de: 01/10/2015 Até01/10/2015

Processo N.: sol

Nome: (118674/1) CELSO FIGUEIREDO DA SILVA
Cargo/Função: (10290) AGENTE SISTEMA PENITENC LC 423
Un. Adm: (162612) DIR.DE CADEIA PUBLICA DE CACERES
A Partir de: 01/10/2015 Até01/10/2015

Processo N.: sol

Nome: (248692/1) CERLON PEREIRA COELHO
Cargo/Função: (10290) AGENTE SISTEMA PENITENC LC 423
Un. Adm: (162612) DIR.DE CADEIA PUBLICA DE CACERES
A Partir de: 20/10/2015 Até20/10/2015

Processo N.: vns

Nome: (53566/12) CILENE MATEUS DA SILVA
Cargo/Função: (10290) AGENTE SISTEMA PENITENC LC 423
Un. Adm: (162680) DIR.DE CADEIA PUBLICA DE ALTA FLORESTA
A Partir de: 01/10/2015 Até01/10/2015

Processo N.: vns

Nome: (139595/1) CLAUDIA CONCEICAO COSTA FERREIRA
Cargo/Função: (10290) AGENTE SISTEMA PENITENC LC 423
Un. Adm: (162612) DIR.DE CADEIA PUBLICA DE CACERES
A Partir de: 01/10/2015 Até01/10/2015

Processo N.: sol

Nome: (233744/1) CLAUDINEI VILELA DA SILVA
Cargo/Função: (10290) AGENTE SISTEMA PENITENC LC 423
Un. Adm: (162965) DIR.DE CADEIA PUBLICA DE JUARA
A Partir de: 01/10/2015 Até01/10/2015

Processo N.: vns

Nome: (138516/1) CLAUDINETE DE LIMA PINTO
Cargo/Função: (10290) AGENTE SISTEMA PENITENC LC 423
Un. Adm: (162612) DIR.DE CADEIA PUBLICA DE CACERES
A Partir de: 01/10/2015 Até01/10/2015

Processo N.: vns

Nome: (115971/1) CLAUDIO RAMOS DE CASTRO
Cargo/Função: (10290) AGENTE SISTEMA PENITENC LC 423
Un. Adm: (162612) DIR.DE CADEIA PUBLICA DE CACERES
A Partir de: 01/10/2015 Até01/10/2015

Processo N.: sol

Nome: (251912/1) CLAYTON CLEZE NERES FERREIRA
Cargo/Função: (10290) AGENTE SISTEMA PENITENC LC 423
Un. Adm: (163031) DIR.DE CADEIA PUBLICA DE PEDRA PRETA
A Partir de: 01/10/2015 Até01/10/2015

Processo N.: sol

Nome: (75420/5) CLEBER EDUARDO TREVIZAN
Cargo/Função: (10290) AGENTE SISTEMA PENITENC LC 423
Un. Adm: (163031) DIR.DE CADEIA PUBLICA DE PEDRA PRETA
A Partir de: 01/10/2015 Até01/10/2015

Processo N.: sol

Nome: (52787/4) CLEIDE DOS SANTOS ANICETO
Cargo/Função: (10290) AGENTE SISTEMA PENITENC LC 423
Un. Adm: (162922) DIR.DE CADEIA PUBLICA DE D.AQUINO
A Partir de: 01/10/2015 Até01/10/2015

Processo N.: vns

Nome: (251045/1) CLEIDE MARCIA GIMENEZ BARBOSA CEBALHO
Cargo/Função: (10290) AGENTE SISTEMA PENITENC LC 423
Un. Adm: (162612) DIR.DE CADEIA PUBLICA DE CACERES
A Partir de: 01/10/2015 Até01/10/2015

Processo N.: sol

Nome: (128100/3) CLEITON BEVILACQUA DAMBROZ
Cargo/Função: (10290) AGENTE SISTEMA PENITENC LC 423
Un. Adm: (162965) DIR.DE CADEIA PUBLICA DE JUARA
A Partir de: 01/10/2015 Até01/10/2015

Processo N.: sol

Nome: (248472/1) CLEODIOMAR DA COSTA BARBOSA
Cargo/Função: (10290) AGENTE SISTEMA PENITENC LC 423
Un. Adm: (162612) DIR.DE CADEIA PUBLICA DE CACERES
A Partir de: 01/10/2015 Até01/10/2015

Processo N.: vns

Nome: (241812/1) DACIO JOSE DE ALMEIDA
Cargo/Função: (10290) AGENTE SISTEMA PENITENC LC 423
Un. Adm: (162760) DIR.DE CADEIA PUBLICA DE LUCAS DO RIO VERDE
A Partir de: 04/10/2015 Até04/10/2015

Processo N.: sol

Nome: (233722/1) DANIEL ALEXANDRE DA SILVA
Cargo/Função: (10290) AGENTE SISTEMA PENITENC LC 423
Un. Adm: (163031) DIR.DE CADEIA PUBLICA DE PEDRA PRETA
A Partir de: 01/10/2015 Até01/10/2015

Processo N.: sol

Nome: (44184/1) DANIEL GUIMARAES CALDAS
Cargo/Função: (10290) AGENTE SISTEMA PENITENC LC 423
Un. Adm: (172650) COORD. DE ENSINO PENITENCIARIO
A Partir de: 01/10/2015 Até01/10/2015

Processo N.: vns

Nome: (72965/4) DAUMA KATIUSCIA SILVA
Cargo/Função: (10290) AGENTE SISTEMA PENITENC LC 423
Un. Adm: (162744) DIR.DE CADEIA PUBLICA DE JACIARA
A Partir de: 01/10/2015 Até01/10/2015

Processo N.: vns

Nome: (115970/1) DAVID ATALA SOBRINHO
Cargo/Função: (10290) AGENTE SISTEMA PENITENC LC 423
Un. Adm: (162612) DIR.DE CADEIA PUBLICA DE CACERES
A Partir de: 01/10/2015 Até01/10/2015

Processo N.: sol

Nome: (115908/1) DESSI SANTOS DE OLIVEIRA
Cargo/Função: (10290) AGENTE SISTEMA PENITENC LC 423
Un. Adm: (162612) DIR.DE CADEIA PUBLICA DE CACERES
A Partir de: 01/10/2015 Até01/10/2015

Processo N.: vns

Nome: (250387/1) DIONE GLENDER ROCHA SILVA
Cargo/Função: (10290) AGENTE SISTEMA PENITENC LC 423
Un. Adm: (162647) DIR.DE CADEIA PUBLICA DE CAMPO NOVO DO PARECIS
A Partir de: 01/10/2015 Até01/10/2015

Processo N.: sol

Nome: (44187/1) DULCINEIA FRANCISCA DE ARRUDA
Cargo/Função: (10290) AGENTE SISTEMA PENITENC LC 423
Un. Adm: (172650) COORD. DE ENSINO PENITENCIARIO
A Partir de: 01/10/2015 Até01/10/2015

Processo N.: vns

Nome: (233972/1) DYONAT RODOVALHO FARIAS
Cargo/Função: (10290) AGENTE SISTEMA PENITENC LC 423
Un. Adm: (162744) DIR.DE CADEIA PUBLICA DE JACIARA
A Partir de: 01/10/2015 Até01/10/2015

Processo N.: sol

Nome: (248609/1) EDERSON PEDRO NUNES MOTA
Cargo/Função: (10290) AGENTE SISTEMA PENITENC LC 423
Un. Adm: (162612) DIR.DE CADEIA PUBLICA DE CACERES
A Partir de: 01/10/2015 Até01/10/2015

Processo N.: sol

Nome: (232178/1) EDIANE DA SILVA CAMPOS
Cargo/Função: (10290) AGENTE SISTEMA PENITENC LC 423
Un. Adm: (162612) DIR.DE CADEIA PUBLICA DE CACERES
A Partir de: 01/10/2015 Até01/10/2015

Processo N.: sol

Nome: (115438/1) EDILMA ALVES PEREIRA
Cargo/Função: (10290) AGENTE SISTEMA PENITENC LC 423

Un. Adm: (163031) DIR.DE CADEIA PUBLICA DE PEDRA PRETA
A Partir de: 01/10/2015 Até01/10/2015

Processo N.: sol

Nome: (233174/1) EDILSON RIBEIRO
Cargo/Função: (10290) AGENTE SISTEMA PENITENC LC 423
Un. Adm: (162612) DIR.DE CADEIA PUBLICA DE CACERES
A Partir de: 01/10/2015 Até01/10/2015

Processo N.: vns

Nome: (138673/2) EDMILSON FERREIRA SANTOS
Cargo/Função: (10290) AGENTE SISTEMA PENITENC LC 423
Un. Adm: (162760) DIR.DE CADEIA PUBLICA DE LUCAS DO RIO VERDE
A Partir de: 01/10/2015 Até01/10/2015

Processo N.: sol

Nome: (232432/1) EDNEI ALMEIDA CARLINO
Cargo/Função: (10290) AGENTE SISTEMA PENITENC LC 423
Un. Adm: (162612) DIR.DE CADEIA PUBLICA DE CACERES
A Partir de: 01/10/2015 Até01/10/2015

Processo N.: vns

Nome: (44175/1) EDSON TELES DO COUTO
Cargo/Função: (10290) AGENTE SISTEMA PENITENC LC 423
Un. Adm: (162760) DIR.DE CADEIA PUBLICA DE LUCAS DO RIO VERDE
A Partir de: 04/10/2015 Até04/10/2015

Processo N.: vns

Nome: (232517/1) ELESSANDRO JAMIRO NETO
Cargo/Função: (10290) AGENTE SISTEMA PENITENC LC 423
Un. Adm: (162760) DIR.DE CADEIA PUBLICA DE LUCAS DO RIO VERDE
A Partir de: 01/10/2015 Até01/10/2015

Processo N.: vns

Nome: (117358/1) ELIANA AUGUSTA BOTELHO
Cargo/Função: (10290) AGENTE SISTEMA PENITENC LC 423
Un. Adm: (162612) DIR.DE CADEIA PUBLICA DE CACERES
A Partir de: 01/10/2015 Até01/10/2015

Processo N.: vns

Nome: (219127/2) ELIAS FRANCISCO BALBINO
Cargo/Função: (10290) AGENTE SISTEMA PENITENC LC 423
Un. Adm: (162485) SUBDIR. DA PENITENCIARIA DE RONDONOPOLIS
A Partir de: 01/10/2015 Até01/10/2015

Processo N.: sol

Nome: (100957/35) ELIDA GOMES LEITE
Cargo/Função: (10290) AGENTE SISTEMA PENITENC LC 423
Un. Adm: (162612) DIR.DE CADEIA PUBLICA DE CACERES
A Partir de: 01/10/2015 Até01/10/2015

Processo N.: sol

Nome: (114894/1) ELIEZER VITORINO DA SILVA
Cargo/Função: (10290) AGENTE SISTEMA PENITENC LC 423
Un. Adm: (172650) COORD. DE ENSINO PENITENCIARIO
A Partir de: 01/10/2015 Até01/10/2015

Processo N.: vns

Nome: (233088/1) ELISANGELA DE MACEDO LOPES
Cargo/Função: (10290) AGENTE SISTEMA PENITENC LC 423
Un. Adm: (162760) DIR.DE CADEIA PUBLICA DE LUCAS DO RIO VERDE
A Partir de: 01/10/2015 Até01/10/2015

Processo N.: vns

Nome: (96791/5) ELIZEU PAULO DE SOUZA
Cargo/Função: (10290) AGENTE SISTEMA PENITENC LC 423
Un. Adm: (162680) DIR.DE CADEIA PUBLICA DE ALTA FLORESTA
A Partir de: 01/10/2015 Até01/10/2015

Processo N.: sol

Nome: (85367/1) ENEAS SUZARTE DA SILVA NETO
Cargo/Função: (10290) AGENTE SISTEMA PENITENC LC 423
Un. Adm: (172650) COORD. DE ENSINO PENITENCIARIO
A Partir de: 01/10/2015 Até01/10/2015

Processo N.: sol

Nome: (133655/3) ENEVILTON DELUQUI
Cargo/Função: (10290) AGENTE SISTEMA PENITENC LC 423
Un. Adm: (162612) DIR.DE CADEIA PUBLICA DE CACERES
A Partir de: 01/10/2015 Até01/10/2015

Processo N.: sol

Nome: (115880/1) EROS JOSE AGUIAR SILVA
Cargo/Função: (10290) AGENTE SISTEMA PENITENC LC 423
Un. Adm: (163031) DIR.DE CADEIA PUBLICA DE PEDRA PRETA
A Partir de: 01/10/2015 Até01/10/2015

Processo N.: vns

Nome: (79507/1) EUDES ALVES SANTANA
Cargo/Função: (9229) AUX. SISTEMA SOCIOEDUCATIVO
Un. Adm: (162205) DIR. DO CENTRO SOCIOEDUCATIVO - POLO CUIABA
A Partir de: 01/10/2015 Até01/10/2015

Processo N.: sol

Nome: (38809/1) EVA DOS SANTOS GONCALVES
Cargo/Função: (10290) AGENTE SISTEMA PENITENC LC 423
Un. Adm: (172650) COORD. DE ENSINO PENITENCIARIO
A Partir de: 01/10/2015 Até01/10/2015

Processo N.: vns

Nome: (250461/1) EVANILDO DE ARRUDA RODRIGUES
Cargo/Função: (10290) AGENTE SISTEMA PENITENC LC 423
Un. Adm: (162647) DIR.DE CADEIA PUBLICA DE CAMPO NOVO DO PARECIS
A Partir de: 01/10/2015 Até01/10/2015

Processo N.: sol

Nome: (248622/1) EVERTON RODRIGO RIBEIRO
Cargo/Função: (10290) AGENTE SISTEMA PENITENC LC 423
Un. Adm: (162612) DIR.DE CADEIA PUBLICA DE CACERES
A Partir de: 25/10/2015 Até25/10/2015

Processo N.: sol

Nome: (248435/1) FELIPE GARCEZ LEITE
Cargo/Função: (10290) AGENTE SISTEMA PENITENC LC 423
Un. Adm: (163090) DIR.DE CADEIA PUBLICA DE SAO JOSE DO RIO CLARO
A Partir de: 01/10/2015 Até01/10/2015

Processo N.: sol

Nome: (118107/1) FLAVIA SIBELE DE OLIVEIRA
Cargo/Função: (10290) AGENTE SISTEMA PENITENC LC 423
Un. Adm: (162922) DIR.DE CADEIA PUBLICA DE D.AQUINO
A Partir de: 01/10/2015 Até01/10/2015

Processo N.: sol

Nome: (233739/1) FLAVIO JOSE DA SILVA POMPEU
Cargo/Função: (10290) AGENTE SISTEMA PENITENC LC 423
Un. Adm: (162965) DIR.DE CADEIA PUBLICA DE JUARA
A Partir de: 01/10/2015 Até01/10/2015

Processo N.: vns

Nome: (142116/3) FLAVIO PEREIRA BATISTA
Cargo/Função: (10290) AGENTE SISTEMA PENITENC LC 423
Un. Adm: (162760) DIR.DE CADEIA PUBLICA DE LUCAS DO RIO VERDE
A Partir de: 01/10/2015 Até01/10/2015

Processo N.: vns

Nome: (70984/5) FRANCIONE MARTINELLI DA SILVA
Cargo/Função: (10290) AGENTE SISTEMA PENITENC LC 423
Un. Adm: (163082) DIR.DE CADEIA PUBLICA DE ROSARIO OESTE
A Partir de: 01/10/2015 Até01/10/2015

Processo N.: vns

Nome: (138541/1) FRANCISKELY CAMPOS MOREIRA
Cargo/Função: (10290) AGENTE SISTEMA PENITENC LC 423
Un. Adm: (162612) DIR.DE CADEIA PUBLICA DE CACERES
A Partir de: 01/10/2015 Até01/10/2015

Processo N.: sol

Nome: (232601/1) GABRIEL ALVES SILVEIRA SILVA
Cargo/Função: (10290) AGENTE SISTEMA PENITENC LC 423
Un. Adm: (162922) DIR.DE CADEIA PUBLICA DE D.AQUINO
A Partir de: 01/10/2015 Até01/10/2015

Processo N.: vns

Nome: (80890/1) GENESIO CONSTANCIO DA SILVA
Cargo/Função: (9202) ASSIST. DO SISTEMA SOCIOEDUCATIVO
Un. Adm: (162221) GER. DA UNIDADE DE INTERNAÇÃO MASCULINA
A Partir de: 01/10/2015 Até01/10/2015

Processo N.: vns

Nome: (236840/1) GENILDA PEREIRA DE SOUZA
Cargo/Função: (10290) AGENTE SISTEMA PENITENC LC 423
Un. Adm: (162612) DIR.DE CADEIA PUBLICA DE CACERES
A Partir de: 01/10/2015 Até01/10/2015

Processo N.: sol

Nome: (232309/1) GEOVAN VENANCIO ROCHA
Cargo/Função: (10290) AGENTE SISTEMA PENITENC LC 423
Un. Adm: (162965) DIR.DE CADEIA PUBLICA DE JUARA
A Partir de: 01/10/2015 Até01/10/2015

Processo N.: sol

Nome: (125266/1) GESICLEBER SILVA BRITO
Cargo/Função: (10290) AGENTE SISTEMA PENITENC LC 423
Un. Adm: (162922) DIR.DE CADEIA PUBLICA DE D.AQUINO
A Partir de: 01/10/2015 Até01/10/2015

Processo N.: vns

Nome: (248578/1) GILBERTO FERREIRA LISBOA
Cargo/Função: (10290) AGENTE SISTEMA PENITENC LC 423
Un. Adm: (162680) DIR.DE CADEIA PUBLICA DE ALTA FLORESTA
A Partir de: 01/10/2015 Até01/10/2015

Processo N.: vns

Nome: (248005/1) GILBERTO SOARES DE OLIVEIRA
Cargo/Função: (10290) AGENTE SISTEMA PENITENC LC 423
Un. Adm: (162680) DIR.DE CADEIA PUBLICA DE ALTA FLORESTA
A Partir de: 01/10/2015 Até01/10/2015

Processo N.: vns

Nome: (122205/1) GILSON GETULIO DA SILVA
Cargo/Função: (10290) AGENTE SISTEMA PENITENC LC 423
Un. Adm: (163082) DIR.DE CADEIA PUBLICA DE ROSARIO OESTE
A Partir de: 01/10/2015 Até01/10/2015

Processo N.: sol

Nome: (68650/2) GILSON GUEDES DA SILVA
Cargo/Função: (10290) AGENTE SISTEMA PENITENC LC 423
Un. Adm: (163031) DIR.DE CADEIA PUBLICA DE PEDRA PRETA
A Partir de: 01/10/2015 Até01/10/2015

Processo N.: sol

Nome: (115423/1) GILSON SIRINO DA SILVA
Cargo/Função: (10290) AGENTE SISTEMA PENITENC LC 423
Un. Adm: (162922) DIR.DE CADEIA PUBLICA DE D.AQUINO
A Partir de: 01/10/2015 Até01/10/2015

Processo N.: vns

Nome: (248062/1) GIOVANE MATOS DA SILVA
Cargo/Função: (10290) AGENTE SISTEMA PENITENC LC 423
Un. Adm: (162680) DIR.DE CADEIA PUBLICA DE ALTA FLORESTA
A Partir de: 01/10/2015 Até01/10/2015

Processo N.: vns
 Nome: (250374/1) GIOVANI DE SOUZA BRITO
 Cargo/Função: (10290) AGENTE SISTEMA PENITENC LC 423
 Un. Adm: (162647) DIR.DE CADEIA PUBLICA DE CAMPO NOVO DO PARECIS
 A Partir de: 01/10/2015 Até01/10/2015

Processo N.: sol
 Nome: (233402/1) GONCALO RODRIGUES NOGUEIRA
 Cargo/Função: (10290) AGENTE SISTEMA PENITENC LC 423
 Un. Adm: (162922) DIR.DE CADEIA PUBLICA DE D.AQUINO
 A Partir de: 01/10/2015 Até01/10/2015

Processo N.: vns
 Nome: (236888/1) GRAZIELA MOURA STRAPAZZON
 Cargo/Função: (10290) AGENTE SISTEMA PENITENC LC 423
 Un. Adm: (162760) DIR.DE CADEIA PUBLICA DE LUCAS DO RIO VERDE
 A Partir de: 01/10/2015 Até01/10/2015

Processo N.: vns
 Nome: (251758/1) GUILHERME DE OLIVEIRA LIMA
 Cargo/Função: (10290) AGENTE SISTEMA PENITENC LC 423
 Un. Adm: (162744) DIR.DE CADEIA PUBLICA DE JACIARA
 A Partir de: 01/10/2015 Até01/10/2015

Processo N.: vns
 Nome: (251736/1) HAYCKEL MICHEL DE ALMEIDA E SILVA
 Cargo/Função: (10290) AGENTE SISTEMA PENITENC LC 423
 Un. Adm: (163082) DIR.DE CADEIA PUBLICA DE ROSARIO OESTE
 A Partir de: 01/10/2015 Até01/10/2015

Processo N.: sol
 Nome: (248613/1) HELDER PEREIRA PILATI
 Cargo/Função: (10290) AGENTE SISTEMA PENITENC LC 423
 Un. Adm: (163090) DIR.DE CADEIA PUBLICA DE SAO JOSE DO RIO CLARO
 A Partir de: 31/10/2015 Até31/10/2015

Processo N.: vns
 Nome: (125258/1) INES CONCEICAO MIRANDA SILVA
 Cargo/Função: (10290) AGENTE SISTEMA PENITENC LC 423
 Un. Adm: (162612) DIR.DE CADEIA PUBLICA DE CACERES
 A Partir de: 01/10/2015 Até01/10/2015

Processo N.: sol
 Nome: (234140/1) ISAIAS DE JESUS SILVA
 Cargo/Função: (10290) AGENTE SISTEMA PENITENC LC 423
 Un. Adm: (163031) DIR.DE CADEIA PUBLICA DE PEDRA PRETA
 A Partir de: 01/10/2015 Até01/10/2015

Processo N.: vns
 Nome: (251162/1) ITALO BRUNO BRITO DE ARRUDA
 Cargo/Função: (10290) AGENTE SISTEMA PENITENC LC 423
 Un. Adm: (163082) DIR.DE CADEIA PUBLICA DE ROSARIO OESTE
 A Partir de: 01/10/2015 Até01/10/2015

Processo N.: sol
 Nome: (115324/1) JANETH DE ALMEIDA CAMPOS
 Cargo/Função: (10290) AGENTE SISTEMA PENITENC LC 423
 Un. Adm: (190012) DIR. DE ENSINO PENITENCIARIO
 A Partir de: 01/10/2015 Até01/10/2015

Processo N.: sol
 Nome: (127085/4) JAQUELINE DOS SANTOS PAIM
 Cargo/Função: (10290) AGENTE SISTEMA PENITENC LC 423
 Un. Adm: (162965) DIR.DE CADEIA PUBLICA DE JUARA
 A Partir de: 01/10/2015 Até01/10/2015

Processo N.: vns
 Nome: (251898/1) JARBAS MARTINS DE CASTRO
 Cargo/Função: (10290) AGENTE SISTEMA PENITENC LC 423
 Un. Adm: (162647) DIR.DE CADEIA PUBLICA DE CAMPO NOVO DO PARECIS
 A Partir de: 01/10/2015 Até01/10/2015

Processo N.: vns
 Nome: (265290/1) JEFFERSON DA SILVA MARQUES
 Cargo/Função: (10290) AGENTE SISTEMA PENITENC LC 423
 Un. Adm: (162647) DIR.DE CADEIA PUBLICA DE CAMPO NOVO DO PARECIS
 A Partir de: 01/10/2015 Até01/10/2015

Processo N.: vns
 Nome: (233185/1) JEFFERSON FLAVIO DOS REIS
 Cargo/Função: (10290) AGENTE SISTEMA PENITENC LC 423
 Un. Adm: (162612) DIR.DE CADEIA PUBLICA DE CACERES
 A Partir de: 01/10/2015 Até01/10/2015

Processo N.: sol
 Nome: (217782/2) JESSE SILVA DOS SANTOS
 Cargo/Função: (10290) AGENTE SISTEMA PENITENC LC 423
 Un. Adm: (162612) DIR.DE CADEIA PUBLICA DE CACERES
 A Partir de: 01/10/2015 Até01/10/2015

Processo N.: vns
 Nome: (124555/1) JESUINO MOREIRA LEMES
 Cargo/Função: (10290) AGENTE SISTEMA PENITENC LC 423
 Un. Adm: (163082) DIR.DE CADEIA PUBLICA DE ROSARIO OESTE
 A Partir de: 01/10/2015 Até01/10/2015

Processo N.: sol
 Nome: (52150/2) JOAO ADOLFO NOGUEIRA GARCIA
 Cargo/Função: (10290) AGENTE SISTEMA PENITENC LC 423
 Un. Adm: (162612) DIR.DE CADEIA PUBLICA DE CACERES
 A Partir de: 01/10/2015 Até01/10/2015

Processo N.: sol
 Nome: (217773/2) JOAO BATISTA RODRIGUES
 Cargo/Função: (10290) AGENTE SISTEMA PENITENC LC 423

Un. Adm: (162612) DIR.DE CADEIA PUBLICA DE CACERES
 A Partir de: 01/10/2015 Até01/10/2015

Processo N.: vns
 Nome: (109800/5) JOAO BOSCO DA SILVA BORGES
 Cargo/Função: (10290) AGENTE SISTEMA PENITENC LC 423
 Un. Adm: (162760) DIR.DE CADEIA PUBLICA DE LUCAS DO RIO VERDE
 A Partir de: 01/10/2015 Até01/10/2015

Processo N.: vns
 Nome: (233361/1) JOAO ENELCIDIO DA SILVA
 Cargo/Função: (10290) AGENTE SISTEMA PENITENC LC 423
 Un. Adm: (162612) DIR.DE CADEIA PUBLICA DE CACERES
 A Partir de: 01/10/2015 Até01/10/2015

Processo N.: sol
 Nome: (248038/1) JOAO GILBERTO DE OLIVEIRA SOUSA RAGI
 Cargo/Função: (10290) AGENTE SISTEMA PENITENC LC 423
 Un. Adm: (162612) DIR.DE CADEIA PUBLICA DE CACERES
 A Partir de: 01/10/2015 Até01/10/2015

Processo N.: vns
 Nome: (81148/1) JOAO JOSE DE OLIVEIRA
 Cargo/Função: (9229) AUX. SISTEMA SOCIOEDUCATIVO
 Un. Adm: (162205) DIR. DO CENTRO SOCIOEDUCATIVO - POLO CUIABA
 A Partir de: 01/10/2015 Até01/10/2015

Processo N.: sol
 Nome: (130483/1) JOAO NUNES BRAGA
 Cargo/Função: (10290) AGENTE SISTEMA PENITENC LC 423
 Un. Adm: (172650) COORD. DE ENSINO PENITENCIARIO
 A Partir de: 01/10/2015 Até01/10/2015

Processo N.: vns
 Nome: (233970/1) JOAO PAULO DA SILVA
 Cargo/Função: (10290) AGENTE SISTEMA PENITENC LC 423
 Un. Adm: (162647) DIR.DE CADEIA PUBLICA DE CAMPO NOVO DO PARECIS
 A Partir de: 01/10/2015 Até01/10/2015

Processo N.: sol
 Nome: (125265/1) JOAO VIEIRA DOS SANTOS FILHO
 Cargo/Função: (10290) AGENTE SISTEMA PENITENC LC 423
 Un. Adm: (163031) DIR.DE CADEIA PUBLICA DE PEDRA PRETA
 A Partir de: 01/10/2015 Até01/10/2015

Processo N.: sol
 Nome: (251917/1) JOCELIO REZENDE DA SILVA
 Cargo/Função: (10290) AGENTE SISTEMA PENITENC LC 423
 Un. Adm: (163031) DIR.DE CADEIA PUBLICA DE PEDRA PRETA
 A Partir de: 01/10/2015 Até01/10/2015

Processo N.: sol
 Nome: (44170/1) JOEL DE OLIVEIRA DIAS
 Cargo/Função: (10290) AGENTE SISTEMA PENITENC LC 423
 Un. Adm: (162612) DIR.DE CADEIA PUBLICA DE CACERES
 A Partir de: 01/10/2015 Até01/10/2015

Processo N.: vns
 Nome: (80709/1) JOEL DOS SANTOS AMORIM
 Cargo/Função: (9247) AGENTE SOC. DO SISTEMA SOCIOEDUCATIVO
 Un. Adm: (162205) DIR. DO CENTRO SOCIOEDUCATIVO - POLO CUIABA
 A Partir de: 01/10/2015 Até01/10/2015

Processo N.: sol
 Nome: (233202/1) JORGE FIALHO MIDON JUNIOR
 Cargo/Função: (10290) AGENTE SISTEMA PENITENC LC 423
 Un. Adm: (163090) DIR.DE CADEIA PUBLICA DE SAO JOSE DO RIO CLARO
 A Partir de: 01/10/2015 Até01/10/2015

Processo N.: sol
 Nome: (85327/2) JOSE ABADE DA SILVA
 Cargo/Função: (10290) AGENTE SISTEMA PENITENC LC 423
 Un. Adm: (190012) DIR. DE ENSINO PENITENCIARIO
 A Partir de: 01/10/2015 Até01/10/2015

Processo N.: vns
 Nome: (127084/4) JOSE ANTONIO PEREIRA DE OLIVEIRA
 Cargo/Função: (10290) AGENTE SISTEMA PENITENC LC 423
 Un. Adm: (162647) DIR.DE CADEIA PUBLICA DE CAMPO NOVO DO PARECIS
 A Partir de: 01/10/2015 Até01/10/2015

Processo N.: vns
 Nome: (233109/1) JOSE DA SILVA CAVALHER
 Cargo/Função: (10290) AGENTE SISTEMA PENITENC LC 423
 Un. Adm: (162680) DIR.DE CADEIA PUBLICA DE ALTA FLORESTA
 A Partir de: 01/10/2015 Até01/10/2015

Processo N.: sol
 Nome: (232277/1) JOSE MARCELO DIAS DA SILVA
 Cargo/Função: (10290) AGENTE SISTEMA PENITENC LC 423
 Un. Adm: (162922) DIR.DE CADEIA PUBLICA DE D.AQUINO
 A Partir de: 01/10/2015 Até01/10/2015

Processo N.: vns
 Nome: (232852/1) JOSIMAR GONÇALVES DA SILVA
 Cargo/Função: (10290) AGENTE SISTEMA PENITENC LC 423
 Un. Adm: (162647) DIR.DE CADEIA PUBLICA DE CAMPO NOVO DO PARECIS
 A Partir de: 01/10/2015 Até01/10/2015

Processo N.: sol
 Nome: (101231/7) JULIO CESAR RIBAS
 Cargo/Função: (10290) AGENTE SISTEMA PENITENC LC 423
 Un. Adm: (162612) DIR.DE CADEIA PUBLICA DE CACERES
 A Partir de: 31/10/2015 Até31/10/2015

Processo N.: sol

Nome: (115874/1) KELVIA DA SILVA COSTA
Cargo/Função: (10290) AGENTE SISTEMA PENITENC LC 423
Un. Adm: (162612) DIR.DE CADEIA PUBLICA DE CACERES
A Partir de: 01/10/2015 Até01/10/2015

Processo N.: vns

Nome: (233370/1) KLENNER AMBROSIO VITORINO
Cargo/Função: (10290) AGENTE SISTEMA PENITENC LC 423
Un. Adm: (162647) DIR.DE CADEIA PUBLICA DE CAMPO NOVO DO PARECIS
A Partir de: 01/10/2015 Até01/10/2015

Processo N.: sol

Nome: (248518/1) LAURA CAROLINE FERNANDES
Cargo/Função: (10290) AGENTE SISTEMA PENITENC LC 423
Un. Adm: (162612) DIR.DE CADEIA PUBLICA DE CACERES
A Partir de: 01/10/2015 Até01/10/2015

Processo N.: vns

Nome: (241624/1) LEIRIANE VAZ
Cargo/Função: (10290) AGENTE SISTEMA PENITENC LC 423
Un. Adm: (162760) DIR.DE CADEIA PUBLICA DE LUCAS DO RIO VERDE
A Partir de: 01/10/2015 Até01/10/2015

Processo N.: sol

Nome: (240883/2) LENIO CAMPOS COELHO
Cargo/Função: (10290) AGENTE SISTEMA PENITENC LC 423
Un. Adm: (162612) DIR.DE CADEIA PUBLICA DE CACERES
A Partir de: 01/10/2015 Até01/10/2015

Processo N.: sol

Nome: (251847/1) LINDOMAR ALVES DE FREITAS
Cargo/Função: (10290) AGENTE SISTEMA PENITENC LC 423
Un. Adm: (163031) DIR.DE CADEIA PUBLICA DE PEDRA PRETA
A Partir de: 01/10/2015 Até01/10/2015

Processo N.: vns

Nome: (241327/1) LINDOMAR FLORENCIO DO NASCIMENTO
Cargo/Função: (10290) AGENTE SISTEMA PENITENC LC 423
Un. Adm: (162760) DIR.DE CADEIA PUBLICA DE LUCAS DO RIO VERDE
A Partir de: 01/10/2015 Até01/10/2015

Processo N.: vns

Nome: (232165/1) LUCIA FERNANDES DA SILVA
Cargo/Função: (10290) AGENTE SISTEMA PENITENC LC 423
Un. Adm: (162647) DIR.DE CADEIA PUBLICA DE CAMPO NOVO DO PARECIS
A Partir de: 01/10/2015 Até01/10/2015

Processo N.: sol

Nome: (248621/1) LUCIANO BRITO LIMA
Cargo/Função: (10290) AGENTE SISTEMA PENITENC LC 423
Un. Adm: (163090) DIR.DE CADEIA PUBLICA DE SAO JOSE DO RIO CLARO
A Partir de: 01/10/2015 Até01/10/2015

Processo N.: sol

Nome: (113789/3) LUILSON CASTRILLON RAMOS
Cargo/Função: (10290) AGENTE SISTEMA PENITENC LC 423
Un. Adm: (162612) DIR.DE CADEIA PUBLICA DE CACERES
A Partir de: 01/10/2015 Até01/10/2015

Processo N.: vns

Nome: (232254/1) LUIS HENRIQUE BRITO DE OLIVEIRA JUNIOR
Cargo/Função: (10290) AGENTE SISTEMA PENITENC LC 423
Un. Adm: (162680) DIR.DE CADEIA PUBLICA DE ALTA FLORESTA
A Partir de: 01/10/2015 Até01/10/2015

Processo N.: sol

Nome: (233470/1) LUIZ ANTONIO RODRIGUES DE JESUS
Cargo/Função: (10290) AGENTE SISTEMA PENITENC LC 423
Un. Adm: (190390) DIR. DE CADEIA PUBLICA FEMININA DE CACERES
A Partir de: 01/10/2015 Até01/10/2015

Processo N.: vns

Nome: (142473/4) LUIZ CARLOS MARTINS DA SILVA
Cargo/Função: (10290) AGENTE SISTEMA PENITENC LC 423
Un. Adm: (162760) DIR.DE CADEIA PUBLICA DE LUCAS DO RIO VERDE
A Partir de: 01/10/2015 Até01/10/2015

Processo N.: sol

Nome: (217593/2) LUIZ DE SANTANA NOVAES
Cargo/Função: (10290) AGENTE SISTEMA PENITENC LC 423
Un. Adm: (163090) DIR.DE CADEIA PUBLICA DE SAO JOSE DO RIO CLARO
A Partir de: 01/10/2015 Até01/10/2015

Processo N.: vns

Nome: (118935/1) LYSLAINE HATSUE SATO
Cargo/Função: (10290) AGENTE SISTEMA PENITENC LC 423
Un. Adm: (172057) UNID.ESPEC. DE CONTROLE DE MOVIMENTACAO PESSOAL
A Partir de: 01/10/2015 Até01/10/2015

Processo N.: sol

Nome: (233740/1) MARCELA CRISTINA OLANDA SILVA
Cargo/Função: (10290) AGENTE SISTEMA PENITENC LC 423
Un. Adm: (162612) DIR.DE CADEIA PUBLICA DE CACERES
A Partir de: 01/10/2015 Até01/10/2015

Processo N.: sol

Nome: (117440/1) MARCELO CASSIO DE SOUZA
Cargo/Função: (10290) AGENTE SISTEMA PENITENC LC 423
Un. Adm: (172650) COORD. DE ENSINO PENITENCIARIO
A Partir de: 01/10/2015 Até01/10/2015

Processo N.: vns

Nome: (232600/1) MARCELO FIGUEIREDO
Cargo/Função: (10290) AGENTE SISTEMA PENITENC LC 423
Un. Adm: (162680) DIR.DE CADEIA PUBLICA DE ALTA FLORESTA
A Partir de: 01/10/2015 Até01/10/2015

Processo N.: vns

Nome: (106506/2) MARCELO TADEU CRUZ SILVA
Cargo/Função: (10290) AGENTE SISTEMA PENITENC LC 423
Un. Adm: (162612) DIR.DE CADEIA PUBLICA DE CACERES
A Partir de: 01/10/2015 Até01/10/2015

Processo N.: vns

Nome: (233376/1) MARCIA CILIENE DE ARRUDA SILVA
Cargo/Função: (10290) AGENTE SISTEMA PENITENC LC 423
Un. Adm: (162760) DIR.DE CADEIA PUBLICA DE LUCAS DO RIO VERDE
A Partir de: 01/10/2015 Até01/10/2015

Processo N.: sol

Nome: (249153/1) MARCIO DA SILVA OLIVEIRA
Cargo/Função: (10290) AGENTE SISTEMA PENITENC LC 423
Un. Adm: (162922) DIR.DE CADEIA PUBLICA DE D.AQUINO
A Partir de: 31/10/2015 Até31/10/2015

Processo N.: sol

Nome: (68618/6) MARCLEAN MENEZES LOPES
Cargo/Função: (10290) AGENTE SISTEMA PENITENC LC 423
Un. Adm: (162922) DIR.DE CADEIA PUBLICA DE D.AQUINO
A Partir de: 01/10/2015 Até01/10/2015

Processo N.: vns

Nome: (115905/1) MARCO ANTONIO RODRIGUES DA SILVA
Cargo/Função: (10290) AGENTE SISTEMA PENITENC LC 423
Un. Adm: (162760) DIR.DE CADEIA PUBLICA DE LUCAS DO RIO VERDE
A Partir de: 01/10/2015 Até01/10/2015

Processo N.: sol

Nome: (115759/1) MARCONDES DE ARAUJO MARQUES
Cargo/Função: (10290) AGENTE SISTEMA PENITENC LC 423
Un. Adm: (162922) DIR.DE CADEIA PUBLICA DE D.AQUINO
A Partir de: 01/10/2015 Até01/10/2015

Processo N.: vns

Nome: (250999/1) MARIA APARECIDA DE OLIVEIRA SANTOS
Cargo/Função: (10290) AGENTE SISTEMA PENITENC LC 423
Un. Adm: (162612) DIR.DE CADEIA PUBLICA DE CACERES
A Partir de: 01/10/2015 Até01/10/2015

Processo N.: sol

Nome: (142284/3) MARIA DA CONCEICAO PAIVA VILARINDO
Cargo/Função: (10290) AGENTE SISTEMA PENITENC LC 423
Un. Adm: (163090) DIR.DE CADEIA PUBLICA DE SAO JOSE DO RIO CLARO
A Partir de: 01/10/2015 Até01/10/2015

Processo N.: vns

Nome: (85428/1) MARIA DA GLORIA CLAUDIANO COSTA
Cargo/Função: (10290) AGENTE SISTEMA PENITENC LC 423
Un. Adm: (162744) DIR.DE CADEIA PUBLICA DE JACIARA
A Partir de: 01/10/2015 Até01/10/2015

Processo N.: vns

Nome: (78350/13) MARIA HELENA CARDOSO
Cargo/Função: (10290) AGENTE SISTEMA PENITENC LC 423
Un. Adm: (162744) DIR.DE CADEIA PUBLICA DE JACIARA
A Partir de: 01/10/2015 Até01/10/2015

Processo N.: vns

Nome: (236883/1) MARIA MARGARETE RODRIGUES DA SILVA
Cargo/Função: (10290) AGENTE SISTEMA PENITENC LC 423
Un. Adm: (162612) DIR.DE CADEIA PUBLICA DE CACERES
A Partir de: 01/10/2015 Até01/10/2015

Processo N.: vns

Nome: (117541/1) MARIANGELA HASSE
Cargo/Função: (10290) AGENTE SISTEMA PENITENC LC 423
Un. Adm: (162760) DIR.DE CADEIA PUBLICA DE LUCAS DO RIO VERDE
A Partir de: 01/10/2015 Até01/10/2015

Processo N.: vns

Nome: (241362/1) MARINA BEATRIZ BENTO DE SOUZA
Cargo/Função: (10290) AGENTE SISTEMA PENITENC LC 423
Un. Adm: (162760) DIR.DE CADEIA PUBLICA DE LUCAS DO RIO VERDE
A Partir de: 01/10/2015 Até01/10/2015

Processo N.: sol

Nome: (233718/1) MARINALVA ROCHA DA SILVA
Cargo/Função: (10290) AGENTE SISTEMA PENITENC LC 423
Un. Adm: (163031) DIR.DE CADEIA PUBLICA DE PEDRA PRETA
A Partir de: 01/10/2015 Até01/10/2015

Processo N.: vns

Nome: (248003/1) MARIO JULIAO DA SILVA
Cargo/Função: (10290) AGENTE SISTEMA PENITENC LC 423
Un. Adm: (162680) DIR.DE CADEIA PUBLICA DE ALTA FLORESTA
A Partir de: 01/10/2015 Até01/10/2015

Processo N.: vns

Nome: (232117/1) MARIO MAXWEL CANEVAROLLI
Cargo/Função: (10290) AGENTE SISTEMA PENITENC LC 423
Un. Adm: (162680) DIR.DE CADEIA PUBLICA DE ALTA FLORESTA
A Partir de: 01/10/2015 Até01/10/2015

Processo N.: vns

Nome: (241799/1) MAURO FERREIRA ZUZA
Cargo/Função: (10290) AGENTE SISTEMA PENITENC LC 423
Un. Adm: (162760) DIR.DE CADEIA PUBLICA DE LUCAS DO RIO VERDE
A Partir de: 01/10/2015 Até01/10/2015

Processo N.: vns

Nome: (129925/1) NAILSON ANTONIO DE CAMARGO
Cargo/Função: (10290) AGENTE SISTEMA PENITENC LC 423

Un. Adm: (162612) DIR.DE CADEIA PUBLICA DE CACERES
A Partir de: 01/10/2015 Até01/10/2015

Processo N.: vns
Nome: (251237/1) NEIDE DE CARVALHO SILVA
Cargo/Função: (10290) AGENTE SISTEMA PENITENC LC 423
Un. Adm: (162612) DIR.DE CADEIA PUBLICA DE CACERES
A Partir de: 01/10/2015 Até01/10/2015

Processo N.: vnsco
Nome: (95242/5) NEIVA ALVES GARCIA
Cargo/Função: (10290) AGENTE SISTEMA PENITENC LC 423
Un. Adm: (162612) DIR.DE CADEIA PUBLICA DE CACERES
A Partir de: 01/10/2015 Até01/10/2015

Processo N.: sol
Nome: (236915/1) NELSON ORTEGA DA SILVA
Cargo/Função: (10290) AGENTE SISTEMA PENITENC LC 423
Un. Adm: (162612) DIR.DE CADEIA PUBLICA DE CACERES
A Partir de: 01/10/2015 Até01/10/2015

Processo N.: sol
Nome: (251062/1) NEREIDE ANDREIA GIMENEZ BARBOSA
Cargo/Função: (10290) AGENTE SISTEMA PENITENC LC 423
Un. Adm: (162612) DIR.DE CADEIA PUBLICA DE CACERES
A Partir de: 01/10/2015 Até01/10/2015

Processo N.: vns
Nome: (250325/1) NEUZA ELEUTERIO FERREIRA
Cargo/Função: (10290) AGENTE SISTEMA PENITENC LC 423
Un. Adm: (162647) DIR.DE CADEIA PUBLICA DE CAMPO NOVO DO PARECIS
A Partir de: 01/10/2015 Até01/10/2015

Processo N.: vns
Nome: (204547/2) NEYLI APARECIDA DOS SANTOS NEVES
Cargo/Função: (10290) AGENTE SISTEMA PENITENC LC 423
Un. Adm: (162612) DIR.DE CADEIA PUBLICA DE CACERES
A Partir de: 01/10/2015 Até01/10/2015

Processo N.: sol
Nome: (233863/1) NILTON SANTOS ALVES
Cargo/Função: (10290) AGENTE SISTEMA PENITENC LC 423
Un. Adm: (163031) DIR.DE CADEIA PUBLICA DE PEDRA PRETA
A Partir de: 01/10/2015 Até01/10/2015

Processo N.: sol
Nome: (86170/1) NILZA MARIA DA SILVA
Cargo/Função: (10290) AGENTE SISTEMA PENITENC LC 423
Un. Adm: (162205) DIR. DO CENTRO SOCIOEDUCATIVO - POLO CUIABA
A Partir de: 01/10/2015 Até01/10/2015

Processo N.: vns
Nome: (232260/1) NIVALDO DIAS DA SILVA
Cargo/Função: (10290) AGENTE SISTEMA PENITENC LC 423
Un. Adm: (162680) DIR.DE CADEIA PUBLICA DE ALTA FLORESTA
A Partir de: 05/10/2015 Até05/10/2015

Processo N.: sol
Nome: (139989/3) ODILEI DE ARAUJO SOUZA
Cargo/Função: (10290) AGENTE SISTEMA PENITENC LC 423
Un. Adm: (163090) DIR.DE CADEIA PUBLICA DE SAO JOSE DO RIO CLARO
A Partir de: 01/10/2015 Até01/10/2015

Processo N.: vns
Nome: (251794/1) ORDILEI JORGE DA SILVA
Cargo/Função: (10290) AGENTE SISTEMA PENITENC LC 423
Un. Adm: (162744) DIR.DE CADEIA PUBLICA DE JACIARA
A Partir de: 01/10/2015 Até01/10/2015

Processo N.: sol
Nome: (248657/1) ORIVALDO FERREIRA MENDES
Cargo/Função: (10290) AGENTE SISTEMA PENITENC LC 423
Un. Adm: (162612) DIR.DE CADEIA PUBLICA DE CACERES
A Partir de: 01/10/2015 Até01/10/2015

Processo N.: vns
Nome: (233904/1) PAMERA CRISTINA FERREIRA GONÇALVES
Cargo/Função: (10290) AGENTE SISTEMA PENITENC LC 423
Un. Adm: (162647) DIR.DE CADEIA PUBLICA DE CAMPO NOVO DO PARECIS
A Partir de: 01/10/2015 Até01/10/2015

Processo N.: sol
Nome: (251154/1) PATRICIA FRIZZERA BUCHELT
Cargo/Função: (10290) AGENTE SISTEMA PENITENC LC 423
Un. Adm: (162965) DIR.DE CADEIA PUBLICA DE JUARA
A Partir de: 01/10/2015 Até01/10/2015

Processo N.: sol
Nome: (125681/4) PAULO ANDERSON DE SOUZA OLIVEIRA
Cargo/Função: (10290) AGENTE SISTEMA PENITENC LC 423
Un. Adm: (162612) DIR.DE CADEIA PUBLICA DE CACERES
A Partir de: 01/10/2015 Até01/10/2015

Processo N.: vns
Nome: (102855/2) PAULO CELIO DE OLIVEIRA
Cargo/Função: (10290) AGENTE SISTEMA PENITENC LC 423
Un. Adm: (162744) DIR.DE CADEIA PUBLICA DE JACIARA
A Partir de: 01/10/2015 Até01/10/2015

Processo N.: vns
Nome: (122212/1) PAULO DA CRUZ CONCEICAO
Cargo/Função: (10290) AGENTE SISTEMA PENITENC LC 423
Un. Adm: (163082) DIR.DE CADEIA PUBLICA DE ROSARIO OESTE
A Partir de: 01/10/2015 Até01/10/2015

Processo N.: vns

Nome: (241343/1) PAULO SERGIO RAMOS DA SILVA
Cargo/Função: (10290) AGENTE SISTEMA PENITENC LC 423
Un. Adm: (162760) DIR.DE CADEIA PUBLICA DE LUCAS DO RIO VERDE
A Partir de: 01/10/2015 Até01/10/2015

Processo N.: sol
Nome: (138540/1) PEDRO APARECIDO GOMES JARDIM
Cargo/Função: (10290) AGENTE SISTEMA PENITENC LC 423
Un. Adm: (162612) DIR.DE CADEIA PUBLICA DE CACERES
A Partir de: 01/10/2015 Até01/10/2015

Processo N.: sol
Nome: (139194/1) PEDRO PAULO PALMEIRA RUIZ
Cargo/Função: (10290) AGENTE SISTEMA PENITENC LC 423
Un. Adm: (162922) DIR.DE CADEIA PUBLICA DE D.AQUINO
A Partir de: 01/10/2015 Até01/10/2015

Processo N.: sol
Nome: (115434/1) PLINIO RONAM DA SILVA
Cargo/Função: (10290) AGENTE SISTEMA PENITENC LC 423
Un. Adm: (163031) DIR.DE CADEIA PUBLICA DE PEDRA PRETA
A Partir de: 01/10/2015 Até01/10/2015

Processo N.: vns
Nome: (249143/1) RAFAEL DOMINICI DO SACRAMENTO
Cargo/Função: (10290) AGENTE SISTEMA PENITENC LC 423
Un. Adm: (162744) DIR.DE CADEIA PUBLICA DE JACIARA
A Partir de: 01/10/2015 Até01/10/2015

Processo N.: sol
Nome: (236850/1) RAFAEL DO ESPIRITO SANTO OLIVEIRA
Cargo/Função: (10290) AGENTE SISTEMA PENITENC LC 423
Un. Adm: (162612) DIR.DE CADEIA PUBLICA DE CACERES
A Partir de: 01/10/2015 Até01/10/2015

Processo N.: vns
Nome: (232818/1) RAFAEL DOS SANTOS SILVA
Cargo/Função: (10290) AGENTE SISTEMA PENITENC LC 423
Un. Adm: (162680) DIR.DE CADEIA PUBLICA DE ALTA FLORESTA
A Partir de: 01/10/2015 Até01/10/2015

Processo N.: sol
Nome: (219069/2) RAFAEL JOSE DOS SANTOS ALVES
Cargo/Função: (10290) AGENTE SISTEMA PENITENC LC 423
Un. Adm: (163031) DIR.DE CADEIA PUBLICA DE PEDRA PRETA
A Partir de: 01/10/2015 Até01/10/2015

Processo N.: vns
Nome: (138514/1) REGINALDO SILVA ANDRADE
Cargo/Função: (10290) AGENTE SISTEMA PENITENC LC 423
Un. Adm: (190390) DIR. DE CADEIA PUBLICA FEMININA DE CACERES
A Partir de: 01/10/2015 Até01/10/2015

Processo N.: sol
Nome: (236837/1) RENATA RAPHAELY TRINDADE DE MORAIS
Cargo/Função: (10290) AGENTE SISTEMA PENITENC LC 423
Un. Adm: (162612) DIR.DE CADEIA PUBLICA DE CACERES
A Partir de: 01/10/2015 Até01/10/2015

Processo N.: vns
Nome: (248471/2) RENILDA LOPES LIMA
Cargo/Função: (10290) AGENTE SISTEMA PENITENC LC 423
Un. Adm: (162647) DIR.DE CADEIA PUBLICA DE CAMPO NOVO DO PARECIS
A Partir de: 01/10/2015 Até01/10/2015

Processo N.: vns
Nome: (140558/3) RICARDO ROBERTO FERREIRA
Cargo/Função: (10290) AGENTE SISTEMA PENITENC LC 423
Un. Adm: (162647) DIR.DE CADEIA PUBLICA DE CAMPO NOVO DO PARECIS
A Partir de: 01/10/2015 Até01/10/2015

Processo N.: sol
Nome: (115442/1) ROBERTO DE CAMARGO
Cargo/Função: (10290) AGENTE SISTEMA PENITENC LC 423
Un. Adm: (163031) DIR.DE CADEIA PUBLICA DE PEDRA PRETA
A Partir de: 01/10/2015 Até01/10/2015

Processo N.: vns
Nome: (141590/1) ROBERTO MASSAAKI MIYAMOTO
Cargo/Função: (10290) AGENTE SISTEMA PENITENC LC 423
Un. Adm: (162744) DIR.DE CADEIA PUBLICA DE JACIARA
A Partir de: 01/10/2015 Até01/10/2015

Processo N.: sol
Nome: (86301/2) ROBSON LACERDA CINTRA
Cargo/Função: (10290) AGENTE SISTEMA PENITENC LC 423
Un. Adm: (162612) DIR.DE CADEIA PUBLICA DE CACERES
A Partir de: 01/10/2015 Até01/10/2015

Processo N.: sol
Nome: (236841/1) RODIMAR JOAO FERREIRA DA SILVA
Cargo/Função: (10290) AGENTE SISTEMA PENITENC LC 423
Un. Adm: (162612) DIR.DE CADEIA PUBLICA DE CACERES
A Partir de: 01/10/2015 Até01/10/2015

Processo N.: sol
Nome: (133662/5) RODRIGO LARA ORTEGA
Cargo/Função: (10290) AGENTE SISTEMA PENITENC LC 423
Un. Adm: (162612) DIR.DE CADEIA PUBLICA DE CACERES
A Partir de: 01/10/2015 Até01/10/2015

Processo N.: sol
Nome: (32261/1) ROGACIANA BARBARA CORREA DA COSTA
Cargo/Função: (10290) AGENTE SISTEMA PENITENC LC 423
Un. Adm: (172650) COORD. DE ENSINO PENITENCIARIO
A Partir de: 01/10/2015 Até01/10/2015

Processo N.: sol

Nome: (236913/1) ROGER RIBEIRO PIRES DA SILVA
Cargo/Função: (10290) AGENTE SISTEMA PENITENC LC 423
Un. Adm: (162612) DIR.DE CADEIA PUBLICA DE CACERES
A Partir de: 01/10/2015 Até01/10/2015

Processo N.: sol

Nome: (130488/1) RONAIR ALVES DA SILVA
Cargo/Função: (10290) AGENTE SISTEMA PENITENC LC 423
Un. Adm: (163031) DIR.DE CADEIA PUBLICA DE PEDRA PRETA
A Partir de: 01/10/2015 Até01/10/2015

Processo N.: vns

Nome: (247982/1) RONICLEI JOSE DE ALMEIDA
Cargo/Função: (10290) AGENTE SISTEMA PENITENC LC 423
Un. Adm: (162760) DIR.DE CADEIA PUBLICA DE LUCAS DO RIO VERDE
A Partir de: 01/10/2015 Até01/10/2015

Processo N.: sol

Nome: (248539/1) ROSANA APARECIDA VAREIRO DE SOUZA
Cargo/Função: (10290) AGENTE SISTEMA PENITENC LC 423
Un. Adm: (163090) DIR.DE CADEIA PUBLICA DE SAO JOSE DO RIO CLARO
A Partir de: 01/10/2015 Até01/10/2015

Processo N.: vns

Nome: (116929/3) ROSINEIA DE CARVALHO NEVES
Cargo/Função: (10290) AGENTE SISTEMA PENITENC LC 423
Un. Adm: (162612) DIR.DE CADEIA PUBLICA DE CACERES
A Partir de: 06/10/2015 Até06/10/2015

Processo N.: vns

Nome: (251928/1) ROZIVALDO DOS SANTOS PIRES
Cargo/Função: (10290) AGENTE SISTEMA PENITENC LC 423
Un. Adm: (162744) DIR.DE CADEIA PUBLICA DE JACIARA
A Partir de: 01/10/2015 Até01/10/2015

Processo N.: sol

Nome: (76075/8) RUBENS CLAUDIO ROJAS
Cargo/Função: (10290) AGENTE SISTEMA PENITENC LC 423
Un. Adm: (162922) DIR.DE CADEIA PUBLICA DE D.AQUINO
A Partir de: 05/10/2015 Até05/10/2015

Processo N.: vns

Nome: (236846/1) RUDINEI LOPES NOGUEIRA
Cargo/Função: (10290) AGENTE SISTEMA PENITENC LC 423
Un. Adm: (162744) DIR.DE CADEIA PUBLICA DE JACIARA
A Partir de: 01/10/2015 Até01/10/2015

Processo N.: sol

Nome: (233198/1) SANDRA MEDINA CARDOSO
Cargo/Função: (10290) AGENTE SISTEMA PENITENC LC 423
Un. Adm: (163090) DIR.DE CADEIA PUBLICA DE SAO JOSE DO RIO CLARO
A Partir de: 01/10/2015 Até01/10/2015

Processo N.: sol

Nome: (115424/1) SEBASTIAO APARECIDO DE OLIVEIRA
Cargo/Função: (10290) AGENTE SISTEMA PENITENC LC 423
Un. Adm: (162922) DIR.DE CADEIA PUBLICA DE D.AQUINO
A Partir de: 05/10/2015 Até05/10/2015

Processo N.: vns

Nome: (60709/5) SEBASTIAO DIAS DA SILVA
Cargo/Função: (10290) AGENTE SISTEMA PENITENC LC 423
Un. Adm: (162744) DIR.DE CADEIA PUBLICA DE JACIARA
A Partir de: 01/10/2015 Até01/10/2015

Processo N.: sol

Nome: (107981/2) SERGIO DA COSTA E FARIA
Cargo/Função: (10290) AGENTE SISTEMA PENITENC LC 423
Un. Adm: (162612) DIR.DE CADEIA PUBLICA DE CACERES
A Partir de: 01/10/2015 Até01/10/2015

Processo N.: sol

Nome: (103808/5) SERGIO GABRIEL DOS SANTOS
Cargo/Função: (10290) AGENTE SISTEMA PENITENC LC 423
Un. Adm: (162612) DIR.DE CADEIA PUBLICA DE CACERES
A Partir de: 01/10/2015 Até01/10/2015

Processo N.: vns

Nome: (119003/1) SERGIO LUIZ HOELTGEBAUM
Cargo/Função: (10290) AGENTE SISTEMA PENITENC LC 423
Un. Adm: (163082) DIR.DE CADEIA PUBLICA DE ROSARIO OESTE
A Partir de: 01/10/2015 Até01/10/2015

Processo N.: sol

Nome: (248571/1) SEZIO COSTA DA GAMA
Cargo/Função: (10290) AGENTE SISTEMA PENITENC LC 423
Un. Adm: (162612) DIR.DE CADEIA PUBLICA DE CACERES
A Partir de: 01/10/2015 Até01/10/2015

Processo N.: sol

Nome: (251868/1) SIDNEY SAMPAIO
Cargo/Função: (10290) AGENTE SISTEMA PENITENC LC 423
Un. Adm: (162612) DIR.DE CADEIA PUBLICA DE CACERES
A Partir de: 15/10/2015 Até15/10/2015

Processo N.: sol

Nome: (251746/1) SILVIO DA COSTA SANTIAGO
Cargo/Função: (10290) AGENTE SISTEMA PENITENC LC 423
Un. Adm: (162965) DIR.DE CADEIA PUBLICA DE JUARA
A Partir de: 01/10/2015 Até01/10/2015

Processo N.: sol

Nome: (126972/1) SILVIO DOMINGUES
Cargo/Função: (10290) AGENTE SISTEMA PENITENC LC 423

Un. Adm: (162612) DIR.DE CADEIA PUBLICA DE CACERES
A Partir de: 01/10/2015 Até01/10/2015

Processo N.: sol

Nome: (251017/1) SIMONE APARECIDA DA SILVA ASSUMPCAO
Cargo/Função: (10290) AGENTE SISTEMA PENITENC LC 423
Un. Adm: (162612) DIR.DE CADEIA PUBLICA DE CACERES
A Partir de: 01/10/2015 Até01/10/2015

Processo N.: vns

Nome: (86009/4) SONIA FERREIRA MARTINS
Cargo/Função: (10290) AGENTE SISTEMA PENITENC LC 423
Un. Adm: (162612) DIR.DE CADEIA PUBLICA DE CACERES
A Partir de: 01/10/2015 Até01/10/2015

Processo N.: sol

Nome: (251904/1) SONIA SOARES PORTO
Cargo/Função: (10290) AGENTE SISTEMA PENITENC LC 423
Un. Adm: (162922) DIR.DE CADEIA PUBLICA DE D.AQUINO
A Partir de: 01/10/2015 Até01/10/2015

Processo N.: vns

Nome: (94733/32) SORAHIA DE CASTRO YUNES
Cargo/Função: (10290) AGENTE SISTEMA PENITENC LC 423
Un. Adm: (162612) DIR.DE CADEIA PUBLICA DE CACERES
A Partir de: 01/10/2015 Até01/10/2015

Processo N.: vns

Nome: (248030/1) SUZIELI RODRIGUES BRANDAO
Cargo/Função: (10290) AGENTE SISTEMA PENITENC LC 423
Un. Adm: (162680) DIR.DE CADEIA PUBLICA DE ALTA FLORESTA
A Partir de: 01/10/2015 Até01/10/2015

Processo N.: vns

Nome: (85464/1) TATIANNIA KRISGER GARDIN DIAS
Cargo/Função: (10290) AGENTE SISTEMA PENITENC LC 423
Un. Adm: (162612) DIR.DE CADEIA PUBLICA DE CACERES
A Partir de: 01/10/2015 Até01/10/2015

Processo N.: sol

Nome: (64130/5) TERESINHA ARAUJO DA CUNHA
Cargo/Função: (10290) AGENTE SISTEMA PENITENC LC 423
Un. Adm: (163031) DIR.DE CADEIA PUBLICA DE PEDRA PRETA
A Partir de: 01/10/2015 Até01/10/2015

Processo N.: vns

Nome: (233189/1) THIAGO JOSE DA SILVA
Cargo/Função: (10290) AGENTE SISTEMA PENITENC LC 423
Un. Adm: (162655) DIR.DE CADEIA PUBLICA DE BARRA DO BUGRES
A Partir de: 01/10/2015 Até01/10/2015

Processo N.: vns

Nome: (118683/1) VALDENISE AGUIAR DA SILVA
Cargo/Função: (10290) AGENTE SISTEMA PENITENC LC 423
Un. Adm: (162744) DIR.DE CADEIA PUBLICA DE JACIARA
A Partir de: 01/10/2015 Até01/10/2015

Processo N.: vns

Nome: (128420/4) VALDINEIA DE FIGUEREDO ANTUNES
Cargo/Função: (10290) AGENTE SISTEMA PENITENC LC 423
Un. Adm: (162680) DIR.DE CADEIA PUBLICA DE ALTA FLORESTA
A Partir de: 01/10/2015 Até01/10/2015

Processo N.: sol

Nome: (226533/8) VALDIVINO LIMA DOS PASSOS
Cargo/Função: (10290) AGENTE SISTEMA PENITENC LC 423
Un. Adm: (162922) DIR.DE CADEIA PUBLICA DE D.AQUINO
A Partir de: 01/10/2015 Até01/10/2015

Processo N.: sol

Nome: (126575/1) VANDA MARIA SILVA
Cargo/Função: (10290) AGENTE SISTEMA PENITENC LC 423
Un. Adm: (162922) DIR.DE CADEIA PUBLICA DE D.AQUINO
A Partir de: 01/10/2015 Até01/10/2015

Processo N.: vns

Nome: (232198/1) VANDERVAL VIGINOTI
Cargo/Função: (10290) AGENTE SISTEMA PENITENC LC 423
Un. Adm: (162680) DIR.DE CADEIA PUBLICA DE ALTA FLORESTA
A Partir de: 01/10/2015 Até01/10/2015

Processo N.: sol

Nome: (219094/2) VANUSA DOURADO DE FREITAS
Cargo/Função: (10290) AGENTE SISTEMA PENITENC LC 423
Un. Adm: (163031) DIR.DE CADEIA PUBLICA DE PEDRA PRETA
A Partir de: 01/10/2015 Até01/10/2015

Processo N.: sol

Nome: (251887/1) VITOR RODRIGUES DOS SANTOS
Cargo/Função: (10290) AGENTE SISTEMA PENITENC LC 423
Un. Adm: (162922) DIR.DE CADEIA PUBLICA DE D.AQUINO
A Partir de: 01/10/2015 Até01/10/2015

Processo N.: vns

Nome: (245751/1) VIVIANE ALCANTARA MACHADO
Cargo/Função: (10290) AGENTE SISTEMA PENITENC LC 423
Un. Adm: (162760) DIR.DE CADEIA PUBLICA DE LUCAS DO RIO VERDE
A Partir de: 01/10/2015 Até01/10/2015

Processo N.: sol

Nome: (139338/5) VONEI PEREIRA DA SILVA
Cargo/Função: (10290) AGENTE SISTEMA PENITENC LC 423
Un. Adm: (162965) DIR.DE CADEIA PUBLICA DE JUARA
A Partir de: 01/10/2015 Até01/10/2015

Processo N.: vns

Nome: (45102/8) WAGNER ARAUJO BENEVIDES
Cargo/Função: (10290) AGENTE SISTEMA PENITENC LC 423
Un. Adm: (163082) DIR.DE CADEIA PUBLICA DE ROSARIO OESTE
A Partir de: 01/10/2015 Até01/10/2015

Processo N.: sol

Nome: (251886/1) WAGNER EDUARDO PIRETTI
Cargo/Função: (10290) AGENTE SISTEMA PENITENC LC 423
Un. Adm: (162965) DIR.DE CADEIA PUBLICA DE JUARA
A Partir de: 01/10/2015 Até01/10/2015

Processo N.: sol

Nome: (128888/2) WAGNER LUIZ RODRIGUES CUSTODIO
Cargo/Função: (10290) AGENTE SISTEMA PENITENC LC 423
Un. Adm: (163031) DIR.DE CADEIA PUBLICA DE PEDRA PRETA
A Partir de: 01/10/2015 Até01/10/2015

Processo N.: vns

Nome: (118690/1) WELTON DIAS RIBEIRO
Cargo/Função: (10290) AGENTE SISTEMA PENITENC LC 423
Un. Adm: (162612) DIR.DE CADEIA PUBLICA DE CACERES
A Partir de: 01/10/2015 Até01/10/2015

Processo N.: vns

Nome: (132484/2) ZILDA DA CRUZ
Cargo/Função: (10290) AGENTE SISTEMA PENITENC LC 423
Un. Adm: (162744) DIR.DE CADEIA PUBLICA DE JACIARA
A Partir de: 01/10/2015 Até01/10/2015

PUBLICADA, REGISTRADA, CUMPR-SE.
Cuiabá-MT, 04 de Novembro de 2015.
Marcio Frederico de Oliveira Dorileo
Secretário de Estado de Justiça e Direitos Humanos

BOLETIM DE PESSOAL/SEJUDH/00827/2015

DE: 04/11/2015

O Secretário de Estado de Justiça e Direitos Humanos no uso de suas atribuições que lhes são conferidas por lei,

Resolve: DEFERIR

Evento: LICENCA PARA TRATAMENTO DE SAUDE

Processo N.:

Nome: (233450/1) ELVIS DE ALMEIDA DUARTE
Cargo/Função: (10290) AGENTE SISTEMA PENITENC LC 423
Un. Adm: (162574) SUBDIR. DA PENITENCIARIA DE AGUA BOA
A Partir de: 22/10/2015 Até20/11/2015

Processo N.:

Nome: (233186/1) ERIKA CRISTIANE DO NASCIMENTO
Cargo/Função: (9247) AGENTE SOC. DO SISTEMA SOCIOEDUCATIVO
Un. Adm: (163147) GER.REG.DO CENTRO SOCIOEDUCATIVO-POLO

RONDONOPOLIS

A Partir de: 23/10/2015 Até06/11/2015

Processo N.:

Nome: (232074/1) FRANCIS HIME DE OLIVEIRA NEVES
Cargo/Função: (9247) AGENTE SOC. DO SISTEMA SOCIOEDUCATIVO
Un. Adm: (163147) GER.REG.DO CENTRO SOCIOEDUCATIVO-POLO

RONDONOPOLIS

A Partir de: 20/10/2015 Até18/11/2015

Processo N.:

Nome: (248056/1) GEORGE LIMA PEREIRA
Cargo/Função: (10290) AGENTE SISTEMA PENITENC LC 423
Un. Adm: (162574) SUBDIR. DA PENITENCIARIA DE AGUA BOA
A Partir de: 21/10/2015 Até19/12/2015

Processo N.:

Nome: (228079/1) GLORIA DE FATIMA DA SILVA
Cargo/Função: (10282) ASSIST.SIST.PENITENCIARIO
Un. Adm: (162566) DIR. DA PENITENCIARIA DE AGUA BOA
A Partir de: 14/10/2015 Até12/12/2015

Processo N.:

Nome: (46569/6) IZAURA GABRIELA RIBEIRO DE SOUZA
Cargo/Função: (10290) AGENTE SISTEMA PENITENC LC 423
Un. Adm: (190209) SUBDIR. DA PENITENCIARIA CENTRAL DO ESTADO
A Partir de: 29/10/2015 Até27/12/2015

Processo N.:

Nome: (137474/4) JOANILDES APARECIDA DAS NEVES CONCEICAO
Cargo/Função: (9247) AGENTE SOC. DO SISTEMA SOCIOEDUCATIVO
Un. Adm: (184365) GER. REGIONAL DO CENTRO SOCIOEDUCATIVO- POLO

SINOP

A Partir de: 24/10/2015 Até21/01/2016

Processo N.:

Nome: (114605/2) JOSE VICENTE FIGUEIREDO PRADO
Cargo/Função: (10290) AGENTE SISTEMA PENITENC LC 423
Un. Adm: (190209) SUBDIR. DA PENITENCIARIA CENTRAL DO ESTADO
A Partir de: 28/10/2015 Até26/12/2015

Processo N.:

Nome: (90380/2) KELVIA DA SILVA ALMEIDA
Cargo/Função: (10290) AGENTE SISTEMA PENITENC LC 423
Un. Adm: (190390) DIR. DE CADEIA PUBLICA FEMININA DE CACERES
A Partir de: 21/10/2015 Até30/10/2015

Processo N.:

Nome: (209762/2) LEANDRO RODRIGUES CARVALHO
Cargo/Função: (9247) AGENTE SOC. DO SISTEMA SOCIOEDUCATIVO
Un. Adm: (163147) GER.REG.DO CENTRO SOCIOEDUCATIVO-POLO

RONDONOPOLIS

A Partir de: 20/10/2015 Até18/11/2015

Processo N.:

Nome: (233449/1) NILSON CARLOTTO
Cargo/Função: (10290) AGENTE SISTEMA PENITENC LC 423
Un. Adm: (190209) SUBDIR. DA PENITENCIARIA CENTRAL DO ESTADO
A Partir de: 18/10/2015 Até01/11/2015

Processo N.:

Nome: (103748/4) RONALDO DO CARMO REIS
Cargo/Função: (10290) AGENTE SISTEMA PENITENC LC 423
Un. Adm: (190209) SUBDIR. DA PENITENCIARIA CENTRAL DO ESTADO
A Partir de: 24/10/2015 Até07/11/2015

Processo N.:

Nome: (137584/2) ROSINEY BORGES DOS SANTOS
Cargo/Função: (9247) AGENTE SOC. DO SISTEMA SOCIOEDUCATIVO
Un. Adm: (163139) GER.REG.DO CENTRO SOCIOEDUCATIVO-POLO CACERES
A Partir de: 19/10/2015 Até17/12/2015

Processo N.:

Nome: (248008/1) UANDRESSON ANICEZIO DOS SANTOS
Cargo/Função: (10290) AGENTE SISTEMA PENITENC LC 423
Un. Adm: (162574) SUBDIR. DA PENITENCIARIA DE AGUA BOA
A Partir de: 21/10/2015 Até19/11/2015

Processo N.:

Nome: (251753/1) VICTOR FABIANO PORTO NEVES
Cargo/Função: (10290) AGENTE SISTEMA PENITENC LC 423
Un. Adm: (162574) SUBDIR. DA PENITENCIARIA DE AGUA BOA
A Partir de: 20/10/2015 Até18/11/2015

Processo N.:

Nome: (217384/2) VIRGINIA MARIA FREITAS
Cargo/Função: (9182) PROF. NIV. SUP. SIST.SOCIOEDUCATIVO
Un. Adm: (162221) GER. DA UNIDADE DE INTERNAÇÃO MASCULINA
A Partir de: 27/10/2015 Até24/01/2016

Processo N.:

Nome: (233280/1) VIVIAN MARIA BENEVIDES
Cargo/Função: (9247) AGENTE SOC. DO SISTEMA SOCIOEDUCATIVO
Un. Adm: (163139) GER.REG.DO CENTRO SOCIOEDUCATIVO-POLO CACERES
A Partir de: 23/10/2015 Até21/11/2015

PUBLICADA, REGISTRADA, CUMPR-SE.
Cuiabá-MT, 04 de Novembro de 2015.
Marcio Frederico de Oliveira Dorileo
Secretário de Estado de Justiça e Direitos Humanos

BOLETIM DE PESSOAL/SEJUDH/00828/2015

DE: 04/11/2015

O Secretário de Estado de Justiça e Direitos Humanos no uso de suas atribuições que lhes são conferidas por lei,

Resolve: DEFERIR

Evento: LICENCA PARA TRATAMENTO DE SAUDE EM PESSOA DA FAMILIA

Processo N.:

Nome: (247070/1) DANILO CRUVINEL RIBEIRO
Cargo/Função: (9182) PROF. NIV. SUP. SIST.SOCIOEDUCATIVO
Un. Adm: (163120) GER.REG.DO CENTRO SOCIOEDUCATIVO-POLO B.DO

GARÇAS

A Partir de: 19/10/2015 Até02/11/2015

Processo N.:

Nome: (219324/2) JOSE BORGES CHAGAS
Cargo/Função: (10290) AGENTE SISTEMA PENITENC LC 423
Un. Adm: (162477) DIR. DA PENITENCIARIA DE RONDONOPOLIS
A Partir de: 24/10/2015 Até22/12/2015

Processo N.:

Nome: (232163/1) JOSEMARIO LISBOA DE CASTRO
Cargo/Função: (10290) AGENTE SISTEMA PENITENC LC 423
Un. Adm: (162574) SUBDIR. DA PENITENCIARIA DE AGUA BOA
A Partir de: 19/10/2015 Até17/12/2015

Processo N.:

Nome: (112427/18) MARCELO APARECIDO ALVES
Cargo/Função: (10280) PROF.NIV.SUP.SIST.PENITENCIARIO
Un. Adm: (172057) UNID.ESPEC. DE CONTROLE DE MOVIMENTACAO PESSOAL
A Partir de: 13/10/2015 Até19/10/2015

Processo N.:

Nome: (251859/1) RONALDO LUIS DE ARAUJO SANTOS
Cargo/Função: (10290) AGENTE SISTEMA PENITENC LC 423
Un. Adm: (162574) SUBDIR. DA PENITENCIARIA DE AGUA BOA
A Partir de: 26/10/2015 Até30/10/2015

Processo N.:

Nome: (132438/7) SUZINETE JOANA DE FRANCA LIMA
Cargo/Função: (10290) AGENTE SISTEMA PENITENC LC 423
Un. Adm: (162639) DIR.DE CADEIA PUBLICA DE VARZEA GRANDE
A Partir de: 01/10/2015 Até30/10/2015

Processo N.:

Nome: (118690/1) WELTON DIAS RIBEIRO
Cargo/Função: (10290) AGENTE SISTEMA PENITENC LC 423
Un. Adm: (162612) DIR.DE CADEIA PUBLICA DE CACERES
A Partir de: 21/10/2015 Até24/10/2015

PUBLICADA, REGISTRADA, CUMPR-SE.
Cuiabá-MT, 04 de Novembro de 2015.

Marcio Frederico de Oliveira Dorileo
Secretário de Estado de Justiça e Direitos Humanos

BOLETIM DE PESSOAL/SEJUDH/00829/2015 DE: 04/11/2015

O Secretário de Estado de Justiça e Direitos Humanos no uso de suas atribuições que lhes são conferidas por lei,

Resolve: CESSAR OS EFEITOS
Evento: Adicional de Insalubridade LC 502

Processo N.:
Nome: (127452/2) FLAVIA DE OLIVEIRA PIRES
Cargo/Função: (5349) ANALISTA ADMINISTRATIVO L 10052
Un. Adm: (180645) COORD. DE GESTAO DE PESSOAS
A Partir de: 26/07/2015

PUBLICADA, REGISTRADA, CUMpra-SE.
Cuiabá-MT, 04 de Novembro de 2015.
Marcio Frederico de Oliveira Dorileo
Secretário de Estado de Justiça e Direitos Humanos

BOLETIM DE PESSOAL/SEJUDH/00830/2015 DE: 04/11/2015

O Secretário de Estado de Justiça e Direitos Humanos no uso de suas atribuições que lhes são conferidas por lei,

Resolve: RETIFICAR
Evento: Adicional de Insalubridade LC 502

Processo N.: Processo 285460/2015
Nome: (248669/1) ELAINE CAMPOS MARCONCINI
Cargo/Função: (10290) AGENTE SISTEMA PENITENC LC 423
Un. Adm: (162639) DIR.DE CADEIA PUBLICA DE VARZEA GRANDE
A Partir de: 01/11/2014 Até

PUBLICADA, REGISTRADA, CUMpra-SE.
Cuiabá-MT, 04 de Novembro de 2015.
Marcio Frederico de Oliveira Dorileo
Secretário de Estado de Justiça e Direitos Humanos

SEDUC

SECRETARIA DE ESTADO DE EDUCAÇÃO

PORTARIA/SEDUC/00587/2015 DE: 04/11/2015

O Secretário de Estado de Educação no uso de suas atribuições que lhes são conferidas por lei,

Resolve: DISPENSAR
Evento: Designação de Função/Função de Confiança

Processo N.: 1000001856096
Nome: (201147/8) KEVIN DO ESPIRITO SANTO BERNARDO
Cargo/Função: (3697) SECRETARIO DE ESCOLA/FDE
Un. Adm: (011630) E.E. Dr. LEOPOLDO AMBROSIO FILHO
A Partir de: 31/10/2015

Processo N.: 1000001886699
Nome: (69822/6) SANDRA ROSA DA SILVA
Cargo/Função: (3697) SECRETARIO DE ESCOLA/FDE
Un. Adm: (010596) E.E. PRESIDENTE MEDICI
A Partir de: 31/10/2015

PUBLICADA, REGISTRADA, CUMpra-SE.
Cuiabá-MT, 04 de Novembro de 2015.
Perminio Pinto Filho
Secretário de Estado de Educação

PORTARIA/SEDUC/00588/2015 DE: 04/11/2015

O Secretário de Estado de Educação no uso de suas atribuições que lhes são conferidas por lei,

Resolve: RETIFICAR
Evento: Designação de Função/Função de Confiança

Processo N.: 1000001823519
Nome: (220748/3) MARIA MOREIRA CURTY
Cargo/Função: (9903) COORDENADOR PEDAGOGICO/FDE
Un. Adm: (011843) E.E. Dep. FRANCISCO VILANOVA
A Partir de: 28/01/2015 Até19/10/2015

PUBLICADA, REGISTRADA, CUMpra-SE.
Cuiabá-MT, 04 de Novembro de 2015.
Perminio Pinto Filho
Secretário de Estado de Educação

PORTARIA/SEDUC/00589/2015 DE: 04/11/2015

O Secretário de Estado de Educação no uso de suas atribuições que lhes são

conferidas por lei,

Resolve: DESIGNAR
Evento: Designação Prof. Educ. Basica para outra função

Processo N.: 1000002005799
Nome: (5259/1) LELLIS DO CARMO VENTURA SILVA
Cargo/Função: (11770) DESIGNACAO P.E.B
Un. Adm: (146099) COORD. DE ENSINO FUNDAMENTAL
A Partir de: 24/08/2015 Até31/12/2015

Processo N.: 1000002005923
Nome: (44746/1) MARILDE DE BARROS PEIXOTO DE AZEVEDO
Cargo/Função: (11770) DESIGNACAO P.E.B
Un. Adm: (146358) COORD. DE ALIMENTAÇÃO ESCOLAR
A Partir de: 22/10/2015 Até31/12/2015

PUBLICADA, REGISTRADA, CUMpra-SE.
Cuiabá-MT, 04 de Novembro de 2015.
Perminio Pinto Filho
Secretário de Estado de Educação

PORTARIA/SEDUC/00590/2015 DE: 04/11/2015

O Secretário de Estado de Educação no uso de suas atribuições que lhes são conferidas por lei,

Resolve: AUTORIZAR - SEDUC
Evento: Aulas Adicionais SEDUC

Processo N.: 1000002013277
Nome: (40090/7) JONAS DE SOUZA SILVA
Cargo/Função: (3441) PROFESSOR EDUC. BASICA
Un. Adm: (014559) E.E. Dr. GUILHERME FREITAS ABREU LIMA
A Partir de: 02/10/2015 Até18/12/2015
Qtde Horas: 6

Processo N.: 1000002010087
Nome: (137640/12) ZILDA GONCALVES DOS SANTOS
Cargo/Função: (3441) PROFESSOR EDUC. BASICA
Un. Adm: (154040) E.E. ANDRE ANTONIO MAGGI
A Partir de: 06/10/2015 Até18/12/2015
Qtde Horas: 16

PUBLICADA, REGISTRADA, CUMpra-SE.
Cuiabá-MT, 04 de Novembro de 2015.
Perminio Pinto Filho
Secretário de Estado de Educação

PORTARIA/SEDUC/00591/2015 DE: 04/11/2015

O Secretário de Estado de Educação no uso de suas atribuições que lhes são conferidas por lei,

Resolve: CESSAR OS EFEITOS
Evento: Aulas Adicionais SEDUC

Processo N.: 1000001970684
Nome: (105418/38) ARINALDO GONCALVES DE QUEIROZ
Cargo/Função: (3441) PROFESSOR EDUC. BASICA
Un. Adm: (012564) E.E. HERMES RODRIGUES DE ALCANTARA
A Partir de: 01/11/2015

Processo N.: 1000001761766
Nome: (203094/7) EDERSON DE SOUZA
Cargo/Função: (3441) PROFESSOR EDUC. BASICA
Un. Adm: (142166) E.E. DOM FRANCO DALLA VALLE
A Partir de: 30/10/2015

Processo N.: 1000001752468
Nome: (210713/9) ELIEGER DE PAULA
Cargo/Função: (3441) PROFESSOR EDUC. BASICA
Un. Adm: (013374) E.E. MANOEL SOARES CAMPOS
A Partir de: 30/10/2015

Processo N.: 1000001761804
Nome: (95229/12) JOSE MARIA CANGERANA
Cargo/Função: (3441) PROFESSOR EDUC. BASICA
Un. Adm: (142166) E.E. DOM FRANCO DALLA VALLE
A Partir de: 30/10/2015

Processo N.: 1000001973545
Nome: (253196/1) LUCIANA MEDEIRO
Cargo/Função: (3441) PROFESSOR EDUC. BASICA
Un. Adm: (015105) E.E. 9 DE JULHO
A Partir de: 31/10/2015

Processo N.: 1000001970848
Nome: (53640/20) ROSANA AUXILIADORA DE ALMEIDA
Cargo/Função: (3441) PROFESSOR EDUC. BASICA
Un. Adm: (013145) E.E. D. ROSA FRIGGER PIOVEZAN
A Partir de: 31/10/2015

Processo N.: 1000001761733
Nome: (73777/30) ROSANA DA SILVA MORETTO
Cargo/Função: (3441) PROFESSOR EDUC. BASICA
Un. Adm: (142166) E.E. DOM FRANCO DALLA VALLE
A Partir de: 30/10/2015

Processo N.: 1000001751538

Nome: (223299/6) THIAGO DOS SANTOS DE SOUSA
Cargo/Função: (3441) PROFESSOR EDUC. BASICA
Un. Adm: (013145) E.E. D. ROSA FRIGGER PIOVEZAN
A Partir de: 31/10/2015

PUBLICADA, REGISTRADA, CUMPR-SE.
Cuiabá-MT, 04 de Novembro de 2015.
Perminio Pinto Filho
Secretário de Estado de Educação

O Secretário de Estado de Educação no uso de suas atribuições que lhes são conferidas por lei,

Resolve: AUTORIZAR - SEDUC
Objeto: CONTRATO TEMPORARIO EM SUBSTITUIÇÃO POR MOTIVO DE URGÊNCIA
CONTRATO/SEDUC/66307/2015 DE: 04/11/2015

Processo N.: 1000002022720
Contratado: (254364/9) GEDINEIA LUCIANA DA SILVA,CPF:
032.700.701-01;Cargo/Função: (3506) CONTR.TEMP.FUNCAO PROF.
HABILITADO;Ref:B-001;CH: 15H
Hab.:CIENCIAS BIOLOGICAS;Motivo:LICENCA A GESTANTE (CONTRATADO);Un.
Adm:(097012) E. E. JOSE APARECIDO RIBEIRO;De: 20/10/2015 a 18/12/2015
Substituído: (221858/19) CASSIA GREGO BARAVIERA

CONTRATO/SEDUC/66308/2015 DE: 04/11/2015

Processo N.: 1000002022842
Contratado: (266002/1) ELIZAENA DE PONTES BRANDAO SILVA,CPF:
025.848.121-85;Cargo/Função: (3514) CONTR.TEMP.FUNCAO PROF. NAO
HABILIT;Ref:A-001;CH: 20H
Hab.:PROPEDEUTICO;Motivo:LICENCA PARA TRATAMENTO DE SAUDE (CONTRATADO);Un.
Adm:(010278) E.E. REUNIDAS DE CACHOEIRA RICA;De: 16/09/2015 a 24/09/2015
Substituído: (114296/21) VALDIRENE DA SILVA

CONTRATO/SEDUC/66309/2015 DE: 04/11/2015

Processo N.: 1000002022847
Contratado: (266002/2) ELIZAENA DE PONTES BRANDAO SILVA,CPF:
025.848.121-85;Cargo/Função: (3514) CONTR.TEMP.FUNCAO PROF. NAO
HABILIT;Ref:A-001;CH: 20H
Hab.:PROPEDEUTICO;Motivo:LICENCA A GESTANTE (CONTRATADO);Un. Adm:(010278)
E.E. REUNIDAS DE CACHOEIRA RICA;De: 25/09/2015 a 18/12/2015
Substituído: (114296/21) VALDIRENE DA SILVA

CONTRATO/SEDUC/66310/2015 DE: 04/11/2015

Processo N.: 1000001993066
Contratado: (266004/1) CLAUDINEI MARTINS CORREA,CPF: 019.804.361-93;Cargo/
Função: (3514) CONTR.TEMP.FUNCAO PROF. NAO HABILIT;Ref:B-001;CH: 10H
Hab.:ADMINISTRAÇÃO;Motivo:LICENCA PARA TRATAMENTO DE SAUDE
(CONTRATADO);Un. Adm:(173541) E.E. PROF*ELIZABET EVANGELISTA PEREIRA;De:
09/09/2015 a 07/11/2015
Substituído: (243443/6) DAVID ALVES DE MENEZES

CONTRATO/SEDUC/66311/2015 DE: 04/11/2015

Processo N.: 1000002013638
Contratado: (116890/12) JUCINEIA DA SILVA OLIVEIRA,CPF:
854.486.991-20;Cargo/Função: (3506) CONTR.TEMP.FUNCAO PROF.
HABILITADO;Ref:B-001;CH: 18H
Hab.:PEDAGOGIA;Motivo:LICENCA PARA TRATAMENTO DE SAUDE (EFETIVO);Un.
Adm:(012050) E.E. IRENE GOMES DE CAMPOS;De: 02/10/2015 a 31/10/2015
Substituído: (91941/47) ZILMA PATRICIO ARANTES

PUBLICADA, REGISTRADA, CUMPR-SE.
Cuiabá-MT, 04 de Novembro de 2015.
Perminio Pinto Filho
Secretário de Estado de Educação

O Secretário de Estado de Educação no uso de suas atribuições que lhes são conferidas por lei,

Resolve: CANCELAR - SEDUC
Objeto: CONTRATO TEMPORARIO EM SUBSTITUIÇÃO POR MOTIVO DE URGÊNCIA
CONTRATO/SEDUC/66312/2015 DE: 04/11/2015

Processo N.: 1000001764617
Contratado: (136848/8) IRANY ALVES DE OLIVEIRA,CPF: 890.876.741-04;Cargo/
Função: (3506) CONTR.TEMP.FUNCAO PROF. HABILITADO;Ref:C-010;CH: 20H
Hab.:PEDAGOGIA;Motivo;Un. Adm:(010960) E.E. JOSE RODRIGUES DOS SANTOS;Em:
26/10/2015
Substituído: (18634/1) SIRLEY RODRIGUES FURTADO DOS SANTOS

CONTRATO/SEDUC/66313/2015 DE: 04/11/2015

Processo N.: 1000001783672
Contratado: (140073/30) JOSIANE GONZAGA FERREIRA FERNANDES,CPF:
814.437.491-68;Cargo/Função: (3506) CONTR.TEMP.FUNCAO PROF.
HABILITADO;Ref:D-006;CH: 20H
Hab.:GEOGRAFIA;Motivo:DESIGNACAO PARA OUTRA UNIDADE;Un. Adm:(010340) E.E.
LICEU CUIABANO - MARIA DE ARRUDA MULLER;Em: 27/10/2015
Substituído: (78410/5) MARIA LUCIA DE ALMEIDA BELEM TOMASONI

PUBLICADA, REGISTRADA, CUMPR-SE.
Cuiabá-MT, 04 de Novembro de 2015.
Perminio Pinto Filho
Secretário de Estado de Educação

O Secretário de Estado de Educação no uso de suas atribuições que lhes são conferidas por lei,

Resolve: AUTORIZAR - SEDUC
Objeto: CONTRATO TEMPORARIO EM SUBSTITUIÇÃO POR MOTIVO DE URGÊNCIA
CONTRATO/SEDUC/66314/2015 DE: 04/11/2015

Processo N.: 1000002013261
Contratado: (140954/20) ROSANA ANELISE PINHO GASPAR,CPF:
011.443.431-00;Cargo/Função: (3506) CONTR.TEMP.FUNCAO PROF.
HABILITADO;Ref:B-001;CH: 06H
Hab.:LETRAS/LINGUA ESPANHOLA;Motivo:LICENCA PREMIO - GOZO;Un. Adm:(154040)
E.E. ANDRE ANTONIO MAGGI;De: 15/10/2015 a 09/12/2015
Substituído: (39053/1) SANDRA REGINA CARBO LUCARELLI RISSATO

CONTRATO/SEDUC/66315/2015 DE: 04/11/2015

Processo N.: 1000002022867
Contratado: (221776/11) FARLEIA RODRIGUES DE OLIVEIRA,CPF:
597.156.422-68;Cargo/Função: (3506) CONTR.TEMP.FUNCAO PROF.
HABILITADO;Ref:B-001;CH: 20H
Hab.:PEDAGOGIA;Motivo:LICENCA PARA TRATAMENTO DE SAUDE (EFETIVO);Un.
Adm:(176800) E. E. PARECIS;De: 24/09/2015 a 18/12/2015
Substituído: (39323/4) ROZENILDE CASTRO DE OLIVEIRA

CONTRATO/SEDUC/66316/2015 DE: 04/11/2015

Processo N.: 1000002026494
Contratado: (235692/9) OSMILDA ALVES DE OLIVEIRA,CPF:
201.824.651-87;Cargo/Função: (3476) APOIO ADM. EDUCACIONAL-
ELEMENTAR;Ref:A-001;CH: 30H
Hab.:ENSINO FUNDAMENTAL COMPLETO;Motivo:LICENCA PARA TRATAMENTO DE SAUDE
(EFETIVO);Un. Adm:(012912) E.E. ARLINDA PESSOA MARBECK MORRECK;De:
18/09/2015 a 16/12/2015
Substituído: (235844/1) JULIANA DELGADO DE OLIVEIRA COSTA

CONTRATO/SEDUC/66317/2015 DE: 04/11/2015

Processo N.: 1000002022886
Contratado: (238287/8) OSNI RODRIGUES DIAS,CPF: 650.305.591-91;Cargo/
Função: (3476) APOIO ADM. EDUCACIONAL-ELEMENTAR;Ref:A-001;CH: 30H
Hab.:PROPEDEUTICO;Motivo:LICENCA PARA TRATAMENTO DE SAUDE (EFETIVO);Un.
Adm:(040312) E.E. MONTEIRO LOBATO;De: 09/09/2015 a 08/10/2015
Substituído: (134538/7) MARILZA DE SOUZA MOURA

CONTRATO/SEDUC/66318/2015 DE: 04/11/2015

Processo N.: 1000002022189
Contratado: (246238/13) KEZIA FERREIRA,CPF: 997.313.801-59;Cargo/Função:
(3476) APOIO ADM. EDUCACIONAL-ELEMENTAR;Ref:A-001;CH: 30H
Hab.:PROPEDEUTICO;Motivo:LICENCA PARA TRATAMENTO DE SAUDE (EFETIVO);Un.
Adm:(015954) E.E. WILSON DE ALMEIDA;De: 31/08/2015 a 29/10/2015
Substituído: (77216/2) MAURICIO FERREIRA DA SILVA

PUBLICADA, REGISTRADA, CUMPR-SE.
Cuiabá-MT, 04 de Novembro de 2015.
Perminio Pinto Filho
Secretário de Estado de Educação

O Secretário de Estado de Educação no uso de suas atribuições que lhes são conferidas por lei,

Resolve: RETIFICAR - SEDUC
Objeto: CONTRATO TEMPORARIO EM SUBSTITUIÇÃO POR MOTIVO DE URGÊNCIA
CONTRATO/SEDUC/66319/2015 DE: 04/11/2015

Processo N.: 1000002019440
Contratado: (253552/6) LUIS PAULO ALVES DA SILVA,CPF:
046.466.371-70;Cargo/Função: (3506) CONTR.TEMP.FUNCAO PROF.
HABILITADO;Ref:B-001;CH: 08H
Hab.:EDUCAÇÃO FISICA;Motivo:DATA FINAL;Un. Adm:(069582) E.E. ANDRE ANTONIO
MAGGI;De: 06/10/2015 a 31/10/2015
Substituído: (74471/3) RUTH FERREIRA BORGA

PUBLICADA, REGISTRADA, CUMPR-SE.
Cuiabá-MT, 04 de Novembro de 2015.
Perminio Pinto Filho
Secretário de Estado de Educação

O Secretário de Estado de Educação no uso de suas atribuições que lhes são conferidas por lei,

Resolve: CANCELAR - SEDUC
Objeto: CONTRATO TEMPORARIO EM SUBSTITUIÇÃO POR MOTIVO DE URGÊNCIA
CONTRATO/SEDUC/66320/2015 DE: 04/11/2015

Processo N.: 1000002014149
Contratado: (254173/4) SUELI CARNEIRO,CPF: 996.869.881-49;Cargo/Função:
(3476) APOIO ADM. EDUCACIONAL-ELEMENTAR;Ref:B-007;CH: 30H
Hab.:ENSINO FUNDAMENTAL COMPLETO;Motivo:LICENCA PARA TRATAMENTO DE SAUDE
(EFETIVO);Un. Adm:(021717) E.E. 19 DE MAIO;Em: 29/10/2015
Substituído: (26641/2) LUZIA ARMINDA DE JESUS SILVA

PUBLICADA, REGISTRADA, CUMPR-SE.
Cuiabá-MT, 04 de Novembro de 2015.
Perminio Pinto Filho
Secretário de Estado de Educação

O Secretário de Estado de Educação no uso de suas atribuições que lhes são conferidas por lei,

Resolve: AUTORIZAR - SEDUC
Objeto: CONTRATO TEMPORARIO EM SUBSTITUIÇÃO POR MOTIVO DE URGÊNCIA
CONTRATO/SEDUC/66321/2015 DE: 04/11/2015

Processo Nº: 1000002013260
 Contratado: (254872/17) KATHY MARGARETH MARTENS, CPF: 388.023.920-72; Cargo/Função: (3506) CONTR. TEMP. FUNCAO PROF. HABILITADO; Ref: B-001; CH: 05H Hab.: LETRAS/LING. PORTUGUESA/LITERATURA; Motivo: LICENCA PREMIO - GOZO; Un. Adm.: (154040) E.E. ANDRE ANTONIO MAGGI; De: 15/10/2015 a 09/12/2015 Substituído: (39053/1) SANDRA REGINA CARBO LUCARELLI RISSATO

PUBLICADA, REGISTRADA, CUMpra-SE.
 Cuiabá-MT, 04 de Novembro de 2015.
 Perminio Pinto Filho
 Secretário de Estado de Educação

O Secretário de Estado de Educação no uso de suas atribuições que lhes são conferidas por lei,

Resolve: CANCELAR - SEDUC

Objeto: CONTRATO TEMPORARIO EM SUBSTITUIÇÃO POR MOTIVO DE URGÊNCIA
 CONTRATO/SEDUC/66322/2015 DE: 04/11/2015

Processo Nº: 1000001752354

Contratado: (256634/2) GLAZIELI RODRIGUES DO NASCIMENTO, CPF: 044.411.981-75; Cargo/Função: (3506) CONTR. TEMP. FUNCAO PROF. HABILITADO; Ref: C-008; CH: 20H Hab.: PEDAGOGIA; Motivo: Un. Adm.: (014613) E.E. 07 DE SETEMBRO; Em: 23/10/2015 Substituído: (35130/1) MIRNA ALVES

PUBLICADA, REGISTRADA, CUMpra-SE.
 Cuiabá-MT, 04 de Novembro de 2015.
 Perminio Pinto Filho
 Secretário de Estado de Educação

O Secretário de Estado de Educação no uso de suas atribuições que lhes são conferidas por lei,

Resolve: AUTORIZAR - SEDUC

Objeto: CONTRATO TEMPORARIO EM SUBSTITUIÇÃO POR MOTIVO DE URGÊNCIA
 CONTRATO/SEDUC/66323/2015 DE: 04/11/2015

Processo Nº: 1000002022781

Contratado: (258151/7) JESSICA ROZENDO DA CRUZ, CPF: 042.524.291-96; Cargo/Função: (3506) CONTR. TEMP. FUNCAO PROF. HABILITADO; Ref: B-001; CH: 20H Hab.: HISTÓRIA; Motivo: LICENCA PREMIO - GOZO; Un. Adm.: (012114) E.E. PEDRO GARDES; De: 26/10/2015 a 17/11/2015 Substituído: (56345/2) JURACY APARECIDA HERANE DANHONI

CONTRATO/SEDUC/66324/2015 DE: 04/11/2015

Processo Nº: 1000002026715

Contratado: (261605/10) WILLIAN JOSE BORDIN DA SILVA, CPF: 038.637.641-70; Cargo/Função: (3514) CONTR. TEMP. FUNCAO PROF. NAO HABILITADO; Ref: A-001; CH: 06H Hab.: ENSINO MÉDIO - NÃO PROFISSIONALIZANTE; Motivo: LICENCA PARA TRATAMENTO DE SAUDE (EFETIVO); Un. Adm.: (012564) E.E. HERMES RODRIGUES DE ALCANTARA; De: 02/11/2015 a 02/11/2015 Substituído: (37268/3) ANTONIO BRUNO DA SILVA

PUBLICADA, REGISTRADA, CUMpra-SE.
 Cuiabá-MT, 04 de Novembro de 2015.
 Perminio Pinto Filho
 Secretário de Estado de Educação

O Secretário de Estado de Educação no uso de suas atribuições que lhes são conferidas por lei,

Resolve: CANCELAR - SEDUC

Objeto: CONTRATO TEMPORARIO EM SUBSTITUIÇÃO POR MOTIVO DE URGÊNCIA
 CONTRATO/SEDUC/66325/2015 DE: 04/11/2015

Processo Nº: 1000001948231

Contratado: (263435/7) VANIA CARDOSO, CPF: 630.349.721-72; Cargo/Função: (3506) CONTR. TEMP. FUNCAO PROF. HABILITADO; Ref: C-010; CH: 20H Hab.: CIENCIAS NATURAIS; Motivo: LICENCA PREMIO - GOZO; Un. Adm.: (014958) E.E. ANTONIO JOSE DE LIMA; Em: 27/10/2015 Substituído: (18126/1) MARLENE SILVA DE SOUZA

PUBLICADA, REGISTRADA, CUMpra-SE.
 Cuiabá-MT, 04 de Novembro de 2015.
 Perminio Pinto Filho
 Secretário de Estado de Educação

O Secretário de Estado de Educação no uso de suas atribuições que lhes são conferidas por lei,

Resolve: AUTORIZAR - SEDUC

Objeto: CONTRATO TEMPORARIO EM SUBSTITUIÇÃO POR MOTIVO DE URGÊNCIA
 CONTRATO/SEDUC/66326/2015 DE: 04/11/2015

Processo Nº: 1000002022987

Contratado: (263546/6) MARIA DEUZILENE PINHEIRO, CPF: 838.167.391-72; Cargo/Função: (3506) CONTR. TEMP. FUNCAO PROF. HABILITADO; Ref: B-001; CH: 20H Hab.: LETRAS/LÍNGUA ESPANHOLA; Motivo: LICENCA PARA TRATAMENTO DE SAUDE (EFETIVO); Un. Adm.: (009938) E.E. PROFª. PACIANA TORRES DE SANTANA; De: 19/10/2015 a 28/10/2015 Substituído: (75051/6) SANDRA DA PENHA FAGUNDES

CONTRATO/SEDUC/66327/2015 DE: 04/11/2015

Processo Nº: 1000002022687

Contratado: (265718/3) TAIZ ANGELICA DE MOURA SILVA, CPF: 045.695.871-19; Cargo/Função: (3506) CONTR. TEMP. FUNCAO PROF. HABILITADO; Ref: B-001; CH: 08H

Hab.: LETRAS/LING. PORTUGUESA; Motivo: FERIAS; Un. Adm.: (097012) E. E. JOSE APARECIDO RIBEIRO; De: 20/10/2015 a 18/11/2015 Substituído: (69181/6) LEIA DA SILVA GOMES TORRES

CONTRATO/SEDUC/66328/2015 DE: 04/11/2015

Processo Nº: 1000002012927

Contratado: (266003/1) NILKIELEN COLOSPE FARIAS, CPF: 057.885.151-22; Cargo/Função: (3514) CONTR. TEMP. FUNCAO PROF. NAO HABILITADO; Ref: A-001; CH: 20H Hab.: PROPEDEUTICO; Motivo: LICENCA PARA TRATAMENTO DE SAUDE EM PESSOA DA FAMILIA; Un. Adm.: (154180) E.E. Sen. JONAS PINHEIRO; De: 06/07/2015 a 11/09/2015 Substituído: (134488/4) AMALIA CONCEICAO ALVES DE OLIVEIRA

CONTRATO/SEDUC/66329/2015 DE: 04/11/2015

Processo Nº: 1000002021136

Contratado: (266006/1) ELISANA FERREIRA ALVES, CPF: 019.977.621-02; Cargo/Função: (3476) APOIO ADM. EDUCACIONAL-ELEMENTAR; Ref: A-001; CH: 30H Hab.: ENSINO MÉDIO - NÃO PROFISSIONALIZANTE; Motivo: FERIAS; Un. Adm.: (013889) E.E. Dr. ARNALDO ESTEVAO DE FIGUEIREDO; De: 16/10/2015 a 30/10/2015 Substituído: (241384/1) DAILCE NASCIMENTO DA SILVA

CONTRATO/SEDUC/66330/2015 DE: 04/11/2015

Processo Nº: 1000002013629

Contratado: (60872/52) MARIA VIANA DE MORAES CARVALHO, CPF: 570.289.581-91; Cargo/Função: (3506) CONTR. TEMP. FUNCAO PROF. HABILITADO; Ref: B-001; CH: 02H Hab.: LETRAS/LING. PORTUGUESA; Motivo: LICENCA PARA TRATAMENTO DE SAUDE (EFETIVO); Un. Adm.: (012050) E.E. IRENE GOMES DE CAMPOS; De: 02/10/2015 a 31/10/2015 Substituído: (91941/47) ZILMA PATRICIO ARANTES

CONTRATO/SEDUC/66331/2015 DE: 04/11/2015

Processo Nº: 1000002018283

Contratado: (74364/47) SELMA ELIANE QUATROQUE TAVARES, CPF: 169.691.338-18; Cargo/Função: (3506) CONTR. TEMP. FUNCAO PROF. HABILITADO; Ref: B-001; CH: 02H Hab.: MATEMATICA; Motivo: CEDÊNCIA PARA OUTRO ÓRGÃO OU PODER - COM ONUS C/ RESSARCIMEN; Un. Adm.: (012912) E.E. ARLINDA PESSOA MARBECK MORRECK; De: 19/10/2015 a 18/12/2015 Substituído: (39190/1) ROMILDO JOSE DE OLIVEIRA

CONTRATO/SEDUC/66332/2015 DE: 04/11/2015

Processo Nº: 1000002022822

Contratado: (75912/39) JUCILENE MARGARIDA DE FRANCA DIAS, CPF: 898.315.601-59; Cargo/Função: (3506) CONTR. TEMP. FUNCAO PROF. HABILITADO; Ref: B-001; CH: 20H Hab.: PEDAGOGIA; Motivo: LICENCA PARA TRATAMENTO DE SAUDE (EFETIVO); Un. Adm.: (013994) E.E. Dr. EMANUEL PINHEIRO DA SILVA PRIMO; De: 08/10/2015 a 06/12/2015 Substituído: (32783/1) CENIRA OLIVEIRA DE ALMEIDA

PUBLICADA, REGISTRADA, CUMpra-SE.
 Cuiabá-MT, 04 de Novembro de 2015.
 Perminio Pinto Filho
 Secretário de Estado de Educação

O Secretário de Estado de Educação no uso de suas atribuições que lhes são conferidas por lei,

Resolve: RETIFICAR - SEDUC

Objeto: CONTRATAÇÃO TEMPORARIA POR MOTIVO DE URGÊNCIA

CONTRATO/SEDUC/66333/2015 DE: 04/11/2015

Processo Nº: 1000001751420

Contratado: (114363/20) ODAILSON NUNES DOS SANTOS, CPF: 956.056.221-53; Cargo/Função: (3476) APOIO ADM. EDUCACIONAL-ELEMENTAR; Ref: A-001; CH: 30H Hab.: ENSINO FUNDAMENTAL COMPLETO; Motivo: DATA FINAL; Un. Adm.: (009440) E.E. LEOVEGILDO DE MELO; De: 28/01/2015 a 31/12/2015

PUBLICADA, REGISTRADA, CUMpra-SE.
 Cuiabá-MT, 04 de Novembro de 2015.
 Perminio Pinto Filho
 Secretário de Estado de Educação

O Secretário de Estado de Educação no uso de suas atribuições que lhes são conferidas por lei,

Resolve: AUTORIZAR - SEDUC

Objeto: CONTRATAÇÃO TEMPORARIA POR MOTIVO DE URGÊNCIA

CONTRATO/SEDUC/66334/2015 DE: 04/11/2015

Processo Nº: 1000002022911

Contratado: (114646/20) PEDRO RODOLFO PEREIRA SOARES, CPF: 708.439.611-04; Cargo/Função: (3506) CONTR. TEMP. FUNCAO PROF. HABILITADO; Ref: B-001; CH: 20H Hab.: MATEMATICA; Motivo: VACÂNCIA; Un. Adm.: (011746) CEJA PROF. MILTON MARQUES CURVO; De: 23/10/2015 a 28/10/2015

PUBLICADA, REGISTRADA, CUMpra-SE.
 Cuiabá-MT, 04 de Novembro de 2015.
 Perminio Pinto Filho
 Secretário de Estado de Educação

O Secretário de Estado de Educação no uso de suas atribuições que lhes são conferidas por lei,

Resolve: RETIFICAR - SEDUC

Objeto: CONTRATAÇÃO TEMPORARIA POR MOTIVO DE URGÊNCIA

CONTRATO/SEDUC/66335/2015 DE: 04/11/2015

Processo Nº: 1000001753295

Contratado: (119840/15) JUCELINO FRANCISCO DO PRADO;CPF:960.628.601-06;Cargo/Função: (3476) APOIO ADM. EDUCACIONAL-ELEMENTAR;Ref:A-001;CH: 30H Hab.:PROPEDEUTICO;Motivo:DATA FINAL;Un. Adm: (021660) E.E. JOSE DE LIMA BARROS;De:04/02/2015 a 31/12/2015

PUBLICADA, REGISTRADA, CUMPRÁ-SE.
Cuiabá-MT, 04 de Novembro de 2015.
Perminio Pinto Filho
Secretário de Estado de Educação

O Secretário de Estado de Educação no uso de suas atribuições que lhes são conferidas por lei,

Resolve: CANCELAR - SEDUC

Objeto: CONTRATAÇÃO TEMPORARIA POR MOTIVO DE URGÊNCIA

CONTRATO/SEDUC/66336/2015 DE: 04/11/2015

Processo Nº: 1000001849347

Contratado: (123738/48) CASSIA GAMA BRAGANTE;CPF:536.416.711-91;Cargo/Função: (3506) CONTR.TEMP.FUNCAO PROF. HABILITADO;Ref:B-001;CH: 20H Hab.:LETRAS/LING. PORTUGUESA/LITERATURA;Motivo:VACANCIA;Un. Adm: (012017) E.E. Dep. SALIM NADAF;Em: 18/12/2015

CONTRATO/SEDUC/66337/2015 DE: 04/11/2015

Processo Nº: 1000001916761

Contratado: (135653/21) ZILA MARIA DE JESUS DE MAGALHAES;CPF:329.031.891-53;Cargo/Função: (3476) APOIO ADM. EDUCACIONAL-ELEMENTAR;Ref:A-001;CH: 30H Hab.:ENSINO FUNDAMENTAL COMPLETO;Motivo:VACANCIA;Un. Adm: (040452) E.E. GOV. JULIO STRUBING MULLER;Em: 31/10/2015

PUBLICADA, REGISTRADA, CUMPRÁ-SE.
Cuiabá-MT, 04 de Novembro de 2015.
Perminio Pinto Filho
Secretário de Estado de Educação

O Secretário de Estado de Educação no uso de suas atribuições que lhes são conferidas por lei,

Resolve: AUTORIZAR - SEDUC

Objeto: CONTRATAÇÃO TEMPORARIA POR MOTIVO DE URGÊNCIA

CONTRATO/SEDUC/66338/2015 DE: 04/11/2015

Processo Nº: 1000002019414

Contratado: (137918/28) LUCIA MARIA BARBOSA;CPF:955.873.221-49;Cargo/Função: (3506) CONTR.TEMP.FUNCAO PROF. HABILITADO;Ref:B-001;CH: 14H Hab.:GEOGRAFIA;Motivo:DATA FINAL;Un. Adm: (013803) E.E. APOLONIO BOURET DE MELO;De:05/09/2015 a 04/11/2015

PUBLICADA, REGISTRADA, CUMPRÁ-SE.
Cuiabá-MT, 04 de Novembro de 2015.
Perminio Pinto Filho
Secretário de Estado de Educação

O Secretário de Estado de Educação no uso de suas atribuições que lhes são conferidas por lei,

Resolve: RETIFICAR - SEDUC

Objeto: CONTRATAÇÃO TEMPORARIA POR MOTIVO DE URGÊNCIA

CONTRATO/SEDUC/66339/2015 DE: 04/11/2015

Processo Nº: 1000002026837

Contratado: (201456/7) MARIA DO CARMO FERREIRA VIEIRA;CPF:008.323.801-80;Cargo/Função: (3506) CONTR.TEMP.FUNCAO PROF. HABILITADO;Ref:B-001;CH: 19H

Hab.:LETRAS/LING. PORTUGUESA/LITERATURA;Motivo:ADITAMENTO DE CONTRATO - DIMINUIÇÃO DE CH;Un. Adm: (142166) E.E. DOM FRANCO DALLA VALLE;De:30/10/2015 a 18/12/2015

PUBLICADA, REGISTRADA, CUMPRÁ-SE.
Cuiabá-MT, 04 de Novembro de 2015.
Perminio Pinto Filho
Secretário de Estado de Educação

O Secretário de Estado de Educação no uso de suas atribuições que lhes são conferidas por lei,

Resolve: CANCELAR - SEDUC

Objeto: CONTRATAÇÃO TEMPORARIA POR MOTIVO DE URGÊNCIA

CONTRATO/SEDUC/66340/2015 DE: 04/11/2015

Processo Nº: 1000001928317

Contratado: (203117/32) DANIANI GARIBOTTI;CPF:995.685.860-91;Cargo/Função: (3506) CONTR.TEMP.FUNCAO PROF. HABILITADO;Ref:B-001;CH: 05H Hab.:LETRAS/PORUGUÊS-ESPANHOL;Motivo:VACANCIA;Un. Adm: (013781) E.E. OSVALDO CANDIDO PEREIRA;Em: 18/12/2015

PUBLICADA, REGISTRADA, CUMPRÁ-SE.
Cuiabá-MT, 04 de Novembro de 2015.
Perminio Pinto Filho
Secretário de Estado de Educação

O Secretário de Estado de Educação no uso de suas atribuições que lhes são conferidas por lei,

Resolve: RETIFICAR - SEDUC

Objeto: CONTRATAÇÃO TEMPORARIA POR MOTIVO DE URGÊNCIA

CONTRATO/SEDUC/66341/2015 DE: 04/11/2015

Processo Nº: 1000001759759

Contratado: (208928/14) LUIZ FERNANDO DE OLIVEIRA MOREIRA;CPF:040.949.341-46;Cargo/Função: (3476) APOIO ADM. EDUCACIONAL-ELEMENTAR;Ref:A-001;CH: 30H Hab.:ENSINO FUNDAMENTAL COMPLETO;Motivo:DATA FINAL;Un. Adm: (010588) E.E. PROF. ULISSES CUIABANO;De:04/02/2015 a 31/12/2015

PUBLICADA, REGISTRADA, CUMPRÁ-SE.
Cuiabá-MT, 04 de Novembro de 2015.
Perminio Pinto Filho
Secretário de Estado de Educação

O Secretário de Estado de Educação no uso de suas atribuições que lhes são conferidas por lei,

Resolve: CANCELAR - SEDUC

Objeto: CONTRATAÇÃO TEMPORARIA POR MOTIVO DE URGÊNCIA

CONTRATO/SEDUC/66342/2015 DE: 04/11/2015

Processo Nº: 1000001784913

Contratado: (213735/10) NILDA NOGUEIRA DE SOUZA ORTIZ;CPF:696.655.401-49;Cargo/Função: (3476) APOIO ADM. EDUCACIONAL-ELEMENTAR;Ref:A-001;CH: 30H Hab.:ENSINO MÉDIO - NÃO PROFISSIONALIZANTE;Motivo:VACANCIA;Un. Adm: (104248) E.E. JAIME VERRISSIMO DE CAMPOS JR. - JAIMINHO;Em: 31/10/2015

PUBLICADA, REGISTRADA, CUMPRÁ-SE.
Cuiabá-MT, 04 de Novembro de 2015.
Perminio Pinto Filho
Secretário de Estado de Educação

O Secretário de Estado de Educação no uso de suas atribuições que lhes são conferidas por lei,

Resolve: RETIFICAR - SEDUC

Objeto: CONTRATAÇÃO TEMPORARIA POR MOTIVO DE URGÊNCIA

CONTRATO/SEDUC/66343/2015 DE: 04/11/2015

Processo Nº: 1000001751433

Contratado: (216403/13) MARCOS ROBERTO SOUZA SANTOS;CPF:594.373.165-20;Cargo/Função: (3476) APOIO ADM. EDUCACIONAL-ELEMENTAR;Ref:A-001;CH: 30H Hab.:ENSINO MÉDIO - NÃO PROFISSIONALIZANTE;Motivo:DATA FINAL;Un. Adm: (009440) E.E. LEOVEGILDO DE MELO;De:28/01/2015 a 31/12/2015

PUBLICADA, REGISTRADA, CUMPRÁ-SE.
Cuiabá-MT, 04 de Novembro de 2015.
Perminio Pinto Filho
Secretário de Estado de Educação

O Secretário de Estado de Educação no uso de suas atribuições que lhes são conferidas por lei,

Resolve: CANCELAR - SEDUC

Objeto: CONTRATAÇÃO TEMPORARIA POR MOTIVO DE URGÊNCIA

CONTRATO/SEDUC/66344/2015 DE: 04/11/2015

Processo Nº: 1000001782999

Contratado: (223799/7) KEILA MARTINS DA SILVA;CPF:003.353.991-00;Cargo/Função: (3476) APOIO ADM. EDUCACIONAL-ELEMENTAR;Ref:A-001;CH: 30H Hab.:PROPEDEUTICO;Motivo:VACANCIA;Un. Adm: (156388) E.E. SOL NASCENTE;Em: 30/10/2015

CONTRATO/SEDUC/66345/2015 DE: 04/11/2015

Processo Nº: 1000001752269

Contratado: (233605/5) CRISTIANA PEREIRA ALVES;CPF:023.785.381-70;Cargo/Função: (3468) TECNICO ADMINISTRATIVO EDUCACIONAL;Ref:A-001;CH: 30H Hab.:PEDAGOGIA;Motivo:VACANCIA;Un. Adm: (011207) E.E. TREZE DE MAIO;Em: 31/10/2015

CONTRATO/SEDUC/66346/2015 DE: 04/11/2015

Processo Nº: 1000001755908

Contratado: (237999/5) SIDINEIA DOS SANTOS CAMPOS;CPF:036.898.331-59;Cargo/Função: (3468) TECNICO ADMINISTRATIVO EDUCACIONAL;Ref:A-001;CH: 30H Hab.:EDUCAÇÃO GERAL;Motivo:VACANCIA;Un. Adm: (114561) E.E. PROF. ELCIO PRATES;Em: 31/10/2015

CONTRATO/SEDUC/66347/2015 DE: 04/11/2015

Processo Nº: 1000001764014

Contratado: (242229/5) JUCIANIA XAVIER CAMPANHARO;CPF:048.692.591-92;Cargo/Função: (3506) CONTR.TEMP.FUNCAO PROF. HABILITADO;Ref:B-001;CH: 03H Hab.:MATEMATICA;Motivo:VACANCIA;Un. Adm: (014591) E.E. ANTONIO FRANCISCO LISBOA;Em: 18/12/2015

PUBLICADA, REGISTRADA, CUMPRÁ-SE.
Cuiabá-MT, 04 de Novembro de 2015.
Perminio Pinto Filho
Secretário de Estado de Educação

O Secretário de Estado de Educação no uso de suas atribuições que lhes são conferidas por lei,

Resolve: RETIFICAR - SEDUC
Objeto: CONTRATAÇÃO TEMPORARIA POR MOTIVO DE URGÊNCIA

CONTRATO/SEDUC/66348/2015 DE: 04/11/2015
Processo Nº: 1000002026808
Contratado: (244890/6) JOELMA MENDES FARIAS SANTANA;CPF:919.179.302-59;Cargo/Função: (3506) CONTR.TEMP.FUNCAO PROF. HABILITADO;Ref:B-001;CH: 12H
Hab.:PEDAGOGIA;Motivo:ADITAMENTO DE CONTRATO - DIMINUIÇÃO DE CH;Un. Adm:(142166) E.E. DOM FRANCO DALLA VALLE;De:30/10/2015 a 18/12/2015

PUBLICADA, REGISTRADA, CUMPRÁ-SE.
Cuiabá-MT, 04 de Novembro de 2015.
Perminio Pinto Filho
Secretário de Estado de Educação

O Secretário de Estado de Educação no uso de suas atribuições que lhes são conferidas por lei,

Resolve: CANCELAR - SEDUC
Objeto: CONTRATAÇÃO TEMPORARIA POR MOTIVO DE URGÊNCIA

CONTRATO/SEDUC/66349/2015 DE: 04/11/2015
Processo Nº: 1000001758497
Contratado: (245388/3) MARLENE MARIA FREY SCHNEIDER;CPF:025.350.909-29;Cargo/Função: (3476) APOIO ADM. EDUCACIONAL-ELEMENTAR;Ref:A-001;CH: 30H
Hab.:ENSINO MÉDIO - NÃO PROFISSIONALIZANTE;Motivo:VACÂNCIA;Un. Adm:(013358) E.E. NOSSA SENHORA DO PERPETUO SOCORRO;Em: 01/11/2015

PUBLICADA, REGISTRADA, CUMPRÁ-SE.
Cuiabá-MT, 04 de Novembro de 2015.
Perminio Pinto Filho
Secretário de Estado de Educação

O Secretário de Estado de Educação no uso de suas atribuições que lhes são conferidas por lei,

Resolve: AUTORIZAR - SEDUC
Objeto: CONTRATAÇÃO TEMPORARIA POR MOTIVO DE URGÊNCIA

CONTRATO/SEDUC/66351/2015 DE: 04/11/2015
Processo Nº: 1000002021936
Contratado: (255395/13) LUCÉLIA SANTOS FÁRIA;CPF:019.114.871-75;Cargo/Função: (3514) CONTR.TEMP.FUNCAO PROF. NAO HABILIT;Ref:A-001;CH: 02H
Hab.:PROPEDEUTICO;Motivo:VACÂNCIA;Un. Adm:(013803) E.E. APOLONIO BOURET DE MELO;De:05/09/2015 a 18/12/2015

PUBLICADA, REGISTRADA, CUMPRÁ-SE.
Cuiabá-MT, 04 de Novembro de 2015.
Perminio Pinto Filho
Secretário de Estado de Educação

O Secretário de Estado de Educação no uso de suas atribuições que lhes são conferidas por lei,

Resolve: RETIFICAR - SEDUC
Objeto: CONTRATAÇÃO TEMPORARIA POR MOTIVO DE URGÊNCIA

CONTRATO/SEDUC/66352/2015 DE: 04/11/2015
Processo Nº: 1000001759017
Contratado: (256202/2) TERTULIANO TADEU MOREIRA DA SILVA;CPF:011.089.621-14;Cargo/Função: (3476) APOIO ADM. EDUCACIONAL-ELEMENTAR;Ref:A-001;CH: 30H
Hab.:PROPEDEUTICO;Motivo:DATA FINAL;Un. Adm:(009440) E.E. LEOVEGILDO DE MELO;De:04/02/2015 a 31/12/2015

PUBLICADA, REGISTRADA, CUMPRÁ-SE.
Cuiabá-MT, 04 de Novembro de 2015.
Perminio Pinto Filho
Secretário de Estado de Educação

O Secretário de Estado de Educação no uso de suas atribuições que lhes são conferidas por lei,

Resolve: CANCELAR - SEDUC
Objeto: CONTRATAÇÃO TEMPORARIA POR MOTIVO DE URGÊNCIA

CONTRATO/SEDUC/66353/2015 DE: 04/11/2015
Processo Nº: 1000001968202
Contratado: (260129/2) ANDRIELI PIOVEZAN ROCHA;CPF:039.740.331-30;Cargo/Função: (3476) APOIO ADM. EDUCACIONAL-ELEMENTAR;Ref:A-001;CH: 30H
Hab.:PROPEDEUTICO;Motivo:VACÂNCIA;Un. Adm:(013900) E.E. 1 DE MAIO;Em: 02/11/2015

PUBLICADA, REGISTRADA, CUMPRÁ-SE.
Cuiabá-MT, 04 de Novembro de 2015.
Perminio Pinto Filho
Secretário de Estado de Educação

CONTRATO/SEDUC/66354/2015 DE: 04/11/2015
Processo Nº: 1000001781499

Contratado: (260809/1) MAYARA MARQUES DE ARAUJO;CPF:040.326.641-61;Cargo/Função: (3476) APOIO ADM. EDUCACIONAL-ELEMENTAR;Ref:A-001;CH: 30H
Hab.:ENSINO FUNDAMENTAL COMPLETO;Motivo:VACÂNCIA;Un. Adm:(157260) E.E. COUTINHO UNIÃO;Em: 30/10/2015

PUBLICADA, REGISTRADA, CUMPRÁ-SE.
Cuiabá-MT, 04 de Novembro de 2015.
Perminio Pinto Filho
Secretário de Estado de Educação

O Secretário de Estado de Educação no uso de suas atribuições que lhes são conferidas por lei,

Resolve: AUTORIZAR - SEDUC
Objeto: CONTRATAÇÃO TEMPORARIA POR MOTIVO DE URGÊNCIA

CONTRATO/SEDUC/66355/2015 DE: 04/11/2015
Processo Nº: 1000002022820
Contratado: (260883/8) GEOVANI PUNDRICH FERREIRA;CPF:023.951.141-70;Cargo/Função: (3506) CONTR.TEMP.FUNCAO PROF. HABILITADO;Ref:B-001;CH: 02H
Hab.:EDUCAÇÃO FÍSICA;Motivo:VACÂNCIA;Un. Adm:(013803) E.E. APOLONIO BOURET DE MELO;De:05/09/2015 a 05/10/2015

PUBLICADA, REGISTRADA, CUMPRÁ-SE.
Cuiabá-MT, 04 de Novembro de 2015.
Perminio Pinto Filho
Secretário de Estado de Educação

O Secretário de Estado de Educação no uso de suas atribuições que lhes são conferidas por lei,

Resolve: CANCELAR - SEDUC
Objeto: CONTRATAÇÃO TEMPORARIA POR MOTIVO DE URGÊNCIA

CONTRATO/SEDUC/66356/2015 DE: 04/11/2015
Processo Nº: 1000001823115
Contratado: (262670/1) LUCIENE BENTO DA SILVA;CPF:010.107.211-27;Cargo/Função: (3476) APOIO ADM. EDUCACIONAL-ELEMENTAR;Ref:A-001;CH: 30H
Hab.:PROPEDEUTICO;Motivo:VACÂNCIA;Un. Adm:(069558) E.E. ANGELINA F. MAZZUTTI;Em: 31/10/2015

CONTRATO/SEDUC/66357/2015 DE: 04/11/2015
Processo Nº: 1000001827481
Contratado: (262879/1) GABRIEL JOSE PEREIRA;CPF:621.354.731-20;Cargo/Função: (3468) TECNICO ADMINISTRATIVO EDUCACIONAL;Ref:A-001;CH: 30H
Hab.:TURISMO;Motivo:VACÂNCIA;Un. Adm:(091448) E.E. PROFª. EDELI MANTOVANI;Em: 31/10/2015

CONTRATO/SEDUC/66358/2015 DE: 04/11/2015
Processo Nº: 1000002003342
Contratado: (265806/1) CRISTIANE PEREIRA;CPF:038.231.929-06;Cargo/Função: (3506) CONTR.TEMP.FUNCAO PROF. HABILITADO;Ref:B-001;CH: 24H
Hab.:CIENCIAS BIOLÓGICAS;Motivo:ABERTURA DE TURMA;Un. Adm:(154946) CEJA PAULO FREIRE;Em: 18/12/2015

PUBLICADA, REGISTRADA, CUMPRÁ-SE.
Cuiabá-MT, 04 de Novembro de 2015.
Perminio Pinto Filho
Secretário de Estado de Educação

O Secretário de Estado de Educação no uso de suas atribuições que lhes são conferidas por lei,

Resolve: AUTORIZAR - SEDUC
Objeto: CONTRATAÇÃO TEMPORARIA POR MOTIVO DE URGÊNCIA

CONTRATO/SEDUC/66359/2015 DE: 04/11/2015
Processo Nº: 1000002017322
Contratado: (266005/1) THAINARA LUANA DA SILVA GONCALVES;CPF:048.536.311-94;Cargo/Função: (3476) APOIO ADM. EDUCACIONAL-ELEMENTAR;Ref:A-001;CH: 30H
Hab.:PROPEDEUTICO;Motivo:ISTRATO A PEDIDO;Un. Adm:(114553) E.E. Pe. JHOANNES BERTHOLD HENNING;De:21/10/2015 a 18/12/2015

PUBLICADA, REGISTRADA, CUMPRÁ-SE.
Cuiabá-MT, 04 de Novembro de 2015.
Perminio Pinto Filho
Secretário de Estado de Educação

O Secretário de Estado de Educação no uso de suas atribuições que lhes são conferidas por lei,

Resolve: RETIFICAR - SEDUC
Objeto: CONTRATAÇÃO TEMPORARIA POR MOTIVO DE URGÊNCIA

CONTRATO/SEDUC/66360/2015 DE: 04/11/2015
Processo Nº: 1000001753320
Contratado: (56055/9) BENEDITO CERIACO DE SENE;CPF:502.637.301-15;Cargo/Função: (3476) APOIO ADM. EDUCACIONAL-ELEMENTAR;Ref:A-001;CH: 30H
Hab.:PROPEDEUTICO;Motivo:DATA FINAL;Un. Adm:(021660) E.E. JOSE DE LIMA BARROS;De:28/01/2015 a 31/12/2015

PUBLICADA, REGISTRADA, CUMPRE-SE.
Cuiabá-MT, 04 de Novembro de 2015.
Perminio Pinto Filho
Secretário de Estado de Educação

O Secretário de Estado de Educação no uso de suas atribuições que lhes são conferidas por lei,

Resolve: CANCELAR - SEDUC

Objeto: CONTRATAÇÃO TEMPORARIA POR MOTIVO DE URGÊNCIA

CONTRATO/SEDUC/66361/2015 DE: 04/11/2015

Processo Nº: 1000001857481

Contratado:(70222/35) TEODORA DA SILVA PEREIRA;CPF:843.745.001-20;Cargo/
Função:(3506) CONTR.TEMP.FUNCAO PROF. HABILITADO;Ref:B-001;CH: 14H
Hab.:PEDAGOGIA;Motivo:DISTRATO A PEDIDO;Un. Adm:(014761) E.E. EWALDO MEYER
RODERJAN;Em: 18/12/2015

CONTRATO/SEDUC/66362/2015 DE: 04/11/2015

Processo Nº: 1000002001138

Contratado:(74845/12) ELENICE VALDA DA SILVA;CPF:109.496.448-46;Cargo/
Função:(3506) CONTR.TEMP.FUNCAO PROF. HABILITADO;Ref:B-001;CH: 40H
Hab.:PEDAGOGIA;Motivo:VACÂNCIA;Un. Adm:(063894) E.E. MENINOS DO FUTURO;Em:
18/12/2015

CONTRATO/SEDUC/66363/2015 DE: 04/11/2015

Processo Nº: 1000001760724

Contratado:(94304/6) MARILUCE ARAUJO DOS SANTOS;CPF:293.154.251-20;Cargo/
Função:(3506) CONTR.TEMP.FUNCAO PROF. HABILITADO;Ref:B-001;CH: 20H
Hab.:PEDAGOGIA;Motivo:DISTRATO A PEDIDO;Un. Adm:(060224) C.E.A.A.D.A.
PROF. ARLETE P. MIGUELETTI;Em: 18/12/2015

PUBLICADA, REGISTRADA, CUMPRE-SE.
Cuiabá-MT, 04 de Novembro de 2015.
Perminio Pinto Filho
Secretário de Estado de Educação

BOLETIM DE PESSOAL/SEDUC/01808/2015

DE: 04/11/2015

O Secretário de Estado de Educação no uso de suas atribuições que lhes são conferidas por lei,

Resolve: REMOVER

Evento: REMOCAO

Processo N.: 1000002026758

Nome: (140799/1) ALESSANDRO BATISTA DE ARAUJO
Cargo/Função: (3441) PROFESSOR EDUC. BASICA
Para Un. Adm: (011134) E.E. LA SALLE
A Partir de: 29/09/2015

Processo N.: 1000002022771

Nome: (137792/3) ALINE FERNANDA DE SOUZA
Cargo/Função: (3441) PROFESSOR EDUC. BASICA
Para Un. Adm: (010910) E.E. SAO JOSE OPERARIO
A Partir de: 19/05/2015

Processo N.: 1000002022796

Nome: (64828/5) CARLOS GUILHERME ROCHA
Cargo/Função: (3441) PROFESSOR EDUC. BASICA
Para Un. Adm: (011010) E.E. MARECHAL DUTRA
A Partir de: 10/10/2015

Processo N.: 1000002026748

Nome: (133177/15) CRISTIANE ROJAS CESPEDES
Cargo/Função: (3441) PROFESSOR EDUC. BASICA
Para Un. Adm: (011061) E.E. JOSE MORAES
A Partir de: 20/05/2015

Processo N.: 1000002022856

Nome: (242730/1) ELIZANGELA DIAS
Cargo/Função: (3441) PROFESSOR EDUC. BASICA
Para Un. Adm: (064149) E.E. PAULO FREIRE
A Partir de: 11/08/2015

Processo N.: 1000002022843

Nome: (87297/1) JACQUELINE BORGES DE PAULA
Cargo/Função: (3441) PROFESSOR EDUC. BASICA
Para Un. Adm: (011037) E.E. PROFª. RENILDA SILVA MORAES
A Partir de: 10/03/2015

Processo N.: 1000002017092

Nome: (131456/19) JEFFERSON BATISTELLA
Cargo/Função: (3441) PROFESSOR EDUC. BASICA
Para Un. Adm: (016519) E.E. 13 DE MAIO
A Partir de: 30/07/2015

Processo N.: 1000002022792

Nome: (54266/9) LILIANE OLIVEIRA DE SOUZA
Cargo/Função: (3441) PROFESSOR EDUC. BASICA
Para Un. Adm: (011010) E.E. MARECHAL DUTRA
A Partir de: 30/08/2015

Processo N.: 1000002022808

Nome: (32680/1) LUCIANE RIBEIRO APORTA
Cargo/Função: (3441) PROFESSOR EDUC. BASICA
Para Un. Adm: (011037) E.E. PROFª. RENILDA SILVA MORAES
A Partir de: 04/02/2015

Processo N.: 1000002022799

Nome: (14987/1) MARGARIDA ARACY DE CAMPOS E SILVA
Cargo/Função: (3441) PROFESSOR EDUC. BASICA
Para Un. Adm: (011037) E.E. PROFª. RENILDA SILVA MORAES
A Partir de: 04/02/2015

Processo N.: 1000002022773

Nome: (39596/2) ROSENEI BAIROS DE FREITAS
Cargo/Função: (3441) PROFESSOR EDUC. BASICA
Para Un. Adm: (010928) E.E. JOSE SALMEN HANZE
A Partir de: 04/02/2015

Processo N.: 1000002022767

Nome: (89417/30) ROZILENE DE MORAIS SOUSA
Cargo/Função: (3441) PROFESSOR EDUC. BASICA
Para Un. Adm: (010910) E.E. SAO JOSE OPERARIO
A Partir de: 19/09/2015

Processo N.: 1000002022769

Nome: (131718/3) THAIS SILVA VERAO
Cargo/Função: (3441) PROFESSOR EDUC. BASICA
Para Un. Adm: (010910) E.E. SAO JOSE OPERARIO
A Partir de: 04/02/2015

PUBLICADA, REGISTRADA, CUMPRE-SE.
Cuiabá-MT, 04 de Novembro de 2015.
Perminio Pinto Filho
Secretário de Estado de Educação

BOLETIM DE PESSOAL/SEDUC/01809/2015

DE: 04/11/2015

O Secretário de Estado de Educação no uso de suas atribuições que lhes são conferidas por lei,

Resolve: AUTORIZAR

Evento: ADICIONAL NOTURNO

Processo N.: 1000002026711

Nome: (226282/10) ABIGAIL QUEILA DA SILVA
Cargo/Função: (3476) APOIO ADM. EDUCACIONAL-ELEMENTAR
Un. Adm: (014443) CEJA 15 DE OUTUBRO
A Partir de: 01/10/2015 Até31/10/2015

Processo N.: 1000002026190

Nome: (237270/11) ABNIR GONCALO DE MORAES
Cargo/Função: (3476) APOIO ADM. EDUCACIONAL-ELEMENTAR
Un. Adm: (009679) E.E. PROFª. HERMELINDA DE FIGUEIREDO
A Partir de: 01/10/2015 Até31/10/2015

Processo N.: 1000002025676

Nome: (120252/10) ADAILTON RESPLANDES DE SOUZA
Cargo/Função: (3476) APOIO ADM. EDUCACIONAL-ELEMENTAR
Un. Adm: (041068) ASSESSORIA PEDAGOGICA - LUCIARA
A Partir de: 01/10/2015 Até31/10/2015

Processo N.: 1000002026061

Nome: (87404/1) ADAIRTON MIGUEL DA SILVA
Cargo/Função: (4740) APOIO ADM EDUC PROFISSIONALIZADO-30
Un. Adm: (012831) E.E. MARECHAL RONDON
A Partir de: 01/10/2015 Até31/10/2015

Processo N.: 1000002026468

Nome: (85351/1) ADALTON ALVES PINTO
Cargo/Função: (4740) APOIO ADM EDUC PROFISSIONALIZADO-30
Un. Adm: (014303) E.E. PEDRO FERREIRA
A Partir de: 01/10/2015 Até31/10/2015

Processo N.: 1000002026652

Nome: (90555/1) ADAO RODRIGUES DA SILVA
Cargo/Função: (1325) PORTEIRO (EM EXTINCAO)
Un. Adm: (012017) E.E. Dep. SALIM NADAF
A Partir de: 01/10/2015 Até31/10/2015

Processo N.: 1000002026514

Nome: (126024/4) ADAO ROQUE DOS SANTOS
Cargo/Função: (3476) APOIO ADM. EDUCACIONAL-ELEMENTAR
Un. Adm: (013455) E.E. PALMITAL
A Partir de: 01/10/2015 Até31/10/2015

Processo N.: 1000002026741

Nome: (56451/19) ADEJAIME MUNIZ DOS SANTOS
Cargo/Função: (4740) APOIO ADM EDUC PROFISSIONALIZADO-30
Un. Adm: (012068) E.E. PROF. DEMETRIO DE SOUZA
A Partir de: 01/10/2015 Até31/10/2015

Processo N.: 1000002026054

Nome: (87346/1) ADELINO DE SOUZA GOMES
Cargo/Função: (4740) APOIO ADM EDUC PROFISSIONALIZADO-30
Un. Adm: (014893) E.E. MILTON DA COSTA FERREIRA
A Partir de: 01/10/2015 Até31/10/2015

Processo N.: 1000002025761

Nome: (87448/1) ADEMAR CAMPOS LINHARES
Cargo/Função: (4740) APOIO ADM EDUC PROFISSIONALIZADO-30
Un. Adm: (013021) E.E. CARLOS IRIGARAY FILHO
A Partir de: 01/10/2015 Até31/10/2015

Processo N.: 1000002026470

Nome: (208967/8) ADEMAR MACHADO
Cargo/Função: (4740) APOIO ADM EDUC PROFISSIONALIZADO-30
Un. Adm: (013153) E.E. CORA CORALINA

A Partir de: 01/10/2015 Até31/10/2015

Processo N.: 1000002026129

Nome: (128334/3) ADEMIR JOSE DA SILVA
Cargo/Função: (4740) APOIO ADM EDUC PROFISSIONALIZADO-30
Un. Adm: (012726) E.E. DOM FRANCISCO DE AQUINO CORREA
A Partir de: 01/10/2015 Até31/10/2015

Processo N.: 1000002026401

Nome: (130310/19) ADEMIR VENDRUSCOLO
Cargo/Função: (3476) APOIO ADM. EDUCACIONAL-ELEMENTAR
Un. Adm: (116033) E.E. CRISTIANO ARAUJO PIRES
A Partir de: 01/10/2015 Até31/10/2015

Processo N.: 1000002026012

Nome: (226213/7) ADENILSON ALVES DE OLIVEIRA
Cargo/Função: (3476) APOIO ADM. EDUCACIONAL-ELEMENTAR
Un. Adm: (069612) E.E. GARCIA EDMUNDO ZEFFERINO
A Partir de: 01/10/2015 Até31/10/2015

Processo N.: 1000002026166

Nome: (251192/1) ADENILSON DUARTE VARJAO
Cargo/Função: (3476) APOIO ADM. EDUCACIONAL-ELEMENTAR
Un. Adm: (011460) E.E. JARDIM ARAGUAIA
A Partir de: 01/10/2015 Até31/10/2015

Processo N.: 1000002026100

Nome: (87258/1) ADEVAIL OLIVEIRA DOS SANTOS
Cargo/Função: (4740) APOIO ADM EDUC PROFISSIONALIZADO-30
Un. Adm: (049794) E.E. SANTO ANTONIO
A Partir de: 01/10/2015 Até31/10/2015

Processo N.: 1000002026497

Nome: (89544/1) ADILEI FERREIRA DE SOUZA
Cargo/Função: (4740) APOIO ADM EDUC PROFISSIONALIZADO-30
Un. Adm: (013838) E.E. ALEXANDRE GOMES SILVA CHAVES
A Partir de: 01/10/2015 Até31/10/2015

Processo N.: 1000002026255

Nome: (97196/1) ADJAIR MOREIRA DOS SANTOS
Cargo/Função: (4740) APOIO ADM EDUC PROFISSIONALIZADO-30
Un. Adm: (011681) E.E. Dr. JOSE RODRIGUES FONTES
A Partir de: 01/10/2015 Até31/10/2015

Processo N.: 1000002026603

Nome: (244085/8) ADMILSON FRANCISCO DA COSTA
Cargo/Função: (3476) APOIO ADM. EDUCACIONAL-ELEMENTAR
Un. Adm: (010065) E.E. TANCREDO DE ALMEIDA NEVES
A Partir de: 01/10/2015 Até31/10/2015

Processo N.: 1000002026157

Nome: (108735/15) ADRIANA GOMES DE SOUZA
Cargo/Função: (3476) APOIO ADM. EDUCACIONAL-ELEMENTAR
Un. Adm: (016098) E.E. Dep. EMANUEL PINHEIRO
A Partir de: 01/10/2015 Até31/10/2015

Processo N.: 1000002026364

Nome: (260351/2) ADRIANO CONCEICAO ALVES
Cargo/Função: (3476) APOIO ADM. EDUCACIONAL-ELEMENTAR
Un. Adm: (016357) E.E. IRANY JAIME FARINA
A Partir de: 01/10/2015 Até31/10/2015

Processo N.: 1000002026361

Nome: (208888/13) ADRIANO CONCEICAO MARIA
Cargo/Função: (3476) APOIO ADM. EDUCACIONAL-ELEMENTAR
Un. Adm: (016357) E.E. IRANY JAIME FARINA
A Partir de: 01/10/2015 Até31/10/2015

Processo N.: 1000002024705

Nome: (260440/1) ADRIANO JOSE GOMES MEDRADO
Cargo/Função: (3476) APOIO ADM. EDUCACIONAL-ELEMENTAR
Un. Adm: (011134) E.E. LA SALLE
A Partir de: 01/09/2015 Até30/09/2015

Processo N.: 1000002026245

Nome: (241836/1) ADRIANO MORETTI ASSIM
Cargo/Função: (4740) APOIO ADM EDUC PROFISSIONALIZADO-30
Un. Adm: (015938) E.E. PEDRO ALBERTO TAYANO
A Partir de: 01/10/2015 Até31/10/2015

Processo N.: 1000002026511

Nome: (213475/13) AGILSON OLIVEIRA AMARAL
Cargo/Função: (3476) APOIO ADM. EDUCACIONAL-ELEMENTAR
Un. Adm: (013730) E.E. PROF. ALDA GAWLINSKI SCOPEL
A Partir de: 01/10/2015 Até31/10/2015

Processo N.: 1000002026064

Nome: (119624/25) AGNALDO BARBOSA VIEIRA
Cargo/Função: (3476) APOIO ADM. EDUCACIONAL-ELEMENTAR
Un. Adm: (013625) E.E. JOAO PEDRO TORRES
A Partir de: 01/10/2015 Até31/10/2015

Processo N.: 1000002026548

Nome: (54705/2) AGNALDO BATISTA SALLES
Cargo/Função: (4740) APOIO ADM EDUC PROFISSIONALIZADO-30
Un. Adm: (173347) E.E. ANTONIA MOURA MUNIZ
A Partir de: 01/10/2015 Até31/10/2015

Processo N.: 1000002026341

Nome: (67133/1) AGNALDO RAMOS
Cargo/Função: (4740) APOIO ADM EDUC PROFISSIONALIZADO-30
Un. Adm: (011690) E.E. FREI AMBROSIO
A Partir de: 01/10/2015 Até31/10/2015

Processo N.: 1000002025705

Nome: (260249/1) AGNIA FEODOSYEVNA FEPELOV

Cargo/Função: (3476) APOIO ADM. EDUCACIONAL-ELEMENTAR
Un. Adm: (173568) E. E CAMPO MASSAPE
A Partir de: 01/10/2015 Até31/10/2015

Processo N.: 1000002026024

Nome: (87951/1) AILTON RIBEIRO DO NASCIMENTO
Cargo/Função: (4740) APOIO ADM EDUC PROFISSIONALIZADO-30
Un. Adm: (021652) E.E. PROF. ARLINDO DE SILVA BRUNO
A Partir de: 01/10/2015 Até31/10/2015

Processo N.: 1000002026244

Nome: (87721/2) ALBERTO REITZ
Cargo/Função: (4740) APOIO ADM EDUC PROFISSIONALIZADO-30
Un. Adm: (042080) ASSESSORIA PEDAGOGICA - VILA RICA
A Partir de: 01/10/2015 Até31/10/2015

Processo N.: 1000002025733

Nome: (242018/1) ALBINO SERGIO RODRIGUES DE SOUZA
Cargo/Função: (3476) APOIO ADM. EDUCACIONAL-ELEMENTAR
Un. Adm: (104230) E.E. PROF. ELIDIO MURCELLI FILHO
A Partir de: 01/10/2015 Até31/10/2015

Processo N.: 1000002025703

Nome: (260566/1) ALCIDES SOBRINHO DE SOUZA
Cargo/Função: (3476) APOIO ADM. EDUCACIONAL-ELEMENTAR
Un. Adm: (012238) E.E. PROF. MARIA DA CUNHA BRUNO
A Partir de: 01/10/2015 Até31/10/2015

Processo N.: 1000002026011

Nome: (226920/1) ALCINO PEREIRA DA SILVA
Cargo/Função: (4740) APOIO ADM EDUC PROFISSIONALIZADO-30
Un. Adm: (015504) E.E. MUNDO NOVO
A Partir de: 01/10/2015 Até31/10/2015

Processo N.: 1000002025699

Nome: (83054/2) ALECIO MARCELO VAZ DA SILVA
Cargo/Função: (4740) APOIO ADM EDUC PROFISSIONALIZADO-30
Un. Adm: (010855) E.E. SILVESTRE GOMES JARDIM
A Partir de: 01/10/2015 Até31/10/2015

Processo N.: 1000002026262

Nome: (202804/17) ALEX DA SILVA
Cargo/Função: (3476) APOIO ADM. EDUCACIONAL-ELEMENTAR
Un. Adm: (010340) E.E. LICEU CUIABANO - MARIA DE ARRUDA MULLER
A Partir de: 01/10/2015 Até31/10/2015

Processo N.: 1000002026269

Nome: (98269/2) ALEXANDRE EVALDO ZANCANARO
Cargo/Função: (4740) APOIO ADM EDUC PROFISSIONALIZADO-30
Un. Adm: (172642) E. E. PROF. ZENI VIEIRA
A Partir de: 01/10/2015 Até31/10/2015

Processo N.: 1000002025731

Nome: (242940/8) ALOIR MARTINELLI
Cargo/Função: (3476) APOIO ADM. EDUCACIONAL-ELEMENTAR
Un. Adm: (044270) E.E. 13 DE MAIO
A Partir de: 01/10/2015 Até31/10/2015

Processo N.: 1000002026529

Nome: (226208/11) ALUIZIO SOARES MARTINS
Cargo/Função: (3476) APOIO ADM. EDUCACIONAL-ELEMENTAR
Un. Adm: (040452) E.E. GOV. JULIO STRUBING MULLER
A Partir de: 01/10/2015 Até31/10/2015

Processo N.: 1000002025740

Nome: (265862/1) AMARILDO ACALIN
Cargo/Função: (3476) APOIO ADM. EDUCACIONAL-ELEMENTAR
Un. Adm: (173282) E. E. PROF. NEIDE ENARA SIMA
A Partir de: 01/10/2015 Até31/10/2015

Processo N.: 1000002026530

Nome: (241325/1) AMARILDO AGOSTINHO OLIVEIRA
Cargo/Função: (4740) APOIO ADM EDUC PROFISSIONALIZADO-30
Un. Adm: (015229) E.E. MARECHAL RONDON
A Partir de: 01/10/2015 Até31/10/2015

Processo N.: 1000002026055

Nome: (87357/1) AMILTON DE JESUS
Cargo/Função: (4740) APOIO ADM EDUC PROFISSIONALIZADO-30
Un. Adm: (014893) E.E. MILTON DA COSTA FERREIRA
A Partir de: 01/10/2015 Até31/10/2015

Processo N.: 1000002026488

Nome: (237223/7) ANANIAS DE MELO OLIVEIRA
Cargo/Função: (3476) APOIO ADM. EDUCACIONAL-ELEMENTAR
Un. Adm: (156388) E.E. SOL NASCENTE
A Partir de: 01/10/2015 Até31/10/2015

Processo N.: 1000002026458

Nome: (265793/1) ANDERSON BATISTA DA SILVA
Cargo/Função: (3476) APOIO ADM. EDUCACIONAL-ELEMENTAR
Un. Adm: (127728) E.E. PROF. VALDOMIRO TEODORO CANDIDO
A Partir de: 21/09/2015 Até30/09/2015

Processo N.: 1000002026469

Nome: (265793/1) ANDERSON BATISTA DA SILVA
Cargo/Função: (3476) APOIO ADM. EDUCACIONAL-ELEMENTAR
Un. Adm: (127728) E.E. PROF. VALDOMIRO TEODORO CANDIDO
A Partir de: 01/10/2015 Até31/10/2015

Processo N.: 1000002026528

Nome: (215872/16) ANDERSON DE OLIVEIRA CONTARDI
Cargo/Função: (3476) APOIO ADM. EDUCACIONAL-ELEMENTAR
Un. Adm: (015229) E.E. MARECHAL RONDON
A Partir de: 01/10/2015 Até31/10/2015

Processo N.: 1000002025698
 Nome: (107083/2) ANDERSON DOS SANTOS MARTINS
 Cargo/Função: (3476) APOIO ADM. EDUCACIONAL-ELEMENTAR
 Un. Adm.: (010855) E.E. SILVESTRE GOMES JARDIM
 A Partir de: 01/10/2015 Até31/10/2015

Processo N.: 1000002026147
 Nome: (241548/1) ANDERSON ROQUE CORREIA
 Cargo/Função: (4740) APOIO ADM EDUC PROFISSIONALIZADO-30
 Un. Adm.: (015873) E.E. 13 DE MAIO
 A Partir de: 01/10/2015 Até31/10/2015

Processo N.: 1000002026290
 Nome: (85162/1) ANDRE CORSINO MARTINS DOS SANTOS
 Cargo/Função: (4740) APOIO ADM EDUC PROFISSIONALIZADO-30
 Un. Adm.: (009920) E.E. DJALMA FERREIRA DE SOUZA
 A Partir de: 01/10/2015 Até31/10/2015

Processo N.: 1000002026248
 Nome: (244404/8) ANDRE GOMES LEDO
 Cargo/Função: (3476) APOIO ADM. EDUCACIONAL-ELEMENTAR
 Un. Adm.: (015938) E.E. PEDRO ALBERTO TAYANO
 A Partir de: 01/10/2015 Até31/10/2015

Processo N.: 1000002026350
 Nome: (228738/7) ANDRE VINICIUS VALUZ DE SOUZA
 Cargo/Função: (3476) APOIO ADM. EDUCACIONAL-ELEMENTAR
 Un. Adm.: (010880) E.E. DANIEL MARTINS MOURA
 A Partir de: 01/10/2015 Até31/10/2015

Processo N.: 1000002026772
 Nome: (205717/11) ANDRESSA CRISTINA DA SILVA MOURA
 Cargo/Função: (3476) APOIO ADM. EDUCACIONAL-ELEMENTAR
 Un. Adm.: (012629) E.E. Cel. ANTONIO PAES DE BARROS
 A Partir de: 01/10/2015 Até31/10/2015

Processo N.: 1000002026760
 Nome: (260129/2) ANDRIELI PIOVEZAN ROCHA
 Cargo/Função: (3476) APOIO ADM. EDUCACIONAL-ELEMENTAR
 Un. Adm.: (013900) E.E. 1 DE MAIO
 A Partir de: 01/10/2015 Até31/10/2015

Processo N.: 1000002026258
 Nome: (131306/17) ANTONIA CELIA DA SILVA
 Cargo/Função: (3476) APOIO ADM. EDUCACIONAL-ELEMENTAR
 Un. Adm.: (124087) E.E. IVONE BORKWSKI DE LIMA
 A Partir de: 01/10/2015 Até31/10/2015

Processo N.: 1000002026655
 Nome: (220378/3) ANTONIO ALVES DA SILVA
 Cargo/Função: (4740) APOIO ADM EDUC PROFISSIONALIZADO-30
 Un. Adm.: (021687) E.E. PEDRO NECA
 A Partir de: 01/10/2015 Até31/10/2015

Processo N.: 1000002026654
 Nome: (209953/15) ANTONIO CARLOS DE JESUS OLIVEIRA
 Cargo/Função: (3476) APOIO ADM. EDUCACIONAL-ELEMENTAR
 Un. Adm.: (021687) E.E. PEDRO NECA
 A Partir de: 01/10/2015 Até31/10/2015

Processo N.: 1000002006320
 Nome: (142406/13) ANTONIO CARLOS DE SOUZA
 Cargo/Função: (4740) APOIO ADM EDUC PROFISSIONALIZADO-30
 Un. Adm.: (124125) E.E. ETELVINA F. DE CERQUEIRA DIAS
 A Partir de: 01/09/2015 Até30/09/2015

Processo N.: 1000002026119
 Nome: (142406/13) ANTONIO CARLOS DE SOUZA
 Cargo/Função: (4740) APOIO ADM EDUC PROFISSIONALIZADO-30
 Un. Adm.: (124125) E.E. ETELVINA F. DE CERQUEIRA DIAS
 A Partir de: 01/10/2015 Até31/10/2015

Processo N.: 1000002026883
 Nome: (249586/1) ANTONIO CARLOS SERAFIM
 Cargo/Função: (3476) APOIO ADM. EDUCACIONAL-ELEMENTAR
 Un. Adm.: (010405) E.E. GUSTAVO KULMANN
 A Partir de: 01/10/2015 Até31/10/2015

Processo N.: 1000002025745
 Nome: (23074/1) ANTONIO DA SILVA MARQUES
 Cargo/Função: (4740) APOIO ADM EDUC PROFISSIONALIZADO-30
 Un. Adm.: (021660) E.E. JOSE DE LIMA BARROS
 A Partir de: 01/10/2015 Até31/10/2015

Processo N.: 1000002026453
 Nome: (88822/1) ANTONIO DA SILVA RONDON
 Cargo/Função: (4740) APOIO ADM EDUC PROFISSIONALIZADO-30
 Un. Adm.: (012785) E.E. Cel. ARTHUR BORGES
 A Partir de: 01/10/2015 Até31/10/2015

Processo N.: 1000002026118
 Nome: (142799/17) ANTONIO DE SOUSA TUNES
 Cargo/Função: (3476) APOIO ADM. EDUCACIONAL-ELEMENTAR
 Un. Adm.: (013609) E.E. PROF. JURACY MACEDO
 A Partir de: 01/10/2015 Até31/10/2015

Processo N.: 1000002026006
 Nome: (28622/1) ANTONIO FERREIRA DOS SANTOS
 Cargo/Função: (4740) APOIO ADM EDUC PROFISSIONALIZADO-30
 Un. Adm.: (015814) E.E. RENATO SPINELLI
 A Partir de: 01/10/2015 Até31/10/2015

Processo N.: 1000002024711
 Nome: (212170/10) ANTONIO FRANCISCO FERREIRA
 Cargo/Função: (3476) APOIO ADM. EDUCACIONAL-ELEMENTAR
 Un. Adm.: (065587) E.E. IVALDINO FRANCO

A Partir de: 01/09/2015 Até30/09/2015

Processo N.: 1000002026362
 Nome: (101187/1) ANTONIO GREGORIO DA SILVA
 Cargo/Função: (4740) APOIO ADM EDUC PROFISSIONALIZADO-30
 Un. Adm.: (016233) E.E. PEDRO GALHARDO GARCIA
 A Partir de: 01/10/2015 Até31/10/2015

Processo N.: 1000002026363
 Nome: (31057/1) ANTONIO JOSE DA ROCHA
 Cargo/Função: (1325) PORTEIRO (EM EXTINCAO)
 Un. Adm.: (016233) E.E. PEDRO GALHARDO GARCIA
 A Partir de: 01/10/2015 Até31/10/2015

Processo N.: 1000002025995
 Nome: (85722/1) ANTONIO LIVI
 Cargo/Função: (4740) APOIO ADM EDUC PROFISSIONALIZADO-30
 Un. Adm.: (015610) E.E. LUDOVICO DA RIVA NETO
 A Partir de: 01/10/2015 Até31/10/2015

Processo N.: 1000002026786
 Nome: (237945/7) ANTONIO LOPES ZALINELO
 Cargo/Função: (3476) APOIO ADM. EDUCACIONAL-ELEMENTAR
 Un. Adm.: (009938) E.E. PROFª. PACIANA TORRES DE SANTANA
 A Partir de: 01/10/2015 Até31/10/2015

Processo N.: 1000002026705
 Nome: (241571/7) ANTONIO MARCOS RUDES
 Cargo/Função: (3476) APOIO ADM. EDUCACIONAL-ELEMENTAR
 Un. Adm.: (069469) E.E. BERNARDINO GOMES DA LUZ
 A Partir de: 01/10/2015 Até31/10/2015

Processo N.: 1000002026298
 Nome: (88036/1) ANTONIO MARQUES DE PINHO
 Cargo/Função: (4740) APOIO ADM EDUC PROFISSIONALIZADO-30
 Un. Adm.: (010260) E.E. SAO JOSE
 A Partir de: 01/10/2015 Até31/10/2015

Processo N.: 1000002026722
 Nome: (128987/9) ANTONIO NENOR PIRES DA SILVA
 Cargo/Função: (4740) APOIO ADM EDUC PROFISSIONALIZADO-30
 Un. Adm.: (014150) E.E. SANTA TEREZINHA
 A Partir de: 01/10/2015 Até31/10/2015

Processo N.: 1000002026768
 Nome: (38601/1) ANTONIO NETO DA LUZ
 Cargo/Função: (4740) APOIO ADM EDUC PROFISSIONALIZADO-30
 Un. Adm.: (012629) E.E. Cel. ANTONIO PAES DE BARROS
 A Partir de: 01/10/2015 Até31/10/2015

Processo N.: 1000002026152
 Nome: (117631/23) ANTONIO NUNES DE CASTRO
 Cargo/Função: (3476) APOIO ADM. EDUCACIONAL-ELEMENTAR
 Un. Adm.: (012556) E.E. SANTA CLAUDINA
 A Partir de: 01/10/2015 Até31/10/2015

Processo N.: 1000002026314
 Nome: (259452/2) ANTONIO PASSILIO DO NASCIMENTO
 Cargo/Função: (3476) APOIO ADM. EDUCACIONAL-ELEMENTAR
 Un. Adm.: (011355) E.E. Mal. EURICO GASPAS DUTRA
 A Partir de: 01/10/2015 Até03/10/2015

Processo N.: 1000002026320
 Nome: (259452/2) ANTONIO PASSILIO DO NASCIMENTO
 Cargo/Função: (3476) APOIO ADM. EDUCACIONAL-ELEMENTAR
 Un. Adm.: (011355) E.E. Mal. EURICO GASPAS DUTRA
 A Partir de: 09/09/2015 Até30/09/2015

Processo N.: 1000002026628
 Nome: (99238/1) ANTONIO PEREIRA DE ANDRADE
 Cargo/Função: (4740) APOIO ADM EDUC PROFISSIONALIZADO-30
 Un. Adm.: (014630) E.E. Pe. EZEQUIEL RAMIN
 A Partir de: 01/10/2015 Até31/10/2015

Processo N.: 1000002025673
 Nome: (38843/1) ANTONIO PIRES DOS SANTOS
 Cargo/Função: (4740) APOIO ADM EDUC PROFISSIONALIZADO-30
 Un. Adm.: (011339) E.E. IR. DIVA PIMENTEL
 A Partir de: 01/10/2015 Até31/10/2015

Processo N.: 1000002026271
 Nome: (241878/1) ANTONIO VALDERI DOS SANTOS
 Cargo/Função: (4740) APOIO ADM EDUC PROFISSIONALIZADO-30
 Un. Adm.: (172642) E. E. PROFªZENI VIEIRA
 A Partir de: 01/10/2015 Até31/10/2015

Processo N.: 1000002026181
 Nome: (238571/6) ANTONIVAL ALVES SOUZA
 Cargo/Função: (3476) APOIO ADM. EDUCACIONAL-ELEMENTAR
 Un. Adm.: (016420) E.E. GARCIA GARRIDO FERMINO
 A Partir de: 01/10/2015 Até31/10/2015

Processo N.: 1000002026756
 Nome: (61415/4) APARECIDO FRANCISCO DE OLIVEIRA
 Cargo/Função: (4740) APOIO ADM EDUC PROFISSIONALIZADO-30
 Un. Adm.: (013307) E.E. NOSSA SENHORA DE LOURDES
 A Partir de: 01/10/2015 Até31/10/2015

Processo N.: 1000002026254
 Nome: (67230/1) ARGEMIRO MARTINS DA SILVA
 Cargo/Função: (4740) APOIO ADM EDUC PROFISSIONALIZADO-30
 Un. Adm.: (011681) E.E. Dr. JOSE RODRIGUES FONTES
 A Partir de: 01/10/2015 Até31/10/2015

Processo N.: 1000002025704
 Nome: (240643/7) ARGEMIRO RESPLANDES DE SOUSA

Cargo/Função: (3476) APOIO ADM. EDUCACIONAL-ELEMENTAR
Un. Adm: (173568) E. E CAMPO MASSAPE
A Partir de: 01/10/2015 Até31/10/2015

Processo N.: 1000002026558
Nome: (26670/8) ARGEU MONTANHA DE ARAUJO
Cargo/Função: (3476) APOIO ADM. EDUCACIONAL-ELEMENTAR
Un. Adm: (010952) E.E. PROFª. EUNICE SOUZA DOS SANTOS
A Partir de: 01/10/2015 Até31/10/2015

Processo N.: 1000002026467
Nome: (209007/4) ARI ALVES FERREIRA
Cargo/Função: (4740) APOIO ADM EDUC PROFISSIONALIZADO-30
Un. Adm: (013153) E.E. CORA CORALINA
A Partir de: 01/10/2015 Até31/10/2015

Processo N.: 1000002026673
Nome: (85826/1) ARICIO CAMPOS BUENO
Cargo/Função: (4740) APOIO ADM EDUC PROFISSIONALIZADO-30
Un. Adm: (015377) E.E. NILCE MARIA MAGALHAES
A Partir de: 01/10/2015 Até31/10/2015

Processo N.: 1000002026268
Nome: (76044/3) ARIM GOMES MOTA
Cargo/Função: (4740) APOIO ADM EDUC PROFISSIONALIZADO-30
Un. Adm: (013200) E.E. FRANSCISCO SALAZAR
A Partir de: 01/10/2015 Até31/10/2015

Processo N.: 1000002026824
Nome: (99774/1) ARLE EVANGELISTA BORGES
Cargo/Função: (4740) APOIO ADM EDUC PROFISSIONALIZADO-30
Un. Adm: (011312) CEJA PROFª. MARISA MARIANO DA SILVA
A Partir de: 01/10/2015 Até31/10/2015

Processo N.: 1000002026709
Nome: (265393/2) ARLETE MACIEL DA SILVA
Cargo/Função: (3476) APOIO ADM. EDUCACIONAL-ELEMENTAR
Un. Adm: (014443) CEJA 15 DE OUTUBRO
A Partir de: 18/09/2015 Até30/09/2015

Processo N.: 1000002026710
Nome: (265393/2) ARLETE MACIEL DA SILVA
Cargo/Função: (3476) APOIO ADM. EDUCACIONAL-ELEMENTAR
Un. Adm: (014443) CEJA 15 DE OUTUBRO
A Partir de: 01/10/2015 Até31/10/2015

Processo N.: 1000002026723
Nome: (120712/20) ARNALDO DE ALMEIDA DORTA
Cargo/Função: (3476) APOIO ADM. EDUCACIONAL-ELEMENTAR
Un. Adm: (014150) E.E. SANTA TEREZINHA
A Partir de: 01/10/2015 Até31/10/2015

Processo N.: 1000002026703
Nome: (100236/4) ARNALDO PEREIRA DA SILVA
Cargo/Função: (4740) APOIO ADM EDUC PROFISSIONALIZADO-30
Un. Adm: (016470) E.E. DOM BOSCO
A Partir de: 01/10/2015 Até31/10/2015

Processo N.: 1000002026517
Nome: (228797/8) ARNO MULLER
Cargo/Função: (3476) APOIO ADM. EDUCACIONAL-ELEMENTAR
Un. Adm: (016136) E.E. WALDEMON MORAES COELHO
A Partir de: 01/10/2015 Até31/10/2015

Processo N.: 1000002026542
Nome: (252083/4) AUGUSTINHO ANDRE DOS SANTOS
Cargo/Função: (3476) APOIO ADM. EDUCACIONAL-ELEMENTAR
Un. Adm: (016438) E.E. KREEN AKARORE
A Partir de: 01/10/2015 Até31/10/2015

Processo N.: 1000002026374
Nome: (219757/12) BARNABE ALVES DA SILVA
Cargo/Função: (3476) APOIO ADM. EDUCACIONAL-ELEMENTAR
Un. Adm: (050016) CEFAPRO DE CACERES
A Partir de: 01/10/2015 Até31/10/2015

Processo N.: 1000002026460
Nome: (77852/2) BARNABE DOMINGOS DE SOUZA
Cargo/Função: (4740) APOIO ADM EDUC PROFISSIONALIZADO-30
Un. Adm: (012645) E.E. GAL. CAETANO DE ALBUQUERQUE
A Partir de: 01/10/2015 Até31/10/2015

Processo N.: 1000002026066
Nome: (32521/1) BENEDITO ALVES DE ARRUDA
Cargo/Função: (4740) APOIO ADM EDUC PROFISSIONALIZADO-30
Un. Adm: (012335) E.E. PROFª. MARIA MACEDO RODRIGUES
A Partir de: 01/09/2015 Até30/09/2015

Processo N.: 1000002026068
Nome: (32521/1) BENEDITO ALVES DE ARRUDA
Cargo/Função: (4740) APOIO ADM EDUC PROFISSIONALIZADO-30
Un. Adm: (012335) E.E. PROFª. MARIA MACEDO RODRIGUES
A Partir de: 01/10/2015 Até31/10/2015

Processo N.: 1000002025746
Nome: (56055/9) BENEDITO CERIACO DE SENE
Cargo/Função: (3476) APOIO ADM. EDUCACIONAL-ELEMENTAR
Un. Adm: (021660) E.E. JOSE DE LIMA BARROS
A Partir de: 01/10/2015 Até31/10/2015

Processo N.: 1000002026602
Nome: (242155/8) BENEDITO DOS SANTOS
Cargo/Função: (3476) APOIO ADM. EDUCACIONAL-ELEMENTAR
Un. Adm: (010065) E.E. TANCREDO DE ALMEIDA NEVES
A Partir de: 01/10/2015 Até31/10/2015

Processo N.: 1000002026161
Nome: (222526/11) BENEDITO ILINO DA SILVA
Cargo/Função: (3476) APOIO ADM. EDUCACIONAL-ELEMENTAR
Un. Adm: (158321) E.E. JOSEMARIANO BENTO
A Partir de: 01/10/2015 Até31/10/2015

Processo N.: 1000002026384
Nome: (38641/1) CACILDO CARVALHO DE OLIVEIRA
Cargo/Função: (4740) APOIO ADM EDUC PROFISSIONALIZADO-30
Un. Adm: (011355) E.E. Mal. EURICO GASPAS DUTRA
A Partir de: 04/10/2015 Até31/10/2015

Processo N.: 1000002025677
Nome: (252248/4) CAIO JOSE DA SILVA ALENCAR
Cargo/Função: (3476) APOIO ADM. EDUCACIONAL-ELEMENTAR
Un. Adm: (041068) ASSESSORIA PEDAGOGICA - LUCIARA
A Partir de: 01/10/2015 Até31/10/2015

Processo N.: 1000002025678
Nome: (132980/5) CALMERINDO PEREIRA DA SILVA
Cargo/Função: (4740) APOIO ADM EDUC PROFISSIONALIZADO-30
Un. Adm: (014435) E.E. ALFREDO JOSE DA SILVA
A Partir de: 01/10/2015 Até31/10/2015

Processo N.: 1000002025682
Nome: (87782/1) CARLISON RODRIGO OLIVEIRA
Cargo/Função: (4740) APOIO ADM EDUC PROFISSIONALIZADO-30
Un. Adm: (014141) E.E. HUMBERTO CASTELO BRANCO
A Partir de: 01/10/2015 Até31/10/2015

Processo N.: 1000002026302
Nome: (137260/22) CARLOS ALBERTO ZORZATTE
Cargo/Função: (3476) APOIO ADM. EDUCACIONAL-ELEMENTAR
Un. Adm: (015210) E.E. Dep. BERTOLDO FREIRE
A Partir de: 01/10/2015 Até31/10/2015

Processo N.: 1000002026505
Nome: (87186/1) CARLOS JOSE DA SILVA
Cargo/Função: (4740) APOIO ADM EDUC PROFISSIONALIZADO-30
Un. Adm: (014990) E.E. CAMPOS SALES
A Partir de: 01/10/2015 Até31/10/2015

Processo N.: 1000002026600
Nome: (253764/4) CARLOS JOSE DE MORAIS
Cargo/Função: (3476) APOIO ADM. EDUCACIONAL-ELEMENTAR
Un. Adm: (069205) E.E. PROF. GERSON CARLOS DA SILVA
A Partir de: 01/10/2015 Até31/10/2015

Processo N.: 1000002026069
Nome: (260150/3) CARLOS RAFAEL DE OLIVEIRA
Cargo/Função: (3476) APOIO ADM. EDUCACIONAL-ELEMENTAR
Un. Adm: (013625) E.E. JOAO PEDRO TORRES
A Partir de: 01/10/2015 Até31/10/2015

Processo N.: 1000002026343
Nome: (67922/1) CARMINDO JOAO DE ABREU
Cargo/Função: (4740) APOIO ADM EDUC PROFISSIONALIZADO-30
Un. Adm: (011690) E.E. FREI AMBROSIO
A Partir de: 01/10/2015 Até31/10/2015

Processo N.: 1000002025754
Nome: (144392/15) CECILIO PEREIRA DE SOUZA NETO
Cargo/Função: (3476) APOIO ADM. EDUCACIONAL-ELEMENTAR
Un. Adm: (009873) E.E. DOM FRANCISCO DE AQUINO CORREA
A Partir de: 01/10/2015 Até31/10/2015

Processo N.: 1000002026083
Nome: (246791/8) CELINA RODRIGUES DO NASCIMENTO
Cargo/Função: (3476) APOIO ADM. EDUCACIONAL-ELEMENTAR
Un. Adm: (013692) E.E. ARGEMIRO RODRIGUES PIMENTEL
A Partir de: 01/10/2015 Até31/10/2015

Processo N.: 1000002026090
Nome: (133524/15) CELINO DO CARMO MACEDO
Cargo/Função: (3476) APOIO ADM. EDUCACIONAL-ELEMENTAR
Un. Adm: (013684) E.E. Cel. JULIO MULLER
A Partir de: 01/10/2015 Até31/10/2015

Processo N.: 1000002025988
Nome: (134281/11) CELIO RAMOS DA SILVA
Cargo/Função: (3476) APOIO ADM. EDUCACIONAL-ELEMENTAR
Un. Adm: (015482) E.E. RUI BARBOSA
A Partir de: 01/10/2015 Até31/10/2015

Processo N.: 1000002026028
Nome: (38486/1) CELIO VILELA MACHADO
Cargo/Função: (4740) APOIO ADM EDUC PROFISSIONALIZADO-30
Un. Adm: (011088) E.E. ODORICO LEOCARIO ROSA
A Partir de: 01/10/2015 Até31/10/2015

Processo N.: 1000002026243
Nome: (84648/1) CELMA MARIA SOUZA BEZERRA
Cargo/Função: (4740) APOIO ADM EDUC PROFISSIONALIZADO-30
Un. Adm: (010839) E.E. ANTONIO G. BALBINO
A Partir de: 01/10/2015 Até31/10/2015

Processo N.: 1000002026809
Nome: (37684/3) CELSO RAIMUNDO DOS SANTOS
Cargo/Função: (4740) APOIO ADM EDUC PROFISSIONALIZADO-30
Un. Adm: (010804) E.E. PIO MACHADO
A Partir de: 01/10/2015 Até31/10/2015

Processo N.: 1000002026085
Nome: (248371/7) CERES REGI DE SOUZA ZANETTI
Cargo/Função: (3476) APOIO ADM. EDUCACIONAL-ELEMENTAR
Un. Adm: (013250) E.E. ENIO PIPINO

A Partir de: 01/10/2015 Até31/10/2015

Processo N.: 1000002026360

Nome: (41519/2) CICERO CANDIDO DE OLIVEIRA
Cargo/Função: (1503) VIGIA
Un. Adm: (016357) E.E. IRANY JAIME FARINA
A Partir de: 01/10/2015 Até31/10/2015

Processo N.: 1000002026615

Nome: (210981/12) CICERO ELIAS DA CRUZ
Cargo/Função: (3476) APOIO ADM. EDUCACIONAL-ELEMENTAR
Un. Adm: (045047) E.E. OURO VERDE
A Partir de: 01/10/2015 Até31/10/2015

Processo N.: 1000002026439

Nome: (213428/13) CICERO PERES NETO
Cargo/Função: (3476) APOIO ADM. EDUCACIONAL-ELEMENTAR
Un. Adm: (015288) E.E. BENTO ALEXANDRE DOS SANTOS
A Partir de: 01/10/2015 Até31/10/2015

Processo N.: 1000002026549

Nome: (227130/1) CIRINEU ALVES PEREIRA
Cargo/Função: (4740) APOIO ADM EDUC PROFISSIONALIZADO-30
Un. Adm: (015040) E.E. Cel. VANIQUE
A Partir de: 01/10/2015 Até31/10/2015

Processo N.: 1000002026416

Nome: (78132/2) CIRO LEITE DE MORAIS
Cargo/Função: (4740) APOIO ADM EDUC PROFISSIONALIZADO-30
Un. Adm: (040568) ASSESSORIA PEDAGOGICA - NOSSA S. DO LIVR
A Partir de: 01/10/2015 Até31/10/2015

Processo N.: 1000002026520

Nome: (227571/1) CLAUDIO LOPES SIMAO
Cargo/Função: (4740) APOIO ADM EDUC PROFISSIONALIZADO-30
Un. Adm: (014834) E.E. SANTO ANTONIO
A Partir de: 01/10/2015 Até31/10/2015

Processo N.: 1000002026403

Nome: (211157/13) CLAUDENIR DILKIN
Cargo/Função: (3476) APOIO ADM. EDUCACIONAL-ELEMENTAR
Un. Adm: (116033) E.E. CRISTIANO ARAUJO PIRES
A Partir de: 01/10/2015 Até31/10/2015

Processo N.: 1000002026004

Nome: (237520/7) CLAUDINEI ALVES FERNANDES
Cargo/Função: (3476) APOIO ADM. EDUCACIONAL-ELEMENTAR
Un. Adm: (154024) CEJA PROF. ELMAR JUSTEN
A Partir de: 01/10/2015 Até31/10/2015

Processo N.: 1000002026264

Nome: (119866/19) CLAUDINEI JOSE DE PINHO
Cargo/Função: (3476) APOIO ADM. EDUCACIONAL-ELEMENTAR
Un. Adm: (012459) E.E. JOSE CASEMIRO DE PINHO
A Partir de: 01/10/2015 Até31/10/2015

Processo N.: 1000002026484

Nome: (236982/6) CLAUDINEIA PINHEIRO DA SILVA
Cargo/Função: (3476) APOIO ADM. EDUCACIONAL-ELEMENTAR
Un. Adm: (114553) E.E. Pe. JHOANNES BERTHOLD HENNING
A Partir de: 01/10/2015 Até31/10/2015

Processo N.: 1000002026041

Nome: (252375/2) CLAUDINEY RODRIGUES DA SILVA
Cargo/Função: (3476) APOIO ADM. EDUCACIONAL-ELEMENTAR
Un. Adm: (015350) E.E. SERRA AZUL
A Partir de: 01/10/2015 Até31/10/2015

Processo N.: 1000002026121

Nome: (237649/5) CLAUDIO BENTO
Cargo/Função: (3476) APOIO ADM. EDUCACIONAL-ELEMENTAR
Un. Adm: (013609) E.E. PROF. JURACY MACEDO
A Partir de: 01/10/2015 Até29/10/2015

Processo N.: 1000002026435

Nome: (84915/1) CLAUDIO DRUMOND VIEIRA
Cargo/Função: (4740) APOIO ADM EDUC PROFISSIONALIZADO-30
Un. Adm: (015644) E.E. Dr. MARIO CORREA DA COSTA
A Partir de: 01/10/2015 Até31/10/2015

Processo N.: 1000002026525

Nome: (45862/2) CLAUDIO JACINTO DA SILVA
Cargo/Função: (4740) APOIO ADM EDUC PROFISSIONALIZADO-30
Un. Adm: (040452) E.E. GOV. JULIO STRUBING MULLER
A Partir de: 01/10/2015 Até31/10/2015

Processo N.: 1000002026413

Nome: (99309/2) CLAUDIO JOSE DE ARRUDA VIEIRA
Cargo/Função: (4740) APOIO ADM EDUC PROFISSIONALIZADO-30
Un. Adm: (094439) E.E. DIVA HUGUENEY DE SIQUEIRA BASTOS
A Partir de: 01/10/2015 Até31/10/2015

Processo N.: 1000002026742

Nome: (40936/38) CLAUDIO TORRES GOMES
Cargo/Função: (3476) APOIO ADM. EDUCACIONAL-ELEMENTAR
Un. Adm: (016284) E.E. BOA VISTA
A Partir de: 01/10/2015 Até31/10/2015

Processo N.: 1000002026466

Nome: (253728/3) CLEBER FERREIRA VAZ
Cargo/Função: (3476) APOIO ADM. EDUCACIONAL-ELEMENTAR
Un. Adm: (016365) E.E. KREEN AKARORE
A Partir de: 01/10/2015 Até31/10/2015

Processo N.: 1000002026175

Nome: (238025/7) CLEITON REI RODRIGUES DE ARRUDA

Cargo/Função: (3476) APOIO ADM. EDUCACIONAL-ELEMENTAR
Un. Adm: (012556) E.E. SANTA CLAUDINA
A Partir de: 01/10/2015 Até31/10/2015

Processo N.: 1000002026457

Nome: (209499/8) CLEMENTE NILSON SOUZA DE MIRANDA
Cargo/Função: (4740) APOIO ADM EDUC PROFISSIONALIZADO-30
Un. Adm: (011142) E.E. EMANUEL PINHEIRO
A Partir de: 01/10/2015 Até31/10/2015

Processo N.: 1000002025736

Nome: (250284/1) CLEO BATISTA DA SILVA
Cargo/Função: (4740) APOIO ADM EDUC PROFISSIONALIZADO-30
Un. Adm: (119210) E.E. WELLINGTON FLAVIANO COELHO
A Partir de: 01/10/2015 Até31/10/2015

Processo N.: 1000002026134

Nome: (142256/16) CLEOMAR MENDES
Cargo/Função: (3476) APOIO ADM. EDUCACIONAL-ELEMENTAR
Un. Adm: (013510) E.E. NORBERTO SCHWANTES
A Partir de: 01/10/2015 Até31/10/2015

Processo N.: 1000002026088

Nome: (249172/5) CLEONILDE VIEIRA DOS SANTOS
Cargo/Função: (3476) APOIO ADM. EDUCACIONAL-ELEMENTAR
Un. Adm: (013250) E.E. ENIO PIPINO
A Partir de: 01/10/2015 Até31/10/2015

Processo N.: 1000002025998

Nome: (263745/1) CLEONILDO DE LIMA CAMPOS
Cargo/Função: (3476) APOIO ADM. EDUCACIONAL-ELEMENTAR
Un. Adm: (011061) E.E. JOSE MORAES
A Partir de: 01/10/2015 Até31/10/2015

Processo N.: 1000002026585

Nome: (238267/7) CLEUZA DUARTE BEZERA
Cargo/Função: (3476) APOIO ADM. EDUCACIONAL-ELEMENTAR
Un. Adm: (124109) E.E. BROMILDO LAWISCH
A Partir de: 01/10/2015 Até31/10/2015

Processo N.: 1000002026219

Nome: (244333/7) CLOVIS PEREIRA
Cargo/Função: (3476) APOIO ADM. EDUCACIONAL-ELEMENTAR
Un. Adm: (038636) E.E. PROF. MARIA ELZA FERREIRA INACIO
A Partir de: 01/10/2015 Até31/10/2015

Processo N.: 1000002026427

Nome: (226980/1) CLOVIS VICENTE DA SILVA
Cargo/Função: (4740) APOIO ADM EDUC PROFISSIONALIZADO-30
Un. Adm: (010731) E.E. DE ENSINO ESPECIAL LIVRE APRENDER
A Partir de: 01/10/2015 Até31/10/2015

Processo N.: 1000002026464

Nome: (226121/9) CONCEICAO NUNES RONDON DA SILVA
Cargo/Função: (3476) APOIO ADM. EDUCACIONAL-ELEMENTAR
Un. Adm: (012645) E.E. GAL. CAETANO DE ALBUQUERQUE
A Partir de: 01/10/2015 Até31/10/2015

Processo N.: 1000002026619

Nome: (105853/20) CONSTANTE MARCON
Cargo/Função: (4740) APOIO ADM EDUC PROFISSIONALIZADO-30
Un. Adm: (012068) E.E. PROF. DEMETRIO DE SOUZA
A Partir de: 01/09/2015 Até15/09/2015

Processo N.: 1000002026743

Nome: (105853/20) CONSTANTE MARCON
Cargo/Função: (4740) APOIO ADM EDUC PROFISSIONALIZADO-30
Un. Adm: (012068) E.E. PROF. DEMETRIO DE SOUZA
A Partir de: 16/10/2015 Até31/10/2015

Processo N.: 1000002025665

Nome: (254106/2) COSME DAMIAO DA SILVA CAETANO
Cargo/Função: (3476) APOIO ADM. EDUCACIONAL-ELEMENTAR
Un. Adm: (156370) E.E. LUIZ FRUTUOSO DA SILVA
A Partir de: 01/10/2015 Até31/10/2015

Processo N.: 1000002026846

Nome: (85026/1) CRISTHIAN MUNIZ
Cargo/Função: (4740) APOIO ADM EDUC PROFISSIONALIZADO-30
Un. Adm: (014648) E.E. 21 DE ABRIL
A Partir de: 01/10/2015 Até31/10/2015

Processo N.: 1000002026450

Nome: (38845/1) CRISTOVAN RIBEIRO DA SILVA
Cargo/Função: (4740) APOIO ADM EDUC PROFISSIONALIZADO-30
Un. Adm: (127728) E.E. PROF. VALDOMIRO TEODORO CANDIDO
A Partir de: 01/09/2015 Até15/09/2015

Processo N.: 1000002026540

Nome: (243971/1) DALVA PEREIRA DA SILVA
Cargo/Função: (4740) APOIO ADM EDUC PROFISSIONALIZADO-30
Un. Adm: (016438) E.E. KREEN AKARORE
A Partir de: 01/10/2015 Até31/10/2015

Processo N.: 1000002026272

Nome: (119527/17) DAMAZIO KARLOS RODRIGUES PEREIRA
Cargo/Função: (3476) APOIO ADM. EDUCACIONAL-ELEMENTAR
Un. Adm: (014842) E.E. FRANCISCO ARAUJO BARRETO
A Partir de: 01/10/2015 Até31/10/2015

Processo N.: 1000002026249

Nome: (85873/1) DANIEL DA SILVA SANTOS
Cargo/Função: (4740) APOIO ADM EDUC PROFISSIONALIZADO-30
Un. Adm: (127701) E.E. VILA RICA
A Partir de: 01/10/2015 Até31/10/2015

Processo N.: 1000002026888
 Nome: (209180/13) DANIEL DOS SANTOS CARNEIRO
 Cargo/Função: (3476) APOIO ADM. EDUCACIONAL-ELEMENTAR
 Un. Adm: (011851) E.E. VILA PROGRESSO
 A Partir de: 01/10/2015 Até31/10/2015

Processo N.: 1000002026079
 Nome: (142850/13) DANIEL RAMUALDO
 Cargo/Função: (3476) APOIO ADM. EDUCACIONAL-ELEMENTAR
 Un. Adm: (013692) E.E. ARGEMIRO RODRIGUES PIMENTEL
 A Partir de: 01/10/2015 Até31/10/2015

Processo N.: 1000002026308
 Nome: (236731/8) DANIEL XAVIER PINHEIRO
 Cargo/Função: (3476) APOIO ADM. EDUCACIONAL-ELEMENTAR
 Un. Adm: (015210) E.E. Dep. BERTOLDO FREIRE
 A Partir de: 01/10/2015 Até31/10/2015

Processo N.: 1000002026039
 Nome: (226937/1) DEBORA SILVANA LEANDRO VASCONCELOS
 Cargo/Função: (3476) APOIO ADM. EDUCACIONAL-ELEMENTAR
 Un. Adm: (013978) E.E. 25 DE OUTUBRO
 A Partir de: 01/10/2015 Até31/10/2015

Processo N.: 1000002026110
 Nome: (28870/2) DELEVALDO INACIO LOPES
 Cargo/Função: (4740) APOIO ADM EDUC PROFISSIONALIZADO-30
 Un. Adm: (040118) E.E. JAYME VERISSIMO DE CAMPOS JUNIOR
 A Partir de: 01/10/2015 Até31/10/2015

Processo N.: 1000002026781
 Nome: (241887/1) DELMICIO MACHADO DA SILVA
 Cargo/Função: (4740) APOIO ADM EDUC PROFISSIONALIZADO-30
 Un. Adm: (040320) E.E. VINICIUS DE MORAES
 A Partir de: 01/10/2015 Até31/10/2015

Processo N.: 1000002026887
 Nome: (142155/7) DENEIR ALVES DE AMORIM
 Cargo/Função: (3476) APOIO ADM. EDUCACIONAL-ELEMENTAR
 Un. Adm: (011851) E.E. VILA PROGRESSO
 A Partir de: 01/10/2015 Até31/10/2015

Processo N.: 1000002026684
 Nome: (203142/15) DENIVAL ALVES DA SILVA
 Cargo/Função: (3476) APOIO ADM. EDUCACIONAL-ELEMENTAR
 Un. Adm: (011940) E.E. JOSE LEITE DE MORAES
 A Partir de: 01/10/2015 Até31/10/2015

Processo N.: 1000002026406
 Nome: (85886/1) DENILSON COIMBRA NEVES
 Cargo/Função: (4740) APOIO ADM EDUC PROFISSIONALIZADO-30
 Un. Adm: (013943) E.E. GOV. JOAO PONCE DE ARRUDA
 A Partir de: 01/10/2015 Até31/10/2015

Processo N.: 1000002025769
 Nome: (136010/17) DENIS JEFFERSON ANACLETO
 Cargo/Função: (3476) APOIO ADM. EDUCACIONAL-ELEMENTAR
 Un. Adm: (013560) E.E. JOAO PAULO II
 A Partir de: 01/10/2015 Até31/10/2015

Processo N.: 1000002026806
 Nome: (38758/1) DERCI NARDES GOMES
 Cargo/Função: (1325) PORTEIRO (EM EXTINCAO)
 Un. Adm: (011533) E.E. Cel. JERONIMO GOMES SILVA
 A Partir de: 01/10/2015 Até31/10/2015

Processo N.: 1000002026462
 Nome: (84918/1) DEUCLECIO FRANCISVAL DE AQUINO NUNES
 Cargo/Função: (4740) APOIO ADM EDUC PROFISSIONALIZADO-30
 Un. Adm: (012645) E.E. GAL. CAETANO DE ALBUQUERQUE
 A Partir de: 01/10/2015 Até31/10/2015

Processo N.: 1000002026764
 Nome: (128039/15) DEURIVAN DA SILVA GAMA
 Cargo/Função: (4740) APOIO ADM EDUC PROFISSIONALIZADO-30
 Un. Adm: (077925) E.E. SANTA CRUZ
 A Partir de: 01/10/2015 Até31/10/2015

Processo N.: 1000002026554
 Nome: (241381/1) DEVAIR SILVA DE OLIVEIRA
 Cargo/Função: (3476) APOIO ADM. EDUCACIONAL-ELEMENTAR
 Un. Adm: (173347) E. E. ANTONIA MOURA MUNIZ
 A Partir de: 01/10/2015 Até31/10/2015

Processo N.: 1000002026601
 Nome: (205320/16) DEVALDO ANTUNES DE SIQUEIRA
 Cargo/Função: (3476) APOIO ADM. EDUCACIONAL-ELEMENTAR
 Un. Adm: (010065) E.E. TANCREDO DE ALMEIDA NEVES
 A Partir de: 01/10/2015 Até31/10/2015

Processo N.: 1000002026000
 Nome: (264845/1) DIEIMISON ALEXANDRE SOARES
 Cargo/Função: (3476) APOIO ADM. EDUCACIONAL-ELEMENTAR
 Un. Adm: (011061) E.E. JOSE MORAES
 A Partir de: 01/10/2015 Até31/10/2015

Processo N.: 1000002026260
 Nome: (85126/1) DILSON LIBARDI
 Cargo/Função: (4740) APOIO ADM EDUC PROFISSIONALIZADO-30
 Un. Adm: (023841) E.E. Dr. ELCIO DE SOUZA
 A Partir de: 01/10/2015 Até31/10/2015

Processo N.: 1000002026132
 Nome: (202314/9) DINIZ VILAS BOAS
 Cargo/Função: (4740) APOIO ADM EDUC PROFISSIONALIZADO-30
 Un. Adm: (013510) E.E. NORBERTO SCHWANTES

A Partir de: 01/10/2015 Até31/10/2015

Processo N.: 1000002026386
 Nome: (90582/1) DIOGO AQUINO DE MORAES
 Cargo/Função: (4740) APOIO ADM EDUC PROFISSIONALIZADO-30
 Un. Adm: (012190) E.E. ANTONIO GERALDO G. GATTIBONI
 A Partir de: 01/10/2015 Até31/10/2015

Processo N.: 1000002026139
 Nome: (237269/6) DIONATAN ARISTIMUNHO BONORA
 Cargo/Função: (3476) APOIO ADM. EDUCACIONAL-ELEMENTAR
 Un. Adm: (050172) CEFAPRO DE CONFRESA
 A Partir de: 01/10/2015 Até31/10/2015

Processo N.: 1000002026713
 Nome: (249782/5) DIONES ALVES NUNES
 Cargo/Função: (3476) APOIO ADM. EDUCACIONAL-ELEMENTAR
 Un. Adm: (015300) E.E. SANTA ROSA
 A Partir de: 01/10/2015 Até31/10/2015

Processo N.: 1000002026096
 Nome: (69827/18) DIVINO GARCIA DE SOUZA
 Cargo/Função: (4740) APOIO ADM EDUC PROFISSIONALIZADO-30
 Un. Adm: (013170) E.E. Dep. JOAO EVARISTO CURVO
 A Partir de: 01/10/2015 Até31/10/2015

Processo N.: 1000002026392
 Nome: (85021/1) DOMINGOS FRANCISCO RODRIGUES DE CAMPOS
 Cargo/Função: (4740) APOIO ADM EDUC PROFISSIONALIZADO-30
 Un. Adm: (011797) E.E. PROFª. ANA MARIA DAS GRAÇAS S. NORONHA
 A Partir de: 01/10/2015 Até31/10/2015

Processo N.: 1000002026059
 Nome: (27239/1) DOMINGOS RIBEIRO DA COSTA
 Cargo/Função: (1325) PORTEIRO (EM EXTINCAO)
 Un. Adm: (013641) E.E. POXOREO
 A Partir de: 01/10/2015 Até31/10/2015

Processo N.: 1000002026419
 Nome: (84387/1) DOMINGOS SANTANA LEITE
 Cargo/Função: (4740) APOIO ADM EDUC PROFISSIONALIZADO-30
 Un. Adm: (040568) ASSESSORIA PEDAGOGICA - NOSSA S. DO LIVR
 A Partir de: 01/10/2015 Até31/10/2015

Processo N.: 1000002026807
 Nome: (38388/1) DOMINGOS SAVIO PEREIRA
 Cargo/Função: (4740) APOIO ADM EDUC PROFISSIONALIZADO-30
 Un. Adm: (011533) E.E. Cel. JERONIMO GOMES SILVA
 A Partir de: 01/10/2015 Até31/10/2015

Processo N.: 1000002026882
 Nome: (136415/11) DONIZETE DOMINGUES TEIXEIRA
 Cargo/Função: (4740) APOIO ADM EDUC PROFISSIONALIZADO-30
 Un. Adm: (010405) E.E. GUSTAVO KULMANN
 A Partir de: 01/10/2015 Até31/10/2015

Processo N.: 1000002026645
 Nome: (237488/6) DONIZETI ZAMBELLI
 Cargo/Função: (3476) APOIO ADM. EDUCACIONAL-ELEMENTAR
 Un. Adm: (015423) E.E. Dr. ANISIO JOSE MOREIRA
 A Partir de: 01/10/2015 Até31/10/2015

Processo N.: 1000002026693
 Nome: (205846/11) DORIVAL BRITES PAVAO
 Cargo/Função: (3476) APOIO ADM. EDUCACIONAL-ELEMENTAR
 Un. Adm: (114561) E.E. PROF. ELCIO PRATES
 A Partir de: 01/10/2015 Até31/10/2015

Processo N.: 1000002025985
 Nome: (265824/1) DRISANA STEFANI SEVERINO DE SOUZA
 Cargo/Função: (3476) APOIO ADM. EDUCACIONAL-ELEMENTAR
 Un. Adm: (040649) ASSESSORIA PEDAGOGICA - ALTO ARAGUAIA
 A Partir de: 01/10/2015 Até31/10/2015

Processo N.: 1000002026216
 Nome: (141969/12) DULCENY VILELA DE REZENDE
 Cargo/Função: (3476) APOIO ADM. EDUCACIONAL-ELEMENTAR
 Un. Adm: (038636) E.E. PROFª. MARIA ELZA FERREIRA INACIO
 A Partir de: 01/10/2015 Até31/10/2015

Processo N.: 1000002026519
 Nome: (18118/2) DUPLANIL OLIVEIRA DA SILVA
 Cargo/Função: (4740) APOIO ADM EDUC PROFISSIONALIZADO-30
 Un. Adm: (014834) E.E. SANTO ANTONIO
 A Partir de: 01/10/2015 Até31/10/2015

Processo N.: 1000002026569
 Nome: (77474/2) EDELSON MARTINS DOS ANJOS
 Cargo/Função: (4740) APOIO ADM EDUC PROFISSIONALIZADO-30
 Un. Adm: (016071) E.E. SAO LOURENÇO
 A Partir de: 01/10/2015 Até31/10/2015

Processo N.: 1000002026172
 Nome: (40130/5) EDEMILSON FERREIRA ALVES
 Cargo/Função: (4740) APOIO ADM EDUC PROFISSIONALIZADO-30
 Un. Adm: (014591) E.E. ANTONIO FRANCISCO LISBOA
 A Partir de: 01/10/2015 Até31/10/2015

Processo N.: 1000002024712
 Nome: (255494/3) EDER FRAITAG
 Cargo/Função: (3476) APOIO ADM. EDUCACIONAL-ELEMENTAR
 Un. Adm: (065587) E.E. IVALDINO FRANCO
 A Partir de: 01/09/2015 Até30/09/2015

Processo N.: 1000002026653
 Nome: (99192/1) EDILBERTO RENATO DE SOUSA

Cargo/Função: (4740) APOIO ADM EDUC PROFISSIONALIZADO-30
Un. Adm: (021687) E.E. PEDRO NECA
A Partir de: 01/10/2015 Até31/10/2015

Processo N.: 1000002025751
Nome: (106036/16) EDILSON APARECIDO LIBERATO
Cargo/Função: (3476) APOIO ADM. EDUCACIONAL-ELEMENTAR
Un. Adm: (076198) E.E. PAULO FREIRE
A Partir de: 01/10/2015 Até31/10/2015

Processo N.: 1000002026036
Nome: (259482/2) EDILSON BISPO DO CARMO
Cargo/Função: (3476) APOIO ADM. EDUCACIONAL-ELEMENTAR
Un. Adm: (015350) E.E. SERRA AZUL
A Partir de: 01/10/2015 Até31/10/2015

Processo N.: 1000002026021
Nome: (226385/11) EDILSON BISPO DOS SANTOS
Cargo/Função: (3476) APOIO ADM. EDUCACIONAL-ELEMENTAR
Un. Adm: (011126) E.E. JOAQUIM NUNES ROCHA
A Partir de: 01/10/2015 Até31/10/2015

Processo N.: 1000002026816
Nome: (235957/1) EDILSON DE ALMEIDA
Cargo/Função: (4740) APOIO ADM EDUC PROFISSIONALIZADO-30
Un. Adm: (011533) E.E. Cel. JERONIMO GOMES SILVA
A Partir de: 01/10/2015 Até31/10/2015

Processo N.: 1000002025688
Nome: (87327/1) EDILSON MARIO DE MORAES
Cargo/Função: (4740) APOIO ADM EDUC PROFISSIONALIZADO-30
Un. Adm: (040703) ASSESSORIA PEDAGOGICA - VARZEA GRANDE
A Partir de: 01/10/2015 Até31/10/2015

Processo N.: 1000002026860
Nome: (125544/2) EDILSON SANTANA RODRIGUES
Cargo/Função: (4740) APOIO ADM EDUC PROFISSIONALIZADO-30
Un. Adm: (045098) E.E. JOAO CATARINO DE SOUZA
A Partir de: 01/10/2015 Até31/10/2015

Processo N.: 1000002025743
Nome: (87041/1) EDIMAR PEREIRA DA COSTA
Cargo/Função: (4740) APOIO ADM EDUC PROFISSIONALIZADO-30
Un. Adm: (011193) E.E. 10 DE DEZEMBRO
A Partir de: 01/10/2015 Até31/10/2015

Processo N.: 1000002026030
Nome: (87043/1) EDIO PEREIRA DE OLIVEIRA
Cargo/Função: (4740) APOIO ADM EDUC PROFISSIONALIZADO-30
Un. Adm: (011223) E.E. PROFª. IVONE TRAMARIM DE OLIVEIRA
A Partir de: 01/10/2015 Até31/10/2015

Processo N.: 1000002026230
Nome: (133648/10) EDISON FRONSAK
Cargo/Função: (4740) APOIO ADM EDUC PROFISSIONALIZADO-30
Un. Adm: (014508) E.E. 7 DE SETEMBRO
A Partir de: 01/10/2015 Até31/10/2015

Processo N.: 1000002026735
Nome: (85797/1) EDIVAN RAIMUNDO DOS SANTOS DA SILVA
Cargo/Função: (4740) APOIO ADM EDUC PROFISSIONALIZADO-30
Un. Adm: (013900) E.E. 1 DE MAIO
A Partir de: 01/10/2015 Até31/10/2015

Processo N.: 1000002026890
Nome: (243985/4) EDNEA TEIXEIRA DE PAULA
Cargo/Função: (3476) APOIO ADM. EDUCACIONAL-ELEMENTAR
Un. Adm: (011851) E.E. VILA PROGRESSO
A Partir de: 01/10/2015 Até31/10/2015

Processo N.: 1000002025690
Nome: (87161/1) EDSON EMILIANO GONCALVES
Cargo/Função: (4740) APOIO ADM EDUC PROFISSIONALIZADO-30
Un. Adm: (040703) ASSESSORIA PEDAGOGICA - VARZEA GRANDE
A Partir de: 01/10/2015 Até31/10/2015

Processo N.: 1000002025993
Nome: (63472/3) EDSON ESTEVAO DE ALMEIDA
Cargo/Função: (4740) APOIO ADM EDUC PROFISSIONALIZADO-30
Un. Adm: (013781) E.E. OSVALDO CANDIDO PEREIRA
A Partir de: 01/10/2015 Até31/10/2015

Processo N.: 1000002025996
Nome: (209190/12) EDSON FERREIRA GOMES
Cargo/Função: (3476) APOIO ADM. EDUCACIONAL-ELEMENTAR
Un. Adm: (015610) E.E. LUDOVICO DA RIVA NETO
A Partir de: 01/10/2015 Até31/10/2015

Processo N.: 1000002026730
Nome: (226729/1) EDSON FUNARI
Cargo/Função: (3476) APOIO ADM. EDUCACIONAL-ELEMENTAR
Un. Adm: (013129) E.E. VERENA LEITE DE BRITO
A Partir de: 01/10/2015 Até31/10/2015

Processo N.: 1000002026583
Nome: (261458/1) EDSON GONCALVES PINHEIRO
Cargo/Função: (3476) APOIO ADM. EDUCACIONAL-ELEMENTAR
Un. Adm: (124109) E.E. BROMILDO LAWISCH
A Partir de: 01/10/2015 Até31/10/2015

Processo N.: 1000002026193
Nome: (256600/3) EDSON JESUS DE ALMEIDA
Cargo/Função: (3476) APOIO ADM. EDUCACIONAL-ELEMENTAR
Un. Adm: (145700) E.E. GUIMARAES ROSA
A Partir de: 01/10/2015 Até31/10/2015

Processo N.: 1000002026035
Nome: (34387/1) EDSON SANTANA DA SILVA
Cargo/Função: (4740) APOIO ADM EDUC PROFISSIONALIZADO-30
Un. Adm: (014966) E.E. SANTO ANTONIO DE PADUA
A Partir de: 01/10/2015 Até31/10/2015

Processo N.: 1000002026136
Nome: (84905/1) EDUARDO MANOEL DE AMORIM GUIA
Cargo/Função: (4740) APOIO ADM EDUC PROFISSIONALIZADO-30
Un. Adm: (146420) CEJA PROF. ANTONIO CESARIO DE FIGUEIREDO NETO
A Partir de: 01/10/2015 Até31/10/2015

Processo N.: 1000002026526
Nome: (100099/1) EDVALDO MAGALHAES DA SILVA
Cargo/Função: (4740) APOIO ADM EDUC PROFISSIONALIZADO-30
Un. Adm: (015229) E.E. MARECHAL RONDON
A Partir de: 01/10/2015 Até31/10/2015

Processo N.: 1000002026696
Nome: (226158/9) EDVART PEREIRA FONTANELLA
Cargo/Função: (3476) APOIO ADM. EDUCACIONAL-ELEMENTAR
Un. Adm: (015130) E.E. 31 DE MARCO
A Partir de: 01/10/2015 Até31/10/2015

Processo N.: 1000002026820
Nome: (87382/1) EDWILSON ZANATA GONCALVES
Cargo/Função: (4740) APOIO ADM EDUC PROFISSIONALIZADO-30
Un. Adm: (013072) E.E. SAO JOSE
A Partir de: 01/10/2015 Até31/10/2015

Processo N.: 1000002026692
Nome: (206480/6) ELAUDENIR SANTANA
Cargo/Função: (3476) APOIO ADM. EDUCACIONAL-ELEMENTAR
Un. Adm: (114561) E.E. PROF. ELCIO PRATES
A Partir de: 01/10/2015 Até31/10/2015

Processo N.: 1000002026538
Nome: (261974/1) ELCIO ADAO DE SILVA
Cargo/Função: (3476) APOIO ADM. EDUCACIONAL-ELEMENTAR
Un. Adm: (184390) E.E. BENEDITA DE ALMEIDA
A Partir de: 01/10/2015 Até31/10/2015

Processo N.: 1000002026287
Nome: (44663/6) ELDO FERREIRA BARBOSA
Cargo/Função: (4740) APOIO ADM EDUC PROFISSIONALIZADO-30
Un. Adm: (016179) E.E. BENEDITO CESARIO DA CRUZ
A Partir de: 01/10/2015 Até31/10/2015

Processo N.: 1000002026114
Nome: (112612/18) ELENA PIRES DA SILVA
Cargo/Função: (3476) APOIO ADM. EDUCACIONAL-ELEMENTAR
Un. Adm: (015849) E.E. ROSMAY KARA JOSE
A Partir de: 01/10/2015 Até31/10/2015

Processo N.: 1000002026238
Nome: (143263/4) ELI CARLOS DA COSTA
Cargo/Função: (3476) APOIO ADM. EDUCACIONAL-ELEMENTAR
Un. Adm: (014230) E.E. MARIA ESTHER PERES
A Partir de: 01/10/2015 Até31/10/2015

Processo N.: 1000002026766
Nome: (235662/9) ELIANE CUSTODIO RIBEIRO
Cargo/Função: (3476) APOIO ADM. EDUCACIONAL-ELEMENTAR
Un. Adm: (077925) E.E. SANTA CRUZ
A Partir de: 01/10/2015 Até31/10/2015

Processo N.: 1000002025693
Nome: (228384/9) ELIAS BALBINO DE FRANCA
Cargo/Função: (3476) APOIO ADM. EDUCACIONAL-ELEMENTAR
Un. Adm: (163660) E.E. ANA MARIA TISSIANI DE OLIVEIRA
A Partir de: 01/10/2015 Até31/10/2015

Processo N.: 1000002026753
Nome: (241821/1) ELIAS CAMILO DA SILVA
Cargo/Função: (4740) APOIO ADM EDUC PROFISSIONALIZADO-30
Un. Adm: (015296) E.E. ZEFERINO JOSE DE MATTOS
A Partir de: 01/10/2015 Até31/10/2015

Processo N.: 1000002026661
Nome: (87453/1) ELIAS FREITAS DE ALMEIDA
Cargo/Função: (4740) APOIO ADM EDUC PROFISSIONALIZADO-30
Un. Adm: (012742) E.E. MARIA HELENA DE ARAUJO BASTOS
A Partir de: 01/10/2015 Até31/10/2015

Processo N.: 1000002026149
Nome: (260179/2) ELIAS PEREIRA DO NASCIMENTO
Cargo/Função: (3476) APOIO ADM. EDUCACIONAL-ELEMENTAR
Un. Adm: (015873) E.E. 13 DE MAIO
A Partir de: 01/10/2015 Até31/10/2015

Processo N.: 1000002026073
Nome: (101552/17) ELIELSON CORREIA DA SILVA
Cargo/Função: (3476) APOIO ADM. EDUCACIONAL-ELEMENTAR
Un. Adm: (013706) E.E. JOAO BORGES VIEIRA
A Partir de: 01/10/2015 Até31/10/2015

Processo N.: 1000002026586
Nome: (238000/7) ELIEZER GOMES FERREIRA
Cargo/Função: (3476) APOIO ADM. EDUCACIONAL-ELEMENTAR
Un. Adm: (124109) E.E. BROMILDO LAWISCH
A Partir de: 01/10/2015 Até31/10/2015

Processo N.: 1000002026263
Nome: (253384/2) ELISON DE OLIVEIRA COUTO
Cargo/Função: (3476) APOIO ADM. EDUCACIONAL-ELEMENTAR
Un. Adm: (124087) E.E. IVONE BORKWSKI DE LIMA

A Partir de: 01/10/2015 Até31/10/2015

Processo N.: 1000002026402

Nome: (211156/3) ELOI MARIA DOS SANTOS
Cargo/Função: (3476) APOIO ADM. EDUCACIONAL-ELEMENTAR
Un. Adm: (116033) E.E. CRISTIANO ARAUJO PIRES
A Partir de: 01/10/2015 Até31/10/2015

Processo N.: 1000002026113

Nome: (65117/3) ELOI TREUHERZ
Cargo/Função: (4740) APOIO ADM EDUC PROFISSIONALIZADO-30
Un. Adm: (015849) E.E. ROSMAY KARA JOSE
A Partir de: 01/10/2015 Até31/10/2015

Processo N.: 1000002026534

Nome: (208327/14) ELOIR DE LEON
Cargo/Função: (3476) APOIO ADM. EDUCACIONAL-ELEMENTAR
Un. Adm: (010901) E.E. SAGRADO CORACAO DE JESUS
A Partir de: 01/10/2015 Até31/10/2015

Processo N.: 1000002026482

Nome: (252845/4) ELSON DOS SANTOS PIRES
Cargo/Função: (3476) APOIO ADM. EDUCACIONAL-ELEMENTAR
Un. Adm: (173762) E.E. PROFºDJALMA GUILHERME DA SILVA
A Partir de: 01/10/2015 Até31/10/2015

Processo N.: 1000002026503

Nome: (85138/1) ELSON LOPES DE ALMEIDA
Cargo/Função: (4740) APOIO ADM EDUC PROFISSIONALIZADO-30
Un. Adm: (013854) E.E. CLOVIS PINHEIRO
A Partir de: 01/10/2015 Até25/10/2015

Processo N.: 1000002026351

Nome: (237289/4) EMERSON DE SOUZA FERREIRA
Cargo/Função: (3476) APOIO ADM. EDUCACIONAL-ELEMENTAR
Un. Adm: (014826) E.E. ANTONIO FERREIRA SOBRINHO
A Partir de: 01/10/2015 Até31/10/2015

Processo N.: 1000002026210

Nome: (223762/11) ENIL CARMO DE FRANCA
Cargo/Função: (3476) APOIO ADM. EDUCACIONAL-ELEMENTAR
Un. Adm: (153877) E.E. TEREZA CONCEIÇÃO DE ARRUDA
A Partir de: 01/10/2015 Até31/10/2015

Processo N.: 1000002026326

Nome: (225871/1) ERZITE MININO DE MOURA
Cargo/Função: (4740) APOIO ADM EDUC PROFISSIONALIZADO-30
Un. Adm: (049832) E.E. SALIM FELICIO
A Partir de: 01/10/2015 Até31/10/2015

Processo N.: 1000002026792

Nome: (237459/9) ETERNILDO APARECIDO AMORIM INACIO
Cargo/Função: (3476) APOIO ADM. EDUCACIONAL-ELEMENTAR
Un. Adm: (011568) E.E. JOSE DE ALENCAR
A Partir de: 01/10/2015 Até31/10/2015

Processo N.: 1000002025999

Nome: (234610/8) EUNICE RODRIGUES DOS REIS
Cargo/Função: (3476) APOIO ADM. EDUCACIONAL-ELEMENTAR
Un. Adm: (011061) E.E. JOSE MORAES
A Partir de: 01/10/2015 Até31/10/2015

Processo N.: 1000002026822

Nome: (224441/5) EURIDES GOMES SOARES
Cargo/Função: (3476) APOIO ADM. EDUCACIONAL-ELEMENTAR
Un. Adm: (013072) E.E. SAO JOSE
A Partir de: 01/10/2015 Até31/10/2015

Processo N.: 1000002025759

Nome: (219794/12) EVANIR CALDAS DA SILVA
Cargo/Função: (3476) APOIO ADM. EDUCACIONAL-ELEMENTAR
Un. Adm: (012890) E.E. PROF. NILO POVOAS
A Partir de: 01/10/2015 Até31/10/2015

Processo N.: 1000002025765

Nome: (100830/1) EVANS SOARES DE LIMA
Cargo/Função: (4740) APOIO ADM EDUC PROFISSIONALIZADO-30
Un. Adm: (060224) C.E.A.A.D.A. PROF. ARLETE P. MIGUELETTI
A Partir de: 01/10/2015 Até31/10/2015

Processo N.: 1000002026140

Nome: (249964/6) EVERTON FRANCISCO DE JESUS
Cargo/Função: (3476) APOIO ADM. EDUCACIONAL-ELEMENTAR
Un. Adm: (050172) CEFAPRO DE CONFRESA
A Partir de: 01/10/2015 Até31/10/2015

Processo N.: 1000002026425

Nome: (132467/2) EWERTON FARIAS DE SOUZA
Cargo/Função: (3476) APOIO ADM. EDUCACIONAL-ELEMENTAR
Un. Adm: (010731) E.E. DE ENSINO ESPECIAL LIVRE APRENDER
A Partir de: 01/10/2015 Até31/10/2015

Processo N.: 1000002026784

Nome: (232492/6) EWERTON THIAGO ORMOND FERREIRA
Cargo/Função: (3476) APOIO ADM. EDUCACIONAL-ELEMENTAR
Un. Adm: (012343) E.E. MANOEL CORREA DE ALMEIDA
A Partir de: 01/10/2015 Até31/10/2015

Processo N.: 1000002026893

Nome: (227038/1) EZEQUIAS DE ARRUDA COIMBRA
Cargo/Função: (4740) APOIO ADM EDUC PROFISSIONALIZADO-30
Un. Adm: (009695) E.E. FENELON MULLER
A Partir de: 01/10/2015 Até31/10/2015

Processo N.: 1000002026433

Nome: (87707/1) FABIA CHRISTIANE GOMES SILVA

Cargo/Função: (4740) APOIO ADM EDUC PROFISSIONALIZADO-30
Un. Adm: (015644) E.E. Dr. MARIO CORREA DA COSTA
A Partir de: 01/10/2015 Até31/10/2015

Processo N.: 1000002026207

Nome: (208971/11) FABIANO BENEDITO DE CAMPOS
Cargo/Função: (3476) APOIO ADM. EDUCACIONAL-ELEMENTAR
Un. Adm: (153877) E.E. TEREZA CONCEIÇÃO DE ARRUDA
A Partir de: 01/10/2015 Até31/10/2015

Processo N.: 1000002026143

Nome: (243291/8) FABIO APARECIDO DOS SANTOS
Cargo/Função: (3476) APOIO ADM. EDUCACIONAL-ELEMENTAR
Un. Adm: (071838) E.E. OSMAR PINHEIRO DA SILVA
A Partir de: 01/10/2015 Até31/10/2015

Processo N.: 1000002026599

Nome: (224894/11) FABIO DE LIMA FERNANDES
Cargo/Função: (3476) APOIO ADM. EDUCACIONAL-ELEMENTAR
Un. Adm: (069205) E.E. PROF. GERSON CARLOS DA SILVA
A Partir de: 01/10/2015 Até31/10/2015

Processo N.: 1000002026336

Nome: (227234/1) FABIO DIAS DE ARAUJO
Cargo/Função: (3476) APOIO ADM. EDUCACIONAL-ELEMENTAR
Un. Adm: (076201) E.E. PROF. JOAO CRISOSTOMO DE FIGUEIREDO
A Partir de: 01/10/2015 Até31/10/2015

Processo N.: 1000002026212

Nome: (84554/2) FABIO REGIS DE PAULA ARRUDA
Cargo/Função: (3476) APOIO ADM. EDUCACIONAL-ELEMENTAR
Un. Adm: (012734) E.E. LISANDRO NUNES PEREIRA
A Partir de: 01/10/2015 Até31/10/2015

Processo N.: 1000002000905

Nome: (133659/15) FABIO RODRIGUES
Cargo/Função: (3476) APOIO ADM. EDUCACIONAL-ELEMENTAR
Un. Adm: (016632) E.E. PROF. DEMETRIO PEREIRA
A Partir de: 18/09/2015 Até30/09/2015

Processo N.: 1000002026405

Nome: (116822/13) FABIO RODRIGUES DOS SANTOS
Cargo/Função: (3476) APOIO ADM. EDUCACIONAL-ELEMENTAR
Un. Adm: (013943) E.E. GOV. JOAO PONCE DE ARRUDA
A Partir de: 01/10/2015 Até31/10/2015

Processo N.: 1000002026307

Nome: (56467/2) FELICISSIMO CARDOSO LAURIANO FILHO
Cargo/Função: (4740) APOIO ADM EDUC PROFISSIONALIZADO-30
Un. Adm: (011355) E.E. Mal. EURICO GASPARD DUTRA
A Partir de: 01/10/2015 Até31/10/2015

Processo N.: 1000002026415

Nome: (241380/1) FELIX PAULO CONCEICAO DE OLIVEIRA
Cargo/Função: (3476) APOIO ADM. EDUCACIONAL-ELEMENTAR
Un. Adm: (094439) E.E. DIVA HUGUENEY DE SIQUEIRA BASTOS
A Partir de: 01/10/2015 Até31/10/2015

Processo N.: 1000002026471

Nome: (241811/1) FERNANDO ALVES FERREIRA
Cargo/Função: (4740) APOIO ADM EDUC PROFISSIONALIZADO-30
Un. Adm: (013153) E.E. CORA CORALINA
A Partir de: 01/10/2015 Até31/10/2015

Processo N.: 1000002026173

Nome: (136780/17) FERNANDO BRANDAO DE QUEIROZ
Cargo/Função: (3476) APOIO ADM. EDUCACIONAL-ELEMENTAR
Un. Adm: (012556) E.E. SANTA CLAUDINA
A Partir de: 01/10/2015 Até31/10/2015

Processo N.: 1000002026577

Nome: (16315/1) FIDELZINHO DE ARRUDA BOTELHO
Cargo/Função: (4740) APOIO ADM EDUC PROFISSIONALIZADO-30
Un. Adm: (010758) E.E. D. CEZINA ANTONIA BOTELHO
A Partir de: 01/10/2015 Até31/10/2015

Processo N.: 1000002026393

Nome: (252797/3) FLAVIRSON MARINHO DA COSTA
Cargo/Função: (3476) APOIO ADM. EDUCACIONAL-ELEMENTAR
Un. Adm: (011797) E.E. PROFª. ANA MARIA DAS GRAÇAS S. NORONHA
A Partir de: 01/10/2015 Até31/10/2015

Processo N.: 1000002026456

Nome: (84377/1) FRANCELINO PEDRO DA SILVA NETO
Cargo/Função: (4740) APOIO ADM EDUC PROFISSIONALIZADO-30
Un. Adm: (011142) E.E. EMANUEL PINHEIRO
A Partir de: 01/10/2015 Até31/10/2015

Processo N.: 1000002026349

Nome: (15810/1) FRANCISCO CANDIDO DA SILVA
Cargo/Função: (1333) AGENTE ESCOLAR (EM EXTINCAO)
Un. Adm: (011410) E.E. FRANCISCO DOURADO
A Partir de: 25/10/2015 Até31/10/2015

Processo N.: 1000002026795

Nome: (225164/10) FRANCISCO DAS CHAGAS DIAS
Cargo/Função: (3476) APOIO ADM. EDUCACIONAL-ELEMENTAR
Un. Adm: (042587) E.E. PROF. RAFAEL RUEDA
A Partir de: 01/10/2015 Até31/10/2015

Processo N.: 1000002026198

Nome: (260178/2) FRANCISCO DAS CHAGAS FERREIRA DA SILVA
Cargo/Função: (3476) APOIO ADM. EDUCACIONAL-ELEMENTAR
Un. Adm: (156434) E.E. JOSÉDOMINGOS FRAGA
A Partir de: 01/10/2015 Até31/10/2015

Processo N.: 1000002026444
 Nome: (133374/18) FRANCISCO FERREIRA SOUZA
 Cargo/Função: (3476) APOIO ADM. EDUCACIONAL-ELEMENTAR
 Un. Adm.: (044253) E.E. QUERENCIA
 A Partir de: 01/10/2015 Até31/10/2015

Processo N.: 1000002026204
 Nome: (97653/24) FRANCISCO JUVINO DA SILVA
 Cargo/Função: (3476) APOIO ADM. EDUCACIONAL-ELEMENTAR
 Un. Adm.: (010960) E.E. JOSE RODRIGUES DOS SANTOS
 A Partir de: 01/10/2015 Até31/10/2015

Processo N.: 1000002026437
 Nome: (243698/8) FRANCISCO LELSON DOS SANTOS
 Cargo/Função: (3476) APOIO ADM. EDUCACIONAL-ELEMENTAR
 Un. Adm.: (015644) E.E. Dr. MARIO CORREA DA COSTA
 A Partir de: 01/10/2015 Até31/10/2015

Processo N.: 1000002026020
 Nome: (62079/32) FRANCISCO MENDONCA DE MORAIS
 Cargo/Função: (3476) APOIO ADM. EDUCACIONAL-ELEMENTAR
 Un. Adm.: (011126) E.E. JOAQUIM NUNES ROCHA
 A Partir de: 01/10/2015 Até31/10/2015

Processo N.: 1000002026423
 Nome: (145100/12) FRANCISCO NICANOR RIBEIRO
 Cargo/Função: (3476) APOIO ADM. EDUCACIONAL-ELEMENTAR
 Un. Adm.: (013331) E.E. ROSA DOS VENTOS
 A Partir de: 01/10/2015 Até31/10/2015

Processo N.: 1000002026194
 Nome: (112603/9) FRANCO GIOVANI ROSA
 Cargo/Função: (3476) APOIO ADM. EDUCACIONAL-ELEMENTAR
 Un. Adm.: (156434) E.E. JOSÉDOMINGOS FRAGA
 A Partir de: 01/10/2015 Até31/10/2015

Processo N.: 1000002026142
 Nome: (143633/12) GELSON CAMARGO DA SILVA
 Cargo/Função: (3476) APOIO ADM. EDUCACIONAL-ELEMENTAR
 Un. Adm.: (071838) E.E. OSMAIR PINHEIRO DA SILVA
 A Partir de: 01/10/2015 Até31/10/2015

Processo N.: 1000002026112
 Nome: (34111/1) GENAURO CASTILHO
 Cargo/Função: (4740) APOIO ADM EDUC PROFISSIONALIZADO-30
 Un. Adm.: (040118) E.E. JAYME VERISSIMO DE CAMPOS JUNIOR
 A Partir de: 01/10/2015 Até31/10/2015

Processo N.: 1000002026877
 Nome: (31818/33) GENIVALDO FRANCISCO GOMES
 Cargo/Função: (3476) APOIO ADM. EDUCACIONAL-ELEMENTAR
 Un. Adm.: (015067) E.E. JUSCELINO K. OLIVEIRA
 A Partir de: 01/10/2015 Até31/10/2015

Processo N.: 1000002026294
 Nome: (119660/22) GENIVALDO SILVA DA TRINDADE
 Cargo/Função: (3476) APOIO ADM. EDUCACIONAL-ELEMENTAR
 Un. Adm.: (091456) E.E. JOSE GONCALVES DOS SANTOS
 A Partir de: 01/10/2015 Até31/10/2015

Processo N.: 1000002025767
 Nome: (88840/1) GERALDO ALVES PEIXOTO DA SILVA
 Cargo/Função: (4740) APOIO ADM EDUC PROFISSIONALIZADO-30
 Un. Adm.: (060224) C.E.A.A.D.A. PROF. ARLETE P. MIGUELETTI
 A Partir de: 01/10/2015 Até31/10/2015

Processo N.: 1000002026016
 Nome: (99234/1) GERSON GONGALVES PEREIRA
 Cargo/Função: (4740) APOIO ADM EDUC PROFISSIONALIZADO-30
 Un. Adm.: (061298) E.E. PROF. NATALINO FERREIRA MENDES
 A Partir de: 01/10/2015 Até31/10/2015

Processo N.: 1000002025989
 Nome: (143801/13) GERSON REIS DE ARRUDA
 Cargo/Função: (3476) APOIO ADM. EDUCACIONAL-ELEMENTAR
 Un. Adm.: (009830) E.E. SANTOS DUMONT
 A Partir de: 01/10/2015 Até31/10/2015

Processo N.: 1000002026325
 Nome: (144158/7) GESIEL SILVA LOURENCO
 Cargo/Função: (4740) APOIO ADM EDUC PROFISSIONALIZADO-30
 Un. Adm.: (049832) E.E. SALIM FELICIO
 A Partir de: 01/10/2015 Até31/10/2015

Processo N.: 1000002025680
 Nome: (255118/4) GEVANIO MIRANDA DA SILVA
 Cargo/Função: (3476) APOIO ADM. EDUCACIONAL-ELEMENTAR
 Un. Adm.: (014435) E.E. ALFREDO JOSE DA SILVA
 A Partir de: 01/10/2015 Até31/10/2015

Processo N.: 1000002026515
 Nome: (92679/8) GEZIEL DE ALMEIDA
 Cargo/Função: (3476) APOIO ADM. EDUCACIONAL-ELEMENTAR
 Un. Adm.: (016136) E.E. WALDEMON MORAES COELHO
 A Partir de: 01/10/2015 Até31/10/2015

Processo N.: 1000002026668
 Nome: (119123/18) GILBERTO APARECIDO DE GODOY
 Cargo/Função: (3476) APOIO ADM. EDUCACIONAL-ELEMENTAR
 Un. Adm.: (184586) E. E. MANOEL DE BARROS
 A Partir de: 01/10/2015 Até31/10/2015

Processo N.: 1000002026124
 Nome: (105914/26) GILBERTO CAMPANHARO
 Cargo/Função: (3476) APOIO ADM. EDUCACIONAL-ELEMENTAR
 Un. Adm.: (014591) E.E. ANTONIO FRANCISCO LISBOA

A Partir de: 01/10/2015 Até31/10/2015

Processo N.: 1000002026452
 Nome: (87403/1) GILBERTO DE AGUIAR BRANDAO
 Cargo/Função: (4740) APOIO ADM EDUC PROFISSIONALIZADO-30
 Un. Adm.: (012785) E.E. Cel. ARTHUR BORGES
 A Partir de: 01/10/2015 Até31/10/2015

Processo N.: 1000002026587
 Nome: (85235/1) GILCINEY PEREIRA DE SOUZA
 Cargo/Função: (4740) APOIO ADM EDUC PROFISSIONALIZADO-30
 Un. Adm.: (014990) E.E. CAMPOS SALES
 A Partir de: 01/08/2015 Até02/08/2015

Processo N.: 1000002026500
 Nome: (85219/1) GILDENIR SALES DE SOUZA
 Cargo/Função: (4740) APOIO ADM EDUC PROFISSIONALIZADO-30
 Un. Adm.: (013838) E.E. ALEXANDRE GOMES SILVA CHAVES
 A Partir de: 26/10/2015 Até31/10/2015

Processo N.: 1000002025737
 Nome: (242304/1) GILENO DA CONCEICAO NOGUEIRA
 Cargo/Função: (4740) APOIO ADM EDUC PROFISSIONALIZADO-30
 Un. Adm.: (119210) E.E. WELLINGTON FLAVIANO COELHO
 A Partir de: 01/10/2015 Até31/10/2015

Processo N.: 1000002026633
 Nome: (236048/1) GILLIARD MENDES DA SILVA
 Cargo/Função: (4740) APOIO ADM EDUC PROFISSIONALIZADO-30
 Un. Adm.: (012980) E.E. RUI BARBOSA
 A Partir de: 01/10/2015 Até31/10/2015

Processo N.: 1000002026242
 Nome: (82772/3) GILMAR RIBEIRO DA COSTA
 Cargo/Função: (4740) APOIO ADM EDUC PROFISSIONALIZADO-30
 Un. Adm.: (015938) E.E. PEDRO ALBERTO TAYANO
 A Partir de: 01/10/2015 Até31/10/2015

Processo N.: 1000002026663
 Nome: (237686/12) GILMAR ROSA CENTURIAO
 Cargo/Função: (3476) APOIO ADM. EDUCACIONAL-ELEMENTAR
 Un. Adm.: (049921) CEFAPRO DE RONDONOPOLIS
 A Partir de: 01/10/2015 Até31/10/2015

Processo N.: 1000002026465
 Nome: (227570/1) GILSON PACHECO ROLIM
 Cargo/Função: (4740) APOIO ADM EDUC PROFISSIONALIZADO-30
 Un. Adm.: (016365) E.E. KREEN AKARORE
 A Partir de: 01/10/2015 Até31/10/2015

Processo N.: 1000002025664
 Nome: (244685/7) GISLEIA CAMARGOS BORGES
 Cargo/Função: (3476) APOIO ADM. EDUCACIONAL-ELEMENTAR
 Un. Adm.: (156370) E.E. LUIZ FRUTUOSO DA SILVA
 A Partir de: 01/10/2015 Até31/10/2015

Processo N.: 1000002026584
 Nome: (217774/12) GISLENE MORENO MISAEI
 Cargo/Função: (3476) APOIO ADM. EDUCACIONAL-ELEMENTAR
 Un. Adm.: (014931) E.E. Sen. FILINTO MULLER
 A Partir de: 01/10/2015 Até31/10/2015

Processo N.: 1000002026267
 Nome: (100541/24) GONCALO DA COSTA MEDEIROS
 Cargo/Função: (3476) APOIO ADM. EDUCACIONAL-ELEMENTAR
 Un. Adm.: (012459) E.E. JOSE CASEMIRO DE PINHO
 A Partir de: 01/10/2015 Até31/10/2015

Processo N.: 1000002025667
 Nome: (84923/1) GONCALO GUIA DE ARRUDA
 Cargo/Função: (4740) APOIO ADM EDUC PROFISSIONALIZADO-30
 Un. Adm.: (012670) E.E. FREI CARLOS VALLETE
 A Partir de: 01/10/2015 Até31/10/2015

Processo N.: 1000002026493
 Nome: (218739/11) GRACE ALVES FAGUNDES OLIVEIRA
 Cargo/Função: (3476) APOIO ADM. EDUCACIONAL-ELEMENTAR
 Un. Adm.: (156388) E.E. SOL NASCENTE
 A Partir de: 01/10/2015 Até31/10/2015

Processo N.: 1000002026191
 Nome: (202384/10) GRACIELE MARIA STAUB
 Cargo/Função: (3476) APOIO ADM. EDUCACIONAL-ELEMENTAR
 Un. Adm.: (145700) E.E. GUIMARAES ROSA
 A Partir de: 01/10/2015 Até31/10/2015

Processo N.: 1000002026712
 Nome: (142249/2) GUSTAVO JOSE DE SOUZA
 Cargo/Função: (4740) APOIO ADM EDUC PROFISSIONALIZADO-30
 Un. Adm.: (015300) E.E. SANTA ROSA
 A Partir de: 01/10/2015 Até31/10/2015

Processo N.: 1000002026417
 Nome: (88790/1) GUSTAVO ROBERTO BRUCE LEITE
 Cargo/Função: (4740) APOIO ADM EDUC PROFISSIONALIZADO-30
 Un. Adm.: (040568) ASSESSORIA PEDAGOGICA - NOSSA S. DO LIVR
 A Partir de: 01/10/2015 Até31/10/2015

Processo N.: 1000002026301
 Nome: (38386/1) HAROLDO DA SILVA CARVALHO
 Cargo/Função: (4740) APOIO ADM EDUC PROFISSIONALIZADO-30
 Un. Adm.: (011355) E.E. Mal. EURICO GASPAR DUTRA
 A Partir de: 01/10/2015 Até31/10/2015

Processo N.: 1000002006311
 Nome: (84422/1) HELIO MARTINS DE LIMA

Cargo/Função: (4740) APOIO ADM EDUC PROFISSIONALIZADO-30
Un. Adm: (014761) E.E. EWALDO MEYER RODERJAN
A Partir de: 01/09/2015 Até30/09/2015

Processo N.: 1000002026098
Nome: (84914/1) HELIO RODRIGUES DOS SANTOS
Cargo/Função: (4740) APOIO ADM EDUC PROFISSIONALIZADO-30
Un. Adm: (016080) E.E. DOM AQUINO
A Partir de: 01/10/2015 Até31/10/2015

Processo N.: 1000002025992
Nome: (87253/1) HILDETH MARQUES DA SILVA
Cargo/Função: (4740) APOIO ADM EDUC PROFISSIONALIZADO-30
Un. Adm: (013781) E.E. OSVALDO CANDIDO PEREIRA
A Partir de: 01/10/2015 Até31/10/2015

Processo N.: 1000002025683
Nome: (235851/1) HUELTON PEREIRA LUZ
Cargo/Função: (3476) APOIO ADM. EDUCACIONAL-ELEMENTAR
Un. Adm: (038709) E.E. JUSCELINO KUBISTCHEK
A Partir de: 01/10/2015 Até31/10/2015

Processo N.: 1000002026650
Nome: (88836/1) HUMBERTO BISPO DA SILVA FILHO
Cargo/Função: (4740) APOIO ADM EDUC PROFISSIONALIZADO-30
Un. Adm: (012017) E.E. Dep. SALIM NADAF
A Partir de: 01/10/2015 Até31/10/2015

Processo N.: 1000002026246
Nome: (94674/1) HUMBERTO DE OLIVEIRA
Cargo/Função: (4740) APOIO ADM EDUC PROFISSIONALIZADO-30
Un. Adm: (010839) E.E. ANTONIO G. BALBINO
A Partir de: 01/10/2015 Até31/10/2015

Processo N.: 1000002026783
Nome: (88980/11) HUMBERTO LATORRACA FILHO
Cargo/Função: (3476) APOIO ADM. EDUCACIONAL-ELEMENTAR
Un. Adm: (012343) E.E. MANOEL CORREA DE ALMEIDA
A Partir de: 01/10/2015 Até31/10/2015

Processo N.: 1000002026146
Nome: (255199/3) IDINALDO CEBALHO
Cargo/Função: (3476) APOIO ADM. EDUCACIONAL-ELEMENTAR
Un. Adm: (016314) E.E. 13 DE MAIO
A Partir de: 01/10/2015 Até31/10/2015

Processo N.: 1000002026185
Nome: (262752/1) IGOR HENRIQUE DA SILVA BERNARDO
Cargo/Função: (3476) APOIO ADM. EDUCACIONAL-ELEMENTAR
Un. Adm: (184144) E. E. CLAUDIO APARECIDO PARO
A Partir de: 01/10/2015 Até31/10/2015

Processo N.: 1000002026670
Nome: (262778/2) IGOR JANIO GARCIA
Cargo/Função: (3476) APOIO ADM. EDUCACIONAL-ELEMENTAR
Un. Adm: (184586) E. E. MANOEL DE BARROS
A Partir de: 01/10/2015 Até31/10/2015

Processo N.: 1000002026275
Nome: (255961/4) ILDEU GOMES DE OLIVEIRA
Cargo/Função: (3476) APOIO ADM. EDUCACIONAL-ELEMENTAR
Un. Adm: (013200) E.E. FRANSCISCO SALAZAR
A Partir de: 01/10/2015 Até31/10/2015

Processo N.: 1000002026796
Nome: (89548/1) ILSON RODRIGUES
Cargo/Função: (4740) APOIO ADM EDUC PROFISSIONALIZADO-30
Un. Adm: (049905) CEFAPRO DE DIAMANTINO
A Partir de: 01/10/2015 Até31/10/2015

Processo N.: 1000002026744
Nome: (241407/1) ILTON GOMES
Cargo/Função: (4740) APOIO ADM EDUC PROFISSIONALIZADO-30
Un. Adm: (016284) E.E. BOA VISTA
A Partir de: 01/10/2015 Até31/10/2015

Processo N.: 1000002025984
Nome: (241906/1) IRACILDA PEREIRA CARDOSO
Cargo/Função: (4740) APOIO ADM EDUC PROFISSIONALIZADO-30
Un. Adm: (040649) ASSESSORIA PEDAGOGICA - ALTO ARAGUAIA
A Partir de: 01/10/2015 Até31/10/2015

Processo N.: 1000002025681
Nome: (55219/4) IRAN SOARES DA SILVA
Cargo/Função: (4740) APOIO ADM EDUC PROFISSIONALIZADO-30
Un. Adm: (014141) E.E. HUMBERTO CASTELO BRANCO
A Partir de: 01/10/2015 Até31/10/2015

Processo N.: 1000002026292
Nome: (87780/1) ISMAEL MARTINS DOS SANTOS
Cargo/Função: (4740) APOIO ADM EDUC PROFISSIONALIZADO-30
Un. Adm: (009920) E.E. DJALMA FERREIRA DE SOUZA
A Partir de: 01/10/2015 Até31/10/2015

Processo N.: 1000002026080
Nome: (87708/1) ISMAILSON GOMES DA SILVA
Cargo/Função: (4740) APOIO ADM EDUC PROFISSIONALIZADO-30
Un. Adm: (012653) E.E. MARECHAL RONDON
A Partir de: 01/10/2015 Até31/10/2015

Processo N.: 1000002026049
Nome: (38850/1) ITAMAR SILVA SOARES
Cargo/Função: (4740) APOIO ADM EDUC PROFISSIONALIZADO-30
Un. Adm: (040622) ASSESSORIA PEDAGOGICA - POXOREO
A Partir de: 01/10/2015 Até31/10/2015

Processo N.: 1000002025762
Nome: (235497/8) ITAMIR NETO CARDOSO FERGUSON
Cargo/Função: (3476) APOIO ADM. EDUCACIONAL-ELEMENTAR
Un. Adm: (013021) E.E. CARLOS IRIGARAY FILHO
A Partir de: 01/10/2015 Até31/10/2015

Processo N.: 1000002025747
Nome: (208994/5) IVAN LOPES DE ABREU
Cargo/Função: (3476) APOIO ADM. EDUCACIONAL-ELEMENTAR
Un. Adm: (076228) E.E. MARIA DE ARRUDA MULLER
A Partir de: 01/10/2015 Até31/10/2015

Processo N.: 1000002026813
Nome: (242598/1) IVAN NILSON RONDON MENDES
Cargo/Função: (3476) APOIO ADM. EDUCACIONAL-ELEMENTAR
Un. Adm: (106020) E.E. PROFª. ELIZABETH MARIA BASTOS
A Partir de: 01/10/2015 Até31/10/2015

Processo N.: 1000002026379
Nome: (65554/3) IVAN PEREIRA AGUIAR
Cargo/Função: (4740) APOIO ADM EDUC PROFISSIONALIZADO-30
Un. Adm: (011185) E.E. 7 DE SETEMBRO
A Partir de: 01/10/2015 Até31/10/2015

Processo N.: 1000002026830
Nome: (240152/5) IVANETE DE OLIVEIRA
Cargo/Função: (3476) APOIO ADM. EDUCACIONAL-ELEMENTAR
Un. Adm: (056650) ASSESSORIA PEDAGOGICA DE SAPEZAL
A Partir de: 01/10/2015 Até31/10/2015

Processo N.: 1000002026397
Nome: (219637/3) IZELMAN JOSE DE SOUZA
Cargo/Função: (4740) APOIO ADM EDUC PROFISSIONALIZADO-30
Un. Adm: (012971) E.E. Dep. OSCAR SOARES
A Partir de: 01/10/2015 Até31/10/2015

Processo N.: 1000002026231
Nome: (227631/1) IZIDIO PINTO DA CRUZ
Cargo/Função: (4740) APOIO ADM EDUC PROFISSIONALIZADO-30
Un. Adm: (049859) E.E. PROFªELIANE DIGIGOV SANTANA
A Partir de: 01/10/2015 Até31/10/2015

Processo N.: 1000002026859
Nome: (261878/1) JACKSON ALVES FERREIRA
Cargo/Função: (3476) APOIO ADM. EDUCACIONAL-ELEMENTAR
Un. Adm: (045098) E.E. JOAO CATARINO DE SOUZA
A Partir de: 01/10/2015 Até31/10/2015

Processo N.: 1000002025697
Nome: (241885/1) JACKSON MOLINA GONCALVES
Cargo/Função: (3476) APOIO ADM. EDUCACIONAL-ELEMENTAR
Un. Adm: (009865) E.E. ALICE FONTES PINHEIRO
A Partir de: 01/10/2015 Até31/10/2015

Processo N.: 1000002025748
Nome: (249757/5) JAILSON SANTOS DE SALES
Cargo/Função: (3476) APOIO ADM. EDUCACIONAL-ELEMENTAR
Un. Adm: (076228) E.E. MARIA DE ARRUDA MULLER
A Partir de: 01/10/2015 Até31/10/2015

Processo N.: 1000002026621
Nome: (226188/2) JAIR COSTA DE ANDRADE
Cargo/Função: (4740) APOIO ADM EDUC PROFISSIONALIZADO-30
Un. Adm: (010189) E.E. Pe. JOSE MARIA DO SACRAMENTO
A Partir de: 01/10/2015 Até31/10/2015

Processo N.: 1000002026111
Nome: (85720/1) JAMIR JOSE MULLER
Cargo/Função: (4740) APOIO ADM EDUC PROFISSIONALIZADO-30
Un. Adm: (040118) E.E. JAYME VERISSIMO DE CAMPOS JUNIOR
A Partir de: 01/10/2015 Até31/10/2015

Processo N.: 1000002026296
Nome: (262786/2) JANDERSON APARECIDO DE OLIVEIRA
Cargo/Função: (3476) APOIO ADM. EDUCACIONAL-ELEMENTAR
Un. Adm: (014486) E.E. REGINA TENORIO OLIVEIRA
A Partir de: 01/10/2015 Até31/10/2015

Processo N.: 1000002026461
Nome: (209363/13) JANETE MARIA LOPES
Cargo/Função: (3476) APOIO ADM. EDUCACIONAL-ELEMENTAR
Un. Adm: (124044) E.E. PORTAL DA AMAZONIA
A Partir de: 01/10/2015 Até31/10/2015

Processo N.: 1000002025758
Nome: (242307/1) JARY SEBASTIAO LEITE
Cargo/Função: (4740) APOIO ADM EDUC PROFISSIONALIZADO-30
Un. Adm: (012890) E.E. PROF. NILO POVOAS
A Partir de: 01/10/2015 Até31/10/2015

Processo N.: 1000002026410
Nome: (256904/2) JEFFERSON TITO DE SOUZA
Cargo/Função: (3476) APOIO ADM. EDUCACIONAL-ELEMENTAR
Un. Adm: (184594) E. E. RUBEM ALVES
A Partir de: 01/10/2015 Até31/10/2015

Processo N.: 1000002026755
Nome: (142574/14) JEFFERSON FIRMINO DA SILVA
Cargo/Função: (3476) APOIO ADM. EDUCACIONAL-ELEMENTAR
Un. Adm: (013307) E.E. NOSSA SENHORA DE LOURDES
A Partir de: 01/10/2015 Até31/10/2015

Processo N.: 1000002026442
Nome: (265788/1) JEFFERSON GIOVANI GERONIMO
Cargo/Função: (3476) APOIO ADM. EDUCACIONAL-ELEMENTAR
Un. Adm: (012211) E.E. MERCEDES DE PAULA SODA

A Partir de: 01/10/2015 Até31/10/2015

Processo N.: 1000002026535

Nome: (227484/1) JEICE KAMILA DA LUZ
Cargo/Função: (4740) APOIO ADM EDUC PROFISSIONALIZADO-30
Un. Adm: (010901) E.E. SAGRADO CORACAO DE JESUS
A Partir de: 01/10/2015 Até31/10/2015

Processo N.: 1000002026793

Nome: (144205/11) JERONIMO APARECIDO DE OLIVEIRA
Cargo/Função: (3476) APOIO ADM. EDUCACIONAL-ELEMENTAR
Un. Adm: (042587) E.E. PROF. RAFAEL RUEDA
A Partir de: 01/10/2015 Até31/10/2015

Processo N.: 1000002025741

Nome: (87039/1) JERONIMO DE SOUZA ROCHA
Cargo/Função: (4740) APOIO ADM EDUC PROFISSIONALIZADO-30
Un. Adm: (011193) E.E. 10 DE DEZEMBRO
A Partir de: 01/10/2015 Até31/10/2015

Processo N.: 1000002026222

Nome: (250610/2) JHONATAN NASCIMENTO DA SILVA
Cargo/Função: (3476) APOIO ADM. EDUCACIONAL-ELEMENTAR
Un. Adm: (049964) E.E. FRANCISCO SALDANHA NETO
A Partir de: 01/10/2015 Até31/10/2015

Processo N.: 1000002026156

Nome: (246605/5) JOACIL JORGE DA COSTA
Cargo/Função: (3476) APOIO ADM. EDUCACIONAL-ELEMENTAR
Un. Adm: (158321) E.E. JOSÉMARIANO BENTO
A Partir de: 01/10/2015 Até31/10/2015

Processo N.: 1000002025691

Nome: (87323/1) JOAMIL GONCALO DE CAMPOS
Cargo/Função: (4740) APOIO ADM EDUC PROFISSIONALIZADO-30
Un. Adm: (040703) ASSESSORIA PEDAGOGICA - VARZEA GRANDE
A Partir de: 01/10/2015 Até31/10/2015

Processo N.: 1000002025749

Nome: (252505/4) JOAO ANTONIO DA SILVEIRA
Cargo/Função: (3476) APOIO ADM. EDUCACIONAL-ELEMENTAR
Un. Adm: (076228) E.E. MARIA DE ARRUDA MULLER
A Partir de: 01/10/2015 Até31/10/2015

Processo N.: 1000002025752

Nome: (243843/7) JOAO BARBOSA DE OLIVEIRA
Cargo/Função: (3476) APOIO ADM. EDUCACIONAL-ELEMENTAR
Un. Adm: (076198) E.E. PAULO FREIRE
A Partir de: 01/10/2015 Até31/10/2015

Processo N.: 1000002026023

Nome: (54807/3) JOAO BATISTA ARAUJO DOS SANTOS
Cargo/Função: (4740) APOIO ADM EDUC PROFISSIONALIZADO-30
Un. Adm: (021652) E.E. PROF. ARLINDO DE SILVA BRUNO
A Partir de: 01/10/2015 Até31/10/2015

Processo N.: 1000002026158

Nome: (248664/5) JOAO BATISTA DA SILVA
Cargo/Função: (3476) APOIO ADM. EDUCACIONAL-ELEMENTAR
Un. Adm: (158321) E.E. JOSÉMARIANO BENTO
A Partir de: 01/10/2015 Até31/10/2015

Processo N.: 1000002026299

Nome: (257175/3) JOAO BATISTA DA SILVA FILHO
Cargo/Função: (3476) APOIO ADM. EDUCACIONAL-ELEMENTAR
Un. Adm: (010260) E.E. SAO JOSE
A Partir de: 01/10/2015 Até31/10/2015

Processo N.: 1000002026618

Nome: (49143/36) JOAO BATISTA RIBEIRO DE SOUZA
Cargo/Função: (3476) APOIO ADM. EDUCACIONAL-ELEMENTAR
Un. Adm: (010189) E.E. Pe. JOSE MARIA DO SACRAMENTO
A Partir de: 01/10/2015 Até31/10/2015

Processo N.: 1000002026062

Nome: (38636/1) JOAO BATISTA SILVEIRA DE AVILA
Cargo/Função: (4740) APOIO ADM EDUC PROFISSIONALIZADO-30
Un. Adm: (012831) E.E. MARECHAL RONDON
A Partir de: 01/10/2015 Até31/10/2015

Processo N.: 1000002025689

Nome: (87188/1) JOAO CARLOS DE MEDEIROS
Cargo/Função: (4740) APOIO ADM EDUC PROFISSIONALIZADO-30
Un. Adm: (012114) E.E. PEDRO GARDES
A Partir de: 01/10/2015 Até31/10/2015

Processo N.: 1000002026171

Nome: (242667/8) JOAO CARLOS POGIAN
Cargo/Função: (3476) APOIO ADM. EDUCACIONAL-ELEMENTAR
Un. Adm: (014613) E.E. 07 DE SETEMBRO
A Partir de: 01/10/2015 Até31/10/2015

Processo N.: 1000002026431

Nome: (56422/3) JOAO CARVALHO DE OLIVEIRA
Cargo/Função: (4740) APOIO ADM EDUC PROFISSIONALIZADO-30
Un. Adm: (011444) E.E. NOSSA SENHORA DA GUIA
A Partir de: 01/10/2015 Até31/10/2015

Processo N.: 1000002026288

Nome: (207767/16) JOAO CIRIO PROCOPIO
Cargo/Função: (3476) APOIO ADM. EDUCACIONAL-ELEMENTAR
Un. Adm: (016179) E.E. BENEDITO CESARIO DA CRUZ
A Partir de: 01/10/2015 Até31/10/2015

Processo N.: 1000002026097

Nome: (39842/1) JOAO FRANCISCO DE OLIVEIRA

Cargo/Função: (4740) APOIO ADM EDUC PROFISSIONALIZADO-30
Un. Adm: (016080) E.E. DOM AQUINO
A Partir de: 01/10/2015 Até31/10/2015

Processo N.: 1000002026045

Nome: (238736/10) JOAO FREITAS TEIXEIRA
Cargo/Função: (3476) APOIO ADM. EDUCACIONAL-ELEMENTAR
Un. Adm: (069400) E.E. RAINHA DA PAZ
A Partir de: 01/10/2015 Até31/10/2015

Processo N.: 1000002026228

Nome: (14513/1) JOAO JOSE DE SOUZA
Cargo/Função: (4740) APOIO ADM EDUC PROFISSIONALIZADO-30
Un. Adm: (049859) E.E. PROFªELIANE DIGIGOV SANTANA
A Partir de: 01/10/2015 Até31/10/2015

Processo N.: 1000002026574

Nome: (98122/12) JOAO LINDOLFO DA ROSA
Cargo/Função: (4740) APOIO ADM EDUC PROFISSIONALIZADO-30
Un. Adm: (015156) E.E. NORBERTO SCHWANTES
A Partir de: 01/10/2015 Até31/10/2015

Processo N.: 1000002026594

Nome: (84983/1) JOAO LOURENCO DE MORAES
Cargo/Função: (4740) APOIO ADM EDUC PROFISSIONALIZADO-30
Un. Adm: (016152) E.E. ALICE BARBOSA PACHECO
A Partir de: 01/10/2015 Até31/10/2015

Processo N.: 1000002026539

Nome: (240150/6) JOAO MARTINS FERREIRA FILHO
Cargo/Função: (3476) APOIO ADM. EDUCACIONAL-ELEMENTAR
Un. Adm: (016438) E.E. KREEN AKARORE
A Partir de: 01/10/2015 Até31/10/2015

Processo N.: 1000002026724

Nome: (128014/17) JOAO NETO AMORIM DA CONCEICAO
Cargo/Função: (3476) APOIO ADM. EDUCACIONAL-ELEMENTAR
Un. Adm: (014150) E.E. SANTA TEREZINHA
A Partir de: 01/10/2015 Até31/10/2015

Processo N.: 1000002026316

Nome: (85111/1) JOAO PEREIRA DE ALMEIDA
Cargo/Função: (4740) APOIO ADM EDUC PROFISSIONALIZADO-30
Un. Adm: (013749) CEJA GETÚLIO DORNELES VARGAS
A Partir de: 01/10/2015 Até31/10/2015

Processo N.: 1000002026321

Nome: (27447/1) JOAO VIEIRA DOS SANTOS
Cargo/Função: (4740) APOIO ADM EDUC PROFISSIONALIZADO-30
Un. Adm: (016195) E.E. JOAO DE CAMPOS VIDAL
A Partir de: 01/09/2015 Até30/09/2015

Processo N.: 1000002026324

Nome: (27447/1) JOAO VIEIRA DOS SANTOS
Cargo/Função: (4740) APOIO ADM EDUC PROFISSIONALIZADO-30
Un. Adm: (016195) E.E. JOAO DE CAMPOS VIDAL
A Partir de: 01/10/2015 Até31/10/2015

Processo N.: 1000002026105

Nome: (119685/22) JOAO VIEIRA NETO
Cargo/Função: (3476) APOIO ADM. EDUCACIONAL-ELEMENTAR
Un. Adm: (040312) E.E. MONTEIRO LOBATO
A Partir de: 01/10/2015 Até31/10/2015

Processo N.: 1000002026832

Nome: (220958/10) JOAQUIM LEVIS RIBEIRO FILHO
Cargo/Função: (3476) APOIO ADM. EDUCACIONAL-ELEMENTAR
Un. Adm: (154040) E.E. ANDRE ANTONIO MAGGI
A Partir de: 01/10/2015 Até31/10/2015

Processo N.: 1000002026163

Nome: (85096/1) JOAQUIM PICOLO
Cargo/Função: (4740) APOIO ADM EDUC PROFISSIONALIZADO-30
Un. Adm: (011460) E.E. JARDIM ARAGUAIA
A Partir de: 01/10/2015 Até31/10/2015

Processo N.: 1000002026617

Nome: (221551/12) JOAQUIM ROSA FILHO
Cargo/Função: (3476) APOIO ADM. EDUCACIONAL-ELEMENTAR
Un. Adm: (045047) E.E. OURO VERDE
A Partir de: 01/10/2015 Até31/10/2015

Processo N.: 1000002026848

Nome: (237302/10) JOAREZ DOS SANTOS SILVA
Cargo/Função: (3476) APOIO ADM. EDUCACIONAL-ELEMENTAR
Un. Adm: (014648) E.E. 21 DE ABRIL
A Partir de: 01/10/2015 Até31/10/2015

Processo N.: 1000002026678

Nome: (93085/2) JOCIMAR RODRIGUES DA SILVA
Cargo/Função: (4740) APOIO ADM EDUC PROFISSIONALIZADO-30
Un. Adm: (012793) CEJA 25 DE JUNHO
A Partir de: 01/10/2015 Até31/10/2015

Processo N.: 1000002026200

Nome: (251034/5) JODINEI MANOEL DA SILVA
Cargo/Função: (3476) APOIO ADM. EDUCACIONAL-ELEMENTAR
Un. Adm: (156434) E.E. JOSÉDOMINGOS FRAGA
A Partir de: 01/10/2015 Até31/10/2015

Processo N.: 1000002026125

Nome: (228280/9) JOEL BENTO DE OLIVEIRA
Cargo/Função: (3476) APOIO ADM. EDUCACIONAL-ELEMENTAR
Un. Adm: (012386) E.E. BENEDITA AUGUSTA LEMES
A Partir de: 01/10/2015 Até31/10/2015

Processo N.: 1000002026658
Nome: (138164/17) JOEL JORGE DE SOUZA
Cargo/Função: (3476) APOIO ADM. EDUCACIONAL-ELEMENTAR
Un. Adm: (049921) CEFAPRO DE RONDONOPOLIS
A Partir de: 01/10/2015 Até31/10/2015

Processo N.: 1000002026881
Nome: (87107/1) JOELSON DE BRITTES JUNIOR
Cargo/Função: (4740) APOIO ADM EDUC PROFISSIONALIZADO-30
Un. Adm: (010405) E.E. GUSTAVO KULMANN
A Partir de: 01/10/2015 Até31/10/2015

Processo N.: 1000002026804
Nome: (253632/4) JOELSON FERREIRA DA SILVA
Cargo/Função: (3476) APOIO ADM. EDUCACIONAL-ELEMENTAR
Un. Adm: (049956) ASSESSORIA PEDAGOGICA DE TABAPORA
A Partir de: 01/09/2015 Até30/09/2015

Processo N.: 1000002026805
Nome: (253632/4) JOELSON FERREIRA DA SILVA
Cargo/Função: (3476) APOIO ADM. EDUCACIONAL-ELEMENTAR
Un. Adm: (049956) ASSESSORIA PEDAGOGICA DE TABAPORA
A Partir de: 01/10/2015 Até31/10/2015

Processo N.: 1000002026313
Nome: (238718/5) JOILSON ADRIANO RODRIGUES
Cargo/Função: (3476) APOIO ADM. EDUCACIONAL-ELEMENTAR
Un. Adm: (011614) E.E. Sen. MARIO MOTA
A Partir de: 01/10/2015 Até15/10/2015

Processo N.: 1000002026208
Nome: (207342/14) JOILSON GOMES DE SOUZA
Cargo/Função: (3476) APOIO ADM. EDUCACIONAL-ELEMENTAR
Un. Adm: (014044) E.E. OLEGARIO MOREIRA DE BARROS
A Partir de: 01/10/2015 Até31/10/2015

Processo N.: 1000002026622
Nome: (87406/1) JOILSON SEBASTIAO DA SILVA
Cargo/Função: (4740) APOIO ADM EDUC PROFISSIONALIZADO-30
Un. Adm: (012068) E.E. PROF. DEMETRIO DE SOUZA
A Partir de: 01/10/2015 Até31/10/2015

Processo N.: 1000002026570
Nome: (84907/1) JONAIR MARTINS DOS ANJOS
Cargo/Função: (4740) APOIO ADM EDUC PROFISSIONALIZADO-30
Un. Adm: (016071) E.E. SAO LOURENÇO
A Partir de: 01/10/2015 Até31/10/2015

Processo N.: 1000002026187
Nome: (260818/1) JONAS DAS CHAGAS
Cargo/Função: (3476) APOIO ADM. EDUCACIONAL-ELEMENTAR
Un. Adm: (184144) E. E. CLAUDIO APARECIDO PARO
A Partir de: 01/10/2015 Até31/10/2015

Processo N.: 1000002026701
Nome: (256696/3) JONAS JANUARIO DA SILVA
Cargo/Função: (3476) APOIO ADM. EDUCACIONAL-ELEMENTAR
Un. Adm: (069469) E.E. BERNARDINO GOMES DA LUZ
A Partir de: 01/10/2015 Até31/10/2015

Processo N.: 1000002026015
Nome: (241839/1) JONATHAN DE MORAES VILA
Cargo/Função: (4740) APOIO ADM EDUC PROFISSIONALIZADO-30
Un. Adm: (061298) E.E. PROF. NATALINO FERREIRA MENDES
A Partir de: 01/10/2015 Até31/10/2015

Processo N.: 1000002026815
Nome: (85916/1) JONILDO FIGUEIREDO DE ARRUDA
Cargo/Função: (4740) APOIO ADM EDUC PROFISSIONALIZADO-30
Un. Adm: (010804) E.E. PIO MACHADO
A Partir de: 01/10/2015 Até31/10/2015

Processo N.: 1000002026506
Nome: (256084/4) JONILDO VEDIGAL
Cargo/Função: (3476) APOIO ADM. EDUCACIONAL-ELEMENTAR
Un. Adm: (127728) E.E. PROF. VALDOMIRO TEODORO CANDIDO
A Partir de: 01/10/2015 Até31/10/2015

Processo N.: 1000002026483
Nome: (261476/1) JONNY CEZAR DOS SANTOS RODRIGUES
Cargo/Função: (3476) APOIO ADM. EDUCACIONAL-ELEMENTAR
Un. Adm: (114553) E.E. Pe. JHOANNES BERTHOLD HENNING
A Partir de: 01/10/2015 Até31/10/2015

Processo N.: 1000002025702
Nome: (87115/1) JONY BENEDITO FERREIRA GOMES
Cargo/Função: (4740) APOIO ADM EDUC PROFISSIONALIZADO-30
Un. Adm: (012238) E.E. PROFª. MARIA DA CUNHA BRUNO
A Partir de: 01/10/2015 Até31/10/2015

Processo N.: 1000002026074
Nome: (236104/10) JORGE LUIZ MARTINS
Cargo/Função: (3476) APOIO ADM. EDUCACIONAL-ELEMENTAR
Un. Adm: (012335) E.E. PROFª. MARIA MACEDO RODRIGUES
A Partir de: 01/09/2015 Até30/09/2015

Processo N.: 1000002026077
Nome: (236104/10) JORGE LUIZ MARTINS
Cargo/Função: (3476) APOIO ADM. EDUCACIONAL-ELEMENTAR
Un. Adm: (012335) E.E. PROFª. MARIA MACEDO RODRIGUES
A Partir de: 01/10/2015 Até31/10/2015

Processo N.: 1000002026095
Nome: (134916/14) JOSE ADENIR PEREIRA
Cargo/Função: (3476) APOIO ADM. EDUCACIONAL-ELEMENTAR
Un. Adm: (013170) E.E. Dep. JOAO EVARISTO CURVO

A Partir de: 01/10/2015 Até31/10/2015

Processo N.: 1000002025686
Nome: (67354/3) JOSE ALVES DUARTE
Cargo/Função: (4740) APOIO ADM EDUC PROFISSIONALIZADO-30
Un. Adm: (040703) ASSESSORIA PEDAGOGICA - VARZEA GRANDE
A Partir de: 01/10/2015 Até31/10/2015

Processo N.: 1000002026218
Nome: (226288/11) JOSE ANTONIO DA SILVA
Cargo/Função: (3476) APOIO ADM. EDUCACIONAL-ELEMENTAR
Un. Adm: (014427) E.E. JOSE OURIVES
A Partir de: 03/10/2015 Até31/10/2015

Processo N.: 1000002026831
Nome: (138953/17) JOSE ANTONIO DA SILVA SANTOS
Cargo/Função: (3476) APOIO ADM. EDUCACIONAL-ELEMENTAR
Un. Adm: (154040) E.E. ANDRE ANTONIO MAGGI
A Partir de: 01/10/2015 Até31/10/2015

Processo N.: 1000002026790
Nome: (110249/22) JOSE ANTONIO LOURENCO
Cargo/Função: (3476) APOIO ADM. EDUCACIONAL-ELEMENTAR
Un. Adm: (011568) E.E. JOSE DE ALENCAR
A Partir de: 01/10/2015 Até31/10/2015

Processo N.: 1000002026319
Nome: (249559/4) JOSE APARECIDO BARROS
Cargo/Função: (3476) APOIO ADM. EDUCACIONAL-ELEMENTAR
Un. Adm: (013749) CEJA GETÚLIO DORNELES VARGAS
A Partir de: 01/10/2015 Até31/10/2015

Processo N.: 1000002026843
Nome: (246300/5) JOSE APARECIDO DE OLIVEIRA
Cargo/Função: (3476) APOIO ADM. EDUCACIONAL-ELEMENTAR
Un. Adm: (173363) E. E. SANTANA D'AGUA LIMPA
A Partir de: 01/10/2015 Até31/10/2015

Processo N.: 1000002026202
Nome: (263571/1) JOSE ARAUJO DE OLIVEIRA
Cargo/Função: (3476) APOIO ADM. EDUCACIONAL-ELEMENTAR
Un. Adm: (156434) E.E. JOSÉDOMINGOS FRAGA
A Partir de: 01/10/2015 Até31/10/2015

Processo N.: 1000002026151
Nome: (84464/1) JOSE ARAUJO GUIRRA
Cargo/Função: (4740) APOIO ADM EDUC PROFISSIONALIZADO-30
Un. Adm: (011363) E.E. NORBERTO SCHWANTES
A Partir de: 01/10/2015 Até31/10/2015

Processo N.: 1000002025672
Nome: (38638/1) JOSE AVILMAR AMORIM
Cargo/Função: (4740) APOIO ADM EDUC PROFISSIONALIZADO-30
Un. Adm: (011339) E.E. IR. DIVA PIMENTEL
A Partir de: 01/10/2015 Até31/10/2015

Processo N.: 1000002026474
Nome: (87226/1) JOSE BALBINO DE MORAES NETO
Cargo/Função: (4740) APOIO ADM EDUC PROFISSIONALIZADO-30
Un. Adm: (014303) E.E. PEDRO FERREIRA
A Partir de: 01/10/2015 Até31/10/2015

Processo N.: 1000002026420
Nome: (1992/1) JOSE BARBOSA DE LIMA
Cargo/Função: (680) AUXILIAR DE SERVICOS GERAIS I
Un. Adm: (013102) E.E. 14 DE FEVEREIRO
A Partir de: 01/10/2015 Até31/10/2015

Processo N.: 1000002026176
Nome: (143559/15) JOSE CARLOS CARDOSO DA SILVA
Cargo/Função: (3476) APOIO ADM. EDUCACIONAL-ELEMENTAR
Un. Adm: (016420) E.E. GARCIA GARRIDO FERMINO
A Partir de: 01/10/2015 Até31/10/2015

Processo N.: 1000002026002
Nome: (214057/4) JOSE CARLOS DA SILVA
Cargo/Função: (4740) APOIO ADM EDUC PROFISSIONALIZADO-30
Un. Adm: (154024) CEJA PROF. ELMAR JUSTEN
A Partir de: 01/10/2015 Até31/10/2015

Processo N.: 1000002026490
Nome: (215277/14) JOSE CARLOS DOS SANTOS
Cargo/Função: (3476) APOIO ADM. EDUCACIONAL-ELEMENTAR
Un. Adm: (155128) E.E. ÁGUA SANTA
A Partir de: 01/10/2015 Até31/10/2015

Processo N.: 1000002026745
Nome: (244598/7) JOSE CARLOS MARASSI
Cargo/Função: (3476) APOIO ADM. EDUCACIONAL-ELEMENTAR
Un. Adm: (016284) E.E. BOA VISTA
A Partir de: 01/10/2015 Até31/10/2015

Processo N.: 1000002026445
Nome: (260167/2) JOSE CLEUTO ROCHA FERNANDES
Cargo/Função: (3476) APOIO ADM. EDUCACIONAL-ELEMENTAR
Un. Adm: (044253) E.E. QUERENCIA
A Partir de: 01/10/2015 Até31/10/2015

Processo N.: 1000002026702
Nome: (139668/24) JOSE DA SILVA AGUIAR
Cargo/Função: (3476) APOIO ADM. EDUCACIONAL-ELEMENTAR
Un. Adm: (016470) E.E. DOM BOSCO
A Partir de: 01/10/2015 Até31/10/2015

Processo N.: 1000002006168
Nome: (237337/4) JOSE DA SILVA GONCALVES FILHO

Cargo/Função: (3476) APOIO ADM. EDUCACIONAL-ELEMENTAR
Un. Adm: (158810) E.E. ANTONIO GARCIA
A Partir de: 26/08/2015 Até31/08/2015

Processo N.: 1000002006169
Nome: (237337/4) JOSE DA SILVA GONCALVES FILHO
Cargo/Função: (3476) APOIO ADM. EDUCACIONAL-ELEMENTAR
Un. Adm: (158810) E.E. ANTONIO GARCIA
A Partir de: 01/09/2015 Até30/09/2015

Processo N.: 1000002026770
Nome: (252931/3) JOSE DAVI DALFIOR
Cargo/Função: (3476) APOIO ADM. EDUCACIONAL-ELEMENTAR
Un. Adm: (013900) E.E. 1 DE MAIO
A Partir de: 01/10/2015 Até31/10/2015

Processo N.: 1000002026186
Nome: (2692/1) JOSE DOMINGOS DA SILVA
Cargo/Função: (4740) APOIO ADM EDUC PROFISSIONALIZADO-30
Un. Adm: (009679) E.E. PROFª. HERMELINDA DE FIGUEIREDO
A Partir de: 01/10/2015 Até31/10/2015

Processo N.: 1000002026560
Nome: (77624/18) JOSE DOMINGOS DE SOUZA
Cargo/Função: (3476) APOIO ADM. EDUCACIONAL-ELEMENTAR
Un. Adm: (014397) E.E. FILINTO MULLER
A Partir de: 01/10/2015 Até31/10/2015

Processo N.: 1000002026892
Nome: (85163/1) JOSE FERREIRA DA SILVA NETO
Cargo/Função: (4740) APOIO ADM EDUC PROFISSIONALIZADO-30
Un. Adm: (009695) E.E. FENELON MULLER
A Partir de: 01/10/2015 Até31/10/2015

Processo N.: 1000002026354
Nome: (88399/45) JOSE FILHO LOPES
Cargo/Função: (3476) APOIO ADM. EDUCACIONAL-ELEMENTAR
Un. Adm: (011410) E.E. FRANCISCO DOURADO
A Partir de: 01/10/2015 Até31/10/2015

Processo N.: 1000002026179
Nome: (145120/8) JOSE FRANCISCO DE MAGALHAES FILHO
Cargo/Função: (3476) APOIO ADM. EDUCACIONAL-ELEMENTAR
Un. Adm: (016420) E.E. GARCIA GARRIDO FERMINO
A Partir de: 01/10/2015 Até31/10/2015

Processo N.: 1000002026580
Nome: (54906/3) JOSE GASPAR DE SOUZA
Cargo/Função: (4740) APOIO ADM EDUC PROFISSIONALIZADO-30
Un. Adm: (014931) E.E. Sen. FILINTO MULLER
A Partir de: 01/10/2015 Até31/10/2015

Processo N.: 1000002026345
Nome: (138636/20) JOSE GOMES DA SILVA
Cargo/Função: (3476) APOIO ADM. EDUCACIONAL-ELEMENTAR
Un. Adm: (014826) E.E. ANTONIO FERREIRA SOBRINHO
A Partir de: 01/10/2015 Até31/10/2015

Processo N.: 1000002026359
Nome: (138636/20) JOSE GOMES DA SILVA
Cargo/Função: (3476) APOIO ADM. EDUCACIONAL-ELEMENTAR
Un. Adm: (014826) E.E. ANTONIO FERREIRA SOBRINHO
A Partir de: 28/01/2015 Até31/01/2015

Processo N.: 1000002026509
Nome: (141212/18) JOSE JOAO JAQUES
Cargo/Função: (3476) APOIO ADM. EDUCACIONAL-ELEMENTAR
Un. Adm: (013730) E.E. PROFª. ALDA GAWLINSKI SCOPEL
A Partir de: 01/10/2015 Até31/10/2015

Processo N.: 1000002026597
Nome: (209011/13) JOSE JOAQUIM QUEIROZ
Cargo/Função: (3476) APOIO ADM. EDUCACIONAL-ELEMENTAR
Un. Adm: (016152) E.E. ALICE BARBOSA PACHECO
A Partir de: 01/10/2015 Até31/10/2015

Processo N.: 1000002026691
Nome: (216215/12) JOSE MARCIO ALVES DA FONSECA
Cargo/Função: (3476) APOIO ADM. EDUCACIONAL-ELEMENTAR
Un. Adm: (114561) E.E. PROF. ELCIO PRATES
A Partir de: 01/10/2015 Até31/10/2015

Processo N.: 1000002026448
Nome: (258301/3) JOSE MARCIO ALVES DA FONSECA NETO
Cargo/Função: (3476) APOIO ADM. EDUCACIONAL-ELEMENTAR
Un. Adm: (060208) E.E. ALBERT EINSTEIN
A Partir de: 01/10/2015 Até31/10/2015

Processo N.: 1000002026799
Nome: (89033/2) JOSE MARCIO FERREIRA DOS SANTOS
Cargo/Função: (4740) APOIO ADM EDUC PROFISSIONALIZADO-30
Un. Adm: (049905) CEFAPRO DE DIAMANTINO
A Partir de: 01/10/2015 Até31/10/2015

Processo N.: 1000002026137
Nome: (87177/1) JOSE MIGUEL RODRIGUES
Cargo/Função: (4740) APOIO ADM EDUC PROFISSIONALIZADO-30
Un. Adm: (146420) CEJA PROF. ANTONIO CESARIO DE FIGUEIREDO NETO
A Partir de: 01/10/2015 Até31/10/2015

Processo N.: 1000002026094
Nome: (84911/1) JOSE NASCIMENTO SOARES
Cargo/Função: (4740) APOIO ADM EDUC PROFISSIONALIZADO-30
Un. Adm: (016080) E.E. DOM AQUINO
A Partir de: 01/10/2015 Até31/10/2015

Processo N.: 1000002026048
Nome: (87394/1) JOSE NASCIMENTO VIEIRA
Cargo/Função: (4740) APOIO ADM EDUC PROFISSIONALIZADO-30
Un. Adm: (040622) ASSESSORIA PEDAGOGICA - FOXOREO
A Partir de: 01/10/2015 Até31/10/2015

Processo N.: 1000002026309
Nome: (840/1) JOSE NEPOMUCENO CEBALHO
Cargo/Função: (4740) APOIO ADM EDUC PROFISSIONALIZADO-30
Un. Adm: (011614) E.E. Sen. MARIO MOTA
A Partir de: 01/10/2015 Até31/10/2015

Processo N.: 1000002006322
Nome: (228407/9) JOSE OLIMPIO DE SOUZA SANTOS
Cargo/Função: (3476) APOIO ADM. EDUCACIONAL-ELEMENTAR
Un. Adm: (124125) E.E. ETELVINA F. DE CERQUEIRA DIAS
A Partir de: 01/09/2015 Até30/09/2015

Processo N.: 1000002026122
Nome: (228407/9) JOSE OLIMPIO DE SOUZA SANTOS
Cargo/Função: (3476) APOIO ADM. EDUCACIONAL-ELEMENTAR
Un. Adm: (124125) E.E. ETELVINA F. DE CERQUEIRA DIAS
A Partir de: 01/10/2015 Até31/10/2015

Processo N.: 1000002026630
Nome: (237416/11) JOSE PEREIRA ROCHA
Cargo/Função: (3476) APOIO ADM. EDUCACIONAL-ELEMENTAR
Un. Adm: (014630) E.E. Pe. EZEQUIEL RAMIN
A Partir de: 01/10/2015 Até31/10/2015

Processo N.: 1000002026527
Nome: (38507/1) JOSE PEREIRA SOBRINHO
Cargo/Função: (4740) APOIO ADM EDUC PROFISSIONALIZADO-30
Un. Adm: (040452) E.E. GOV. JULIO STRUBING MULLER
A Partir de: 01/10/2015 Até31/10/2015

Processo N.: 1000002026828
Nome: (139883/11) JOSE RIBAMAR ALVES DA SILVA
Cargo/Função: (3476) APOIO ADM. EDUCACIONAL-ELEMENTAR
Un. Adm: (056650) ASSESSORIA PEDAGOGICA DE SAPEZAL
A Partir de: 01/10/2015 Até31/10/2015

Processo N.: 1000002026642
Nome: (40459/10) JOSE RICARDO BATISTELLA
Cargo/Função: (4740) APOIO ADM EDUC PROFISSIONALIZADO-30
Un. Adm: (015423) E.E. Dr. ANISIO JOSE MOREIRA
A Partir de: 01/10/2015 Até31/10/2015

Processo N.: 1000002026131
Nome: (144888/10) JOSE ROBERTO DE SOUSA GUERRA
Cargo/Função: (4740) APOIO ADM EDUC PROFISSIONALIZADO-30
Un. Adm: (013510) E.E. NORBERTO SCHWANTES
A Partir de: 01/10/2015 Até31/10/2015

Processo N.: 1000002026040
Nome: (236280/9) JOSE SANTANA DAS NEVES
Cargo/Função: (3476) APOIO ADM. EDUCACIONAL-ELEMENTAR
Un. Adm: (044938) E.E. SABINO FERREIRA MAIA
A Partir de: 01/10/2015 Até31/10/2015

Processo N.: 1000002026409
Nome: (255591/3) JOSE VALDECIR DA SILVA
Cargo/Função: (3476) APOIO ADM. EDUCACIONAL-ELEMENTAR
Un. Adm: (184594) E. E. RUBEM ALVES
A Partir de: 01/10/2015 Até31/10/2015

Processo N.: 1000002026196
Nome: (201104/4) JOSE VILMAR SOARES DA SILVA
Cargo/Função: (4740) APOIO ADM EDUC PROFISSIONALIZADO-30
Un. Adm: (156434) E.E. JOSÉDOMINGOS FRAGA
A Partir de: 01/10/2015 Até31/10/2015

Processo N.: 1000002025770
Nome: (50238/3) JOSE XAVIER DOS SANTOS
Cargo/Função: (4740) APOIO ADM EDUC PROFISSIONALIZADO-30
Un. Adm: (013560) E.E. JOAO PAULO II
A Partir de: 01/10/2015 Até31/10/2015

Processo N.: 1000002026737
Nome: (235949/1) JOSEMAR FAVALESA DE OLIVEIRA
Cargo/Função: (4740) APOIO ADM EDUC PROFISSIONALIZADO-30
Un. Adm: (013900) E.E. 1 DE MAIO
A Partir de: 01/10/2015 Até31/10/2015

Processo N.: 1000002026213
Nome: (84991/1) JOSIANA LOEDIL DE SOUZA SANTOS
Cargo/Função: (4740) APOIO ADM EDUC PROFISSIONALIZADO-30
Un. Adm: (012734) E.E. LISANDRO NUNES PEREIRA
A Partir de: 01/10/2015 Até31/10/2015

Processo N.: 1000002026375
Nome: (228310/9) JOSIEL AUGUSTO DE PINHO
Cargo/Função: (3476) APOIO ADM. EDUCACIONAL-ELEMENTAR
Un. Adm: (050016) CEFAPRO DE CACERES
A Partir de: 01/10/2015 Até31/10/2015

Processo N.: 1000002026761
Nome: (218368/13) JOSUE ESTEVAO DA SILVA
Cargo/Função: (3476) APOIO ADM. EDUCACIONAL-ELEMENTAR
Un. Adm: (011037) E.E. PROFª. RENILDA SILVA MORAES
A Partir de: 01/10/2015 Até31/10/2015

Processo N.: 1000002025742
Nome: (87040/1) JOSUE OLIVEIRA PINTO
Cargo/Função: (4740) APOIO ADM EDUC PROFISSIONALIZADO-30
Un. Adm: (011193) E.E. 10 DE DEZEMBRO

A Partir de: 01/10/2015 Até 31/10/2015

Processo N.: 1000002025684

Nome: (237457/5) JOSUELTO FONSECA TAVARES
Cargo/Função: (3476) APOIO ADM. EDUCACIONAL-ELEMENTAR
Un. Adm: (038709) E.E. JUSCELINO KUBISTCHEK
A Partir de: 01/10/2015 Até 31/10/2015

Processo N.: 1000002026332

Nome: (38726/1) JOVECINO BARBOSA PORTO
Cargo/Função: (4740) APOIO ADM EDUC PROFISSIONALIZADO-30
Un. Adm: (015334) E.E. IR. LUCINDA FACHINI
A Partir de: 01/10/2015 Até 31/10/2015

Processo N.: 1000002026334

Nome: (85034/1) JOVELINO BARBOSA DE SOUZA
Cargo/Função: (4740) APOIO ADM EDUC PROFISSIONALIZADO-30
Un. Adm: (010898) CEJA PROF. ALFREDO MARIEN
A Partir de: 01/10/2015 Até 31/10/2015

Processo N.: 1000002026472

Nome: (263440/1) JUAREZ GARCIA DA SILVA
Cargo/Função: (3476) APOIO ADM. EDUCACIONAL-ELEMENTAR
Un. Adm: (016365) E.E. KREEN AKARORE
A Partir de: 01/10/2015 Até 31/10/2015

Processo N.: 1000002026165

Nome: (84425/1) JUAREZ NEVES MOREIRA
Cargo/Função: (4740) APOIO ADM EDUC PROFISSIONALIZADO-30
Un. Adm: (011460) E.E. JARDIM ARAGUAIA
A Partir de: 01/10/2015 Até 31/10/2015

Processo N.: 1000002026455

Nome: (89684/3) JUBEN GOULART TEIXEIRA
Cargo/Função: (4740) APOIO ADM EDUC PROFISSIONALIZADO-30
Un. Adm: (011142) E.E. EMANUEL PINHEIRO
A Partir de: 01/10/2015 Até 31/10/2015

Processo N.: 1000002025744

Nome: (119840/15) JUCELINO FRANCISCO DO PRADO
Cargo/Função: (3476) APOIO ADM. EDUCACIONAL-ELEMENTAR
Un. Adm: (021660) E.E. JOSE DE LIMA BARROS
A Partir de: 01/10/2015 Até 31/10/2015

Processo N.: 1000002026749

Nome: (85084/1) JUCELIO PAEZ LANDIM
Cargo/Função: (4740) APOIO ADM EDUC PROFISSIONALIZADO-30
Un. Adm: (015296) E.E. ZEFERINO JOSE DE MATTOS
A Partir de: 01/10/2015 Até 31/10/2015

Processo N.: 1000002026662

Nome: (208801/13) JUCINEIA PEREIRA DA SILVA
Cargo/Função: (3476) APOIO ADM. EDUCACIONAL-ELEMENTAR
Un. Adm: (012742) E.E. MARIA HELENA DE ARAUJO BASTOS
A Partir de: 01/10/2015 Até 31/10/2015

Processo N.: 1000002026101

Nome: (220273/12) JUDITI RESENDE ALMEIDA
Cargo/Função: (3476) APOIO ADM. EDUCACIONAL-ELEMENTAR
Un. Adm: (049794) E.E. SANTO ANTONIO
A Partir de: 01/10/2015 Até 31/10/2015

Processo N.: 1000002026278

Nome: (140822/16) JUCINEIDE NUNES PACHECO
Cargo/Função: (3476) APOIO ADM. EDUCACIONAL-ELEMENTAR
Un. Adm: (041580) ASSESSORIA PEDAGOGICA - DENISE
A Partir de: 01/10/2015 Até 31/10/2015

Processo N.: 1000002025739

Nome: (250679/5) JULIANA DA SILVA MARTINS
Cargo/Função: (3476) APOIO ADM. EDUCACIONAL-ELEMENTAR
Un. Adm: (173282) E. E. PROFª NEIDE ENARA SIMA
A Partir de: 01/10/2015 Até 31/10/2015

Processo N.: 1000002026537

Nome: (262020/1) JULIANO RODRIGUES DE OLIVEIRA
Cargo/Função: (3476) APOIO ADM. EDUCACIONAL-ELEMENTAR
Un. Adm: (184390) E.E. BENEDITA DE ALMEIDA
A Partir de: 01/10/2015 Até 31/10/2015

Processo N.: 1000002026700

Nome: (217729/3) JULIANO SIRQUEIRA
Cargo/Função: (3476) APOIO ADM. EDUCACIONAL-ELEMENTAR
Un. Adm: (015130) E.E. 31 DE MARCO
A Partir de: 01/10/2015 Até 31/10/2015

Processo N.: 1000002026250

Nome: (238582/6) JULIO CESAR BARBOSA
Cargo/Função: (3476) APOIO ADM. EDUCACIONAL-ELEMENTAR
Un. Adm: (127701) E.E. VILA RICA
A Partir de: 01/10/2015 Até 31/10/2015

Processo N.: 1000002026769

Nome: (84613/1) JULIO CESAR DA SILVA GOMES
Cargo/Função: (4740) APOIO ADM EDUC PROFISSIONALIZADO-30
Un. Adm: (012629) E.E. Cel. ANTONIO PAES DE BARROS
A Partir de: 01/10/2015 Até 31/10/2015

Processo N.: 1000002026107

Nome: (242390/1) JULIO CEZAR FREITAS DOS REIS
Cargo/Função: (4740) APOIO ADM EDUC PROFISSIONALIZADO-30
Un. Adm: (040312) E.E. MONTEIRO LOBATO
A Partir de: 01/10/2015 Até 31/10/2015

Processo N.: 1000002025987

Nome: (258667/3) JULLIANO PEREIRA DA SILVA

Cargo/Função: (3476) APOIO ADM. EDUCACIONAL-ELEMENTAR
Un. Adm: (015482) E.E. RUI BARBOSA
A Partir de: 01/10/2015 Até 31/10/2015

Processo N.: 1000002026721

Nome: (250678/1) JUNHIO FERREIRA COELHO
Cargo/Função: (3476) APOIO ADM. EDUCACIONAL-ELEMENTAR
Un. Adm: (011576) E.E. DINIZ ALVES DE TOLEDO
A Partir de: 01/10/2015 Até 31/10/2015

Processo N.: 1000002026889

Nome: (260109/2) JUNIOR PESSOA DOS SANTOS
Cargo/Função: (3476) APOIO ADM. EDUCACIONAL-ELEMENTAR
Un. Adm: (014885) E.E. SAO FRANCISCO
A Partir de: 01/10/2015 Até 31/10/2015

Processo N.: 1000002026491

Nome: (241444/6) JUVENAL CHAVES SANTANA
Cargo/Função: (3476) APOIO ADM. EDUCACIONAL-ELEMENTAR
Un. Adm: (155128) E.E. ÁGUA SANTA
A Partir de: 01/10/2015 Até 31/10/2015

Processo N.: 1000002026855

Nome: (254193/2) KALUYAWA KAMAYURA
Cargo/Função: (3476) APOIO ADM. EDUCACIONAL-ELEMENTAR
Un. Adm: (156353) E.E. INDIGENA MAVUTSININ
A Partir de: 01/10/2015 Até 31/10/2015

Processo N.: 1000002026853

Nome: (253634/2) KATPA IKPENG
Cargo/Função: (3476) APOIO ADM. EDUCACIONAL-ELEMENTAR
Un. Adm: (069299) E.E. INDIGENA IKPENG
A Partir de: 01/10/2015 Até 31/10/2015

Processo N.: 1000002026396

Nome: (260057/2) KLEBER NEI DE CAMPOS SILVA
Cargo/Função: (3476) APOIO ADM. EDUCACIONAL-ELEMENTAR
Un. Adm: (011797) E.E. PROFª. ANA MARIA DAS GRAÇAS S. NORONHA
A Partir de: 01/10/2015 Até 31/10/2015

Processo N.: 1000002026480

Nome: (252089/4) KLEITON PEREIRA BARROS
Cargo/Função: (3476) APOIO ADM. EDUCACIONAL-ELEMENTAR
Un. Adm: (173762) E.E. PROFª DUALMA GUILHERME DA SILVA
A Partir de: 01/10/2015 Até 31/10/2015

Processo N.: 1000002026329

Nome: (38443/1) LAERTE DE SOUZA
Cargo/Função: (4740) APOIO ADM EDUC PROFISSIONALIZADO-30
Un. Adm: (015334) E.E. IR. LUCINDA FACHINI
A Partir de: 01/10/2015 Até 31/10/2015

Processo N.: 1000002026690

Nome: (85790/1) LAERTE DOS SANTOS LEITE
Cargo/Função: (4740) APOIO ADM EDUC PROFISSIONALIZADO-30
Un. Adm: (012564) E.E. HERMES RODRIGUES DE ALCANTARA
A Partir de: 01/10/2015 Até 31/10/2015

Processo N.: 1000002026063

Nome: (211434/5) LAERTE FELIPE SCHMIDT
Cargo/Função: (3476) APOIO ADM. EDUCACIONAL-ELEMENTAR
Un. Adm: (013242) E.E. NILZA DE OLIVEIRA PIPINO
A Partir de: 01/10/2015 Até 31/10/2015

Processo N.: 1000002026189

Nome: (264197/1) LALDECI FERREIRA DO NASCIMENTO
Cargo/Função: (3476) APOIO ADM. EDUCACIONAL-ELEMENTAR
Un. Adm: (184144) E. E. CLAUDIO APARECIDO FARO
A Partir de: 01/10/2015 Até 31/10/2015

Processo N.: 1000002026414

Nome: (87378/1) LAUCIDE CONRADO DE ARAUJO
Cargo/Função: (4740) APOIO ADM EDUC PROFISSIONALIZADO-30
Un. Adm: (094439) E.E. DIVA HUGUENY DE SIQUEIRA BASTOS
A Partir de: 01/10/2015 Até 31/10/2015

Processo N.: 1000002025760

Nome: (99219/1) LAUCIDIO FAUSTINO INACIO
Cargo/Função: (4740) APOIO ADM EDUC PROFISSIONALIZADO-30
Un. Adm: (013021) E.E. CARLOS IRIGARAY FILHO
A Partir de: 01/10/2015 Até 31/10/2015

Processo N.: 1000002026553

Nome: (265656/1) LAURENCE ANTONIO DE OLIVEIRA JUNIOR
Cargo/Função: (3476) APOIO ADM. EDUCACIONAL-ELEMENTAR
Un. Adm: (015040) E.E. Cel. VANIQUE
A Partir de: 01/10/2015 Até 31/10/2015

Processo N.: 1000002026195

Nome: (241774/1) LAURI JOSE STAUB
Cargo/Função: (4740) APOIO ADM EDUC PROFISSIONALIZADO-30
Un. Adm: (145700) E.E. GUIMARAES ROSA
A Partir de: 01/10/2015 Até 31/10/2015

Processo N.: 1000002026199

Nome: (116314/8) LAURO FERNANDES DE ALVARENGA
Cargo/Função: (4740) APOIO ADM EDUC PROFISSIONALIZADO-30
Un. Adm: (012602) E.E. CIRO SIQUEIRA GONCALVES
A Partir de: 01/10/2015 Até 31/10/2015

Processo N.: 1000002026071

Nome: (143305/10) LAURO HENRIQUE MALLMANN
Cargo/Função: (4740) APOIO ADM EDUC PROFISSIONALIZADO-30
Un. Adm: (044261) E.E. MARIA DA GLORIA VARGAS UCHOA
A Partir de: 01/10/2015 Até 31/10/2015

Processo N.: 1000002026632
 Nome: (88338/3) LAURO HONORIO DE CARVALHO
 Cargo/Função: (4740) APOIO ADM EDUC PROFISSIONALIZADO-30
 Un. Adm: (012980) E.E. RUI BARBOSA
 A Partir de: 01/10/2015 Até31/10/2015

Processo N.: 1000002026719
 Nome: (218380/13) LAZARO DOMINGOS DA CRUZ
 Cargo/Função: (3476) APOIO ADM. EDUCACIONAL-ELEMENTAR
 Un. Adm: (011576) E.E. DINIZ ALVES DE TOLEDO
 A Partir de: 01/10/2015 Até31/10/2015

Processo N.: 1000002026103
 Nome: (142942/11) LAZARO LOPES PEREIRA
 Cargo/Função: (3476) APOIO ADM. EDUCACIONAL-ELEMENTAR
 Un. Adm: (013595) E.E. Pe. CESAR ALBISETTI
 A Partir de: 01/10/2015 Até31/10/2015

Processo N.: 1000002025730
 Nome: (142003/20) LAZARO VICENTE DE OLIVEIRA
 Cargo/Função: (3476) APOIO ADM. EDUCACIONAL-ELEMENTAR
 Un. Adm: (044270) E.E. 13 DE MAIO
 A Partir de: 01/10/2015 Até31/10/2015

Processo N.: 1000002025674
 Nome: (258407/3) LEANDRO CAMARGO ALENCAR DE OLIVEIRA
 Cargo/Função: (3476) APOIO ADM. EDUCACIONAL-ELEMENTAR
 Un. Adm: (011339) E.E. IR. DIVA PIMENTEL
 A Partir de: 01/10/2015 Até31/10/2015

Processo N.: 1000002026201
 Nome: (263572/1) LEANDRO DIEGO EHLE DIAS
 Cargo/Função: (3476) APOIO ADM. EDUCACIONAL-ELEMENTAR
 Un. Adm: (156434) E.E. JOSÉDOMINGOS FRAGA
 A Partir de: 01/10/2015 Até31/10/2015

Processo N.: 1000002026802
 Nome: (226499/11) LEANDRO PIMENTEL FERRAZ
 Cargo/Função: (3476) APOIO ADM. EDUCACIONAL-ELEMENTAR
 Un. Adm: (049956) ASSESSORIA PEDAGOGICA DE TABAPORA
 A Partir de: 01/09/2015 Até30/09/2015

Processo N.: 1000002026803
 Nome: (226499/11) LEANDRO PIMENTEL FERRAZ
 Cargo/Função: (3476) APOIO ADM. EDUCACIONAL-ELEMENTAR
 Un. Adm: (049956) ASSESSORIA PEDAGOGICA DE TABAPORA
 A Partir de: 01/10/2015 Até31/10/2015

Processo N.: 1000002026426
 Nome: (221461/11) LEIDE DAIANE LORENA DE CASTRO
 Cargo/Função: (3476) APOIO ADM. EDUCACIONAL-ELEMENTAR
 Un. Adm: (013331) E.E. ROSA DOS VENTOS
 A Partir de: 01/10/2015 Até31/10/2015

Processo N.: 1000002026533
 Nome: (85165/1) LEIDIVAN BARBOSA DA SILVA
 Cargo/Função: (4740) APOIO ADM EDUC PROFISSIONALIZADO-30
 Un. Adm: (010901) E.E. SAGRADO CORACAO DE JESUS
 A Partir de: 01/10/2015 Até31/10/2015

Processo N.: 1000002025757
 Nome: (64549/5) LEIVINHA DA SILVA CAMPOS
 Cargo/Função: (3476) APOIO ADM. EDUCACIONAL-ELEMENTAR
 Un. Adm: (012890) E.E. PROF. NILO POVOAS
 A Partir de: 01/10/2015 Até31/10/2015

Processo N.: 1000002025991
 Nome: (138656/15) LENILSON FERNANDO BATISTA NEVES
 Cargo/Função: (3476) APOIO ADM. EDUCACIONAL-ELEMENTAR
 Un. Adm: (009830) E.E. SANTOS DUMONT
 A Partir de: 01/10/2015 Até31/10/2015

Processo N.: 1000002025696
 Nome: (237667/9) LENO ROGERIO RODRIGUES DOS SANTOS
 Cargo/Função: (3476) APOIO ADM. EDUCACIONAL-ELEMENTAR
 Un. Adm: (009865) E.E. ALICE FONTES PINHEIRO
 A Partir de: 01/10/2015 Até31/10/2015

Processo N.: 1000002026180
 Nome: (91131/4) LEONDENIS DIAS DOS SANTOS
 Cargo/Função: (4740) APOIO ADM EDUC PROFISSIONALIZADO-30
 Un. Adm: (158399) E.E. CLEUFA HUBNER
 A Partir de: 01/10/2015 Até31/10/2015

Processo N.: 1000002026424
 Nome: (77201/2) LEONIDAS SANT ANNA BELCHIOR
 Cargo/Função: (4740) APOIO ADM EDUC PROFISSIONALIZADO-30
 Un. Adm: (010731) E.E. DE ENSINO ESPECIAL LIVRE APRENDER
 A Partir de: 01/10/2015 Até31/10/2015

Processo N.: 1000002026885
 Nome: (85263/1) LEONOR DA SILVA DE JESUS
 Cargo/Função: (4740) APOIO ADM EDUC PROFISSIONALIZADO-30
 Un. Adm: (014885) E.E. SAO FRANCISCO
 A Partir de: 01/10/2015 Até31/10/2015

Processo N.: 1000002026823
 Nome: (78789/2) LEVI AVELINO DIAS
 Cargo/Função: (4740) APOIO ADM EDUC PROFISSIONALIZADO-30
 Un. Adm: (011312) CEJA PROFª. MARISA MARIANO DA SILVA
 A Partir de: 01/10/2015 Até31/10/2015

Processo N.: 1000002026447
 Nome: (220207/11) LEVI SCHAEFER
 Cargo/Função: (3476) APOIO ADM. EDUCACIONAL-ELEMENTAR
 Un. Adm: (060208) E.E. ALBERT EINSTEIN

A Partir de: 01/10/2015 Até31/10/2015

Processo N.: 1000002026785
 Nome: (201043/14) LEVINA ROSA DA SILVA
 Cargo/Função: (3476) APOIO ADM. EDUCACIONAL-ELEMENTAR
 Un. Adm: (009938) E.E. PROFª. PACIANA TORRES DE SANTANA
 A Partir de: 01/10/2015 Até31/10/2015

Processo N.: 1000002025734
 Nome: (243677/7) LINDIOMAR RODRIGUES GONCALVES
 Cargo/Função: (3476) APOIO ADM. EDUCACIONAL-ELEMENTAR
 Un. Adm: (104230) E.E. PROF. ELIDIO MURCELLI FILHO
 A Partir de: 01/10/2015 Até31/10/2015

Processo N.: 1000002026443
 Nome: (64578/3) LORISETE PAVAN GIRELI
 Cargo/Função: (4740) APOIO ADM EDUC PROFISSIONALIZADO-30
 Un. Adm: (044253) E.E. QUERENCIA
 A Partir de: 01/10/2015 Até31/10/2015

Processo N.: 1000002026159
 Nome: (84635/1) LOURISMAR SILVA DOS SANTOS
 Cargo/Função: (4740) APOIO ADM EDUC PROFISSIONALIZADO-30
 Un. Adm: (011363) E.E. NORBERTO SCHWANTES
 A Partir de: 01/10/2015 Até31/10/2015

Processo N.: 1000002026116
 Nome: (32661/1) LOURIVAL ROCHA LIMA JUNIOR
 Cargo/Função: (4740) APOIO ADM EDUC PROFISSIONALIZADO-30
 Un. Adm: (013609) E.E. PROF. JURACY MACEDO
 A Partir de: 01/10/2015 Até31/10/2015

Processo N.: 1000002026067
 Nome: (260154/2) LUCAS AZEVEDO FERREIRA
 Cargo/Função: (3476) APOIO ADM. EDUCACIONAL-ELEMENTAR
 Un. Adm: (013625) E.E. JOAO PEDRO TORRES
 A Partir de: 01/10/2015 Até31/10/2015

Processo N.: 1000002025679
 Nome: (209046/13) LUCAS EMANUEL MALAQUIAS ROBLES
 Cargo/Função: (3476) APOIO ADM. EDUCACIONAL-ELEMENTAR
 Un. Adm: (014435) E.E. ALFREDO JOSE DA SILVA
 A Partir de: 01/10/2015 Até31/10/2015

Processo N.: 1000002026626
 Nome: (255867/3) LUCIANA VIEIRA DA SILVA
 Cargo/Função: (3476) APOIO ADM. EDUCACIONAL-ELEMENTAR
 Un. Adm: (102326) E. E. ALFREDO TREUHERZ
 A Partir de: 01/10/2015 Até31/10/2015

Processo N.: 1000002026188
 Nome: (241853/1) LUCIANO MESSIAS DOS SANTOS
 Cargo/Função: (4740) APOIO ADM EDUC PROFISSIONALIZADO-30
 Un. Adm: (009679) E.E. PROFª. HERMELINDA DE FIGUEIREDO
 A Partir de: 01/10/2015 Até31/10/2015

Processo N.: 1000002025668
 Nome: (265837/1) LUCIENE DIAS DE ARRUDA ALMEIDA
 Cargo/Função: (3476) APOIO ADM. EDUCACIONAL-ELEMENTAR
 Un. Adm: (012670) E.E. FREI CARLOS VALLETE
 A Partir de: 01/10/2015 Até31/10/2015

Processo N.: 1000002026227
 Nome: (241382/1) LUCILIO APARECIDO DOS SANTOS
 Cargo/Função: (4740) APOIO ADM EDUC PROFISSIONALIZADO-30
 Un. Adm: (015261) E.E. 15 DE JUNHO
 A Partir de: 01/10/2015 Até31/10/2015

Processo N.: 1000002026676
 Nome: (67244/1) LUCILO BATISTA DA SILVA
 Cargo/Função: (4740) APOIO ADM EDUC PROFISSIONALIZADO-30
 Un. Adm: (012793) CEJA 25 DE JUNHO
 A Partir de: 01/10/2015 Até31/10/2015

Processo N.: 1000002025755
 Nome: (252370/4) LUCIO FRANCISCO DE ARRUDA
 Cargo/Função: (3476) APOIO ADM. EDUCACIONAL-ELEMENTAR
 Un. Adm: (009873) E.E. DOM FRANCISCO DE AQUINO CORREA
 A Partir de: 01/10/2015 Até31/10/2015

Processo N.: 1000002026440
 Nome: (209148/14) LUIS CARLOS GAMA
 Cargo/Função: (3476) APOIO ADM. EDUCACIONAL-ELEMENTAR
 Un. Adm: (015288) E.E. BENTO ALEXANDRE DOS SANTOS
 A Partir de: 01/10/2015 Até31/10/2015

Processo N.: 1000002026787
 Nome: (240246/9) LUIS FERNANDO FERREIRA CARVALHO
 Cargo/Função: (3476) APOIO ADM. EDUCACIONAL-ELEMENTAR
 Un. Adm: (012343) E.E. MANOEL CORREA DE ALMEIDA
 A Partir de: 01/10/2015 Até31/10/2015

Processo N.: 1000002026346
 Nome: (85042/1) LUIS GOBIS DE JESUS
 Cargo/Função: (4740) APOIO ADM EDUC PROFISSIONALIZADO-30
 Un. Adm: (010880) E.E. DANIEL MARTINS MOURA
 A Partir de: 01/10/2015 Até31/10/2015

Processo N.: 1000002026214
 Nome: (243663/7) LUIS MARIO DE ALMEIDA
 Cargo/Função: (3476) APOIO ADM. EDUCACIONAL-ELEMENTAR
 Un. Adm: (153877) E.E. TEREZA CONCEIÇÃO DE ARRUDA
 A Partir de: 01/10/2015 Até31/10/2015

Processo N.: 1000002026293
 Nome: (38532/1) LUIZ ANTONIO MAGALHAES COSTA

Cargo/Função: (4740) APOIO ADM EDUC PROFISSIONALIZADO-30
Un. Adm: (014486) E.E. REGINA TENORIO OLIVEIRA
A Partir de: 01/10/2015 Até31/10/2015

Processo N.: 1000002026135
Nome: (85073/1) LUIZ BISPO DE ALMEIDA
Cargo/Função: (4740) APOIO ADM EDUC PROFISSIONALIZADO-30
Un. Adm: (146420) CEA PROF. ANTONIO CESARIO DE FIGUEIREDO NETO
A Partir de: 01/10/2015 Até31/10/2015

Processo N.: 1000002026273
Nome: (78213/2) LUIZ CARLOS DE ALMEIDA CAVALCANTE
Cargo/Função: (4740) APOIO ADM EDUC PROFISSIONALIZADO-30
Un. Adm: (014842) E.E. FRANCISCO ARAUJO BARRETO
A Partir de: 01/10/2015 Até31/10/2015

Processo N.: 1000002026153
Nome: (264848/1) LUIZ CARLOS DO NASCIMENTO
Cargo/Função: (3476) APOIO ADM. EDUCACIONAL-ELEMENTAR
Un. Adm: (050164) CEFAPRO DE SINOP
A Partir de: 01/10/2015 Até31/10/2015

Processo N.: 1000002026232
Nome: (227437/1) LUIZ CARLOS NUNES SILVA
Cargo/Função: (3476) APOIO ADM. EDUCACIONAL-ELEMENTAR
Un. Adm: (014508) E.E. 7 DE SETEMBRO
A Partir de: 01/10/2015 Até31/10/2015

Processo N.: 1000002026496
Nome: (1805/1) LUIZ DE OLIVEIRA FONTES
Cargo/Função: (1325) PORTEIRO (EM EXTINCAO)
Un. Adm: (013838) E.E. ALEXANDRE GOMES SILVA CHAVES
A Partir de: 01/10/2015 Até31/10/2015

Processo N.: 1000002026150
Nome: (38429/1) LUIZ MARTINS DE OLIVEIRA
Cargo/Função: (4740) APOIO ADM EDUC PROFISSIONALIZADO-30
Un. Adm: (050164) CEFAPRO DE SINOP
A Partir de: 01/10/2015 Até31/10/2015

Processo N.: 1000002026311
Nome: (84592/1) LUIZ RAFAEL GOMES FONSECA
Cargo/Função: (4740) APOIO ADM EDUC PROFISSIONALIZADO-30
Un. Adm: (011614) E.E. Sen. MARIO MOTA
A Partir de: 01/10/2015 Até31/10/2015

Processo N.: 1000002025738
Nome: (208999/11) LUIZ TAVARES DE FREITAS
Cargo/Função: (3476) APOIO ADM. EDUCACIONAL-ELEMENTAR
Un. Adm: (173282) E. E. PROFªNEIDE ENARA SIMA
A Partir de: 01/10/2015 Até31/10/2015

Processo N.: 1000002026253
Nome: (144186/13) LUIZA ALBANO CORREA DA SILVA
Cargo/Função: (3476) APOIO ADM. EDUCACIONAL-ELEMENTAR
Un. Adm: (124087) E.E. IVONE BORKWSKI DE LIMA
A Partir de: 01/10/2015 Até31/10/2015

Processo N.: 1000002026398
Nome: (113428/19) LUZIA FERREIRA DE SOUZA
Cargo/Função: (3476) APOIO ADM. EDUCACIONAL-ELEMENTAR
Un. Adm: (013366) E.E. NOSSA SENHORA APARECIDA
A Partir de: 01/10/2015 Até31/10/2015

Processo N.: 1000002026291
Nome: (116808/3) MAGNA PEREIRA DA SILVA
Cargo/Função: (3476) APOIO ADM. EDUCACIONAL-ELEMENTAR
Un. Adm: (091456) E.E. JOSE GONCALVES DOS SANTOS
A Partir de: 01/10/2015 Até31/10/2015

Processo N.: 1000002006309
Nome: (141125/8) MANOEL ANTONIO GARCIA
Cargo/Função: (4740) APOIO ADM EDUC PROFISSIONALIZADO-30
Un. Adm: (014761) E.E. EWALDO MEYER RODERJAN
A Partir de: 01/09/2015 Até30/09/2015

Processo N.: 1000002026108
Nome: (141125/8) MANOEL ANTONIO GARCIA
Cargo/Função: (4740) APOIO ADM EDUC PROFISSIONALIZADO-30
Un. Adm: (014761) E.E. EWALDO MEYER RODERJAN
A Partir de: 01/10/2015 Até31/10/2015

Processo N.: 1000002025756
Nome: (265931/1) MANOEL BENEDITO DIAS
Cargo/Função: (3476) APOIO ADM. EDUCACIONAL-ELEMENTAR
Un. Adm: (009873) E.E. DOM FRANCISCO DE AQUINO CORREA
A Partir de: 15/10/2015 Até31/10/2015

Processo N.: 1000002026018
Nome: (119199/22) MANOEL CARLOS RODRIGUES DOS SANTOS
Cargo/Função: (3476) APOIO ADM. EDUCACIONAL-ELEMENTAR
Un. Adm: (061298) E.E. PROF. NATALINO FERREIRA MENDES
A Partir de: 01/10/2015 Até31/10/2015

Processo N.: 1000002026127
Nome: (55355/35) MANOEL DIOGENIO DE BARROS
Cargo/Função: (4740) APOIO ADM EDUC PROFISSIONALIZADO-30
Un. Adm: (012386) E.E. BENEDITA AUGUSTA LEMES
A Partir de: 01/10/2015 Até31/10/2015

Processo N.: 1000002025675
Nome: (66633/1) MANOEL DOMINGOS PEREIRA DE FRANCA
Cargo/Função: (4740) APOIO ADM EDUC PROFISSIONALIZADO-30
Un. Adm: (041068) ASSESSORIA PEDAGOGICA - LUCIARA
A Partir de: 01/10/2015 Até31/10/2015

Processo N.: 1000002026335
Nome: (140448/14) MANOEL JOSE LIMA DA SILVA
Cargo/Função: (3476) APOIO ADM. EDUCACIONAL-ELEMENTAR
Un. Adm: (076201) E.E. PROF. JOAO CRISOSTOMO DE FIGUEIREDO
A Partir de: 01/10/2015 Até31/10/2015

Processo N.: 1000002026508
Nome: (119680/6) MANOEL MONCAO DE FRANCA
Cargo/Função: (3476) APOIO ADM. EDUCACIONAL-ELEMENTAR
Un. Adm: (014990) E.E. CAMPOS SALES
A Partir de: 01/10/2015 Até31/10/2015

Processo N.: 1000002026009
Nome: (219562/12) MANOEL REIS DO NASCIMENTO
Cargo/Função: (3476) APOIO ADM. EDUCACIONAL-ELEMENTAR
Un. Adm: (050032) CEFAPRO DE ALTA FLORESTA
A Partir de: 01/10/2015 Até31/10/2015

Processo N.: 1000002026338
Nome: (213035/13) MANOEL VICENTE RIBEIRO VICENTE
Cargo/Função: (3476) APOIO ADM. EDUCACIONAL-ELEMENTAR
Un. Adm: (076201) E.E. PROF. JOAO CRISOSTOMO DE FIGUEIREDO
A Partir de: 01/10/2015 Até31/10/2015

Processo N.: 1000002024713
Nome: (263936/1) MANOEL VINICIOS DA CRUZ
Cargo/Função: (3476) APOIO ADM. EDUCACIONAL-ELEMENTAR
Un. Adm: (065587) E.E. IVALDINO FRANCO
A Partir de: 01/09/2015 Até30/09/2015

Processo N.: 1000002026581
Nome: (54910/3) MANUEL GOMES DOS SANTOS
Cargo/Função: (4740) APOIO ADM EDUC PROFISSIONALIZADO-30
Un. Adm: (014931) E.E. Sen. FILINTO MULLER
A Partir de: 01/10/2015 Até31/10/2015

Processo N.: 1000002026019
Nome: (263035/1) MARCELO APARECIDO PINHATA
Cargo/Função: (3476) APOIO ADM. EDUCACIONAL-ELEMENTAR
Un. Adm: (015369) E.E. MANOEL JOSE MURTINHO
A Partir de: 01/10/2015 Até31/10/2015

Processo N.: 1000002026394
Nome: (143069/16) MARCELO CAVALCANTE SOUSA
Cargo/Função: (3476) APOIO ADM. EDUCACIONAL-ELEMENTAR
Un. Adm: (013366) E.E. NOSSA SENHORA APARECIDA
A Partir de: 01/10/2015 Até31/10/2015

Processo N.: 1000002026659
Nome: (210465/6) MARCELO JOSE DA SILVA JUNIOR
Cargo/Função: (3476) APOIO ADM. EDUCACIONAL-ELEMENTAR
Un. Adm: (049921) CEFAPRO DE RONDONOPOLIS
A Partir de: 01/10/2015 Até31/10/2015

Processo N.: 1000002026669
Nome: (221416/3) MARCELO LUIZ SANTOS NASCIMENTO JUNIOR
Cargo/Função: (3476) APOIO ADM. EDUCACIONAL-ELEMENTAR
Un. Adm: (184586) E. E. MANOEL DE BARROS
A Partir de: 01/10/2015 Até31/10/2015

Processo N.: 1000002026432
Nome: (85780/1) MARCELO OLIVEIRA DA SILVA
Cargo/Função: (4740) APOIO ADM EDUC PROFISSIONALIZADO-30
Un. Adm: (011444) E.E. NOSSA SENHORA DA GUIA
A Partir de: 01/10/2015 Até31/10/2015

Processo N.: 1000002026091
Nome: (78751/2) MARCELO SILVA DE ARRUDA
Cargo/Função: (4740) APOIO ADM EDUC PROFISSIONALIZADO-30
Un. Adm: (013684) E.E. Cel. JULIO MULLER
A Partir de: 01/10/2015 Até31/10/2015

Processo N.: 1000002026613
Nome: (205386/16) MARCIANO ROBERTO SIGNOR
Cargo/Função: (3476) APOIO ADM. EDUCACIONAL-ELEMENTAR
Un. Adm: (045047) E.E. OURO VERDE
A Partir de: 01/10/2015 Até31/10/2015

Processo N.: 1000002026473
Nome: (38506/1) MARCILIO NUNES PORTO
Cargo/Função: (4740) APOIO ADM EDUC PROFISSIONALIZADO-30
Un. Adm: (014303) E.E. PEDRO FERREIRA
A Partir de: 01/10/2015 Até31/10/2015

Processo N.: 1000002026076
Nome: (28641/1) MARCINO ALVES BORGES
Cargo/Função: (680) AUXILIAR DE SERVICOS GERAIS I
Un. Adm: (013706) E.E. JOAO BORGES VIEIRA
A Partir de: 01/10/2015 Até31/10/2015

Processo N.: 1000002026636
Nome: (84896/1) MARCIO COELHO ALVES
Cargo/Função: (4740) APOIO ADM EDUC PROFISSIONALIZADO-30
Un. Adm: (011282) E.E. HERONILDES ARAUJO
A Partir de: 01/10/2015 Até31/10/2015

Processo N.: 1000002026407
Nome: (254513/2) MARCIO FERNANDO PERIM PEREIRA
Cargo/Função: (3476) APOIO ADM. EDUCACIONAL-ELEMENTAR
Un. Adm: (013943) E.E. GOV. JOAO PONCE DE ARRUDA
A Partir de: 01/10/2015 Até31/10/2015

Processo N.: 1000002026145
Nome: (119552/22) MARCIO JENSEN POQUIVIQUI
Cargo/Função: (3476) APOIO ADM. EDUCACIONAL-ELEMENTAR
Un. Adm: (016314) E.E. 13 DE MAIO

A Partir de: 01/10/2015 Até31/10/2015

Processo N.: 1000002026732

Nome: (254433/1) MARCIO NATALINO ALVES DE ABREU GRANJEIRO
Cargo/Função: (3476) APOIO ADM. EDUCACIONAL-ELEMENTAR
Un. Adm: (016560) E.E. JOAO SATO
A Partir de: 01/10/2015 Até31/10/2015

Processo N.: 1000002026563

Nome: (85049/1) MARCIO ROBERTO FERREIRA DE MATOS
Cargo/Função: (4740) APOIO ADM EDUC PROFISSIONALIZADO-30
Un. Adm: (014397) E.E. FILINTO MULLER
A Partir de: 01/10/2015 Até31/10/2015

Processo N.: 1000002026099

Nome: (94821/29) MARCIO TABOJA DE SOUZA
Cargo/Função: (3476) APOIO ADM. EDUCACIONAL-ELEMENTAR
Un. Adm: (013170) E.E. Dep. JOAO EVARISTO CURVO
A Partir de: 01/10/2015 Até31/10/2015

Processo N.: 1000002026025

Nome: (87950/1) MARCIONEY DE SOUZA SANTANA
Cargo/Função: (4740) APOIO ADM EDUC PROFISSIONALIZADO-30
Un. Adm: (021652) E.E. PROF. ARLINDO DE SILVA BRUNO
A Partir de: 01/10/2015 Até31/10/2015

Processo N.: 1000002026884

Nome: (46623/22) MARCOS ALEXANDRE DE MENEZES
Cargo/Função: (3476) APOIO ADM. EDUCACIONAL-ELEMENTAR
Un. Adm: (014885) E.E. SAO FRANCISCO
A Partir de: 01/10/2015 Até31/10/2015

Processo N.: 1000002026683

Nome: (144160/15) MARCOS ALVES DE LIMA
Cargo/Função: (3476) APOIO ADM. EDUCACIONAL-ELEMENTAR
Un. Adm: (011940) E.E. JOSE LEITE DE MORAES
A Partir de: 01/10/2015 Até31/10/2015

Processo N.: 1000002026378

Nome: (55400/3) MARCOS ANTONIO TAVARES
Cargo/Função: (4740) APOIO ADM EDUC PROFISSIONALIZADO-30
Un. Adm: (011185) E.E. 7 DE SETEMBRO
A Partir de: 01/10/2015 Até31/10/2015

Processo N.: 1000002026211

Nome: (84992/1) MARCOS AURELIO GOMES
Cargo/Função: (4740) APOIO ADM EDUC PROFISSIONALIZADO-30
Un. Adm: (012734) E.E. LISANDRO NUNES PEREIRA
A Partir de: 01/10/2015 Até31/10/2015

Processo N.: 1000002026126

Nome: (241433/5) MARCOS BERNARDINO DE BARROS
Cargo/Função: (3476) APOIO ADM. EDUCACIONAL-ELEMENTAR
Un. Adm: (012386) E.E. BENEDITA AUGUSTA LEMES
A Partir de: 01/10/2015 Até31/10/2015

Processo N.: 1000002025735

Nome: (264854/2) MARCOS CENTURIAO
Cargo/Função: (3476) APOIO ADM. EDUCACIONAL-ELEMENTAR
Un. Adm: (119210) E.E. WELLINGTON FLAVIANO COELHO
A Partir de: 01/10/2015 Até30/10/2015

Processo N.: 1000002026225

Nome: (252357/4) MARCOS PIO
Cargo/Função: (3476) APOIO ADM. EDUCACIONAL-ELEMENTAR
Un. Adm: (049964) E.E. FRANCISCO SALDANHA NETO
A Partir de: 01/10/2015 Até31/10/2015

Processo N.: 1000002026170

Nome: (216403/13) MARCOS ROBERTO SOUZA SANTOS
Cargo/Função: (3476) APOIO ADM. EDUCACIONAL-ELEMENTAR
Un. Adm: (009440) E.E. LEOVEGILDO DE MELO
A Partir de: 01/10/2015 Até31/10/2015

Processo N.: 1000002026841

Nome: (243666/7) MARCOS RODRIGUES DE SOUZA
Cargo/Função: (3476) APOIO ADM. EDUCACIONAL-ELEMENTAR
Un. Adm: (173363) E. E. SANTANA D'AGUA LIMPA
A Partir de: 01/10/2015 Até31/10/2015

Processo N.: 1000002026644

Nome: (226267/10) MARCOS SCHIMITANA
Cargo/Função: (3476) APOIO ADM. EDUCACIONAL-ELEMENTAR
Un. Adm: (015423) E.E. Dr. ANISIO JOSE MOREIRA
A Partir de: 01/10/2015 Até31/10/2015

Processo N.: 1000002026355

Nome: (239214/6) MARGARIDA VASCONCELOS LEO
Cargo/Função: (3476) APOIO ADM. EDUCACIONAL-ELEMENTAR
Un. Adm: (173355) E. E. BOA ESPERANCA
A Partir de: 01/10/2015 Até31/10/2015

Processo N.: 1000002026046

Nome: (101903/6) MARIA AMBROZINA MACIEL
Cargo/Função: (3476) APOIO ADM. EDUCACIONAL-ELEMENTAR
Un. Adm: (044938) E.E. SABINO FERREIRA MAIA
A Partir de: 27/10/2015 Até31/10/2015

Processo N.: 1000002026033

Nome: (125855/16) MARIA APARECIDA DA CRUZ
Cargo/Função: (3476) APOIO ADM. EDUCACIONAL-ELEMENTAR
Un. Adm: (014966) E.E. SANTO ANTONIO DE PADUA
A Partir de: 01/10/2015 Até31/10/2015

Processo N.: 1000002026459

Nome: (145007/12) MARIA APARECIDA GIACOMINI QUEIROZ

Cargo/Função: (3476) APOIO ADM. EDUCACIONAL-ELEMENTAR
Un. Adm: (124044) E.E. PORTAL DA AMAZONIA
A Partir de: 01/10/2015 Até31/10/2015

Processo N.: 1000002026182

Nome: (219567/12) MARIA APARECIDA PEREIRA DE OLIVEIRA
Cargo/Função: (3476) APOIO ADM. EDUCACIONAL-ELEMENTAR
Un. Adm: (158399) E.E. CLEUFA HUBNER
A Partir de: 01/10/2015 Até31/10/2015

Processo N.: 1000002026576

Nome: (238053/6) MARIA DIVINA BALBINA CABRAL
Cargo/Função: (3476) APOIO ADM. EDUCACIONAL-ELEMENTAR
Un. Adm: (015156) E.E. NORBERTO SCHWANTES
A Partir de: 01/10/2015 Até31/10/2015

Processo N.: 1000002026032

Nome: (142547/13) MARIA EDNA ALVES
Cargo/Função: (3476) APOIO ADM. EDUCACIONAL-ELEMENTAR
Un. Adm: (014966) E.E. SANTO ANTONIO DE PADUA
A Partir de: 01/10/2015 Até31/10/2015

Processo N.: 1000002026037

Nome: (55554/2) MARIA LUZINETE DE OLIVEIRA RIBEIRO DA SILVA
Cargo/Função: (4740) APOIO ADM EDUC PROFISSIONALIZADO-30
Un. Adm: (013978) E.E. 25 DE OUTUBRO
A Partir de: 01/10/2015 Até31/10/2015

Processo N.: 1000002026395

Nome: (251393/1) MARIA MADALENA ALVES ALCANTARA
Cargo/Função: (3476) APOIO ADM. EDUCACIONAL-ELEMENTAR
Un. Adm: (012971) E.E. Dep. OSCAR SOARES
A Partir de: 01/10/2015 Até31/10/2015

Processo N.: 1000002026279

Nome: (208632/15) MARIA ODETE PEREIRA DA COSTA
Cargo/Função: (3476) APOIO ADM. EDUCACIONAL-ELEMENTAR
Un. Adm: (041580) ASSESSORIA PEDAGOGICA - DENISE
A Partir de: 01/10/2015 Até31/10/2015

Processo N.: 1000002026521

Nome: (237290/7) MARIA QUITERIA DA SILVA SANTOS
Cargo/Função: (3476) APOIO ADM. EDUCACIONAL-ELEMENTAR
Un. Adm: (014834) E.E. SANTO ANTONIO
A Partir de: 01/10/2015 Até31/10/2015

Processo N.: 1000002026281

Nome: (234482/4) MARIA ROSANA AMARO DOS SANTOS
Cargo/Função: (4740) APOIO ADM EDUC PROFISSIONALIZADO-30
Un. Adm: (041580) ASSESSORIA PEDAGOGICA - DENISE
A Partir de: 01/10/2015 Até31/10/2015

Processo N.: 1000002026274

Nome: (141229/20) MARIA ZELIA FERREIRA
Cargo/Função: (3476) APOIO ADM. EDUCACIONAL-ELEMENTAR
Un. Adm: (014842) E.E. FRANCISCO ARAUJO BARRETO
A Partir de: 01/10/2015 Até31/10/2015

Processo N.: 1000002026708

Nome: (35064/1) MARIANO ALVES DE CARVALHO
Cargo/Função: (4740) APOIO ADM EDUC PROFISSIONALIZADO-30
Un. Adm: (014443) CEJA 15 DE OUTUBRO
A Partir de: 01/10/2015 Até31/10/2015

Processo N.: 1000002026056

Nome: (219275/11) MARILUCY VIEIRA DE OLIVEIRA
Cargo/Função: (3476) APOIO ADM. EDUCACIONAL-ELEMENTAR
Un. Adm: (013641) E.E. POXOREO
A Partir de: 01/10/2015 Até31/10/2015

Processo N.: 1000002026192

Nome: (57396/21) MARIO LUCIO DE MORAES BORGES
Cargo/Função: (3476) APOIO ADM. EDUCACIONAL-ELEMENTAR
Un. Adm: (012602) E.E. CIRO SIQUEIRA GONCALVES
A Partir de: 01/10/2015 Até31/10/2015

Processo N.: 1000002024704

Nome: (91166/1) MARIO REGIS AVALO RODRIGUES
Cargo/Função: (4740) APOIO ADM EDUC PROFISSIONALIZADO-30
Un. Adm: (011134) E.E. LA SALLE
A Partir de: 01/09/2015 Até30/09/2015

Processo N.: 1000002026689

Nome: (89031/1) MARIVALDO MARCOS DE ARRUDA
Cargo/Função: (4740) APOIO ADM EDUC PROFISSIONALIZADO-30
Un. Adm: (012564) E.E. HERMES RODRIGUES DE ALCANTARA
A Partir de: 01/10/2015 Até31/10/2015

Processo N.: 1000002026681

Nome: (143912/14) MARLEY SANTIAGO DE SOUZA
Cargo/Função: (3476) APOIO ADM. EDUCACIONAL-ELEMENTAR
Un. Adm: (011940) E.E. JOSE LEITE DE MORAES
A Partir de: 01/10/2015 Até31/10/2015

Processo N.: 1000002026050

Nome: (87395/1) MARUZAN RODRIGUES SILVA
Cargo/Função: (4740) APOIO ADM EDUC PROFISSIONALIZADO-30
Un. Adm: (040622) ASSESSORIA PEDAGOGICA - POXOREO
A Partir de: 01/10/2015 Até31/10/2015

Processo N.: 1000002026387

Nome: (209195/6) MAURICIO CLEITON RIBEIRO DE FRANCA
Cargo/Função: (3476) APOIO ADM. EDUCACIONAL-ELEMENTAR
Un. Adm: (012190) E.E. ANTONIO GERALDO G. GATTIBONI
A Partir de: 01/10/2015 Até31/10/2015

Processo N.: 1000002024703
 Nome: (123969/22) MAURICIO DARZENIL DE SOUZA
 Cargo/Função: (3476) APOIO ADM. EDUCACIONAL-ELEMENTAR
 Un. Adm: (011134) E.E. LA SALLE
 A Partir de: 01/09/2015 Até30/09/2015

Processo N.: 1000002026315
 Nome: (53098/2) MAURICIO FRANCA
 Cargo/Função: (4740) APOIO ADM EDUC PROFISSIONALIZADO-30
 Un. Adm: (016195) E.E. JOAO DE CAMPOS VIDAL
 A Partir de: 01/09/2015 Até30/09/2015

Processo N.: 1000002026322
 Nome: (53098/2) MAURICIO FRANCA
 Cargo/Função: (4740) APOIO ADM EDUC PROFISSIONALIZADO-30
 Un. Adm: (016195) E.E. JOAO DE CAMPOS VIDAL
 A Partir de: 01/10/2015 Até31/10/2015

Processo N.: 1000002026651
 Nome: (87375/1) MAURINDO ENEDINO DA SILVA
 Cargo/Função: (4740) APOIO ADM EDUC PROFISSIONALIZADO-30
 Un. Adm: (012017) E.E. Dep. SALIM NADAF
 A Partir de: 01/10/2015 Até31/10/2015

Processo N.: 1000002026257
 Nome: (120265/17) MAURO JOSE DOS SANTOS
 Cargo/Função: (3476) APOIO ADM. EDUCACIONAL-ELEMENTAR
 Un. Adm: (012459) E.E. JOSE CASEMIRO DE PINHO
 A Partir de: 01/10/2015 Até31/10/2015

Processo N.: 1000002025994
 Nome: (45568/11) MAURO MOREIRA DOS SANTOS
 Cargo/Função: (3476) APOIO ADM. EDUCACIONAL-ELEMENTAR
 Un. Adm: (013781) E.E. OSVALDO CANDIDO PEREIRA
 A Partir de: 01/10/2015 Até31/10/2015

Processo N.: 1000002026177
 Nome: (252150/4) MAURO ROBERTO BACHEGA
 Cargo/Função: (3476) APOIO ADM. EDUCACIONAL-ELEMENTAR
 Un. Adm: (015709) E.E. LUIZA NUNES BEZERRA
 A Partir de: 01/10/2015 Até31/10/2015

Processo N.: 1000002026411
 Nome: (258669/3) MICHAEL BRUNO DOS SANTOS OLIVEIRA
 Cargo/Função: (3476) APOIO ADM. EDUCACIONAL-ELEMENTAR
 Un. Adm: (184594) E. E. RUBEM ALVES
 A Partir de: 01/10/2015 Até31/10/2015

Processo N.: 1000002026733
 Nome: (209249/10) MIGUEL OLIVEIRA FILHO
 Cargo/Função: (3476) APOIO ADM. EDUCACIONAL-ELEMENTAR
 Un. Adm: (016560) E.E. JOAO SATO
 A Partir de: 01/10/2015 Até31/10/2015

Processo N.: 1000002026377
 Nome: (128203/14) MILTON DA CONCEICAO
 Cargo/Função: (3476) APOIO ADM. EDUCACIONAL-ELEMENTAR
 Un. Adm: (011185) E.E. 7 DE SETEMBRO
 A Partir de: 01/10/2015 Até29/10/2015

Processo N.: 1000002026352
 Nome: (66348/1) MILTON RODRIGUES DE SOUZA
 Cargo/Função: (4740) APOIO ADM EDUC PROFISSIONALIZADO-30
 Un. Adm: (010880) E.E. DANIEL MARTINS MOURA
 A Partir de: 01/10/2015 Até31/10/2015

Processo N.: 1000002026330
 Nome: (142130/8) MOACIR PIRES DE SOUZA
 Cargo/Função: (3476) APOIO ADM. EDUCACIONAL-ELEMENTAR
 Un. Adm: (015334) E.E. IR. LUCINDA FACHINI
 A Partir de: 01/10/2015 Até31/10/2015

Processo N.: 1000002026081
 Nome: (87396/1) MOACIR PORTUGUES DE SOUZA
 Cargo/Função: (4740) APOIO ADM EDUC PROFISSIONALIZADO-30
 Un. Adm: (013692) E.E. ARGEMIRO RODRIGUES PIMENTEL
 A Partir de: 01/10/2015 Até31/10/2015

Processo N.: 1000002026891
 Nome: (99240/1) NARCISO ALVES
 Cargo/Função: (4740) APOIO ADM EDUC PROFISSIONALIZADO-30
 Un. Adm: (009695) E.E. FENELON MULLER
 A Partir de: 01/10/2015 Até31/10/2015

Processo N.: 1000002026078
 Nome: (92618/4) NARCISO NICOLAU KAEFER
 Cargo/Função: (4740) APOIO ADM EDUC PROFISSIONALIZADO-30
 Un. Adm: (044261) E.E. MARIA DA GLORIA VARGAS UCHOA
 A Partir de: 01/10/2015 Até31/10/2015

Processo N.: 1000002026552
 Nome: (87385/1) NATALICIO APARECIDO DE FREITAS MOREIRA
 Cargo/Função: (4740) APOIO ADM EDUC PROFISSIONALIZADO-30
 Un. Adm: (173347) E. E. ANTONIA MOURA MUNIZ
 A Partir de: 01/10/2015 Até31/10/2015

Processo N.: 1000002026221
 Nome: (211011/8) NATAN DHUNIOR DE MOURA ALVES
 Cargo/Função: (4740) APOIO ADM EDUC PROFISSIONALIZADO-30
 Un. Adm: (049964) E.E. FRANCISCO SALDANHA NETO
 A Partir de: 01/10/2015 Até31/10/2015

Processo N.: 1000002026247
 Nome: (68775/4) NEIVA ALVES DE SOUZA
 Cargo/Função: (4740) APOIO ADM EDUC PROFISSIONALIZADO-30
 Un. Adm: (010839) E.E. ANTONIO G. BALBINO

A Partir de: 01/10/2015 Até31/10/2015

Processo N.: 1000002026013
 Nome: (30765/2) NELSON DOMINGOS TENORIO
 Cargo/Função: (1503) VIGIA
 Un. Adm: (069612) E.E. GARCIA EDMUNDO ZEFFERINO
 A Partir de: 01/10/2015 Até31/10/2015

Processo N.: 1000002026160
 Nome: (89546/1) NEUCI DE OLIVEIRA SANTOS
 Cargo/Função: (4740) APOIO ADM EDUC PROFISSIONALIZADO-30
 Un. Adm: (016098) E.E. Dep. EMANUEL PINHEIRO
 A Partir de: 01/10/2015 Até31/10/2015

Processo N.: 1000002026058
 Nome: (88738/1) NEVIO ALVES SILVA
 Cargo/Função: (4740) APOIO ADM EDUC PROFISSIONALIZADO-30
 Un. Adm: (012831) E.E. MARECHAL RONDON
 A Partir de: 01/10/2015 Até31/10/2015

Processo N.: 1000002026223
 Nome: (241858/1) NILDO MUNIZ FERREIRA
 Cargo/Função: (4740) APOIO ADM EDUC PROFISSIONALIZADO-30
 Un. Adm: (014427) E.E. JOSE OURIVES
 A Partir de: 01/10/2015 Até31/10/2015

Processo N.: 1000002026174
 Nome: (52128/7) NILTON DOMINGUES
 Cargo/Função: (4740) APOIO ADM EDUC PROFISSIONALIZADO-30
 Un. Adm: (015709) E.E. LUIZA NUNES BEZERRA
 A Partir de: 01/10/2015 Até31/10/2015

Processo N.: 1000002026109
 Nome: (142197/16) NILTON SCARIOTTI
 Cargo/Função: (3476) APOIO ADM. EDUCACIONAL-ELEMENTAR
 Un. Adm: (014761) E.E. EWALDO MEYER RODERJAN
 A Partir de: 08/10/2015 Até31/10/2015

Processo N.: 1000002026029
 Nome: (38481/1) NIVALDO RODRIGUES DA COSTA
 Cargo/Função: (4740) APOIO ADM EDUC PROFISSIONALIZADO-30
 Un. Adm: (011223) E.E. PROFª. IVONE TRAMARIM DE OLIVEIRA
 A Partir de: 01/10/2015 Até31/10/2015

Processo N.: 1000002026229
 Nome: (264958/1) NORBERTO CRISTINO DA CRUZ
 Cargo/Função: (3476) APOIO ADM. EDUCACIONAL-ELEMENTAR
 Un. Adm: (049859) E.E. PROFªELIANE DIGIGOV SANTANA
 A Partir de: 01/10/2015 Até31/10/2015

Processo N.: 1000002026220
 Nome: (218065/8) NORBERTO PEREIRA DUARTE
 Cargo/Função: (3476) APOIO ADM. EDUCACIONAL-ELEMENTAR
 Un. Adm: (014427) E.E. JOSE OURIVES
 A Partir de: 01/10/2015 Até31/10/2015

Processo N.: 1000002026164
 Nome: (114363/20) ODAILSON NUNES DOS SANTOS
 Cargo/Função: (3476) APOIO ADM. EDUCACIONAL-ELEMENTAR
 Un. Adm: (009440) E.E. LEOVEGILDO DE MELO
 A Partir de: 01/10/2015 Até31/10/2015

Processo N.: 1000002025692
 Nome: (213321/10) ODAIR FAUSTO DA SILVA
 Cargo/Função: (3476) APOIO ADM. EDUCACIONAL-ELEMENTAR
 Un. Adm: (163660) E.E. ANA MARIA TISSIANI DE OLIVEIRA
 A Partir de: 01/10/2015 Até31/10/2015

Processo N.: 1000002025701
 Nome: (130411/10) ODAIR JOE GOMES DE CAMPOS
 Cargo/Função: (3476) APOIO ADM. EDUCACIONAL-ELEMENTAR
 Un. Adm: (012238) E.E. PROFª. MARIA DA CUNHA BRUNO
 A Partir de: 01/10/2015 Até31/10/2015

Processo N.: 1000002026031
 Nome: (87044/1) ODAIR JOSE FERREIRA SOARES DOS SANTOS
 Cargo/Função: (4740) APOIO ADM EDUC PROFISSIONALIZADO-30
 Un. Adm: (011223) E.E. PROFª. IVONE TRAMARIM DE OLIVEIRA
 A Partir de: 01/10/2015 Até31/10/2015

Processo N.: 1000002026561
 Nome: (54207/6) ODAIR JOSE GASPAR DE SOUZA
 Cargo/Função: (4740) APOIO ADM EDUC PROFISSIONALIZADO-30
 Un. Adm: (014397) E.E. FILINTO MULLER
 A Partir de: 01/10/2015 Até31/10/2015

Processo N.: 1000002025687
 Nome: (85997/1) ODEZIMAR DE SOUZA CAMPOS
 Cargo/Função: (4740) APOIO ADM EDUC PROFISSIONALIZADO-30
 Un. Adm: (040703) ASSESSORIA PEDAGOGICA - VARZEA GRANDE
 A Partir de: 01/10/2015 Até31/10/2015

Processo N.: 1000002026043
 Nome: (47107/4) ODILON PASCOAL
 Cargo/Função: (4740) APOIO ADM EDUC PROFISSIONALIZADO-30
 Un. Adm: (069400) E.E. RAINHA DA PAZ
 A Partir de: 01/10/2015 Até31/10/2015

Processo N.: 1000002026084
 Nome: (84919/1) ODINEI AUGUSTO CANUTO DA SILVA
 Cargo/Função: (4740) APOIO ADM EDUC PROFISSIONALIZADO-30
 Un. Adm: (012653) E.E. MARECHAL RONDON
 A Partir de: 01/10/2015 Até31/10/2015

Processo N.: 1000002026664
 Nome: (226127/9) ODINEY VALDINO DOS SANTOS

Cargo/Função: (3476) APOIO ADM. EDUCACIONAL-ELEMENTAR
Un. Adm: (012742) E.E. MARIA HELENA DE ARAUJO BASTOS
A Partir de: 01/10/2015 Até31/10/2015

Processo N.: 1000002026551
Nome: (68744/14) ODOMIRO LOTARIO SPOHR
Cargo/Função: (3476) APOIO ADM. EDUCACIONAL-ELEMENTAR
Un. Adm: (015040) E.E. Cel. VANIQUE
A Partir de: 01/10/2015 Até31/10/2015

Processo N.: 1000002026318
Nome: (100832/1) OLAIR FRANCISCO BARLETTA
Cargo/Função: (4740) APOIO ADM EDUC PROFISSIONALIZADO-30
Un. Adm: (016195) E.E. JOAO DE CAMPOS VIDAL
A Partir de: 01/09/2015 Até30/09/2015

Processo N.: 1000002026323
Nome: (100832/1) OLAIR FRANCISCO BARLETTA
Cargo/Função: (4740) APOIO ADM EDUC PROFISSIONALIZADO-30
Un. Adm: (016195) E.E. JOAO DE CAMPOS VIDAL
A Partir de: 01/10/2015 Até31/10/2015

Processo N.: 1000002025986
Nome: (40765/2) OLAVO ANTONIO RIBEIRO
Cargo/Função: (4740) APOIO ADM EDUC PROFISSIONALIZADO-30
Un. Adm: (015482) E.E. RUI BARBOSA
A Partir de: 01/10/2015 Até31/10/2015

Processo N.: 1000002026720
Nome: (264844/1) OLISMAR BARBOZA DE OLIVEIRA
Cargo/Função: (3476) APOIO ADM. EDUCACIONAL-ELEMENTAR
Un. Adm: (011576) E.E. DINIZ ALVES DE TOLEDO
A Partir de: 01/10/2015 Até31/10/2015

Processo N.: 1000002026209
Nome: (252565/6) ORLANDO LINO DE SOUZA
Cargo/Função: (3476) APOIO ADM. EDUCACIONAL-ELEMENTAR
Un. Adm: (014044) E.E. OLEGARIO MOREIRA DE BARROS
A Partir de: 01/10/2015 Até31/10/2015

Processo N.: 1000002026285
Nome: (78084/31) ORLANDO TEODORO BATISTA
Cargo/Função: (3476) APOIO ADM. EDUCACIONAL-ELEMENTAR
Un. Adm: (016179) E.E. BENEDITO CESARIO DA CRUZ
A Partir de: 01/10/2015 Até31/10/2015

Processo N.: 1000002026060
Nome: (142453/10) OSEIA VEIGA
Cargo/Função: (4740) APOIO ADM EDUC PROFISSIONALIZADO-30
Un. Adm: (013242) E.E. NILZA DE OLIVEIRA PIPINO
A Partir de: 01/10/2015 Até31/10/2015

Processo N.: 1000002026259
Nome: (138812/8) OSMAR BORGES DA SILVA
Cargo/Função: (3476) APOIO ADM. EDUCACIONAL-ELEMENTAR
Un. Adm: (023841) E.E. Dr. ELCIO DE SOUZA
A Partir de: 01/10/2015 Até31/10/2015

Processo N.: 1000002026675
Nome: (78129/2) OSMAR ALMEIDA DE FRANCA
Cargo/Função: (4740) APOIO ADM EDUC PROFISSIONALIZADO-30
Un. Adm: (015377) E.E. NILCE MARIA MAGALHAES
A Partir de: 01/10/2015 Até31/10/2015

Processo N.: 1000002026052
Nome: (85284/1) OSVALTON BATISTA DA SILVA
Cargo/Função: (4740) APOIO ADM EDUC PROFISSIONALIZADO-30
Un. Adm: (014893) E.E. MILTON DA COSTA FERREIRA
A Partir de: 01/10/2015 Até31/10/2015

Processo N.: 1000002026070
Nome: (85898/1) OSVALDO FERREIRA DOS SANTOS
Cargo/Função: (4740) APOIO ADM EDUC PROFISSIONALIZADO-30
Un. Adm: (012335) E.E. PROFª. MARIA MACEDO RODRIGUES
A Partir de: 01/09/2015 Até30/09/2015

Processo N.: 1000002026072
Nome: (85898/1) OSVALDO FERREIRA DOS SANTOS
Cargo/Função: (4740) APOIO ADM EDUC PROFISSIONALIZADO-30
Un. Adm: (012335) E.E. PROFª. MARIA MACEDO RODRIGUES
A Partir de: 01/10/2015 Até31/10/2015

Processo N.: 1000002026789
Nome: (234765/9) OSVALDO PEIXOTO
Cargo/Função: (3476) APOIO ADM. EDUCACIONAL-ELEMENTAR
Un. Adm: (009938) E.E. PROFª. PACIANA TORRES DE SANTANA
A Partir de: 01/10/2015 Até31/10/2015

Processo N.: 1000002026677
Nome: (92806/5) OTTO DOS ANJOS BARROSO
Cargo/Função: (4740) APOIO ADM EDUC PROFISSIONALIZADO-30
Un. Adm: (012793) CEJA 25 DE JUNHO
A Partir de: 01/10/2015 Até31/10/2015

Processo N.: 1000002026421
Nome: (209154/13) OZIEL CORREIA RAMOS
Cargo/Função: (3476) APOIO ADM. EDUCACIONAL-ELEMENTAR
Un. Adm: (013102) E.E. 14 DE FEVEREIRO
A Partir de: 01/10/2015 Até31/10/2015

Processo N.: 1000002026310
Nome: (260288/1) PAMELLA KESIA DIAS DA SILVA
Cargo/Função: (3476) APOIO ADM. EDUCACIONAL-ELEMENTAR
Un. Adm: (011070) E.E. DOMINGOS APARECIDO DOS SANTOS
A Partir de: 01/10/2015 Até31/10/2015

Processo N.: 1000002026117
Nome: (240799/8) PATRICIA PIRES DA SILVA
Cargo/Função: (3476) APOIO ADM. EDUCACIONAL-ELEMENTAR
Un. Adm: (015849) E.E. ROSMAY KARA JOSE
A Partir de: 01/10/2015 Até31/10/2015

Processo N.: 1000002026502
Nome: (85236/1) PAULO ALEXANDRE SODRE DA COSTA
Cargo/Função: (4740) APOIO ADM EDUC PROFISSIONALIZADO-30
Un. Adm: (014990) E.E. CAMPOS SALES
A Partir de: 01/10/2015 Até31/10/2015

Processo N.: 1000002026277
Nome: (264325/2) PAULO CESAR COELHO FILHO
Cargo/Função: (3476) APOIO ADM. EDUCACIONAL-ELEMENTAR
Un. Adm: (013200) E.E. FRANCISCO SALAZAR
A Partir de: 01/10/2015 Até31/10/2015

Processo N.: 1000002026044
Nome: (87191/1) PAULO CESAR DE BARROS
Cargo/Função: (4740) APOIO ADM EDUC PROFISSIONALIZADO-30
Un. Adm: (069400) E.E. RAINHA DA PAZ
A Partir de: 01/10/2015 Até31/10/2015

Processo N.: 1000002026399
Nome: (227044/1) PAULO CESAR PEREIRA
Cargo/Função: (4740) APOIO ADM EDUC PROFISSIONALIZADO-30
Un. Adm: (013366) E.E. NOSSA SENHORA APARECIDA
A Partir de: 01/10/2015 Até31/10/2015

Processo N.: 1000002026169
Nome: (227743/1) PAULO CEZAR DO NASCIMENTO
Cargo/Função: (4740) APOIO ADM EDUC PROFISSIONALIZADO-30
Un. Adm: (014613) E.E. 07 DE SETEMBRO
A Partir de: 01/10/2015 Até31/10/2015

Processo N.: 1000002026814
Nome: (38759/1) PAULO CEZAR DUTRA DE OLIVEIRA
Cargo/Função: (4740) APOIO ADM EDUC PROFISSIONALIZADO-30
Un. Adm: (011533) E.E. Cel. JERONIMO GOMES SILVA
A Partir de: 01/10/2015 Até31/10/2015

Processo N.: 1000002026093
Nome: (241883/1) PAULO GONCALVES DE ARAUJO
Cargo/Função: (4740) APOIO ADM EDUC PROFISSIONALIZADO-30
Un. Adm: (013684) E.E. Cel. JULIO MULLER
A Partir de: 01/10/2015 Até31/10/2015

Processo N.: 1000002026027
Nome: (95412/1) PAULO ROBERTO ALMEIDA
Cargo/Função: (4740) APOIO ADM EDUC PROFISSIONALIZADO-30
Un. Adm: (011088) E.E. ODORICO LEOCARIO ROSA
A Partir de: 01/10/2015 Até31/10/2015

Processo N.: 1000002026556
Nome: (26578/3) PAULO ROBERTO JUCHNESKI
Cargo/Função: (1503) VIGIA
Un. Adm: (010952) E.E. PROFª. EUNICE SOUZA DOS SANTOS
A Partir de: 01/10/2015 Até31/10/2015

Processo N.: 1000002026226
Nome: (227751/1) PAULO ROGERIO PENARIOL
Cargo/Função: (4740) APOIO ADM EDUC PROFISSIONALIZADO-30
Un. Adm: (015261) E.E. 15 DE JUNHO
A Partir de: 01/10/2015 Até31/10/2015

Processo N.: 1000002026203
Nome: (26828/1) PAULO SERGIO DE MESQUITA
Cargo/Função: (4740) APOIO ADM EDUC PROFISSIONALIZADO-30
Un. Adm: (010960) E.E. JOSE RODRIGUES DOS SANTOS
A Partir de: 01/10/2015 Até31/10/2015

Processo N.: 1000002026261
Nome: (27680/1) PEDRO LIMA DE OLIVEIRA
Cargo/Função: (4740) APOIO ADM EDUC PROFISSIONALIZADO-30
Un. Adm: (023841) E.E. Dr. ELCIO DE SOUZA
A Partir de: 01/10/2015 Até31/10/2015

Processo N.: 1000002026051
Nome: (254179/3) PEDRO LUCAS MORENO DA SILVA
Cargo/Função: (3476) APOIO ADM. EDUCACIONAL-ELEMENTAR
Un. Adm: (015610) E.E. LUDOVICO DA RIVA NETO
A Partir de: 01/10/2015 Até31/10/2015

Processo N.: 1000002025768
Nome: (125873/7) RAFAEL JOSE BIOTTO
Cargo/Função: (4740) APOIO ADM EDUC PROFISSIONALIZADO-30
Un. Adm: (013560) E.E. JOAO PAULO II
A Partir de: 01/10/2015 Até31/10/2015

Processo N.: 1000002026812
Nome: (242097/1) RAIMUNDO ALVES FERREIRA
Cargo/Função: (3476) APOIO ADM. EDUCACIONAL-ELEMENTAR
Un. Adm: (106020) E.E. PROFª. ELIZABETH MARIA BASTOS
A Partir de: 01/10/2015 Até31/10/2015

Processo N.: 1000002026779
Nome: (206306/15) RAIMUNDO DIAS DOS SANTOS
Cargo/Função: (3476) APOIO ADM. EDUCACIONAL-ELEMENTAR
Un. Adm: (040320) E.E. VINICIUS DE MORAES
A Partir de: 01/10/2015 Até31/10/2015

Processo N.: 1000002026014
Nome: (85830/1) RAIMUNDO JOSE LINS PAVAO
Cargo/Função: (4740) APOIO ADM EDUC PROFISSIONALIZADO-30
Un. Adm: (015369) E.E. MANOEL JOSE MURTINHO

<p>A Partir de: 01/10/2015 Até31/10/2015</p> <p>Processo N.: 1000002025663 Nome: (109033/21) RAIMUNDO NONATO DA CONCEICAO Cargo/Função: (3476) APOIO ADM. EDUCACIONAL-ELEMENTAR Un. Adm: (156370) E.E. LUIZ FRUTUOSO DA SILVA A Partir de: 01/10/2015 Até31/10/2015</p> <p>Processo N.: 1000002026106 Nome: (41148/4) RAIMUNDO NONATO GOMES Cargo/Função: (4740) APOIO ADM EDUC PROFISSIONALIZADO-30 Un. Adm: (040312) E.E. MONTEIRO LOBATO A Partir de: 01/10/2015 Até31/10/2015</p> <p>Processo N.: 1000002026148 Nome: (252400/5) RAMAO MICHAEL DOS SANTOS Cargo/Função: (3476) APOIO ADM. EDUCACIONAL-ELEMENTAR Un. Adm: (015873) E.E. 13 DE MAIO A Partir de: 01/10/2015 Até31/10/2015</p> <p>Processo N.: 1000002026217 Nome: (255368/2) RAQUEL RODRIGUES QUEIROZ Cargo/Função: (3476) APOIO ADM. EDUCACIONAL-ELEMENTAR Un. Adm: (038636) E.E. PROFª. MARIA ELZA FERREIRA INACIO A Partir de: 01/10/2015 Até31/10/2015</p> <p>Processo N.: 1000002026479 Nome: (239308/8) RAQUELINE FERREIRA DA SILVA Cargo/Função: (3476) APOIO ADM. EDUCACIONAL-ELEMENTAR Un. Adm: (173762) E.E. PROFªDJALMA GUILHERME DA SILVA A Partir de: 01/10/2015 Até31/10/2015</p> <p>Processo N.: 1000002026390 Nome: (244459/6) RAUF ROBERTO NUNES DE ALCANTARA Cargo/Função: (3476) APOIO ADM. EDUCACIONAL-ELEMENTAR Un. Adm: (012190) E.E. ANTONIO GERALDO G. GATTIBONI A Partir de: 01/10/2015 Até31/10/2015</p> <p>Processo N.: 1000002006312 Nome: (217447/12) RAUL PRIETO Cargo/Função: (3476) APOIO ADM. EDUCACIONAL-ELEMENTAR Un. Adm: (014761) E.E. EWALDO MEYER RODERJAN A Partir de: 01/09/2015 Até30/09/2015</p> <p>Processo N.: 1000002026104 Nome: (217447/12) RAUL PRIETO Cargo/Função: (3476) APOIO ADM. EDUCACIONAL-ELEMENTAR Un. Adm: (014761) E.E. EWALDO MEYER RODERJAN A Partir de: 01/10/2015 Até31/10/2015</p> <p>Processo N.: 1000002026810 Nome: (128475/18) REGINALDO GUIA DA CONCEICAO Cargo/Função: (3476) APOIO ADM. EDUCACIONAL-ELEMENTAR Un. Adm: (106020) E.E. PROFª. ELIZABETH MARIA BASTOS A Partir de: 01/10/2015 Até31/10/2015</p> <p>Processo N.: 1000002026075 Nome: (87398/1) REINALDO RODRIGUES BORGES Cargo/Função: (4740) APOIO ADM EDUC PROFISSIONALIZADO-30 Un. Adm: (013706) E.E. JOAO BORGES VIEIRA A Partir de: 01/10/2015 Até31/10/2015</p> <p>Processo N.: 1000002026627 Nome: (254551/3) RENATO DE ALMEIDA Cargo/Função: (3476) APOIO ADM. EDUCACIONAL-ELEMENTAR Un. Adm: (102326) E. E. ALFREDO TREUHERZ A Partir de: 01/10/2015 Até31/10/2015</p> <p>Processo N.: 1000002026819 Nome: (31141/2) RENATO OLIVEIRA SILVA Cargo/Função: (4740) APOIO ADM EDUC PROFISSIONALIZADO-30 Un. Adm: (013072) E.E. SAO JOSE A Partir de: 01/10/2015 Até31/10/2015</p> <p>Processo N.: 1000002026283 Nome: (66567/3) RENATO PEREIRA DE ARAUJO Cargo/Função: (4740) APOIO ADM EDUC PROFISSIONALIZADO-30 Un. Adm: (014257) E.E. ESTEVAO DE MENDONCA A Partir de: 01/10/2015 Até31/10/2015</p> <p>Processo N.: 1000002026331 Nome: (84486/1) RENILDA MARQUES MENEQUETI Cargo/Função: (4740) APOIO ADM EDUC PROFISSIONALIZADO-30 Un. Adm: (010898) CEJA PROF. ALFREDO MARIEN A Partir de: 01/10/2015 Até31/10/2015</p> <p>Processo N.: 1000002026178 Nome: (244663/6) REVIVALDO DE QUEIROZ LIMA Cargo/Função: (3476) APOIO ADM. EDUCACIONAL-ELEMENTAR Un. Adm: (015709) E.E. LUIZA NUNES BEZERRA A Partir de: 01/10/2015 Até31/10/2015</p> <p>Processo N.: 1000002006319 Nome: (143590/8) RICARDO FERNANDES DE MAGALHAES Cargo/Função: (4740) APOIO ADM EDUC PROFISSIONALIZADO-30 Un. Adm: (124125) E.E. ETELVINA F. DE CERQUEIRA DIAS A Partir de: 01/09/2015 Até30/09/2015</p> <p>Processo N.: 1000002026115 Nome: (143590/8) RICARDO FERNANDES DE MAGALHAES Cargo/Função: (4740) APOIO ADM EDUC PROFISSIONALIZADO-30 Un. Adm: (124125) E.E. ETELVINA F. DE CERQUEIRA DIAS A Partir de: 01/10/2015 Até31/10/2015</p> <p>Processo N.: 1000002026767 Nome: (226323/9) RICARDO PEREIRA DA SILVA</p>	<p>Cargo/Função: (3476) APOIO ADM. EDUCACIONAL-ELEMENTAR Un. Adm: (077925) E.E. SANTA CRUZ A Partir de: 01/10/2015 Até31/10/2015</p> <p>Processo N.: 1000002026762 Nome: (265467/1) RICARDO ROBERTO FERREIRA Cargo/Função: (3476) APOIO ADM. EDUCACIONAL-ELEMENTAR Un. Adm: (011037) E.E. PROFª. RENILDA SILVA MORAES A Partir de: 01/10/2015 Até31/10/2015</p> <p>Processo N.: 1000002026579 Nome: (119305/20) RIVAELE CAMPOS DE JESUS Cargo/Função: (3476) APOIO ADM. EDUCACIONAL-ELEMENTAR Un. Adm: (010758) E.E. D. CEZINA ANTONIA BOTELHO A Partir de: 01/10/2015 Até31/10/2015</p> <p>Processo N.: 1000002026428 Nome: (241850/1) ROBERTO APARECIDO LIMA Cargo/Função: (4740) APOIO ADM EDUC PROFISSIONALIZADO-30 Un. Adm: (013331) E.E. ROSA DOS VENTOS A Partir de: 01/10/2015 Até31/10/2015</p> <p>Processo N.: 1000002026141 Nome: (99239/2) ROBERTO DOS SANTOS COSTA Cargo/Função: (4740) APOIO ADM EDUC PROFISSIONALIZADO-30 Un. Adm: (071838) E.E. OSMAIR PINHEIRO DA SILVA A Partir de: 01/10/2015 Até31/10/2015</p> <p>Processo N.: 1000002025997 Nome: (89011/1) ROBERTO JOSE LEONEL Cargo/Função: (4740) APOIO ADM EDUC PROFISSIONALIZADO-30 Un. Adm: (011061) E.E. JOSE MORAES A Partir de: 01/10/2015 Até31/10/2015</p> <p>Processo N.: 1000002026005 Nome: (143863/14) ROBERTO REZER Cargo/Função: (3476) APOIO ADM. EDUCACIONAL-ELEMENTAR Un. Adm: (015814) E.E. RENATO SPINELLI A Partir de: 01/10/2015 Até31/10/2015</p> <p>Processo N.: 1000002026596 Nome: (48399/28) ROBERTO ROCHA Cargo/Função: (3476) APOIO ADM. EDUCACIONAL-ELEMENTAR Un. Adm: (016152) E.E. ALICE BARBOSA PACHECO A Partir de: 01/10/2015 Até31/10/2015</p> <p>Processo N.: 1000002026518 Nome: (227950/10) ROBSON ALVES DE SOUZA Cargo/Função: (3476) APOIO ADM. EDUCACIONAL-ELEMENTAR Un. Adm: (016136) E.E. WALDEMON MORAES COELHO A Partir de: 01/10/2015 Até31/10/2015</p> <p>Processo N.: 1000002026557 Nome: (237569/8) ROBSON DIAS DE OLIVEIRA Cargo/Função: (3476) APOIO ADM. EDUCACIONAL-ELEMENTAR Un. Adm: (010952) E.E. PROFª. EUNICE SOUZA DOS SANTOS A Partir de: 01/10/2015 Até31/10/2015</p> <p>Processo N.: 1000002026686 Nome: (216907/12) ROBSON LUIZ DUARTE Cargo/Função: (3476) APOIO ADM. EDUCACIONAL-ELEMENTAR Un. Adm: (060216) E.E. MISSIONARIO GUNNAR VINGREN A Partir de: 01/10/2015 Até31/10/2015</p> <p>Processo N.: 1000002025766 Nome: (88839/1) ROBSON SIQUEIRA DA SILVA Cargo/Função: (4740) APOIO ADM EDUC PROFISSIONALIZADO-30 Un. Adm: (060224) C.E.A.A.D.A. PROF. ARLETE P. MIGUELETTI A Partir de: 01/10/2015 Até31/10/2015</p> <p>Processo N.: 1000002026183 Nome: (225930/1) RODRIGO ANTONIO DA SILVA Cargo/Função: (3476) APOIO ADM. EDUCACIONAL-ELEMENTAR Un. Adm: (158399) E.E. CLEUFA HUBNER A Partir de: 01/10/2015 Até31/10/2015</p> <p>Processo N.: 1000002026082 Nome: (128466/8) RODRIGO CARVALHO GOMES Cargo/Função: (3476) APOIO ADM. EDUCACIONAL-ELEMENTAR Un. Adm: (044261) E.E. MARIA DA GLORIA VARGAS UCHOA A Partir de: 01/10/2015 Até31/10/2015</p> <p>Processo N.: 1000002026342 Nome: (84999/1) RODRIGO JUNIOR DE CANDIO PAZZETTO Cargo/Função: (4740) APOIO ADM EDUC PROFISSIONALIZADO-30 Un. Adm: (011690) E.E. FREI AMBROSIO A Partir de: 01/10/2015 Até31/10/2015</p> <p>Processo N.: 1000002006387 Nome: (265815/1) ROGELIO DE LIMA Cargo/Função: (3476) APOIO ADM. EDUCACIONAL-ELEMENTAR Un. Adm: (069558) E.E. ANGELINA F. MAZZUTTI A Partir de: 05/09/2015 Até30/09/2015</p> <p>Processo N.: 1000002026138 Nome: (206407/7) ROGERIO ALMEIDA RODRIGUES Cargo/Função: (4740) APOIO ADM EDUC PROFISSIONALIZADO-30 Un. Adm: (050172) CEFAPRO DE CONFRESA A Partir de: 01/10/2015 Até31/10/2015</p> <p>Processo N.: 1000002026512 Nome: (139687/17) ROGERIO DOS SANTOS DE OLIVEIRA Cargo/Função: (3476) APOIO ADM. EDUCACIONAL-ELEMENTAR Un. Adm: (013455) E.E. PALMITAL A Partir de: 01/10/2015 Até31/10/2015</p>
--	--

Processo N.: 1000002026168
 Nome: (128955/10) ROGERIO FERNANDO RIBEIRO
 Cargo/Função: (3476) APOIO ADM. EDUCACIONAL-ELEMENTAR
 Un. Adm: (014613) E.E. 07 DE SETEMBRO
 A Partir de: 01/10/2015 Até31/10/2015

Processo N.: 1000002026034
 Nome: (260398/1) ROGERIO ROSA DA SILVA
 Cargo/Função: (3476) APOIO ADM. EDUCACIONAL-ELEMENTAR
 Un. Adm: (015350) E.E. SERRA AZUL
 A Partir de: 01/10/2015 Até31/10/2015

Processo N.: 1000002026038
 Nome: (85726/1) ROGERIO SANTOS DA SILVA
 Cargo/Função: (4740) APOIO ADM EDUC PROFISSIONALIZADO-30
 Un. Adm: (013978) E.E. 25 DE OUTUBRO
 A Partir de: 01/10/2015 Até31/10/2015

Processo N.: 1000002026270
 Nome: (241551/1) ROMILDO DA SILVEIRA BARRETO
 Cargo/Função: (4740) APOIO ADM EDUC PROFISSIONALIZADO-30
 Un. Adm: (172642) E. E. PROFªZENI VIEIRA
 A Partir de: 01/10/2015 Até31/10/2015

Processo N.: 1000002026778
 Nome: (242720/1) ROMULO DE ABREU MELO
 Cargo/Função: (3476) APOIO ADM. EDUCACIONAL-ELEMENTAR
 Un. Adm: (040320) E.E. VINICIUS DE MORAES
 A Partir de: 01/10/2015 Até31/10/2015

Processo N.: 1000002026155
 Nome: (140736/17) RONEI BRAZ
 Cargo/Função: (3476) APOIO ADM. EDUCACIONAL-ELEMENTAR
 Un. Adm: (011363) E.E. NORBERTO SCHWANTES
 A Partir de: 01/10/2015 Até31/10/2015

Processo N.: 1000002026297
 Nome: (238317/8) RONEY MEDEIROS DOS SANTOS
 Cargo/Função: (3476) APOIO ADM. EDUCACIONAL-ELEMENTAR
 Un. Adm: (091456) E.E. JOSE GONCALVES DOS SANTOS
 A Partir de: 01/10/2015 Até31/10/2015

Processo N.: 1000002026144
 Nome: (99218/1) RONIVALDO RODRIGUES
 Cargo/Função: (4740) APOIO ADM EDUC PROFISSIONALIZADO-30
 Un. Adm: (016314) E.E. 13 DE MAIO
 A Partir de: 01/10/2015 Até31/10/2015

Processo N.: 1000002026578
 Nome: (64915/20) RONNIE LAERCO DE GUSMAO
 Cargo/Função: (3476) APOIO ADM. EDUCACIONAL-ELEMENTAR
 Un. Adm: (010758) E.E. D. CEZINA ANTONIA BOTELHO
 A Partir de: 01/10/2015 Até31/10/2015

Processo N.: 1000002026197
 Nome: (70316/2) ROQUE SOUZA DO NASCIMENTO
 Cargo/Função: (4740) APOIO ADM EDUC PROFISSIONALIZADO-30
 Un. Adm: (012602) E.E. CIRO SIQUEIRA GONCALVES
 A Partir de: 01/10/2015 Até31/10/2015

Processo N.: 1000002026698
 Nome: (225855/1) ROQUE ZENI
 Cargo/Função: (4740) APOIO ADM EDUC PROFISSIONALIZADO-30
 Un. Adm: (015130) E.E. 31 DE MARÇO
 A Partir de: 01/10/2015 Até31/10/2015

Processo N.: 1000002026687
 Nome: (251569/6) ROSALVO DE AZEVEDO PEREIRA
 Cargo/Função: (3476) APOIO ADM. EDUCACIONAL-ELEMENTAR
 Un. Adm: (060216) E.E. MISSIONARIO GUNNAR VINGREN
 A Partir de: 01/10/2015 Até31/10/2015

Processo N.: 1000002026304
 Nome: (228434/10) ROSCINEI ALVES CASSIANO
 Cargo/Função: (3476) APOIO ADM. EDUCACIONAL-ELEMENTAR
 Un. Adm: (015210) E.E. Dep. BERTOLDO FREIRE
 A Partir de: 01/10/2015 Até31/10/2015

Processo N.: 1000002026623
 Nome: (252213/3) ROSILENE BARBOSA DA SILVA OLIVEIRA
 Cargo/Função: (3476) APOIO ADM. EDUCACIONAL-ELEMENTAR
 Un. Adm: (012068) E.E. PROF. DEMETRIO DE SOUZA
 A Partir de: 01/10/2015 Até15/10/2015

Processo N.: 1000002026826
 Nome: (215221/8) ROSILENE QUARESMA PACHECO ALVES
 Cargo/Função: (4740) APOIO ADM EDUC PROFISSIONALIZADO-30
 Un. Adm: (156370) E.E. LUIZ FRUTUOSO DA SILVA
 A Partir de: 01/10/2015 Até31/10/2015

Processo N.: 1000002026317
 Nome: (88734/1) ROSIVALDO ALMEIDA FERREIRA
 Cargo/Função: (4740) APOIO ADM EDUC PROFISSIONALIZADO-30
 Un. Adm: (013749) CEJA GETÚLIO DORNELES VARGAS
 A Partir de: 01/10/2015 Até31/10/2015

Processo N.: 1000002026682
 Nome: (114415/23) ROZENILDO DE FREITAS
 Cargo/Função: (3476) APOIO ADM. EDUCACIONAL-ELEMENTAR
 Un. Adm: (069469) E.E. BERNARDINO GOMES DA LUZ
 A Partir de: 01/10/2015 Até31/10/2015

Processo N.: 1000002026729
 Nome: (247056/1) RUBENS GOMES DA SILVA
 Cargo/Função: (3476) APOIO ADM. EDUCACIONAL-ELEMENTAR
 Un. Adm: (013129) E.E. VERENA LEITE DE BRITO

A Partir de: 01/10/2015 Até31/10/2015

Processo N.: 1000002025666
 Nome: (84990/1) SABINO FRANCISCO DA SILVA
 Cargo/Função: (4740) APOIO ADM EDUC PROFISSIONALIZADO-30
 Un. Adm: (012670) E.E. FREI CARLOS VALLETE
 A Partir de: 01/10/2015 Até31/10/2015

Processo N.: 1000002026053
 Nome: (128188/19) SANDRA REGINA OLIVEIRA COSTA
 Cargo/Função: (3476) APOIO ADM. EDUCACIONAL-ELEMENTAR
 Un. Adm: (013544) E.E. NOVA UNIAO
 A Partir de: 01/10/2015 Até31/10/2015

Processo N.: 1000002026328
 Nome: (225925/1) SANDRO COSTA
 Cargo/Função: (4740) APOIO ADM EDUC PROFISSIONALIZADO-30
 Un. Adm: (049832) E.E. SALIM FELICIO
 A Partir de: 01/10/2015 Até31/10/2015

Processo N.: 1000002026256
 Nome: (242012/1) SANDRO SILVA BORGES
 Cargo/Função: (3476) APOIO ADM. EDUCACIONAL-ELEMENTAR
 Un. Adm: (011681) E.E. Dr. JOSE RODRIGUES FONTES
 A Partir de: 01/10/2015 Até31/10/2015

Processo N.: 1000002026065
 Nome: (247862/5) SARA MARIA GOMES
 Cargo/Função: (3476) APOIO ADM. EDUCACIONAL-ELEMENTAR
 Un. Adm: (013242) E.E. NILZA DE OLIVEIRA PIPINO
 A Partir de: 01/10/2015 Até31/10/2015

Processo N.: 1000002026629
 Nome: (220901/11) SEBASTIAO DOMINGOS DA SILVA
 Cargo/Função: (3476) APOIO ADM. EDUCACIONAL-ELEMENTAR
 Un. Adm: (014630) E.E. Pe. EZEQUIEL RAMIN
 A Partir de: 01/10/2015 Até31/10/2015

Processo N.: 1000002025983
 Nome: (57922/5) SEBASTIAO FERREIRA GOUVEIA
 Cargo/Função: (4740) APOIO ADM EDUC PROFISSIONALIZADO-30
 Un. Adm: (040649) ASSESSORIA PEDAGOGICA - ALTO ARAGUAIA
 A Partir de: 01/10/2015 Até31/10/2015

Processo N.: 1000002025695
 Nome: (252372/5) SEBASTIAO GALDINO MAIA FILHO
 Cargo/Função: (3476) APOIO ADM. EDUCACIONAL-ELEMENTAR
 Un. Adm: (009865) E.E. ALICE FONTES PINHEIRO
 A Partir de: 01/10/2015 Até31/10/2015

Processo N.: 1000002026847
 Nome: (215726/16) SEBASTIAO JOSE DE LIMA
 Cargo/Função: (3476) APOIO ADM. EDUCACIONAL-ELEMENTAR
 Un. Adm: (014648) E.E. 21 DE ABRIL
 A Partir de: 01/10/2015 Até31/10/2015

Processo N.: 1000002026086
 Nome: (235402/12) SEBASTIAO MARINHO FERREIRA
 Cargo/Função: (3476) APOIO ADM. EDUCACIONAL-ELEMENTAR
 Un. Adm: (044938) E.E. SABINO FERREIRA MAIA
 A Partir de: 01/10/2015 Até31/10/2015

Processo N.: 1000002026685
 Nome: (87713/1) SEBASTIAO RONEY LACERDA SANTOS
 Cargo/Função: (4740) APOIO ADM EDUC PROFISSIONALIZADO-30
 Un. Adm: (060216) E.E. MISSIONARIO GUNNAR VINGREN
 A Partir de: 01/10/2015 Até31/10/2015

Processo N.: 1000002026510
 Nome: (97624/23) SEBASTIAO SOUZA SANTOS
 Cargo/Função: (3476) APOIO ADM. EDUCACIONAL-ELEMENTAR
 Un. Adm: (013730) E.E. PROFª. ALDA GAWLINSKI SCOPEL
 A Partir de: 01/10/2015 Até31/10/2015

Processo N.: 1000002026598
 Nome: (124780/18) SELMA SATURNINO DA SILVA
 Cargo/Função: (3476) APOIO ADM. EDUCACIONAL-ELEMENTAR
 Un. Adm: (069205) E.E. PROF. GERSON CARLOS DA SILVA
 A Partir de: 01/10/2015 Até31/10/2015

Processo N.: 1000002026206
 Nome: (84400/1) SERGIO CARLOS NEVES
 Cargo/Função: (4740) APOIO ADM EDUC PROFISSIONALIZADO-30
 Un. Adm: (014044) E.E. OLEGARIO MOREIRA DE BARROS
 A Partir de: 01/10/2015 Até31/10/2015

Processo N.: 1000002026714
 Nome: (238733/7) SERGIO CASSIA DE OLIVEIRA ALMEIDA
 Cargo/Função: (3476) APOIO ADM. EDUCACIONAL-ELEMENTAR
 Un. Adm: (015300) E.E. SANTA ROSA
 A Partir de: 01/10/2015 Até31/10/2015

Processo N.: 1000002026635
 Nome: (84895/1) SERGIO DIAS CAMARGO
 Cargo/Função: (4740) APOIO ADM EDUC PROFISSIONALIZADO-30
 Un. Adm: (011282) E.E. HERONILDES ARAUJO
 A Partir de: 01/10/2015 Até31/10/2015

Processo N.: 1000002026631
 Nome: (84420/1) SIDELSON FERREIRA DUTRA
 Cargo/Função: (4740) APOIO ADM EDUC PROFISSIONALIZADO-30
 Un. Adm: (012980) E.E. RUI BARBOSA
 A Partir de: 01/10/2015 Até31/10/2015

Processo N.: 1000002026861
 Nome: (237249/5) SIDNEI PEREIRA DA SILVA

Cargo/Função: (3476) APOIO ADM. EDUCACIONAL-ELEMENTAR
Un. Adm: (045098) E.E. JOAO CATARINO DE SOUZA
A Partir de: 01/10/2015 Até31/10/2015

Processo N.: 1000002026239
Nome: (206614/16) SIDNEY ALVES MARTINS
Cargo/Função: (3476) APOIO ADM. EDUCACIONAL-ELEMENTAR
Un. Adm: (014230) E.E. MARIA ESTHER PERES
A Partir de: 01/10/2015 Até31/10/2015

Processo N.: 1000002025685
Nome: (258441/1) SILAS CRISOSTOMO DE SOUSA
Cargo/Função: (3476) APOIO ADM. EDUCACIONAL-ELEMENTAR
Un. Adm: (038709) E.E. JUSCELINO KUBISTCHEK
A Partir de: 01/10/2015 Até31/10/2015

Processo N.: 1000002026240
Nome: (143970/7) SILVANDRO LUIZ NINOW
Cargo/Função: (4740) APOIO ADM EDUC PROFISSIONALIZADO-30
Un. Adm: (014230) E.E. MARIA ESTHER PERES
A Partir de: 01/10/2015 Até31/10/2015

Processo N.: 1000002025700
Nome: (84483/1) SILVANO ALVES DA SILVA
Cargo/Função: (4740) APOIO ADM EDUC PROFISSIONALIZADO-30
Un. Adm: (010855) E.E. SILVESTRE GOMES JARDIM
A Partir de: 01/10/2015 Até31/10/2015

Processo N.: 1000002026449
Nome: (240639/7) SILVANO CREMA FERRAZ
Cargo/Função: (3476) APOIO ADM. EDUCACIONAL-ELEMENTAR
Un. Adm: (060208) E.E. ALBERT EINSTEIN
A Partir de: 01/10/2015 Até31/10/2015

Processo N.: 1000002026306
Nome: (84488/1) SILVANO DE FREITAS MORAES
Cargo/Função: (4740) APOIO ADM EDUC PROFISSIONALIZADO-30
Un. Adm: (011070) E.E. DOMINGOS APARECIDO DOS SANTOS
A Partir de: 01/10/2015 Até31/10/2015

Processo N.: 1000002026438
Nome: (119622/22) SILVIO AGNALDO DA SILVA
Cargo/Função: (3476) APOIO ADM. EDUCACIONAL-ELEMENTAR
Un. Adm: (015288) E.E. BENTO ALEXANDRE DOS SANTOS
A Partir de: 01/10/2015 Até31/10/2015

Processo N.: 1000002026734
Nome: (88829/1) SILVIO CEZAR DE SOUZA
Cargo/Função: (4740) APOIO ADM EDUC PROFISSIONALIZADO-30
Un. Adm: (013900) E.E. 1 DE MAIO
A Partir de: 01/10/2015 Até31/10/2015

Processo N.: 1000002026128
Nome: (53587/5) SILVIO ERMOS MARTINS
Cargo/Função: (4740) APOIO ADM EDUC PROFISSIONALIZADO-30
Un. Adm: (012726) E.E. DOM FRANCISCO DE AQUINO CORREA
A Partir de: 01/10/2015 Até31/10/2015

Processo N.: 1000002025694
Nome: (239756/7) SILVIO SANTANA DA COSTA
Cargo/Função: (3476) APOIO ADM. EDUCACIONAL-ELEMENTAR
Un. Adm: (163660) E.E. ANA MARIA TISSIANI DE OLIVEIRA
A Partir de: 01/10/2015 Até31/10/2015

Processo N.: 1000002026241
Nome: (77620/2) SINVAL ALVES DOS SANTOS
Cargo/Função: (4740) APOIO ADM EDUC PROFISSIONALIZADO-30
Un. Adm: (042080) ASSESSORIA PEDAGOGICA - VILA RICA
A Partir de: 01/10/2015 Até31/10/2015

Processo N.: 1000002026022
Nome: (231809/3) SINVALDO ALVES DOS SANTOS
Cargo/Função: (4740) APOIO ADM EDUC PROFISSIONALIZADO-30
Un. Adm: (011126) E.E. JOAQUIM NUNES ROCHA
A Partir de: 01/10/2015 Até31/10/2015

Processo N.: 1000002026833
Nome: (260612/1) SIRLEI APARECIDA MOREIRA NERES
Cargo/Função: (3476) APOIO ADM. EDUCACIONAL-ELEMENTAR
Un. Adm: (154040) E.E. ANDRE ANTONIO MAGGI
A Partir de: 01/10/2015 Até31/10/2015

Processo N.: 1000002026358
Nome: (226549/2) SIRLEY MOREIRA BARROS
Cargo/Função: (3476) APOIO ADM. EDUCACIONAL-ELEMENTAR
Un. Adm: (011410) E.E. FRANCISCO DOURADO
A Partir de: 01/10/2015 Até24/10/2015

Processo N.: 1000002026282
Nome: (85100/1) SIZENANDO SANTANA FILHO
Cargo/Função: (4740) APOIO ADM EDUC PROFISSIONALIZADO-30
Un. Adm: (014257) E.E. ESTEVAO DE MENDONCA
A Partir de: 01/10/2015 Até31/10/2015

Processo N.: 1000002025753
Nome: (252964/4) SONILSON CHAVES DE MIRANDA
Cargo/Função: (3476) APOIO ADM. EDUCACIONAL-ELEMENTAR
Un. Adm: (076198) E.E. PAULO FREIRE
A Partir de: 01/10/2015 Até31/10/2015

Processo N.: 1000002026878
Nome: (229551/6) SUELENE CAETANA DE ARAUJO
Cargo/Função: (3476) APOIO ADM. EDUCACIONAL-ELEMENTAR
Un. Adm: (015067) E.E. JUSCELINO K. OLIVEIRA
A Partir de: 01/10/2015 Até31/10/2015

Processo N.: 1000002026102
Nome: (133488/16) SYLVIAN DE ALMEIDA MATTOS
Cargo/Função: (3476) APOIO ADM. EDUCACIONAL-ELEMENTAR
Un. Adm: (013595) E.E. Pe. CESAR ALBISSETTI
A Partir de: 01/10/2015 Até31/10/2015

Processo N.: 1000002026284
Nome: (84379/1) TALLES RICARDO DA SILVA VIEIRA
Cargo/Função: (4740) APOIO ADM EDUC PROFISSIONALIZADO-30
Un. Adm: (014257) E.E. ESTEVAO DE MENDONCA
A Partir de: 01/10/2015 Até31/10/2015

Processo N.: 1000002026092
Nome: (224647/8) TERESA BORDINI DOS SANTOS
Cargo/Função: (3476) APOIO ADM. EDUCACIONAL-ELEMENTAR
Un. Adm: (013250) E.E. ENIO PIPINO
A Partir de: 01/10/2015 Até31/10/2015

Processo N.: 1000002026289
Nome: (46494/8) TEREZINHA BALBINO ALVES BATISTA
Cargo/Função: (4740) APOIO ADM EDUC PROFISSIONALIZADO-30
Un. Adm: (009920) E.E. DJALMA FERREIRA DE SOUZA
A Partir de: 01/10/2015 Até31/10/2015

Processo N.: 1000002026167
Nome: (256202/2) TERTULIANO TADEU MOREIRA DA SILVA
Cargo/Função: (3476) APOIO ADM. EDUCACIONAL-ELEMENTAR
Un. Adm: (009440) E.E. LEOVEGILDO DE MELO
A Partir de: 01/10/2015 Até31/10/2015

Processo N.: 1000002026162
Nome: (89547/1) TEREZINHA DE JESUS SOUZA GOMES
Cargo/Função: (4740) APOIO ADM EDUC PROFISSIONALIZADO-30
Un. Adm: (016098) E.E. Dep. EMANUEL PINHEIRO
A Partir de: 01/10/2015 Até31/10/2015

Processo N.: 1000002026842
Nome: (260610/1) THIAGO KAIPPERS DA SILVA
Cargo/Função: (3476) APOIO ADM. EDUCACIONAL-ELEMENTAR
Un. Adm: (173363) E. E. SANTANA D'AGUA LIMPA
A Partir de: 01/10/2015 Até31/10/2015

Processo N.: 1000002026866
Nome: (237522/8) TIAGO CESAR DOS SANTOS
Cargo/Função: (3476) APOIO ADM. EDUCACIONAL-ELEMENTAR
Un. Adm: (015547) E.E. DOM BOSCO
A Partir de: 01/10/2015 Até31/10/2015

Processo N.: 1000002026003
Nome: (250611/5) TIAGO DONZELLI FERNANDES
Cargo/Função: (3476) APOIO ADM. EDUCACIONAL-ELEMENTAR
Un. Adm: (154024) CEJA PROF. ELMAR JUSTEN
A Partir de: 01/10/2015 Até31/10/2015

Processo N.: 1000002026839
Nome: (41120/3) TOMAS DE AQUINO DE FREITAS
Cargo/Função: (4740) APOIO ADM EDUC PROFISSIONALIZADO-30
Un. Adm: (015547) E.E. DOM BOSCO
A Partir de: 01/10/2015 Até31/10/2015

Processo N.: 1000002026007
Nome: (84428/1) VAGNER RIBEIRO DOS SANTOS
Cargo/Função: (4740) APOIO ADM EDUC PROFISSIONALIZADO-30
Un. Adm: (015814) E.E. RENATO SPINELLI
A Partir de: 01/10/2015 Até31/10/2015

Processo N.: 1000002026513
Nome: (205166/15) VALDECIR DA SILVA
Cargo/Função: (3476) APOIO ADM. EDUCACIONAL-ELEMENTAR
Un. Adm: (013455) E.E. PALMITAL
A Partir de: 01/10/2015 Até31/10/2015

Processo N.: 1000002026504
Nome: (261946/2) VALDECIR FONTES POLATO
Cargo/Função: (3476) APOIO ADM. EDUCACIONAL-ELEMENTAR
Un. Adm: (127728) E.E. PROF. VALDOMIRO TEODORO CANDIDO
A Partir de: 01/10/2015 Até31/10/2015

Processo N.: 1000002026485
Nome: (220367/3) VALDEIR DE OLIVEIRA
Cargo/Função: (3476) APOIO ADM. EDUCACIONAL-ELEMENTAR
Un. Adm: (114553) E.E. Pe. JOHANNES BERTHOLD HENNING
A Partir de: 01/10/2015 Até31/10/2015

Processo N.: 1000002026751
Nome: (85085/1) VALDENI ANTUNES DA SILVA
Cargo/Função: (4740) APOIO ADM EDUC PROFISSIONALIZADO-30
Un. Adm: (015296) E.E. ZEFERINO JOSE DE MATTOS
A Partir de: 01/10/2015 Até31/10/2015

Processo N.: 1000002026365
Nome: (227166/1) VALDENIR PPRETEL
Cargo/Função: (4740) APOIO ADM EDUC PROFISSIONALIZADO-30
Un. Adm: (016233) E.E. PEDRO GALHARDO GARCIA
A Partir de: 01/10/2015 Até31/10/2015

Processo N.: 1000002026026
Nome: (87692/1) VALDERINO OLIVEIRA PASSINATO
Cargo/Função: (4740) APOIO ADM EDUC PROFISSIONALIZADO-30
Un. Adm: (011088) E.E. ODORICO LEOCARIO ROSA
A Partir de: 01/10/2015 Até31/10/2015

Processo N.: 1000002026295
Nome: (87233/2) VALDINEI DE ALMEIDA RAMOS
Cargo/Função: (3476) APOIO ADM. EDUCACIONAL-ELEMENTAR
Un. Adm: (014486) E.E. REGINA TENORIO OLIVEIRA

<p>A Partir de: 01/10/2015 Até31/10/2015</p> <p>Processo N.: 1000002026008 Nome: (210281/14) VALDIR DA CONCEICAO JESUS Cargo/Função: (3476) APOIO ADM. EDUCACIONAL-ELEMENTAR Un. Adm: (050032) CEFAPRO DE ALTA FLORESTA A Partir de: 01/10/2015 Até31/10/2015</p> <p>Processo N.: 1000002026706 Nome: (259493/2) VALDIR HOFFMANN Cargo/Função: (3476) APOIO ADM. EDUCACIONAL-ELEMENTAR Un. Adm: (016470) E.E. DOM BOSCO A Partir de: 01/10/2015 Até31/10/2015</p> <p>Processo N.: 1000002025990 Nome: (119875/22) VALDIR SILVA DA SILVA Cargo/Função: (3476) APOIO ADM. EDUCACIONAL-ELEMENTAR Un. Adm: (009830) E.E. SANTOS DUMONT A Partir de: 01/10/2015 Até31/10/2015</p> <p>Processo N.: 1000002026791 Nome: (236713/9) VALDIRENE JOSE DE FREITAS Cargo/Função: (3476) APOIO ADM. EDUCACIONAL-ELEMENTAR Un. Adm: (011568) E.E. JOSE DE ALENCAR A Partir de: 01/10/2015 Até31/10/2015</p> <p>Processo N.: 1000002026818 Nome: (252216/3) VALDISON CARLOS CUIABANO SILVA Cargo/Função: (3476) APOIO ADM. EDUCACIONAL-ELEMENTAR Un. Adm: (010804) E.E. PIO MACHADO A Partir de: 01/10/2015 Até31/10/2015</p> <p>Processo N.: 1000002026251 Nome: (221334/10) VALDIVINO LIMA SIRQUEIRA Cargo/Função: (3476) APOIO ADM. EDUCACIONAL-ELEMENTAR Un. Adm: (127701) E.E. VILA RICA A Partir de: 01/10/2015 Até31/10/2015</p> <p>Processo N.: 1000002026357 Nome: (53094/3) VALDIVINO NETO SILVA CRUZ Cargo/Função: (4740) APOIO ADM EDUC PROFISSIONALIZADO-30 Un. Adm: (011410) E.E. FRANCISCO DOURADO A Partir de: 01/10/2015 Até31/10/2015</p> <p>Processo N.: 1000002026495 Nome: (263556/1) VALMIR GOMES DE OLIVEIRA Cargo/Função: (3476) APOIO ADM. EDUCACIONAL-ELEMENTAR Un. Adm: (156388) E.E. SOL NASCENTE A Partir de: 01/10/2015 Até31/10/2015</p> <p>Processo N.: 1000002026266 Nome: (260592/1) VALMIRO ANTONIO DE QUEIROZ Cargo/Função: (3476) APOIO ADM. EDUCACIONAL-ELEMENTAR Un. Adm: (010340) E.E. LICEU CUIABANO - MARIA DE ARRUDA MULLER A Partir de: 01/10/2015 Até31/10/2015</p> <p>Processo N.: 1000002026224 Nome: (85082/1) VALTER CAIRES PINHEIRO Cargo/Função: (4740) APOIO ADM EDUC PROFISSIONALIZADO-30 Un. Adm: (015261) E.E. 15 DE JUNHO A Partir de: 01/10/2015 Até31/10/2015</p> <p>Processo N.: 1000002026391 Nome: (66411/3) VALTER CANDIDO DA SILVA Cargo/Função: (4740) APOIO ADM EDUC PROFISSIONALIZADO-30 Un. Adm: (012971) E.E. Dep. OSCAR SOARES A Partir de: 01/10/2015 Até31/10/2015</p> <p>Processo N.: 1000002026759 Nome: (265909/1) VALTER DA SILVA FERREIRA Cargo/Função: (3476) APOIO ADM. EDUCACIONAL-ELEMENTAR Un. Adm: (011037) E.E. PROFª. RENILDA SILVA MORAES A Partir de: 03/10/2015 Até31/10/2015</p> <p>Processo N.: 1000002026333 Nome: (85041/1) VALTER MONTEIRO LIMA Cargo/Função: (4740) APOIO ADM EDUC PROFISSIONALIZADO-30 Un. Adm: (010898) CEJA PROF. ALFREDO MARIEN A Partir de: 01/10/2015 Até31/10/2015</p> <p>Processo N.: 1000002026757 Nome: (237489/8) VANDERLEI FRIZON Cargo/Função: (3476) APOIO ADM. EDUCACIONAL-ELEMENTAR Un. Adm: (013307) E.E. NOSSA SENHORA DE LOURDES A Partir de: 01/10/2015 Até31/10/2015</p> <p>Processo N.: 1000002026876 Nome: (97280/27) VANDERLEY DIAS DE MATOS Cargo/Função: (3476) APOIO ADM. EDUCACIONAL-ELEMENTAR Un. Adm: (015067) E.E. JUSCELINO K. OLIVEIRA A Partir de: 01/10/2015 Até31/10/2015</p> <p>Processo N.: 1000002026625 Nome: (252952/4) VANESSA JECIMAR DA SILVA FERNANDES DOS SANTOS Cargo/Função: (3476) APOIO ADM. EDUCACIONAL-ELEMENTAR Un. Adm: (102326) E. E. ALFREDO TREUHERZ A Partir de: 01/10/2015 Até31/10/2015</p> <p>Processo N.: 1000002026057 Nome: (202312/6) VANILDO BARBOSA DUARTE Cargo/Função: (3476) APOIO ADM. EDUCACIONAL-ELEMENTAR Un. Adm: (013544) E.E. NOVA UNIAO A Partir de: 01/10/2015 Até31/10/2015</p> <p>Processo N.: 1000002026731 Nome: (242323/6) VANTUIL DAVID PEREIRA</p>	<p>Cargo/Função: (3476) APOIO ADM. EDUCACIONAL-ELEMENTAR Un. Adm: (016560) E.E. JOAO SATO A Partir de: 01/10/2015 Até31/10/2015</p> <p>Processo N.: 1000002026154 Nome: (258303/2) VELCI SANTO DE BRITO NAEDZOLD Cargo/Função: (3476) APOIO ADM. EDUCACIONAL-ELEMENTAR Un. Adm: (050164) CEFAPRO DE SINOP A Partir de: 01/10/2015 Até31/10/2015</p> <p>Processo N.: 1000002026353 Nome: (123587/13) VENAIR ROSA DE SOUZA Cargo/Função: (3476) APOIO ADM. EDUCACIONAL-ELEMENTAR Un. Adm: (173355) E. E. BOA ESPERANÇA A Partir de: 01/10/2015 Até31/10/2015</p> <p>Processo N.: 1000002025706 Nome: (248801/5) VERA LUCIA DA SILVA Cargo/Função: (3476) APOIO ADM. EDUCACIONAL-ELEMENTAR Un. Adm: (173568) E. E. CAMPO MASSAPE A Partir de: 01/10/2015 Até31/10/2015</p> <p>Processo N.: 1000002026436 Nome: (244647/7) VERA MAGDA DE OLIVEIRA Cargo/Função: (3476) APOIO ADM. EDUCACIONAL-ELEMENTAR Un. Adm: (011444) E.E. NOSSA SENHORA DA GUIA A Partir de: 01/10/2015 Até31/10/2015</p> <p>Processo N.: 1000002026348 Nome: (241753/1) VILMAR BARBOSA DE OLIVEIRA Cargo/Função: (4740) APOIO ADM EDUC PROFISSIONALIZADO-30 Un. Adm: (014826) E.E. ANTONIO FERREIRA SOBRINHO A Partir de: 01/10/2015 Até31/10/2015</p> <p>Processo N.: 1000002026376 Nome: (242154/8) VILSON JOSIAS PINHO Cargo/Função: (3476) APOIO ADM. EDUCACIONAL-ELEMENTAR Un. Adm: (050016) CEFAPRO DE CACERES A Partir de: 01/10/2015 Até31/10/2015</p> <p>Processo N.: 1000002026312 Nome: (251867/1) VINICIUS FAVRETTO Cargo/Função: (3476) APOIO ADM. EDUCACIONAL-ELEMENTAR Un. Adm: (011070) E.E. DOMINGOS APARECIDO DOS SANTOS A Partir de: 01/10/2015 Até31/10/2015</p> <p>Processo N.: 1000002026010 Nome: (215491/6) WAGNER ALVES MOLINA Cargo/Função: (4740) APOIO ADM EDUC PROFISSIONALIZADO-30 Un. Adm: (069612) E.E. GARCIA EDMUNDO ZEFFERINO A Partir de: 01/10/2015 Até31/10/2015</p> <p>Processo N.: 1000002026765 Nome: (217105/4) WAGNER SOARES DE OLIVEIRA Cargo/Função: (3476) APOIO ADM. EDUCACIONAL-ELEMENTAR Un. Adm: (013900) E.E. 1 DE MAIO A Partir de: 01/10/2015 Até31/10/2015</p> <p>Processo N.: 1000002026418 Nome: (87196/1) WALCIR GARCIA LEAL Cargo/Função: (4740) APOIO ADM EDUC PROFISSIONALIZADO-30 Un. Adm: (013102) E.E. 14 DE FEVEREIRO A Partir de: 01/10/2015 Até31/10/2015</p> <p>Processo N.: 1000002026356 Nome: (250388/5) WALDEMAR JORGE ROSA DOS SANTOS Cargo/Função: (3476) APOIO ADM. EDUCACIONAL-ELEMENTAR Un. Adm: (173355) E. E. BOA ESPERANÇA A Partir de: 01/10/2015 Até31/10/2015</p> <p>Processo N.: 1000002026637 Nome: (99773/1) WALDEMAR LOPES RIBEIRO Cargo/Função: (4740) APOIO ADM EDUC PROFISSIONALIZADO-30 Un. Adm: (011282) E.E. HERONILDES ARAUJO A Partir de: 01/10/2015 Até31/10/2015</p> <p>Processo N.: 1000002026794 Nome: (244255/6) WALDIR DA SILVA RAMOS Cargo/Função: (3476) APOIO ADM. EDUCACIONAL-ELEMENTAR Un. Adm: (042587) E.E. PROF. RAFAEL RUEDA A Partir de: 01/10/2015 Até31/10/2015</p> <p>Processo N.: 1000002026087 Nome: (87716/1) WALGNE GONCALO PEREIRA VIEIRA Cargo/Função: (4740) APOIO ADM EDUC PROFISSIONALIZADO-30 Un. Adm: (012653) E.E. MARECHAL RONDON A Partir de: 01/10/2015 Até31/10/2015</p> <p>Processo N.: 1000002026300 Nome: (124176/32) WALTER ALVES PADILHA Cargo/Função: (3476) APOIO ADM. EDUCACIONAL-ELEMENTAR Un. Adm: (010260) E.E. SAO JOSE A Partir de: 01/10/2015 Até31/10/2015</p> <p>Processo N.: 1000002026620 Nome: (241729/1) WALTER RODRIGUES DOS SANTOS JUNIOR Cargo/Função: (4740) APOIO ADM EDUC PROFISSIONALIZADO-30 Un. Adm: (010189) E.E. Pe. JOSE MARIA DO SACRAMENTO A Partir de: 01/10/2015 Até31/10/2015</p> <p>Processo N.: 1000002026235 Nome: (241688/7) WANDERLEI SEVERO SANTOS Cargo/Função: (3476) APOIO ADM. EDUCACIONAL-ELEMENTAR Un. Adm: (014508) E.E. 7 DE SETEMBRO A Partir de: 01/10/2015 Até31/10/2015</p>
--	---

Processo N.: 1000002026205

Nome: (119990/6) WANDERLEY PEREIRA DE LIMA
Cargo/Função: (4740) APOIO ADM EDUC PROFISSIONALIZADO-30
Un. Adm: (010960) E.E. JOSE RODRIGUES DOS SANTOS
A Partir de: 01/10/2015 Até31/10/2015

Processo N.: 1000002026797

Nome: (223193/11) WELLITON MOREIRA ROCHA
Cargo/Função: (3476) APOIO ADM. EDUCACIONAL-ELEMENTAR
Un. Adm: (049956) ASSESSORIA PEDAGOGICA DE TABAPORA
A Partir de: 01/09/2015 Até30/09/2015

Processo N.: 1000002026800

Nome: (223193/11) WELLITON MOREIRA ROCHA
Cargo/Função: (3476) APOIO ADM. EDUCACIONAL-ELEMENTAR
Un. Adm: (049956) ASSESSORIA PEDAGOGICA DE TABAPORA
A Partir de: 01/10/2015 Até31/10/2015

Processo N.: 1000002026688

Nome: (68086/3) WENDER LUIZ DE MORAES
Cargo/Função: (4740) APOIO ADM EDUC PROFISSIONALIZADO-30
Un. Adm: (012564) E.E. HERMES RODRIGUES DE ALCANTARA
A Partir de: 01/10/2015 Até31/10/2015

Processo N.: 1000002026825

Nome: (226392/10) WENES ALEIXO DA SILVA
Cargo/Função: (3476) APOIO ADM. EDUCACIONAL-ELEMENTAR
Un. Adm: (011312) CEJA PROF. MARISA MARIANO DA SILVA
A Partir de: 01/10/2015 Até31/10/2015

Processo N.: 1000002026001

Nome: (142151/7) WENNIO CARLOS PINHEIRO DOS SANTOS
Cargo/Função: (3476) APOIO ADM. EDUCACIONAL-ELEMENTAR
Un. Adm: (011061) E.E. JOSE MORAES
A Partir de: 01/10/2015 Até31/10/2015

Processo N.: 1000002026017

Nome: (260092/3) WESLLEY KENETY SOUZA ALVES DA SILVA
Cargo/Função: (3476) APOIO ADM. EDUCACIONAL-ELEMENTAR
Un. Adm: (015369) E.E. MANOEL JOSE MURTINHO
A Partir de: 01/10/2015 Até29/10/2015

Processo N.: 1000002026463

Nome: (242689/7) WILLIAM MATIAS ANDRADE
Cargo/Função: (3476) APOIO ADM. EDUCACIONAL-ELEMENTAR
Un. Adm: (124044) E.E. PORTAL DA AMAZONIA
A Partir de: 01/10/2015 Até31/10/2015

Processo N.: 1000002026728

Nome: (128491/14) WILLIAN MARCIO RIBEIRO DA FONSECA
Cargo/Função: (4740) APOIO ADM EDUC PROFISSIONALIZADO-30
Un. Adm: (013129) E.E. VERENA LEITE DE BRITO
A Partir de: 01/10/2015 Até31/10/2015

Processo N.: 1000002026801

Nome: (241833/1) WILSON CELSON DE ARAUJO
Cargo/Função: (4740) APOIO ADM EDUC PROFISSIONALIZADO-30
Un. Adm: (049905) CEFAPRO DE DIAMANTINO
A Partir de: 01/10/2015 Até31/10/2015

Processo N.: 1000002026130

Nome: (239905/8) WILSON CUNHA DO NASCIMENTO
Cargo/Função: (3476) APOIO ADM. EDUCACIONAL-ELEMENTAR
Un. Adm: (012726) E.E. DOM FRANCISCO DE AQUINO CORREA
A Partir de: 01/10/2015 Até31/10/2015

Processo N.: 1000002026265

Nome: (250570/4) WILSON DOS SANTOS LUZ
Cargo/Função: (3476) APOIO ADM. EDUCACIONAL-ELEMENTAR
Un. Adm: (010340) E.E. LICEU CUIABANO - MARIA DE ARRUDA MULLER
A Partir de: 01/10/2015 Até31/10/2015

Processo N.: 1000002026858

Nome: (254090/2) YOWAPINA KAYABI
Cargo/Função: (3476) APOIO ADM. EDUCACIONAL-ELEMENTAR
Un. Adm: (069280) E.E. INDIGENA DIAUARUM
A Partir de: 01/10/2015 Até31/10/2015

Processo N.: 1000002026568

Nome: (84912/1) ZARLAN DIAS FERREIRA
Cargo/Função: (4740) APOIO ADM EDUC PROFISSIONALIZADO-30
Un. Adm: (016071) E.E. SAO LOURENÇO
A Partir de: 01/10/2015 Até31/10/2015

PUBLICADA, REGISTRADA, CUMpra-SE.
Cuiabá-MT, 04 de Novembro de 2015.
Perminio Pinto Filho
Secretário de Estado de Educação

BOLETIM DE PESSOAL/SEDUC/01810/2015

DE: 04/11/2015

O Secretário de Estado de Educação no uso de suas atribuições que lhes são conferidas por lei,

Resolve: RETIFICAR

Evento: ADICIONAL NOTURNO

Processo N.: 1000001993051

Nome: (46260/3) ANTONIO CARLOS THEODORO
Cargo/Função: (4740) APOIO ADM EDUC PROFISSIONALIZADO-30
Un. Adm: (127728) E.E. PROF. VALDOMIRO TEODORO CANDIDO
A Partir de: 01/09/2015 Até20/09/2015

Processo N.: 1000001992603

Nome: (93919/3) VALDECI ALVES PINTO
Cargo/Função: (4740) APOIO ADM EDUC PROFISSIONALIZADO-30
Un. Adm: (013200) E.E. FRANCISCO SALAZAR
A Partir de: 01/09/2015 Até28/09/2015

PUBLICADA, REGISTRADA, CUMpra-SE.
Cuiabá-MT, 04 de Novembro de 2015.
Perminio Pinto Filho
Secretário de Estado de Educação

BOLETIM DE PESSOAL/SEDUC/01811/2015

DE: 04/11/2015

O Secretário de Estado de Educação no uso de suas atribuições que lhes são conferidas por lei,

Resolve: DEFERIR

Evento: LICENÇA A GESTANTE/SEGURADO INSS

Processo N.: 1000002022795

Nome: (250268/5) AMANDA PINHEIRO SALVADOR ZECZKOSKI
Cargo/Função: (3506) CONTR.TEMP.FUNCAO PROF. HABILITADO
Un. Adm: (015490) E.E. MANOEL BANDEIRA
A Partir de: 24/10/2015 Até18/12/2015

Processo N.: 1000002026546

Nome: (129998/15) JOCILENE APARECIDA DE ALMEIDA
Cargo/Função: (3506) CONTR.TEMP.FUNCAO PROF. HABILITADO
Un. Adm: (011754) E.E. Des. GABRIEL PINTO DE ARRUDA
A Partir de: 30/10/2015 Até18/12/2015

Processo N.: 1000002022746

Nome: (251308/9) KAMYLLA MARTOS VITTORAZZI RIOS
Cargo/Função: (3506) CONTR.TEMP.FUNCAO PROF. HABILITADO
Un. Adm: (045780) E.E. CRIANÇA CIDADADA
A Partir de: 27/10/2015 Até18/12/2015

Processo N.: 1000002026120

Nome: (210230/24) LUCIMAR CORREA
Cargo/Função: (3506) CONTR.TEMP.FUNCAO PROF. HABILITADO
Un. Adm: (016195) E.E. JOAO DE CAMPOS VIDAL
A Partir de: 29/10/2015 Até18/12/2015

Processo N.: 1000002027080

Nome: (143727/17) OTILIA OLIVIA TEZA SCHMITT
Cargo/Função: (3506) CONTR.TEMP.FUNCAO PROF. HABILITADO
Un. Adm: (145696) E.E. VIRGILIO CORREA FILHO
A Partir de: 27/10/2015 Até18/12/2015

Processo N.: 1000002026656

Nome: (101561/48) OZIENE GONCALVES DA SILVA
Cargo/Função: (3506) CONTR.TEMP.FUNCAO PROF. HABILITADO
Un. Adm: (010065) E.E. TANCREDO DE ALMEIDA NEVES
A Partir de: 03/11/2015 Até18/12/2015

Processo N.: 1000002026667

Nome: (101561/49) OZIENE GONCALVES DA SILVA
Cargo/Função: (3506) CONTR.TEMP.FUNCAO PROF. HABILITADO
Un. Adm: (010065) E.E. TANCREDO DE ALMEIDA NEVES
A Partir de: 03/11/2015 Até18/12/2015

Processo N.: 1000002026727

Nome: (101561/50) OZIENE GONCALVES DA SILVA
Cargo/Função: (3506) CONTR.TEMP.FUNCAO PROF. HABILITADO
Un. Adm: (010588) E.E. PROF. ULISSES CUIABANO
A Partir de: 03/11/2015 Até18/12/2015

Processo N.: 1000002022868

Nome: (247204/4) TAICE ALVES MACEDO
Cargo/Função: (3506) CONTR.TEMP.FUNCAO PROF. HABILITADO
Un. Adm: (014559) E.E. Dr. GUILHERME FREITAS ABREU LIMA
A Partir de: 20/10/2015 Até18/12/2015

PUBLICADA, REGISTRADA, CUMpra-SE.
Cuiabá-MT, 04 de Novembro de 2015.
Perminio Pinto Filho
Secretário de Estado de Educação

BOLETIM DE PESSOAL/SEDUC/01812/2015

DE: 04/11/2015

O Secretário de Estado de Educação no uso de suas atribuições que lhes são conferidas por lei,

Resolve: DEFERIR

Evento: LICENÇA P/ TRATAMENTO SAUDE/SEGURADO INSS

Processo N.: 1000002026835

Nome: (106057/24) ANGELA MARIA MURTA
Cargo/Função: (3506) CONTR.TEMP.FUNCAO PROF. HABILITADO
Un. Adm: (069493) E.E. BOA ESPERANCA
A Partir de: 31/10/2015 Até18/12/2015

Processo N.: 1000002024692

Nome: (254406/4) ANGELICA DO AMARAL SILVA HILGEMBERG
Cargo/Função: (3506) CONTR.TEMP.FUNCAO PROF. HABILITADO
Un. Adm: (148113) E.E. CREMILDA DE OLIVEIRA VIANA
A Partir de: 27/10/2015 Até06/11/2015

Processo N.: 1000002022553

Nome: (114360/21) ANTONIA COSTA DE CAMPOS
Cargo/Função: (3506) CONTR.TEMP.FUNCAO PROF. HABILITADO
Un. Adm: (044938) E.E. SABINO FERREIRA MAIA
A Partir de: 06/10/2015 Até18/12/2015

Processo N.: 1000002022554

Nome: (114360/22) ANTONIA COSTA DE CAMPOS
Cargo/Função: (3506) CONTR.TEMP.FUNCAO PROF. HABILITADO
Un. Adm: (044938) E.E. SABINO FERREIRA MAIA
A Partir de: 06/10/2015 Até18/12/2015

Processo N.: 1000002022905

Nome: (240649/6) CARINE DE SOUZA FERREIRA
Cargo/Função: (3476) APOIO ADM. EDUCACIONAL-ELEMENTAR
Un. Adm: (015105) E.E. 9 DE JULHO
A Partir de: 24/10/2015 Até18/12/2015

Processo N.: 1000002024696

Nome: (221587/15) JAQUELINE STEIN
Cargo/Função: (3506) CONTR.TEMP.FUNCAO PROF. HABILITADO
Un. Adm: (014230) E.E. MARIA ESTHER PERES
A Partir de: 13/04/2015 Até16/04/2015

Processo N.: 1000002024697

Nome: (221587/15) JAQUELINE STEIN
Cargo/Função: (3506) CONTR.TEMP.FUNCAO PROF. HABILITADO
Un. Adm: (014230) E.E. MARIA ESTHER PERES
A Partir de: 04/05/2015 Até07/05/2015

Processo N.: 1000002024698

Nome: (221587/16) JAQUELINE STEIN
Cargo/Função: (3506) CONTR.TEMP.FUNCAO PROF. HABILITADO
Un. Adm: (014230) E.E. MARIA ESTHER PERES
A Partir de: 04/05/2015 Até07/05/2015

Processo N.: 1000002027095

Nome: (260491/1) JAYNE CRISTINA SOUSA SILVA
Cargo/Função: (3506) CONTR.TEMP.FUNCAO PROF. HABILITADO
Un. Adm: (061441) E.E. 19 DE DEZEMBRO
A Partir de: 27/10/2015 Até18/12/2015

Processo N.: 1000002027100

Nome: (260491/2) JAYNE CRISTINA SOUSA SILVA
Cargo/Função: (3506) CONTR.TEMP.FUNCAO PROF. HABILITADO
Un. Adm: (061441) E.E. 19 DE DEZEMBRO
A Partir de: 27/10/2015 Até18/12/2015

Processo N.: 1000002027099

Nome: (141729/16) KELLI CRISTINA FREITAS TRINDADE BOLDRINI
Cargo/Função: (3506) CONTR.TEMP.FUNCAO PROF. HABILITADO
Un. Adm: (011339) E.E. IR. DIVA PIMENTEL
A Partir de: 03/11/2015 Até09/11/2015

Processo N.: 1000002026237

Nome: (248464/6) LENI RAMOS PEREIRA
Cargo/Função: (3506) CONTR.TEMP.FUNCAO PROF. HABILITADO
Un. Adm: (049913) CEFAPRO DE CUIABA
A Partir de: 27/10/2015 Até31/10/2015

Processo N.: 1000002022994

Nome: (265543/6) MARCIA MACAIEWSKI FERREIRA
Cargo/Função: (3506) CONTR.TEMP.FUNCAO PROF. HABILITADO
Un. Adm: (014230) E.E. MARIA ESTHER PERES
A Partir de: 19/10/2015 Até22/10/2015

Processo N.: 1000002022172

Nome: (230409/11) MARCIO ADRIANO LEITE
Cargo/Função: (3476) APOIO ADM. EDUCACIONAL-ELEMENTAR
Un. Adm: (016195) E.E. JOAO DE CAMPOS VIDAL
A Partir de: 26/10/2015 Até29/10/2015

Processo N.: 1000002022764

Nome: (247297/7) MARIA DE FATIMA SANTOS DE AQUINO
Cargo/Função: (3506) CONTR.TEMP.FUNCAO PROF. HABILITADO
Un. Adm: (014826) E.E. ANTONIO FERREIRA SOBRINHO
A Partir de: 26/10/2015 Até24/11/2015

Processo N.: 1000002022766

Nome: (247297/8) MARIA DE FATIMA SANTOS DE AQUINO
Cargo/Função: (3506) CONTR.TEMP.FUNCAO PROF. HABILITADO
Un. Adm: (014826) E.E. ANTONIO FERREIRA SOBRINHO
A Partir de: 26/10/2015 Até24/11/2015

Processo N.: 1000002022774

Nome: (247297/4) MARIA DE FATIMA SANTOS DE AQUINO
Cargo/Função: (3506) CONTR.TEMP.FUNCAO PROF. HABILITADO
Un. Adm: (014826) E.E. ANTONIO FERREIRA SOBRINHO
A Partir de: 26/10/2015 Até24/11/2015

Processo N.: 1000002027069

Nome: (101220/17) MARIA JOSE DA SILVA
Cargo/Função: (3506) CONTR.TEMP.FUNCAO PROF. HABILITADO
Un. Adm: (010731) E.E. DE ENSINO ESPECIAL LIVRE APRENDER
A Partir de: 03/11/2015 Até02/12/2015

Processo N.: 1000002026763

Nome: (201361/17) MARIA JOSE PEREIRA DE SOUZA
Cargo/Função: (3476) APOIO ADM. EDUCACIONAL-ELEMENTAR
Un. Adm: (061450) E.E. LAURA VIEIRA DE SOUZA
A Partir de: 28/10/2015 Até18/12/2015

Processo N.: 1000002026567

Nome: (116267/22) MARIA ROSANA MELO
Cargo/Função: (3476) APOIO ADM. EDUCACIONAL-ELEMENTAR
Un. Adm: (009547) E.E. PASCOAL RAMOS
A Partir de: 28/10/2015 Até26/11/2015

Processo N.: 1000002026382

Nome: (239298/7) NOELI DA SILVA DE CARVALHO
Cargo/Função: (3476) APOIO ADM. EDUCACIONAL-ELEMENTAR
Un. Adm: (172456) E.E. DOROTH STONG
A Partir de: 19/10/2015 Até01/11/2015

Processo N.: 1000002022785

Nome: (140397/14) OSMARINA FERNANDES LOPES DA SILVA
Cargo/Função: (3476) APOIO ADM. EDUCACIONAL-ELEMENTAR
Un. Adm: (015954) E.E. WILSON DE ALMEIDA
A Partir de: 26/10/2015 Até24/11/2015

Processo N.: 1000002022610

Nome: (55440/50) RUEL COELHO GOMES
Cargo/Função: (3506) CONTR.TEMP.FUNCAO PROF. HABILITADO
Un. Adm: (014222) E.E. ELIAS BENTO
A Partir de: 23/10/2015 Até18/12/2015

Processo N.: 1000002024687

Nome: (212576/15) ROSANGELA MATIAS SOARES
Cargo/Função: (3506) CONTR.TEMP.FUNCAO PROF. HABILITADO
Un. Adm: (021083) E.E. DOM AQUINO CORREA
A Partir de: 19/10/2015 Até23/10/2015

Processo N.: 1000002027166

Nome: (245394/9) TATIANE CAMARGO MARCAL
Cargo/Função: (3506) CONTR.TEMP.FUNCAO PROF. HABILITADO
Un. Adm: (011576) E.E. DINIZ ALVES DE TOLEDO
A Partir de: 26/10/2015 Até31/10/2015

PUBLICADA, REGISTRADA, CUMPRÁ-SE.
Cuiabá-MT, 04 de Novembro de 2015.
Perminio Pinto Filho
Secretário de Estado de Educação

BOLETIM DE PESSOAL/SEDUC/01813/2015

DE: 04/11/2015

O Secretário de Estado de Educação no uso de suas atribuições que lhes são conferidas por lei,

Resolve: RETIFICAR

Evento: LICENÇA P/ TRATAMENTO SAUDE/SEGURADO INSS

Processo N.: 1000001837975

Nome: (127065/50) CARLOS APARECIDO DA SILVA
Cargo/Função: (3506) CONTR.TEMP.FUNCAO PROF. HABILITADO
Un. Adm: (060208) E.E. ALBERT EINSTEIN
A Partir de: 06/04/2015 Até18/12/2015

Processo N.: 1000002011038

Nome: (243603/6) DALMIR BATISTA DA SILVA CRUZ
Cargo/Função: (3506) CONTR.TEMP.FUNCAO PROF. HABILITADO
Un. Adm: (148113) E.E. CREMILDA DE OLIVEIRA VIANA
A Partir de: 08/10/2015 Até11/11/2015

Processo N.: 1000001958953

Nome: (229325/15) MARIA DA CONCEICAO PEREIRA
Cargo/Função: (3506) CONTR.TEMP.FUNCAO PROF. HABILITADO
Un. Adm: (042587) E.E. PROF. RAFAEL RUEDA
A Partir de: 31/08/2015 Até24/11/2015

Processo N.: 1000001841027

Nome: (254521/2) MARIA FATIMA TEIXEIRA BRUNO SILVA
Cargo/Função: (3476) APOIO ADM. EDUCACIONAL-ELEMENTAR
Un. Adm: (010421) E.E. Pe. WANIR DELFINO CESAR
A Partir de: 22/02/2015 Até02/11/2015

Processo N.: 1000001974087

Nome: (61644/37) MARLENE MARIA DE ARAUJO
Cargo/Função: (3506) CONTR.TEMP.FUNCAO PROF. HABILITADO
Un. Adm: (060194) E.E. PROF. MARIA DE LOURDES H.MORAES
A Partir de: 24/09/2015 Até18/12/2015

Processo N.: 1000002007882

Nome: (110876/9) SIMONE TIBURCIO DE MORAIS MARQUES
Cargo/Função: (3506) CONTR.TEMP.FUNCAO PROF. HABILITADO
Un. Adm: (145696) E.E. VIRGILIO CORREA FILHO
A Partir de: 01/10/2015 Até06/11/2015

PUBLICADA, REGISTRADA, CUMPRÁ-SE.
Cuiabá-MT, 04 de Novembro de 2015.
Perminio Pinto Filho
Secretário de Estado de Educação

BOLETIM DE PESSOAL/SEDUC/01814/2015

DE: 04/11/2015

O Secretário de Estado de Educação no uso de suas atribuições que lhes são conferidas por lei,

Resolve: DEFERIR

Evento: LICENÇA PARA TRATAMENTO DE SAUDE

Processo N.:

Nome: (61836/25) ADRIANA BATISTA
Cargo/Função: (3441) PROFESSOR EDUC. BASICA
Un. Adm: (016411) E.E. 19 DE JULHO
A Partir de: 05/10/2015 Até03/11/2015

Processo N. :
 Nome: (226797/1) ALESSANDRA GUILHERME DE SOUSA SILVA
 Cargo/Função: (4740) APOIO ADM EDUC PROFISSIONALIZADO-30
 Un. Adm: (011061) E.E. JOSE MORAES
 A Partir de: 26/10/2015 Até15/11/2015

Processo N. :
 Nome: (55899/10) ALEXANDRA BRESSANIN
 Cargo/Função: (3441) PROFESSOR EDUC. BASICA
 Un. Adm: (071790) E.E. JOSE BEJO
 A Partir de: 26/10/2015 Até24/11/2015

Processo N. :
 Nome: (84645/1) ALZIRA RODRIGUES DE FARIA
 Cargo/Função: (4731) TEC ADM EDUC PROFISSIONALIZADO-30
 Un. Adm: (154687) E.E. MARIA EDUARDA PEREIRA SOLDERA
 A Partir de: 20/10/2015 Até17/01/2016

Processo N. :
 Nome: (31630/1) ANDREA PEDRA CAVEQUIA DOS SANTOS
 Cargo/Função: (3441) PROFESSOR EDUC. BASICA
 Un. Adm: (064149) E.E. PAULO FREIRE
 A Partir de: 05/10/2015 Até09/10/2015

Processo N. :
 Nome: (70771/4) ANTONIO FRANCISCO PEREIRA
 Cargo/Função: (3441) PROFESSOR EDUC. BASICA
 Un. Adm: (156418) CEJA BENEDITO SANTANA DA SILVA FREIRE
 A Partir de: 10/10/2015 Até18/12/2015

Processo N. :
 Nome: (13625/3) ANTONIO KOLODZIEJ
 Cargo/Função: (3441) PROFESSOR EDUC. BASICA
 Un. Adm: (015393) E.E. SAO JOSE DO RIO CLARO
 A Partir de: 06/07/2015 Até03/10/2015

Processo N. :
 Nome: (18678/1) ANTONIO MANOEL BARBOSA
 Cargo/Função: (3441) PROFESSOR EDUC. BASICA
 Un. Adm: (069493) E.E. BOA ESPERANCA
 A Partir de: 19/10/2015 Até16/01/2016

Processo N. :
 Nome: (57969/1) APARECIDA NAZARE DE SOUZA VILELA
 Cargo/Função: (4731) TEC ADM EDUC PROFISSIONALIZADO-30
 Un. Adm: (014575) E.E. Dr. ARTHUR ANTUNES MACIEL
 A Partir de: 13/07/2015 Até24/07/2015

Processo N. :
 Nome: (37935/1) BERNARDA LUCIMAR WEBER
 Cargo/Função: (3441) PROFESSOR EDUC. BASICA
 Un. Adm: (011088) E.E. ODORICO LEOCARIO ROSA
 A Partir de: 29/10/2015 Até27/12/2015

Processo N. :
 Nome: (78962/4) CECILIA KRUG
 Cargo/Função: (3441) PROFESSOR EDUC. BASICA
 Un. Adm: (015911) E.E. RAMON SANCHES MARQUES
 A Partir de: 09/10/2015 Até07/11/2015

Processo N. :
 Nome: (23602/2) CIRLEI DOS ANJOS ANDRADE
 Cargo/Função: (3441) PROFESSOR EDUC. BASICA
 Un. Adm: (071765) E.E. DUNGA RODRIGUES
 A Partir de: 25/10/2015 Até22/01/2016

Processo N. :
 Nome: (60414/2) CLARICE LAURA DO NASCIMENTO
 Cargo/Função: (3441) PROFESSOR EDUC. BASICA
 Un. Adm: (013056) E.E. MARIO SPINELLI
 A Partir de: 26/10/2015 Até24/12/2015

Processo N. :
 Nome: (259136/1) CLEBER DE ARAUJO ARANTES
 Cargo/Função: (3441) PROFESSOR EDUC. BASICA
 Un. Adm: (013773) E.E. 29 DE JUNHO
 A Partir de: 21/10/2015 Até19/11/2015

Processo N. :
 Nome: (40609/1) CLEIDE VIEIRA DE OLIVEIRA
 Cargo/Função: (3441) PROFESSOR EDUC. BASICA
 Un. Adm: (015296) E.E. ZEFERINO JOSE DE MATTOS
 A Partir de: 25/10/2015 Até23/12/2015

Processo N. :
 Nome: (110491/11) CLEITON MARTINS DE MAGALHAES
 Cargo/Função: (3441) PROFESSOR EDUC. BASICA
 Un. Adm: (012084) E.E. PORFIRIA PAULA DE CAMPOS
 A Partir de: 24/10/2015 Até21/01/2016

Processo N. :
 Nome: (109137/13) DANIELLE SILVA RAMOS
 Cargo/Função: (3441) PROFESSOR EDUC. BASICA
 Un. Adm: (096865) E.E. PROFª MARLENE MARQUES DE BARROS
 A Partir de: 23/10/2015 Até21/12/2015

Processo N. :
 Nome: (31326/1) DIRLENE DA SILVA BRITO
 Cargo/Função: (3441) PROFESSOR EDUC. BASICA
 Un. Adm: (038636) E.E. PROFª. MARIA ELZA FERREIRA INACIO
 A Partir de: 25/10/2015 Até04/11/2015

Processo N. :
 Nome: (121752/4) DULCELENE FANTINATO VIEIRA
 Cargo/Função: (3441) PROFESSOR EDUC. BASICA
 Un. Adm: (124109) E.E. BROMILDO LAWISCH

A Partir de: 25/10/2015 Até21/02/2016

Processo N. :
 Nome: (49651/8) EDNEIA CRISTINA CASTILHO
 Cargo/Função: (3441) PROFESSOR EDUC. BASICA
 Un. Adm: (121789) CONS. ESTADUAL DE EDUCAÇÃO
 A Partir de: 26/10/2015 Até24/11/2015

Processo N. :
 Nome: (1927/1) EDSON RAMOS
 Cargo/Função: (4740) APOIO ADM EDUC PROFISSIONALIZADO-30
 Un. Adm: (011703) E.E. PROF. DEMETRIO COSTA PEREIRA
 A Partir de: 29/10/2015 Até15/12/2015

Processo N. :
 Nome: (200698/5) ELIZANE DO NASCIMENTO
 Cargo/Função: (3441) PROFESSOR EDUC. BASICA
 Un. Adm: (010596) E.E. PRESIDENTE MEDICI
 A Partir de: 28/09/2015 Até05/10/2015

Processo N. :
 Nome: (240814/1) ELIZANGELA JANAINA MANGABEIRA DE ALMEIDA
 Cargo/Função: (4731) TEC ADM EDUC PROFISSIONALIZADO-30
 Un. Adm: (010340) E.E. LICEU CUIABANO - MARIA DE ARRUDA MULLER
 A Partir de: 13/10/2015 Até27/10/2015

Processo N. :
 Nome: (98300/30) ELIZETE FRANCISCO DE OLIVEIRA BARBOSA
 Cargo/Função: (3441) PROFESSOR EDUC. BASICA
 Un. Adm: (013048) E.E. Dep. DORMEVL FARIA
 A Partir de: 26/10/2015 Até24/11/2015

Processo N. :
 Nome: (227647/1) ELIZETE PEREIRA COUTO
 Cargo/Função: (3441) PROFESSOR EDUC. BASICA
 Un. Adm: (016225) E.E. IRENE ORTEGA
 A Partir de: 25/10/2015 Até23/12/2015

Processo N. :
 Nome: (67148/1) ELOY PETINI
 Cargo/Função: (4740) APOIO ADM EDUC PROFISSIONALIZADO-30
 Un. Adm: (016233) E.E. PEDRO GALHARDO GARCIA
 A Partir de: 24/10/2015 Até22/12/2015

Processo N. :
 Nome: (222134/2) ERNA KOVALSKI GRZECHOTA
 Cargo/Função: (4740) APOIO ADM EDUC PROFISSIONALIZADO-30
 Un. Adm: (038652) E.E. 29 DE JULHO
 A Partir de: 20/10/2015 Até23/10/2015

Processo N. :
 Nome: (75426/4) FATIMA LEANI SERAFINI
 Cargo/Função: (3441) PROFESSOR EDUC. BASICA
 Un. Adm: (156418) CEJA BENEDITO SANTANA DA SILVA FREIRE
 A Partir de: 09/10/2015 Até18/12/2015

Processo N. :
 Nome: (26546/1) FELICIDADE LIMA DE OLIVEIRA
 Cargo/Função: (3441) PROFESSOR EDUC. BASICA
 Un. Adm: (011339) E.E. IR. DIVA PIMENTEL
 A Partir de: 26/10/2015 Até24/11/2015

Processo N. :
 Nome: (128559/13) GEDALIA SABINO DE AMORIM DA SILVA
 Cargo/Função: (3441) PROFESSOR EDUC. BASICA
 Un. Adm: (016390) E.E. CECILIA MEIRELLES
 A Partir de: 13/10/2015 Até09/02/2016

Processo N. :
 Nome: (136855/16) GILDETTE VALADAO DE OLIVEIRA
 Cargo/Função: (3441) PROFESSOR EDUC. BASICA
 Un. Adm: (014516) E.E. JOAQUIM A. COSTA MARQUES
 A Partir de: 29/09/2015 Até26/03/2016

Processo N. :
 Nome: (35879/1) GISELE LALINHA GODRIM DOS SANTOS
 Cargo/Função: (3441) PROFESSOR EDUC. BASICA
 Un. Adm: (045055) E.E. ARGEU AUGUSTO DE MORAES
 A Partir de: 28/10/2015 Até26/12/2015

Processo N. :
 Nome: (221150/4) GRACIELI LORENCI
 Cargo/Função: (3441) PROFESSOR EDUC. BASICA
 Un. Adm: (049786) E.E. ULISSES GUIMARAES
 A Partir de: 22/10/2015 Até05/11/2015

Processo N. :
 Nome: (30603/2) ISABEL QUATRIN FURTADO DE SOUZA
 Cargo/Função: (3441) PROFESSOR EDUC. BASICA
 Un. Adm: (009474) E.E. SOUZA BANDEIRA
 A Partir de: 26/10/2015 Até24/12/2015

Processo N. :
 Nome: (136685/5) JACQUELINE CRISTIANE BAZA DE ARAUJO
 Cargo/Função: (3441) PROFESSOR EDUC. BASICA
 Un. Adm: (013498) E.E. 12 DE ABRIL
 A Partir de: 25/10/2015 Até23/11/2015

Processo N. :
 Nome: (233428/2) JANAINA FERNANDES DE SOUZA LEITE
 Cargo/Função: (4740) APOIO ADM EDUC PROFISSIONALIZADO-30
 Un. Adm: (010766) E.E. PONCE DE ARRUDA
 A Partir de: 14/10/2015 Até12/11/2015

Processo N. :
 Nome: (128125/3) JANETE FERREIRA PADILHA

Cargo/Função: (3441) PROFESSOR EDUC. BASICA
Un. Adm: (016438) E.E. KREEN AKARORE
A Partir de: 26/09/2015 Até24/11/2015

Processo N.:

Nome: (241955/1) JONATAS SILVA BARBOSA
Cargo/Função: (4731) TEC ADM EDUC PROFISSIONALIZADO-30
Un. Adm: (011894) E.E. Pe. JOSE ANCHIETA
A Partir de: 24/10/2015 Até20/04/2016

Processo N.:

Nome: (140352/2) JORGE BATISTA ALVES
Cargo/Função: (3441) PROFESSOR EDUC. BASICA
Un. Adm: (127728) E.E. PROF. VALDOMIRO TEODORO CANDIDO
A Partir de: 01/10/2015 Até05/10/2015

Processo N.:

Nome: (34052/1) JOSE CARLOS RODRIGUES DA SILVA
Cargo/Função: (3441) PROFESSOR EDUC. BASICA
Un. Adm: (009903) E.E. VICTORINO MONTEIRO DA SILVA
A Partir de: 26/10/2015 Até10/11/2015

Processo N.:

Nome: (97691/17) JOSE DE PAULA
Cargo/Função: (3441) PROFESSOR EDUC. BASICA
Un. Adm: (016136) E.E. WALDEMON MORAES COELHO
A Partir de: 07/10/2015 Até21/10/2015

Processo N.:

Nome: (39489/19) JOSIANE LOPES DA SILVA FERREIRA
Cargo/Função: (3441) PROFESSOR EDUC. BASICA
Un. Adm: (014460) E.E. JULIO MULLER
A Partir de: 17/10/2015 Até15/12/2015

Processo N.:

Nome: (94691/3) JUCELIA LUZ BARROS
Cargo/Função: (3441) PROFESSOR EDUC. BASICA
Un. Adm: (049549) E.E. SAO MIGUEL
A Partir de: 20/10/2015 Até03/11/2015

Processo N.:

Nome: (99696/2) KATIELE BARBOSA DOS SANTOS MANTOVANI
Cargo/Função: (4740) APOIO ADM EDUC PROFISSIONALIZADO-30
Un. Adm: (015105) E.E. 9 DE JULHO
A Partir de: 26/10/2015 Até24/12/2015

Processo N.:

Nome: (240477/1) LARYSSA FIGUEIREDO DE SOUZA FRITZEN
Cargo/Função: (4731) TEC ADM EDUC PROFISSIONALIZADO-30
Un. Adm: (049883) E.E. ANDRE MAGGI
A Partir de: 18/10/2015 Até01/11/2015

Processo N.:

Nome: (241781/1) LAUDICEIA COSTA SILVEIRA PIACENTINI
Cargo/Função: (4740) APOIO ADM EDUC PROFISSIONALIZADO-30
Un. Adm: (049689) E.E. SANTA TERESINHA
A Partir de: 22/10/2015 Até20/11/2015

Processo N.:

Nome: (74388/7) LENY CARVALHO PANIAGO
Cargo/Função: (3441) PROFESSOR EDUC. BASICA
Un. Adm: (044245) E.E. PROFª. AMELIA DE OLIVEIRA SILVA
A Partir de: 26/10/2015 Até01/11/2015

Processo N.:

Nome: (84251/1) LUCIA ELENA GONCALVES
Cargo/Função: (3441) PROFESSOR EDUC. BASICA
Un. Adm: (118559) E.E. NIVALDO FRACAROLLI
A Partir de: 25/09/2015 Até24/10/2015

Processo N.:

Nome: (116819/31) LUZINETE DUARTE COSTA
Cargo/Função: (3441) PROFESSOR EDUC. BASICA
Un. Adm: (014460) E.E. JULIO MULLER
A Partir de: 23/10/2015 Até20/01/2016

Processo N.:

Nome: (29212/1) MAGDA APARECIDA SOARES
Cargo/Função: (3441) PROFESSOR EDUC. BASICA
Un. Adm: (016187) E.E. 12 DE OUTUBRO
A Partir de: 22/10/2015 Até20/12/2015

Processo N.:

Nome: (226870/1) MARCELO DIAS PEREIRA
Cargo/Função: (4740) APOIO ADM EDUC PROFISSIONALIZADO-30
Un. Adm: (045780) E.E. CRIANÇA CIDADÃ
A Partir de: 26/10/2015 Até01/11/2015

Processo N.:

Nome: (77652/14) MARCILENE COELHO DE MATOS
Cargo/Função: (3441) PROFESSOR EDUC. BASICA
Un. Adm: (014214) E.E. 13 DE MAIO
A Partir de: 30/09/2015 Até19/10/2015

Processo N.:

Nome: (34907/1) MARGARETH LIMA DA MATA DAMASIO
Cargo/Função: (3441) PROFESSOR EDUC. BASICA
Un. Adm: (011444) E.E. NOSSA SENHORA DA GUIA
A Partir de: 26/10/2015 Até11/11/2015

Processo N.:

Nome: (31129/1) MARIA APARECIDA CARDOSO
Cargo/Função: (3441) PROFESSOR EDUC. BASICA
Un. Adm: (013072) E.E. SAO JOSE
A Partir de: 26/10/2015 Até09/12/2015

Processo N.:

Nome: (45372/3) MARIA DA GLORIA RIBEIRO ALVES
Cargo/Função: (3441) PROFESSOR EDUC. BASICA
Un. Adm: (013951) E.E. Sen. FILINTO MULLER
A Partir de: 26/10/2015 Até24/12/2015

Processo N.:

Nome: (17539/1) MARIA DAS DORES SILVA
Cargo/Função: (4731) TEC ADM EDUC PROFISSIONALIZADO-30
Un. Adm: (014826) E.E. ANTONIO FERREIRA SOBRINHO
A Partir de: 26/10/2015 Até09/11/2015

Processo N.:

Nome: (56730/2) MARIA DE LOURDES VIANA RODRIGUES
Cargo/Função: (4740) APOIO ADM EDUC PROFISSIONALIZADO-30
Un. Adm: (015482) E.E. RUI BARBOSA
A Partir de: 29/09/2015 Até27/12/2015

Processo N.:

Nome: (88786/1) MARIA HELENA SOARES BRAGANCA
Cargo/Função: (4740) APOIO ADM EDUC PROFISSIONALIZADO-30
Un. Adm: (013765) E.E. JOAO RIBEIRO VILELA
A Partir de: 24/10/2015 Até22/11/2015

Processo N.:

Nome: (27440/4) MARIA HERRERA INFANTE
Cargo/Função: (4740) APOIO ADM EDUC PROFISSIONALIZADO-30
Un. Adm: (071790) E.E. JOSE BEJO
A Partir de: 25/10/2015 Até22/01/2016

Processo N.:

Nome: (3073/1) MARIA RAMOS BARRETO VARJAO
Cargo/Função: (3441) PROFESSOR EDUC. BASICA
Un. Adm: (011525) E.E. FEBRONIO RODRIGUES
A Partir de: 26/10/2015 Até09/11/2015

Processo N.:

Nome: (20751/2) MARILU DA COSTA SANTOS
Cargo/Função: (4740) APOIO ADM EDUC PROFISSIONALIZADO-30
Un. Adm: (011630) E.E. Dr. LEOPOLDO AMBROSIO FILHO
A Partir de: 25/10/2015 Até22/01/2016

Processo N.:

Nome: (85273/1) MARILURDES PECANHA DE BRITO TOLEDO
Cargo/Função: (3441) PROFESSOR EDUC. BASICA
Un. Adm: (016187) E.E. 12 DE OUTUBRO
A Partir de: 22/09/2015 Até20/12/2015

Processo N.:

Nome: (34906/1) MARISA MARCELO DE MINAS CARVALHO
Cargo/Função: (3441) PROFESSOR EDUC. BASICA
Un. Adm: (009326) E.E. Pe. ERNESTO CAMILO BARRETO
A Partir de: 19/10/2015 Até02/11/2015

Processo N.:

Nome: (70874/3) MARIZA BEATRIZ SOLIMANN DE CAMPOS
Cargo/Função: (3441) PROFESSOR EDUC. BASICA
Un. Adm: (045829) E.E. GERVASIO DOS SANTOS COSTA
A Partir de: 01/11/2015 Até30/12/2015

Processo N.:

Nome: (76298/30) MARIZETH DE AMORIM CAMPOS
Cargo/Função: (3441) PROFESSOR EDUC. BASICA
Un. Adm: (012661) E.E. JUSCELINO K. DE OLIVEIRA
A Partir de: 29/10/2015 Até27/11/2015

Processo N.:

Nome: (19872/1) MARLEIDE FERREIRA LUCENA LIMA
Cargo/Função: (3441) PROFESSOR EDUC. BASICA
Un. Adm: (146250) COORD. DE LEGISLAÇÃO, NORMAS E ORGANIZAÇÃO

ESCOLAR

A Partir de: 26/10/2015 Até24/12/2015

Processo N.:

Nome: (66593/1) MEIRE DE MORAES ALT
Cargo/Função: (4740) APOIO ADM EDUC PROFISSIONALIZADO-30
Un. Adm: (042587) E.E. PROF. RAFAEL RUEDA
A Partir de: 20/10/2015 Até18/12/2015

Processo N.:

Nome: (85072/1) NADIA TAQUES CASTRO
Cargo/Função: (4740) APOIO ADM EDUC PROFISSIONALIZADO-30
Un. Adm: (011720) E.E. UNIAO E FORÇA
A Partir de: 25/10/2015 Até22/01/2016

Processo N.:

Nome: (65058/4) NELSON DA LUZ
Cargo/Função: (3441) PROFESSOR EDUC. BASICA
Un. Adm: (154695) E.E. TARSILA DO AMARAL
A Partir de: 05/10/2015 Até01/02/2016

Processo N.:

Nome: (68910/6) NEUSA MARIA MOTTA DOS SANTOS
Cargo/Função: (3441) PROFESSOR EDUC. BASICA
Un. Adm: (015296) E.E. ZEFERINO JOSE DE MATTOS
A Partir de: 24/10/2015 Até21/01/2016

Processo N.:

Nome: (88819/1) ODENIL PEREIRA DOS SANTOS
Cargo/Função: (4740) APOIO ADM EDUC PROFISSIONALIZADO-30
Un. Adm: (015377) E.E. NILCE MARIA MAGALHAES
A Partir de: 02/10/2015 Até15/10/2015

Processo N.:

Nome: (75282/4) ODILMA DA SILVA SANTOS GARCIA
Cargo/Função: (3441) PROFESSOR EDUC. BASICA

Un. Adm: (061298) E.E. PROF. NATALINO FERREIRA MENDES
A Partir de: 14/10/2015 Até27/10/2015

Processo N.:

Nome: (129982/7) REGIANE CARDOSO DIAS
Cargo/Função: (3441) PROFESSOR EDUC. BASICA
Un. Adm: (142166) E.E. DOM FRANCO DALLA VALLE
A Partir de: 19/08/2015 Até22/08/2015

Processo N.:

Nome: (137976/34) REGIANE MARTINS NERIS OLIVEIRA
Cargo/Função: (3441) PROFESSOR EDUC. BASICA
Un. Adm: (016284) E.E. BOA VISTA
A Partir de: 22/10/2015 Até30/11/2015

Processo N.:

Nome: (58527/4) REGINA APARECIDA DA SILVA
Cargo/Função: (3441) PROFESSOR EDUC. BASICA
Un. Adm: (015253) E.E. LOURENÇO PERUCHI
A Partir de: 25/10/2015 Até22/01/2016

Processo N.:

Nome: (140330/13) REGINALDO SILVANO DE SOUZA
Cargo/Função: (3441) PROFESSOR EDUC. BASICA
Un. Adm: (015938) E.E. PEDRO ALBERTO TAYANO
A Partir de: 09/10/2015 Até22/11/2015

Processo N.:

Nome: (238230/1) REJANE ALVES RODRIGUES DITZ
Cargo/Função: (3441) PROFESSOR EDUC. BASICA
Un. Adm: (011681) E.E. Dr. JOSE RODRIGUES FONTES
A Partir de: 23/10/2015 Até21/11/2015

Processo N.:

Nome: (87420/1) ROSANGELA NUNES PAIXAO
Cargo/Função: (4740) APOIO ADM EDUC PROFISSIONALIZADO-30
Un. Adm: (016241) E.E. Pe. JOSE DE ANCHIETA
A Partir de: 26/10/2015 Até19/12/2015

Processo N.:

Nome: (84928/1) RUTI GONCALVES CORREIA
Cargo/Função: (4740) APOIO ADM EDUC PROFISSIONALIZADO-30
Un. Adm: (011681) E.E. Dr. JOSE RODRIGUES FONTES
A Partir de: 26/10/2015 Até24/12/2015

Processo N.:

Nome: (75142/3) SEBASTIAO DOS SANTOS
Cargo/Função: (3441) PROFESSOR EDUC. BASICA
Un. Adm: (011606) E.E. ONZE DE MARÇO
A Partir de: 26/10/2015 Até24/11/2015

Processo N.:

Nome: (99362/12) SIMONE DE SOUSA NAEDZOLD
Cargo/Função: (3441) PROFESSOR EDUC. BASICA
Un. Adm: (013250) E.E. ENIO PIPINO
A Partir de: 13/10/2015 Até11/11/2015

Processo N.:

Nome: (69465/13) SOLANGE RODRIGUES LEITE
Cargo/Função: (3441) PROFESSOR EDUC. BASICA
Un. Adm: (049689) E.E. SANTA TERESINHA
A Partir de: 24/10/2015 Até22/11/2015

Processo N.:

Nome: (234581/1) TEREZINHA DE JESUS AIRES DUARTE
Cargo/Função: (3441) PROFESSOR EDUC. BASICA
Un. Adm: (163694) CEJA CREUSLHI DE SOUZA RAMOS
A Partir de: 07/10/2015 Até05/11/2015

Processo N.:

Nome: (33026/1) VANDA SILVA
Cargo/Função: (3441) PROFESSOR EDUC. BASICA
Un. Adm: (015210) E.E. Dep. BERTOLDO FREIRE
A Partir de: 25/10/2015 Até23/12/2015

Processo N.:

Nome: (203797/8) VERALUCIA DE MORAES SURUBIM
Cargo/Função: (3441) PROFESSOR EDUC. BASICA
Un. Adm: (013048) E.E. Dep. DORMEVAL FARIA
A Partir de: 28/10/2015 Até26/11/2015

Processo N.:

Nome: (39861/1) VILMA BATISTA DA SILVA
Cargo/Função: (3441) PROFESSOR EDUC. BASICA
Un. Adm: (013170) E.E. Dep. JOAO EVARISTO CURVO
A Partir de: 26/10/2015 Até24/12/2015

Processo N.:

Nome: (39861/5) VILMA BATISTA DA SILVA
Cargo/Função: (3441) PROFESSOR EDUC. BASICA
Un. Adm: (013170) E.E. Dep. JOAO EVARISTO CURVO
A Partir de: 26/10/2015 Até24/12/2015

Processo N.:

Nome: (262088/1) WALDEIRA LUZIA SOARES
Cargo/Função: (3441) PROFESSOR EDUC. BASICA
Un. Adm: (013021) E.E. CARLOS IRIGARAY FILHO
A Partir de: 20/10/2015 Até17/01/2016

Processo N.:

Nome: (252999/1) WLADMIR FERNANDES
Cargo/Função: (3441) PROFESSOR EDUC. BASICA
Un. Adm: (013102) E.E. 14 DE FEVEREIRO
A Partir de: 08/10/2015 Até16/12/2015

PUBLICADA, REGISTRADA, CUMpra-SE.
Cuiabá-MT, 04 de Novembro de 2015.
Perminio Pinto Filho
Secretário de Estado de Educação

BOLETIM DE PESSOAL/SEDUC/01815/2015

DE: 04/11/2015

O Secretário de Estado de Educação no uso de suas atribuições que lhes são conferidas por lei,

Resolve: DEFERIR

Evento: LICENCA PARA TRATAMENTO DE SAUDE EM PESSOA DA FAMILIA

Processo N.:

Nome: (92414/5) DAIZE FERREIRA VIDAL DE SOUZA
Cargo/Função: (3441) PROFESSOR EDUC. BASICA
Un. Adm: (014559) E.E. Dr. GUILHERME FREITAS ABREU LIMA
A Partir de: 27/10/2015 Até17/12/2015

Processo N.:

Nome: (226771/1) GECI GRANVILLE
Cargo/Função: (4740) APOIO ADM EDUC PROFISSIONALIZADO-30
Un. Adm: (015873) E.E. 13 DE MAIO
A Partir de: 15/10/2015 Até13/12/2015

Processo N.:

Nome: (4624/1) HELENICE PEREIRA PEIXOTO
Cargo/Função: (4731) TEC ADM EDUC PROFISSIONALIZADO-30
Un. Adm: (144673) GER. DE DESPESA DE PESSOAL
A Partir de: 26/10/2015 Até24/12/2015

Processo N.:

Nome: (53444/6) LUCIANE RODRIGUES SANTOS
Cargo/Função: (3441) PROFESSOR EDUC. BASICA
Un. Adm: (015873) E.E. 13 DE MAIO
A Partir de: 04/10/2015 Até02/12/2015

Processo N.:

Nome: (37732/1) MARIA IRIA GONCALVES FERNANDES
Cargo/Função: (3441) PROFESSOR EDUC. BASICA
Un. Adm: (016179) E.E. BENEDITO CESARIO DA CRUZ
A Partir de: 26/10/2015 Até24/12/2015

Processo N.:

Nome: (30915/1) MARILENE ANASTACIA GUIMARAES
Cargo/Função: (3441) PROFESSOR EDUC. BASICA
Un. Adm: (010642) E.E. RAO DE SOL
A Partir de: 26/10/2015 Até18/12/2015

Processo N.:

Nome: (56100/27) MARISTELA GARCIA PEREIRA
Cargo/Função: (3441) PROFESSOR EDUC. BASICA
Un. Adm: (044270) E.E. 13 DE MAIO
A Partir de: 05/10/2015 Até18/12/2015

PUBLICADA, REGISTRADA, CUMpra-SE.
Cuiabá-MT, 04 de Novembro de 2015.
Perminio Pinto Filho
Secretário de Estado de Educação

BOLETIM DE PESSOAL/SEDUC/01816/2015

DE: 04/11/2015

O Secretário de Estado de Educação no uso de suas atribuições que lhes são conferidas por lei,

Resolve: DEFERIR

Evento: LICENCA A GESTANTE

Processo N.:

Nome: (56081/24) MARINA APARECIDA DA SILVA
Cargo/Função: (3441) PROFESSOR EDUC. BASICA
Un. Adm: (013218) E.E. BARAO DE MELGAÇO
A Partir de: 15/10/2015 Até11/04/2016

Processo N.:

Nome: (122012/17) WANEIDE MORAIS GONCALVES
Cargo/Função: (3441) PROFESSOR EDUC. BASICA
Un. Adm: (015172) E.E. COUTO MAGALHAES
A Partir de: 16/10/2015 Até12/04/2016

PUBLICADA, REGISTRADA, CUMpra-SE.
Cuiabá-MT, 04 de Novembro de 2015.
Perminio Pinto Filho
Secretário de Estado de Educação

BOLETIM DE PESSOAL/SEDUC/01817/2015

DE: 04/11/2015

O Secretário de Estado de Educação no uso de suas atribuições que lhes são conferidas por lei,

Resolve: DEFERIR

Evento: LICENCA PREMIO - GOZO

Processo N.:

Nome: 1000002026925
Nome: (39167/1) ANTONIO DE MATOS TAVARES
Cargo/Função: (2321) PROFESSOR

Quinquênio de Referência: 01/03/1993 Ate 28/02/1998
A Partir de: 07/02/2000 Ate 07/03/2000

Processo N.: 1000002026929

Nome: (39167/1) ANTONIO DE MATOS TAVARES
Cargo/Função: (2321) PROFESSOR
Quinquênio de Referência: 01/03/1993 Ate 28/02/1998
A Partir de: 20/03/2000 Ate 18/04/2000

Processo N.: 123390

Nome: (36297/2) ANTONIO PEREIRA DE REZENDE SOBRINHO
Cargo/Função: (3441) PROFESSOR EDUC. BASICA
Quinquênio de Referência: 12/02/1995 Ate 11/02/1995
A Partir de: 27/08/2005 Ate 24/11/2005

Processo N.: 123391

Nome: (36297/2) ANTONIO PEREIRA DE REZENDE SOBRINHO
Cargo/Função: (3441) PROFESSOR EDUC. BASICA
Quinquênio de Referência: 12/02/1995 Ate 11/02/2000
A Partir de: 25/11/2005 Ate 24/12/2005

Processo N.: 115580

Nome: (33128/1) ERACLIDES DE AMORIM BRANDAO
Cargo/Função: (3441) PROFESSOR EDUC. BASICA
Quinquênio de Referência: 20/05/1995 Ate 19/05/2000
A Partir de: 01/10/2001 Ate 29/12/2001

Processo N.: 1000002018409

Nome: (85702/1) FANIZE ALBUES
Cargo/Função: (3441) PROFESSOR EDUC. BASICA
Quinquênio de Referência: 01/02/2005 Ate 31/01/2010
A Partir de: 01/10/2015 Ate 30/10/2015

Processo N.: 20071343022

Nome: (46179/6) IVANEIDE BEZERRA DA SILVA CALONGA
Cargo/Função: (3441) PROFESSOR EDUC. BASICA
Quinquênio de Referência: 02/06/2000 Ate 01/06/2005
A Partir de: 01/03/2007 Ate 29/05/2007

Processo N.: 1000002026477

Nome: (27753/1) MARCOS AURELIO PACHECO
Cargo/Função: (4731) TEC ADM EDUC PROFISSIONALIZADO-30
Quinquênio de Referência: 05/07/1983 Ate 04/07/1988
A Partir de: 03/07/2006 Ate 01/08/2006

Processo N.: 1000002026451

Nome: (27753/1) MARCOS AURELIO PACHECO
Cargo/Função: (4731) TEC ADM EDUC PROFISSIONALIZADO-30
Quinquênio de Referência: 05/07/1983 Ate 04/07/1988
A Partir de: 22/03/1994 Ate 20/04/1994

Processo N.: 1000001971340

Nome: (46067/1) MARIA APARECIDA DE LIMA RAMOS
Cargo/Função: (3441) PROFESSOR EDUC. BASICA
Quinquênio de Referência: 10/05/2008 Ate 09/05/2013
A Partir de: 23/10/2015 Ate 21/12/2015

Processo N.: 1000002022686

Nome: (65840/5) SIRLEI TEREZINHA COLLA BLOCK
Cargo/Função: (4740) APOIO ADM EDUC PROFISSIONALIZADO-30
Quinquênio de Referência: 21/01/2010 Ate 20/01/2015
A Partir de: 07/10/2015 Ate 05/12/2015

PUBLICADA, REGISTRADA, CUMPRE-SE.
Cuiabá-MT, 04 de Novembro de 2015.
Perminio Pinto Filho
Secretário de Estado de Educação

BOLETIM DE PESSOAL/SEDUC/01818/2015

DE: 04/11/2015

O Secretário de Estado de Educação no uso de suas atribuições que lhes são conferidas por lei,

Resolve: RETIFICAR

Evento: LICENÇA PREMIO - GOZO

Processo N.: 1000001939702

Nome: (50601/7) SIMONE SILVA RICARDO
Cargo/Função: (3441) PROFESSOR EDUC. BASICA
Quinquênio de Referência: 01/02/2010 Ate 31/01/2015
A Partir de: 20/08/2015 Ate 18/10/2015

PUBLICADA, REGISTRADA, CUMPRE-SE.
Cuiabá-MT, 04 de Novembro de 2015.
Perminio Pinto Filho
Secretário de Estado de Educação

BOLETIM DE PESSOAL/SEDUC/01819/2015

DE: 04/11/2015

O Secretário de Estado de Educação no uso de suas atribuições que lhes são conferidas por lei,

Resolve: CONCEDER

Evento: LICENÇA PREMIO - CONCESSÃO

Processo N.: 564337/2015

Nome: (38422/1) ADAO PERTELI
Quinquênio: 11/10/2010 Ate 10/10/2015
Qtde Dias: 90

Processo N.: 564152/2015

Nome: (34376/2) ANDRE ROBERTO LOURENCO
Quinquênio: 13/02/2006 Ate 12/02/2011
Qtde Dias: 90

Processo N.: 561024/2015

Nome: (70013/7) ANDREIA VIEIRA NETTO
Quinquênio: 07/02/2010 Ate 06/02/2015
Qtde Dias: 90

Processo N.: 561080/2015

Nome: (38155/1) DALVA APARECIDA CARDOSO
Quinquênio: 04/01/2006 Ate 03/01/2011
Qtde Dias: 90

Processo N.: 520190/2015

Nome: (69953/14) EDVALMAIR PEREIRA DA SILVA ARAUJO
Quinquênio: 27/10/2010 Ate 26/10/2015
Qtde Dias: 90

Processo N.: 563808/2015

Nome: (91165/1) ELENI PEREIRA APARECIDO
Quinquênio: 23/10/2010 Ate 22/10/2015
Qtde Dias: 90

Processo N.: 564634/2015

Nome: (136963/2) ELIANA APARECIDA ALBERGONI DE SOUZA
Quinquênio: 27/07/2009 Ate 26/07/2014
Qtde Dias: 90

Processo N.: 564157/2015

Nome: (72839/8) JAIR GRACIANO RIBEIRO
Quinquênio: 01/02/2010 Ate 31/01/2015
Qtde Dias: 90

Processo N.: 564455/2015

Nome: (45225/3) JANESMAR JOAO
Quinquênio: 21/08/2010 Ate 20/08/2015
Qtde Dias: 90

Processo N.: 562875/2015

Nome: (87797/1) JOELMA GOMES DA SILVA
Quinquênio: 21/04/2010 Ate 20/04/2015
Qtde Dias: 90

Processo N.: 564302/2015

Nome: (34347/1) LUCINEIDE GUIMARAES BORGES
Quinquênio: 16/10/2010 Ate 15/10/2015
Qtde Dias: 90

Processo N.: 564307/2015

Nome: (58841/1) MARIA APARECIDA VIEIRA
Quinquênio: 21/08/2010 Ate 20/08/2015
Qtde Dias: 90

Processo N.: 564321/2015

Nome: (57892/3) MARIA DE LOURDES GRANZOTI MOREIRA
Quinquênio: 21/08/2010 Ate 20/08/2015
Qtde Dias: 90

Processo N.: 563121/2015

Nome: (32967/1) MARIA REGINA DOS SANTOS MARQUES
Quinquênio: 20/02/2009 Ate 19/02/2014
Qtde Dias: 90

Processo N.: 561255/2015

Nome: (47290/3) PAULO BRIEKOWIEC
Quinquênio: 04/09/2010 Ate 03/09/2015
Qtde Dias: 90

Processo N.: 519986/2015

Nome: (225844/1) ROSELI DE OLIVEIRA RODRIGUES
Quinquênio: 27/10/2010 Ate 26/10/2015
Qtde Dias: 90

PUBLICADA, REGISTRADA, CUMPRE-SE.
Cuiabá-MT, 04 de Novembro de 2015.
Perminio Pinto Filho
Secretário de Estado de Educação

SEDEC

SECRETARIA DE ESTADO DE DESENVOLVIMENTO ECONÔMICO

BOLETIM DE PESSOAL/SEDEC/00065/2015

DE: 04/11/2015

O Secretário de Estado de Desenvolvimento Economico no uso de suas atribuições que lhes são conferidas por lei,

Resolve: CONCEDER

Evento: LICENÇA PREMIO - CONCESSÃO

Processo N.: 576325/2015

Nome: (58446/1) ATAILDON ZOZIMO DE MORAES COSTA
Quinquênio: 31/10/2010 Ate 30/10/2015
Qtde Dias: 90

PUBLICADA, REGISTRADA, CUMPRE-SE.
Cuiabá-MT, 04 de Novembro de 2015.
Seneri Kernbeis Paludo
Secretário de Estado de Desenvolvimento Economico

Referência: C-004 Carga Horária: 40H
Un. Adm: (183598) HOSP. REG. DE CACERES "DR.ANTONIO CARLOS S.

FONTES

A Partir de: 01/09/2015 Até30/09/2015
Qtde Plantões: 11

Processo N.: 551833/2015

Nome: (94086/1) FERNANDO DE MIRANDA
Cargo/Função: (4989) PROFIS APOIO SERV SAUDE SUS
Referência: D-005 Carga Horária: 40H
Un. Adm: (183598) HOSP. REG. DE CACERES "DR.ANTONIO CARLOS S.

FONTES

A Partir de: 01/09/2015 Até30/09/2015
Qtde Plantões: 13

Processo N.: 554751/2015

Nome: (95212/1) FRANCIVAL SOARES DOS SANTOS
Cargo/Função: (4912) PROFIS TEC NIV SUPERIOR SERV SAUDE SUS
Referência: D-005 Carga Horária: 40H
Un. Adm: (183571) HOSP. REG. DE RONDONOPOLIS " IRMA ELZA

GIOVANELLA"

A Partir de: 01/08/2015 Até31/08/2015
Qtde Plantões: 13

Processo N.: 554751/2015

Nome: (95516/1) GEANES NOGUEIRA DA SILVA
Cargo/Função: (4946) PROFIS TEC NIV MEDIO SERV SAUDE SUS
Referência: C-005 Carga Horária: 40H
Un. Adm: (183571) HOSP. REG. DE RONDONOPOLIS " IRMA ELZA

GIOVANELLA"

A Partir de: 01/08/2015 Até31/08/2015
Qtde Plantões: 13

Processo N.: 563706/2015

Nome: (113032/1) GERALDO MENEZES MENDES
Cargo/Função: (4946) PROFIS TEC NIV MEDIO SERV SAUDE SUS
Referência: D-004 Carga Horária: 40H
Un. Adm: (118710) UNID.ESPEC. DE CONTR. MOVIMENTACAO DE PESSOAL
A Partir de: 01/09/2015 Até30/09/2015
Qtde Plantões: 14

Processo N.: 554751/2015

Nome: (95182/1) HELEM CRISTINA DA SILVA
Cargo/Função: (4912) PROFIS TEC NIV SUPERIOR SERV SAUDE SUS
Referência: D-005 Carga Horária: 30H
Un. Adm: (183571) HOSP. REG. DE RONDONOPOLIS " IRMA ELZA

GIOVANELLA"

A Partir de: 01/08/2015 Até31/08/2015
Qtde Plantões: 10

Processo N.: 554751/2015

Nome: (95547/1) HELENA DE MORAES NUNES
Cargo/Função: (4989) PROFIS APOIO SERV SAUDE SUS
Referência: D-005 Carga Horária: 40H
Un. Adm: (183571) HOSP. REG. DE RONDONOPOLIS " IRMA ELZA

GIOVANELLA"

A Partir de: 01/08/2015 Até31/08/2015
Qtde Plantões: 3

Processo N.: 551806/2015

Nome: (43705/2) HERALDO SILVA
Cargo/Função: (4912) PROFIS TEC NIV SUPERIOR SERV SAUDE SUS
Referência: C-007 Carga Horária: 40H
Un. Adm: (183598) HOSP. REG. DE CACERES "DR.ANTONIO CARLOS S.

FONTES

A Partir de: 01/08/2015 Até31/08/2015
Qtde Plantões: 14

Processo N.: 554637/2015

Nome: (95457/1) INACIO FELIX DE BARROS
Cargo/Função: (4946) PROFIS TEC NIV MEDIO SERV SAUDE SUS
Referência: C-005 Carga Horária: 40H
Un. Adm: (183571) HOSP. REG. DE RONDONOPOLIS " IRMA ELZA

GIOVANELLA"

A Partir de: 01/07/2015 Até31/07/2015
Qtde Plantões: 13

Processo N.: 554751/2015

Nome: (118371/1) ISABEL CRISTINA DE MOURA
Cargo/Função: (4946) PROFIS TEC NIV MEDIO SERV SAUDE SUS
Referência: D-004 Carga Horária: 40H
Un. Adm: (183571) HOSP. REG. DE RONDONOPOLIS " IRMA ELZA

GIOVANELLA"

A Partir de: 01/08/2015 Até31/08/2015
Qtde Plantões: 7

Processo N.: 551833/2015

Nome: (214/2) ISABEL MARIA DA VEIGA
Cargo/Função: (4912) PROFIS TEC NIV SUPERIOR SERV SAUDE SUS
Referência: C-011 Carga Horária: 40H
Un. Adm: (183598) HOSP. REG. DE CACERES "DR.ANTONIO CARLOS S.

FONTES

A Partir de: 01/09/2015 Até30/09/2015
Qtde Plantões: 12

Processo N.: 554751/2015

Nome: (95454/1) IVONE DA SILVA COUTINHO
Cargo/Função: (4989) PROFIS APOIO SERV SAUDE SUS
Referência: D-005 Carga Horária: 40H
Un. Adm: (183571) HOSP. REG. DE RONDONOPOLIS " IRMA ELZA

GIOVANELLA"

A Partir de: 01/08/2015 Até31/08/2015
Qtde Plantões: 11

Processo N.: 551806/2015

Nome: (94519/1) JOACY BRAGA MARTINS
Cargo/Função: (4946) PROFIS TEC NIV MEDIO SERV SAUDE SUS
Referência: C-005 Carga Horária: 40H
Un. Adm: (183598) HOSP. REG. DE CACERES "DR.ANTONIO CARLOS S.

FONTES

A Partir de: 01/08/2015 Até31/08/2015
Qtde Plantões: 13

Processo N.: 554751/2015

Nome: (95470/1) JOAQUINA DE OLIVEIRA SILVA
Cargo/Função: (4989) PROFIS APOIO SERV SAUDE SUS

Referência: D-005 Carga Horária: 40H
Un. Adm: (183571) HOSP. REG. DE RONDONOPOLIS " IRMA ELZA

GIOVANELLA"

A Partir de: 01/08/2015 Até31/08/2015
Qtde Plantões: 13

Processo N.: 554751/2015

Nome: (95479/1) JOSE CARLOS DA SILVA
Cargo/Função: (4946) PROFIS TEC NIV MEDIO SERV SAUDE SUS
Referência: C-005 Carga Horária: 30H
Un. Adm: (183571) HOSP. REG. DE RONDONOPOLIS " IRMA ELZA

GIOVANELLA"

A Partir de: 01/08/2015 Até31/08/2015
Qtde Plantões: 10

Processo N.: 554751/2015

Nome: (95481/1) JOSE LUIZ DA MOTA GUIMARAES
Cargo/Função: (4989) PROFIS APOIO SERV SAUDE SUS
Referência: D-005 Carga Horária: 40H
Un. Adm: (183571) HOSP. REG. DE RONDONOPOLIS " IRMA ELZA

GIOVANELLA"

A Partir de: 01/08/2015 Até31/08/2015
Qtde Plantões: 13

Processo N.: 554751/2015

Nome: (41963/3) JUDITE DE ARAUJO NISHYAMA
Cargo/Função: (4946) PROFIS TEC NIV MEDIO SERV SAUDE SUS
Referência: C-010 Carga Horária: 40H
Un. Adm: (183571) HOSP. REG. DE RONDONOPOLIS " IRMA ELZA

GIOVANELLA"

A Partir de: 01/08/2015 Até31/08/2015
Qtde Plantões: 12

Processo N.: 554751/2015

Nome: (120056/1) JULIO RITA DUARTE LIBANIO
Cargo/Função: (4946) PROFIS TEC NIV MEDIO SERV SAUDE SUS
Referência: B-004 Carga Horária: 40H
Un. Adm: (183571) HOSP. REG. DE RONDONOPOLIS " IRMA ELZA

GIOVANELLA"

A Partir de: 01/08/2015 Até31/08/2015
Qtde Plantões: 13

Processo N.: 554751/2015

Nome: (116038/1) KATIA REGINA SANTOS DE SOUZA
Cargo/Função: (4946) PROFIS TEC NIV MEDIO SERV SAUDE SUS
Referência: D-003 Carga Horária: 40H
Un. Adm: (183571) HOSP. REG. DE RONDONOPOLIS " IRMA ELZA

GIOVANELLA"

A Partir de: 01/08/2015 Até31/08/2015
Qtde Plantões: 13

Processo N.: 554751/2015

Nome: (95483/1) KEILA GIANI SILVA LIMA
Cargo/Função: (4946) PROFIS TEC NIV MEDIO SERV SAUDE SUS
Referência: C-005 Carga Horária: 40H
Un. Adm: (183571) HOSP. REG. DE RONDONOPOLIS " IRMA ELZA

GIOVANELLA"

A Partir de: 01/08/2015 Até31/08/2015
Qtde Plantões: 13

Processo N.: 554751/2015

Nome: (120300/1) LEIDE GONCALVES MOREIRA
Cargo/Função: (4946) PROFIS TEC NIV MEDIO SERV SAUDE SUS
Referência: D-004 Carga Horária: 40H
Un. Adm: (183571) HOSP. REG. DE RONDONOPOLIS " IRMA ELZA

GIOVANELLA"

A Partir de: 01/08/2015 Até31/08/2015
Qtde Plantões: 13

Processo N.: 554751/2015

Nome: (95502/1) LINDOBERG JOSE DE SOUZA
Cargo/Função: (4912) PROFIS TEC NIV SUPERIOR SERV SAUDE SUS
Referência: D-005 Carga Horária: 40H
Un. Adm: (183571) HOSP. REG. DE RONDONOPOLIS " IRMA ELZA

GIOVANELLA"

A Partir de: 01/08/2015 Até31/08/2015
Qtde Plantões: 13

Processo N.: 554751/2015

Nome: (95488/1) LOURDES SANTIAGO NASCIMENTO
Cargo/Função: (4989) PROFIS APOIO SERV SAUDE SUS
Referência: D-005 Carga Horária: 40H
Un. Adm: (183571) HOSP. REG. DE RONDONOPOLIS " IRMA ELZA

GIOVANELLA"

A Partir de: 01/08/2015 Até31/08/2015
Qtde Plantões: 13

Processo N.: 551833/2015

Nome: (94503/1) LUISIVAN DE CARVALHO
Cargo/Função: (4946) PROFIS TEC NIV MEDIO SERV SAUDE SUS
Referência: D-005 Carga Horária: 40H
Un. Adm: (183598) HOSP. REG. DE CACERES "DR.ANTONIO CARLOS S.

FONTES

A Partir de: 01/09/2015 Até30/09/2015
Qtde Plantões: 12

Processo N.: 551833/2015

Nome: (94503/1) LUISIVAN DE CARVALHO
Cargo/Função: (4946) PROFIS TEC NIV MEDIO SERV SAUDE SUS
Referência: C-005 Carga Horária: 40H
Un. Adm: (183598) HOSP. REG. DE CACERES "DR.ANTONIO CARLOS S.

FONTES

A Partir de: 01/09/2015 Até30/09/2015
Qtde Plantões: 13

Processo N.: 554751/2015

Nome: (95489/1) LURDES GUTKOSKI
Cargo/Função: (4989) PROFIS APOIO SERV SAUDE SUS
Referência: D-005 Carga Horária: 40H
Un. Adm: (183571) HOSP. REG. DE RONDONOPOLIS " IRMA ELZA

GIOVANELLA"

A Partir de: 01/08/2015 Até31/08/2015
Qtde Plantões: 13

Processo N.: 554751/2015

Nome: (73617/4) LUZIA MARTINS FERREIRA

Cargo/Função: (4946) PROFIS TEC NIV MEDIO SERV SAUDE SUS
Referência: D-005 Carga Horária: 30H
Un. Adm: (183571) HOSP. REG. DE RONDONOPOLIS " IRMA ELZA

GIOVANELLA"
A Partir de: 01/08/2015 Até31/08/2015
Qtde Plantões: 9

Processo N.: 551806/2015
Nome: (44586/4) MANOEL FRANCISCO DE CAMPOS NETO
Cargo/Função: (4912) PROFIS TEC NIV SUPERIOR SERV SAUDE SUS
Referência: D-004 Carga Horária: 30H
Un. Adm: (183598) HOSP. REG. DE CACERES "DR.ANTONIO CARLOS S.

FONTES
A Partir de: 01/08/2015 Até31/08/2015
Qtde Plantões: 7

Processo N.: 551833/2015
Nome: (44586/4) MANOEL FRANCISCO DE CAMPOS NETO
Cargo/Função: (4912) PROFIS TEC NIV SUPERIOR SERV SAUDE SUS
Referência: D-004 Carga Horária: 30H
Un. Adm: (183598) HOSP. REG. DE CACERES "DR.ANTONIO CARLOS S.

FONTES
A Partir de: 01/09/2015 Até30/09/2015
Qtde Plantões: 2

Processo N.: 554751/2015
Nome: (11751/1) MARCIA ALVES DE OLIVEIRA
Cargo/Função: (4946) PROFIS TEC NIV MEDIO SERV SAUDE SUS
Referência: D-004 Carga Horária: 40H
Un. Adm: (183571) HOSP. REG. DE RONDONOPOLIS " IRMA ELZA

GIOVANELLA"
A Partir de: 01/08/2015 Até31/08/2015
Qtde Plantões: 13

Processo N.: 551833/2015
Nome: (93967/1) MARCIENE MORAES DA CRUZ
Cargo/Função: (4989) PROFIS APOIO SERV SAUDE SUS
Referência: D-005 Carga Horária: 40H
Un. Adm: (183598) HOSP. REG. DE CACERES "DR.ANTONIO CARLOS S.

FONTES
A Partir de: 01/09/2015 Até30/09/2015
Qtde Plantões: 14

Processo N.: 554751/2015
Nome: (62982/1) MARCONDES DA SILVA
Cargo/Função: (4912) PROFIS TEC NIV SUPERIOR SERV SAUDE SUS
Referência: D-011 Carga Horária: 40H
Un. Adm: (183571) HOSP. REG. DE RONDONOPOLIS " IRMA ELZA

GIOVANELLA"
A Partir de: 01/08/2015 Até31/08/2015
Qtde Plantões: 14

Processo N.: 551806/2015
Nome: (94073/1) MARIA APARECIDA DA COSTA
Cargo/Função: (4989) PROFIS APOIO SERV SAUDE SUS
Referência: D-005 Carga Horária: 30H
Un. Adm: (183598) HOSP. REG. DE CACERES "DR.ANTONIO CARLOS S.

FONTES
A Partir de: 01/08/2015 Até31/08/2015
Qtde Plantões: 10

Processo N.: 554751/2015
Nome: (95214/1) MARIA DA ASSUNCAO LEITAO MELO
Cargo/Função: (4912) PROFIS TEC NIV SUPERIOR SERV SAUDE SUS
Referência: D-005 Carga Horária: 40H
Un. Adm: (183571) HOSP. REG. DE RONDONOPOLIS " IRMA ELZA

GIOVANELLA"
A Partir de: 01/08/2015 Até31/08/2015
Qtde Plantões: 13

Processo N.: 554751/2015
Nome: (95334/1) MARIA DA GLORIA PEREIRA FARIAS
Cargo/Função: (4946) PROFIS TEC NIV MEDIO SERV SAUDE SUS
Referência: D-005 Carga Horária: 40H
Un. Adm: (183571) HOSP. REG. DE RONDONOPOLIS " IRMA ELZA

GIOVANELLA"
A Partir de: 01/08/2015 Até31/08/2015
Qtde Plantões: 1

Processo N.: 554751/2015
Nome: (95361/1) MARIA DE FATIMA ROSA DE JESUS
Cargo/Função: (4946) PROFIS TEC NIV MEDIO SERV SAUDE SUS
Referência: C-005 Carga Horária: 40H
Un. Adm: (183571) HOSP. REG. DE RONDONOPOLIS " IRMA ELZA

GIOVANELLA"
A Partir de: 01/08/2015 Até31/08/2015
Qtde Plantões: 13

Processo N.: 563706/2015
Nome: (120058/1) MARIA DE LOURDES DE ARAUJO BARROS
Cargo/Função: (4946) PROFIS TEC NIV MEDIO SERV SAUDE SUS
Referência: C-004 Carga Horária: 40H
Un. Adm: (137014) DIR. GERAL DO CIAPS ADAUTO BOTELHO
A Partir de: 01/09/2015 Até30/09/2015
Qtde Plantões: 14

Processo N.: 554751/2015
Nome: (95287/1) MARIA GOMES DA CUNHA
Cargo/Função: (4946) PROFIS TEC NIV MEDIO SERV SAUDE SUS
Referência: D-005 Carga Horária: 40H
Un. Adm: (183571) HOSP. REG. DE RONDONOPOLIS " IRMA ELZA

GIOVANELLA"
A Partir de: 01/08/2015 Até31/08/2015
Qtde Plantões: 13

Processo N.: 554751/2015
Nome: (95319/1) MARIA JUSSARA DOS SANTOS
Cargo/Função: (4989) PROFIS APOIO SERV SAUDE SUS
Referência: D-005 Carga Horária: 40H
Un. Adm: (183571) HOSP. REG. DE RONDONOPOLIS " IRMA ELZA

GIOVANELLA"
A Partir de: 01/08/2015 Até31/08/2015
Qtde Plantões: 13

Processo N.: 552264/2015
Nome: (118511/1) MARIA LUIZA CORTEZ GADOTTI

Cargo/Função: (4946) PROFIS TEC NIV MEDIO SERV SAUDE SUS
Referência: C-004 Carga Horária: 40H
Un. Adm: (183598) HOSP. REG. DE CACERES "DR.ANTONIO CARLOS S.

FONTES
A Partir de: 01/08/2015 Até31/08/2015
Qtde Plantões: 12

Processo N.: 551833/2015
Nome: (94396/1) MARIA ONEIDE NASCIMENTO DE OLIVEIRA
Cargo/Função: (4946) PROFIS TEC NIV MEDIO SERV SAUDE SUS
Referência: D-005 Carga Horária: 40H
Un. Adm: (183598) HOSP. REG. DE CACERES "DR.ANTONIO CARLOS S.

FONTES
A Partir de: 01/09/2015 Até30/09/2015
Qtde Plantões: 14

Processo N.: 554751/2015
Nome: (112141/1) MARILAC CAMPOS CARVALHO
Cargo/Função: (4912) PROFIS TEC NIV SUPERIOR SERV SAUDE SUS
Referência: D-004 Carga Horária: 40H
Un. Adm: (183571) HOSP. REG. DE RONDONOPOLIS " IRMA ELZA

GIOVANELLA"
A Partir de: 01/08/2015 Até31/08/2015
Qtde Plantões: 7

Processo N.: 551833/2015
Nome: (95519/1) MARILZA APARECIDA LUZ
Cargo/Função: (4946) PROFIS TEC NIV MEDIO SERV SAUDE SUS
Referência: C-005 Carga Horária: 40H
Un. Adm: (183598) HOSP. REG. DE CACERES "DR.ANTONIO CARLOS S.

FONTES
A Partir de: 01/09/2015 Até30/09/2015
Qtde Plantões: 12

Processo N.: 554751/2015
Nome: (118890/1) MARINALVA ALVES DE ALMEIDA
Cargo/Função: (4946) PROFIS TEC NIV MEDIO SERV SAUDE SUS
Referência: C-004 Carga Horária: 40H
Un. Adm: (183571) HOSP. REG. DE RONDONOPOLIS " IRMA ELZA

GIOVANELLA"
A Partir de: 01/08/2015 Até31/08/2015
Qtde Plantões: 13

Processo N.: 554751/2015
Nome: (61246/9) MARISA MACHADO
Cargo/Função: (4946) PROFIS TEC NIV MEDIO SERV SAUDE SUS
Referência: D-007 Carga Horária: 30H
Un. Adm: (183571) HOSP. REG. DE RONDONOPOLIS " IRMA ELZA

GIOVANELLA"
A Partir de: 01/08/2015 Até31/08/2015
Qtde Plantões: 9

Processo N.: 554751/2015
Nome: (95358/1) MARLENE RODRIGUES DE ALMEIDA
Cargo/Função: (4946) PROFIS TEC NIV MEDIO SERV SAUDE SUS
Referência: D-005 Carga Horária: 40H
Un. Adm: (183571) HOSP. REG. DE RONDONOPOLIS " IRMA ELZA

GIOVANELLA"
A Partir de: 01/08/2015 Até31/08/2015
Qtde Plantões: 13

Processo N.: 554751/2015
Nome: (95354/1) MARLY RODRIGUES DE ABREU
Cargo/Função: (4946) PROFIS TEC NIV MEDIO SERV SAUDE SUS
Referência: D-005 Carga Horária: 40H
Un. Adm: (183571) HOSP. REG. DE RONDONOPOLIS " IRMA ELZA

GIOVANELLA"
A Partir de: 01/08/2015 Até31/08/2015
Qtde Plantões: 13

Processo N.: 551833/2015
Nome: (120075/1) MARTA DOS SANTOS MIRANDA DE ARAUJO
Cargo/Função: (4946) PROFIS TEC NIV MEDIO SERV SAUDE SUS
Referência: C-004 Carga Horária: 40H
Un. Adm: (183598) HOSP. REG. DE CACERES "DR.ANTONIO CARLOS S.

FONTES
A Partir de: 01/09/2015 Até30/09/2015
Qtde Plantões: 14

Processo N.: 554751/2015
Nome: (95346/1) MAURA NUNES SILVA
Cargo/Função: (4946) PROFIS TEC NIV MEDIO SERV SAUDE SUS
Referência: C-005 Carga Horária: 40H
Un. Adm: (183571) HOSP. REG. DE RONDONOPOLIS " IRMA ELZA

GIOVANELLA"
A Partir de: 01/08/2015 Até31/08/2015
Qtde Plantões: 13

Processo N.: 543175/2015
Nome: (68288/4) MORISON GRECO MENEZES
Cargo/Função: (4912) PROFIS TEC NIV SUPERIOR SERV SAUDE SUS
Referência: B-005 Carga Horária: 40H
Un. Adm: (183601) HOSP. REG. DE COLIDER
A Partir de: 01/06/2015 Até30/06/2015
Qtde Plantões: 14

Processo N.: 554751/2015
Nome: (120473/1) NARA FRANCO PERRONE UNONIUS
Cargo/Função: (4912) PROFIS TEC NIV SUPERIOR SERV SAUDE SUS
Referência: B-003 Carga Horária: 40H
Un. Adm: (183571) HOSP. REG. DE RONDONOPOLIS " IRMA ELZA

GIOVANELLA"
A Partir de: 01/08/2015 Até31/08/2015
Qtde Plantões: 13

Processo N.: 554751/2015
Nome: (95308/1) NEIVA MARIA HEINTZE
Cargo/Função: (4946) PROFIS TEC NIV MEDIO SERV SAUDE SUS
Referência: D-005 Carga Horária: 40H
Un. Adm: (183571) HOSP. REG. DE RONDONOPOLIS " IRMA ELZA

GIOVANELLA"
A Partir de: 01/08/2015 Até31/08/2015
Qtde Plantões: 13

Processo N.: 554751/2015
Nome: (115534/1) NILCE BASILIO DA COSTA ROCHA

Cargo/Função: (4946) PROFIS TEC NIV MEDIO SERV SAUDE SUS
Referência: C-004 Carga Horária: 40H
Un. Adm: (183571) HOSP. REG. DE RONDONOPOLIS " IRMA ELZA
GIOVANELLA"
A Partir de: 01/08/2015 Até31/08/2015
Qtde Plantões: 13

Processo N.: 554751/2015
Nome: (118870/1) NILSON VIEIRA DE MORAIS
Cargo/Função: (4989) PROFIS APOIO SERV SAUDE SUS
Referência: D-004 Carga Horária: 40H
Un. Adm: (183571) HOSP. REG. DE RONDONOPOLIS " IRMA ELZA
GIOVANELLA"
A Partir de: 01/08/2015 Até31/08/2015
Qtde Plantões: 13

Processo N.: 554751/2015
Nome: (102273/1) NORA NEY BATISTA DOS SANTOS
Cargo/Função: (4989) PROFIS APOIO SERV SAUDE SUS
Referência: C-005 Carga Horária: 40H
Un. Adm: (183571) HOSP. REG. DE RONDONOPOLIS " IRMA ELZA
GIOVANELLA"
A Partir de: 01/08/2015 Até31/08/2015
Qtde Plantões: 14

Processo N.: 551833/2015
Nome: (115743/1) NUBIA FERNANDA RODRIGUES MACEDO
Cargo/Função: (4946) PROFIS TEC NIV MEDIO SERV SAUDE SUS
Referência: D-004 Carga Horária: 40H
Un. Adm: (183598) HOSP. REG. DE CACERES "DR.ANTONIO CARLOS S.
FONTES
A Partir de: 01/09/2015 Até30/09/2015
Qtde Plantões: 13

Processo N.: 553776/2015
Nome: (95292/1) NUPERCINO PEREIRA DA CONCEICAO
Cargo/Função: (4946) PROFIS TEC NIV MEDIO SERV SAUDE SUS
Referência: D-008 Carga Horária: 40H
Un. Adm: (183571) HOSP. REG. DE RONDONOPOLIS " IRMA ELZA
GIOVANELLA"
A Partir de: 01/05/2015 Até31/05/2015
Qtde Plantões: 11

Processo N.: 554751/2015
Nome: (95313/1) PAULO ROBERTO CINTRA
Cargo/Função: (4989) PROFIS APOIO SERV SAUDE SUS
Referência: D-005 Carga Horária: 40H
Un. Adm: (183571) HOSP. REG. DE RONDONOPOLIS " IRMA ELZA
GIOVANELLA"
A Partir de: 01/08/2015 Até31/08/2015
Qtde Plantões: 13

Processo N.: 551833/2015
Nome: (94408/1) REGINALDO GONCALVES RIBEIRO
Cargo/Função: (4989) PROFIS APOIO SERV SAUDE SUS
Referência: D-005 Carga Horária: 40H
Un. Adm: (183598) HOSP. REG. DE CACERES "DR.ANTONIO CARLOS S.
FONTES
A Partir de: 01/09/2015 Até30/09/2015
Qtde Plantões: 12

Processo N.: 551833/2015
Nome: (116025/1) ROGERIO DIAS DA CUNHA RAMSDORF
Cargo/Função: (4912) PROFIS TEC NIV SUPERIOR SERV SAUDE SUS
Referência: D-004 Carga Horária: 40H
Un. Adm: (183598) HOSP. REG. DE CACERES "DR.ANTONIO CARLOS S.
FONTES
A Partir de: 01/09/2015 Até30/09/2015
Qtde Plantões: 14

Processo N.: 551833/2015
Nome: (39591/2) RONALDO LUIZ MARQUES
Cargo/Função: (4912) PROFIS TEC NIV SUPERIOR SERV SAUDE SUS
Referência: D-005 Carga Horária: 40H
Un. Adm: (183598) HOSP. REG. DE CACERES "DR.ANTONIO CARLOS S.
FONTES
A Partir de: 01/09/2015 Até30/09/2015
Qtde Plantões: 14

Processo N.: 551833/2015
Nome: (83348/3) ROOSEVELT DA SILVA CASTRILLON
Cargo/Função: (4912) PROFIS TEC NIV SUPERIOR SERV SAUDE SUS
Referência: C-005 Carga Horária: 40H
Un. Adm: (183598) HOSP. REG. DE CACERES "DR.ANTONIO CARLOS S.
FONTES
A Partir de: 01/08/2015 Até31/08/2015
Qtde Plantões: 10

Processo N.: 554751/2015
Nome: (118866/1) ROSELI DA SILVA VIANA
Cargo/Função: (4946) PROFIS TEC NIV MEDIO SERV SAUDE SUS
Referência: D-004 Carga Horária: 40H
Un. Adm: (183571) HOSP. REG. DE RONDONOPOLIS " IRMA ELZA
GIOVANELLA"
A Partir de: 01/08/2015 Até31/08/2015
Qtde Plantões: 13

Processo N.: 554751/2015
Nome: (67661/3) ROSICLEI BATISTELLA MACHADO
Cargo/Função: (4912) PROFIS TEC NIV SUPERIOR SERV SAUDE SUS
Referência: D-007 Carga Horária: 40H
Un. Adm: (183571) HOSP. REG. DE RONDONOPOLIS " IRMA ELZA
GIOVANELLA"
A Partir de: 01/08/2015 Até31/08/2015
Qtde Plantões: 7

Processo N.: 554751/2015
Nome: (90607/2) ROSIVAN RAMOS DA SILVA
Cargo/Função: (4912) PROFIS TEC NIV SUPERIOR SERV SAUDE SUS
Referência: C-004 Carga Horária: 40H
Un. Adm: (183571) HOSP. REG. DE RONDONOPOLIS " IRMA ELZA
GIOVANELLA"
A Partir de: 01/08/2015 Até31/08/2015
Qtde Plantões: 13

Processo N.: 551833/2015

Nome: (118514/1) RUTH ALVES DE FARIA
Cargo/Função: (4946) PROFIS TEC NIV MEDIO SERV SAUDE SUS
Referência: C-004 Carga Horária: 40H
Un. Adm: (183598) HOSP. REG. DE CACERES "DR.ANTONIO CARLOS S.
FONTES
A Partir de: 01/09/2015 Até30/09/2015
Qtde Plantões: 10

Processo N.: 554751/2015
Nome: (95219/1) SALETE MIORANDO
Cargo/Função: (4989) PROFIS APOIO SERV SAUDE SUS
Referência: D-005 Carga Horária: 40H
Un. Adm: (183571) HOSP. REG. DE RONDONOPOLIS " IRMA ELZA
GIOVANELLA"
A Partir de: 01/08/2015 Até31/08/2015
Qtde Plantões: 13

Processo N.: 554751/2015
Nome: (29416/2) SANDRA DE JESUS SANTANA
Cargo/Função: (4946) PROFIS TEC NIV MEDIO SERV SAUDE SUS
Referência: D-007 Carga Horária: 40H
Un. Adm: (183571) HOSP. REG. DE RONDONOPOLIS " IRMA ELZA
GIOVANELLA"
A Partir de: 01/08/2015 Até31/08/2015
Qtde Plantões: 11

Processo N.: 554751/2015
Nome: (95208/1) SEBASTIAO DA SILVA CORREA
Cargo/Função: (4989) PROFIS APOIO SERV SAUDE SUS
Referência: D-005 Carga Horária: 40H
Un. Adm: (183571) HOSP. REG. DE RONDONOPOLIS " IRMA ELZA
GIOVANELLA"
A Partir de: 01/08/2015 Até31/08/2015
Qtde Plantões: 13

Processo N.: 551833/2015
Nome: (93970/4) SIDIMAR MARTINS RIBEIRO
Cargo/Função: (4946) PROFIS TEC NIV MEDIO SERV SAUDE SUS
Referência: D-005 Carga Horária: 40H
Un. Adm: (183598) HOSP. REG. DE CACERES "DR.ANTONIO CARLOS S.
FONTES
A Partir de: 01/09/2015 Até30/09/2015
Qtde Plantões: 13

Processo N.: 554751/2015
Nome: (115742/1) SIMONE LODI SILVA
Cargo/Função: (4912) PROFIS TEC NIV SUPERIOR SERV SAUDE SUS
Referência: D-004 Carga Horária: 40H
Un. Adm: (183571) HOSP. REG. DE RONDONOPOLIS " IRMA ELZA
GIOVANELLA"
A Partir de: 01/08/2015 Até31/08/2015
Qtde Plantões: 8

Processo N.: 554751/2015
Nome: (95224/1) SUELI ALVES DE LIMA
Cargo/Função: (4946) PROFIS TEC NIV MEDIO SERV SAUDE SUS
Referência: C-005 Carga Horária: 40H
Un. Adm: (183571) HOSP. REG. DE RONDONOPOLIS " IRMA ELZA
GIOVANELLA"
A Partir de: 01/08/2015 Até31/08/2015
Qtde Plantões: 14

Processo N.: 554751/2015
Nome: (95228/1) SUELI DE FATIMA SILVA RODRIGUES
Cargo/Função: (4946) PROFIS TEC NIV MEDIO SERV SAUDE SUS
Referência: D-005 Carga Horária: 40H
Un. Adm: (183571) HOSP. REG. DE RONDONOPOLIS " IRMA ELZA
GIOVANELLA"
A Partir de: 01/08/2015 Até31/08/2015
Qtde Plantões: 13

Processo N.: 554751/2015
Nome: (117093/1) SUZIMEIRE SILVA MARTINS
Cargo/Função: (4912) PROFIS TEC NIV SUPERIOR SERV SAUDE SUS
Referência: C-004 Carga Horária: 40H
Un. Adm: (183571) HOSP. REG. DE RONDONOPOLIS " IRMA ELZA
GIOVANELLA"
A Partir de: 01/08/2015 Até31/08/2015
Qtde Plantões: 13

Processo N.: 544816/2015
Nome: (69394/2) TANIA APARECIDA DOS REIS
Cargo/Função: (4946) PROFIS TEC NIV MEDIO SERV SAUDE SUS
Referência: D-006 Carga Horária: 40H
Un. Adm: (151475) DIR. DO ESCRITÓRIO REG. DE SAÚDE DE RONDONÓPOLIS
A Partir de: 01/09/2015 Até30/09/2015
Qtde Plantões: 3

Processo N.: 554751/2015
Nome: (95232/1) TANIA SUELY DA LUZ
Cargo/Função: (4989) PROFIS APOIO SERV SAUDE SUS
Referência: D-005 Carga Horária: 40H
Un. Adm: (183571) HOSP. REG. DE RONDONOPOLIS " IRMA ELZA
GIOVANELLA"
A Partir de: 01/08/2015 Até31/08/2015
Qtde Plantões: 6

Processo N.: 554751/2015
Nome: (115813/1) VALDIVIA FERREIRA GUATURA AMORIM
Cargo/Função: (4912) PROFIS TEC NIV SUPERIOR SERV SAUDE SUS
Referência: C-004 Carga Horária: 40H
Un. Adm: (183571) HOSP. REG. DE RONDONOPOLIS " IRMA ELZA
GIOVANELLA"
A Partir de: 01/08/2015 Até31/08/2015
Qtde Plantões: 14

Processo N.: 554751/2015
Nome: (109834/2) VALERIA PIMENTEL BALBINO
Cargo/Função: (4912) PROFIS TEC NIV SUPERIOR SERV SAUDE SUS
Referência: C-004 Carga Horária: 40H
Un. Adm: (183571) HOSP. REG. DE RONDONOPOLIS " IRMA ELZA
GIOVANELLA"
A Partir de: 01/08/2015 Até31/08/2015
Qtde Plantões: 12

Processo N.: 554751/2015

Nome: (71456/3) WILSON RODRIGUES DE ALMEIDA JUNIOR
Cargo/Função: (4989) PROFIS APOIO SERV SAUDE SUS
Referência: D-006 Carga Horária: 40H
Un. Adm: (183571) HOSP. REG. DE RONDONOPOLIS " IRMA ELZA

GIOVANELLA"

A Partir de: 01/08/2015 Até31/08/2015
Qtde Plantões: 10

PUBLICADA, REGISTRADA, CUMpra-SE.
Cuiabá-MT, 04 de Novembro de 2015.
Eduardo Luiz Conceição Bermudez
Secretário de Estado de Saúde

PORTARIA/SES/00127/2015

DE: 04/11/2015

O Secretário de Estado de Saúde no uso de suas atribuições que lhes são conferidas por lei,

Resolve: RETIFICAR

Evento: Regime de Plantão SUS LC nº441/2011

Processo N.: 529627/2015

Nome: (264065/1) MARCIA ALVES DA GUIA
Cargo/Função: (4946) PROFIS TEC NIV MEDIO SERV SAUDE SUS
Referência: A-001 Carga Horária: 40H
Un. Adm: (137103) GER.UNID.ATEN. PORTADORES DEFIC.FIS.MENT.DO

CIAPS

A Partir de: 04/06/2015 Até30/06/2015
Qtde Plantões: 14

PUBLICADA, REGISTRADA, CUMpra-SE.
Cuiabá-MT, 04 de Novembro de 2015.
Eduardo Luiz Conceição Bermudez
Secretário de Estado de Saúde

BOLETIM DE PESSOAL/SES/00752/2015

DE: 04/11/2015

O Secretário de Estado de Saúde no uso de suas atribuições que lhes são conferidas por lei,

Resolve: DEFERIR

Evento: LICENCA PARA TRATAMENTO DE SAUDE

Processo N.:

Nome: (95506/1) AILTON DE MACEDO
Cargo/Função: (4946) PROFIS TEC NIV MEDIO SERV SAUDE SUS
Un. Adm: (183571) HOSP. REG. DE RONDONOPOLIS " IRMA ELZA

GIOVANELLA"

A Partir de: 14/10/2015 Até17/10/2015

Processo N.:

Nome: (42187/2) ALVINA BORGES SIQUEIRA DO CARMO
Cargo/Função: (4946) PROFIS TEC NIV MEDIO SERV SAUDE SUS
Un. Adm: (183580) HOSP. REG. DE SORRISO
A Partir de: 30/09/2015 Até28/11/2015

Processo N.:

Nome: (111406/1) CHRISTIANE LEO RUFINO
Cargo/Função: (4946) PROFIS TEC NIV MEDIO SERV SAUDE SUS
Un. Adm: (118710) UNID.ESPEC. DE CONTR. MOVIMENTACAO DE PESSOAL
A Partir de: 02/11/2015 Até15/01/2016

Processo N.:

Nome: (94454/1) DARLENE SEBASTIANA DE ASSIS BARINI
Cargo/Função: (4946) PROFIS TEC NIV MEDIO SERV SAUDE SUS
Un. Adm: (179116) GER. DE PROVIMENTO
A Partir de: 25/10/2015 Até08/11/2015

Processo N.:

Nome: (47250/2) DEBORA BLANCO CANAVARROS
Cargo/Função: (4912) PROFIS TEC NIV MEDIO SERV SAUDE SUS
Un. Adm: (158682) DIR.DO CENTRO EST.DE REF. DE MEDIA E ALTA

COMPLEX.

A Partir de: 26/10/2015 Até09/11/2015

Processo N.:

Nome: (61926/1) DEIZENETE CAMPOS MARTINS
Cargo/Função: (4946) PROFIS TEC NIV MEDIO SERV SAUDE SUS
Un. Adm: (179558) GER. DE EXECUCAO FINANCEIRA
A Partir de: 31/10/2015 Até27/02/2016

Processo N.:

Nome: (114013/1) JANAINA VASCONCELLOS RIBEIRO DE SOUZA
Cargo/Função: (4912) PROFIS TEC NIV SUPERIOR SERV SAUDE SUS
Un. Adm: (151254) GER. DE MONITORAMENTO E AVALI. DA ATENÇÃO ÀSAÚDE
A Partir de: 30/09/2015 Até20/10/2015

Processo N.:

Nome: (43033/1) KATIA GOMES DA SILVA
Cargo/Função: (4989) PROFIS APOIO SERV SAUDE SUS
Un. Adm: (118710) UNID.ESPEC. DE CONTR. MOVIMENTACAO DE PESSOAL
A Partir de: 25/10/2015 Até22/01/2016

Processo N.:

Nome: (95485/2) LEONTINA MARTINS DE BRITO
Cargo/Função: (4946) PROFIS TEC NIV MEDIO SERV SAUDE SUS
Un. Adm: (183571) HOSP. REG. DE RONDONOPOLIS " IRMA ELZA

GIOVANELLA"

A Partir de: 25/10/2015 Até23/11/2015

Processo N.:

Nome: (42196/2) LOURDES NALIN
Cargo/Função: (4946) PROFIS TEC NIV MEDIO SERV SAUDE SUS
Un. Adm: (118710) UNID.ESPEC. DE CONTR. MOVIMENTACAO DE PESSOAL
A Partir de: 04/10/2015 Até31/03/2016

Processo N.:

Nome: (90155/1) MARIA DE FATIMA PAULA RODRIGUES PINTO

Cargo/Função: (4946) PROFIS TEC NIV MEDIO SERV SAUDE SUS
Un. Adm: (179698) COORD. DE TECNOLOGIA DA INFORMACAO
A Partir de: 22/10/2015 Até05/11/2015

Processo N.:

Nome: (98159/1) MARIA ELIZABETH DE FRANCA
Cargo/Função: (4946) PROFIS TEC NIV MEDIO SERV SAUDE SUS
Un. Adm: (183580) HOSP. REG. DE SORRISO
A Partir de: 07/10/2015 Até05/11/2015

Processo N.:

Nome: (94070/1) MARIA GLORIA DE AMORIM ORTIZ
Cargo/Função: (4989) PROFIS APOIO SERV SAUDE SUS
Un. Adm: (183598) HOSP. REG. DE CACERES "DR.ANTONIO CARLOS S.

FONTES

A Partir de: 23/10/2015 Até01/11/2015

Processo N.:

Nome: (101649/2) MARIA SALOME DE SOUZA
Cargo/Função: (4912) PROFIS TEC NIV SUPERIOR SERV SAUDE SUS
Un. Adm: (174548) GER. TECNICA DO ERS DE BARRA DO GARÇAS
A Partir de: 09/10/2015 Até07/11/2015

Processo N.:

Nome: (103346/2) ROSANA DE CASSIA PEREIRA ZUCATO JULIANI
Cargo/Função: (4912) PROFIS TEC NIV SUPERIOR SERV SAUDE SUS
Un. Adm: (174530) GER. TECNICA DO ERS DE RONDONOPOLIS
A Partir de: 28/10/2015 Até26/11/2015

Processo N.:

Nome: (95166/1) SANDRA DE FREITAS CONSONE
Cargo/Função: (4946) PROFIS TEC NIV MEDIO SERV SAUDE SUS
Un. Adm: (183580) HOSP. REG. DE SORRISO
A Partir de: 29/09/2015 Até10/10/2015

Processo N.:

Nome: (86238/1) SEVERINA EUSTAQUIO DE SOUZA E SILVA
Cargo/Função: (4946) PROFIS TEC NIV MEDIO SERV SAUDE SUS
Un. Adm: (183580) HOSP. REG. DE SORRISO
A Partir de: 30/09/2015 Até29/10/2015

Processo N.:

Nome: (94366/1) YEDA MARIA VIEIRA NASCIMENTO
Cargo/Função: (4946) PROFIS TEC NIV MEDIO SERV SAUDE SUS
Un. Adm: (183571) HOSP. REG. DE RONDONOPOLIS " IRMA ELZA

GIOVANELLA"

A Partir de: 20/10/2015 Até26/10/2015

PUBLICADA, REGISTRADA, CUMpra-SE.
Cuiabá-MT, 04 de Novembro de 2015.
Eduardo Luiz Conceição Bermudez
Secretário de Estado de Saúde

BOLETIM DE PESSOAL/SES/00753/2015

DE: 04/11/2015

O Secretário de Estado de Saúde no uso de suas atribuições que lhes são conferidas por lei,

Resolve: RETIFICAR

Evento: LICENCA PARA TRATAMENTO DE SAUDE

Processo N.:

Nome: (42952/2) HUDEAN ELEM SILVA COSTA COELHO
Cargo/Função: (4912) PROFIS TEC NIV SUPERIOR SERV SAUDE SUS
Un. Adm: (150991) GER.VIGIL. EM AGRAVOS IMUNOPREVINIVEIS
A Partir de: 24/08/2015 Até07/09/2015

PUBLICADA, REGISTRADA, CUMpra-SE.
Cuiabá-MT, 04 de Novembro de 2015.
Eduardo Luiz Conceição Bermudez
Secretário de Estado de Saúde

BOLETIM DE PESSOAL/SES/00754/2015

DE: 04/11/2015

O Secretário de Estado de Saúde no uso de suas atribuições que lhes são conferidas por lei,

Resolve: DEFERIR

Evento: LICENCA PARA TRATAMENTO DE SAUDE EM PESSOA DA FAMILIA

Processo N.:

Nome: (95378/1) ADRIANA FATIMA CABRAL
Cargo/Função: (4946) PROFIS TEC NIV MEDIO SERV SAUDE SUS
Un. Adm: (183580) HOSP. REG. DE SORRISO
A Partir de: 17/09/2015 Até01/10/2015

Processo N.:

Nome: (95303/1) ANA FRANCISCA DE SOUZA MAYER
Cargo/Função: (4946) PROFIS TEC NIV MEDIO SERV SAUDE SUS
Un. Adm: (183580) HOSP. REG. DE SORRISO
A Partir de: 27/09/2015 Até14/10/2015

Processo N.:

Nome: (111396/1) ANDRE LUIZ FERREIRA DE SOUZA
Cargo/Função: (4946) PROFIS TEC NIV MEDIO SERV SAUDE SUS
Un. Adm: (153869) GER.DE NUCLEOS DE APOIO EM VIGIL.EM SAUDE

AMBIENTA

A Partir de: 26/10/2015 Até24/11/2015

Processo N.:

Nome: (43402/2) ANEDIL MONTEIRO DA GUIA
Cargo/Função: (4946) PROFIS TEC NIV MEDIO SERV SAUDE SUS
Un. Adm: (158682) DIR.DO CENTRO EST.DE REF. DE MEDIA E ALTA

COMPLEX.

A Partir de: 26/10/2015 Até04/12/2015

Processo N.:

Nome: (117445/1) LUCIANA CARVALHO CAMBRAIA AGUIAR
Cargo/Função: (4912) PROFIS TEC NIV SUPERIOR SERV SAUDE SUS
Un. Adm: (174580) GER. TECNICA DO ERS DE SINOP
A Partir de: 28/10/2015 Até26/12/2015

Processo N.:

Nome: (93417/1) SIBELI VIEIRA BARALLE THOMMEN BAICERE
 Cargo/Função: (4912) PROFIS TEC NIV SUPERIOR SERV SAUDE SUS
 Un. Adm: (136980) GER.DE ASSISTÊNCIA TERAPÊUTICA DO CRIDAC
 A Partir de: 20/10/2015 Até03/11/2015

PUBLICADA, REGISTRADA, CUMpra-SE.

Cuiabá-MT, 04 de Novembro de 2015.

Eduardo Luiz Conceição Bermudez

Secretário de Estado de Saúde

BOLETIM DE PESSOAL/SES/00755/2015

DE: 04/11/2015

O Secretário de Estado de Saúde no uso de suas atribuições que lhes são conferidas por lei,

Resolve: RETIFICAR

Evento: LICENCA PARA TRATAMENTO DE SAUDE EM PESSOA DA FAMILIA

Processo N.:

Nome: (83349/1) NOELITA DO NASCIMENTO AGUILERA
 Cargo/Função: (4946) PROFIS TEC NIV MEDIO SERV SAUDE SUS
 Un. Adm: (183598) HOSP. REG. DE CACERES "DR.ANTONIO CARLOS S.

FONTES

A Partir de: 27/08/2015 Até21/09/2015

PUBLICADA, REGISTRADA, CUMpra-SE.

Cuiabá-MT, 04 de Novembro de 2015.

Eduardo Luiz Conceição Bermudez

Secretário de Estado de Saúde

BOLETIM DE PESSOAL/SES/00756/2015

DE: 04/11/2015

O Secretário de Estado de Saúde no uso de suas atribuições que lhes são conferidas por lei,

Resolve: CONCEDER

Evento: LICENÇA PREMIO - CONCESSÃO

Processo N.: 575378/2015

Nome: (42424/2) CARLOS ROBERTO DA SILVA
 Quinquênio: 05/08/2008 Ate 04/08/2013

Qtde Dias: 90

Processo N.: 565084/2015

Nome: (120623/1) MARIONICE BISERRA BUCELI

Quinquênio: 28/01/2010 Ate 27/01/2015
 Qtde Dias: 90

PUBLICADA, REGISTRADA, CUMpra-SE.

Cuiabá-MT, 04 de Novembro de 2015.

Eduardo Luiz Conceição Bermudez

Secretário de Estado de Saúde

SECID**SECRETARIA DE ESTADO DE CIDADES**

BOLETIM DE PESSOAL/SECID/00071/2015

DE: 04/11/2015

O Secretário de Estado das Cidades no uso de suas atribuições que lhes são conferidas por lei,

Resolve: REMOVER

Evento: REMOÇÃO

Processo N.: 492254-2015

Nome: (228025/1) PRISCILA MESQUITA MACHADO
 Cargo/Função: (6052) TECNICO DESENV ECO SOC L 10177/14
 Para Un. Adm: (182141) GER. DE PRESTAÇÃO DE CONTAS DE CONVENIOS
 A Partir de: 01/07/2015

PUBLICADA, REGISTRADA, CUMpra-SE.

Cuiabá-MT, 04 de Novembro de 2015.

Eduardo Cairo Chiletto

Secretário de Estado das Cidades

BOLETIM DE PESSOAL/SECID/00072/2015

DE: 04/11/2015

O Secretário de Estado das Cidades no uso de suas atribuições que lhes são conferidas por lei,

Resolve: DEFERIR

Evento: LICENCA PARA TRATAMENTO DE SAUDE

Processo N.:

Nome: (80826/1) JOANA ROCHA DO NASCIMENTO
 Cargo/Função: (6052) TECNICO DESENV ECO SOC L 10177/14
 Un. Adm: (160180) GAB. SECRET. ADJ. DE OBRAS PUBLICAS
 A Partir de: 26/10/2015 Até09/11/2015

PUBLICADA, REGISTRADA, CUMpra-SE.

Cuiabá-MT, 04 de Novembro de 2015.

Eduardo Cairo Chiletto

Secretário de Estado das Cidades

ADMINISTRAÇÃO INDIRETA**UNEMAT****UNIVERSIDADE DO ESTADO DE MATO GROSSO**

BOLETIM DE PESSOAL/UNEMAT/00276/2015

DE: 04/11/2015

O Reitora-Presidente da FUNEMT no uso de suas atribuições que lhes são conferidas por lei,

Resolve: DEFERIR

Evento: LICENCA PARA TRATAMENTO DE SAUDE

Processo N.:

Nome: (126564/6) DAIANA ALVES VENDRAMEL
 Cargo/Função: (11802) PROFESSOR UNEMAT LC 534/2014
 Un. Adm: (054771) GABINETE DE DIRECAO
 A Partir de: 24/10/2015 Até22/11/2015

Processo N.:

Nome: (48733/2) ELEONORA RIBEIRO CARDOSO
 Cargo/Função: (11802) PROFESSOR UNEMAT LC 534/2014
 Un. Adm: (058602) COORDENADORIA REGIONAL DE BARRA DO BUGRE
 A Partir de: 30/10/2015 Até28/12/2015

Processo N.:

Nome: (124800/1) ERIKA NEVERC DOS SANTOS SILVA
 Cargo/Função: (11905) AGENTE UNIVERSITARIO LC 321
 Un. Adm: (054801) COORD. REGIONAL DE PONTES E LACERDA
 A Partir de: 05/10/2015 Até03/12/2015

Processo N.:

Nome: (241620/1) GILNEY MOREIRA LOPES
 Cargo/Função: (11905) AGENTE UNIVERSITARIO LC 321
 Un. Adm: (058483) COORDENADORIA REGIONAL DE NOVA XAVANTINA
 A Partir de: 13/10/2015 Até11/12/2015

Processo N.:

Nome: (1052/2) LIGIA CAPPI MANZINI
 Cargo/Função: (11802) PROFESSOR UNEMAT LC 534/2014
 Un. Adm: (058246) DEPARTAMENTO DE HISTORIA
 A Partir de: 14/10/2015 Até27/11/2015

Processo N.:

Nome: (34003/16) SUSANNE MARIA LIMA CASTRILLON
 Cargo/Função: (11802) PROFESSOR UNEMAT LC 534/2014
 Un. Adm: (054801) COORD. REGIONAL DE PONTES E LACERDA
 A Partir de: 23/10/2015 Até21/11/2015

Processo N.:

Nome: (82340/1) TERESA CRISTINA DA SILVEIRA ANACLETO
 Cargo/Função: (11802) PROFESSOR UNEMAT LC 534/2014
 Un. Adm: (058521) DEPARTAMENTO DE CIENCIAS BIOLOGICAS
 A Partir de: 28/09/2015 Até26/11/2015

PUBLICADA, REGISTRADA, CUMpra-SE.

Cuiabá-MT, 04 de Novembro de 2015.

Ana Maria Di Renzo

Reitora-Presidente da FUNEMT

BOLETIM DE PESSOAL/UNEMAT/00277/2015

DE: 04/11/2015

O Reitora-Presidente da FUNEMT no uso de suas atribuições que lhes são conferidas por lei,

Resolve: DEFERIR

Evento: LICENCA PARA TRATAMENTO DE SAUDE EM PESSOA DA FAMILIA

Processo N.:

Nome: (253925/1) SERGIO ALESSANDRO MACHADO SOUZA
 Cargo/Função: (11802) PROFESSOR UNEMAT LC 534/2014
 Un. Adm: (058475) DEPARTAMENTO DE CIENCIAS BIOLOGICAS
 A Partir de: 22/09/2015 Até28/09/2015

PUBLICADA, REGISTRADA, CUMpra-SE.

Cuiabá-MT, 04 de Novembro de 2015.

Ana Maria Di Renzo

Reitora-Presidente da FUNEMT

BOLETIM DE PESSOAL/UNEMAT/00278/2015

DE: 04/11/2015

O Reitora-Presidente da FUNEMT no uso de suas atribuições que lhes são conferidas por lei,

Resolve: DEFERIR

Evento: LICENCA PREMIO - GOZO

Processo N.: 2652/2015

Nome: (80574/1) FRANCISCO PEREIRA DA SILVA
 Cargo/Função: (11900) AUXILIAR UNIVERSITARIO LC 321
 Quinquênio de Referência: 01/07/2008 Ate 30/06/2013

A Partir de: 04/01/2016 Ate 03/03/2016

Processo N.: 2651/2015

Nome: (200249/1) JULIANO MORENO KERSUL DE CARVALHO

Cargo/Função: (11802) PROFESSOR UNEMAT LC 534/2014

Quinquênio de Referência: 14/04/2008 Ate 13/04/2013

A Partir de: 01/05/2016 Ate 29/07/2016

PUBLICADA, REGISTRADA, CUMPRÁ-SE.
Cuiabá-MT, 04 de Novembro de 2015.
Ana Maria Di Renzo
Reitora-Presidente da FUNEMT

IPEM-MT**INSTITUTO DE PESOS E MEDIDAS DE MATO GROSSO**

PORTARIA/IPEM/00022/2015

DE: 04/11/2015

O Presidente do IPEM/MT no uso de suas atribuições que lhes são conferidas por lei,

Resolve: DESIGNAR

Evento: DESIGNAÇÃO EM SUBSTITUIÇÃO CARGO EM COMISSÃO/FUNÇÃO

Processo N.: s/n

Nome: (91279/1) MICHELLE MARIA DE PINHO GRUNWALD SPINELLI

A Partir de: 05/11/2015 Até04/12/2015

Cargo/Função: (11509) DGA-6

Substituído: (253999/1) MARCIA GRAZIELA PERLI AXKAR

Un. Adm: (181366) COORD. DE ADMINISTRAÇÃO SISTEMICA

PUBLICADA, REGISTRADA, CUMPRÁ-SE.
Cuiabá-MT, 04 de Novembro de 2015.
Marcio Lara Pinto Toledo
Presidente do IPEM/MT

INDEA**INSTITUTO DE DEFESA AGROPECUÁRIA**

BOLETIM DE PESSOAL/INDEA/00281/2015

DE: 04/11/2015

O Presidente do INDEA no uso de suas atribuições que lhes são conferidas por lei,

Resolve: DEFERIR

Evento: LICENÇA PARA TRATAMENTO DE SAÚDE

Processo N.:

Nome: (244640/1) ERICA DE ALMEIDA EVANGELISTA

Cargo/Função: (3870) FISCAL EST DEF AGRO E FLORESTAL L9070

Un. Adm: (149691) UNID. LOCAL DE EXECUÇÃO DE ALTO GARÇAS

A Partir de: 28/10/2015 Até26/11/2015

PUBLICADA, REGISTRADA, CUMPRÁ-SE.
Cuiabá-MT, 04 de Novembro de 2015.
Guilherme Linares Nolasco
Presidente do INDEA

BOLETIM DE PESSOAL/INDEA/00282/2015

DE: 04/11/2015

O Presidente do INDEA no uso de suas atribuições que lhes são conferidas por lei,

Resolve: DEFERIR

Evento: LICENÇA PARA TRATAMENTO DE SAÚDE EM PESSOA DA FAMÍLIA

Processo N.:

Nome: (130459/3) LEANDRO DA SILVA MEDEIROS

Cargo/Função: (3872) ANALISTA ADM EST DEF AGRO E FLOR L9070

Un. Adm: (149608) UNID. REG. DE SUPERVISÃO DE RONDONÓPOLIS

A Partir de: 26/10/2015 Até30/10/2015

PUBLICADA, REGISTRADA, CUMPRÁ-SE.
Cuiabá-MT, 04 de Novembro de 2015.
Guilherme Linares Nolasco
Presidente do INDEA

DETRAN**DEPARTAMENTO ESTADUAL DE TRÂNSITO**

BOLETIM DE PESSOAL/DETRAN/00272/2015

DE: 04/11/2015

O Presidente do Departamento Estadual de Trânsito no uso de suas atribuições que lhes são conferidas por lei,

Resolve: DEFERIR

Evento: LICENÇA PARA TRATAMENTO DE SAÚDE

Processo N.:

Nome: (51667/9) DULCE SOARES DA SILVA

Cargo/Função: (5430) AGENTE DO SERVIÇO DE TRANSITO LC 505/13

Un. Adm: (184020) GER. DE PROCESSOS DE CNH DA CAPITAL

A Partir de: 18/10/2015 Até15/01/2016

Processo N.:

Nome: (225619/1) HETELMA CHAGAS GONCALVES

Cargo/Função: (5430) AGENTE DO SERVIÇO DE TRANSITO LC 505/13

Un. Adm: (155934) 61°CONFRESA

A Partir de: 21/10/2015 Até23/04/2016

Processo N.:

Nome: (139120/1) WAINER DE ALMEIDA LEITE

Cargo/Função: (5430) AGENTE DO SERVIÇO DE TRANSITO LC 505/13

Un. Adm: (155349) 22°TANGARÁDA SERRA

A Partir de: 01/10/2015 Até29/11/2015

PUBLICADA, REGISTRADA, CUMPRÁ-SE.

Cuiabá-MT, 04 de Novembro de 2015.

Rogers Elizandro Jarbas

Presidente do Departamento Estadual de Trânsito

MTPREV**MATO GROSSO PREVIDÊNCIA**

BOLETIM DE PESSOAL/MT PREV/00006/2015

DE: 04/11/2015

O Diretor Presidente MT PREV no uso de suas atribuições que lhes são conferidas por lei,

Resolve: DEFERIR

Evento: LICENÇA PARA TRATAMENTO DE SAÚDE

Processo N.:

Nome: (243765/1) LYLAYNE GABRIELLE DE SOUZA SEBALHO QUEIROZ

Cargo/Função: (5349) ANALISTA ADMINISTRATIVO L 10052

Un. Adm: (185582) GER. DE ANALISE

A Partir de: 23/10/2015 Até03/11/2015

PUBLICADA, REGISTRADA, CUMPRÁ-SE.

Cuiabá-MT, 04 de Novembro de 2015.

Ronaldo Rosa Taveira

Diretor Presidente MT PREV

LICITAÇÃO**SECRETARIAS****SEGES****SECRETARIA DE ESTADO DE GESTÃO****SECRETARIA DE ESTADO DE GESTÃO****SUPERINTENDENCIA DE AQUISIÇÕES GOVERNAMENTAIS****AVISO DE LICITAÇÃO****PREGÃO PRESENCIAL N.º 024/2015/SAG/SEGES**

A Superintendência de Aquisições Governamentais torna público que realizará licitação, tendo por objeto o Registro de Preço para futura e eventual Aquisição de Extintores de incêndio e materiais acessórios, respeitadas as normas do INMETRO e Contratação de empresa especializada nos serviços de inspeção, manutenção e recarga de extintores com substituição de peças, tais como: mangueiras, punhos, difusores, válvulas e manômetros, com execução de ensaio hidrostático, para atender a demanda dos ÓRGÃOS/ENTIDADES DO PODER EXECUTIVO ESTADUAL, conforme especificações e condições técnicas constantes no edital e em seus anexos.

CREDENCIAMENTO: das 09h30min (nove horas e trinta minutos) às 10:00h (dez horas) do dia 18 de novembro de 2015.

RECEBIMENTO DAS PROPOSTAS E INÍCIO DA SESSÃO: às 10:00h (dez horas) do dia 18 de novembro de 2015 (horário local).

AQUISIÇÃO DO EDITAL: www.gestao.mt.gov.br - link: <http://aquisicoes.sad.mt.gov.br>.

Telefone: (0**65)3613-3674 ou Fax: (0**65)3613-3724.

LOCAL DA AUDIÊNCIA PÚBLICA DE DISPUTAS: Centro de Eventos do Pantanal localizado na Avenida Bernardo Antônio de Oliveira Neto, s/n -

Jardim Santa Marta, Cuiabá - MT, 78043-903

Cuiabá-MT, 04 de novembro de 2015.

Ruy Carlos C. da Fonseca

Superintendente de Aquisições Governamentais/SEGES

**SECRETARIA DE ESTADO DE GESTÃO
SUPERINTENDENCIA DE AQUISIÇÕES GOVERNAMENTAIS****AVISO DE LICITAÇÃO
PREGÃO PRESENCIAL N.º 038/2015/SAG/SEGES**

A Superintendência de Aquisições Governamentais torna público que realizará licitação, tendo por objeto o Registro de Preços para futura e eventual aquisição de Bobina Ribbons de cera, para uso nas atividades Administrativas dos Órgãos/unidades do Poder Executivo Estadual, sendo que a licitação é de participação EXCLUSIVA às Microempresas, Empresas de Pequeno Porte e Equiparados em obediência ao art. 48 § 1º da Lei Complementar n. 123 de 14 de dezembro de 2006 e alterada pela LC n. 147/2014, conforme especificações e condições técnicas constantes no edital e em seus anexos.

CRENCIAMENTO: das 09h30min (nove horas e trinta minutos) às 10:00h (dez horas) do dia 18 de novembro de 2015.

RECEBIMENTO DAS PROPOSTAS E INÍCIO DA SESSÃO: às 10:00h (dez horas) do dia 18 de novembro de 2015 (horário local).

AQUISIÇÃO DO EDITAL: www.gestao.mt.gov.br - link: <http://aquisicoes.sad.mt.gov.br>.

Telefone: (0**65)3613-3674 ou Fax: (0**65)3613-3724.

LOCAL DA AUDIÊNCIA PÚBLICA DE DISPUTAS: Centro de Eventos do Pantanal localizado na Avenida Bernardo Antônio de Oliveira Neto, s/n - Jardim Santa Marta, Cuiabá - MT, 78043-903

Cuiabá-MT, 04 de novembro de 2015.

Ruy Carlos C. da Fonseca

Superintendente de Aquisições Governamentais/SEGES

SEFAZ**SECRETARIA DE ESTADO DE FAZENDA****RATIFICAÇÃO DA DISPENSA DE LICITAÇÃO
Nº 006/2015/SAAF-SEFAZ**

OBJETO: "CONTRATAÇÃO EMERGENCIAL DE EMPRESA ESPECIALIZADA PARA PRESTAÇÃO DE SERVIÇOS DE MANUTENÇÃO CORRETIVA EM TRANSFORMADOR COM POTÊNCIA DE 225 KVA - NÍVEL DE TENSÃO 34,5 KV - 220/127 V, INSTALADO NO POSTO FISCAL BENEDITO CORBELINO, LOCALIZADO NA BR 163 - DIVISA MT/MS, NO MUNICÍPIO DE ITIQUIRA/MT", conforme o Termo de Referência nº 134/2015.

CONTRATADA PESSOA JURÍDICA: M. J. SCHIAVON BREDA-ME, inscrita no CNPJ nº 18.712.932/0001-22.

REPRESENTANTE LEGAL: JOSÉ HENRIQUE BREDA, PORTADOR DO RG N.º 595740 SSP/MT, INSCRITO NO CPF N.º 024.718.838-77.

VALOR TOTAL CONTRATADO: valor total de R\$ 13.500,0 (treze mil e quinhentos reais).

FUNDAMENTO: Artigo 24, inciso IV, da Lei 8.666/93.

RATIFICO nos termos do artigo 26 da Lei Federal nº 8.666/93 a Dispensa de Licitação nº 006/2015/SAAF/SEFAZ-MT, em conformidade com o Termo de Referência nº 134/2015.

Cuiabá-MT, 03 de novembro de 2015.

FERNANDO CARLOS FERNANDEZ DIAS
Secretário Adjunto de Administração Fazendária
(Original assinado)

SES**SECRETARIA DE ESTADO DE SAÚDE****DISPENSA DE LICITAÇÃO 030/2015**

RECONHEÇO aquisição por meio de Dispensa de Licitação, dos autos que está fundamentado no Artigo 24, Inciso IV, da Lei 8.666/93 e alterações posteriores, nos documentos de habilitação nas fls. 166 a 221 e posterior fls. 237.

PROCESSO: 421887/2015

OBJETO: Contratação Emergencial de empresa especializada na prestação de serviços de gerenciamento em operação de logística web de forma segura, prestação de serviços de gerenciamento integrado de estoque, recebimento, controle, armazenagem, separação, embalagem, expedição e distribuição de medicamentos e insumos do Centro Estadual de Abastecimento e Distribuição de Insumos de Saúde/CEADIS e Farmácia de Demanda Especializada, bem com entrega de medicamento para paciente em domicílio (Cuiabá e Várzea Grande), e transporte de medicamentos e insumos aos 141 municípios do Estado de Mato Grosso, e as unidades descentralizadas: CERMAC, SAMU, CRIDAC, CIAPS, GEOPE, MT LABORATÓRIO e MT HEMOCENTRO.

INTERESSADO: R. V. IMOLA TRANSPORTES E LOGISTICA LTDA
R\$ 2.922.000,00 (Dois milhões novecentos e vinte e dois mil reais).
DESPESA: 33.90.39.00
FONTE: 134.

Cuiabá-MT, 15 de Outubro de 2015.

Jean Carlos Rosa

Presidente da Comissão Permanente de Licitação

ATO DE RATIFICAÇÃO DE DISPENSA

Ratifico a dispensa do certame licitatório em consonância com a JUSTIFICATIVA apresentada, nos termos do art. 24, inciso IV, da Lei 8.666/93 e alterações posteriores.

Cuiabá-MT, 15 de Outubro de 2015.

Eduardo Luiz Conceição Bermudez

Secretario de Estado de Saúde / SES-MT

** Publica-se a Ratificação para fins de regularização processual, uma vez que por um equívoco, não foi publicado na data limite.*

Original assinado nos autos.**DISPENSA DE LICITAÇÃO 028/2015**

RECONHEÇO aquisição por meio de Dispensa de Licitação, dos autos que está fundamentado no Artigo 24, Inciso IV, da Lei 8.666/93 e alterações posteriores, nos documentos de habilitação nas fls. 34 a 83 e posterior fl. 97.

PROCESSO: 354048/2015

OBJETO: Aquisição do medicamento **CINACALCETE 30 MG** destinados a cumprir decisão judicial nos termos da resolução CMED nº 04, de 18 de dezembro de 2006 e suas alterações para atender a SES.

INTERESSADO: BSB Comércio de Produtos Hospitalares Ltda.
R\$ 66.332,80 (Sessenta e seis mil trezentos e trinta e dois reais e oitenta centavos)

DESPESA: 33.90.32.00
FONTE: 134.

Cuiabá-MT, 04 de Novembro de 2015.

Jean Carlos Rosa

Presidente da Comissão Permanente de Licitação

ATO DE RATIFICAÇÃO DE DISPENSA

Ratifico a dispensa do certame licitatório em consonância com a JUSTIFICATIVA apresentada, nos termos do art. 24, inciso IV, da Lei 8.666/93 e alterações posteriores.

Cuiabá-MT, 04 de Novembro de 2015.

Eduardo Luiz Conceição Bermudez

Secretario de Estado de Saúde / SES-MT

Original assinado nos autos.

PROCURADORIA GERAL DE JUSTIÇA

ATO Nº 601/2015-PGJ

A **PROCURADORA-GERAL DE JUSTIÇA ADJUNTA**, no uso de suas atribuições legais e tendo em vista o que consta no Processo gedoc nº 007563-001/2015, de acordo com a Lei nº 9.782, de 19 de julho de 2012, alterada pela Lei nº 10.198/2014, RESOLVE: Nomear **SOLANGE PEREIRA BRAGA SOARES**, bacharel em direito, portadora do RG n.º 1593221-4-SESP/MT e do CPF nº 920.112.251-91, para exercer, em comissão, o cargo de **Assistente Ministerial**, símbolo/nível **MP-CNE-VI**, lotando-a na Promotoria de Justiça da Comarca de **DOM AQUINO/MT**, com efeitos a partir desta data.

Cuiabá, 03 de novembro de 2015.

Eliana Cícero de Sá Maranhão Ayres
Procuradora-Geral de Justiça Adjunta

A **PROCURADORA-GERAL DE JUSTIÇA ADJUNTA**, no uso de suas atribuições conferidas na Lei Complementar nº 416, de 22 de dezembro de 2010 e obedecendo as disposições contidas no Art. 148, da Constituição do Estado de Mato Grosso. RESOLVE:

Retificar, em parte, o Lotacionograma do Ministério Público do Estado de Mato Grosso, publicado no Diário Oficial do dia 03/11/2015, para considerar a seguinte alteração:

ONDE SE LÊ: "...Douglas Renato Ferreira Graciano, Analista de Sistema ..."
LEIA-SE: "...Douglas Renato Ferreira Graciani, Analista de Sistemas..."

Cuiabá, 04 de novembro de 2015.

ELIANA CÍCERO DE SÁ MARANHÃO AYRES
Procuradora-Geral de Justiça Adjunta

PORTARIA nº 414/2015-DG

A **DIRETORA-GERAL DA PROCURADORIA GERAL DE JUSTIÇA**, no uso de suas atribuições legais, RESOLVE:

Conceder à servidora **FABIOLA LACERDA**, matrícula 000098, técnico administrativo, 08 (oito) dias consecutivos de **afastamento, em razão do falecimento de pessoa da família**, conforme Certidão de Óbito, nos termos do artigo 124, inciso III, alínea "b", da Lei Complementar nº 04/90, com efeitos **retroativos a 25.09.2015**, conforme processo gedoc nº 006950-001/2015.

Conceder à servidora **MARIANA LEITE NABARRETE**, matrícula nº 000688, técnico administrativo, 04 (quatro) dias de **licença para tratamento de saúde**, conforme Atestados Médicos, nos termos do artigo 230 da Lei Complementar 04/90, alterado pela Lei Complementar 12/92 e regulamentada pelo artigo 1º do Ato Administrativo nº 118/2011-PGJ, da seguinte maneira: 01 (um) dia com efeitos **retroativos ao dia 02.09.2015**; 01 (um) dia com efeitos **retroativos ao dia 11.09.2015**; 01 (um) dia com efeitos **retroativos ao dia 17.09.2015** e 01 (um) dia com efeitos **retroativos ao dia 25.09.2015**, conforme processo gedoc nº 007264-001/2015.

Conceder à servidora **MIRIAN WEBER DA SILVA**, matrícula 000540, técnico administrativo, 08 (oito) dias consecutivos de **afastamento, em razão do falecimento de pessoa da família**, conforme Certidão de Óbito, nos termos do artigo 124, inciso III, alínea "b", da Lei Complementar nº 04/90, com efeitos **retroativos a 06.10.2015**, conforme processo gedoc nº 007178-001/2015.

Conceder à servidora **NADIR ALVES DA SILVA**, matrícula nº 000325, técnico administrativo, 15 (quinze) dias de **licença para tratamento de saúde**, conforme Atestado Médico, nos termos do artigo 230 da Lei Complementar 04/90, alterado pela Lei Complementar 12/92 e regulamentada pelo artigo 1º do Ato Administrativo nº 118/2011-PGJ, com efeitos **retroativos a 14.08.2015**, conforme processo gedoc nº 006194-001/2015.

Conceder à servidora **NULCÉLIA LUZIA MARTINS PEREIRA ALMEIDA DE SOUSA**, matrícula nº 000857, técnico administrativo, 04 (quatro) dias de **licença para tratamento de saúde**, conforme Atestados Médicos, nos termos do artigo 230 da Lei Complementar 04/90, alterado pela Lei Complementar 12/92 e regulamentada pelo artigo 1º do Ato Administrativo nº 118/2011-PGJ, da seguinte maneira: 01 (um) dia com efeitos **retroativos ao dia 02.09.2015**; 01 (um) dia com efeitos **retroativos ao dia 11.09.2015**; 01 (um) dia com efeitos **retroativos ao dia 18.09.2015** e 01 (um) dia com efeitos **retroativos ao dia 28.09.2015**, conforme processo gedoc nº 007107-001/2015.

Conceder à servidora **PATRICIA DA SILVA LARA CASTRILLON**, matrícula nº 006059, oficial de gabinete, 06 (seis) dias de **licença para tratamento de saúde**, conforme Atestados Médicos, nos termos do artigo 60, parágrafo 3º da Lei 8.213 de 24 de julho de 1991, redação dada pela Lei nº 9.876, de 26.11.1999, da seguinte maneira: 01 (um) dia com efeitos **retroativos ao dia 19.08.2015**; 05 (cinco) dias com efeitos **retroativos a 24.08.2015**; - no dia **07.08.2015** - (período vespertino) e no dia **14.08.2015** - (período

vespertino), conforme processo gedoc nº 006525-001/2015.

Conceder à servidora **RUTHE BISPO SALES**, matrícula nº 000813, técnico administrativo, 05 (cinco) dias de **licença para tratamento de saúde**, conforme Atestado Médico, nos termos do artigo 230 da Lei Complementar 04/90, alterado pela Lei Complementar 12/92 e regulamentada pelo artigo 1º do Ato Administrativo nº 118/2011-PGJ, com efeitos **retroativos a 18.09.2015**, conforme processo gedoc nº 006835-001/2015.

Conceder ao servidor **THALES DIAS CRUZEIRO**, matrícula nº 006821, assistente social, 25 (vinte e cinco) dias de **licença para tratamento de saúde**, conforme Atestado Médico e Laudo Pericial - SEGES/MT, nos termos do artigo 230 da Lei Complementar 04/90, alterado pela Lei Complementar 12/92 e regulamentada pelo artigo 2º do Ato Administrativo nº 118/2011-PGJ, com efeitos no período de **15.08.2015 a 08.09.2015**, conforme processo gedoc nº 005005-001/2015.

Conceder ao servidor **FERNANDO AUGUSTO OLIVEIRA VASCONCELOS**, matrícula nº 000739, analista de sistemas, 02 (dois) dias de **dispensa do serviço**, com base no artigo 98, da Lei 9.504/97, referente aos serviços prestados à Justiça Eleitoral, nos dias **05 e 26.10.2014**, com efeitos **retroativos a 13.10.2015**, conforme processo gedoc nº 007329-001/2015.

Conceder ao servidor **OLACI ALVES PEREIRA**, matrícula nº 000844, técnico administrativo, 01 (um) dia de **dispensa do serviço**, com base no artigo 98, da Lei 9.504/97, referente aos serviços prestados à Justiça Eleitoral, no dia **07.10.2012**, com efeitos **retroativos ao dia 14.09.2015**, conforme processo gedoc nº 007116-001/2015.

Registrada. Publicada. Cumpra-se.

Cuiabá, 03 de novembro de 2015.

Cláudia Di Giacomo Mariano
Diretora-Geral

PORTARIA nº 415/2015-DG

A **DIRETORA-GERAL DA PROCURADORIA GERAL DE JUSTIÇA**, no uso de suas atribuições legais, RESOLVE:

Conceder à servidora **AMANDA DE LUCENA BARRETO DALLA**, matrícula 006130, assessora de procurador, 30 (trinta) dias de **férias regulamentares**, referente ao exercício de 2014/2015, sendo 15 (quinze) dias **convertidos em abono pecuniário** e o gozo de 15 (quinze) dias, a partir do dia **07.01.2016**, conforme requerimento via portal.

Conceder à servidora **ADRIANA BERNARDES VILELA**, matrícula 000472, analista jurídico, 30 (trinta) dias de **férias regulamentares**, referente ao exercício de 2012/2013, sendo 15 (quinze) dias **convertidos em abono pecuniário** e o gozo de 15 (quinze) dias, a partir do dia **23.11.2015**, conforme requerimento via portal.

Conceder à servidora **ALESSANDRA RIBEIRO DE BARROS MONTEIRO**, matrícula 006468, assessora de procurador, 30 (trinta) dias de **férias regulamentares**, referente ao exercício de 2013/2014, sendo 15 (quinze) dias **convertidos em abono pecuniário** e o gozo de 15 (quinze) dias, a partir do dia **07.01.2016**, conforme requerimento via portal.

Conceder à servidora **ARIADNY DANTAS**, matrícula 000522, técnico administrativo, 30 (trinta) dias de **férias regulamentares**, referente ao exercício de 2014/2015, sendo 10 (dez) dias **convertidos em abono pecuniário** e o gozo de 20 (vinte) dias da seguinte maneira: 10 (dez) dias a partir de **23.11.2015** e 10 (dez) dias a partir de **11.07.2016**, conforme requerimento via portal.

Conceder à servidora **ARZHELEN DE ALMEIDA SODRÉ PROCIUNCLA**, matrícula 000354, técnico administrativo, 30 (trinta) dias de **férias regulamentares**, referente ao exercício de 2014/2015, sendo 10 (dez) dias **convertidos em abono pecuniário** e o gozo de 20 (vinte) dias da seguinte maneira:

10 (dez) dias a partir de **26.01.2016** e 10 (dez) dias a partir de **21.09.2016**, conforme requerimento via portal.

Conceder ao servidor **AURINO CAIRES BOMFIM**, matrícula 000970, oficial de gabinete, 30 (trinta) dias de **férias regulamentares**, referente ao exercício de 2013/2014, sendo 15 (quinze) dias **convertidos em abono pecuniário** e o gozo de 15 (quinze) dias, a partir do dia **04.12.2015**, conforme requerimento via portal.

Conceder à servidora **BERENICE APARECIDA MODOLO LOBO**, matrícula 000338, técnico administrativo, 30 (trinta) dias de **férias regulamentares**, referente ao exercício de 2014/2015, sendo 10 (dez) dias **convertidos em abono pecuniário** e o gozo de 20 (vinte) dias da seguinte maneira: 10 (dez) dias a partir de **26.01.2016** e 10 (dez) dias a partir de **15.08.2016**, conforme requerimento via portal.

Conceder ao servidor **CARLOS MAGNO DOS SANTOS VIEIRA**, matrícula 000535, técnico administrativo, 30 (trinta) dias de **férias regulamentares**, referente ao exercício de 2014/2015, sendo 10 (dez) dias **convertidos em abono pecuniário** e o gozo de 20 (vinte) dias da seguinte maneira: 10 (dez) dias a partir de **09.12.2015** e 10 (dez) dias a partir de **14.06.2016**,

conforme requerimento via portal.

Conceder à servidora **DAIANE EVELYN CAMILO CAMPOS**, matrícula 006230, assistente ministerial, 30 (trinta) dias de **férias regulamentares**, referente ao exercício de 2013/2014, sendo 10 (dez) dias **convertidos em abono pecuniário** e o gozo de 20 (vinte) dias **a partir de 30.11.2015**, conforme requerimento via portal.

Conceder à servidora **DINALVA LIMA SOUZA**, matrícula 000084, engenheira sanitária, 30 (trinta) dias de **férias regulamentares**, referente ao exercício de 2013/2014, sendo 15 (quinze) dias **convertidos em abono pecuniário** e o gozo de 15 (quinze) dias, **a partir do dia 07.01.2016**, conforme requerimento via portal.

Conceder ao servidor **EDENILSON COELHO SILVA**, matrícula 000833, técnico administrativo, 30 (trinta) dias de **férias regulamentares**, referente ao exercício de 2014/2015, sendo 10 (dez) dias **convertidos em abono pecuniário** e o gozo de 20 (vinte) dias da seguinte maneira: 10 (dez) dias **a partir de 02.12.2015** e 10 (dez) dias **a partir de 02.05.2016**, conforme requerimento via portal.

Conceder à servidora **FABIANA ALMEIDA SPRICIGO**, matrícula 006781, assessora de procurador, 30 (trinta) dias de **férias regulamentares**, referente ao exercício de 2014/2015, sendo 15 (quinze) dias **convertidos em abono pecuniário** e o gozo de 15 (quinze) dias, **a partir do dia 07.01.2016**, conforme requerimento via portal.

Conceder à servidora **FERNANDA FRAGA DE MELO**, matrícula 000510, analista jurídico, 30 (trinta) dias de **férias regulamentares**, referente ao exercício de 2014/2015, sendo 10 (dez) dias **convertidos em abono pecuniário** e o gozo de 20 (vinte) dias da seguinte maneira: 10 (dez) dias **a partir de 09.12.2015** e 10 (dez) dias **a partir de 13.07.2016**, conforme requerimento via portal.

Conceder à servidora **GISLEINE ROSA DOS SANTOS CAMPOS**, matrícula 000981, oficial de gabinete, 30 (trinta) dias de **férias regulamentares**, referente ao exercício de 2014/2015, sendo 15 (quinze) dias **convertidos em abono pecuniário** e o gozo de 15 (quinze) dias, **a partir do dia 07.01.2016**, conforme requerimento via portal.

Conceder à servidora **JAQUELINE NOGUEIRA TOSTA**, matrícula 006618, assistente ministerial, 30 (trinta) dias de **férias regulamentares**, referente ao exercício de 2014/2015, sendo 15 (quinze) dias **convertidos em abono pecuniário** e o gozo de 15 (quinze) dias, **a partir do dia 04.12.2015**, conforme requerimento via portal.

Conceder à servidora **KATHIA DE FÁTIMA DOS SANTOS ASSUMÇÃO**, matrícula 000189, técnico administrativo, 30 (trinta) dias de **férias regulamentares**, referente ao exercício de 2014/2015, sendo 10 (dez) dias **convertidos em abono pecuniário** e o gozo de 20 (vinte) dias da seguinte maneira:

10 (dez) dias **a partir de 27.01.2016** e 10 (dez) dias **a partir de 14.09.2016**, conforme requerimento via portal.

Registrada. Publicada. Cumpra-se.

Cuiabá, 03 de novembro de 2015

Cláudia Di Giacomo Mariano
Diretora-Geral

PORTARIA nº 416/2015-DG

A DIRETORA-GERAL DA PROCURADORIA GERAL DE JUSTIÇA, no uso de suas atribuições legais, RESOLVE:

Conceder ao servidor **PAULO RICARDO FORTUNATO**, matrícula 006020, assessor especial, 30 (trinta) dias de **férias regulamentares**, referente ao exercício de 2014/2015, sendo 10 (dez) dias **convertidos em abono pecuniário** e o gozo de 20 (vinte) dias da seguinte maneira: 10 (dez) dias **a partir de 07.01.2016** e 10 (dez) dias **a partir de 30.05.2016**, conforme requerimento via portal.

Conceder à servidora **MAY DE OLIVEIRA COSTA**, matrícula 000455, técnico administrativo, 30 (trinta) dias de **férias regulamentares**, referente ao exercício de 2014/2015, sendo 15 (quinze) dias **convertidos em abono pecuniário** e o gozo de 15 (quinze) dias, **a partir do dia 22.01.2016**, conforme requerimento via portal.

Conceder à servidora **LILIAN CRISTINE MASSAD GOMES DA SILVA BODNAR**, matrícula 000240, técnico administrativo, 30 (trinta) dias de **férias regulamentares**, referente ao exercício de 2014/2015, sendo 10 (dez) dias **convertidos em abono pecuniário** e o gozo de 20 (vinte) dias **a partir de 07.01.2016**, conforme requerimento via portal.

Conceder à servidora **HELOÍSA RAQUEL SIMÃO**, matrícula 006402, assessora especial, 30 (trinta) dias de **férias regulamentares**, referente ao exercício de 2012/2013, sendo 15 (quinze) dias **convertidos em abono pecuniário** e o gozo de 15 (quinze) dias, **a partir do dia 28.12.2015**, conforme requerimento via portal.

Conceder à servidora **MARCELA CAVALCANTI BATISTA BOCALAN**, matrícula 006131, assessora especial, 30 (trinta) dias de **férias regulamentares**, referente ao exercício de 2013/2014, sendo 15 (quinze) dias **convertidos em abono pecuniário** e o gozo de 15 (quinze) dias, **a**

partir do dia 07.01.2016, conforme requerimento via portal.

Conceder à servidora **ROSANA KOSIS CAMPOS MARTINS**, matrícula 000188, técnico administrativo, 30 (trinta) dias de **férias regulamentares**, referente ao exercício de 2014/2015, sendo 10 (dez) dias **convertidos em abono pecuniário** e o gozo de 20 (vinte) dias **a partir de 11.01.2016**, conforme requerimento via portal.

Conceder à servidora **SILVANA JOSENDE PIVOTTO**, matrícula 000252, técnico administrativo, 30 (trinta) dias de **férias regulamentares**, referente ao exercício de 2014/2015, sendo 10 (dez) dias **convertidos em abono pecuniário** e o gozo de 20 (vinte) dias **a partir de 11.01.2016**, conforme requerimento via portal.

Conceder ao servidor **EVERTON LUIZ DE OLIVEIRA SILVA**, matrícula 006662, oficial de gabinete, 30 (trinta) dias de **férias regulamentares**, referente ao exercício de 2014/2015, sendo 10 (dez) dias **convertidos em abono pecuniário** e o gozo de 20 (vinte) dias **a partir de 07.01.2016**, conforme requerimento via portal.

Conceder à servidora **RITA DE CÁSSIA GARCIA VILLAÇA**, matrícula 000270, técnico administrativo, 30 (trinta) dias de **férias regulamentares**, referente ao exercício de 2014/2015, sendo 15 (quinze) dias **convertidos em abono pecuniário** e o gozo de 15 (quinze) dias, **a partir do dia 04.01.2016**, conforme requerimento via portal.

Conceder à servidora **JOSIANE RODRIGUES TURIN**, matrícula 000871, técnico administrativo, 30 (trinta) dias de **férias regulamentares**, referente ao exercício de 2014/2015, sendo 15 (quinze) dias **convertidos em abono pecuniário** e o gozo de 15 (quinze) dias, **a partir do dia 22.01.2016**, conforme requerimento via portal.

Conceder à servidora **PATRICIA DE CARVALHO**, matrícula 000752, oficial de gabinete, 30 (trinta) dias de **férias regulamentares**, referente ao exercício de 2013/2014, sendo 15 (quinze) dias **convertidos em abono pecuniário** e o gozo de 15 (quinze) dias, **a partir do dia 11.01.2016**, conforme requerimento via portal.

Conceder à servidora **GRAZIELLA RODRIGUES DE ALMEIDA**, matrícula 000471, analista jurídico, 30 (trinta) dias de **férias regulamentares**, referente ao exercício de 2014/2015, sendo 15 (quinze) dias **a partir do dia 21.01.2016** e 15 (quinze) dias, **a partir de 14.06.2016**, conforme requerimento via portal.

Conceder ao servidor **JESUS APARECIDO PAPA**, matrícula 000112, técnico administrativo, 30 (trinta) dias de **férias regulamentares**, referente ao exercício de 2013/2014, sendo 15 (quinze) dias **convertidos em abono pecuniário** e o gozo de 15 (quinze) dias, **a partir do dia 07.01.2016**, conforme requerimento via portal.

Conceder ao servidor **EZIEL DA SILVA SANTOS**, matrícula 000948, analista contador, 30 (trinta) dias de **férias regulamentares**, referente ao exercício de 2014/2015, sendo 15 (quinze) dias **convertidos em abono pecuniário** e o gozo de 15 (quinze) dias, **a partir do dia 18.01.2016**, conforme requerimento via portal.

Conceder ao servidor **BENEDITO NETO SOARES FONTES**, matrícula 000154, auxiliar de agente administrativo, 30 (trinta) dias de **férias regulamentares**, referente ao exercício de 2014/2015, sendo 15 (quinze) dias **convertidos em abono pecuniário** e o gozo de 15 (quinze) dias, **a partir do dia 07.01.2016**, conforme requerimento via portal.

Conceder ao servidor **JEAN DA SILVA BARROS**, matrícula 000642, analista contador, 30 (trinta) dias de **férias regulamentares**, referente ao exercício de 2014/2015, sendo 10 (dez) dias **convertidos em abono pecuniário** e o gozo de 20 (vinte) dias da seguinte maneira: 10 (dez) dias, **a partir de 21.01.2016** e 10 (dez) dias, **a partir de 18.07.2016**, conforme requerimento via portal.

Conceder ao servidor **JOSÉ GOMES DUTRA**, matrícula 000647, analista contador, 30 (trinta) dias de **férias regulamentares**, referente ao exercício de 2014/2015, sendo 10 (dez) dias **convertidos em abono pecuniário** e o gozo de 20 (vinte) dias da seguinte maneira: 10 (dez) dias **a partir de 07.01.2016** e 10 (dez) dias **a partir de 25.07.2016**, conforme requerimento via portal.

Conceder ao servidor **ALEX RIBEIRO NASCIMENTO**, matrícula 000740, técnico administrativo, 30 (trinta) dias de **férias regulamentares**, referente ao exercício de 2014/2015, sendo 15 (quinze) dias **convertidos em abono pecuniário** e o gozo de 15 (quinze) dias, **a partir do dia 25.11.2015**, conforme requerimento via portal.

Conceder ao servidor **MARCOS AURÉLIO BORGES NOGUEIRA**, matrícula 006708, técnico administrativo, 30 (trinta) dias de **férias regulamentares**, referente ao exercício de 2014/2015, sendo 15 (quinze) dias **convertidos em abono pecuniário** e o gozo de 15 (quinze) dias, **a partir do dia 10.02.2016**, conforme requerimento via portal.

Registrada. Publicada. Cumpra-se.

Cuiabá, 03 de novembro de 2015

Cláudia Di Giacomo Mariano
Diretora-Geral

PORTARIA Nº 417/2015-DG

A DIRETORA-GERAL DA PROCURADORIA GERAL DE JUSTIÇA, no uso de suas atribuições legais, RESOLVE:

Art. 1º Designar o servidor **LUIZ GILSON RIBEIRO**, matrícula nº 006095, lotado no Departamento de Apoio Administrativo, para responder pela gestão, acompanhamento e fiscalização do Contrato abaixo especificado:

Contrato nº: 071/2015

Empresa Contratada: Elevamat Conservadora de Elevadores LTDA-EPP. CNPJ/MF nº: 26.775.577/0001-69.

Art. 2º Em caso de ausência do designado por motivo de férias, licença, etc, responde pela gestão do contrato o substituto pelo período em que se der a substituição.

Art. 3º Esta Portaria entra em vigor na data de sua assinatura.

Registrada. Publicada. Cumpra-se.
Cuiabá-MT, 03 de novembro de 2015.

Cláudia Di Giacomo Mariano
Diretora-Geral

EXTRATO DE TERMO ADITIVO

Processo (GEDOC): 007229-001/2015. **Espécie:** Primeiro Termo Aditivo ao Contrato nº 083/2014. **CONTRATANTE:** MINISTÉRIO PÚBLICO DO ESTADO DE MATO GROSSO, por intermédio da PROCURADORIA GERAL DE JUSTIÇA. **CONTRATADA:** MF CONSTRUÇÕES, INCORPORADORA, COMÉRCIO E REPRESENTAÇÕES LTDA, CNPJ nº 00.009.837/0001-00. **Objeto:** ADITIVO NEGATIVO DE VALOR À CONTRATAÇÃO DE EMPRESA ESPECIALIZADA EM CONSTRUÇÃO CIVIL PARA A CONSTRUÇÃO DA NOVA SEDE DAS PROMOTORIAS DE JUSTIÇA DA COMARCA DE PRIMAVERA DO LESTE/MT. Valor: (-) R\$ 16.018,89 (Dezesseis mil, dezoito reais e oitenta e nove centavos). Assinado: Em Cuiabá-MT, 03 de novembro de 2015. **Assinam:** Mauro Benedito Pouso Curvo-Secretário Geral de Administração e Lindomar Alberto de Moraes - Representante da Empresa.

EXTRATO DE CONTRATO

Processo (GEDOC): 007415-001/2015. **Espécie:** Contrato nº 073/2015. **Contratante:** Ministério Público do Estado de Mato Grosso, por intermédio da Procuradoria Geral de Justiça - PGJ. **Contratada:** HÁBIL CONSTRUTORA LTDA, CNPJ/MF nº 26.541.631/0001-01. **Objeto:** CONTRATAÇÃO DE EMPRESA ESPECIALIZADA EM CONSTRUÇÃO CIVIL PARA ADEQUAÇÃO DO IMÓVEL ALUGADO QUE ABRIGARÁ A SEDE DAS PROMOTORIAS DE JUSTIÇA DA COMARCA DE VERA/MT, nos termos do Procedimento de Dispensa de Licitação nº 011/2015. **Valor:** R\$ 57.825,97 (cinquenta e sete mil, oitocentos e vinte e cinco reais e noventa e sete centavos). **Dotação Orçamentária:** Projeto/atividade: 35491200/2005/35490900, Natureza da Despesa: 44905140/44905211/33903900/44905100/33903000, Fonte: 100/300. **Vigência:** 12 (doze) meses. **Assinado:** Em Cuiabá-MT, 03 de novembro de 2015. **Assinam:** Mauro Benedito Pouso Curvo - Secretário-Geral de Administração do Ministério Público e João Pereira dos Santos - Representante da Empresa Contratada.

EXTRATO DE CONTRATO

Processo (GEDOC): 007415-001/2015. **Espécie:** Contrato nº 074/2015. **Contratante:** Ministério Público do Estado de Mato Grosso, por intermédio da Procuradoria Geral de Justiça - PGJ. **Contratada:** HÁBIL CONSTRUTORA

LTDA, CNPJ/MF nº 26.541.631/0001-01. **Objeto:** CONTRATAÇÃO DE EMPRESA ESPECIALIZADA EM CONSTRUÇÃO CIVIL PARA ADEQUAÇÃO DO IMÓVEL ALUGADO QUE ABRIGARÁ A SEDE DAS PROMOTORIAS DE JUSTIÇA DA COMARCA DE PARANAÍTA/MT, nos termos do Procedimento de Dispensa de Licitação nº 011/2015. **Valor:** R\$ 34.678,89 (trinta e quatro mil, seiscentos e setenta e oito reais e oitenta e nove centavos). **Dotação Orçamentária:** Projeto/atividade: 35491200/2005/35490900, Natureza da Despesa: 44905140/44905211/33903900/44905100/33903000, Fonte: 100/300. **Vigência:** 12 (doze) meses. **Assinado:** Em Cuiabá-MT, 03 de novembro de 2015. **Assinam:** Mauro Benedito Pouso Curvo - Secretário-Geral de Administração do Ministério Público e João Pereira dos Santos - Representante da Empresa Contratada.

EXTRATO DE CONTRATO

Processo (GEDOC): 007415-001/2015. **Espécie:** Contrato nº 075/2015. **Contratante:** Ministério Público do Estado de Mato Grosso, por intermédio da Procuradoria Geral de Justiça - PGJ. **Contratada:** HÁBIL CONSTRUTORA LTDA, CNPJ/MF nº 26.541.631/0001-01. **Objeto:** CONTRATAÇÃO DE EMPRESA ESPECIALIZADA EM CONSTRUÇÃO CIVIL PARA REFORMA DA CASA ALUGADA (A SER DEVOLVIDA) QUE ATUALMENTE ABRIGA A SEDE DAS PROMOTORIAS DE JUSTIÇA DE VERA/MT, nos termos do Procedimento de Dispensa de Licitação nº 011/2015. **Valor:** R\$ 8.402,82 (oito mil, quatrocentos e dois reais e oitenta e dois centavos). **Dotação Orçamentária:** Projeto/atividade: 35491200/2005/35490900, Natureza da Despesa: 44905140/44905211/33903900/44905100/33903000, Fonte: 100/300. **Vigência:** 12 (doze) meses. **Assinado:** Em Cuiabá-MT, 03 de novembro de 2015. **Assinam:** Mauro Benedito Pouso Curvo - Secretário-Geral de Administração do Ministério Público e João Pereira dos Santos - Representante da Empresa Contratada.

ATO DE DISPENSA DE LICITAÇÃO N.º 011/2015

A Procuradoria Geral de Justiça do Estado de Mato Grosso, por intermédio do Secretário-Geral de Administração do Ministério Público, considerando estarem presentes nos autos do processo administrativo nº 007415-001/2015, os pressupostos autorizativos da legislação que rege a matéria, reconhece e torna pública a **DISPENSA DE LICITAÇÃO** para a contratação da empresa HÁBIL CONSTRUTORA LTDA. - ME., inscrita no CNPJ nº 26.541.631/0001-01, localizada na Av. Dos Ingás, 5028, Bairro Jardim das Violetas, Sinop/MT, CEP 78.552-259, para Adequação do imóvel alugado que abrigará a Sede das Promotorias de justiça da Comarca de Vera/MT (Lote 01) e da comarca de Paranaíta (Lote 02) e reforma da casa alugada (a ser devolvida) que atualmente abriga a sede das Promotorias de Justiça de Vera (Lote 03). O valor total da contratação é de R\$ 100.907,68 (cem mil, novecentos e sete reais e sessenta e oito centavos), sendo R\$ 57.825,97 para o Lote 01, R\$ 34.678,89 para o Lote 02 e R\$ 8.402,82 para o Lote 03, na na dotação orçamentária: Projeto/Atividade: 35491200/2005/ 35490900 - Natureza de Despesa: 44905140/ 44905211 / 33903900 / 44905100/ 33903000 - Fonte: 100/300. A presente dispensa está fundamentada nos termos do artigo 24, Inciso V, da Lei Federal n.º 8.666/93.

Cuiabá-MT, 28 de outubro de 2015.

MAURO BENEDITO POUSO CURVO

SECRETÁRIO-GERAL DE ADMINISTRAÇÃO DO MINISTÉRIO PÚBLICO
*Republica-se por ter saído incorreto no DOE de 28/10/2015.

DEFENSORIA PÚBLICA

PORTARIA Nº. 535/2015/SDPG

O PRIMEIRO SUBDEFENSOR PÚBLICO-GERAL DO ESTADO DE MATO GROSSO, por meio de delegação verbal do Defensor Público-Geral para o ato, com fundamento no art. 26, XIII da lei 146/2003, no uso de suas atribuições institucionais, conferidas pela Lei Orgânica da Defensoria Pública do Estado de Mato Grosso (Lei Complementar Estadual n.º 146, de 29 de dezembro de 2003), a quem compete dirigir a instituição, bem como superintender, coordenar e orientar as atividades dos seus membros, promovendo atos da gestão administrativa, financeira e de pessoal, em conformidade com seu artigo 11, I, III e IX,

CONSIDERANDO a decisão proferida no Procedimento nº. 518485/2015;

RESOLVE:

Art. 1º CONCEDER a Defensora Pública, Dra. Melissa Gonçalves Rodrigues Vicentim, Licença Prêmio por 90 (noventa) dias consecutivos, pelo quinquênio de 03/03/2010 a 02/03/2015.

Art. 2º A presente Portaria entra em vigor na data de sua publicação.

Cuiabá/MT, 03 de novembro de 2015.

(Original Assinado)

SILVIO JÉFERSON DE SANTANA
Primeiro Subdefensor Público-Geral

PORTARIA Nº. 537/2015/SDPG

O PRIMEIRO SUBDEFENSOR PÚBLICO-GERAL DO ESTADO DE MATO GROSSO, por meio de delegação verbal do Defensor Público-Geral para o ato, com fundamento no art. 26, XIII da lei 146/2003, no uso de suas atribuições institucionais, conferidas pela Lei Orgânica da Defensoria Pública do Estado de Mato Grosso (Lei Complementar Estadual n.º 146, de 29 de dezembro de 2003), a quem compete dirigir a instituição, bem como superintender, coordenar e orientar as atividades dos seus membros, promovendo atos da gestão administrativa, financeira e de pessoal, em conformidade com seu artigo 11, I, III e IX,

CONSIDERANDO comunicação efetuada pelos i. Defensores Públicos do Núcleo de Lucas do Rio Verde/MT, com a distribuição de tarefas e escala de substituição daquele núcleo;
CONSIDERANDO decisão proferida no procedimento nº. 571907/2015.

RESOLVE:

Art. 1º DEFINIR a escala de substituição dos Defensores Públicos do Núcleo de Lucas do Rio Verde/MT, conforme abaixo:

Defensor (a) Público (a)	SUBSTITUIÇÃO	Defensor (a) Público (a)
Dr. Gonçalves Torres de Paula	Substitui	Dr. Leandro Jesus Pizarro Torrano

Dr. Diogo Madrid Horita	Substitui	Dr. Gonçalves Torres de Paula
Dr. Leandro Jesus Pizarro Torrano	Substitui	Dr. Diogo Madrid Horita

Art. 3º A presente Portaria entra em vigor a partir de sua publicação.

Cuiabá/MT, 03 de novembro de 2015.

(Original Assinado)
SILVIO JÉFERSON DE SANTANA
 Primeiro Subdefensor Público-Geral

PODER LEGISLATIVO

AL

ASSEMBLÉIA LEGISLATIVA

RESOLUÇÃO Nº 4.358, DE 04 DE NOVEMBRO DE 2015.

Autor: Deputado Mauro Savi

Dispõe sobre a inclusão do recurso da audiodescrição nos eventos especiais realizados na Assembleia Legislativa de Mato Grosso.

A ASSEMBLEIA LEGISLATIVA DO ESTADO DE MATO GROSSO, com base no que dispõe o Art. 26, XXVIII, da Constituição Estadual, combinado com o Art. 171 do Regimento Interno,

RESOLVE:

Art. 1º Incluir nos eventos especiais realizados pela Assembleia Legislativa de Mato Grosso o recurso denominado audiodescrição.

§ 1º A audiodescrição, referida no *caput*, deverá promover a acessibilidade para pessoas com deficiência visual, deficiência intelectual, idosos e portadores de dislexia.

§ 2º A audiodescrição ampliará o entendimento dessas pessoas em eventos de qualquer natureza, gravados ou ao vivo, por meio de informação sonora, transformando o visual em verbal.

§ 3º Os eventos especiais realizados na Assembleia Legislativa de Mato Grosso, entre outros, compreendem apresentações e/ou exposições de obras teatrais, cinematográficas, televisivas, literárias, jornalísticas, científicas, artísticas e culturais.

Art. 2º A Mesa Diretora regulamentará esta Resolução para seu fiel cumprimento.

Art. 3º Esta Resolução entra em vigor na data de sua publicação. Assembleia Legislativa do Estado, em Cuiabá, 04 de novembro de 2015.

Original assinado: Dep. Guilherme Maluf - Presidente
 Dep. Nininho - 1º Secretário
 Dep. Wagner Ramos - 2º Secretário

EXTRATO DO CONTRATO ADMINISTRATIVO Nº: 029 / 2015 / ALMT

A Assembleia Legislativa do Estado de Mato Grosso torna público, para efeito da Lei n.º 8.666/93 e suas alterações que efetuou a seguinte Contratação:

Espécie: Contrato nº 029/2015/SGEL/ALMT

Contratada: **DOANNYTUR AGENCIA DE VIAGENS & TURISMO LTDA -EPP**

Objeto: Contratação de Empresa Especializada na Locação de Veículos de diversas categorias, para atender demanda da Assembleia Legislativa do Estado de Mato Grosso.

Valor Mensal: Item 01: R\$ 4.949,00, Item 03: R\$ 1.395,00
 Dot. Orç.: Órgão: 01, Unidade: 01.01,

Natureza de Despesa: 3.3.90.39.01.00, Fonte: 0100

Vigência: 05/10/2015 a 05/10/2016

Ratificação: Mesa Diretora -05/10/2015

Presidente: Guilherme Maluf
 1º Secretário: Ondanir Bortolini - Nininho

EXTRATO DO CONTRATO ADMINISTRATIVO Nº: 030 / 2015 / ALMT

A Assembleia Legislativa do Estado de Mato Grosso torna público, para efeito da Lei n.º 8.666/93 e suas alterações que efetuou a seguinte Contratação:

Espécie: Contrato nº 030/2015/SGEL/ALMT

Contratada: **TRANSEPAR - TRANSPORTES E VEÍCULOS PARANÁ LTDA**

Objeto: Contratação de Empresa Especializada na Locação de Veículos de diversas categorias, para atender demanda da Assembleia Legislativa do Estado de Mato Grosso.

Valor Mensal: Item 02: R\$ 3.590,00

Dot. Orç.: Órgão: 01, Unidade: 01.01, Natureza de Despesa: 3.3.90.39.01.00, Fonte: 0100

Vigência: 05/10/2015 a 05/10/2016

Ratificação: Mesa Diretora - 05/10/2015

Presidente: Guilherme Maluf

1º Secretário: Ondanir Bortolini - Nininho

EXTRATO DO CONTRATO Nº: 023/ 2015/ALMT

A Assembleia Legislativa do Estado de Mato Grosso torna público, para efeito da Lei n.º 8.666/93 e suas alterações que efetuou a seguinte Contratação:

Espécie: Contrato nº 023/2015 /ALMT

Objeto: Contratação de Serviços de Locação de Micro ônibus, Van e Camionete

Contratada: **DOANNYTUR AGENCIA DE TURISMO LTDA**

Vigência: 03/09/2015 a 02/12/2015

Valor: Item 1: DI- R\$ 600,00 , 1.1. Km: R\$ 2,00;

Item 2: DI- R\$ 400,00, 2.1. Km: 1,00;

Item 3: DI- R\$ 600,00, 3.1. Km: 1,00

Dot. Orç.: 3.3.90.39.99.00.00.0100

Ratificação: Mesa Diretora - 03/09/2015

Presidente: Guilherme Maluf

1º Secretário: Ondanir Bortolini - Nininho

EXTRATO DO CONTRATO Nº: 022/ 2015/ALMT

A Assembleia Legislativa do Estado de Mato Grosso torna público, para efeito da Lei n.º 8.666/93 e suas alterações que efetuou a seguinte Contratação:

Espécie: Contrato nº 022/2015 /ALMT

Objeto: Contratação de Serviços de Locação de Ônibus Rodoviário Intermunicipal e Interestadual

Contratada: Doannytur Agência de Turismo Ltda

Vigência: 02/09/2015 a 01/09/2016

Valor Item 01- R\$ 1.280,00 e Item 02 - R\$ 4,00

Dot. Orç.: 3.3.90.39

Ratificação: Mesa Diretora - 02/09/2015

Presidente: Guilherme Maluf

1º Secretário: Ondanir Bortolini - Nininho

PODER EXECUTIVO MUNICIPAL**PREFEITURA MUNICIPAL DE ÁGUA BOA****RESULTADO DE LICITAÇÃO.****MODALIDADE CONCORRÊNCIA 006/2015**

A Comissão Permanente de Licitação da Prefeitura Municipal de Água Boa, Estado de Mato Grosso, torna público aos interessados o resultado da sessão que se realizou na data de 30/09/2015, licitação na modalidade de Concorrência teve como vencedor a empresa: ECOPONTES - Sistemas Estruturais Sustentáveis Ltda.

Vera Lucia Fries

Presidente Comissão Permanente de Licitação

PREFEITURA MUNICIPAL DE CAMPINÁPOLIS**PREFEITURA MUNICIPAL DE CAMPINÁPOLIS****AVISO DE EDITAL PREGÃO PRESENCIAL - RP Nº. 038/2015.**

O Município de Campinápolis - MT, por meio de seu Pregoeiro, torna público aos interessados que às **13h: 00min do dia 17 de novembro de 2015**, realizará licitação na modalidade PREGÃO PRESENCIAL - RP, tipo MENOR PREÇO POR ITEM, para contratação de empresa da área de TI (tecnologia da informação) com especialização no desenvolvimento e licenciamento de Sistemas Informatizados para a Gestão Pública Municipal. Na forma da Lei Federal nº 10.520/02. Edital completo no site www.campinapolis.mt.gov.br. Fone: (66) 3437-1992. Prefeitura de Campinápolis - MT, 04/11/2015.

RICARDO MACELLY VELOSO SILVA - PREGOEIRO OFICIAL

Asplemat/DO

PREFEITURA MUNICIPAL DE CAMPO NOVO DO PARECIS**PREFEITURA MUNICIPAL DE CAMPO NOVO DO PARECIS****AVISO DE RESULTADO**

A **PREFEITURA MUNICIPAL DE CAMPO NOVO DO PARECIS**, através de seu Pregoeiro, torna público para conhecimento dos interessados que na licitação modalidade **PREGÃO 0157/2015**, destinada à **REGISTRO DE PREÇOS para futura e eventual aquisição de lubrificantes para atender os veículos e máquinas da frota municipal**, nenhuma empresa compareceu para participar do certame, ficando então **DESERTA**. Campo Novo do Parecis-MT, 04 de novembro de 2015.

Leandro Nery Varaschin - Pregoeiro - K3

PREFEITURA MUNICIPAL DE CLÁUDIA

RESULTADO DE LICITAÇÃO PREGÃO PRESENCIAL Nº 060/2015 REGISTRO DE PREÇOS. O Prefeito Municipal de Cláudia/MT, através da Pregoeira, torna público, para conhecimento dos interessados, que a empresa Milton Cassini ME, sagrou-se vencedora do processo de Licitação em referência, para o **REGISTRO DE PREÇOS PARA FUTURA E EVENTUAL AQUISIÇÃO DE TROFÉUS E MEDALHAS PARA PREMIAÇÕES DA 5ª COPA PIXOTE ESTUDANTIL MUNICIPAL QUE SE REALIZARÁ NO MUNICÍPIO DE CLÁUDIA/MT.** Cláudia/MT, 04 de Novembro de 2015. João Batista Moraes De Oliveira Prefeito Municipal. Shirley Yotzchetz - Pregoeira

RC

PREFEITURA MUNICIPAL DE COCALINHO

Prefeitura Municipal de Cocalinho

A prefeitura municipal de Cocalinho através do prefeito sr. Luiz Henrique do Amaral torna público aos interessados que homologou a licitação na modalidade carta convite 010/2015 para construção de uma escola na zona rural do município, e sagrou-se vencedora a empresa: **EMPAC EMPRESA DE PAVIMENTAÇÃO E CONSTRUÇÕES LTDA** CNPJ: 16.794.116/0001-80. Cocalinho, 04 de Novembro de 2015. Luiz Henrique do Amaral Prefeito Municipal.

PREFEITURA MUNICIPAL DE COCALINHO

A prefeitura municipal de cocalinho, através da Comissão Permanente de Licitação torna público aos interessados que realizará a licitação na modalidade Tomada de Preço nº 002/2015 para Construção de 01 creche no município com recursos oriundos do FNDE. Que será realizada as 09:00 horas (horário de Cuiabá) do dia 24 de Novembro de 2015. Maiores informações e o edital completo poderá ser adquiridos de segunda a sexta das 08:00 as 11:00 e das 13:00 as 17:00 horas (horário de Cuiabá) na sala de licitação da prefeitura municipal ou pelo fone : (66) 3586-1595. Cocalinho, 04 de Novembro de 2015. CPL.

PREFEITURA MUNICIPAL DE COLÍDER

AVISO DE LICITAÇÃO MODALIDADE: PREGÃO PRESENCIAL Nº 074/2015. TIPO: MENOR PREÇO POR ITEM. A Prefeitura Municipal de Colíder - MT, através de seu Pregoeiro, torna público, para conhecimento dos interessados, que fará realizar licitação na modalidade de PREGÃO PRESENCIAL, SISTEMA REGISTRO DE PREÇOS, com data de abertura prevista para o dia 17 de Novembro de 2015, às 08h00min, na sala de licitações da Prefeitura Municipal de Colíder/MT, tendo como objeto Registro de preços para futura e eventual Aquisição de Ferramentas e Materiais de Reposição, a serem utilizadas na Secretaria Municipal de Infraestrutura do Município de Colíder - MT, conforme especificações e condições constantes no Edital e seus anexos. O Edital completo está à disposição dos interessados, gratuitamente, na Prefeitura Municipal de Colíder - Comissão Permanente de Licitação, sito na Travessa dos Parecis, 85 - Centro - Setor Leste - Colíder/MT e no site www.colider.mt.gov.br. Colíder/MT, em 04 de Novembro de 2015. EDIVALDO MOREIRA DA SILVA Pregoeiro Oficial

AVISO DE LICITAÇÃO MODALIDADE: PREGÃO PRESENCIAL Nº 075/2015. TIPO: MENOR PREÇO POR ITEM. A Prefeitura Municipal de Colíder - MT, através de seu Pregoeiro, torna público, para conhecimento dos interessados, que fará realizar licitação na modalidade de PREGÃO PRESENCIAL, com data de abertura prevista para o dia 17 de Novembro de 2015, às 11:00 horas, na sala de licitações da Prefeitura Municipal de Colíder/MT, tendo como objeto o Contratação de Empresa especializada para o serviço de instalação de Cerca Elétrica, com fornecimento de materiais e mão de obra, conforme especificações e condições constantes no Termo de Referência. O Edital completo está à disposição dos interessados, gratuitamente, na Prefeitura Municipal de Colíder - Comissão Permanente de Licitação, sito na Travessa dos Parecis, 85 - Centro - Setor Leste - Colíder/MT e no site www.colider.mt.gov.br. Colíder/MT, em 04 de Novembro de 2015. EDIVALDO MOREIRA DA SILVA Pregoeiro Oficial

EXTRATO DE DISPENSA DE LICITAÇÃO 011/2015 OBJETO: Contratação de empresa para prestação de serviços de Elaboração de Projeto Básico referente a Recuperação dos Trevos da MT-320 e Avenida Ivo Carnelós e MT-320 e Avenida do Colonizador Roque Guedes, para o Município de Colíder, Estado de Mato Grosso. VALOR GLOBAL: R\$ 14.700,00 (Catorze mil e setecentos reais). FUNDAMENTO LEGAL: Artigo 24, inciso I da Lei Federal nº. 8.666/93. EMPRESA CONTRATADA: COMPAV NGENSHARIA E OBRAS LTDA, CNPJ Nº 10.464.502/0001-27. Colíder - MT, 04 de Novembro de 2015. Nilson José dos Santos. PREFEITO MUNICIPAL

SÉTIMO TERMO ADITIVO AO CONTRATO PARA EXECUÇÃO DE OBRA Nº 049/2014. CONTRATANTE: PREFEITURA MUNICIPAL DE COLIDER-MT. CONTRATADA: CERZOLI & SANTOS LTDA - ME. OBJETO: O objeto do presente Termo Aditivo tem a finalidade de alterar o prazo de vigência e execução do Contrato 049/2014 PRAZO: 03/11/2015 até 31/12/2015. Ficam ratificadas e mantidas em plena vigência as demais cláusulas e condições do Contrato

AVISO DE RESULTADO PREGAO PRESENCIAL Nº. 070/2015. PROCESSO LICITATÓRIO Nº. 090/2015/CPL/PP. A Equipe de Pregoeiro da Prefeitura Municipal de COLIDER - MT COMUNICA através deste, conforme Edital devidamente publicado, referente ao Pregão Presencial acima citada, cuja abertura deu-se em 29 de Outubro de 2015, onde se consagrou vencedor a Empresa: CENTROOESTE CONSTRUÇÕES ELÉTRICAS LTDA e CASANOVA MATERIAIS PARA CONSTRUÇÃO LTDA OBJETO: Registro de Preços para futura e eventual aquisição de Materiais de Construção para suprir as necessidades de diversas Secretarias Municipais de Colíder - MT. COLIDER/MT, 29 de Outubro de 2015. EDIVALDO MOREIRA DA SILVA Pregoeiro

RC

PREFEITURA MUNICIPAL DE CONQUISTA DOESTE**PREFEITURA MUNICIPAL DE CONQUISTA D'OESTE****PREGÃO PRESENCIAL Nº 039/2015****PROCESSO ADMINISTRATIVO Nº 1085/2015****PUBLICAÇÃO DE RESULTADO DE LICITAÇÃO**

A PREFEITURA MUNICIPAL DE CONQUISTA D'OESTE torna público, para conhecimentos dos interessados, que a licitação promovida pelo PREGÃO PRESENCIAL Nº. 039/2015, que tem como objeto a CONTRATAÇÃO DE EMPRESA PARA PRESTAÇÃO DE SERVIÇOS ESPECIALIZADOS DE ACESSORIA E SERVIÇOS TÉCNICOS ESPECIALIZADOS EM

ACÇÕES PARA O FORTALECIMENTO DA AGRICULTURA FAMILIAR E AS AGROINDÚSTRIAS ARTESANAIS DE PEQUENO E MÉDIO PORTE, PARA AUXILIAR NA IMPLEMENTAÇÃO DO SERVIÇO DE INSPEÇÃO MUNICIPAL, conforme especificações discriminadas no anexo I - Termo de Referência do edital, teve como vencedora a empresa COOPERATIVA AGRÍCOLA MISTA REDECOOP, CNPJ sob o nº 11.068.289/0001-05, consignando o valor mensal de R\$ 3.000,00 (três mil reais) totalizando o valor global de R\$ 27.000,00 (vinte e sete mil reais), sagrando-se vencedora no respectivo processo licitatório.. Conquista D'Oeste, 04 de novembro de 2015.

Eronaldo Mendes Teixeira Junior
Pregoeiro

PREFEITURA MUNICIPAL DE ITIQUIRA

PROCESSO ADMINISTRATIVO Nº 068/2015
PREGÃO PRESENCIAL Nº 036/2015
AVISO DE LICITAÇÃO

A **PREFEITURA MUNICIPAL DE ITIQUIRA**, através de sua Pregoeira, torna público que realizará **ÀS 14h00 DO DIA 19 DE NOVEMBRO DE 2015**, na Prefeitura Municipal de ITIQUIRA, situada na Avenida Lúcio Mendonça Primo, 621, Conjunto Habitacional Arco Íris II - ITIQUIRA - MT, licitação na modalidade **PREGÃO PRESENCIAL Nº 036/2015**, do tipo **MENOR PREÇO POR LOTE** tendo por objeto o **REGISTRO DE PREÇOS PARA FUTURA E EVENTUAL AQUISIÇÃO DE CESTAS DE GÊNEROS ALIMENTÍCIOS, PARA O ATENDIMENTO DAS NECESSIDADES DAS FAMÍLIAS DE BAIXA RENDA E DE EXTREMA POBREZA DESSE MUNICÍPIO**, conforme lotes constantes no Termo de Referência, Anexo I do Edital. Os envelopes contendo as proposta de preços e os documentos de habilitação serão recebidos até às **14h00 DO DIA 19 DE NOVEMBRO DE 2015**. O credenciamento será feito no início da sessão. Os interessados poderão ler ou obter a íntegra do Edital e seus anexos na Prefeitura Municipal de Itiquira/MT, sito AVENIDA LÚCIO MENDONÇA PRIMO, 621, CONJUNTO HABITACIONAL ARCO ÍRIS II - ITIQUIRA - MT, no horário das 12h00 às 18h00, nos dias úteis ou pelo e-mail: licitacao@itiquira.mt.gov.br, sendo que o mesmo encontra-se disponível ainda no site: www.itiquira.mt.gov.br. Para fornecimento do Edital e seus anexos na forma impressa será cobrada uma taxa no valor de R\$ 20,00 (vinte reais), referentes aos custos de reprodução gráfica. Outras informações poderão ser obtidas pelo telefone (65) 3491-1061.

Itiquira/MT, 04 de novembro de 2015.

Juliane Presotto
Pregoeira

PREFEITURA MUNICIPAL DE MARCELÂNDIA

PREFEITURA MUNICIPAL DE MARCELÂNDIA - MT
RESULTADO DE LICITAÇÃO - PREGÃO PRESENCIAL Nº 034/2015 - SRP
A Prefeitura Municipal de Marcelândia/MT, através de sua Pregoeira e Equipe de Apoio, torna público aos interessados que com base no parecer da Assessoria Jurídica e no Termo de Revogação do Prefeito Municipal de Marcelândia/MT, fica REVOGADO o referido processo licitatório.

Marcelândia/MT, em 03 de Novembro de 2015

GEISI GLAUCIA DA SILVEIRA TIRAPELLE
Pregoeira Oficial
Publique-se

PREFEITURA MUNICIPAL DE MARCELÂNDIA - MT
AVISO DE LICITAÇÃO - PREGÃO PRESENCIAL Nº 047/2015 - SRP
A Prefeitura Municipal de Marcelândia - MT, através de sua Pregoeira, torna público, para conhecimento dos interessados, que fará realizar licitação na modalidade de **PREGÃO PRESENCIAL**, com data de abertura prevista para o dia 19 de Novembro de 2015, às 08:00 horas (Horário de Mato Grosso), na sala de licitações da Prefeitura Municipal, tendo como objeto o registro de preços para futura e eventual contratação de empresa especializada na prestação de serviços de limpeza, instalação e conserto de aparelhos de ar condicionado tipo split e conserto de aparelhos de refrigeração (bebedouro/freezer/refrigerador), para o município de Marcelândia/MT. O Edital completo está à disposição dos interessados, gratuitamente, na Sala de Licitações da Prefeitura Municipal de Marcelândia-MT, Sito a Rua Guaíra, Nº 777, Centro e no site www.marcelandia.mt.gov.br (Ícone: Licitação)

Marcelândia/MT, em 04 de Novembro de 2015

GEISI GLAUCIA DA SILVEIRA TIRAPELLE
Pregoeira Oficial
Publique-se

AVISO DE LICITAÇÃO - PREGÃO PRESENCIAL Nº 048/2015 - SRP
A Prefeitura Municipal de Marcelândia - MT, através de sua Pregoeira, torna público, para conhecimento dos interessados, que fará realizar licitação na modalidade de **PREGÃO PRESENCIAL**, com data de abertura prevista para o dia 19 de Novembro de 2015, às 14:00 horas (Horário de Mato Grosso), na sala de licitações da Prefeitura Municipal, tendo como objeto o registro de preços para futura e eventual contratação de empresa para prestar serviços de conserto, montagem e vulcanização de pneus da frota de veículos e máquinas de diversas secretarias do município de Marcelândia/MT. O Edital completo está à disposição dos interessados, gratuitamente, na Sala de Licitações da Prefeitura Municipal de Marcelândia-MT, Sito a Rua Guaíra, Nº 777, Centro e no site www.marcelandia.mt.gov.br (Ícone: Licitação)

Marcelândia/MT, em 04 de Novembro de 2015

GEISI GLAUCIA DA SILVEIRA TIRAPELLE
Pregoeira Oficial
Publique-se

PREFEITURA MUNICIPAL DE MATUPÁ

AVISO DE RESULTADO - PREGÃO PRESENCIAL - Nº. 076/2015 -
A Prefeitura Municipal de Matupá, através da equipe de pregoeiro (a), comunica a todos os interessados que realizou no dia 22 de outubro de 2015 às 10h00min na sede da Prefeitura Municipal, o "PREGÃO PRESENCIAL PARA CONTRATAÇÃO DE EMPRESA ESPECIALIZADA EM SHOW PIROTÉCNICO, INCLUINDO O FORNECIMENTO DE MATERIAIS, SERVIÇOS TÉCNICOS E DE APOIO, E DEMAIS EQUIPAMENTOS E/OU SERVIÇOS NECESSÁRIOS PARA A EXECUÇÃO DO SHOW QUE SERÁ REALIZADO NO DIA 31 DE DEZEMBRO DE 2015, NO LAGO MUNICIPAL DE MATUPÁ/MT", aonde sagrou-se vencedor o Licitante BAZZANA PIROTECNIA EIRELI - ME, inscrita no CNPJ sob o nº 04.431.241/0001-46 com valor total de R\$ 60.780,00. Maiores informações podem ser solicitadas pelo e-mail atendimento@matupa.mt.gov.br ou junto à sede da Prefeitura Municipal localizada da Av. Hermínio Ometto, 101, ZE-022, fones (66) 3595-3100 das 07h00min às 11h00min. Matupá - MT, 03 de Novembro de 2015.

ALEXSANDRA TOSTA BATISTA - Pregoeira Oficial -

PREFEITURA MUNICIPAL DE MIRASSOL DOESTE

ABERTURA DE LICITAÇÃO - EDITAL DE PREGÃO N. 73/2015 - Tipo de Licitação. MENOR PREÇO POR ITEM. AQUISIÇÃO DE MATERIAIS DE CONSTRUÇÃO PARA MANUTENÇÃO E REPAROS NAS EDIFICAÇÕES DO MUNICÍPIO E ILUMINAÇÃO PÚBLICA. Credenciamento, recebimento das proposta e início da sessão: no dia **17.11.2015 às 8 horas**. LOCAL DA AUDIÊNCIA PÚBLICA: Sala do Departamento de Licitações, na Sede da Prefeitura Municipal de Mirassol D'Oeste - MT. Aquisição do edital e informações: Setor de Licitações, sito a Rua Antonio Tavares, nº 3.310, Centro, Telefone: (0**65) 3241.1914 ou pelo site: www.mirassoldoeste.mt.gov.br. PREGOEIRO: Juscelino da Silva Almeida - Portaria 092/2014. Mirassol D'Oeste/MT, 04 de novembro de 2015.

PREFEITURA MUNICIPAL DE NOSSA SENHORA DO LIVRAMENTO

PREFEITURA MUNICIPAL DE NOSSA SENHORA DO LIVRAMENTO
AVISO DE LICITAÇÃO - PREGÃO PRESENCIAL Nº 041/2015

O Município de Nossa Senhora do Livramento-MT, Estado de Mato Grosso, por intermédio da Pregoeira, designada, TORNA PÚBLICO aos interessados que será realizada licitação na modalidade de **PREGÃO PRESENCIAL nº 041/2015**, para Contratação de empresa especializada para execução de obras e serviços de engenharia para Reforma e Ampliação da Escola Municipal Betina Tavares da Silva Taques conforme condições, quantidades e exigências do Termo de Referência - Anexo I parte integrante do Edital, do tipo **MENOR PREÇO GLOBAL**, cuja abertura ocorrerá **às 08:00 horas, do dia 13/11/2015**, na Sala de Reunião da Prefeitura Municipal de Nossa Senhora do Livramento - MT, sito à Rua Coronel Botelho, nº. 458, Nossa Senhora do Livramento/MT, Conforme Lei 10520/2002 e Lei 8.666 de 21/06/93 e suas alterações posteriores. O Edital e seus anexos está à disposição na sede da Prefeitura e no site da Prefeitura Municipal <http://www.nossasenhoradolivramento.mt.gov.br>. Maiores informações poderão ser adquiridas pelo telefone (65) 3351-1200.

Leonildes F. da S. Benevides - Pregoeira - Portaria nº.003/2015 - DMT

PREFEITURA MUNICIPAL DE NOVA BRASILÂNDIA

PREFEITURA MUNICIPAL DE NOVA BRASILÂNDIA
EXTRATO DO PRIMEIRO TERMO ADITIVO AO CONTRATO Nº026/2015
CONTRATANTE: Prefeitura Municipal de Nova Brasilândia - MT.
CONTRATADO: DSC ENGENHARIA E SERVIÇOS LTDA - EPP. OBJETO: O presente termo aditivo tem por objeto a prorrogação do prazo de vigência

e de execução por mais 180(cento e oitenta) dias do Contrato nº 026/2015, contados a partir de **25 de Outubro de 2015 a 21 de Abril de 2016** na Execução de Obra para Construção do CRAS - Centro de Referência Assistência Social, município de Nova Brasilândia-MT. **VIGÊNCIA:** 25/10/2015 a 21/04/2016. **FUNDAMENTO:** De acordo com a Lei 8.666/93 e suas alterações.

Prefeito Municipal: **JAMAR DA SILVA LIMA - DMT**

PREFEITURA MUNICIPAL DE NOVA XAVANTINA

PREFEITURA MUNICIPAL DE NOVA XAVANTINA

RESULTADO DE JULGAMENTO - PREGÃO PRESENCIAL Nº 039/2.015

A Prefeitura Municipal de Nova Xavantina - MT, através de seu pregoeiro oficial nomeado pela portaria nº 6.739/2.015; vem a público divulgar o RESULTADO da Habilitação, Adjudicação e Homologação da licitação na modalidade **Pregão Presencial nº 039/2.015**, processo administrativo nº 092/2.015, o qual tem objeto a AQUISIÇÃO DE MATERIAIS MÉDICO-HOSPITALAR, LABORATORIAIS, PRODUTOS ODONTOLÓGICOS, MEDICAMENTOS E OUTROS DESTINADOS A SECRETARIA MUNICIPAL DE SAÚDE CONFORME DESCRITOS NO EDITAL; vencedores do certame: PRÓ-REMÉDIOS DISTRIBUIDORA DE PRODUTOS FARMACÊUTICOS E COSMÉTICOS LTDA CNPJ 05.159.591/0002-49; DELTAMED COMERCIO DE PRODUTOS HOSPITALARES LTDA CNPJ nº 08.835.955/0001-70; DENTAL CENTRO OESTE LTDA CNPJ 36.900.926/0001-08; STOCK COMERCIAL HOSPITALAR CNPJ 00.995.371/0001-50; ASTHAMED COMERCIO DE PRODUTOS E EQUIPAMENTOS HOSPITALARES LTDA CNPJ 07.955.424/0001-59 e RET FARMA DISTRIBUIDORA DE MEDICAMENTOS E PRODUTOS HOSPITALARES LTDA CNPJ nº 12.313.826/0001-90. Nova Xavantina - MT, 04 de novembro de 2.015.

WALMIR ARRUDA COSTA - PREGOEIRO

Asplemat/DO

PREFEITURA MUNICIPAL DE NOVO SÃO JOAQUIM

AVISO DE LICITAÇÃO - LEILÃO EXTRAJUDICIAL Nº. 01/2015/PMNSJ

A PREFEITURA MUNICIPAL DE NOVO SÃO JOAQUIM/MT, através da Comissão responsável comunica aos interessados que realizará às 16:00h horas do dia 19 de Novembro de 2015, Quinta Feira, no pátio da Secretaria Municipal Infraestrutura, Leilão do tipo Maior Lance, para alienação de veículos, máquinas e outros bens móveis diversos de sua propriedade e que serão vendidos no estado em que se encontram, sendo que o leilão será conduzido pela Leiloeira Pública Oficial CIRLEI FREITAS BALBINO DA SILVA - Matrícula nº 022/JUCEMAT, nos termos da Lei 8.666/93 e suas alterações e Decreto nº 21.981/32. Os bens a serem leiloados poderão ser examinados pelos interessados no local do leilão a partir do dia 03/11/15 à 18/11/2015, em dias úteis e no horário de expediente da Prefeitura. Edital, informações e outros detalhes com a Leiloeira (65) 9943-3901 - 0800.707-9272. Veja também no site www.balbinoleiloes.com.br

LOTE	DESCRIÇÃO DETALHADA DOS BENS	LANCE MÍNIMO
01	MMC/L200 Outdoor, 08/09, diesel, c. aberta, placa NJI-5654	12.000,00
02	GM/S10 2.8D, 00/00, Diesel, c. dupla, prata JZE-2261	10.000,00
03	VW/Saveiro Ambulância 1.8, 02/03, gasolina, c. fechada, branca, JZO-0141	5.500,00
04	VW/Saveiro Ambulância 1.6, 02/03, gasolina, c. fechada, branca, JZM-9311	4.200,00
05	GM/Celta life, 08/09, 04 portas, preto, NJS-7598	5.500,00
06	VW/Kombi, 99/99 gasolina, branca, KDT-2216	6.000,00
07	MB/Sprinter F310D, 98/98, diesel, furgão, branca, JIW-5518	7.000,00
08	Caminhão/VW 12.140, 97/97, diesel, basculante, vermelho, JYC-4183	18.000,00
09	Carreta/MB LS 1932, 86/86, diesel, branca, KBS-0475	25.755,00
10	Pá Mecânica, Michigan, modelo 55C, tipo carregadeira hidráulica, diesel	90.000,00
11	Patrol, Caterpillar, modelo 120H, tipo moto niveladora, diesel	100.000,00

12	Ônibus (sucata)	1.300,00
13	Caçamba de Caminhão, Truck, 12m	8.000,00
14	Caçamba de Caminhão, Toco, 5m	4.200,00
15	Tanque, p/água, 20.000L	1.000,00
16	Capota de ambulância, p/VW/Saveiro	800,00
17	GM/S10 (sucata)	800,00

Novo São Joaquim/MT, 03 de Novembro de 2015.

ANDEBURGO FRANKLIN DA SILVA - Presidente da Comissão

PREFEITURA MUNICIPAL DE PRIMAVERA DO LESTE

PREFEITURA MUNICIPAL DE PRIMAVERA DO LESTE ORDEM DE REINÍCIO

Autorizo por meio desta, a empresa **PRENCON CONSTRUTORA LTDA**, CNPJ Nº 13.675.642/0001-32 a **REINICIAR** os serviços referentes às obras para **CONSTRUÇÃO DE DISPOSITIVOS DE DRENAGEM PLUVIAL**, em diversas vias públicas do município de Primavera do Leste, de acordo com as especificações pertinentes a **TOMADA DE PREÇOS N.º 011/10/2014** e **Contrato N.º 151/2014**. O motivo do reinício deve-se à Liminar Judicial (em anexo) concedida em favor da Prefeitura Municipal para que se promova a continuidade da obra.

Primavera do Leste - MT, 26 de Outubro de 2015.

Cesar Augusto Bastos - Engº Civil - Crea: 120117619-0 - Departamento de Engenharia

Eraldo Gonçalves Fortes - Secretário Municipal de Infraestrutura -

Recebi em _____ de _____ de _____.

Assinatura e carimbo da Contratada.

DMT

PREFEITURA MUNICIPAL DE QUERÊNCIA

PREFEITURA MUNICIPAL DE QUERENCIA NOVO AVISO DE RESULTADO DE LICITAÇÃO 193/2014

A Pregoeira da Prefeitura Municipal de Querência, Estado de Mato Grosso, torna Público o RESULTADO DO PROCESSO DE LICITAÇÃO n. 193/2014, regido pela Lei nº 8.666/93 de 03 de junho de 1993, e suas alterações posteriores. **PROCESSO:** 193/2014. **MODALIDADE:** Pregão Presencial 151/2014. **OBJETO:** Pregão Presencial para Registro de preços para aquisição futura de Pneus Novos, para uso do Município de Querência - MT. **Vencedoras:** ARCENILDO SONZA JUNIOR & CIA LTDA, CNPJ: 01.548.238/0001-19, Foi a NOVA VENCEDORA dos itens 02,04,05,06,10,13,17,20,21,22,23,24,28, com valor total de R\$ 598.620,00 (quinhentos e noventa e oito mil seiscientos e vinte reais), em virtude da rescisão unilateral da primeira colocada. Querência - MT, 03 de Novembro de 2015.

Adriana Matias Rodrigues Malvessi - Pregoeiro Oficial - K3

PREFEITURA MUNICIPAL DE QUERENCIA AVISO DE RESULTADO DE LICITAÇÃO 115/2015

A Pregoeira da Prefeitura Municipal de Querência, Estado de Mato Grosso, torna Público o RESULTADO DO PROCESSO DE LICITAÇÃO n. 115/2015, regido pela Lei nº 8.666/93 de 03 de junho de 1993, e suas alterações posteriores. **PROCESSO:** 115/2015. **MODALIDADE:** Pregão Presencial 096/2015. **OBJETO:** Pregão Presencial para Registro de preços para futura e fracionada aquisição de areia fina e areia grossa, para uso de diversas Secretarias do Município de Querência - MT. **Vencedoras:** VM5 COMÉRCIO E SERVIÇO EIRELI - ME, CNPJ: 21.081.469/0001-72, Foi a vencedora dos itens 01 e 02, com valor total de R\$ 408.000,00 (quatrocentos e oito mil reais).

Querência - MT, 03 de Novembro de 2015.

Adriana Matias Rodrigues Malvessi - Pregoeiro Oficial - K3

PREFEITURA MUNICIPAL DE QUERENCIA AVISO DE LICITAÇÃO

O Prefeito Municipal Senhor Gilmar Reinoldo Wentz, juntamente com o Pregoeiro da Prefeitura Municipal de Querência, tornam Público o Processo de Licitação nº **122/2015**. **MODALIDADE:** Pregão Presencial n. **100/2015**. **OBJETO:** Pregão Presencial para registro de preços para a prestação de serviço de Faixas, Banners, Cartazes e Jornais informativos para uso de diversas Secretarias Municipais de Querência - MT. **DIA:** 17/11/2015. **HORÁRIO:** 15h00min (horário local). **LOCAL:** Sala de reuniões da Comissão Permanente de Licitação e Julgamento. O Edital contendo as instruções estará à disposição dos interessados na sede da Prefeitura Municipal de Querência MT, no horário das 07h30min às 11h30min e 13h30min

às 17h30min ou e-mail licitacao@querencia.mt.gov.br ou no site: www.querencia.mt.gov.br/transparencia.

Querência - MT, 03 de novembro de 2015.

Gilmar Reinoldo Wentz - Prefeito Municipal

Adriana Matias Rodrigues Malvessi - Pregoeiro (a) - DMT

PREFEITURA MUNICIPAL DE RONDONÓPOLIS

TERMO DE RATIFICAÇÃO Nº 84/2015 DISPENSA DE LICITAÇÃO

O Senhor **Percival Santos Muniz**, Prefeito Municipal de Rondonópolis - MT, no uso de suas atribuições legais, e especificamente **nos termos do inciso VIII, do art. 24, da Lei Federal nº 8.666, de 21 de Junho de 1.993. Ratifica o Processo de Dispensa de Licitação nº 84/2015**, com fulcro Parecer Jurídico nº 133/2015, emitido pelo **Fabício Miguel Correa, Procurador Geral do Município**, que autoriza a modalidade de dispensa de licitação, diante da situação fática, de acordo com a Lei de Licitações autoriza a contratação a favor da empresa da: **Serviço de Saneamento Ambiental de Rondonópolis-SANEAR**, estabelecida na Rua Dom Pedro II, nº 1210, Bairro Caixa D'água, Rondonópolis-MT, inscrita sob o Cnpj de número 03.702.217/0001-31. **Objeto:** Contratação do Saneamento para limpeza e manutenção de eco pontos localizados no Jardim Ebenezer, Jardim Europa, Jardim Ana Carla, Parque Residencial Sagrada Família e Anel Viário, conforme projeto e planilhas anexos. **Valor Total Dispensa:** R\$ 297.112,19 (duzentos e noventa e sete mil, cento e doze reais e dezenove centavos). Publique-se no átrio desta Prefeitura, no **Diário Oficial do Estado de Mato Grosso - DOE, Diário Oficial do Município - Diorondon** e no jornal de circulação local **A Tribuna**, para ciência de todos os interessados observadas as prescrições legais.

Rondonópolis-MT, 04 de novembro de 2015

Percival Santos Muniz

Prefeito Municipal

Adnan José Zagatto Ribeiro

Secretário Municipal de Administração

Fabício Miguel Correa

Procurador Geral do Município

Publicar

AVISO DE REVOGAÇÃO TOMADA DE PREÇO Nº 19/2015

Objeto: "Contratação de Empresa para Prestação de Serviços Especializados em Licenciamento Ambiental (Licenças Prévia, Licenças de Instalação e Licença de Operação) Para Vários Loteamentos, Obras e Outros Projetos deste Município, Conforme Projeto Básico em Anexo Encaminhado Pela Secretaria Municipal de Infraestrutura". O **Prefeito Municipal de Rondonópolis - MT**, torna público, nos termos do Artigo 49 da Lei n.º 8.666, de 21 de Junho de 1.993 e alterações posteriores, para conhecimento dos interessados, que a **Tomada de Preço em Epígrafe Foi Revogada**, por motivos supervenientes que alcançam o interesse público, conforme memorando nº399/2015/SINFRA (Secretaria Municipal de Infraestrutura). Publique-se, no mural desta Prefeitura, em Jornal de circulação neste Município e Estado, no DOU, DOE-MT e no Diário Oficial do Município - Diorondon, para ciência dos interessados observadas as prescrições legais pertinentes. De Acordo, Percival Santos Muniz - Prefeito Municipal.

Rondonópolis-MT, 27 de outubro de 2015

Adnan José Zagatto Ribeiro

Secretário Municipal de Administração

Publicar

PREFEITURA MUNICIPAL DE SÃO JOSÉ DOS QUATRO MARCOS

EXTRATO DO SEGUNDO TERMO ADITIVO DO CONTRATO DE Nº 07/2015, que faz Prefeitura Municipal de São José dos Quatro Marcos - MT, CNPJ Nº 15.024.029/0001-80, e a Empresa: **COMERCIAL DE COMBUSTIVEL REAL LTDA**, sob nº CNPJ: **24.675.878/0001-95**. Tendo por objeto prorrogação de prazo.

PREFEITURA MUNICIPAL DE SAPEZAL

PREFEITURA MUNICIPAL DE SAPEZAL-MT - CNPJ 01.614.225/0001-09

EXTRATO DO 1º ADITIVO AO CONTRATO Nº 041/2015.

Partes: O MUNICÍPIO DE SAPEZAL INSCRITO NO CNPJ/MF SOB O Nº 01.614.225/0001-09 E MILANI & MACHADO LTDA - ME, inscrita no CNPJ/MF sob o nº 18.204.777/0001-33.

Objetivo: Fica prorrogado o prazo de execução da obra, bem como o prazo de vigência do Contrato Administrativo nº 041/2015, pelo prazo de 90 (noventa) dias. O prazo de execução da obra compreenderá o período de 29/09/2015 até 28/12/2015, e o prazo de vigência do contrato o período de

24/10/2015 até 22/01/2016.

Justificativa: Amparados no artigo 57, §1º, II, da Lei 8.666/93, justifica-se a prorrogação de que trata a Cláusula anterior, devido ao início do período chuvoso e da dificuldade em adquirir o granelite, material indispensável para execução do piso da pista de skate.

Vigência:

Execução da obra: de 29/09/2015 até 28/12/2015

Vigência do contrato: de 24/10/2015 até 22/01/2016.

Modalidade: Tomada de Preço nº 008/2015.

Secretaria: Secretaria Municipal de Educação, Cultura e Esportes

PREFEITURA MUNICIPAL DE SINOP

EXTRATO DE CONTRATO nº 067/2015 de 15/10/2015

CONTRATO n.º 067/2015 - OBJETO: CONTRATAÇÃO DE EMPRESA ESPECIALIZADA EM MINISTRAR 9ª semana nacional de estudos avançado sobre prego para até 05 servidores lotados nos departamentos de licitação e 01 servidor do departamento jurídico, atendendo solicitação da **SECRETARIA MUNICIPAL DE ADMINISTRAÇÃO E GABINETE DO PREFEITO. CONTRATADA:** INSTITUTO NEGOCIOS PÚBLICOS DO BRASIL ESTUDOS E PESQUISAS NA ADMINISTRAÇÃO PÚBLICA LTDA, **PESSOA JURÍDICA**, CNPJ n.º 10.498.974/0001-09. **VALOR TOTAL:** R\$ 16.450,00 (Dezesseis mil quatrocentos e cinquenta reais). **CONTRATANTE:** PREFEITURA MUNICIPAL DE SINOP. **REF:** INEXIGIBILIDADE DE LICITAÇÃO Nº 012/2015 - fundamentada na Lei nº 8.666/93, de 21 de junho de 1993, e suas alterações. **DATA DE INICIO:** 15/10/2015. **EXECUÇÃO:** nas seguintes datas: 19, 20, 21, 22, e 23 de outubro de 2015. **VIGÊNCIA:** de 15/10/2015 à 31/12/2015.

EXTRATO DE CONTRATO nº 068/2015 de 23/10/2015

CONTRATO n.º 068/2015 - OBJETO: Contratação de Empresa Especializada para execução das obras de ampliação do Terminal Aeroportuário de Sinop/MT, atendendo solicitação da Secretaria de Planejamento, Finanças e Orçamento. **CONTRATADA:** CONSTRUTORA ROCHA LTDA, inscrita no CNPJ/MF sob o n.º 06.105.049.0001/95. **VALOR TOTAL:** R\$ 373.905,39 (Trezentos e setenta e três mil Novecentos e cinco reais e Trinta e nove centavos). **CONTRATANTE:** PREFEITURA MUNICIPAL DE SINOP. **REF:** TOMADA DE PREÇO Nº 005/2015 - fundamentada na Lei nº 8.666/93, de 21 de junho de 1993, e suas alterações. **DATA DE INICIO:** 23/10/2015. **EXECUÇÃO:** 04 (quatro) meses. **VIGÊNCIA:** 08 (oito) meses.

PREFEITURA MUNICIPAL DE TANGARÁ DA SERRA

Aviso de Retificação- PREGÃO PRESENCIAL Nº 077/2015- Contratação de empresa especializada no planejamento e execução de eventos, para realização do evento "Natal Iluminado 2015" do município de Tangará da Serra e "Chegada do Papai Noel na Praça dos Pioneiros", a fim de atender necessidades da Secretaria Municipal de Turismo, conforme especificações contidas no Termo de Referência, Anexos II e III do edital. O MUNICÍPIO DE TANGARÁ DA SERRA- MT, através da Pregoeira nomeada pela Portaria nº 561/GP/2015 de 08.09.2015, torna público aos interessados, que retificou o subitem 9.1 do Termo de Referência, nos seguintes termos: **Onde se lê: "empresa que já atue no ramo de Decoração de Design de Interior." **LEIA-SE:** "empresa que atue no ramo de eventos", e, no anexo III, **Onde se lê:** "contratação de empresa especializada em serviços de design de interior, para decoração da praça dos pioneiros do evento "Natal Iluminado" do município de Tangará da Serra." **LEIA-SE:** "contratação de empresa especializada no planejamento e execução de eventos, para realização do evento "Natal Iluminado 2015" do município de Tangará da Serra e "chegada do Papai Noel na Praça dos Pioneiros". Considerando que a retificação se deu apenas no TR, e todas as disposições do edital encontram-se corretas, não afetando a formulação da proposta, mantém-se o prazo inicialmente estabelecido. O edital retificado poderá ser acessado através do site <http://www.tangaradaserra.mt.gov.br/Licitacoes/>. Informações através do telefone (65) 3311-4800. Tangará da Serra 04 de Novembro de 2015. Tatiana Ávila Grigoletti- Pregoeira.**

PREFEITURA MUNICIPAL DE TAPURAH

PREFEITURA MUNICIPAL DE TAPURAH

PROCESSO ADMINISTRATIVO 086.2015

EXTRATO DE ADESÃO Nº 008/2015 A ATA DE REGISTRO DE PREÇOS

Nº 067/2015

PREGÃO PRESENCIAL Nº 070/2015 REGISTRO DE PREÇOS

Nº040/2015

O Município de Tapurah torna público a adesão ao Procedimento Administrativo Licitatório, modalidade Pregão Presencial Nº 070/2015

Registro de Preços nº040/2015 oriunda da Ata de Registro de Preços Nº067/2015 da Prefeitura Municipal de Lucas do Rio Verde - MT., o qual tem por objeto: "Pregão Presencial com (registro de preço) para contratação de empresa para transporte rodoviário intermunicipal, de Nobres para Lucas do Rio Verde, dos materiais que serão utilizados na manutenção das diversas secretarias e demais obras do Município de Lucas do Rio Verde-MT, conforme termo de referencia anexo I deste edital. A Municipalidade irá adquirir da Empresa RODOPARAISO TRANSPORTES LTDA-ME, detentora da Ata de Registro de Preços nº 067/2015 do Pregão Presencial Nº070/2015 Registro de Preços nº040/2015 através do procedimento acima mencionado, no valor total de R\$ 25.350,00 (vinte e cinco mil trezentos e cinquenta reais). A íntegra do ato de Adesão e demais documentos encontram-se nos autos, na Prefeitura Municipal de Tapurah-MT. Fundamento Legal: Regida pela Lei nº 10.520 de 17 de julho de 2002 e subsidiariamente pela Lei 8.666 de 21/06/93 (com alterações da Lei 8883/94 e ainda pelo Decreto Nº 7892 de 23 de janeiro de 2013). Tapurah-MT, 22 de outubro de 2015.
Rosani da Cunha Bugario - Pregoeira - K3

**PREFEITURA MUNICIPAL DE TAPURAH
PROCESSO ADMINISTRATIVO 087.2015**

**ADESÃO Nº 009/2015 A ATA DE REGISTRO DE PREÇOS Nº 030/2015
PREGÃO PRESENCIAL Nº 030/2015 REGISTRO DE PREÇOS Nº026/2015**
O Município de Tapurah torna público a adesão ao Procedimento Administrativo Licitatório, modalidade Pregão Presencial Nº 030/2015 Registro de Preços nº026/2015 oriunda da Ata de Registro de Preços Nº030/2015 da Prefeitura Municipal de Vera - MT., o qual tem por objeto: "Aquisição de 100 (cem) toneladas de asfalto diluído CM-30, 300 (trezentas) toneladas de emulsão asfáltica RR-2C a serem utilizados na obra de pavimentação asfáltica da Rodovia MT 225, trecho: Vera - Feliz Natal, conforme dispõe o convenio nº 094/2009 firmado entre a Secretaria de Estado de Infraestrutura e o Município de Vera-MT, e 300 (trezentas) toneladas emulsão asfáltica RL-1C para os serviços de tapa buraco, os produtos deverão ser entregues no local da obra. A Municipalidade irá adquirir da Empresa **EMAM EMULSÕES E TRANSPORTES LTDA**, detentora da Ata de Registro de Preços nº 030/2015 do Pregão Presencial Nº030/2015 Registro de Preços nº026/2015 através do procedimento acima mencionado, no valor total de R\$ 166.590,00 (cento e sessenta e seis mil quinhentos e noventa reais). A íntegra do ato de Adesão e demais documentos encontram-se nos autos, na Prefeitura Municipal de Tapurah-MT. Fundamento Legal: Regida pela Lei nº 10.520 de 17 de julho de 2002 e subsidiariamente pela Lei 8.666 de 21/06/93 (com alterações da Lei 8883/94 e ainda pelo Decreto Nº 7892 de 23 de janeiro de 2013). Tapurah-MT, 22 de outubro de 2015.
Rosani da Cunha Bugario - Pregoeira - K3

**PRREFEITURA MUNICIPAL DE TAPURAH
CONTRATO Nº 131/2015**

OBJETO: Pregão Presencial com (registro de preço) para contratação de empresa para transporte rodoviário intermunicipal, de Nobres para Lucas do

Rio Verde, dos materiais que serão utilizados na manutenção das diversas secretarias e demais obras do Município de Lucas do Rio Verde-MT, conforme termo de referencia anexo I deste edital.

CONTRATADA: RODOPARAISO TRANSPORTES LTDA-ME. CNPJ: 05.955.002/0001-58. VALOR TOTAL: R\$25.350,00 (vinte e cinco mil trezentos e cinquenta reais). VIGÊNCIA: 23/04/2016. MODALIDADE: Adesão ao Pregão Presencial Nº070/2015 Registro de Preços nº040/2015 Ata de Registro de Preços nº 067/2015 realizado pela prefeitura Municipal de Lucas do Rio Verde-MT.
LUIZ HUMBERTO EICKHOFF - PREFEITO MUNICIPAL

CONTRATO Nº 132/2015

OBJETO: Pregão Presencial com (registro de preço) para Aquisição de 100 (cem) toneladas de asfalto diluído CM-30, 300 (trezentas) toneladas de emulsão asfáltica RR-2C a serem utilizados na obra de pavimentação asfáltica da Rodovia MT 225, trecho: Vera - Feliz Natal, conforme dispõe o convenio nº 094/2009 firmado entre a Secretaria de Estado de Infraestrutura e o Município de Vera-MT, e 300 (trezentas) toneladas emulsão asfáltica RL-1C para os serviços de tapa buraco, os produtos deverão ser entregues no local da obra. CONTRATADA: CNPJ: 04.420.916/0003-13. DMT

PREFEITURA MUNICIPAL DE VALE DE SÃO DOMINGOS

AVISO DE LICITAÇÃO

A prefeitura Municipal de Vale de São Domingos - MT, com sede na Avenida Tancredo Neves, nº 88, Centro, torna público para conhecimento dos interessados que fará realizar as seguintes licitações nos termos da Lei 8666/93 e alterações posteriores e Lei 10.520., **MODALIDADE: PREGÃO PRESENCIAL REGISTRO DE PREÇO 15/2015; OBJETO: AQUISIÇÃO DE PEÇAS E SERVIÇO PARA VEICULOS ONIBUS ESCOLAR..DATA DE ABERTURA:20/11/2015 AS 08:00 HORAS**, O Edital completo poderá ser obtido junto a Comissão Permanente de Licitação, das 07:00 às 13:00 horas no Departamento de Licitações, maiores informações pelos telefones (65) 3268 1067.Vale de São Domingos - MT, 04 de Novembro de 2015.
Edinaldo Ferreira de Santana Presidente Pregoeiro

PREFEITURA MUNICIPAL DE VILA RICA

**EXTRATO DO QUINTO TERMO ADITIVO AO
CONTRATO ORIGINAL Nº 003/2015**

O Objeto: O presente aditivo tem por objeto prorrogar a vigência do contrato 003/2015, inicialmente pactuada no Processo Licitatório nº 002/2015 na modalidade Tomada de Preços nº 001/2015, pelo período de 60 (sessenta) dias, contados a partir do dia 03/11/2015 até 03/02/2016. Demais Cláusulas: Permanecem inalteradas as demais cláusulas do Contrato. Data: Vila Rica/MT, 03 de Novembro de 2015. Assinantes /Luciano Marcos Alencar - Prefeitura Municipal De Vila Rica - Contratante - Raimundo Barros De Coelho - Construtora Barros Ltda - Me (17.684.502/0001-81) - Contratada.

Publicar

TERCEIROS

ASSEMBLÉIA GERAL PARA REATIVAÇÃO, APROVAÇÃO DE ESTATUTO, ELEIÇÃO E POSSE DA NOVA DIRETORIA DA FEDERAÇÃO MATO-GROSSENSE DE XADREZ.

Eu, Sergio Caetano Cardoso, último Presidente da Federação Mato Grossense de Xadrez, registrado em 1998, convidamos todas as Associações, Jogadores, técnicos e professores, para participar da Assembléia Geral que terá como pauta: reativação da Federação, aprovação do Estatuto e eleição e posse da nova diretoria, para isso, nomeio a Associação de Xadrez de Campo Novo do Parecis, através do seu Presidente o Sr. Cleiton Marino Santana para dirigir a Assembléia, que se dará no dia 03 de Dezembro de 2015 às 08:00 da manhã na Câmara Municipal de Vereadores de Campo Novo do Parecis, localizada na Av. Porto Velho, 835, Campo Novo do Parecis, MT. As Associações registradas deverão apresentar a ata de fundação da Associação e também o certidão de registro da Associação no Cartório, as pessoas interessadas em constituir uma chapa para eleição deverão, enviar o plano de ação, currículos da diretoria e Estatuto da Federação (proposta) de acordo com a Lei de registros públicos 6015/73 e Lei 10.406/2002 do Código Civil Brasileiro, todas as documentações das Associações e das pessoas candidatas a chapas deverão ser enviadas e postadas até o dia 26/11/2015 para o endereço

Av. Minas Gerais, 821, NW, Jardim Olenka, CEP 78.360-000, Campo Novo do Parecis, Mato Grosso. Qualquer dúvida e mais informações, pode ser sanadas no email cleitonxadrez@gmail.com.

Hilario Renato Piccini, torna público que requereu a SEMA - MT - Secretaria de Estado do Meio Ambiente, o pedido de alteração da razão social para a atividade de Suinocultura - "TERMINAÇÃO DE SUINOS", localizada na Linha 1, Setor 1, Zona Rural, Município de Lucas do Rio Verde - MT.

Asplemat/DO

Patricia de Rossi e Outros, torna público que requereu a SEMA - MT - Secretaria de Estado do Meio Ambiente, o pedido de alteração da razão social para a atividade de Avicultura - "FRANGO DE CORTE", localizada na Estrada Morocó Km 24, Zona Rural, Município de Sorriso - MT.

Asplemat/DO

PS Holding Participações Ltda., CNPJ Nº 11.440.111/0001-35, torna público que requereu junto à SEMA/MT - Secretaria Estadual do Meio

Ambiente, o pedido de Licença Prévia (LP) e Licença de Instalação (LI) para funcionamento com atividade de Revendedor de Combustível (Posto de Combustível) situada na Av. Mario Palma com Orivaldo M. Souza, SN, Bairro: Ribeirão do Lipa, no Município de Cuiabá/MT

Asplemat/DO

Edital de convocação Assembléia Geral Extraordinária nº 01

Cuiabá, 03 de outubro de 2015.

Aos Associados da ASSOCIAÇÃO DOS SERVIDORES PÚBLICOS ATIVOS E INATIVOS, FEDERAIS, ESTADUAIS, MUNICIPAIS, LEGISLATIVO, JUDICIÁRIO E CONSELHOS REGIONAIS DE PROFISSÃO DO ESTADO DE MATO GROSSO - ASPELJUD/MT.

Prezados Associados, Na qualidade de Presidente da Diretoria Executiva desta Instituição, convoco V.Sas para participar da Assembléia Geral Extraordinária, conforme Artigo 40 do Estatuto Social, a realizar-se no dia 23 de outubro de 2015, na rua São Tomé, nº 140, Bairro Santa Amália, Cuiabá, MT, às 9h em primeira convocação, com a presença da maioria dos Associados, ou às 9h30min, em segunda convocação, com qualquer número de presentes, para deliberar sobre a seguinte ordem do dia:

I - Alteração do estatuto e Autorização de Compra imóveis para Sedes Social e Campestre.

Obs.: Este edital foi afixado na sede da Instituição e publicado no Diário Oficial do Estado de Mato Grosso.

Atenciosamente,

Octavio Augusto Regis de Oliveira
Presidente da Diretoria

ADIEL PEREIRA CEZAR, CNPJ/CPF: 534.854.591-00, torna-se público que requereu a SMADES, o licenciamento ambiental (LP, LI e LO), para atividade de hotel, na Av. Marechal Deodoro, 135, Do Quilombo, Cuiabá - MT.

CENTRO COMERCIAL TARUMÃ, CNPJ: 10.908.072/0001-95, torna público que requereu à Secretaria Municipal de Meio Ambiente - SMADES a Licença Ambiental - Modalidade: Licença Prévia, Licença de Instalação e Licença de Operação, para atividade **CONDOMINIOS PREDIAIS**, localizada **Rua Pedro Paulo de Farias Junior, 1934, Bairro Distrito Industrial**, município de **Cuiabá** -MT.

SINDICATO DOS EMPREGADOS NO COMÉRCIO DE CUIABÁ EDITAL DE CONVOCAÇÃO

O presidente da Entidade acima mencionada convoca os trabalhadores no comercio varejista de Cuiabá e Várzea Grande, para reunirem em assembleia geral extraordinária a ser realizada no dia 09 de Novembro de 2015, às 9:00 horas, na sede da entidade, à Av. Agrícola Paes de Barros, 1625, bairro Verdão, nesta Capital, para deliberarem sobre a seguinte ordem do dia: a)- votação por escrutínio secreto a concessão de poderes a diretoria para negociar a convenção coletiva de trabalho 2016, com a classe patronal, visando aumento salarial e outras condições de trabalho para os empregados no comércio, representados por este Sindicato; b)- votar por escrutínio secreto a concessão de poderes a Diretoria para instaurar dissídio coletivo, nos termos legais, caso forem baldados os entendimentos para celebração da presente convenção; c)- concessão de poderes a diretoria para negociar termos aditivos a cct e acordos coletivos; d)- trabalho em feriados. A assembleia somente poderá deliberar com o comparecimento e votação, em primeira convocação, de cinquenta por cento mais um comerciante e, em segunda convocação, uma hora após, com qualquer número de comerciantes presentes, conforme determina o

estatuto. Cuiabá-MT. 04 de Novembro de 2015. Olavo Dourado Boa Sorte Filho - Presidente.

SERVIÇO DE APOIO ÀS MICRO E PEQUENAS EMPRESAS NO ESTADO DE MATO GROSSO - SEBRAE/MT

AVISO DE LICITAÇÃO - PREGÃO PRESENCIAL Nº 059/2015

O Serviço de Apoio às Micro e Pequenas Empresas no Estado de Mato Grosso - SEBRAE/MT, através de seu Pregoeiro e Equipe de Apoio, com amparo no Regulamento de Licitações e Contratos do Sistema SEBRAE (Resolução CDN n.º 213 de 18 de maio de 2011, publicada no DOU de 26 de maio de 2011), Lei Complementar n.º 123/06, recepcionada no âmbito do Sistema SEBRAE pela Res. CDN n.º 166/08 e demais legislações pertinentes, torna público que promoverá **LICITAÇÃO SOB A MODALIDADE PREGÃO PRESENCIAL, TIPO MENOR PREÇO GLOBAL, exclusiva para micro e pequenas empresas, às 09h00 (nove horas - horário local) do dia 12 (doze) de NOVEMBRO de 2015**, com tolerância máxima de 15 (quinze) minutos, na Sede do SEBRAE/MT, Avenida Historiador Rubens de Mendonça, nº 3.999, CPA, Cuiabá/MT, para a Contratação de empresa especializada na prestação de serviços de **TRADUÇÃO SIMULTÂNEA para a programação de conteúdo técnico do "VII FOMENTA NACIONAL" que acontecerá em Cuiabá/MT**, conforme especificações do instrumento convocatório e anexos. Os interessados poderão obter o texto integral do edital e todas as informações através do fone (65) 3648.5262 ou 3648.5263, nos horários de 07h30 às 12h00 e das 13h30 às 17h00. Disponível também na Internet, no endereço www.sebrae.com.br/canaldofornecedor.

Josemar Farias de Albuquerque
Pregoeiro

CLEDISON MOREIRA DE MORAES & CIA LTDA ME (Laminadora de Pneus Goiano), inscrito no CNPJ: 08.409.768/0001-25, situado Avenida Bandeirantes, nº 4028 - Bairro Jd. Assunção - Rondonópolis - MT, torna-se público que requereu junto a SEMMA (Secretaria Municipal de Meio Ambiente) pedido de Renovação do Licenciamento Ambiental na modalidade de Licença de Operação para atividade de Serviços de Recondicionamento de pneumáticos usados.

Preserva Assessoria e Projetos Ambientais, Rua da Paz, nº 651 Jardim dos Pioneiros, Rondonópolis-MT, Contato: 66-3421-5099 E-mail: assessoria@preservaprojetos.com.

LUMINA DIAGNÓSTICO POR IMAGEM LTDA - ME, CNPJ: 22.333.581/0001-16, torna público que requereu junto a Secretaria Municipal do Meio Ambiente, SEMMA/MT a Licença Prévia e Licença de Instalação para Atividades de Serviços de Complementação Diagnósticos, instalado na Rua Fernando Correa da Costa, nº 2920, Jardim Guanabara II, Município de Rondonópolis/MT.

SINDICATO DOS EMPRESÁRIOS LOTÉRICOS DO ESTADO DE MATO GROSSO

EDITAL DE CONVOCAÇÃO

O Presidente do Sindicato dos Empresários Lotéricos do Estado de Mato Grosso SELOMAT, nos Termos do Estatuto Social e da Portaria tem nº 343/00, de 04/05/00, Convoca os Membros da Categoria Econômica de Casas Lotéricas Representada Por Este Sindicato, Para Assembléia Geral Extraordinária, a ser Realizada no dia 05/11/2015, às 19:30 Horas em Primeira Convocação, não Havendo Quorum Legal, em Segunda Convocação as 20:00 Horas Sito à Rua Major Gama nº 1238, Centro - Cuiabá - MT. Para Deliberarem Sobre a Seguinte Ordem do dia Assuntos: 1-Balancete Financeiro da Arrecadação Feita Para Suporte Financeiro (Jurídico, Acompanhamento de Sustentação do Projeto de Lei nº 12.177,

Apresentação e Aprovação. 2-Marcar Dia de Confraternização dos Lotéricos. 3-Data da Posse da Nova Diretoria. 4-Assuntos Gerais de Interesse da Classe.

Cuiabá-MT, 04 Novembro de 2015

ADEMIR DE SOUZA
PRESIDENTE SELOMAT

Publicar

REDE ÂNCORA MT IMPORTADORA, EXPORTADORA, E DISTRIBUIDORA DE AUTO PEÇAS S.A CNPJ Nº 11.864.942/0001-34 NIRE 51.300.010.453 EDITAL DE CONVOCAÇÃO - PARA ASSEMBLÉIA GERAL EXTRAORDINÁRIA

REDEÂNCORAMTIMPORTADORA, EXPORTADORA, EDISTRIBUIDORA DE AUTO PEÇAS S.A., convoca, os acionistas da Sociedade para se reunirem, em **ASSEMBLÉIA GERAL EXTRAORDINÁRIA** a se realizar no dia 14 de Outubro de 2015, às 08h00min, na sede da Sociedade, localizada na cidade de Várzea Grande, Estado de Mato Grosso, na Rua Brasília, nº 287, Bairro Vila Maria, a fim de deliberar sobre a matéria contida na ordem do dia abaixo:

ORDEM DO DIA:

1. Deliberar sobre a alteração de endereço da sede social.
2. Eleição da diretoria;
3. Autorização da companhia participar do capital de outra empresa conforme análise e decisão do diretor administrativo
4. Outros assuntos de interesse social, com a re-ratificação de deliberações anteriores, se for necessário.

Várzea Grande/MT, 27 de Outubro de 2015. Cyro Dias Lima Presidente

MJ INDUSTRIA DE NUTRIÇÃO ANIMAL LTDA (MJ Nutrição Animal), inscrito no CNPJ: 15.031.427/0001-24, situado na Av. João Amâncio Filho, 923 Lote 06 Quadra Industrial 01, Rondonópolis - MT, torna-se público que requereu junto a SEMA (Secretaria Estadual de Meio Ambiente) pedido de Renovação do Licenciamento Ambiental na modalidade de Licença de Operação para atividade de fabricação de ração balanceada para animais. Preserva Assessoria e Projetos Ambientais, Rua da Paz, nº 651 Jardim dos Pioneiros, Rondonópolis-MT, Contato: 66-3421-5099 E-mail: assessoria@preservaprojetos.com.br

Francisco Ferreira Camacho-Fazenda Jaguar, CPF 082.742.528-70, torna público que requereu a **SEMA/MT**, as Licenças: Prévia, Instalação e de Operação, para atividade de **Criação de bovino regime de confinamento**, na Rodovia BR 364 Km, município de Nortelândia/MT

JHONROB IND. COM. EQUIP. ARMAZENAGENS DE GRÃOS LTDA, CNPJ: 02.053.879/0001-65, torna público que requereu junto à Secretaria de Estado do Meio Ambiente - SEMA/MT a LP - Lic.Prévia; LI - Lic. Instalação; Lic. Operação - LO e PGRSI - Plano de Gerenciamento de Resíduos Sólidos Industriais, com a atividade de Fabricação de Máquinas e Equipamentos para Agricultura e Pecuária, Peças e Acessórios, exceto para irrigação; localizada à Rodovia BR-163 Km 845,2 - Lote 93 - Gleba A1 - Bairro Chácaras Sinop, no município de Sinop/MT. Não determinado EIA/RIMA.

A. GIMENES DE ALBUQUERQUE E CIA LTDA ME, CPF/CNPJ: 05.301.028/0001-82, torna público que requereu a PREFEITURA MUNICIPAL DE SINOP/MT a Licença de Operação (LO), para atividade Fabricação de artefatos de cerâmica e barro cozido para uso na construção, exceto azulejos e pisos, no município de Sinop/MT. Não foi determinado EIA/RIMA.

RC

Sérgio Adão Esteves, CPF 446.268.199-15, torna público que requerer a **SAMA-SORRISO**, a Licença Prévia (LP), Licença de Instalação (LI) e Licença de Operação (LO) para desenvolver as atividades de Armazéns Gerais (emissão de Warrants) na zona rural do município de SORRISO-MT

EDITAL DE CONVOCAÇÃO DE ELEIÇÃO

Pelo presente edital, faço saber que no dia 19 de novembro de 2015. Rua Presidente Afonso Penna, 802 Bairro Morada do Sol, CEP: 78.043 - 505 Cuiabá - MT Será realizada eleição para composição da Diretoria, Conselho fiscal e Delegados Federativos da Federação a que está filiado esta entidade, bem como Suplentes, que se fará realizar em 19/11/2015, no horário das 07:00 horas às 17:00 horas de forma itinerante, bem assim na Sede do SINTERT - MT, Rua Presidente Afonso Penna, 802 Bairro Morada do Sol, CEP: 78.043 - 505 Cuiabá - MT ficando aberto o prazo de vinte dias para o registro de chapas, que correrá a contar da data do aviso resumido deste Edital. O requerimento acompanhando de todos os documentos exigidos para o registro será dirigido ao Presidente da Entidade podendo ser assinado por qualquer dos candidatos componentes da chapa. A secretaria da Entidade funcionará na Rua Presidente Afonso Penna, 802 Bairro Morada do Sol, CEP: 78.043 - 505 Cuiabá - MT, no período destinado ao registro de chapas. No horário das 14:00 hs. Às 17:30 horas, onde se encontrara à disposição dos interessados, pessoa habilitada para o atendimento, prestação de informação concernentes ao processo eleitoral, que está disciplinando pela resolução n º 16/15 -SINTERT/MT, de acordo com o disposto no Estatuto. A impugnação de candidaturas deverá ser feita no prazo de 48 horas, a contar da publicação da resolução das chapas regiradas. Caso não seja obtido quórum em primeira convocação, a eleição segunda convocação (votação) será realizada no dia 30 de novembro de 2015 as 07:30 as 17:00 horas, e não conseguindo o quórum na segunda convocação, a eleição em terceira votação, será realizada no dia 20 de dezembro de 2015 as 08:00 as 17:30 horas. Em caso de empate entre as chapas mais votadas realizar-se-á na eleição dez dias após.

Pôr ser verdade, a presente firmamos.

Cuiabá - MT, 26 Outubro de 2015.

Jolínei Ribeiro da Cruz

Pres. do Sindicato dos Radialistas - MT

A **RIO DO CEDRO ENERGIA LTDA**, CNPJ 09.305.462/0001-91, torna público que foi requerido a Secretaria de Estado de Meio Ambiente/MT a Renovação da Licença Prévia nº 303052/2013 para a Pequena Central Hidrelétrica Foz do Cedro com potência de 23,00 MW, localizada em zona rural no Município de Lucas do Rio Verde - MT, Rodovia MT 449 - Lucas do Rio Verde à Tapurah - Km 31.

APREFEITURA DE CUIABÁ-MT, portadora do CNPJ/MF: 03.533.064/0001-46, através da SECRETARIA MUNICIPAL DE OBRAS PÚBLICA, torna público que requereu junto à Secretaria Municipal de Meio Ambiente e Desenvolvimento Urbano de Cuiabá-MT; as Licenças Ambientais nas modalidades: Prévia e Instalação, para a Obra de Pavimentação e Drenagem referente à duplicação da Avenida Governador Dante Martins de Oliveira, trecho compreendido entre a rotatória da Avenida Prof.ª Edna Maria de Albuquerque Affi (Avenida das Torres) até o fim do bairro Planalto, nesta Capital.

A **GASTROCLÍNICA**, CNPJ 369.293.96.0001/01, torna-se público que requereu junto a Secretaria do Meio Ambiente (SEMA-MT) renovação de Licença Ambiental de Operação, localizado no município de Cáceres - MT, Rua Padre Cassimiro, nº229.

**SINDICATO RURAL DE ALTO GARÇAS
RETIFICAÇÃO DO AVISO RESUMIDO
ELEIÇÕES SINDICAIS**

A Eleição Sindical do Sindicato Rural de Alto Garças, que foi convocada para o dia 07 de novembro de 2015, no período das 8:00 às 16:00 horas, na sede desta entidade, situado na Av: Benedito F. de Moura, n.º 250, neste município de Alto Garças./MT, foi adiada para o dia 09 de novembro de 2015, das 6:00as 16:00 horas, a eleição será convocada em primeira convocação com o comparecimento de 2/3 dos associados com direito a voto. Caso contrário, em segunda convocação no dia seguinte, com o comparecimento de 50% dos associados com direito a voto. Não alcançando este número, a eleição acontecerá em terceira e última convocação no dia subsequente, devendo contar com o comparecimento de 40% dos associados com direito a voto, sempre nos mesmos locais e horários. Em atenção ao art. 531 § 2º da CLT se houver somente uma chapa registrada para a eleição poderá a assembleia em última convocação ser realizada duas horas após a primeira.

Eliônris R. Machado Costa
Presidente da Comissão Eleitoral

**AGROPECUARIA MUDANÇA LTDA
CNPJ/MF - 26.588.897/0001-00 NIRE no 51200377096
ANÚNCIO DE 2ª. CONVOCAÇÃO DE REUNIÃO DE SÓCIOS.**

O administrador da Agropecuária Mudança, o senhor CELSO FERREIRA PENÇO, vem convocar os senhores sócios a se reunir em Reunião de Sócios, que se realizará no dia 11 de novembro de 2015, às 8 horas, na Avenida Manoel José de Arruda, nº 2.409, bairro Grande Terceiro, Estado de Mato Grosso, a fim de deliberar sobre: (i) Redução do capital social por perdas irreparáveis; (ii) Aumento do capital social da sociedade e exercício do direito de preferência dos sócios; (iii) Reforma do Contrato Social, para fins de adequação à legislação vigente.

Cuiabá, 30 de outubro de 2015.

CELSO FERREIRA PENÇO

**AGROPECUARIA NOVA FRONTEIRA LTDA
CNPJ/MF - 26.588.871/0001-61 NIRE No 51200377088
ANÚNCIO DE 2ª. CONVOCAÇÃO DE REUNIÃO DE SÓCIOS.**

O administrador da Agropecuária Nova Fronteira, o senhor CELSO FERREIRA PENÇO, vem convocar os senhores sócios a se reunir em Reunião de Sócios, que se realizará no dia 11 de novembro de 2015, às 8 horas, na Avenida Manoel José de Arruda, nº 2.409, bairro Grande Terceiro, Estado de Mato Grosso, a fim de deliberar sobre: (i) Redução do capital social por perdas irreparáveis; (ii) Aumento do capital social da sociedade e exercício do direito de preferência dos sócios; (iii) Reforma do Contrato Social, para fins de adequação à legislação vigente. Cuiabá, 30 de outubro de 2015. **CELSO FERREIRA PENÇO**

**AGROPECUARIA PARALELO 10 LTDA
CNPJ/MF - 26.588.830/0001-75 NIRE No 51200377061
ANÚNCIO DE 2ª. CONVOCAÇÃO DE REUNIÃO DE SÓCIOS.**

O administrador da Agropecuária Paralelo 10, o senhor CELSO FERREIRA PENÇO, vem convocar os senhores sócios a se reunir em Reunião de Sócios, que se realizará no dia 11 de novembro de 2015, às 8 horas, na Avenida Manoel José de Arruda, nº 2.409, bairro Grande Terceiro, Estado de Mato Grosso, a fim de deliberar sobre: (i) Redução do capital social por perdas irreparáveis; (ii) Aumento do capital social da sociedade e exercício do direito de preferência dos sócios; (iii) Reforma do Contrato Social, para fins de adequação à legislação vigente. Cuiabá, 30 de outubro de 2015. **CELSO FERREIRA PENÇO**



ATA DA 09/2011 - REUNIÃO ORDINÁRIA DO CONSELHO REGIONAL DO SENAI - DEPARTAMENTO REGIONAL DE MATO GROSSO

DATA: 22.09.2011

HORÁRIO: 17h00

PRESENCAS		
Jandir José Milan	Presidente em exercício	Conselho Regional do SENAI-MT
Gilberto Gomes de Figueiredo	Diretor Regional	SENAI-MT
José Bispo Barbosa	Conselheiro - Titular	Representante do Ministério da Educação
Valdiney Antonio de Arruda	Conselheiro - Suplente	Representante do Ministério do Trabalho
João Carlos Baldasso	Conselheiro - Titular	Representante das Atividades Industriais
Júlio César Ferreira Duarte	Conselheiro - Titular	Representante das Atividades Industriais
Edésio Martins da Silva	Conselheiro - Suplente	Representante dos Trabalhadores da Indústria
Luzia Borges	Coordenadora do CORÇA	Sistema FIEMT
Lélia Rocha Abadio Brun	Gerente da GETEC	SENAI-MT
Eliane Gonçalves	Secretária	Conselho Regional do SENAI-MT

PAUTA	
ASSUNTO	DECISÃO
1) Ata da 08/2011 - Reunião Ordinária;	A leitura da ata foi dispensada por haver sido encaminhada com antecedência, colocada em votação foi aprovada.
2) Balanço Contábil, Orçamentário e Financeiro referente ao mês de agosto 2011;	Após explanação da Sra. Luzia Borges - Coordenadora do CORÇA e análise das receitas e despesas, o balanço foi colocado em votação e aprovado juntamente com o certificado de auditoria da Contaud Auditores Independentes S/C, Resolução Nº. 35/2011.
3) Recebimento por doação de um terreno por parte da Prefeitura de Nova Mutum-MT;	Autorizado o recebimento por doação de um lote de terreno urbano sob nº. 17 A - Fusão, da Quadra C, com área total de 13.507,20 m², situado na Avenida das Seriemas, na cidade de Nova Mutum, Estado de Mato Grosso, com os seguintes limites e confrontações: frente, Avenida das Seriemas com 80,00m, fundos, lote 01 - Área Institucional e lote 05 - Área Institucional com 80,00m, lado direito, lote 04 - Área Verde com 168,84m, lado esquerdo, lote 02 - Remanescente com 168,84m, conforme protocolo de intenções, constante no processo nº 738/2011. Resolução Nº 36/2011.
4) Plano de Curso Aprendizagem Industrial - Assistente Técnico em Madeira	Aprovado o plano para realização da Aprendizagem Industrial Básica. Resolução Nº 37/2011.

ASSUNTOS DIVERSOS

Vagas pactuadas meta FIC e Habilitação Técnica 2011- PRONATEC.

NOMES	ASSINATURAS
JANDIR JOSÉ MILAN Presidente em Exercício	
GILBERTO GOMES DE FIGUEIREDO Diretor Regional	



JOSÉ BISPO BARBOSA Conselheiro	
JOÃO CARLOS BALDASSO Conselheiro	
JÚLIO CÉSAR FERREIRA DUARTE Conselheiro	
VALDINEY ANTONIO DE ARRUDA Conselheiro	
EDÉSIO MARTINS DA SILVA Conselheiro	
LUZIA BORGES Coordenadora do CORÇA	
LÉLIA BRUN Gerente da GETEC	
ELIANE GONÇALVES Secretária do Conselho Regional	

DELIBERAÇÃO N.º 134/15

O Conselho Regional de Farmácia do Estado de Mato Grosso - CRF/ MT, no uso de suas atribuições legais que lhe confere a letra "d", do Art. 10, da Lei nº 3.820, de 11 de novembro de 1960, bem como o Regimento Interno do Conselho Regional de Farmácia de Mato Grosso e de acordo com aprovação do Plenário, em Sessão realizada em 14 de Setembro de 2015;

Considerando as disposições da Constituição da República de 1988 acerca da publicidade e moralidade dos atos administrativos;

Considerando a Lei n.º 12.527, de 18 de novembro de 2011, que ao regular o acesso à informação, prevê como dever dos órgãos e entidades públicas promoverem, independentemente de requerimentos, a divulgação em local de fácil acesso, no âmbito de suas competências, de informações de interesse coletivo ou geral por eles produzidas ou custodiadas, dentre elas, o registro da estrutura organizacional;

Considerando as disposições da Deliberação nº 168/14 (Regimento Interno), em especial o artigo 2.º, inciso XXII que prevê acerca da organização da estrutura administrativa e de pessoal do CRF/MT;

Considerando que a função da Estrutura Administrativa e de Pessoal consiste em definir atribuições e responsabilidades de forma a proporcionar aos empregados maior qualidade dos serviços, viabilizando a evolução institucional e profissional, dotando de subsídios aos processos e procedimentos de concurso, recrutamento, seleção, desenvolvimento e avaliação profissional, tendo como objetivo principal o pleno exercício da fiscalização das atividades profissionais farmacêuticas no País;

Considerando a necessidade da revisão da Estrutura Administrativa e de Pessoal, de forma a ajustar os procedimentos para cumprimento às recomendações do Tribunal de Contas da União, no âmbito da Jurisdição Administrativa do CRF/MT;

Considerando, ainda, a Reunião de Diretoria realizada em 02 de fevereiro de 2015;

Resolve:

Art. 1º - Fica aprovada e criada a estrutura organizacional do Conselho Regional de Farmácia de Mato Grosso, conforme disposto no anexo I desta Deliberação.

Art. 2º - Fica aprovado o organograma do Conselho Regional de Farmácia de Mato Grosso, conforme disposto no anexo II desta Deliberação.

Art. 3º - Esta Deliberação entra em vigor a data de sua aprovação revogando-se as disposições em contrário.

Cuiabá-MT, 14 de Setembro de 2015.

Alexandre Henrique Magalhães
Presidente CRF-MT

Anexo I da Deliberação n.º 134/15
Estrutura Organizacional CRF-MT

I - Decisão Colegiada
1 - Plenário

II - Direção
1 - *Gabinete da Diretoria*
1.1 - Presidência
1.2 - Vice-Presidência
1.3 - Secretaria Geral
1.4 - Tesouraria Geral

III - Assessoramento
1 - *Unidade de Assessoria*
2 - *Comissões Assessoras (CoA)*
3 - *Câmara Técnica (CaT)*
4 - *Coordenadoria Jurídica (COJUR)*

IV - Controle e Monitoramento
1 - Ouvidoria
2 - Controladoria

V - Administrativo
1 - *Superintendência Geral*

2 - *Coordenadoria de Registros e Expedientes (CORE)*
2.1 - Setor de Processos e Expedientes do Plenário
2.2 - Setor de Registros de Pessoas Físicas
2.3 - Setor de Registros de Pessoas Jurídicas
2.4 - Setor de Protocolo
2.5 - Setor de Arquivo

3 - *Coordenadoria de Fiscalização (COFISC)*
3.2 - Setor de Apoio à Fiscalização Nível Central
3.3 - Setor de Apoio à Fiscalização Descentralizada

- 4 - Coordenadoria Financeira (COFIN)
- 4.2 - Setor de Contabilidade
- 4.3 - Setor de Arrecadação e Cobranças
- 4.4 - Setor de Empenhos e Pagamentos

- 5 - Coordenadoria Administrativa (COA)
- 5.1 - Setor de Serviços Gerais e Manutenção
- 5.2 - Setor de Logística
- 5.3 - Setor de Eventos

- 6 - Coordenadoria de Tecnologia da Informação (COTI)
- 6.1 - Setor de Desenvolvimentos e Monitoramento
- 6.2 - Setor de Apoio e Manutenção

- 7 - Coordenadoria de Gestão de Pessoas (COGEP)
- 7.1 - Setor de Controle, Monitoramento e Avaliação
- 7.2 - Setor de Qualidade de Vida no Trabalho

- 8 - Coordenadoria de Aquisições, Contratos e Convênios (CACON)
- 8.1 - Setor de Compras e Licitações
- 8.2 - Setor de Contratos e Convênios

VI - Administração Descentralizada

- 1 - Seccional Leste - Barra do Garças
- 2 - Seccional Norte - Sinop
- 3 - Seccional Sul - Rondonópolis

**Anexo II da Deliberação n.º 134/15
Organograma CRF-MT**

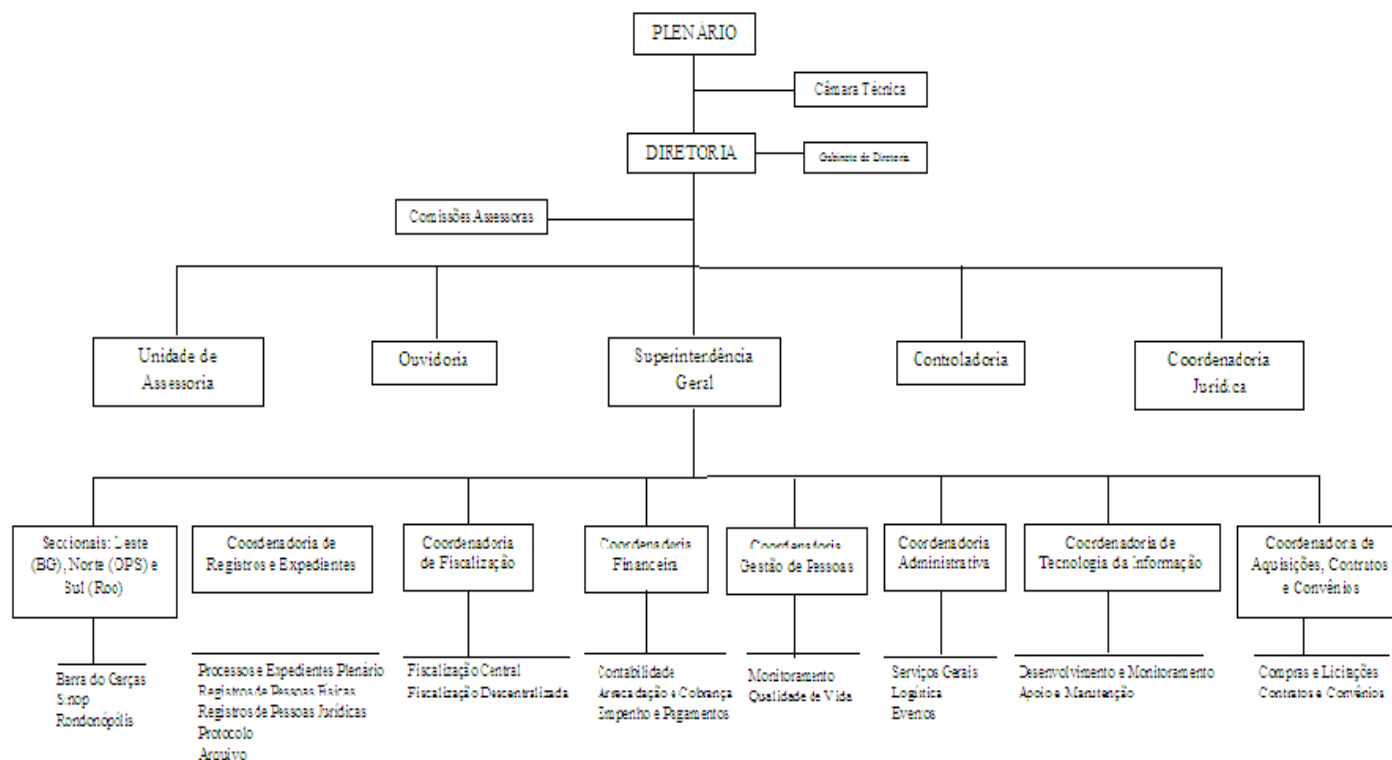

EXTRAVIO DE DOCUMENTOS

MADEIRANIT MADEIRAS LTDA, inscrita no CNPJ/MF sob nº 15.058.563/0002-99 e no CCE/MT sob nº 13.177.662-2, com endereço na Estrada Dilma, S/Nº, Chácara 111, Chácaras Brasília, CEP 78.540-000, na Cidade de Claudia/MT, Declara para os devidos fins de direito que Extraviou os seguintes documentos fiscais: 06 Blocos de Notas Fiscais de Fatura - Mod. 1 e 1 A - Série 1, "Usados", sequência 001.501 a 001.653, referente à AIDF nº 114446 de 14/01/2008; 06 Blocos de Romaneio, Modelo 99, sem série, "Inutilizados" sequência 004.451 a 004.750, referente à AIDF nº 115418 de 18/01/2008; 05 Blocos de Romaneio, Modelo 99, sem série, "Inutilizados" sequência 005.251 a 005.500, referente à AIDF nº 590306 de 16/12/2011; boletim de ocorrência 2015.319591

ADAIR JOSE TOMAZI E OUTROS, inscrito no CPF nº 984.545.959-53, Insc. Est. nº 13.372.001-2, localizado na Rodovia MT 338, 42 km a esquerda, Zona Rural em Itanhangá - MT, CEP 78.579.000 comunica que fora extraviado 01 bloco de notas fiscais mod 01 serie 01 de numeração 526 a 550 (AIDF elet. nº 275785), conforme Boletim de Ocorrência nº 2015.321199 em 27/10/2015.

EXTRAVIO

A empresa Valdimarques Silva dos Santos - ME, Cremel Sorvetes, inscrita no CNPJ: 14.080.992/0001-19, insc. Est.: 13.431.375-5, com endereço Rua 87, Q.15 Lote 16 CPA III, Morada da Serra, Cuiabá MT, Declara para os devidos fins de direito que extraviou 05 blocos de Notas Fiscais Venda ao Consumidor Série D, seqüência 0001 à 0250 - usados

EXTRAVIO DE DOCUMENTOS - MARCELO DE SOUZA JESUS - ME, inscrita no CNPJ sob n.º 03.023.886/0001-87, I.E. nº 13.186.553-6, comunica o extravio dos docs fiscais NF MOD 1 e 1A.

CAIADO PNEUS LTDA, CNPJ nº 55.330.229/0056-50 e Inscrição Estadual nº 13.302.668-0 endereço Av.Surubim, 1319 Qda 16 Lt 02 - Centro - Sapezal/MT CEP 78.365-000, DECLARA para os devidos fins de direito que extraviou o Livro Registro de Utilização Documentos Fiscais e Termos de Ocorrências.

CAIADO PNEUS LTDA, CNPJ nº 55.330.229/0055-79 e Inscrição Estadual nº 13.201.442-8 endereço Av. dos Uirapurus, 128N - Centro - Nova Mutum/MT CEP 78.450-000, DECLARA para os devidos fins de direito que extraviou o Livro Registro de Utilização Documentos Fiscais e Termos de Ocorrências.

Produtor Rural Ivo Candiotto, I.E 13.273.374-9 e CPF 722.401.374-9 vem através deste informar o extravio de um bloco de notas fiscais Nº026 a 050 AIDF: 599178 Modelo 1. Conforme B.O nº 2015.310427

Asplemat/DO (3x1 03, 04 e 05/11/2015)

MOSAIC FERTILIZANTES DO BRASIL LTDA, com estabelecimento na RODOVIA BR 163 KM 768, BLOCO 02, S/N, Zona Rural do Município de Sorriso, inscrita no CNPJ sob o número 61.156.501/0092-93 e Inscrição Estadual nº 132392496, representada por Leandro Campeol, CPF

975.242.201-20 comunica o extravio do Livro Registro de Utilização de Documentos Fiscais e Termos de Ocorrência (RUDFTO), Modelo 6, nas dependências da própria empresa, conforme Boletim de Ocorrência nº 2015.299068, Protocolo 035808/2015, registrado em 07.10.2015.

Asplemat/DO (3x1 03, 04 e 05/11/2015)

A empresa **CONSTRUTORA E PRESTADORA DE SERVIÇO BELCHIOR LTDA**, inscrita no CNPJ sob nº 03.362.824/0001-08 e Inscrição Estadual nº 13.190.436-1, estabelecida na Rua Severino Euflausino de Lima, nº 1.199 NE, Sala 02, bairro Nossa Senhora Aparecida, município de Campo Novo do Parecis - MT, comunica o extravio do seguinte documento fiscal: Livro Registro de Termo de Ocorrência nº 01.

WALDIR DARTORE, CPF 307.965.040-91 e Inscrição Estadual 13.394.312-7 (Fazenda Nina, Produtor Rural), comunica com foram extraviadas as seguintes notas fiscais: AIDF nº 267367, talão nº 1 (NF 01 A 25); talão 02 (NF 26 a 50); talão 03 NF (51 a 75) e talão 05 (NF 101 a 125). 2º AIDF nº 597255: bloco 2 (NF 151 a 175).

CELIO ITACIR WALACHESKI - ME, empresa inscrita no CNPJ nº 08.850.543/0001-00, Insc. Estadual nº 13.338.821-2, estabelecida na Av Cuiaba, nº 1240, Primavera I - Centro, Primavera do Leste-MT. **DECLARA** o Extravio dos seguintes documentos: Talão de Notas Fiscais mod 02 Série D - numeração 001 à 750 e Talão de Notas Fiscais mod 1 E 1A Serie 1 - numeração 001 a 150.

BISTRO DO VALLE RESTAURANTE LTDA, pessoa jurídica CNPJ: 13.775.197/0001-82, Inscrição Estadual Nº 13.425.377-9, estabelecida, Rod BR 163 KM 736, s/n, Zona Rural, Sorriso-MT. **DECLARA** o Extravio dos seguintes documentos: Notas Fiscais de Venda a Consumidor mod. 2 Série -D nº 001 à 250, Referente AIDF 576607.

EXTRAVIO DE DOCUMENTOS FISCAIS: CLOVIS FELIX DE PAULA, CPF sob o nº 604.382.581-34 e inscrição estadual nº 13.384.179-0, Fazenda Seis Lagoas, com sede na Gleba Sucuruína, zona rural, no município de Campo Novo do Parecis - MT, declara para todos os fins legais que extraviou a 1º (Branca) e 3º (Verde) via da nota fiscal sob nº 3518, referente a AIDF nº 665164, nota fiscal, modelo 1 e 1ª, sem série, preenchida, conforme Boletim de Ocorrência nº 2015.323463, protocolo nº 038470/2015 registrado em 29/10/2015.

A empresa: Bruno Fernandes de Faria - ME, Inscrição Estadual nº 13.334.221-2, CNPJ 08.690.437/0001-06

Declaração de extravios de notas fiscais: Autorização nº 75148 série D 0151 a 1000,

Autorização nº 204934 Serie D 1051 a 1250; Autorização nº 75151 Série 1 100 a 250

Autorização nº 204933 Série 1 276 a 375. Foram Extraviadas sendo que a empresa

Esta há mais de cinco anos inativa e todas as autorizações têm mais de cinco anos.

PODER JUDICIÁRIO

TRIBUNAL DE JUSTIÇA

TRIBUNAL DE JUSTIÇA DO ESTADO DE MATO GROSSO
AVISO ABERTURA DE LICITAÇÃO
PREGÃO ELETRÔNICO N. 77/2015
CIA 0138927-41.2015.8.11.0000

O Presidente do Tribunal de Justiça, por intermédio de seu Pregoeiro Oficial, nomeado pela Portaria n. 99/2015/PRES/C.ADM.DJE, de 22/04/2015, comunica aos interessados que será ABERTA a Sessão Pública do **PREGÃO ELETRÔNICO N. 77/2015 - CIA 0138927-41.2015.8.11.0000**,

no dia **23 de novembro de 2015**, às 10h30 - horário de BRASÍLIA-DF, no site do Governo Federal www.comprasgovernamentais.gov.br. Comunica, ainda, que as propostas enviadas pelos licitantes serão abertas às 9h30 - horário de BRASÍLIA-DF, do mesmo dia. Objeto: "**Contratação de pessoa jurídica para prestação de serviços especializados em impressão e acabamento de material gráfico para o Poder Judiciário do Estado de Mato Grosso.**" Os interessados no Edital poderão adquiri-lo nos sites: www.comprasgovernamentais.gov.br e www.tjmt.jus.br/servicos/licitacao. Qualquer informação deverá ser solicitada pelo e-mail: licitacao@tjmt.jus.br.

Cuiabá, 04 de novembro de 2015.
Bruna Thaisa Dias Penachioni Ivogio
Diretora do Departamento Administrativo

TRIBUNAL DE JUSTIÇA DO ESTADO DE MATO GROSSO
AVISO ABERTURA DE LICITAÇÃO
PREGÃO ELETRÔNICO N. 78/2015
CIA 0133297-72.2013.8.11.0000

O Presidente do Tribunal de Justiça, por intermédio de seu Pregoeiro Oficial, nomeado pela Portaria n. 99/2015/PRES/C.ADM.DJE, de 22/04/2015, comunica aos interessados que será ABERTA a Sessão Pública do **PREGÃO ELETRÔNICO N. 78/2015 - CIA 0133297-72.2013.8.11.0000**, no dia **26 de novembro de 2015**, às 10h30 - horário de BRASÍLIA-DF, no site do Governo Federal www.comprasgovernamentais.gov.br. Comunica, ainda, que as propostas enviadas pelos licitantes serão abertas às 9h30 - horário de BRASÍLIA-DF, do mesmo dia. Objeto: **“Contratação de empresa especializada em serviço de manutenção preventiva e corretiva (incluindo o fornecimento de materiais e peças), em sistema de detecção de metais da porta giratória localizada na recepção de entrada no Prédio do Tribunal de Justiça de Mato Grosso, conforme especificação do Termo de Referência 05/2015.”** Os interessados no Edital poderão adquiri-lo nos sites: www.comprasgovernamentais.gov.br e www.tjmt.jus.br/servicos/licitacao. Qualquer informação deverá ser solicitada pelo e-mail: licitacao@tjmt.jus.br.

Cuiabá, 04 de novembro de 2015.

Bruna Thaisa Dias Penachioni Ivoglo
 Diretora do Departamento Administrativo

TRIBUNAL DE JUSTIÇA/MT
DISPENSA DE LICITAÇÃO Nº 05/2015
CIA 0152613-03.2015.8.11.0000

Partes: Tribunal de Justiça/MT e a Empresa **O F Waltrick Branco - EPP**
CNPJ: 06.032.905/0001-20

Objeto: Ofício n. 587/CMTJMT/2015, que encaminha o Termo de Referência n. 05/ CMTJMT/2015, visando à contratação direta de empresa especializada em locação de veículos automotores blindados em caráter emergencial.

Decisão: “... acolho o parecer da Assessoria Técnico-Jurídica de Licitação... para **autorizar** a contratação, na forma requerida, por dispensa de licitação... Publique-se no DJE, nos termos do artigo 26 da Lei n. 8.666/93... Cuiabá, 03 de novembro de 2015. Desembargador **Paulo da Cunha** - Presidente do Tribunal de Justiça”

Fundamento: art. 24, inc. IV, da Lei n. 8.666/93.

Valor: R\$ 30.000,00 (trinta mil reais).

Elementos de Despesa: 3.390.39.4.1

Cuiabá, 03 de novembro de 2015.

Mariana Rodrigues dos Santos
 Chefe da Divisão de Compras

ESTADO DE MATO GROSSO
PODER JUDICIÁRIO
TRIBUNAL DE JUSTIÇA

CONCORRÊNCIA PÚBLICA nº 04/2015 -
CIA 0155319-90.2014.8.11.0000

EXTRATO DO RESULTADO DA FASE DE HABILITAÇÃO

O Presidente do Tribunal de Justiça do Estado de Mato Grosso, através da Comissão Permanente de Licitação, instituída pela Portaria nº **612/2015/PRES-C.ADM**, publicada no Diário da Justiça Eletrônico DJE sob n. 9641, disponibilizado em 19/10/2015, comunica aos interessados o resultado da Sessão Pública realizada no dia **04/11/2015**, relativa à reanálise dos documentos de **HABILITAÇÃO** da **CONCORRÊNCIA PÚBLICA nº 04/2015 - CIA 0155319-90.2014.8.11.0000**. Objeto: **“Contratação de empresa de engenharia para reforma geral do edifício do Fórum de Cuiabá, situado à Avenida Milton Figueiredo Ferreira Mendes, s/n, Centro Político Administrativo, Cuiabá-MT, conforme Projeto Básico n. 03/2015”**.

EMPRESAS HABILITADAS:

- MATERIAL FORTE INCORPORADORA LTDA - CNPJ Nº 10.505.889/0001-12

- FORT CONSTRUTORA LTDA-ME, CNPJ Nº 20.004.665/0001-80

Cuiabá, 04 de novembro de 2015.

TERESINHA ISABEL BOMBAZARO
 Presidente da Comissão Permanente de Licitação

ESTADO DE MATO GROSSO
PODER JUDICIÁRIO
TRIBUNAL DE JUSTIÇA

CONCORRÊNCIA PÚBLICA nº 12/2015 -
CIA 0086398-45-2015.8.11.0000

EXTRATO DO RESULTADO DA SESSÃO

O Presidente do Tribunal de Justiça do Estado de Mato Grosso, através da Comissão Permanente de Licitação, instituída pela Portaria nº **612/2015/PRES-C.ADM**, publicada no Diário da Justiça Eletrônico DJE sob n. 9641, disponibilizado em 19/10/2015, comunica aos interessados o resultado da Sessão Pública realizada no dia **04/11/2015**, relativa à **CONCORRÊNCIA PÚBLICA nº 12/2015 - CIA 0086398-45-2015.8.11.0000**. Objeto: **“Contratação de Empresa de Engenharia para execução de Reforço Estrutural, em Lote Único, dos Fóruns das Comarcas de Jauru/MT, Mirassol D'Oeste/MT, Colider/MT e Porto Alegre do Norte/MT, conforme CI n. 031/2015-DO e Projeto Básico n. 012/2015”**

Resultado:
DESERTA

Cuiabá, 04 de novembro de 2015.

TERESINHA ISABEL BOMBAZARO
 Presidente da Comissão Permanente de Licitação

TRIBUNAL DE JUSTIÇA DO ESTADO DE MATO GROSSO
AVISO ABERTURA DE LICITAÇÃO
PREGÃO ELETRÔNICO N. 83/2015
CIA 0116622-63.2015.8.11.0000

O Presidente do Tribunal de Justiça, por intermédio de seu Pregoeiro Oficial, nomeado pela Portaria n. 99/2015/PRES/C.ADM.DJE, de 22/04/2015, comunica aos interessados que será ABERTA a Sessão Pública do **PREGÃO ELETRÔNICO N. 83/2015 - CIA 0116622-63.2015.8.11.0000**, no dia **17 de novembro de 2015**, às 10h30 - horário de BRASÍLIA-DF, no site do Governo Federal www.comprasgovernamentais.gov.br. Comunica, ainda, que as propostas enviadas pelos licitantes serão abertas às 9h30 - horário de BRASÍLIA-DF, do mesmo dia. Objeto: **“Contratação de pessoa jurídica para fornecimento de bens de consumo: Material de Expediente e de copa e cozinha, por meio do Sistema de Registro de Preços, cuja finalidade é atender o Poder Judiciário do Estado de Mato Grosso, no período de 12 (doze) meses. Termo de Referência n. 09/2015-DCE-DMP.”** Os interessados no Edital poderão adquiri-lo nos sites: www.comprasgovernamentais.gov.br e www.tjmt.jus.br/servicos/licitacao. Qualquer informação deverá ser solicitada pelo e-mail: licitacao@tjmt.jus.br.

Cuiabá, 04 de novembro de 2015.

Bruna Thaisa Dias Penachioni Ivoglo
 Diretora do Departamento Administrativo

EDITAIS

EDITAL DE CITAÇÃO. AUTOS N.º 1075-62.2012.811.0005 código 85628. ESPÉCIE: Reintegração / Manutenção de Posse->Procedimentos Especiais de Jurisdição Contenciosa->Procedimentos Especiais->Procedimento de Conhecimento->Processo de Conhecimento->PROCESSO CÍVEL E DO TRABALHO PARTE AUTORA: BB Leasing S/A Arrendamento Mercantil PARTE RÉ: Justinei Souza de Oliveira e Justinei Souza de Oliveira. CITANDO(A, S): Justinei Souza de Oliveira, Cpf: 006.148.051-71, Rg: 1583888- 9 SSP MT Filiação: José Alves de Oliveira e Clara de Souza Oliveira, brasileiro(a), natural de Diamantino-MT, convivente, empresa rodocan, EM LOCAL INCERTO E NÃO SABIDO DATA DA DISTRIBUIÇÃO DA AÇÃO: 22/04/2014. VALOR DA CAUSA: R\$ 34.365,12. FINALIDADE: CITAÇÃO da parte acima qualificada, atualmente em lugar incerto e não sabido, dos termos da presente ação que lhe(s) é proposta, consoante consta da petição inicial a seguir resumida, para, no prazo de 15 (quinze) dias, contados da expiração do prazo deste edital, apresentar resposta, querendo, sob pena de serem considerados como verdadeiros os fatos articulados pela parte autora na peça vestibular. RESUMO DA INICIAL: EM SÍNTESE, O AUTOR TRAZ PEDIDO DE REINTEGRAÇÃO DE POSSE C/C LIMINAR ALEGANDO TER ENTABULADO CONTRATO DE ARRENDAMENTO MERCANTIL, ATRAVÉS DO QUAL CEDEU AO REQUERIDO A POSSE DO BEM (VEÍCULO MARCA VOLKSWAGEN. MODELO SAVEIRQ1.6, ANO DE FABRICAÇÃO 2003, COR PRETA. CHASSI 9BWEB05X834004418, PLACA PIS 35401 MEDIANTE PAGAMENTO DE

PRESTAÇÕES MENSAS, QUE NUNCA FORAM PAGAS. AFIRMA QUE O REQUERIDO FOI NOTIFICADO EXTRAJUDICIALMENTE, ADUZINDO AINDA QUE O REQUERIDO ENCONTRA-SE EM DÉBITO DESDE 20/12/2008, MOTIVO PELO QUAL REQUER O DEFERIMENTO DA LIMINAR E A PROCEDÊNCIA DO PEDIDO. DESPACHO: Autos n.1075-62.2015.811.0005. I - Defiro pedido de fl. 90. Diamantino/MT, 13 de fevereiro de 2015. Gerardo Humberto Alves Silva Junior Juiz de Direito Eu, Miria Roeria Broch, Analista Judiciário, digitei. Diamantino-MT, 9 de outubro de 2015. Débora Cristina Campos Oliveira. Gestor Judiciário. Autorizado pelo Provimento nº 56/2007-CGJ.

ESTADO DE MATO GROSSO
PODER JUDICIÁRIO
COMARCA DE MATUPÁ - MT
JUIZO DA VARA ÚNICA

EDITAL DE INTIMAÇÃO
PRAZO: 30 DIAS

AUTOS N.º 1363-75.2015.811.0111 - CÓDIGO 58469

ESPÉCIE: RECUPERAÇÃO JUDICIAL

PARTE AUTORA: TURATTI MATERIAIS PARA CONSTRUÇÃO LTDA. - ME., pessoa jurídica de direito privado, inscrita no CNPJ sob n. 07.788.324/0001-85, com endereço na Avenida Victor Fidelis Donini, 04, Bairro União, CEP 78.525-000, Matupá-MT; TURATTI & CIA LTDA. - ME., pessoa jurídica de direito privado, inscrita no CNPJ sob n. 13.067.664/0001-10, com endereço na Avenida Victor Fidelis Donini, n. 0B01, Bairro União, CEP 78.525-000, Matupá-MT; e MATERIAIS DE CONSTRUÇÃO E CONSTRUTORA TURATTI LTDA. - ME., pessoa jurídica de direito privado, inscrita no CNPJ/MF sob o n. 11.320.200/0001-48, com endereço na Avenida Lions Internacional, 295, Bairro Centro, CEP 78.530-000, Peixoto de Azevedo-MT (DOC. 01), todas componentes do GRUPO TURATTI.

ADMINISTRADOR JUDICIAL: REAL BRASIL CONSULTORIA - FÁBIO ROCHA NIMER

ADVOGADOS DA REQUERENTE: EUCLIDES RIBEIRO S. JUNIOR E EDUARDO HENRIQUE VIEIRA BARROS

DATA DA DISTRIBUIÇÃO DA AÇÃO: 01/10/2015

INTIMANDOS: CREDORES E TERCEIROS INTERESSADOS

VALOR DA CAUSA: R\$ 100.000,00

FINALIDADE: PELO PRESENTE EDITAL FICAM INTIMADOS OS CREDORES E TERCEIROS DOS PRAZOS PREVISTOS NO ARTIGO 7º, § 1º, DA LEI Nº 11.101/05 (15 DIAS), PARA APRESENTAÇÃO DE HABILITAÇÕES DE CRÉDITO E DIVERGÊNCIA A SEREM ENTREGUES AO ADMINISTRADOR JUDICIAL, E AINDA PARA QUE, QUERENDO, APRESENTEM OBJEÇÃO AO PLANO DE RECUPERAÇÃO A SER APRESENTADO NOS TERMOS DO ART. 55 DESTA LEI. FICAM AINDA INTIMADOS OS CREDORES E TERCEIROS DE QUE FOI NOMEADO ADMINISTRADOR JUDICIAL, A REAL BRASIL CONSULTORIA, TENDO COMO RESPONSÁVEL TÉCNICO ECONOMISTA FÁBIO ROCHA NIMER, CORECOM Nº MS1033, COM ENDEREÇO NA AVENIDA HISTORIADOR RUBENS DE MENDONÇA, Nº 1856, ED. OFFICE TOWER, SALA 408, BOSQUE DA SAÚDE, CUIABÁ-MT, CEP 78.050.000. TELEFONE (65) 3052-7636, e-mail: grupoturatti@realbrasilconsultoria.com.br, ONDE OS DOCUMENTOS DA RECUPERANDA PODEM SER CONSULTADOS.

RESUMO DA INICIAL: Trata-se de ação de recuperação judicial proposta pelas empresas Turatti Materiais para Construção Ltda - ME, Turatti & Cia Ltda - ME e Materiais de Construção e Construtora Turatti Ltda - ME, regularmente qualificada nos autos. Ao relatar o histórico da empresa, ressaltando a gerência familiar, o requerente fundamenta, em linhas gerais, ter sido atingido por crise financeira decorrente do contexto econômico nacional, agravado pela deficiência da administração pública, juros, tributos, desacordos comerciais, dentre outros fatores econômicos que desestruturaram a solidez da empresa. Aduz que o intuito da recuperação judicial é restabelecer economicamente a saúde do empreendimento administrado pela família dos requerentes, bem como honrar os débitos perante os credores, assegurando-lhes os meios indispensáveis à manutenção das empresas, ressaltando estar no mercado há mais de uma década, sendo responsável pela geração de inúmeros empregos, criação de postos de trabalho, revelando-se ampla a importância social dos empreendimentos, demonstrando assim a importância na manutenção de suas atividades. Ressalta que a viabilidade da atividade que exerce é patente, restando, tão somente, a recuperação para que possa operacionalizar essa viabilidade, pois a empresa não pode ser prejudicada por uma mera questão momentânea de iliquidez; asseverando que seu endividamento se deu no último ano, quando a empresa captou financiamentos para aquisições de novos equipamentos, mostruários e estoque, na expectativa de crescimento das vendas em razão da Copa do Munda do 2014, afirma que enfrentou grandes impactos de aumentos de custos operacionais, como combustível, peças, manutenção em geral.

RESUMO DA DECISÃO: A petição inicial e os documentos que a instruem

demonstram, em princípio, o cumprimento dos requisitos legais, nos moldes da legislação pertinente. Destarte, estando em termos a documentação apresentada, presentes os requisitos legais (Lei nº 11.101/2005, arts. 47, 48 e 51) e verificada a “crise econômico-financeira” da devedora, nos termos do artigo 52 da Lei nº 11.101/2005, DEFIRO O PROCESSAMENTO DA RECUPERAÇÃO JUDICIAL das empresas Turatti Materiais para Construção Ltda - ME, Turatti & Cia Ltda - ME e Materiais de Construção e Construtora Turatti Ltda - ME, qualificadas nos autos e doravante denominadas com o “Grupo Turatti”, determinando que, conforme previsão do artigo 53 da Lei nº 11.101/2005, apresente, no prazo improrrogável de 60 (sessenta) dias, o plano de recuperação, sob pena de convalidação em falência. Nomeio para desempenhar o encargo de administrador judicial a pessoa jurídica REAL BRASIL CONSULTORIA, tendo como responsável técnico economista Fábio Rocha Nimer, regularmente inscrito no CORECOM nº MS1033, com endereço profissional na Avenida Historiador Rubens de Mendonça, nº 1856, Ed. Office Tower, Sala 408, Bosque da Saúde, Cuiabá (MT), o qual deverá ser intimado para dizer se aceita o encargo, bem como assinar o termo de compromisso. A Lei de falências e de recuperação de empresas estabelece que “o juiz fixará o valor e a forma de pagamento da remuneração do administrador judicial, observados a capacidade de pagamento do devedor, o grau de complexidade do trabalho e os valores praticados no mercado para o desempenho de atividades semelhantes” (Lei nº 11.101/05, art.24). Lado outro, estabeleceu-se, ainda, que o total a ser pago ao administrador judicial não pode exceder a 5% do valor devido aos credores submetidos à recuperação judicial (§1º), devendo-se reservar 40% do montante devido ao administrador judicial para pagamento após o atendimento do previsto nos artigos 154 e 155 da citada Lei (§2º). Incumbe ao administrador na recuperação judicial a atribuição de proceder à verificação dos créditos, presidir a assembleia-geral de credores, fiscalizar a empresa e o cumprimento do plano de recuperação judicial, destacando-se que, no caso dos autos, a designação do administrador judicial recaiu sobre pessoa idônea e profissionalmente habilitada para o encargo, circunstância que fica evidenciada pela complexidade do trabalho exercido, consubstanciado em envios de correspondência aos credores, comunicação sobre a data do pedido de recuperação judicial, a natureza, o valor e a classificação dos créditos, a verificação administrativa dos créditos, o acompanhamento das habilitações e impugnações judiciais, a fiscalização dos atos praticados recuperandos, a elaboração do quadro geral de credores etc. Sempre cumprindo com zelo e dedicação todos os deveres atinentes ao seu munus, destacando-se, certamente, parte de seu tempo profissional para manter contato com os gestores da empresa, os credores e seus representantes. Ademais, observa-se do pedido de deferimento da presente recuperação judicial que o passivo do recuperando é de R\$ 5.813.594,75 (cinco milhões, oitocentos e treze mil, quinhentos e noventa e quatro reais e setenta e cinco centavos), existindo, por outro lado, inúmeros credores, entre trabalhistas, quirografários e com garantia real. Com tais considerações, devido ao volume e complexidade do trabalho a ser realizado pelo administrador, arbitro o percentual de 1,5% sobre o valor devido aos credores submetidos à recuperação judicial, pois justo é e bem atende às peculiaridades do caso. Todavia, entendo que a forma de pagamento deve ser estipulada por meio de livre acordo entre as partes, tendo em vista a capacidade econômica dos recuperandos e seus compromissados com os credores, de forma a não inviabilizar tal procedimento. Ante o exposto: I - Fixo a remuneração do administrador judicial em 1,5% (um e meio por cento) sobre o valor devido aos credores submetidos à recuperação judicial. Manifestem-se os recuperandos e o administrador judicial, em 10 (dez) dias, a respeito da forma e modo de pagamento da remuneração. Desde já arbitro honorários mensais ao administrador na razão de R\$ 5.000,00 (cinco mil reais). O pagamento deverá ser realizado diretamente em juízo, no dia 30 (trinta) de cada mês, depositando-se na conta única do Poder Judiciário. Posteriormente será expedido alvará de levantamento em nome do administrador do valor referente à sua remuneração mensal. Registrando-se que o total dos honorários pagos mensalmente deverão ser abatidos do percentual acima estabelecido, quando do encerramento da recuperação judicial. II - Conforme previsão do artigo 52, II, da Lei nº 11.101/05, dispense a apresentação de certidões negativas de débito fiscal nesta fase processual, exceto para os casos de contratação com o Poder Público, ou para o recebimento de benefícios ou incentivos fiscais creditícios, acrescendo em todos os atos, contratos e documentos firmados pela autora, após o respectivo nome empresarial, a expressão: “EM RECUPERAÇÃO JUDICIAL”. III - Nos termos do inciso III do artigo 52 da supracitada Lei, ordeno a suspensão de todas as execuções e ações contra o devedor, por dívidas sujeitas aos efeitos da recuperação judicial, pelo prazo de 180 (cento e oitenta) dias, ressaltando o disposto nos artigos 6º, §§ 1ª, 2º e 7º e artigo 49, §§ 3º e 4º da citada legislação. Outrossim, caberá a ora recuperanda a comunicação da suspensão aos juízos competentes (§3º do artigo 52). Determino, obrigatoriamente, que o devedor apresente mensalmente, enquanto tramitar o feito, contas demonstrativas mensais (balancetes), sob as sanções da lei. IV - Conforme inciso V do artigo 52, ordeno a intimação do ilustre representante do Ministério Público

e a comunicação por carta às Fazendas Públicas Federal, Estadual e Municipal, informando o deferimento do processamento do pedido de recuperação judicial. V - Ainda, publique-se edital no órgão oficial, dentro do Diário da Justiça, na forma dos incisos I, II e III, todos do parágrafo 1º, do artigo 52 da LRF, devendo a devedora apresentar a respectiva minuta, em 48 (quarenta e oito) horas, para conferência e assinatura, arcando ainda com as despesas de publicação, inclusive em jornal de grande circulação. VI - Os credores têm o prazo de 15 (quinze) dias para apresentarem as suas habilitações diretamente perante o Administrador Judicial ou as suas divergências quanto aos créditos relacionados, na forma do artigo 7º, §1º, do diploma legal supracitado. Ainda, os credores terão o prazo de 30 (trinta) dias para manifestarem a sua objeção ao plano de recuperação da devedora, a partir da publicação do edital a que alude o artigo 7º, §2º, da Lei nº 11.101/2005, ou de acordo com o disposto no artigo 55, parágrafo único, do mesmo diploma legal. VIII - Oficie-se à Junta Comercial do Estado de Mato Grosso onde situa-se a sede da recuperanda para que acresça, após o nome empresarial da devedora, a expressão "EM RECUPERAÇÃO JUDICIAL". Publique-se. Intime-se. Cumpra-se, expedindo-se o necessário com as cautelas e anotações de estilo. Matupá, 15 de outubro de 2015. Cláudia Anffe Nunes da Cunha. Juíza de Direito.

RELAÇÃO DE CREDORES DO GRUPO TURATTI (Número do crédito, Nome do Credor, Classificação e Valor do Crédito): GARANTIA REAL - 1, Banco Bradesco, Garantia Real, R\$ 110.000,00; 2, Banco Do Brasil, Garantia Real, R\$ 186.770,91; 3, Banco Do Brasil, Garantia Real, R\$ 200.872,00; 4, Banco Do Brasil, Garantia Real, R\$ 136.702,00; 5, Banco Do Brasil, Garantia Real, R\$ 171.979,48; 6, Banco Hsbc, Garantia Real, R\$ 181.440,00; 7, Banco Hsbc, Garantia Real, R\$ 54.672,30; 8, Banco Itaú, Garantia Real, R\$ 253.280,00; 9, Caixa Econômica Federal, Garantia Real, R\$ 312.562,00; 10, Caixa Econômica Federal, Garantia Real, R\$ 105.232,96; 11, Sicredi, Garantia Real, R\$ 278.479,00; 12, Sicredi, Garantia Real, R\$ 154.000,00; 13, Sicredi, Garantia Real, R\$ 495.000,00; 14, Sicredi, Garantia Real, R\$ 200.000,00; QUIROGRAFÁRIO - 15, A.J. Rorato E Cia Ltda, Quirografário, R\$ 4.148,00; 16, A.J. Rorato E Cia Ltda, Quirografário, R\$ 3.101,84; 17, Adere Produtos Auto Adesivos, Quirografário, R\$ 1.338,58; 18, Alpi Distribuidora, Quirografário, R\$ 1.181,64; 19, Alpi Distribuidora, Quirografário, R\$ 368,76; 20, Amanco, Quirografário, R\$ 10.909,12; 21, Amanco, Quirografário, R\$ 6.829,13; 22, Arcelor Mittal S/A, Quirografário, R\$ 4.862,10; 23, Astra S/A, Quirografário, R\$ 5.410,40; 24, Astra S/A, Quirografário, R\$ 5.388,84; 25, Banco Bradesco, Quirografário, R\$ 10.259,46; 26, Banco Bradesco, Quirografário, R\$ 11.518,40; 27, Banco Bradesco, Quirografário, R\$ 10.997,70; 28, Banco Bradesco, Quirografário, R\$ 44.220,00; 29, Banco Bradesco, Quirografário, R\$ 54.377,73; 30, Banco Bradesco, Quirografário, R\$ 35.501,44; 31, Banco Bradesco, Quirografário, R\$ 183.917,20; 32, Banco Bradesco, Quirografário, R\$ 25.600,00; 33, Banco Bradesco, Quirografário, R\$ 116.362,46; 34, Banco Do Brasil, Quirografário, R\$ 18.851,57; 35, Banco Do Brasil, Quirografário, R\$ 7.711,70; 36, Banco Do Brasil, Quirografário, R\$ 16.631,90; 37, Banco Do Brasil, Quirografário, R\$ 35.049,00; 38, Banco Do Brasil, Quirografário, R\$ 54.858,14; 39, Banco Do Brasil, Quirografário, R\$ 131.370,23; 40, Banco Do Brasil, Quirografário, R\$ 92.902,71; 41, Banco Do Brasil, Quirografário, R\$ 31.571,00; 42, Banco Do Brasil, Quirografário, R\$ 14.447,72; 43, Banco Do Brasil, Quirografário, R\$ 45.644,48; 44, Banco Do Brasil, Quirografário, R\$ 52.856,77; 45, Banco Do Brasil, Quirografário, R\$ 20.072,98; 46, Banco Do Brasil, Quirografário, R\$ 39.269,78; 47, Banco Do Brasil, Quirografário, R\$ 91.042,30; 48, Banco Do Brasil, Quirografário, R\$ 18.636,63; 49, Banco Do Brasil, Quirografário, R\$ 25.137,93; 50, Banco Do Brasil, Quirografário, R\$ 50.288,06; 51, Banco Do Brasil, Quirografário, R\$ 73.320,98; 52, Banco Do Brasil, Quirografário, R\$ 18.770,85; 53, Banco Do Brasil, Quirografário, R\$ 92.254,67; 54, Banco Do Brasil, Quirografário, R\$ 49.513,14; 55, Banco Do Brasil, Quirografário, R\$ 80.072,76; 56, Banco Hsbc, Quirografário, R\$ 29.177,64; 57, Banco Hsbc, Quirografário, R\$ 112.574,65; 58, Boeing Beneficiamento De Madeiras, Quirografário, R\$ 1.207,20; 59, Boeing Beneficiamento De Madeiras, Quirografário, R\$ 754,50; 60, Brasilux Ind. E Comercio, Quirografário, R\$ 751,64; 61, Caixa Econômica Federal, Quirografário, R\$ 96.078,50; 62, Caixa Econômica Federal, Quirografário, R\$ 27.842,76; 63, Caixa Econômica Federal, Quirografário, R\$ 88.839,03; 64, Caixa Econômica Federal, Quirografário, R\$ 75.000,00; 65, Caixa Econômica Federal, Quirografário, R\$ 200.187,00; 66, Caixa Econômica Federal, Quirografário, R\$ 53.200,94; 67, Censi Ind. Com. Reparos Ltda, Quirografário, R\$ 3.217,87; 68, Ceramica Carmelo Fior, Quirografário, R\$ 33.393,16; 69, Confibra Ind. E Comércio, Quirografário, R\$ 15.467,97; 70, Confibra Plásticos S/A, Quirografário, R\$ 1.208,26; 71, Duratex S/A, Quirografário, R\$ 5.526,65; 72, Duratex S/A, Quirografário, R\$ 3.499,27; 73, Eletromar Ltda, Quirografário, R\$ 577,52; 74, Eternit S/A, Quirografário, R\$ 4.770,14; 75, Fenikys Madeiras, Quirografário, R\$ 3.239,70; 76, Fenikys Madeiras, Quirografário, R\$ 4.798,00; 77, Feral Metalurgica, Quirografário, R\$ 3.039,40; 78, Feral Metalurgica, Quirografário, R\$ 5.733,47; 79, Ferragens Negrão Comercial, Quirografário, R\$ 10.096,50; 80, Ferragens Negrão Comercial, Quirografário, R\$ 8.588,81; 81, Forteplast Ind. De Plásticos Ltda, Quirografário, R\$ 4.503,00; 82, Galeão Pneus, Quirografário,

R\$ 1.302,00; 83, Gerdau S/A, Quirografário, R\$ 3.123,75; 84, Gerdau S/A, Quirografário, R\$ 632,23; 85, Gerotto Ind. E Esq. Metálicas Ltda, Quirografário, R\$ 5.258,20; 86, Gerotto Ind. E Esq. Metálicas Ltda, Quirografário, R\$ 4.213,77; 87, Horizonte Distribuidora, Quirografário, R\$ 43.194,81; 88, Horizonte Distribuidora, Quirografário, R\$ 14.941,03; 89, Ibérica Condutores Elétricos, Quirografário, R\$ 7.103,41; 90, Ibérica Condutores Elétricos, Quirografário, R\$ 8.684,96; 91, Infibra S/A, Quirografário, R\$ 19.421,65; 92, Infibra S/A, Quirografário, R\$ 10.683,67; 93, Lorenzetti S/A, Quirografário, R\$ 2.047,59; 94, Maaf Industria De Madeiras, Quirografário, R\$ 5.316,96; 95, Multiplus Industria E Comercio De Pvc, Quirografário, R\$ 17.357,62; 96, Multiplus Industria E Comercio De Pvc, Quirografário, R\$ 11.234,82; 97, Pinceis Atlas S/A, Quirografário, R\$ 1.735,60; 98, Pvc Brasil Ind. E Com. De Tubos, Quirografário, R\$ 1.997,91; 99, Pvc Brasil Ind. E Com. De Tubos, Quirografário, R\$ 936,86; 100, Quartzolit, Quirografário, R\$ 3.569,08; 101, Quartzonorth, Quirografário, R\$ 1.199,78; 102, Robert Bosch Ltda, Quirografário, R\$ 1.731,94; 103, Robert Bosch Ltda, Quirografário, R\$ 1.361,12; 104, Ruy R. Da Rocha Produtos Cerâmicos, Quirografário, R\$ 16.003,67; 105, Sicredi (Desconto De Cheques), Quirografário, R\$ 136.232,00; 106, Sicredi Limite Conta, Quirografário, R\$ 150.000,00; 107, Stam Metalurgica S/A, Quirografário, R\$ 3.856,50; 108, Stam Metalurgica S/A, Quirografário, R\$ 4.904,02; 109, Stoky Com. E Dist. Materiais Ltda, Quirografário, R\$ 2.242,69; 110, Stoky Com. E Dist. Materiais Ltda, Quirografário, R\$ 1.186,04; 111, Tramontina Eletrik S/A, Quirografário, R\$ 3.442,34; 112, Tramontina Eletrik S/A, Quirografário, R\$ 2.040,32; 113, Usical, Quirografário, R\$ 10.878,64; 114, Usical, Quirografário, R\$ 4.390,98; TRABALHISTA - 115, Antoninho Pastre, Trabalhista, R\$ 2.844,43; 116, Aparecido Martins Bocalão, Trabalhista, R\$ 4.970,60; 117, Camila Wiedermann Turatti, Trabalhista, R\$ 4.333,33; 118, Claudilaine Da Silva Jorge, Trabalhista, R\$ 2.677,17; 119, Cleberson Rene Dos Santos, Trabalhista, R\$ 2.197,42; 120, Cristaino José Turatti, Trabalhista, R\$ 2.862,67; 121, Edgo Turatti, Trabalhista, R\$ 4.218,67; 122, Edicarlos Fernandes, Trabalhista, R\$ 2.336,49; 123, Edineuza Silva Da Costa Silva, Trabalhista, R\$ 1.627,98; 124, Elisangela Da Silva, Trabalhista, R\$ 233,33; 125, Elisangelo Luiz Da Silva, Trabalhista, R\$ 312,74; 126, Flávio Gomes Araújo, Trabalhista, R\$ 198,99; 127, Geison Rafael Da Silva, Trabalhista, R\$ 1.551,61; 128, Joanez Luiz Turatti, Trabalhista, R\$ 1.166,67; 129, José Roberto De Carvalho Riccoli, Trabalhista, R\$ 3.119,43; 130, Jucimara Da Silva Majoni, Trabalhista, R\$ 1.614,41; 131, Juliana Carla De Souza Martins, Trabalhista, R\$ 1.854,71; 132, Laudiceia Almeida Bazana, Trabalhista, R\$ 1.753,05; 133, Luana Cristina Scavone, Trabalhista, R\$ 3.539,84; 134, Luciane Do Nascimento Maciel, Trabalhista, R\$ 2.180,51; 135, Manoel Moura De Sousa, Trabalhista, R\$ 3.226,35; 136, Marcos Gonçalves De Souza, Trabalhista, R\$ 3.177,77; 137, Messias Francisco De Jesus, Trabalhista, R\$ 3.330,34; 138, Nelcirio Valdomiro Paloschi, Trabalhista, R\$ 2.585,59; 139, Orlei Souza Leal, Trabalhista, R\$ 1.711,41; 140, Pablo Henrique Castro Cunha, Trabalhista, R\$ 1.945,79; 141, Patiane Soares Da Silva, Trabalhista, R\$ 1.061,43; 142, Poliana Wendy Dos Santos Flor, Trabalhista, R\$ 3.479,55; 143, Rita De Kássia Oening Barros, Trabalhista, R\$ 1.239,86; 144, Rogério Vilas Boas, Trabalhista, R\$ 3.560,27; 145, Silândia Aparecida Paulino Maciel, Trabalhista, R\$ 3.158,99; 146, Silvio Bandeira Da Silva (Func. Fazenda), Trabalhista, R\$ 2.101,31; 147, Simone Cunha Wust, Trabalhista, R\$ 1.923,90; 148, Tiago Rodrigues De Matos, Trabalhista, R\$ 313,74; 149, Weverton Fenando Vieira, Trabalhista, R\$ 2.126,11.

E, para que chegue ao conhecimento de todos e que ninguém, no futuro, possa alegar ignorância, expediu-se o presente Edital, que será afixado no lugar de costume e publicado na forma da Lei. Eu, Regina Matos Davi - Auxiliar Judiciária, o digitei. Matupá - MT, 3 de novembro de 2015.

laçana Kelly dos Reis Enz
Escrivã(o) Judicial Substituta

SEDE DO JUÍZO E INFORMAÇÕES: Av. Hermínio Ometto Nº 321 - Bairro: Zr-001, Cidade: Matupá-MT Cep:78525000 - Fone: (66) 3595-1752

ESTADO DE MATO GROSSO PODER JUDICIÁRIO COMARCA DE CUIABÁ - MT JUÍZO DA PRIMEIRA VARA CÍVEL **EDITAL DE AVISO AOS CREDORES/INTERESSADOS SOBRE A DESIGNAÇÃO DE ASSEMBLÉIA GERAL DE CREDORES AUTOS N.º 26677-39.2015.811.0041 - Código: 1007731 ESPÉCIE: Recuperação Judicial->Procedimentos Regidos por Outros Códigos, Leis Esparsas e Regimentos->Procedimentos Especiais->Procedimento de Conhecimento->Processo de Conhecimento- >PROCESSO CÍVEL E DO TRABALHO PARTE REQUERENTE: J. MARQUES INDÚSTRIA DE ARTEFATOS DE CIMENTO LTDA **ADVOGADO DA REQUERENTE:** CARLOS ROBERTO DE CUNTO MONTENEGRO (OAB/MT 11.903-A) **ADMINISTRADOR JUDICIAL:** BRUNO CARVALHO DE SOUZA (OAB/MT 19.198) **INTIMANDO/ CITANDO/NOTIFICANDO:** CREDORES/INTERESSADOS **FINALIDADE:** FAZ SABER, a todos quantos o presente edital virem ou dele conhecimento**

tiverem, que foi determinada a **CONVOCAÇÃO** de todos os **CREDORES/INTERESSADOS** na Recuperação Judicial da empresa J. MARQUES INDÚSTRIA DE ARTEFATOS DE CIMENTO LTDA "CONSTUBOS", no Processo nº 26677-39.2015.811.0041 - Código: 1007731, em trâmite perante a 1ª Vara Cível da Comarca de Cuiabá/MT, para a **ASSEMBLEIA GERAL** a fim de deliberarem sobre o plano de recuperação judicial apresentado pela recuperanda, o qual se encontra a disposição para consultas nesta Vara. A Assembleia Geral **realizar-se-á no Serras Hotel situado à Av. Miguel Sutil, nº 4068, Jardim Leblon, Cuiabá/MT, CEP 78.060-000**, em 1ª convocação no dia 2 de dezembro de 2015 às 9h:00 e, se necessário, em 2ª convocação no dia 9 de dezembro de 2015 às 9h:00. **DECISÃO:** "Autos Código 1007731. Vistos etc., Considerando que há nos autos apresentação de diversas objeções, CONVOCO Assembleia Geral de Credores, nos moldes do art. 56 da Lei nº. 11.101/2005, para deliberarem sobre o plano de recuperação apresentado, que será realizado, em primeira convocação no dia 02 de dezembro de 2015 às 09:00 horas e caso necessário seja, em 2ª convocação no dia 09 de dezembro de 2015 às 09:00 horas, ambas assembleia ocorrerão no Serras Hotel, situado à Av. Miguel Sutil, nº. 4.098, Jardim das Américas em Cuiabá/MT, CEP: 78060-000. Exeça-se edital para conhecimento dos credores e terceiros interessados, observando o disposto no art. 36 e seguintes da mencionada lei. O administrador judicial seguirá as seguintes diretrizes, nos ditames do art. 37 e seus parágrafos da Lei nº. 11.101/2005. Por fim, defiro o pedido de fl. 1265, devendo-se cumprir como solicitado. Intimem-se. Cumpra-se, com urgência". **ADVERTÊNCIAS:** Credores poderão ser representados na Assembleia Geral por mandatários ou representantes legais desde que entreguem ao Administrador Judicial, no prazo de até 24 (vinte e quatro) horas antes da data prevista no aviso de convocação, documento hábil que comprove seus poderes ou a indicação das folhas dos autos em que se encontre o documento (artigo 37, § 4º, da Lei N.º 11.101/2005. E, para que chegue ao conhecimento de todos e que ninguém, no futuro, possa alegar ignorância, expediu-se o presente Edital, que será afixado no lugar de costume e publicado na forma da Lei. Eu, Antonio Fernando Pimentel de Magalhães, digitei. Cuiabá - MT, 16 de outubro de 2015. **Marina Roberta da Silva Gestor(a) Judiciário(a) Autorizado(a) pelo Provimento nº 56/2007-CGJ**

ESTADO DE MATO GROSSO PODER JUDICIÁRIO COMARCA DE CUIABÁ - MT JUÍZO DA QUARTA VARA ESPECIALIZADA DIREITO BANCÁRIO **EDITAL DE CITAÇÃO PROCESSO DE EXECUÇÃO PRAZO: 30 (TRINTA) DIAS AUTOS N. 22331-55.2009.811.0041 CÓDIGO 386604 AÇÃO: EXECUÇÃO POR TÍTULO EXECUTIVO EXTRAJUDICIAL EXEQUENTE(S): BANCO BRADESCO S.A EXECUTADAS: ELISANGELA RIBEIRO DA CRUZ - ME E ELISANGELA RIBEIRO DA CRUZ CITANDAS: ELISANGELA RIBEIRO DA CRUZ - ME, inscrita no CNPJ sob o nº 07651111/0001-07 e ELISANGELA RIBEIRO DA CRUZ, brasileira, empresária, portadora do CPF nº 836668691-49 e do RG nº 1108008-6 SSP-MT DATA DA DISTRIBUIÇÃO DA AÇÃO: 17/07/2009 VALOR DO DÉBITO: R\$21.088,86 FINALIDADE: Citação das executadas acima qualificadas, atualmente em lugar incerto e não sabido, dos termos da ação executiva que lhes é proposta, consoante consta da petição inicial a seguir resumida, para, no prazo de 03 (três) dias, contados da expiração do prazo deste edital, pagar o débito acima descrito, com atualização monetária e juros, ou nomear bens à penhora suficientes para assegurar o total do débito, sob pena de lhe serem penhorados tantos bens quantos necessários forem para a satisfação da dívida. RESUMO DA INICIAL: O exequente é credor dos executados da importância de R\$15.149,17 (quinze mil cento e quarenta e nove reais e dezessete centavos) representado pelo Instrumento Particular de Contrato de Financiamento-Capital de Giro nº 351/1.724.966 celebrado em data de 16/10/2006, onde o exequente emprestou a primeira executada a importância de R\$15.000,00 para ser restituído em 15 parcelas no valor de R\$1.385,91 vencendo a primeira em data de 16/12/2006 e a última em data de 16/02/2007, porém não foi possível realizar o débito a partir da parcela vencida em data de 16/04/2007. **ADVERTÊNCIA:** Fica(m) ainda advertido(a,s) o(a, s) executado(a,s) de que, aperiçoada a penhora, terá(terão) o prazo de 15 (quinze) dias para opor(opoem) embargos. Cuiabá - MT, 2 de outubro de 2015. Gesinéli Rodrigues Leite e Campos Analista Judiciário**

ESTADO DE MATO GROSSO PODER JUDICIÁRIO COMARCA DE JUARA - MT JUÍZO DA PRIMEIRA VARA **EDITAL DE CITAÇÃO PRAZO: 15 DIAS AUTOS N.º 3388-20.2013.811.0018 ESPÉCIE:** Execução de Título Extrajudicial->Processo de Execução->PROCESSO CÍVEL E DO TRABALHO PARTE AUTORA: Banco Bradesco S/A PARTE RÉ: O. B. de Souza-ME e Orivaldo Barbosa de Souza e Renata Mendes Barbosa de Souza CITANDO(A, S): Executados(as): O. B. de Souza-me, CNPJ: 08.675.681/0001-08, brasileiro(a), Endereço: Av. Dardanelos, 660 A, Bairro: Centro, Cidade: Aripuanã-MT, Executados(as): Orivaldo Barbosa de Souza, Cpf: 907.981.551-91, Rg: 0013242547 Filiação: , brasileiro(a), casado(a), empresário, Endereço: Av. Dardanelos, N.º 660 A, Bairro:

Centro, Cidade: Aripuanã-MT, Executados(as): Renata Mendes Barbosa de Souza, Cpf: 958.384.061-00, Rg: 1363695-2 SSP MT Filiação: José Pedro Mendes e Lourdes Mendes, data de nascimento: 05/09/1979, brasileiro(a), natural de Campo Mourão-PR, casado(a), do comercio, Endereço: R: Belo Horizonte N.80, Bairro: Centro, Cidade: Juara-MT DATA DA DISTRIBUIÇÃO DA AÇÃO: 17/07/2013 VALOR DA CAUSA: R\$ 70.823,27 FINALIDADE: CITAÇÃO das partes acima qualificadas, atualmente em lugar incerto e não sabido, dos termos da presente ação que lhe(s) é proposta, consoante consta da petição inicial a seguir resumida, para, no prazo de 5 (cinco) dias, contados da expiração do prazo deste edital, para que pague o valor do débito ou garanta a execução conforme Despacho. RESUMO DA INICIAL: O Exequente é credor dos Executados da importância de R\$ 48.694,14 (quarenta e oito mil, seiscentos e noventa e quatro reais e catorze centavos), representada pela Cédula de Crédito Bancário - Empréstimo - Capital de Giro - nº 385/3681415, C/C nº 20.485 agência 667 celebrado em data 13.04.2010, onde o exequente emprestou a primeira executada, a importância de R\$ 41.200,00 para ser restituído em 24 parcelas no valor de R\$2.213,37 vencendo a primeira em data de 13.05.2010 e a última em data 13.04.2012. O pagamento das parcelas de acordo com a clausula 5a do contrato é mediante débito na conta corrente nº 20.485 que a primeira executada mantém junto à agência 667 do Banco Exequente. Ocorre, porém, que não foi possível realizar o débito das parcelas a partir da vencida em data 13.07.2010 face à inexistência de saldo disponível, ocorrendo o vencimento antecipado de todo o débito, conforme cláusula 7a do contrato. Pelo exposto, requer desde já, a citação dos Executados para que no prazo de 03 (três) dias (artigo 652 do CPC), paguem a importância de R\$ 70.823,27 (setenta mil, oitocentos e vinte e três reais e vinte e sete centavos) valor corrigido pelo INPC, mais juros de 12% ao ano e multa contratual de 25 ATÉ O DIA 21.06.2013 que deverá ser acrescido de juros moratórios de 12% ao ano, correção monetária de 12% ao ano. Requer efeitos de citação, outrossim, que conste no mandato de citação que os executados poderão valer-se da faculdade contida nos artigos 652-A Parágrafo Único e 745-A do Código de Processo Civil. Para efeito de citação, requer os benefícios do artigo 172, Parágrafo segundo do Código de Processo Civil. Requer ação de Execução por Título Executivo Extrajudicial. **DESPACHO:** Vistos em correição, Tendo em vista que a tentativa de citação dos requeridos restou infrutífera, DEFIRO o pedido do autor de f. 72, para tanto CITEM-SE as partes executadas, por edital, a fim de que pague o débito ou garanta à execução, tudo conforme determinado às fl. 27/28. Após, CERTIFIQUE-SE o decurso do prazo e CONCLUSO para deliberações. CUMPRASE. Eu, Paulo Shimizu, digitei. Juara - MT, 19 de outubro de 2015. **Sueli Aparecida Mileski Gestor(a) Judiciário(a) Autorizado(a) pelo Provimento nº 56/2007-CGJ**

EDITAL DE CITAÇÃO PRAZO 30 DIAS PROCESSO: 1461-93.2007.811.0029-Código 15753 Pessoa(s) a ser(em) citadas(s): J. CORRELLO SOBRINHO & CIA LTDA, Endereço: Avenida Rio Grande do Sul, S/n, Junto À. Loja Catarinense, Cidade: Canarana-MT, CEP: 78640000 e JAIR CORRELLO SOBRINHO. Filiação: Irene Teixeira de Moraes e Darci Corrello, data de nascimento: 08/12/1961, natural de Formoso do Oeste-PR, casado(a), trasportador/comerciante, Endereço: Rua Ministro Licínio Monteiro, N.º 147. Bairro: Jardim Glória I., Cidade: Varzea Grande-MT, CEP: 78140380. FINALIDADE: CITAÇÃO do(s) executado(s) acima qualificado(s), atualmente em lugar incerto e não sabido, dos termos da ação executiva que lhe(s) é proposta, consoante consta da petição inicial a seguir resumida, para, no prazo de 03 (três) dias, contados da expiração do prazo deste edital, pagar o débito abaixo descrito, com atualização monetária e juros, ou nomear bens à penhora suficientes para assegurar o total do débito, sob pena de lhe serem penhorados tantos bens quantos necessários forem para a satisfação da dívida. Resumo da Inicial: O Banco Bradesco S/A propoe EXECUÇÃO POR QUANTIA CERTA CONTRA DEVEDOR SOLVENTE em desfavor de J. CARRELO SOBRINHO & CIA LTDA, no valor de R\$ 21.048,86 (vinte e um mil quarenta e oito reais e oitenta e seis centavos). Dados do Débito:{Variaveis}_custasProcessuais_;R\$0,00_valorTotal_;R\$0,00_valorAtualizado:R\$ 0,00_valor Honorarios_;R\$ 0.00 Despacho/Decisão: Tendo em vista as frustradas tentativas de citação do executado, consoante às fls. 20, 49, 84 e 158, defiro o pedido formulado pelo Exequente às fls. 175/176.Proceda-se a citação por edital do executado J. CORRELLO SOBRINHO E CIA. LTDA, na pessoa do seu representante legal Jair Corrello Sobrinho, nos termos do artigo 231, inciso II, do Código de Processo Civil, pelo prazo de 15 (quinze) dias.Cumpra-se, expedindo o necessário. **ADVERTÊNCIA: Fica(m) ainda advertido(s) o(s) executado(s) de que, expirado o prazo deste edital de citação, terá(terão) o prazo de 15 (quinze) dias para opor(opoem) embargos. E, para que chegue ao conhecimento de todos e que ninguém, no futuro, possa alegar ignorância, expediu-se o presente Edital que será afixado no lugar de costume e publicado na forma da Lei. Eu, Maria Amélia Dedone Costa, digitei. Canarana, 05 de outubro de 2015 Maria Amélia Dedone Costa Gestor(a) Judiciário(a) Aut. Provimento. 56/2007-CGJ**

ESTADO DE MATO GROSSO PODER JUDICIÁRIO COMARCA DE JUARA - MT JUIZO DA PRIMEIRA VARA **EDITAL DE CITAÇÃO** PRAZO: 15 DIAS AUTOS N.º 1697-15.2006.811.0018 ESPÉCIE: Processo de Execução->PROCESSO CÍVEL E DO TRABALHO PARTE AUTORA: Banco Bradesco S/A PARTE RÉ: Bioflora Planejamento Florestal Ltda-ME. e Crea Márcia Ferreira de Souza e Walfriedman Fernandes de Jesus CITANDO(A, S): Executados(as): Walfriedman Fernandes de Jesus, Cpf: 531.662.991-49, Rg: 686.367 SSP MT Filiação: Benedito H. de Jesus e Licina F. de Jesus, data de nascimento: 03/12/1970, brasileiro(a), natural de Cuiabá-MT, casado(a), engenheiro florestal, Endereço: Av. General Mello, 1852, Bairro: Campo Velho, Cidade: Cuiabá-MT DATA DA DISTRIBUIÇÃO DA AÇÃO: 23/06/2006 VALOR DA CAUSA: R\$ 46.386,40 FINALIDADE: CITAÇÃO da parte acima qualificada, atualmente em lugar incerto e não sabido, dos termos da presente ação que lhe(s) é proposta, consoante consta da petição inicial a seguir resumida, para, no prazo de 5 (cinco) dias, contados da expiração do prazo deste edital, pague o valor do débito ou garanta a execução conforme Despacho. RESUMO DA INICIAL: O BANCO BRADECO S/A firmou com a Executada BIOFLORA PLANEJAMENTO FLORESTAL LTDA, um INSTRUMENTO PARTICULAR DE CONTRATO DE FINANCIAMENTO (CAPITAL DE GIRO)- TAXA PREFIXADA, em 23 de setembro de 2005, no valor de R\$-39.100,00- (Trinta e nove mil e cem reais), para ser pago em 09(nove) parcelas mensais e consecutivas de R\$-4.821,15-(Quatro mil, oitocentos e vinte e um reais e quinze centavos), sendo a primeira em 23.10.2005, e a última em 23.06.2006, com taxa efetiva de 2,00% de juros ao mês. A Executada não pagou nenhuma das parcelas prevista. Foram tentados todos os meios amigáveis possíveis para recebimento, sendo infrutíferos. Como garantia da operação, foi emitida Nota Promissória no valor de R\$- 43.390,35-(Quarenta e três mil, trezentos e noventa reais). Pelo exposto, requer desde já, os benefícios do artigo 172 e parágrafos, do CPC, e dá-se à causa o valor de R\$ 46.386,40-(Quarenta e seis mil, trezentos e oitenta e seis reais e quarenta centavos). DESPACHO: Vistos em correição, Tendo em vista que a tentativa de citação do requerido restou infrutífera, DEFIRO o pedido do autor de f. 241, para tanto CITE-SE e a parte executada Walfriedman Fernandes de Jesus, por edital, a fim de que pague o débito ou garanta à execução, tudo conforme determinado. Após, CERTIFIQUE-SE o decurso do prazo e CONCLUSO para deliberações. CUMPRA-SE. Eu, Paulo Shimizu, digitei. Juara - MT, 19 de outubro de 2015. **Sueli Aparecida Mileski** Gestor(a) Judiciário(a) Autorizado(a) pelo Provimento nº 56/2007-CGJ

ESTADO DE MATO GROSSO PODER JUDICIÁRIO COMARCA DE CUIABÁ - MT JUIZO DA QUARTA VARA ESPECIALIZADA DIREITO BANCÁRIO **EDITAL DE CITAÇÃO AÇÃO MONITORIA** PRAZO: DIAS AUTOS N.º 5779-83.2007.811.0041 ESPÉCIE: Monitoria->Procedimentos Especiais de Jurisdição Contenciosa->Processos Especiais->Procedimento de Conhecimento->Processo de Conhecimento->PI CÍVEL E DO TRABALHO PARTE AUTORA: BANCO BRADESCO S/A PARTE RÉ: ETERNA VITA COSMÉTICOS LTDA e REGINA LUCIA LAGE FINALIDADE: **CITAÇÃO** da parte ré acima qualificada, atualmente em lugar incerto e não sabido, dos termos da presente ação que lhe(s) é proposta, consoante resumo das alegações constantes da petição inicial e do despacho judicial adiante transcritos, para, no prazo de 15 (quinze) dias, contados da expiração do prazo deste edital, cumprir a obrigação exigida pela parte autora, consistente no pagamento do débito no valor de R\$. Poderá, ainda, a parte ré, no mesmo prazo, oferecer embargos monitoriais. ADVERTÊNCIAS: 1) Cumprindo a obrigação, a parte requerida ficará isenta de custas e honorários. 2) Não havendo o cumprimento e nem a interposição de embargos no prazo indicado, constituir-se-á, de pleno direito, o título executivo judicial, prosseguindo o processo pelo rito de execução adequado. RESUMO DAS ALEGAÇÕES DA PARTE AUTORA: DESPACHO/DECISÃO: Eu, , digitei. Cuiabá - MT, 14 de outubro de 2015. Gestor(a) Judiciário(a) Autorizado(a) pelo Provimento nº 56/2007-CGJ

ESTADO DE MATO GROSSO PODER JUDICIÁRIO COMARCA DE CUIABÁ - MT JUIZO DA QUARTA VARA ESPECIALIZADA DIREITO BANCÁRIO **EDITAL DE CITAÇÃO PROCESSO DE EXECUÇÃO** PRAZO: 30 (TRINTA) DIAS AUTOS N. 20667-52.2010.811.0041 - CÓDIGO 446338 AÇÃO: EXECUÇÃO POR TÍTULO EXECUTIVO EXTRAJUDICIAL EXEQÜENTE: BANCO BRADESCO S/A EXECUTADOS: PATRÍCIA ALVES DA CRUZ DE CASTRO - ME e PATRÍCIA ALVES DA CRUZ DE CASTRO CITANDO: PATRÍCIA ALVES DA CRUZ DE CASTRO - ME, CNPJ 02.554.260/0001-34, PATRÍCIA ALVES DA CRUZ DE CASTRO, brasileira, solteira, vendedora, portadora do Cpf: 873.959.671-00. DATA DA DISTRIBUIÇÃO DA AÇÃO: 18/06/2010 VALOR DO DÉBITO: R\$23.803,11 FINALIDADE: Citação das executadas acima qualificadas, atualmente em lugar incerto e não sabido, dos termos da ação executiva que lhes é proposta, consoante consta da petição inicial a seguir resumida, para, no prazo de 03 (três) dias, contados da expiração do prazo deste edital, pagar o débito acima descrito, com

atualização monetária e juros, ou nomear bens à penhora suficientes para assegurar o total do débito, sob pena de lhe serem penhorados tantos bens quantos necessários forem para a satisfação da dívida. RESUMO DA INICIAL: O exequente é credor dos executados da importância de R\$22.723,51 (vinte e dois mil setecentos e vinte e três reais e cinquenta e um centavos) representado pela Cédula de Crédito Bancário Empréstimo - Capital de Giro nº 385/3537806, celebrado em data de 05/02/2010, onde o exequente emprestou a primeira executado a importância de R\$21.600,00 para ser restituído em 36 parcelas no valor de R\$787,40, vencendo a primeira em data de 05/03/2010 e a última em data 05/02/2013, porém não foi possível realizar o débito das parcelas a partir da vencida em 05/03/2010, face à inexistência de saldo disponível, ocorrendo o vencimento antecipado de todo o débito. ADVERTÊNCIA: Ficam ainda advertidas as executadas de que, aperfeiçoada a penhora, terão o prazo de 15 (quinze) dias para oporem embargos. Cuiabá - MT, 2 de outubro de 2015 Gesinéli Rodrigues Leite e Campos Analista Judiciário

PODER JUDICIARIO DO ESTADO DE MATO GROSSO COMARCA DE RONDONOPOLIS TERCEIRA VARA CÍVEL EDITAL DE INTIMAÇÃO PRAZO 15 DIAS DADOS DO PROCESSO: PROCESSO: 10337-76.2011.811.0003 CÓD: 702359 VLR: CAUSA 16.073,33 TIPO: CÍVEL ESPECIE: Cumprimento de sentença->Procedimento de Cumprimento de Sentença->Processo de Conhecimento->PROCESSO CÍVEL E DO TRABALHO POLO ATIVO: COOPERATIVA DE CRÉDITO DE LIVRE ADMISSÃO DE ASSOCIADOS DO SUL MATO GROSSO POLO PASSIVO: GILSON MEDEIRO DA SILVA e DUILIO PIATO JUNIOR Pessoa(s) a ser(em) intimada(s): GILSON MEDEIRO DA SILVA, brasileiro(a), solteiro(a), supervisor de vendas, Endereço: Rua Machado de Assis, N° 06, Quadra F., Bairro: Jardim Atlântico, Cidade: Rondonópolis-MT, CEP: 78735760. Finalidade: INTIMAÇÃO DO DEVEDOR ACERCA DA DECISÃO DE FLS. 154, ABAIXO TRANSCRITA. Despacho/Decisão: Visto em correição. Intime o executado (observando o estabelecido no art. 322 do CPC) para pagamento do débito em 15 (quinze) dias, sob pena de incidência da multa de 10% (dez por cento) prevista no artigo 475-J, do CPC.Em ocorrendo inércia do devedor, atualize o débito e expeça mandado de penhora e avaliação. Formalizada a constrição judicial, intime o devedor pessoalmente. Para o caso de pronto pagamento e, portanto, entendida como simples etapa processual de efetiva concretização do direito acertado no processo de conhecimento, deixo de determinar o pagamento da verba honorária. Na hipótese de prosseguimento do feito, fixo-os em 10% (dez por cento) sobre o valor atualizado do débito. Intime. E, para que chegue ao conhecimento de todos e que ninguém, no futuro, possa alegar ignorância, expediu-se o presente Edital que será afixado no lugar de costume e publicado na forma da Lei. Eu, Luciana Martins da Silva, digitei. Rondonópolis, 30 de setembro de 2015 Luciana Martins da Silva Gestor(a) Judiciário(a) Aut. Provimento. 56/2007-CGJ

PODER JUDICIARIO DO ESTADO DE MATO GROSSO COMARCA DE RONDONOPOLIS TERCEIRA VARA EDITAL DE INTIMAÇÃO PRAZO 15 DIAS DADOS DO PROCESSO: PROCESSO: 8625-51.2011.811.003 CÓD. 700047 VLR CAUSA: 181.914,19 TIPO: CÍVEL ESPÉCIE: Cumprimento de sentença->Procedimento de Cumprimento de Sentença->Processo de Conhecimento->PROCESSO CÍVEL E DO TRABALHO POLO ATIVO: COOPERATIVA DE CRÉDITO DE LIVRE ADMISSÃO DE ASSOCIADOS DO SUL MATO GROSSO POLO PASSIVO: VERONA COMÉRCIO DE UTILIDADES DOMÉSTICAS LTDA e MARCELO ARAUJO VIEIRA Pessoa(s) a ser(em) intimada(s): VERONA COMÉRCIO DE UTILIDADES DOMÉSTICAS LTDA, Endereço: Rua Dom Pedro II, N° 1.264, Bairro: Centro, Cidade: Rondonópolis-MT, CEP: 78700000 e MARCELO ARAUJO VIEIRA, brasileiro(a), solteiro(a), comerciante, Endereço: Av. Marechal Rondon, N° 624, Bairro: Centro, Cidade: Rondonópolis-MT, CEP: 78700000. Finalidade: INTIMAÇÃO DOS DEVEDORES DOS TERMOS DA DECISÃO DE FLS. 182, ABAIXO TRANSCRITO. Despacho/Decisão: Código nº 700047 Visto em correição. Intime o executado para pagamento do débito em 15 (quinze) dias, sob pena de incidência da multa de 10% (dez por cento) prevista no artigo 475-J, do CPC. Havendo o decurso de prazo sem pagamento, defiro, desde logo, a incidência da referida multa por simples cálculo aritmético. Expeça mandado de penhora de tantos bens quantos bastem para a satisfação do crédito. Formalizada a constrição judicial, intime o(a) devedor(a) pessoalmente. Havendo pronto pagamento não há razão para fixação de verba honorária. Havendo prosseguimento do feito, fixo os honorários em R\$ 2.000,00 (dois mil reais). Intime. Cumpra. Expeça o necessário. Rondonópolis-MT, 14 de julho de 2015. MILENE APARECIDA PEREIRA BELTRAMINI JUIZA DE DIREITO E, para que chegue ao conhecimento de todos e que ninguém, no futuro, possa alegar ignorância, expediu-se o presente Edital que será afixado no lugar de costume e publicado na forma da Lei. Eu, Luciana Martins da Silva, digitei. Rondonópolis, 30 de setembro de 2015 Luciana Martins da Silva Gestor(a) Judiciário(a) Aut. Provimento. 56/2007-CGJ

PODER JUDICIARIO DO ESTADO DE MATO GROSSO COMARCA DE RONDONOPOLIS TERCEIRA VARA EDITAL DE INTIMAÇÃO PRAZO 15 DIAS DADOS DO PROCESSO: PROCESSO: 1263-03.2008.811.0003 CÓD: 405546 VLR CAUSA: 30.171,42 TIPO: CÍVEL ESPÉCIE: Cumprimento de sentença->Procedimento de Cumprimento de Sentença->Processo de Conhecimento->PROCESSO CÍVEL E DO TRABALHO POLO ATIVO: COOPERATIVA DE CRÉDITO DE LIVRE ADMISSÃO DE ASSOCIADOS DO SUL MATO GROSSO POLO PASSIVO: ANTONIO CARLOS FIGUEIREDO Pessoa(s) a ser(em) intimada(s): ANTONIO CARLOS FIGUEIREDO, Filiação: Albi Milhomem dos Santos e Gonçalo Valentino Figueiredo, data de nascimento: 28/11/1953, brasileiro(a), divorciado(a), aposentado, Endereço: Rua das Seringueiras, Nº 428, Bairro: Jardim Rondônia, Cidade: Rondonópolis-MT, CEP: 78530700. Finalidade: INTIMAÇÃO DO EXECUTADO ACERCA DA DECISÃO PROFERIDA AS FLS. 258, ABAIXO TRANSCRITA Despacho/Decisão: (Código 405546)Vistos etc. I - Determino a conversão do feito para cumprimento de sentença. Promova as anotações

e alterações necessárias.II - Intime a executada para o pagamento do débito em 15 (quinze) dias, sob pena de incidência da multa de 10% (dez por cento) prevista no artigo 475-J, do CPC.III - Em ocorrendo inércia da devedora, atualize o débito e expeça mandado de penhora e avaliação. IV - Formalizada a constrição judicial, intime a devedora pessoalmente.V - Para o caso de pronto pagamento e, portanto, entendida como simples etapa processual de efetiva concretização do direito acertado no processo de conhecimento, deixo de determinar o pagamento da verba honorária. Na hipótese de prosseguimento do feito, fixe-os em 10% (dez por cento) sobre o valor atualizado do débito. Rondonópolis-MT, 01 de dezembro de 2014. MILENE APARECIDA PEREIRA BELTRAMINI JUÍZA DE DIREITO E, para que chegue ao conhecimento de todos e que ninguém, no futuro, possa alegar ignorância, expediu-se o presente Edital que será afixado no lugar de costume e publicado na forma da Lei. Eu, Luciana Martins da Silva, digitei. Rondonópolis, 30 de setembro de 2015 Luciana Martins da Silva Gestor(a) Judiciário(a) Aut. Provimento. 56/2007-CGJ



Governo do Estado de Mato Grosso
Secretaria de Gestão

**SUPERINTENDÊNCIA DA IMPRENSA OFICIAL
DO ESTADO DE MATO GROSSO**

CENTRO POLÍTICO ADMINISTRATIVO
Rua 03 Quadra 11, Lote 3
CEP 78050970-Cuiabá-Mato Grosso
CNPJ(MF)03.507.415/0004-97
FONE: (65) 3613-8000

www.iomat.mt.gov.br

E-mail:
publica@iomat.mt.gov.br

Acesse o Portal E-Mato Grosso
www.mt.gov.br

ORIENTAÇÃO PARA PUBLICAÇÃO

De acordo com a Instrução Normativa nº 005/2008 do Diário Oficial de 27 de maio de 2008, as matérias deverão ser enviadas pelo sistema IOMATNET até as 18:00hs e no balcão da IOMAT, pessoalmente, em disquete, CD-ROM, Pen Drive ou através do correio eletrônico até as 16:00hs.
Os arquivos deverão ser em extensões .rtf, .doc ou .docx

ADMINISTRAÇÃO E PARQUE GRÁFICO
CENTRO POLÍTICO ADMINISTRATIVO

ATENDIMENTO EXTERNO

De 2ª à 6ª feira - Das 9:00 às 17:00h - Fone (65) 3613-8000

HINO DE MATO GROSSO

Decreto Nº 208 de 05 de setembro de 1983
Letra de Dom Francisco de Aquino Correa e música do maestro Emílio Heine

Limitando, qual novo colosso,
O ocidente do imenso Brasil,
Eis aqui, sempre em flor. Mato Grosso,
Nosso berço glorioso e gentil!

Eis a terra das minas faiscentes,
Eldorado como outros não há
Que o valor de imortais bandeirantes
Conquistou ao feroz Paiaguás!

Salve, terra de amor, terra do ouro,
Que sonhara Moreira Cabral!
Chova o céu dos seus dons o tesouro
Sobre ti, bela terra natal!

Terra noiva do Sol! Linda terra!
A quem lá, do teu céu todo azul,
Beija, ardente, o astro louro, na serra
E abençoa o Cruzeiro do Sul!

No teu verde planalto escampado,
E nos teus pantanais como o mar,
Vive solto aos milhões, o teu gado,
Em mimosas pastagens sem par!

Salve, terra de amor, terra do ouro,
Que sonhara Moreira Cabral!
Chova o céu dos seus dons o tesouro
Sobre ti, bela terra natal!

Hévea fina, erva-mate preciosa,
Palmas mil, são teus ricos florões,
E da fauna e da flora o índio goza,
A opulência em teus virgens sertões.

O diamante sorri nas grupiaras
Dos teus rios que jorram, a flux,
A hulha branca das águas tão claras,
Em cascatas de força e de luz.

Salve, terra de amor, terra do ouro,
Que sonhara Moreira Cabral!
Chova o céu dos seus dons o tesouro
Sobre ti, bela terra natal!

Dos teus bravos a glória se expande
De Dourados até Corumbá,
O ouro deu-te renome tão grande
Porém mais, nosso amor te dará!

Ouve, pois, nossas juras solenes
De fazermos em paz e união,
Teu progresso imortal como a fênix
Que ainda timbra o teu nobre brasão.

Salve, terra de amor, terra do ouro,
Que sonhara Moreira Cabral!
Chova o céu dos seus dons o tesouro
Sobre ti, bela terra natal!

HINO À BANDEIRA DE MATO GROSSO

Letra e música dos autores: Abel Santos Anjos Filho, Tânia Domingas do Nascimento e Hudson C. Rocha.

"Uma radiante estrela exalta o céu anil
Fulgura na imensidão do meu Brasil
Constelação de áurea cultura e glórias mil
Do bravo heróico bandeirante varonil

Que descobrindo a extensa mata sobranceira
Do Centro Oeste, imensa gleba brasileira
Trouxe esperança à juventude altaneira
Delimitando a esfera verde da bandeira.

Erga aos céus oh! estandarte
De amor e união
Mato Grosso feliz
Do Brasil é o verde coração.

Belo pendão que ostenta o branco da pureza
Losango lar da paz e feminil grandeza.
Teu manto azul é o céu que encobre a natureza
De um Mato Grosso emoldurado de beleza.

No céu estampas o matiz patriarcal
E ao Sol fulguras belo esplêndido ideal
Na Terra semeando a paz universal
Para colhermos um futuro sem igual.

Erga aos céus oh! estandarte
De amor e união
Mato Grosso feliz
Do Brasil é o verde coração".