

DIÁRIO OFICIAL



do Estado de Mato Grosso ANO CXXVII - CUIABÁ Sexta-Feira, 5 de Janeiro de 2018 Nº 27174

PODER EXECUTIVO

LEI

LEI Nº 10.661, DE 05 DE JANEIRO DE 2018.

Autor: Deputado Guilherme Maluf

Institui a Política Estadual de Fomento ao Voluntariado.

A ASSEMBLEIA LEGISLATIVA DO ESTADO DE MATO GROSSO, tendo em vista o que dispõe o art. 42 da Constituição Estadual, aprova e o Governador do Estado sanciona a seguinte Lei:

Art. 1º Fica instituída a Política Estadual de Fomento ao Voluntariado destinada a preparar cidadãos e instituições para a prática do voluntariado.

Art. 2º São objetivos da Política de que trata esta Lei:

I - articular órgãos do Estado, entidades do terceiro setor, empresas e cidadãos para a prática do voluntariado transformador, em consonância com as políticas públicas implementadas pelo Estado;

II - promover e fomentar oportunidades para a prática do voluntariado transformador nos órgãos do Estado, nas entidades do terceiro setor e nas empresas sediadas no Estado;

III - oferecer capacitação a entidades sociais e gestores dos órgãos públicos que recebem voluntários;

IV - criar um sistema de acompanhamento das práticas de voluntariado executadas nos órgãos do Estado, entidades do terceiro setor e empresas, para identificar as demandas e orientar as iniciativas de trabalho e voluntários no Estado.

Art. 3º São diretrizes da Política Estadual de Fomento ao Voluntariado:

I - a prática do voluntariado como elemento de transformação da

realidade social;

II - o fortalecimento dos setores que trabalham com o voluntariado;

III - o incentivo à realização de ações de voluntariado pelas empresas;

IV - o fomento do voluntariado como instrumento de apoio ao Estado na implantação das políticas públicas.

Art. 4º Para o cumprimento dos objetivos da Política de que trata esta Lei, o Poder Público, por meio de órgãos competentes, poderá:

I - promover atividades de capacitação e preparação de voluntários e entidades do terceiro setor;

II - realizar seminários, conferências, fóruns e debates públicos para discussão do tema do voluntariado com a sociedade;

III - realizar parcerias com universidades, instituições de ensino e conselhos profissionais para fomento à participação de jovens estudantes e profissionais em ações de voluntariado;

IV - incentivar os Municípios a adotarem as diretrizes e os objetivos da Política de que trata esta Lei;

V - consultar com a iniciativa privada e o terceiro setor sobre a promoção do voluntariado;

VI - realizar todas as demais ações estipuladas em regulamento.

Art. 5º Esta Lei entra em vigor na data de sua publicação.

Palácio Paiaguás, em Cuiabá, 05 de janeiro de 2018, 197º da Independência e 130º da República.

CARLOS FÁVARO
Governador do Estado em exercício

GOVERNO DO ESTADO DE MATO GROSSO

José Pedro Gonçalves Taques
Governador do Estado

Carlos Henrique Baqueta Fávaro
Vice Governador

Secretário-Chefe da Casa Civil	Max Joel Russi
Secretário-Chefe da Casa Militar	Wesney de Castro Sodré
Secretário de Estado de Segurança Pública	Gustavo Garcia Francisco
Secretário de Estado de Justiça e Direitos Humanos	Fausto José Freitas da Silva
Secretário de Estado de Planejamento	Guilherme Frederico de Moura Muller
Secretário de Estado de Fazenda	Vinicius Borges Leal Saragiotto
Secretário Controlador-Geral do Estado	Ciro Rodolpho Pinto de Arruda Siqueira Gonçalves
Secretário de Estado de Agricultura Familiar e Assuntos Fundiários	Suelme Evangelista Fernandes
Secretário de Estado de Desenvolvimento Econômico	Carlos Avalone Junior
Secretária de Estado de Trabalho e Assistência Social	Mônica Camolezi dos Santos Melo
Secretário de Estado de Infraestrutura e Logística	Marcelo Duarte Monteiro
Secretário de Estado de Educação, Esporte e Lazer	Marco Aurélio Marrafon
Secretário de Estado de Gestão	Júlio Cezar Modesto dos Santos
Secretário de Estado de Saúde	Luiz Antonio Vitorio Soares
Secretário de Estado do Gabinete de Comunicação	Kleber Alves de Lima
Procurador Geral do Estado	Rogério Luiz Gallo
Secretário de Estado de Meio Ambiente	André Luis Torres Baby
Secretário de Estado de Cultura	Leandro Faleiros Rodrigues Carvalho
Secretário de Estado do Gabinete de Transparência e Combate à Corrupção	Carlos Corrêa Ribeiro Neto
Secretário de Estado de Ciência, Tecnologia e Inovação	Domingos Savio Boabaid Parreira
Secretária de Estado de Cidades	Wilson Pereira dos Santos
Secretário de Estado do Gabinete de Governo	José Arlindo de Oliveira Silva
Secretário de Estado do Gabinete de Articulação e Desenvolvimento Regional	Antonio Carlos Figueiredo Paz
Secretário de Estado do Gabinete de Assuntos Estratégicos	Jean Marcel da Silva Campos

SEGES
SECRETARIA DE
ESTADO DE GESTÃO



IOMAT

GOVERNO DE
MATO GROSSO
ESTADO DE TRANSFORMAÇÃO

SUPERINTENDÊNCIA DA IMPRENSA OFICIAL
DO ESTADO DE MATO GROSSO

CENTRO POLÍTICO ADMINISTRATIVO
Rua D Setor A
CEP 78050-970 Cuiabá - Mato Grosso
CNPJ(MF) 03.507.415/0004-97
FONE: (65) 3613-8000

E-mail:
publica@iomat.mt.gov.br

Visite nosso Portal:
www.iomat.mt.gov.br

Acesse o Portal E-Mato Grosso
www.mt.gov.br

VETO DO GOVERNADOR

RAZÕES DE VETO

MENSAGEM Nº 01, DE 05 DE JANEIRO DE 2018.

Senhor Presidente da Assembleia Legislativa,

No exercício da competência estabelecida pelo artigo 42, § 1º, da Constituição Estadual tenho a honra de submeter à apreciação dessa Casa de Leis, as **RAZÕES DO VETO TOTAL** aposto ao projeto de lei que **"Institui a Política de Educação Física na rede estadual de ensino e dá outras providências"**, aprovado pelo Poder Legislativo na Sessão Ordinária do dia 28 de novembro de 2017.

O projeto, de iniciativa parlamentar, institui "a *Política de Educação Física como componente curricular obrigatório na rede estadual de ensino*" (art. 1º) e para efetivação de política instituída obriga as escolas estaduais e particulares a ofertarem no mínimo *duas aulas semanais de Educação Física para cada turma do ensino médio e três aulas semanais de Educação Física para cada turma da educação infantil e para cada turma do ensino fundamental*" (art. 2º, I e II), exigindo que tais aulas sejam ministradas *por profissionais com licenciatura ou licenciatura plena em Educação Física, devidamente habilitados e registrados no Conselho Regional de Educação Física* (art. 3º), além de impor que sejam obrigatoriamente ministradas *outras atividades pedagógicas relacionadas à cultura corporal de movimento* (art. 4º).

Reconhecendo os méritos da propositura, vejo-me, no entanto, obrigado a negar-lhe sanção e o faço com fundamento nas seguintes razões:

No artigo 1º a propositura, a pretexto de instituir a Política de Educação Física, prevê a obrigatoriedade de inclusão da disciplina de Educação Física na grade curricular da rede estadual de ensino.

A matéria se situa no âmbito da competência concorrente da União, Estados e Distrito Federal (art. 24, IX e § 1º da CF) e as normas gerais já foram postas quando a União editou a Lei nº 9.394/1996, diploma que na sua redação atual já prescreve a obrigatoriedade da inclusão de aulas de Educação Física na grade curricular da educação básica, aí incluídos a pré-escola, o ensino fundamental e o ensino médio (art. 26, § 3º c/c 35-A, § 2º, da LDB).

Destarte, o artigo 1º do Projeto de Lei reproduz exigência que já se encontra prevista em lei de abrangência nacional e a manutenção de dispositivos repetitivos na ordem jurídica não atende ao interesse público.

No artigo 2º a propositura fixa a quantidade de aulas de Educação Física que devem ser ministradas na rede escolar, o que em outros termos significa que a Administração estadual deve executar a Política de Educação Física nos moldes propostos pelo Legislativo.

Acontece que a efetiva inclusão da disciplina de Educação Física na grade curricular da rede estadual de ensino, daí não se podendo excluir decisões quanto ao número de aulas semanais que devem ser ministradas, constitui atividade de cunho eminentemente administrativo e, neste diapasão, o artigo 2º do Projeto de Lei afronta os artigos 57 e 66, V, da Constituição Estadual e, via de consequência, viola o princípio da separação dos poderes consagrado no artigo 2º da Constituição Federal.

Nos artigos 3º e 4º a propositura define os profissionais que poderão ministrar aulas de Educação Física e determina que além das aulas de Educação Física devem ser ministradas outras atividades relacionadas à cultura corporal.

Dessa forma, o Parlamento pretende dispor sobre funcionamento e atribuições de órgãos da Administração estadual e, ainda, sobre perfil de ocupantes de cargos integrantes da estrutura do Poder Executivo, porém, a iniciativa de projetos de lei que veiculam tais pretensões é tarefa que nos exatos termos da alínea 'd' do inciso II do parágrafo único do artigo 39 da Constituição Estadual compete privativamente ao Governador do Estado.

Nessa parte, portanto, o Projeto de Lei apresenta vício de iniciativa que não se convalida nem com a sanção governamental (ADI nº 2.417/SP - DJ 05-12-2003).

Diante do exposto, força reconhecer que o artigo 1º do Projeto de

Lei não inova na ordem jurídica, razão pela qual a sua sanção se mostra contrária ao interesse público, bem como reconhecer que os artigos 2º, 3º e 4º apresentam comandos que se revelam em desarmonia com a ordem constitucional, o que impõe que sobre eles recaia o veto.

Fundamentando, nesses termos, o veto que oponho ao Projeto de Lei nº 416/2016, devolvo o assunto ao reexame dos ilustres parlamentares.

Reitero a Vossa Excelência os protestos de minha alta consideração.

Palácio Paiaguás, em Cuiabá, 05 de janeiro de 2018.

CARLOS FÁVARO
Governador do Estado em exercício

RAZÕES DE VETO

MENSAGEM Nº 02, DE 05 DE JANEIRO DE 2018.

Senhor Presidente da Assembleia Legislativa,

No exercício das competências contidas nos artigos 42, § 1º, e 66, inciso IV, da Constituição do Estado, comunico a Vossa Excelência **as RAZÕES DE VETO TOTAL** aposto ao Projeto de Lei nº 489/2017, que **"altera a Lei nº 9.688, de 28 de dezembro de 2011, que reestrutura a Carreira dos Profissionais do Sistema Socioeducativo, e dá outras providências"**, aprovado pelo Poder Legislativo na Sessão Ordinária do dia 28 de dezembro de 2017.

Em síntese, a proposição pretende alterar dispositivos da Lei nº 9.688/2011, que "reestrutura a Carreira dos Profissionais do Sistema Socioeducativo, e dá outras providências", com o intuito de corrigir a ausência de disposições expressas quanto aos níveis da progressão vertical, bem como a inexistência de correspondência remuneratória para os níveis 11 e 12.

Não obstante o processo legislativo ter sido instruído com o devido estudo de impacto orçamentário-financeiro para os exercícios de 2017 a 2019, o atual cenário jurídico-financeiro impede a sanção do Projeto de Lei em referência.

De acordo com o Relatório de Gestão Fiscal do 2º Quadrimestre (janeiro a agosto/2017), publicado no Diário Oficial Estadual nº 27115, página 24, de 29 de setembro de 2017, o gasto total de despesa com pessoal do Poder Executivo alcançou 47,39% da Receita Corrente Líquida RCL do Poder Executivo e, por conseguinte, extrapolou o limite prudencial de 46,55% (que corresponde a 95% de 49%), consoante art. 20, II, c c/c art. 22, parágrafo único, ambos da Lei de Responsabilidade Fiscal (LRF).

Ante a referida situação, embora o projeto de lei tenha sido enviado em momento antecedente, o Poder Executivo está sujeito às vedações do art. 22, parágrafo único, da LRF, dentre as quais se encontra a proibição de adequação de remuneração a qualquer título e de alteração de estrutura de carreira que implique aumento de despesa.

Além disso, antes da aprovação pela Casa das Leis do Projeto de Lei nº 489/2017, foi promulgada a Emenda Constitucional nº 81/2017, que instituiu o Regime de Recuperação Fiscal - RRF, que vigorará por cinco exercícios financeiros, a partir de 2018, durante o qual fica vedado ao Poder Executivo, como regra, a concessão, a qualquer título, de vantagem, aumento, reajuste ou adequação de remuneração aos servidores (art. 56, inciso I).

Vale destacar que, em conformidade com o art. 56 do Ato das Disposições Constitucionais Transitórias da Constituição do Estado de Mato Grosso, incluído pela Emenda Constitucional nº 81/2017, as vedações se aplicam também a proposições legislativas, "mesmo as que estejam em tramitação após a promulgação desta Emenda Constitucional", de modo que o Projeto de Lei nº 489/2017 resta igualmente prejudicado em razão do Regime de Recuperação Fiscal.

Sendo assim, Senhores Parlamentares, com fulcro no artigo 42, § 1º da Constituição do Estado de Mato Grosso, por entender pertinentes as ponderações consignadas no Parecer nº 12/SGACI/2018, veto o Projeto de Lei nº 489/2017, apresentado à chancela do Poder Executivo,

submetendo-o à apreciação dos membros dessa Casa de Leis, aguardando sua acolhida nos termos das razões expostas

Palácio Paiaguás, em Cuiabá, 05 de janeiro de 2018.

CARLOS FÁVARO
Governador do Estado em exercício

DECRETO

DECRETO Nº 1.328, DE 05 DE JANEIRO DE 2018.

Autoriza a abertura de licitação para a concessão da prestação dos serviços públicos de conservação, recuperação, manutenção, implantação de melhorias e operação rodoviária de trechos de rodovias estaduais que especifica e dá outras providências.

O GOVERNADOR DO ESTADO DE MATO GROSSO, tendo em vista o que dispõe o artigo 66, inciso III da Constituição Estadual, tendo em vista o que consta no Processo nº 3543/2018, e

Considerando a previsão contida no art. 175 da Constituição Federal e art. 131 da Constituição Estadual, que permitem ao Poder Público transferir à iniciativa privada a prestação de serviços públicos por meio de licitação a ser promovida na modalidade de concorrência;

Considerando que tal previsão foi regulamentada para o Estado de Mato Grosso através das normas contidas na Lei nº 8.264, de 28 de dezembro de 2004, que dispõe sobre o regime de concessão e permissão de serviços e obras públicas no âmbito do setor rodoviário estadual, com alterações decorrentes da Lei nº 9.120, de 05 de maio 2009;

Considerando a premente necessidade de o Estado atuar na melhoria efetiva da malha rodoviária, proporcionando aumento da qualidade de vida do cidadão, redução dos acidentes nas rodovias, desenvolvimento econômico, acesso a serviços públicos, escoamento da produção agrícola e o intercâmbio de mercadorias e cidadãos;

Considerando elaboração do Plano Estadual de Concessões, pelo Estado de Mato Grosso, voltado para melhoria de estradas, o qual apontou a viabilidade para concessão de rodovias, calcada em dados de natureza técnica, econômica e jurídica;

Considerando que os estudos preliminares apontaram que as concessões rodoviárias permitirão que parte da malha rodoviária seja explorada pela iniciativa privada, o que garantirá a aplicação de recursos públicos em trechos onde não há atratividade para o mercado e viabilizará a sustentabilidade do sistema de transporte.

Considerando que além de atrair investimentos privados e reduzir o aporte de recursos públicos nos trechos das rodovias que serão objeto de Concessão, o retorno econômico pretendido transcenderá as fronteiras da rodovia, atingindo outros setores econômicos e usuários diretos ou não, da malha rodoviária;

Considerando que a opção pela concessão se justifica pela sua intrínseca capacidade de permitir, em regime de eficiência contratual, a realização dos vultuosos investimentos necessários para o oferecimento de rodovias de qualidade, que garantam segurança aos usuários e fluidez do tráfego, mas que, sobretudo, garantam a sustentabilidade do sistema de transporte, de modo que a iniciativa privada invista nos trechos em que há possibilidade de retorno econômico, enquanto o Estado cuidará diretamente das demais necessidades públicas; e

Considerando, por fim, as determinações específicas contidas no art. 6º da mencionada Lei nº 8.264/2004,

DECRETA:

Art. 1º Fica a Secretaria de Estado de Infraestrutura e Logística - SINFRA, autorizada a proceder a licitação, na modalidade Concorrência, para a concessão da prestação dos serviços públicos de conservação, recuperação, manutenção, implantação de melhorias e operação rodoviária

dos trechos de rodovias estaduais divididos em 03 lotes:

- **Lote 1: Alto Araguaia - Trechos da Rodovia MT 100 - Extensão: 111,90 km.**

- **Lote 2: Alta Floresta - Trechos das Rodovias MT 320 e MT 208 - Extensão: 188,20 Km.**

- **Lote 3: Tangará da Serra - Trechos das Rodovias MT 246, MT 343, MT 358 e MT 480 - Extensão: 233,20 Km.**

Parágrafo único. Para fins do Edital de Concorrência, a que se refere este Decreto, entende-se por Sistema Rodoviário, toda a área da concessão, composta pelos trechos de rodovia descritos no *caput* deste artigo, incluindo todos os seus elementos integrantes da faixa de domínio, além de acessos e alças, edificações e terrenos, pistas centrais, laterais, marginais ou locais, ciclovias, acostamentos, obras de artes especiais, futuras obras de melhorias e quaisquer outros elementos que se encontrem nos limites da faixa de domínio, bem como pelas áreas ocupadas com instalações operacionais e administrativas relacionadas à concessão.

Art. 2º O prazo da Concessão será de 30 (trinta) anos, conforme recomendado pelo estudo econômico-financeiro, podendo ser prorrogado conforme normas contratuais.

Parágrafo único. O prazo de que trata este artigo será contado a partir da transferência do Sistema Rodoviário para a Concessionária, mediante Termo de Entrega, e se encerrará com a formalização do respectivo Termo Definitivo de Devolução do Sistema à SINFRA.

Art. 3º Na elaboração dos editais e contratos relativos às licitações de que trata este Decreto serão observadas as normas federais e estaduais referentes à matéria, os estudos de engenharia, econômico-financeiros e jurídicos realizados pela SINFRA.

Art. 4º Este decreto entrará em vigor na data de sua publicação.

Palácio Paiaguás, em Cuiabá, 05 de janeiro de 2018, 197º da Independência e 130º da República.

CARLOS FÁVARO
Governador do Estado em exercício

MAX JOEL RUSSI
Secretário-Chefe da Casa Civil

(original assinado)

MARCELO DUARTE MONTEIRO
Secretário de Estado de Infraestrutura e Logística

DECRETO Nº 1.329, DE 05 DE JANEIRO DE 2018.

Dispõe sobre a estrutura organizacional da Secretaria de Estado de Trabalho e Assistência Social - SETAS, a redistribuição dos cargos em comissão e funções de confiança.

O GOVERNADOR DO ESTADO DE MATO GROSSO, no uso das atribuições que lhe confere o art. 66, incisos III e V, da Constituição Estadual,

DECRETA:

Art. 1º À Secretaria de Estado de Trabalho e Assistência Social - SETAS compete planejar, desenvolver, implantar e coordenar projetos, programas e ações de prevenção do uso de substâncias e produtos psicoativos; formular, implementar e avaliar diretrizes e políticas que garantam os princípios fundamentais básicos da cidadania, da dignidade da pessoa humana e os valores sociais do trabalho e assistência social, visando à melhoria da qualidade de vida e da vulnerabilidade social; supervisionar, coordenar e promover políticas de emprego e mão de obra; promover a integração entre os órgãos e parceiros com instituições públicas, privadas, governamentais e não governamentais, a fim de alcançar resultado de interesse público voltado para as ações da Secretaria; realizar

estudos e executar projetos específicos e especiais na sua área de atuação; fomentar, implantar e coordenar as políticas públicas estaduais relativas aos programas, projetos e ações da Secretaria; promover a inclusão social, a assistência integral e as ações voltadas às famílias que vivem em situação de pobreza; proporcionar cidadania e inclusão social aos beneficiários dos programas sociais; realizar ações estruturantes, emergenciais e sustentáveis de combate à fome; consolidar o direito à assistência social em todo o território mato-grossense; estabelecer uma sólida rede de proteção e promoção social que quebre o ciclo de pobreza e promova a conquista da cidadania nas comunidades mato-grossenses; desenvolver ações voltadas à inserção na vida econômica e social das pessoas portadoras de quaisquer deficiências, visando ao desenvolvimento de suas potencialidades.

Art. 2º Fica aprovada a estrutura organizacional da Secretaria de Estado de Trabalho e Assistência Social - SETAS, de acordo com o que dispõe a Lei Complementar nº 13, de 16 de janeiro de 1992, Lei Complementar nº 266, de 29 de dezembro de 2006, Lei Complementar nº 506, de 11 de setembro de 2013, Lei Complementar nº 566, de 20 de maio de 2015, Lei nº 10.364, de 02 de fevereiro de 2016.

Art. 3º A estrutura organizacional básica e setorial da Secretaria de Estado de Trabalho e Assistência Social - SETAS compreende as seguintes unidades administrativas:

I - NÍVEL DE DECISÃO COLEGIADA

- 1 - Conselho Estadual do Trabalho - CETEB
- 2 - Conselho Estadual dos Direitos da Criança e do Adolescente - CEDECA
- 3 - Conselho Estadual de Assistência Social - CEAS
- 4 - Conselho Estadual de Juventude - CONJUV
- 5 - Comissão Intergestores Bipartite - CIB
- 6 - Câmaras Intersetoriais de Segurança Alimentar e Nutricional - CAISAN

II - NÍVEL DE DIREÇÃO SUPERIOR

- 1 - Gabinete do Secretário de Estado de Trabalho e Assistência Social
 - 1.1 - Gabinete do Secretário Adjunto de Trabalho e Cidadania
- 1.2 - Gabinete do Secretário Adjunto de Assistência Social
- 1.3 - Gabinete do Secretário Adjunto de Administração Sistêmica

III - NÍVEL DE APOIO ESTRATÉGICO E ESPECIALIZADO

- 1 - Núcleo de Gestão Estratégica para Resultados - NGER
- 2 - Unidade Setorial de Controle Interno - UNISECI
- 3 - Unidade Setorial de Correição
- 4 - Ouvidoria Setorial
- 5 - Unidade de Gestão de Parcerias
- 6 - Unidade Jurídica
- 7 - Comissão de Ética

IV - NÍVEL DE ACESSORAMENTO SUPERIOR

- 1 - Gabinete de Direção
- 2 - Unidade de Assessoria

V - NÍVEL DE ADMINISTRAÇÃO SISTÊMICA

- 1 - Superintendência Administrativa
 - 1.1 - Coordenadoria de Gestão de Pessoas
 - 1.1.1 - Gerência de Gestão de Pessoas
 - 1.2 - Coordenadoria de Apoio Logístico
 - 1.2.1 - Gerência de Protocolo e Arquivo
 - 1.2.2 - Gerência de Transporte
 - 1.2.3 - Gerência de Patrimônio, Materiais e Serviços
 - 1.2.4 - Gerência de Tecnologia da Informação
 - 1.3 - Coordenadoria de Obras e Engenharia
 - 1.3.1 - Gerência Infraestrutura e Manutenção
- 2 - Superintendência de Gestão Financeira e Orçamentária
 - 2.1 - Coordenadoria de Orçamento, Convênios, Finanças e Contábil
 - 2.1.1 - Gerência de Orçamento
 - 2.1.2 - Gerência de Convênios e Prestação de Contas
 - 2.1.3 - Gerência Financeira
 - 2.1.4 - Gerência Contábil
 - 3 - Superintendência de Aquisições, Licitações, Contratos, Concessões e Parcerias
 - 3.1 - Coordenadoria de Aquisições e Licitações
 - 3.1.1 - Gerência de Preços de Bens, Serviços e Elaboração de Editais
 - 3.2 - Coordenadoria de Contratos, Concessões e Parcerias
 - 3.2.1 - Gerência de Gestão de Contratos, Concessões e Parcerias

VI - NÍVEL DE EXECUÇÃO PROGRAMÁTICA

- 1 - Superintendência de Trabalho, Empreendedorismo e Qualificação Profissional
 - 1.1 - Coordenadoria do Sistema Nacional de Emprego e Qualificação Profissional
 - 1.1.1 - Gerência de Intermediação de Mão de Obra
 - 1.1.2 - Gerência do Seguro Desemprego
- 2 - Superintendência de Promoção a Cidadania
 - 2.1 - Coordenadoria de Ações Integradas de Cidadania

3 - Superintendência do Programa Ganha Tempo

3.1 - Gerência do Ganha Tempo

4 - Superintendência da Família e Serviços Socioassistenciais

4.1 - Coordenadoria do Pró Família

4.1.1 - Gerência de Proteção Social Básica

4.1.2 - Gerência de Proteção Social Especial

4.1.3 - Gerência de Vigilância Socioassistencial

4.1.4 - Gerência de Gestão do Trabalho

4.1.5 - Gerência Financeira do Sistema Único de Assistência Social - SUAS

4.1.6 - Gerência de Acesso a Serviços do Pró Família

5 - Superintendência de Inclusão Social e Produtiva

5.1 - Coordenadoria de Renda e Cidadania

5.1.1 - Gerência de Inclusão Sócio-Produtiva

5.1.2 - Gerência de Segurança Alimentar

6 - Superintendência de Juventude

VII - NÍVEL DE ADMINISTRAÇÃO REGIONALIZADA E DESCONCENTRADA

1 - Unidade Regional do SINE de Rondonópolis

Art. 4º Os cargos em comissão e funções de confiança integrantes da lotação da Secretaria de Estado de Trabalho e Assistência Social - SETAS são os constituídos nos Anexos I e II, deste Decreto, com a distribuição, denominação e quantificação ali previstas e estabelecidas nas Leis que deram origem aos referidos cargos e funções, ora remanejados e/ou transformados sem aumento de despesas, nos termos da Lei Complementar nº 266, de 29 de dezembro de 2006.

Art. 5º Os cargos em comissão e funções de confiança são criados, exclusivamente, por lei, facultado ao Chefe do Poder Executivo, mediante decreto governamental, o remanejamento, a transformação e a alteração da nomenclatura, vedado aumento das despesas, conforme disposto no art. 4º da Lei Complementar nº 266, de 29 de dezembro de 2006.

Art. 6º As Unidades Administrativas dispostas no inciso V do Artigo 3º, deste Decreto, possui vínculo hierárquico e administrativo com a Secretaria Adjunta de Administração Sistêmica.

Art. 7º As Unidades Administrativas dispostas nos itens 1, 2, 3 e 6 do inciso VI e o item 1 do inciso VII do Artigo 3º, deste Decreto, possui vínculo hierárquico e administrativo com a Secretaria Adjunta de Cidadania e Trabalho.

Art. 8º As Unidades Administrativas dispostas nos itens 4 e 5 do inciso VI do Artigo 3º, deste Decreto, possui vínculo hierárquico e administrativo com a Secretaria Adjunta de Assistência Social.

Art. 9º Incumbe ao Secretário de Estado de Trabalho e Assistência Social, editar o Regimento Interno no prazo de 150 (cento e cinquenta) dias, em conformidade com o Decreto nº 268, de 28 de setembro de 2015, que regulamenta os procedimentos para elaboração e atualização, estabelecendo as competências e o funcionamento de suas unidades administrativas, bem como as atribuições dos servidores lotados.

Art. 10 O ato de nomeação dos cargos em comissão deverá fazer referência expressa à unidade administrativa onde será lotado o ocupante do cargo.

Art. 11 Este Decreto entra em vigor na data da sua publicação.

Art. 12 Revoga-se o Decreto nº 1.228, de 17 de outubro de 2017.

Palácio Paiaguás, em Cuiabá-MT, 05 de janeiro de 2018.

CARLOS FÁVARO
Governador do Estado em exercício

MAX JOEL RUSSI
Secretário-Chefe da Casa Civil

(original assinado)

ADRIANA ARAÚJO SILVA FEITOSA
Secretária de Estado de Gestão em exercício Legal

(original assinado)

ADILSON DOS REIS E SILVA
Secretário de Estado de Trabalho e Assistência Social em substituição Legal

ANEXO I

DISTRIBUIÇÃO DE CARGOS EM COMISSÃO E FUNÇÕES DE CONFIANÇA NA ESTRUTURA ORGANIZACIONAL

UNIDADE	SIMBOLOGIA REMUNERATÓRIA	QUANTIDADE		
		CARGO	FUNÇÃO	
NÍVEL DE DECISÃO COLEGIADA				
1. Conselho Estadual do Trabalho - CETEB				
2. Conselho Estadual dos Direitos da Criança e do Adolescente - CEDECA				

3. Conselho Estadual de Assistência Social - CEAS						
4. Conselho Estadual de Juventude - CONJUV						
5. Comissão Intergestores Bipartite - CIB						
6. Câmaras Intersetoriais de Segurança Alimentar e Nutricional - CAISAN						
NÍVEL DE DIREÇÃO SUPERIOR						
1. Gabinete do Secretário de Estado de Trabalho e Assistência Social						
- Secretário	DGA-1	1	-			
1.1 Gabinete do Secretário Adjunto de Trabalho e Cidadania						
- Secretário Adjunto	DGA-2	1	-			
1.2 Gabinete do Secretário Adjunto de Assistência Social						
- Secretário Adjunto	DGA-2	1	-			
1.3 Gabinete do Secretário Adjunto de Administração Sistêmica						
- Secretário Adjunto	DGA-2	1	-			
NÍVEL DE APOIO ESTRATÉGICO E ESPECIALIZADO						
1. Núcleo de Gestão Estratégica para Resultados - NGER						
- Chefe de Unidade II	DGA-4	1	-			
2. Unidade Setorial de Controle Interno - UNISECI						
- Gestor de UNISECI	DGA-6	-	1			
3. Unidade Setorial de Correição						
- Corregedor Setorial	DGA-6	1	-			
4. Ouvidoria Setorial						
- Ouvidor Setorial III	DGA-6	1	-			
5. Unidade de Gestão de Parcerias						
- Assessor Chefe I	DGA-2	1	-			
- Assistente Técnico I	DGA-8	1				
6. Unidade Jurídica						
- Assessor Especial I	DGA-2	1	-			
7. Comissão de Ética						
NÍVEL DE ASSESSORAMENTO SUPERIOR						
1. Gabinete de Direção						
- Chefe de Gabinete	DGA-4	1	-			
2. Unidade de Assessoria						
- Assessor Especial I	DGA-2	1	-			
- Assessor Especial II	DGA-4	3	-			
- Assessor Técnico II	DGA-5	12	-			
- Assessor Técnico III	DGA-6	6	-			
- Assistente Técnico I	DGA-8	11	-			
- Assistente Técnico II	DGA-9	4	-			
- Assistente de Direção	DGA-10	-	10			
NÍVEL DE ADMINISTRAÇÃO SISTÊMICA						
1. Superintendência Administrativa						
- Superintendente	DGA-4	1	-			
1.1 Coordenadoria de Gestão de Pessoas						
- Coordenador	DGA-6	1	-			
1.1.1. Gerência de Gestão de Pessoas						
- Gerente	DGA-8	1	-			
1.2 Coordenadoria de Apoio Logístico						
- Coordenador	DGA-6	1	-			
1.2.1 Gerência de Protocolo e Arquivo						
- Gerente	DGA-8	1	-			
1.2.2 Gerência de Transporte						
- Gerente	DGA-8	1	-			
1.2.3 Gerência de Patrimônio, Materiais e Serviços						
- Gerente	DGA-8	1	-			
1.2.4 Gerência de Tecnologia da Informação						
- Gerente	DGA-8	1	-			
1.3 Coordenadoria de Obras e Engenharia						
- Coordenador	DGA-6	1	-			
1.3.1 Gerência de Infraestrutura e Manutenção						
- Gerente	DGA-8	1	-			
2. Superintendência de Gestão Financeira e Orçamentária						
- Superintendente	DGA-4	1	-			
2.1 Coordenadoria de Orçamento, Convênios, Finanças e Contábil						
- Coordenador	DGA-6	1	-			
2.1.1 Gerência de Orçamento						
- Gerente	DGA-8	1	-			

2.1.2 Gerência de Convênios e Prestação de Contas			
- Gerente	DGA-8	1	-
2.1.3 Gerência Financeira			
- Gerente	DGA-8	1	-
2.1.4 Gerência Contábil			
- Gerente	DGA-8	1	-
3. Superintendência de Aquisições, Licitações, Contratos, Concessões e Parcerias			
- Superintendente	DGA-4	1	-
3.1 Coordenadoria de Aquisições e Licitações			
- Coordenador	DGA-6	1	-
- Pregoeiro	DGA-6	-	1
3.1.1 Gerência de Preços de Bens, Serviços e Elaboração de Editais			
- Gerente	DGA-8	1	-
3..2 Coordenadoria de Contratos, Concessões e Parcerias			
- Coordenador	DGA-6	1	-
3.2.1 Gerência de Gestão de Contratos, Concessões e Parcerias			
- Gerente	DGA-8	1	-
NÍVEL DE EXECUÇÃO PROGRAMÁTICA			
1. Superintendência de Trabalho, Empreendedorismo e Qualificação Profissional			
- Superintendente	DGA-4	1	-
1.1 Coordenadoria do Sistema Nacional de Emprego e Qualificação Profissional			
- Coordenador	DGA-6	1	-
1.1.1 Gerência de Intermediação de Mão de Obra			
- Gerente	DGA-8	1	-
1.1.2 Gerência do Seguro Desemprego			
- Gerente	DGA-8	1	-
2. Superintendência de Promoção a Cidadania			
- Superintendente	DGA-4	1	-
2.1 Coordenadoria de Ações Integradas de Cidadania			
- Coordenador	DGA-6	1	-
3. Superintendência do Programa Ganha Tempo			
- Superintendente	DGA-4	1	-
- Assistente Técnico II	DGA-9	3	-
3.1 Gerência do Ganha Tempo			
- Gerente	DGA-8	1	-
4. Superintendência da Família e Serviços Socioassistenciais			
- Superintendente	DGA-4	1	-
4.1. Coordenadoria do Pró - Família			
- Coordenador	DGA-6	1	-
4.1.1 Gerência de Proteção Social Básica			
- Gerente	DGA-8	1	-
4.1.2 Gerência de Proteção Social Especial			
- Gerente	DGA-8	1	-
4.1.3 Gerência de Vigilância Socioassistencial			
- Gerente	DGA-8	1	-
4..1.4 Gerência de Gestão do Trabalho			
- Gerente	DGA-8	1	-
4.1.5 Gerência Financeira do Sistema Único de Assistência Social - SUAS			
- Gerente	DGA-8	1	-
4.1.6 Gerência de Acesso a Serviços do Pró Família			
- Gerente	DGA-8	1	-
5. Superintendência de Inclusão Social e Produtiva			
- Superintendente	DGA-4	1	-
5.1. Coordenadoria de Renda e Cidadania			
- Coordenador	DGA-6	1	-
5.1.1. Gerência de Inclusão Sócio-Produtiva			
- Gerente	DGA-8	1	-
5.1.2 Gerência de Segurança Alimentar			
- Gerente	DGA-8	1	-
6. Superintendência de Juventude			
- Superintendente	DGA-4	1	-
SUBTOTAL		93	12
TOTAL		105	

ANEXO II

QUANTITATIVO DE CARGOS EM COMISSÃO E FUNÇÕES DE CONFIANÇA AGRUPADOS POR SIMBOLOGIA REMUNERATÓRIA

SIMBOLOGIA REMUNERATÓRIA	CARGO	FUNÇÃO
DGA 1	1	-
DGA 2	6	-
DGA 3	-	-
DGA 4	14	-
DGA 5	12	-
DGA 6	18	2
DGA 7	0	-
DGA 8	35	-
DGA 9	7	-
DGA 10	0	10
SUBTOTAL	93	12
TOTAL	105	

ATO DO GOVERNADOR

DIVERSOS

ATO N. 22.474/2018

O GOVERNADOR DO ESTADO DE MATO GROSSO E O DIRETOR-PRESIDENTE DA MATO GROSSO PREVIDÊNCIA, no uso de suas atribuições legais e tendo em vista o que consta do Processo nº. 658528/2014, da Mato Grosso Previdência, resolvem retificar, em parte, o Ato Governamental nº. 23.830/2014, de 28.11.2014, publicado no Diário Oficial da mesma data, referente à Aposentadoria Voluntária do (a) Sr (a). **OACYR JACOB DE SOUZA**, portador (a) do RG nº 201145/SSP/MT, procedendo-se da seguinte forma:

ONDE SE LÊ:

"...Palácio Paiaguás, em Cuiabá - MT,3 de Dezembro de 2014..."

LEIA - SE:

"...Palácio Paiaguás, em Cuiabá - MT,28 de Dezembro de 2014..."

Palácio Paiaguás, em Cuiabá - MT, 4 de Janeiro de 2018.

CARLOS HENRIQUE BAQUETA FÁVARO
Governador do Estado em Exercício

RONALDO ROSA TAVEIRA
Diretor-Presidente da MTPREV

ATO N. 22.475/2018

O GOVERNADOR DO ESTADO DE MATO GROSSO E O DIRETOR-PRESIDENTE DA MATO GROSSO PREVIDÊNCIA, no uso de suas atribuições legais e tendo em vista o que consta do Processo nº. 672542/2014, da Mato Grosso Previdência, resolvem retificar, em parte, o Ato Governamental nº. 23.936/2014, de 05.12.2014, publicado no Diário Oficial da mesma data, referente à Aposentadoria Voluntária do (a) Sr (a). **JOSE NERVAL MARQUES**, portador (a) do RG nº 5020077/SSP/PR, procedendo-se da seguinte forma:

ONDE SE LÊ:

"...no cargo de PROFISSIONAL NIV. SUPERIOR DO SUS..."

LEIA - SE:

"...no cargo de PROFIS TEC NIV SUPERIOR SERV SAUDE SUS..."

Palácio Paiaguás, em Cuiabá - MT,4 de Janeiro de 2018.

CARLOS HENRIQUE BAQUETA FÁVARO
Governador do Estado em Exercício

RONALDO ROSA TAVEIRA
Diretor-Presidente da MTPREV

ATO N. 22.476/2018

O GOVERNADOR DO ESTADO DE MATO GROSSO E O DIRETOR-PRESIDENTE DA MATO GROSSO PREVIDÊNCIA, no uso de suas atribuições legais e tendo em vista o que consta do Processo nº. 34334/2015, da Mato Grosso Previdência, resolvem retificar, em parte, o Ato Governamental nº. 508/2015, de 28.01.2015, publicado no Diário Oficial da mesma data, referente à Aposentadoria Voluntária do (a) Sr (a). **NALZIRA ROQUE MARCONDES**, portador (a) do RG nº 234425/SSP/MT, procedendo-se da seguinte forma:

ONDE SE LÊ:

"... fundamentado no Art. 3º, incisos I, II, III, da Emenda Constitucional nº 47, de 05.07.2005 e Art. 140, Parágrafo único, da Constituição Estadual, mais as disposições da..."

LEIA - SE:

"... fundamentado no Art. 3º, incisos I, II e III, da Emenda Constitucional nº 47, de 05.07.2005 e Art. 140, Parágrafo único, da Constituição Estadual, mais as disposições da 10.177/2014 ..."

Palácio Paiaguás, em Cuiabá - MT, 4 de Janeiro de 2018.

CARLOS HENRIQUE BAQUETA FÁVARO
Governador do Estado em Exercício

RONALDO ROSA TAVEIRA
Diretor-Presidente da MTPREV

ATO N. 22.480/2018

O GOVERNADOR DO ESTADO DE MATO GROSSO E O DIRETOR-PRESIDENTE DA MATO GROSSO PREVIDÊNCIA, no uso de suas atribuições legais e tendo em vista o que consta do Processo nº. 192769/2015, da Mato Grosso Previdência, resolvem retificar, em parte, o Ato Governamental nº. 2.856/2015, de 24.04.2015, publicado no Diário Oficial da mesma data, referente à Aposentadoria Voluntária do (a) Sr (a). **ELIZABETE COSTA GUIMARÃES**, portador (a) do RG nº 03269884/SEJUSP/MT, procedendo-se da seguinte forma:

ONDE SE LÊ:

"...PORTADOR (A) DO RG Nº 326988/SSP/MT..."

LEIA - SE:

"...PORTADOR (A) DO RG Nº 03269884/SEJUSP/MT..."

Palácio Paiaguás, em Cuiabá - MT, 5 de Janeiro de 2018.

CARLOS HENRIQUE BAQUETA FÁVARO
Governador do Estado em Exercício

RONALDO ROSA TAVEIRA
Diretor-Presidente da MTPREV

EXONERAÇÃO

ATO Nº 22.481/2018.

O GOVERNADOR DO ESTADO DE MATO GROSSO, no uso de suas atribuições legais, **resolve exonerar** os(as) senhores(as) abaixo nominados(as) dos cargos em comissão que especifica, **da Secretaria de Estado das Cidades - SECID**, a partir de 02 de janeiro de 2018.

JULIANA ZINI - Chefe de Gabinete, Nível DGA-4;

DAGUIMAR LUCIANI COSTAMANHO - Assistente Técnica I, Nível DGA-8.

Palácio Paiaguás, em Cuiabá, 05 de janeiro de 2018.

CARLOS FÁVARO
Governador do Estado em exercício

MAX JOEL RUSSI
Secretário-Chefe da Casa Civil

ATO Nº 22.482/2018.

O GOVERNADOR DO ESTADO DE MATO GROSSO, no uso de suas atribuições legais, **resolve exonerar** CRISTHINA MACHADO DO AMARAL DA COSTA MARQUES do cargo em comissão de Direção Geral e Assessoramento, Nível DGA-5, de Assessora Técnica II, **da Secretaria de Estado de Ciência e Tecnologia e Inovação - SECITEC**, a partir de 02 de janeiro de 2018.

Palácio Paiaguás, em Cuiabá, 05 de janeiro de 2018.

CARLOS FÁVARO
Governador do Estado em exercício

MAX JOEL RUSSI
Secretário-Chefe da Casa Civil

ATO Nº 22.483/2018.

O GOVERNADOR DO ESTADO DE MATO GROSSO, no uso de suas atribuições legais, **resolve exonerar** ANGELA ELEONORA CATHARINO do cargo em Comissão de Direção Geral e Assessoramento, Nível DGA-8, de Assistente Técnica I, **da Secretaria de Estado de Trabalho e Assistência Social - SETAS**, a partir de 1º de novembro de 2017.

Palácio Paiaguás, em Cuiabá, 05 de janeiro de 2018.

CARLOS FÁVARO
Governador do Estado em exercício

MAX JOEL RUSSI
Secretário-Chefe da Casa Civil

ATO Nº 22.484/2018.

O GOVERNADOR DO ESTADO DE MATO GROSSO, no uso de suas atribuições legais, **resolve exonerar**, a pedido, **JOSÉ RODRIGUES ROCHA JUNIOR** do cargo em comissão de Direção Geral e Assessoramento, Nível DGA-2, de Secretário Adjunto de Assistência Social, **da Secretaria de Estado de Trabalho e Assistência Social - SETAS**, a partir de 31 de dezembro de 2017.

Palácio Paiaguás, em Cuiabá, 05 de janeiro de 2018.

CARLOS FÁVARO
Governador do Estado em exercício

MAX JOEL RUSSI
Secretário-Chefe da Casa Civil

ATO Nº 22.485/2018.

O GOVERNADOR DO ESTADO DE MATO GROSSO, no uso de suas atribuições legais, **resolve exonerar** os(as) senhores(as) abaixo nominados(as) dos cargos em comissão que especifica, **da Secretaria de Estado de Trabalho e Assistência Social - SETAS**, a partir desta data.

MARCOS ROBERTO SOVINSK - Secretário Adjunto de Administração Sistêmica, Nível DGA-2;

SAMIR BOSSO KATUMATA - Secretário Adjunto de Cidadania e Assuntos Comunitários, Nível DGA-2;

MARILE CORDEIRO FERREIRA - Assessora Especial I, Nível DGA-2;

GIOVANA ORRIGO GARCIA DAL MASO - Assessora Especial I, Nível DGA-2;

INGRIT MARLY PEREIRA DE ALMEIDA HELLEBRANDT - Assessora Especial I, Nível DGA-2;

LUCIANO JOIA DA SILVA - Assessor Chefe II, Nível DGA-3;

ADILSON DOS REIS E SILVA - Chefe de Gabinete, Nível DGA-4;

MARIMAR APARECIDA MICHELS - Superintendente de Acolhimento Social, Nível DGA-4;

ROSIANE MAHARA ANDRADE - Superintendente de Trabalho e Qualificação Profissional, Nível DGA-4;

LOUISE DE PAULA ROSA - Superintendente de Administração Sistêmica, Nível DGA-4;

MAYSA SOUZA PERSONA - Superintendente de Gestão, Programas e Serviços Socioassistenciais, Nível DGA-4;

JOAO PAULO DA SILVA GRANDO - Assessor Especial II, Nível DGA-4;

ELIANE MENACHO - Assessor Técnico II, Nível DGA-5;

DIONIZIO ADILSON CAMPOS - Coordenador de Apoio Logístico, Nível DGA-6;

AUGUSTO GOMES DO ROSARIO JUNIOR - Coordenador Financeiro e Contábil, Nível DGA-6;

LAIS ARRUDA ACOSTA - Coordenadora de Orçamento e Convênios, Nível DGA-6;

SILVIANE RAMOS LOPES DA SILVA - Coordenadora do Pró Família, Nível DGA-6;

JADER LUIZ BORGES CORREA - Coordenador de Cadastro Único e Benefícios, Nível DGA-6;

CASSANDRA MARCOS - Assessora Técnica III, Nível DGA-6;

JULIANA DUARTE FREITAS - Gerente de Contratos e Aquisições, Nível DGA-8;

ALINE LAURA DE SOUZA - Gerente de Patrimônio, Materiais e Serviços, Nível DGA-8;

FERNANDO BENEDITO DA SILVA - Gerente de Integração, Nível DGA-8;

LIGIA PAULA PASSOS LIMA - Gerente de Proteção Social Especial, Nível DGA-8;

GRACIELE MARIA DE MEIRA JESUS - Gerente de Proteção Social Básica, Nível DGA-8;

JOSE JONAS JESUS PEREIRA - Gerente de Transporte, Nível DGA-8;

ELDO DE FARIA ORRO - Assistente Técnico I, Nível DGA-8.

Palácio Paiaguás, em Cuiabá, 05 de janeiro de 2018.

CARLOS FÁVARO
Governador do Estado em exercício

MAX JOEL RUSSI
Secretário-Chefe da Casa Civil

ATO Nº 22.486/2018.

O GOVERNADOR DO ESTADO DE MATO GROSSO, no uso de suas atribuições legais, **resolve exonerar** os(as) senhores(as) abaixo nominados(as) dos cargos em comissão que especifica, **da Secretaria de Estado de Trabalho e Assistência Social - SETAS**, a partir de 02 de janeiro de 2018.

NATALICIO PEREIRA MENEZES - Superintendente de Renda e Cidadania, Nível DGA-4;

ALAN VINCENZI LOPES - Assessor Técnico III, Nível DGA-6;

LEIVA MARIA LOPES - Assistente Técnica II, Nível DGA-9.

Palácio Paiaguás, em Cuiabá, 05 de janeiro de 2018.

CARLOS FÁVARO
Governador do Estado em exercício

MAX JOEL RUSSI
Secretário-Chefe da Casa Civil

ATO Nº 22.487/2018.

O GOVERNADOR DO ESTADO DE MATO GROSSO, no uso de suas atribuições legais, **resolve exonerar**, a pedido, **SAMIR AIDAMUS DO PRADO** do cargo em comissão de Direção Geral e Assessoramento, Nível DGA-2, de Secretário Adjunto de Trabalho e Emprego, **da Secretaria de Estado de Trabalho e Assistência Social - SETAS**, a partir de 02 de janeiro de 2018.

Palácio Paiaguás, em Cuiabá, 05 de janeiro de 2018.

CARLOS FÁVARO
Governador do Estado em exercício

MAX JOEL RUSSI
Secretário-Chefe da Casa Civil

NOMEAÇÃO

ATO Nº 22.488/2018.

O GOVERNADOR DO ESTADO DE MATO GROSSO, no uso de suas atribuições legais, **resolve nomear** os(as) senhores(as) abaixo nominados(as) para exercerem os cargos em comissão que especifica, **da Secretaria de Estado das Cidades - SECID**, a partir de 02 de janeiro de 2018.

DAGUIMAR LUCIANI COSTAMANHO - Chefe de Gabinete, Nível DGA-4;

ANDREA CAROLINA MELO DE OLIVEIRA DUCHINI ZAYEDE - Assistente Técnica I, Nível DGA-8.

Palácio Paiaguás, em Cuiabá, 05 de janeiro de 2018.

CARLOS FÁVARO
Governador do Estado em exercício

MAX JOEL RUSSI
Secretário-Chefe da Casa Civil

ATO Nº 22.489/2018.

O GOVERNADOR DO ESTADO DE MATO GROSSO, no uso de suas atribuições legais, **resolve nomear DEIZI MARA SELA** para exercer o cargo em comissão de Direção Geral e Assessoramento, Nível DGA-5, de Assessora Técnica II, **da Secretaria de Estado de Ciência e Tecnologia e Inovação - SECITEC**, a partir de 02 de janeiro de 2018.

Palácio Paiaguás, em Cuiabá, 05 de janeiro de 2018.

CARLOS FÁVARO
Governador do Estado em exercício

MAX JOEL RUSSI
Secretário-Chefe da Casa Civil

ATO Nº 22.490/2018.

O GOVERNADOR DO ESTADO DE MATO GROSSO, no uso de suas atribuições legais, **resolve nomear** os(as) senhores(as) abaixo nominados(as) para exercerem os cargos em comissão que especifica, **da Secretaria de Estado de Trabalho e Assistência Social - SETAS**, a partir desta data.

MARILE CORDEIRO FERREIRA - Secretária Adjunta de Assistência Social, Nível DGA-2;

ROSIANE MAHARA ANDRADE - Secretária Adjunta de Trabalho e Cidadania, Nível DGA-2;

ADILSON DOS REIS E SILVA - Secretário Adjunto de Administração Sistêmica, Nível DGA-2;

MARCOS ROBERTO SOVINSKI - Assessor Chefe I, Nível DGA-2;

SAMIR BOSSO KATUMATA - Assessor Especial I, Nível DGA-2;

ALINE LAURA DE SOUZA - Chefe de Gabinete, Nível DGA-4;

DIONIZIO ADILSON CAMPOS - Superintendente Administrativo, Nível DGA-4;

JOAO PAULO DA SILVA GRANDO - Superintendente de Trabalho, Empreendedorismo e Qualificação Profissional, Nível DGA-4;

LOUISE DE PAULA ROSA - Superintendente de Gestão Financeira e Orçamentária, Nível DGA-4;

INGRIT MARLY PEREIRA DE ALMEIDA HELLEBRANDT - Superintendente

de Inclusão Social e Produtiva, Nível DGA-4;

BETHINA PAULA DE OLIVEIRA AZEVEDO - Superintendente de Aquisições, Licitações, Contratos, Concessões e Parcerias, Nível DGA-4;

MIRANIR JANUARIO DE OLIVEIRA ALCANTARA - Superintendente da Família e Serviços Socioassistenciais, Nível DGA-4;

MARIMAR APARECIDA MICHELS - Assessora Especial II, Nível DGA-4;

MAYSA SOUZA PERSONA - Assessora Especial II, Nível DGA-4;

LUCIANO JOIA DA SILVA - Assessor Especial II, Nível DGA-4;

CASSANDRA MARCOS - Assessora Técnica II, Nível DGA-5;

GIOVANA ORRIGO GARCIA DAL MASO - Assessora Técnica II, Nível DGA-5;

AUGUSTO GOMES DO ROSARIO JUNIOR - Coordenador de Orçamento, Convênios, Finanças e Contábil, Nível DGA-6;

JADER LUIZ BORGES CORREA - Coordenador de Renda e Cidadania, Nível DGA-6;

FERNANDO BENEDITO DA SILVA - Coordenador de Apoio Logístico, Nível DGA-6;

JENNIFER JOSIANE NESNIK JERONYMO - Coordenadora do Pró-Família, Nível DGA-6;

ABEL DOMINGOS PINHEIRO SIMOES - Coordenador de Contratos, Concessões e Parcerias, Nível DGA-6;

NATALIA COLOMBO RUBIO - Coordenadora de Obras e Engenharia, Nível DGA-6;

LANDOLFO LAZARO VILELA GARCIA - Coordenador de Aquisições e Licitações, Nível DGA-6;

JULIANA DUARTE FREITAS - Gerente de Gestão de Contratos, Concessões e Parcerias, Nível DGA-8;

LAIS ARRUDA ACOSTA - Gerente de Orçamento, Nível DGA-8;

ELDO DE FARIA ORRO - Gerente de Transporte, Nível DGA-8;

ERIKA LILYAN MANSILHA GUEBARA - Gerente de Infraestrutura e Manutenção, Nível DGA-8;

DANNER KENNEDY MAGALHAES DE MATOS - Gerente de Preços de Bens, Serviços e Elaboração de Editais, Nível DGA-8;

CLAUDETE PIO TELES - Gerente de Segurança Alimentar, Nível DGA-8;

WANDERNEIA PEREIRA ASSUNÇÃO DE BRITO - Gerente Financeira do Sistema Único de Assistência Social - SUAS, Nível DGA-8;

SOLANGE GADIN DE MELO - Gerente de Patrimônio, Materiais e Serviços, Nível DGA-8;

MARLI MARTINS GONÇALVES DA LUZ - Gerente de Proteção Social Especial, Nível DGA-8;

EDNEY REGINA SILVA - Gerente de Proteção Social Básica, Nível DGA-8;

JOSE JONAS JESUS PEREIRA - Assistente Técnico I, Nível DGA-8;

DANILO AUGUSTO RODRIGUES DA SILVA - Assistente Técnico I, Nível DGA-8.

Palácio Paiaguás, em Cuiabá, 05 de janeiro de 2018.

CARLOS FAVARO
Governador do Estado em exercício

MAX JOEL RUSSI
Secretário-Chefe da Casa Civil

SECRETARIAS

CGE

CONTROLADORIA GERAL DO ESTADO

EXTRATO DA PORTARIA Nº 510/2017/CGE-COR/SEDUC/MTI

Extrato da Portaria nº 510/2017/CGE-COR/SEDUC/MTI, por meio da qual adita-se, com fulcro no artigo 33, da Lei Complementar nº 550/2014, e artigos 6º e 22, do Decreto Estadual nº 522/2016, a Portaria Conjunta nº 296/2016/CGE-COR/SEDUC, referente ao **PROCESSO ADMINISTRATIVO DE RESPONSABILIZAÇÃO AVANÇAR TECNOLOGIA EM SOFTWARE LTDA**, inscrita no CNPJ sob o nº 16.585.364/0001-10, com endereço comercial na Quadra 06, Casa 03 Sobreloja 01 - Bairro Valparaíso I Etapa A, município de Valparaíso de Goiás/GO - CEP: 72876-018, representada pelos sócios José Eduardo Gama de Souza e Dorilene de Jesus Soares Moreira, designando os servidores **Juscelino de Lima Castro**, **Mariuza Rodrigues Urcino** e **Elzimar Rodrigues de Moura**, sob a presidência do primeiro, com intuito de apurar supostas novas condutas lesivas praticadas contra a Administração Pública, descritas no artigo 5º, incisos I e II, da Lei Federal nº 12.846/13, conforme análise dos autos sob o protocolo nº 393833/2016, observando-se a aplicação dos princípios constitucionais do devido processo legal, do contraditório e da ampla defesa, na forma em que dispõe o Decreto Estadual nº 522/2016, e caso comprovado, a pessoa jurídica supracitada poderá incorrer nas penalidades impostas pelo artigo 6º, da Lei Federal nº 12.846/2013, artigo 87, da Lei 8.666/93 e artigo 7º, da Lei 10.520/02. Cuiabá-MT, 06 de novembro de 2017. **CIRO RODOLPHO GONÇALVES** (Secretário Controlador-Geral do Estado). **MARCO AURÉLIO MARRAFON** (Secretário de Estado de Educação, Esporte e Lazer) e **PAULO DE CAMPOS BORGES JÚNIOR** (Presidente da Empresa Mato-Grossense de Tecnologia da Informação).

SEFAZ

SECRETARIA DE ESTADO DE FAZENDA

GERÊNCIA DE GESTÃO DE CONTRATOS - GCON/CAC - SAAF/SEFAZ
EXTRATO DO 1º TERMO ADITIVO AO CONTRATO Nº 040/2016/SAAF/SEFAZ

CONTRATANTE: O ESTADO DE MATO GROSSO, por intermédio da SECRETARIA DE ESTADO DE FAZENDA - SEFAZ.

CONTRATADO: TICKET SOLUÇÕES HDFGT S/A
OBJETO: (...) Alterar a CLÁUSULA SEXTA - DA VIGÊNCIA.

VIGÊNCIA: Prorroga-se por um prazo de mais 12 (doze) meses, com início em 01/01/2018 e término previsto para 01/01/2019.

VALOR: O valor contratual de R\$ 815.950,00 (oitocentos e quinze mil novecentos e cinquenta reais) permanecerá inalterado.

DOTAÇÃO ORÇAMENTÁRIA: Projeto Atividade: 2006 / Elemento Despesa: 3390.3052/ Fonte: 240

ASSINAM: pelo Contratante, Maria Célia de Oliveira Pereira - Secretária Adjunta de Atendimento ao Cliente e Vinicius Borges Leal Saragiotto - Secretário Adjunto Executivo e, pela Contratada, Diego da Silva Gonçalves e Luciano Rodrigo Weiland.

GERÊNCIA DE CRÉDITO FISCAL - GCRF
INTIMAÇÃO

A GCRF/SUCCD - Gerência de Crédito Fiscal, por intermédio desta publicação do Edital de Notificação, considera que fica(m) notificado(s) o(s) contribuinte(s) abaixo mencionado(s) a tomar(em) conhecimento de pendência(s) junto à SEFAZ-MT. O detalhamento dessa(s) pendência(s) poderá(ão) ser verificado(s) por meio de acesso ao Portal da SEFAZ-MT (www.sefaz.mt.gov.br), no Menu "Serviços", na Pasta "Consulta de Notificação-e", onde deverão ser informados: 1) o número completo do Aviso de Cobrança Fazendária; 2) o número do CNPJ/CPF do Contribuinte; 3) o código verificador (o qual deve ser solicitado por e-mail em notificação. ouvidoria@sefaz.mt.gov.br, que será enviado somente por e-mail da empresa cadastrado na SEFAZ-MT).

Contribuinte	Inscrição Estadual	Nº da Notificação
INDUSTRIA DE MADEIRAS SOL NASCENTE LTDA ME	133484467	326345/334/73/2017

GERÊNCIA DE MONITORAMENTO E SUPORTE À FISCALIZ. DE
TRÂNSITO - GMFT
NOTIFICAÇÃO DE LANÇAMENTO

A partir da publicação deste Edital de Notificação fica (m) notificado (s) o (s) contribuinte (s) mencionado (s) a tomar (em) conhecimento de pendência (s) junto à SEFAZ-MT. O detalhamento desta (s) pendência (s) poderá ser verificado por meio de acesso ao Portal da SEFAZ-MT (www.sefaz.mt.gov.br), no Menu "Serviços", na Pasta "Consulta de Notificação-e", onde deverão ser informados: 1) o número da Notificação de Lançamento; 2) o número do CNPJ/CPF do Contribuinte; 3) o código verificador (o qual deve ser solicitado junto ao e-mail notifica.ouvidoria@sefaz.mt.gov.br, informando o número da Inscrição Estadual e do documento, que será enviado por e-mail da empresa cadastrada na SEFAZ-MT).

Contribuinte	Número Documento	Nº da Notificação
ADAILDO DE ASSIS PEREIRA ALVES TECELAGEM	264.829.480/0011-4	323515/693/11/2017

Edital de Notificação-Termo de Intimação - SNE: Sistema de Notificação Eletrônica - GFIS

A GFIS - Gerência de Fiscalização, por intermédio desta publicação do Edital de Notificação, considera que fica(m) notificado(s) o(s) contribuinte(s) abaixo mencionado(s) a tomar (em) conhecimento de pendência(s) junto à SEFAZ-MT. O detalhamento dessa(s) pendência(s) poderá (ão) ser verificado(s) por meio de acesso ao Portal da SEFAZ-MT (www.sefaz.mt.gov.br), no Menu "Serviços", na Pasta "Consulta de Notificação-e", onde deverão ser informados: 1) o número completo da Notificação - Termo de Intimação; 2) o número do CNPJ/CPF do Contribuinte; 3) o código verificador (o qual deve ser solicitado por Email em notifica.ouvidoria@sefaz.mt.gov.br, que será enviado somente por Email da empresa cadastrado na SEFAZ-MT).

Razão Social: EDSON DA SILVA OLIVEIRA ME Inscrição Estadual: 13608412-5 End: RUA CAPITÃO COSTA, Nº 75 - SALA 05 BAIRRO: CENTRO SUL CEP: 78110035 Município: VARZEA GRANDE-MT Nº do Notificação Eletrônica: 359382/659/68/2017 Nome FTE: BRUNO LINCOLN GUIMARÃES TEIXEIRA

Edital de Notificação-Termo de Intimação - SNE: Sistema de Notificação Eletrônica - GFIS

A GFIS - Gerência de Fiscalização, por intermédio desta publicação do Edital de Notificação, considera que fica(m) notificado(s) o(s) contribuinte(s) abaixo mencionado(s) a tomar (em) conhecimento de pendência(s) junto à SEFAZ-MT. O detalhamento dessa(s) pendência(s) poderá (ão) ser verificado(s) por meio de acesso ao Portal da SEFAZ-MT (www.sefaz.mt.gov.br), no Menu "Serviços", na Pasta "Consulta de Notificação-e", onde deverão ser informados: 1) o número completo da Notificação - Termo de Intimação; 2) o número do CNPJ/CPF do Contribuinte; 3) o código verificador (o qual deve ser solicitado por Email em notifica.ouvidoria@sefaz.mt.gov.br, que será enviado somente por Email da empresa cadastrado na SEFAZ-MT).

Razão Social: GENESIS AGROCOMERCIAL LTDA - EPP Inscrição Estadual: 13310457-5 End: AV. MIGUEL SUTIL, Nº 10654 - QUADRA 04, LOTE 17/18 - SALA 04 BAIRRO: SANTA ROSA CEP: 78040365 Município: CUIABÁ-MT Nº do Notificação Eletrônica: 360085/659/68/2017 Nome FTE: BRUNO LINCOLN GUIMARÃES TEIXEIRA

Edital de Notificação-Termo de Intimação - SNE: Sistema de Notificação Eletrônica - GFIS

A GFIS - Gerência de Fiscalização, por intermédio desta publicação do Edital de Notificação, considera que fica(m) notificado(s) o(s) contribuinte(s) abaixo mencionado(s) a tomar (em) conhecimento de pendência(s) junto à SEFAZ-MT. O detalhamento dessa(s) pendência(s) poderá (ão) ser verificado(s) por meio de acesso ao Portal da SEFAZ-MT (www.sefaz.mt.gov.br), no Menu "Serviços", na Pasta "Consulta de Notificação-e", onde deverão ser informados: 1) o número completo da Notificação - Termo de Intimação; 2) o número do CNPJ/CPF do Contribuinte; 3) o código verificador (o qual deve ser solicitado por Email em notifica.ouvidoria@sefaz.mt.gov.br, que será enviado somente por Email da empresa cadastrado na SEFAZ-MT).

Razão Social: MULT COMÉRCIO DE CEREAIS EIRELI - EPP Inscrição Estadual: 13450255-8 End: RUAV1, Nº 53 BAIRRO: COXIPÓ CEP: 78000000 Município: CUIABÁ-MT Nº do Notificação Eletrônica: 359388/659/68/2017 Nome FTE: BRUNO LINCOLN GUIMARÃES TEIXEIRA

Edital de Notificação-Termo de Intimação - SNE: Sistema de Notificação Eletrônica - GFIS

A GFIS - Gerência de Fiscalização, por intermédio desta publicação do Edital de Notificação, considera que fica(m) notificado(s) o(s) contribuinte(s) abaixo mencionado(s) a tomar (em) conhecimento de pendência(s) junto à SEFAZ-MT. O detalhamento dessa(s) pendência(s) poderá (ão) ser verificado(s) por meio de acesso ao Portal da SEFAZ-MT (www.sefaz.mt.gov.br), no Menu "Serviços", na Pasta "Consulta de Notificação-e", onde deverão ser informados: 1) o número completo da Notificação - Termo de Intimação; 2) o número do CNPJ/CPF do Contribuinte; 3) o código verificador (o qual deve ser solicitado por Email em notifica.ouvidoria@sefaz.mt.gov.br, que será enviado somente por Email da empresa cadastrado na SEFAZ-MT).

Razão Social: FREITAS & LIMA LTDA EPP Inscrição Estadual: 13354419-2 End: AV. BRASIL, Nº 31 - SALA 06 BAIRRO: TANCREDO NEVES CEP: 78053540 Município: CUIABÁ-MT Nº do Notificação Eletrônica: 360094/659/68/2017 Nome FTE: BRUNO LINCOLN GUIMARÃES TEIXEIRA

Edital de Notificação-Termo de Intimação - SNE: Sistema de Notificação Eletrônica - GFIS

A GFIS - Gerência de Fiscalização, por intermédio desta publicação do Edital de Notificação, considera que fica(m) notificado(s) o(s) contribuinte(s) abaixo mencionado(s) a tomar (em) conhecimento de pendência(s) junto à SEFAZ-MT. O detalhamento dessa(s) pendência(s) poderá (ão) ser verificado(s) por meio de acesso ao Portal da SEFAZ-MT (www.sefaz.mt.gov.br), no Menu "Serviços", na Pasta "Consulta de Notificação-e", onde deverão ser informados: 1) o número completo da Notificação - Termo de Intimação; 2) o número do CNPJ/CPF do Contribuinte; 3) o código verificador (o qual deve ser solicitado por Email em notifica.ouvidoria@sefaz.mt.gov.br, que será enviado somente por Email da empresa cadastrado na SEFAZ-MT).

Razão Social: LANDES TENER FERREIRA DA SILVA - ME Inscrição Estadual: 13527234-3 End: RUA ONZE, Nº 08 - QDA 16, SETOR 05 BAIRRO: CPA III CEP: 78058354 Município: CUIABÁ-MT Nº do Notificação Eletrônica: 360095/659/68/2017 Nome FTE: BRUNO LINCOLN GUIMARÃES TEIXEIRA

PORTARIA Nº. 001/2018/COFAZ/SEFAZ

A CORREGEDORA FAZENDÁRIA SUBSTITUTA DA SECRETARIA DE ESTADO DE FAZENDA, no uso de suas atribuições legais, que lhe são conferidas pelos artigos 34 e 36 do Regimento Interno da Corregedoria Fazendária, aprovado pelo Decreto nº 232, de 24/08/2015, c/c Portaria 115/2017-SEFAZ de 21/06/2017, publicada no D.O.E de 22/06/2017, e;

Considerando as razões aduzidas pela Presidente da Comissão de Sindicância Administrativa, conforme Ofício nº. 023/CSIND-111/2016/COFAZ/SEFAZ, de 28-12-2017, referente à Portaria nº 111/2016/COFAZ/SEFAZ, de 17-10-2016, publicada no Diário Oficial de 19-10-2016.

Considerando o disposto no parágrafo único, do artigo 50, da Lei Complementar nº 207, de 29-12-2004.

RESOLVE:

Art. 1º Prorrogar o prazo por 30 (trinta) dias, contados a partir de 08 de janeiro de 2018, para continuidade e conclusão dos trabalhos da Comissão, devendo ser observado o art. 5º, LV, da Constituição da República Federativa do Brasil e o art. 10, X, da Constituição Estadual que tratam dos Princípios da ampla defesa e do contraditório.

Art. 2º Esta Portaria entra em vigor na data de sua publicação

REGISTRADA - PUBLICADA - CUMPRASE

Corregedoria Fazendária, em Cuiabá/MT, 04 de janeiro de 2018.

MAILSA SILVA DE JESUS
CORREGEDORA FAZENDÁRIA SUBSTITUTA
(Original assinado)

PORTARIA N. 001/2018/COR-CGE/SEFAZ

O SECRETÁRIO DE ESTADO DE FAZENDA, no uso de suas atribuições legais conferidas pelos artigos 69 e 75, § 1º, da Lei Complementar nº. 207/2004, alterada pelas Leis Complementares n. 213/2005, 550/2014 e 584/2017:

Considerando o teor contido no processo sob protocolo nº. 624812/2017- Processo Administrativo Disciplinar, instaurado pela Portaria Conjunta nº 520-21/2017/CGE-COR/SEFAZ, de 30 de outubro de 2017, publicada no DOE de 06/11/2017.

Considerando o disposto no artigo 71 da Lei Complementar nº 2072004 e artigo 174 da Lei Complementar n. 04/1990.

RESOLVE:

Art. 1º Determinar a continuidade do afastamento ordenado pela Portaria Conjunta nº 520-21/2017/CGE-COR/SEFAZ, de 30 de outubro de 2017, do servidor José Rodrigues Neto, matrícula n. 99374, das atividades laborais no âmbito da Secretaria de Estado de Fazenda, pelo prazo de 60 (sessenta) dias, a contar do dia 06 de janeiro de 2018, nos termos dos artigos 71 da Lei Complementar n. 207/2004 e 174 da Lei Complementar n. 04/1990.

Art. 2º Esta Portaria entra em vigor na data de sua publicação.

Registre-se, publique-se o extrato da portaria e CUMPRA-SE.

Cuiabá-MT, 04 de Janeiro de 2018

VINICIUS BORGES LEAL SARAGIOTTO
Secretário de Estado de Fazenda Interino
(Original assinado)

PORTARIA Nº 003/2018-SEFAZ

Altera a Portaria nº 221/2017-SEFAZ, de 19/12/2017 (DOE 21/12/2017), que divulga a Tabela contendo os valores médios de mercado de veículos automotores, para efeitos de apuração da base de cálculo do Imposto sobre a Propriedade de Veículos Automotores - IPVA, para o exercício de 2018, dispõe sobre o pagamento do imposto, no exercício mencionado, e dá outras providências.

O SECRETÁRIO DE ESTADO DE FAZENDA DE MATO GROSSO Interino, no exercício de suas atribuições legais, ouvido o SECRETÁRIO ADJUNTO DA RECEITA PÚBLICA;

CONSIDERANDO que, por questões contratuais, a Caixa Econômica Federal deixará de integrar a rede arrecadadora de tributos estaduais a partir de 8 de janeiro de 2018;

RESOLVE:

Art. 1º Fica alterado, passando a vigorar com a redação adiante assinalada, o *caput* do artigo 11 da Portaria nº 221/2017-SEFAZ, de 19/12/2017 (DOE 21/12/2017), que divulga a Tabela contendo os valores médios de mercado de veículos automotores, para efeitos de apuração da base de cálculo do Imposto sobre a Propriedade de Veículos Automotores - IPVA, para o exercício de 2018, dispõe sobre o pagamento do imposto no mencionado exercício, e dá outras providências:

“Art. 11 Os pagamentos relativos ao IPVA, qualquer que seja a sua modalidade ou exercício de referência, poderão ser efetuados mediante a apresentação do Documento de Arrecadação junto às agências ou postos de atendimento das instituições financeiras autorizadas, a seguir arroladas:

(...)”

Art. 2º Fica revogado o inciso V do *caput* do artigo 11 da Portaria nº 221/2017-SEFAZ, de 19/12/2017 (DOE 21/12/2017).

Art. 3º Esta portaria entra em vigor na data de sua publicação, produzindo efeitos a partir de 8 de janeiro de 2018.

CUMPRA-SE.

Gabinete do Secretário de Estado de Fazenda de Mato Grosso, em Cuiabá - MT, 5 de janeiro de 2018.

VINICIUS BORGES LEAL SARAGIOTTO
SECRETÁRIO DE ESTADO DE FAZENDA Interino

ÚLTIMO ALMEIDA DE OLIVEIRA
SECRETÁRIO ADJUNTO DA RECEITA PÚBLICA
(Original assinado)

SEMA**SECRETARIA DE ESTADO DE MEIO AMBIENTE****EDITAL DE CITAÇÃO**

A Presidente do Processo Administrativo Disciplinar nº 004/2017/SEMA (Protocolo n. 185565/2017), instaurado pela Portaria Conjunta nº 84/2017/CGE-COR/SEMA, de 07 de março de 2017 e, Portaria nº 770 publicada no D.O.E. do dia 27 de setembro de 2017, subscrita pelo Excelentíssimo Secretário de Estado de Meio Ambiente, no uso de suas atribuições e nos termos do disposto no artigo 78, § 1º da Lei Complementar nº 207/2004, **CITA**, pelo presente edital, **JULIANA AGUIAR DA SILVA**, por se encontrar em local incerto e não sabido, para apresentar Defesa Prévia, no prazo de 08 (oito) dias, nos termos do artigo 83 da Lei Complementar nº 207/2004, na Unidade Setorial de Correição da Secretaria de Estado de Meio Ambiente, localizada na Rua C esquina com a Rua F, Centro Político Administrativo, CEP 78.049-913, Cuiabá/MT.

Original Assinado
Selma de Souza Silva
Presidente PAD nº 004/2017/SEMA

Ref. Processo nº 543884/2012.

Interessado: Wanderley Facheti Torres.

TERMO DE CANCELAMENTO

O Superintendente de Infraestrutura, Mineração, Indústria e Serviços, da Secretaria de Estado de Meio Ambiente, no uso de suas atribuições, resolve acolher o despacho exarado pela Coordenadoria de Mineração e cancelar a LO nº 315016/2017 em nome de Wanderley Facheti Torres, em virtude da abertura de um novo processo de licenciamento para esta área, sob o número 113609/2013.

Cuiabá, 04 de janeiro de 2018.

Original Assinado
Celso Ferreira Macedo
Superintendente de Infraestrutura, Mineração,
Indústria e Serviços - SEMA/MT.
(Em substituição legal)

Processo nº 189578/2017.

Interessado: Departamento de Água e Esgoto do Município de Várzea Grande.

TERMO DE CANCELAMENTO

A Secretária Adjunta de Licenciamento Ambiental da Secretaria de Estado de Meio Ambiente, no uso de suas atribuições, resolve acolher o despacho exarado pela Coordenadora de Infraestrutura e cancelar a LP nº 309167/2017, em nome do Departamento de Água e Esgoto do Município de Várzea Grande, processo de licenciamento nº 189578/2017, em virtude do erro na confecção referente ao campo 'Atividade Licenciada'.

Cuiabá - MT, 05 de janeiro de 2018.

Original Assinado
Suely de Fátima Menegon Bertoldi
Secretária Adjunta de Licenciamento Ambiental
E Recursos Hídricos
SEMA/MT

A Secretaria de Estado de Meio Ambiente - SEMA torna público que **concedeu Autorização de Perfuração de Poço Tubular** para os seguintes usuários:

Autorização nº 008/2018:ADÃO JOSÉ ONÉSIMO. CPF: 631.589.491-72. Processo nº **622794/2017**. O Poço Tubular será construído na Rodovia MT 140, Sítio Boa Esperança, s/nº, zona rural no município de Chapada dos Guimarães/MT. O uso da água será para fins: **doméstico**. Coordenadas Geográficas DATUM SIRGAS 2000, **PT 01** - Lat. 15°24'53,64" e Long. 55°16'57,33". A Profundidade pretendida do poço é de 190 metros com diâmetro de perfuração de 6". A empresa perfuradora será a Marcelo Rodrigues Schimidt & Cia. Ltda, e a geóloga responsável pela elaboração do projeto, perfuração do poço e acompanhamento da construção será a Sra. Débora Perozzo, CREA nº 1201163730. Essa autorização vigorará até **05 de Julho de 2018** e refere-se apenas a construção do poço tubular. Para utilização da água o interessado deverá requerer à SEMA a outorga de direito de uso.

Autorização nº 009/2018:ELZA JULIA FICAGNA. CPF: 804.534.061-49. Processo nº **683212/2017**. Os Poços Tubulares serão construídos na Rodovia MT 449, km 02, linha 13, lote 57, setor 06, s/nº, zona rural no município de Lucas do Rio Verde/MT. O uso da água será para fins: **suinocultura**. Coordenadas Geográficas DATUM SIRGAS 2000, **PT 01** - Lat. 12°47'09,90" e Long. 56°09'33,54"; **PT 02** - Lat. 12°47'16,38" e Long. 56°09'32,43". A Profundidade pretendida dos poços é de 100 metros com diâmetro de perfuração de 6". A empresa perfuradora será a Água Boa Poços Eireli - ME, e a geóloga responsável pela elaboração do projeto, perfuração do poço e acompanhamento da construção será a Sra. Débora Perozzo, CREA nº 1201163730. Essa autorização vigorará até **05 de Julho de 2018** e refere-se apenas a construção dos poços tubulares. Para utilização da água o interessado deverá requerer à SEMA a outorga de direito de uso.

A Secretaria de Estado de Meio Ambiente - SEMA torna pública a **Concessão**, através do **Cadastro de Captação Insignificante de Água Subterrânea** para o seguinte usuário:

JUCIMAR DA ROSA. CPF:891.969.459-15. PROCESSO: **315411/2016**. Município: **CAMPO VERDE/MT**. Coordenadas Geográficas DATUM SIRGAS 2000 do ponto de captação **PT** Lat. 15°36'00,8" S e Long. 55°20'35,5" W; Vazão máxima de bombeamento **1,546 m³/h** por um período de **5,239 h/dia** de bombeamento, perfazendo uma vazão máxima de utilização de **8,100 m³/dia**, durante **7 dias/semana**. Finalidade de uso: **avicultura e outros usos - doméstico**. Província Parecis - **UPG TA - 4**. Validade do cadastro: **05/01/2027**. Fica o usuário responsável pelo atendimento ao disposto no art. 45 §2º da Lei Nacional de Saneamento Básico - Lei nº 11.445/2007 e pelo art. 7º § 1º do Decreto nº 7.217/2010. O cadastrado deverá encaminhar novo teste de bombeamento, com ART de profissional habilitado e relatório fotográfico de execução do mesmo após o primeiro quinquênio.

RESOLUÇÃO CEPESCA Nº 001, DE JANEIRO DE 2018.

Institui o grupo de trabalho para a normatização da aquicultura no estado do Mato Grosso.

O CONSELHO ESTADUAL DE PESCA DO ESTADO DE MATO GROSSO - CEPESCA, no exercício de sua competência prevista no art. 50 da Lei nº 9.096 de 16 de janeiro de 2009, alterada pelas Leis nº 9.204 de 25 de agosto de 2009, nº 9.130 de 12 de maio de 2009, nº 9.794 de 30 de julho de 2012, nº 9.893 de 01 de março de 2013 e nº 9.895 de 07 de março de 2013 e;

Considerando que o CEPESCA é o órgão deliberativo responsável pelo assessoramento do Poder Executivo na formulação da Política Estadual de Pesca;

Considerando o disposto na seção II do regimento interno do CEPESCA.

RESOLVE:

Art. 1º Instituir o grupo de trabalho para normatização da aquicultura no estado de Mato Grosso com o objetivo propor a atualização de normas e critérios para o licenciamento ambiental da atividade de aquicultura de forma a impedir impactos negativos sobre os recursos pesqueiros em ambientes naturais.

Art. 2º O grupo de trabalho é constituído por representantes dos seguintes órgãos e organizações legalmente empossados no CEPESCA, bem como, por representantes indicados pelo conselho pleno:

I - Setor Empresarial de Turismo de Pesca - Bacia do Paraguai:

- a) Cairo Bernardino da Costa (titular);
- b) Cleres Tubino Silva (suplente).

II - Setor Empresarial de Turismo de Pesca - Bacia Amazônica:

- a) Luiz Augusto Moreira Amaral (titular);
- b) Ivan Freitas da Costa (suplente).

IV - Secretaria de Estado do Meio Ambiente - SEMA:

- a) André Torres Baby (titular);
- b) Neusa Arenhart (suplente).

V - Superintendência Federal da Pesca e Aquicultura:

- a) Hellen Cristina Gomes Moya Araújo (titular);
- b) Douglas Delfino Pereira (suplente).

VI - Colônias de Pescadores do Estado de Mato Grosso - Z10,

Bacia do Paraguai:

- a) José Viana Neto (titular);
- b) Débora Fernandes Calheiros (suplente).

VII - Colônias de Pescadores do Estado de Mato Grosso - Z09,

Bacia Araguaia:

- a) Jeandra dos Santos Barbosa (titular);
 - b) Francisco de Assis Ribeiro de Souza. (suplente).
- VIII - Representante de Organizações Ambientalistas
- a) Keve Zobogany de Szönyi de Silimon - IESCBAP (titular);
 - b) Luciana Ferraz - FONASC (titular).

IX - Universidade do Estado de Mato Grosso - UNEMAT

- a) Nelson Antunes de Moura (titular);
- b) Divina Sueide de Godói (suplente).

X - Ministério Público Estadual

- a) Joelson de Campos Maciel (titular);
- b) Rafael Vieira Nunes (suplente).

XI - Instituto Brasileiro de Meio Ambiente e Recursos Naturais

Renováveis - IBAMA

- a) César Esteves Soares (titular);
- b) Eloísio Nunes Miranda (suplente).

XII - Universidade Federal de Mato Grosso

- a) Lúcia Aparecida F. Mateus (titular);

- b) João Carlos de Souza Maia (suplente).

XIII - Conselho Estadual do Meio Ambiente

- a) Belmiro de Miranda (titular);

- b) Joaquim Paiva de Paula (suplente).

XIV - Representantes indicados:

- a) Flávia Metello de Figueiredo (INDEA-MT);

- b) Paulo Soares Abranches (SEMA-MT);

- c) Daniel Garcia de C. Melo (Aquamat);

- d) Eduardo J. Miranda (Aquamat);

- e) Daniel Rabello Ituassú (EMBRAPA/Sinop);

- f) Darci Carlos Fornari (Zootecnista);

- g) Claudionor Angeli (Coopeamat);

- h) Lindembergue Gomes Lima (Pescador Profissional);

- i) Fernando F. de Lima (Pescador Profissional).

Parágrafo único O grupo de trabalho é coordenado por um representante definido entre seus membros em sua primeira reunião.

Art. 3º O grupo de trabalho apresentará a conclusão de seus trabalhos, na primeira reunião ordinária do CEPESCA, em fevereiro de 2018, encerrando suas atividades e disponibilizando ao Conselho Pleno o relatório técnico que contempla o resultado dos trabalhos realizados.

Art. 4º O grupo de trabalho terá o prazo de 90 (noventa) dias para concluir seus trabalhos, a contar da publicação desta resolução, podendo ser prorrogada por igual período.

Art. 5º Esta Resolução entra em vigor na data de sua publicação.

REGISTRE-SE, PUBLIQUE-SE e CUMPRA-SE.

Cuiabá, 03 de Janeiro de 2018.

André Luís Torres Baby
Secretário de Estado de Meio Ambiente
Presidente do CEPESCA

RESOLUÇÃO CEPESCA Nº 002, DE JANEIRO DE 2018.

Estabelece restrições à pesca amadora e comercial no entorno da Estação Ecológica de Taiamã, na bacia do rio Paraguai.

O CONSELHO ESTADUAL DE PESCA DO ESTADO DE MATO GROSSO - CEPESCA, no uso das competências que lhe são conferidas por lei pelo art. 6º, inciso III da Lei nº 9.096, de 16 de janeiro de 2009 e,

Considerando o inciso XX, art. 8º da Lei Complementar da União nº 140, de 08 de dezembro de 2011;

Considerando a crescente preocupação com a exploração dos recursos pesqueiros na área de entorno da Estação Ecológica de Taiamã, no estado do Mato Grosso, pondo em risco o equilíbrio de lagoas e riachos que servem de refúgio reprodutivo e de desenvolvimento para a fauna aquática;

Considerando os conflitos sociais decorrentes da prática das diversas modalidades de pesca num mesmo espaço;

Considerando que a fauna e a flora aquática são bens de domínio da União e que compete ao Poder Público a sua proteção, administração e fiscalização, dispondo de poder para restringir seu uso e gozo; e

Considerando, ainda, as deliberações do Conselho Consultivo da Estação Ecológica de Taiamã, instituído pela Portaria nº 19, de 3 de abril de 2008; e o que consta do Processo nº 02001.000871/2009-95.

RESOLVE:

Art. 1º Estabelecer restrições à pesca amadora e comercial no entorno da Estação Ecológica de Taiamã, na bacia do rio Paraguai.

Art. 2º Proibir a atividade de pesca amadora e comercial na área contida no polígono formado pelas seguintes coordenadas geográficas, na ordem em que são apresentadas: 1. S16°48'28.7" W057°38'19.1"; 2. S16°48'27.4" W057°38'15.6"; 3. S16°48'51.08" W057°38'43.89"; 4. S16°48'39.6" W057°39'09.9"; 5. S16°48'40.5" W057°39'08.8"; 6. S16°49'33.02" W057°41'22.97"; 7. S16°59'03.40" W057°39'58.48"; 8. S17°04'44.19" W057°33'47.05"; 9. S17°01'46.23" W057°25'27.65"; 10. S16°58'41.78" W057°23'55.64"; 11. S16°58'19.40" W057°23'18.01"; 12. S16°57'33.83" W057°21'07.89"; 13. S16°50'34.83" W057°24'45.23"; 14. S16°48'28.31" W057°33'36.76"; 15. S16°48'28.7" W057°38'19.1", de acordo com o mapa anexo.

Art. 3º Permitir a pesca amadora e comercial acima do local denominado Poção, a montante da Estação Ecológica de Taiamã, conforme a reta formada pelas coordenadas S16°48'27.4" W057°38'15.6" e S16°48'28.7" W057°38'19.1".

Art. 4º Proibir a pesca amadora e artesanal na localidade denominada Campo, cujas coordenadas S16°48'39.6" W057°39'09.9" e S16°48'40.5" W057°39'08.8" formam a reta que delimita a entrada da citada área.

Art. 5º Exclui-se das proibições previstas nesta Resolução a pesca de caráter científico, devidamente autorizada pelos órgãos competentes.

Art. 6º Aos infratores da presente Resolução serão aplicadas as penalidades previstas na Lei Federal nº 9.605 de 12 de fevereiro de 1998, Decreto Federal nº 6.514 de 22 de julho de 2008, Lei Estadual nº 9.096 de 16 de novembro de 2009 e demais normas complementares e legislações pertinentes.

Art. 7º Esta Resolução entra em vigor na data de sua publicação.

REGISTRE-SE, PUBLIQUE-SE e CUMPRA-SE.

Cuiabá, 03 de Janeiro de 2018.

André Luís Torres Baby
Secretário de Estado de Meio Ambiente e
Presidente do CEPESCA

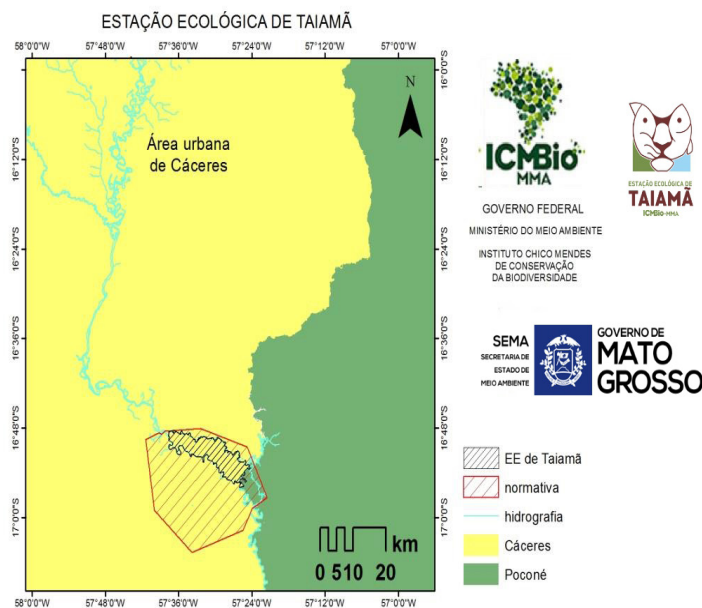

Link do mapa: http://www.sema.mt.gov.br/attachments/article/3085/Mapa_Entorno%20Estacao%20Ecologica%20Taiama.jpg

RESOLUÇÃO CEPESCA nº 003/2018, DE JANEIRO DE 2018

Aprova calendário anual de reuniões ordinárias do Conselho Pleno do CEPESCA em 2018.

O CONSELHO ESTADUAL DE PESCA DO ESTADO DE MATO GROSSO - CEPESCA, no uso das competências que lhe são conferidas pelo art. 6º, inciso I da Lei nº 9.096, de 16 de janeiro de 2009, e

Considerando o princípio da publicidade disposto no caput do art. 37 da Constituição da República Federativa do Brasil;

Considerando o § 2º do art. 3º do Regimento Interno do Conselho Estadual de Pesca.

RESOLVE:

Art. 1º - Aprovar o Calendário Anual, do ano de 2018, das Reuniões Ordinárias do Conselho Pleno do CEPESCA a se realizarem no Auditório da Escola Superior de Advocacia de MT - ESA/OAB/MT, localizado no Centro Político Administrativo, município de Cuiabá/MT, às 08h00min, conforme cronograma a seguir:

I- 1ª Reunião Ordinária - **08/02/2018**

II- 2ª Reunião Ordinária - **05/04/2018**

III- 3ª Reunião Ordinária - **07/06/2018**

IV- 4ª Reunião Ordinária - **09/08/2018**

V- 5ª Reunião Ordinária - **11/10/2018**

VI- 6ª Reunião Ordinária - **06/12/2018**

Art. 2º Esta resolução entra em vigor na data de sua publicação.

REGISTRE-SE, PUBLIQUE-SE e CUMPRA-SE.

Cuiabá, 03 de Janeiro de 2018.
André Luís Torres Baby
Secretário de Estado de Meio Ambiente
Presidente do CEPESCA

SINFRA**SECRETARIA DE ESTADO DE INFRAESTRUTURA E LOGÍSTICA****EDITAL DE CITAÇÃO**

A Presidente do PAD nº 608680/2017, instaurado pela Portaria Conjunta nº 487/2017/CGE-COR/SINFRA, subscrita pelo Secretário de Estado de Infraestrutura e Logística de Mato Grosso - SINFRA/MT, publicada no DOE nº 27134, de 30 de outubro de 2017, pág. Nº 66 e retificada pela Portaria Conjunta nº 523/2017/CGE-COR/SINFRA, publicada no DOE nº 27139, de 08 de novembro de 2017, pág. Nº 38, no uso de suas atribuições e tendo em vista o disposto no artigo 78, § 1º, da LC nº 207/2004, **CITO** pelo presente o Sr. **José Pedro Pires**, CPF nº 182.052.916-91, da instauração do PAD nº 608680/2017, no qual figura como acusado; e ainda **INTIMO-O** a comparecer no dia 06 de fevereiro de 2018, às 16h00m, perante a Comissão Processante na SEDE da SINFRA/MT, localizada no Edifício Eng.º Edgar Prado Arze, Rua J, Quadra 1, Lote 5, Setor A, CEP: 78.049-906 em Cuiabá-MT, para ser interrogado sobre os fatos constantes no Processo nº 177018/2016.

Cuiabá-MT, 05 de janeiro de 2018.

THAIS GARCEZ DA LUZ AGUILA

Presidente

Portaria Conjunta nº 487/2017/CGE-COR/SINFRA

Retificada pela Portaria Conjunta nº 523/2017/CGE-COR/SINFRA

PAR nº 608680/2017

(Original assinado)

EDITAL DE CITAÇÃO

A Presidente do PAD nº 608686/2017, instaurado pela Portaria nº 491/2017/CGE-COR/SINFRA, subscrita pelo Secretário de Estado de Infraestrutura e Logística de Mato Grosso - SINFRA/MT, publicada no DOE nº 27139, de 08 de novembro de 2017, pág. Nº 39, no uso de suas atribuições e tendo em vista o disposto no artigo 78, § 1º, da LC nº 207/2004, **CITO** pelo presente o Sr. **Emiliano Dias da Silva**, CPF nº 021.777.571-37, da instauração do PAD nº 608686/2017, no qual figura como acusado; e ainda **INTIMO-O** a comparecer no dia 08 de fevereiro de 2018, às 14h00m, perante a Comissão Processante na SEDE da SINFRA/MT, localizada no Edifício Eng.º Edgar Prado Arze, Rua J, Quadra 1, Lote 5, Setor A, CEP: 78.049-906 em Cuiabá-MT, para ser interrogado sobre os fatos constantes no Processo nº 177009/2016.

Cuiabá-MT, 05 de janeiro de 2018.

THAIS GARCEZ DA LUZ AGUILA

Presidente

Portaria nº 491/2017/CGE-COR/SINFRA

PAR nº 608686/2017

(Original assinado)

Extrato do Termo Aditivo: 044/2015/01/02-SINFRA**Processo nº 298557/2016**

Objeto: O presente Termo Aditivo tem por objeto aditar ao prazo de vigência em mais 467 (quatrocentos e sessenta e sete) dias, totalizando 1277 (mil duzentos e setenta e sete) dias, com término previsto em 31/03/2019, e aditar ao prazo de Execução em mais 356 (trezentos e cinquenta e seis) dias, totalizando 1076 (mil e setenta e seis) dias com previsão de término em 31/12/2018.

PARTES: GEOSOLO-ENGENHARIA, PLANEJAMENTO E CONSULTORIA LTDA e a SECRETARIA DE ESTADO DE INFRAESTRUTURA E LOGÍSTICA - SINFRA.

EXTRATO DO PRIMEIRO TERMO ADITIVO DE READEQUAÇÃO ECONÔMICO-FINANCEIRO AO CONVÊNIO Nº. 1343-2017**PROCESSO: 294098/2017**

OBJETO: O presente termo aditivo tem por objeto alterar a cláusula terceira para aditar ao valor do convênio a importância de R\$ 2.195,00 (Dois mil e cento e noventa e cinco reais) para readequação econômico-financeira, em decorrência da oscilação dos preços de mercado.

RATIFICAÇÃO: Ficam perfeitamente ratificadas as demais disposições do convênio nº. 1343-2017, ao qual se integra este Termo Aditivo.

CONVENIENTES: SECRETARIA DE ESTADO DE INFRAESTRUTURA E LOGÍSTICA

MUNICÍPIO DE LUCAS DO RIO VERDE-MT

Extrato do Termo de Apostilamento: 163/2014/02/03-SINFRA**Processo nº 654886/2013**

Objeto: O presente instrumento tem como objeto reajustar os preços do Instrumento Contratual nº. 163/2014/00/00/SETPU, a quantia de R\$ 173.952,07 (cento e setenta e três mil e novecentos e cinquenta e dois reais e sete centavos), perfazendo o valor total do contrato para R\$ 1.522.180,43 (um milhão e quinhentos e vinte e dois mil e cento e oitenta reais e quarenta e três centavos).

PARTES: A.I. FERNANDES SERVIÇOS DE ENGENHARIA EIRELI-EPP e a SECRETARIA DE ESTADO DE INFRAESTRUTURA E LOGÍSTICA - SINFRA.

Extrato do Instrumento Contratual nº 076/2017/00/00 - SINFRA**Processo nº 592228/2017**

Modalidade: Adesão à Ata de Registro de Preços nº 036/2017/SEGES, decorrente do Pregão Eletrônico nº 031/2017/SEGES.

Objeto do Contrato: contratação de empresa especializada em telecomunicações, que possuam outorga da ANATEL - Agência Nacional de Telecomunicações, para prestação de serviços de Telefonia Móvel Pessoal (SMP - Serviço Móvel Pessoal), na modalidade Local, Serviço Telefônico Comutado de Longa Distância Nacional - LDN e Longa Distância Internacional - LDI, originados de terminais móveis e conexão remota, com fornecimento de aparelhos digitais e mini modems portáteis em regime de comodato, para atender a Secretaria de Estado de Infraestrutura e Logística-SINFRA;

Prazo: O prazo de vigência deste Termo de Contrato é de 12 (doze) meses, com início na data de 09/01/2018 e encerramento em 09/01/2019, podendo ser prorrogado, adstrito à vigência dos respectivos créditos orçamentários.

Valor: R\$ 31.746,40 (trinta e um mil, setecentos e quarenta e seis reais e quarenta centavos)

PARTES: OI S/A e a SECRETARIA DE ESTADO DE INFRAESTRUTURA E LOGÍSTICA.

ESTADO DE MATO GROSSO - PODER EXECUTIVO - SECRETARIA DE ESTADO DE INFRAESTRUTURA E LOGÍSTICA - SINFRA/MT.

AVISO

PROCESSO N. 154652/2017 - CONCORRÊNCIA PÚBLICA - EDITAL N. 06/2017- Objeto: Contratação de empresa de engenharia para execução dos serviços de implantação, pavimentação e restauração da rodovia MT-130, trecho: Paranatinga - Sete Placas, segmento: estaca 0 - estaca 2.217+0,045, com extensão de 44,34 km. A Secretaria de Estado de Infraestrutura e Logística - SINFRA, órgão da Administração Direta do Governo do Estado de Mato Grosso, comunica aos licitantes que o 2º Caderno de Perguntas e Respostas referente ao edital em epígrafe se encontra disponível no portal da SINFRA <http://www.sinfra.mt.gov.br>. Informações gerais: telefone n. (65) 3613-6614 e-mail: unial@sinfra.mt.gov.br. Cuiabá 05 de janeiro de 2018.

JEFFERSON MARCOS DELGADO DA SILVA
Secretário Adjunto de Administração Sistêmica da Secretaria de Infraestrutura de Mato Grosso.
Em substituição legal.

Extrato do Termo Aditivo: 075/2014/01/02-SINFRA

Processo nº 220267/2016

Objeto: O presente instrumento tem por objeto aditar à Cláusula Quinta - Do Valor e Dotação, item 5.1, do Instrumento Contratual 075/2014/00/00/SETPU, para aditar a quantia de R\$ 1.216.394,79 (um milhão e duzentos e dezesseis mil e trezentos e noventa e quatro reais e setenta e nove centavos), perfazendo o valor total do contrato para R\$ 6.246.398,02 (seis milhões e duzentos e quarenta e seis mil e trezentos e noventa e oito reais e dois centavos).

PARTES: SERGET CONSTRUÇÕES E SERVIÇOS DE TRÂNSITO LTDA e a SECRETARIA DE ESTADO DE INFRAESTRUTURA E LOGÍSTICA - SINFRA.

PORTARIA N.º 001/2018/GAB/SINFRA

A SECRETARIA DE ESTADO DE INFRAESTRUTURA E LOGÍSTICA-SINFRA, no uso de suas atribuições legais que lhe confere o art. 71, incisos II e IV da Constituição Estadual, e os art. 6º inciso XVI e art. 38, inciso III da Lei Federal n. 8.666/1993, atualizada, por meio da Secretária Adjunta de Administração Sistêmica - SAADS, fundamentada na portaria n. 20, de 07 de maio de 2015, e considerando:

Que o **ESTADO DE MATO GROSSO**, através da **SECRETARIA DE ESTADO DE INFRAESTRUTURA E LOGÍSTICA- SINFRA**, realizará pela primeira vez processo licitatório através de Concorrência com Leilão na B3 -Brasil Balcão Bolsa em São Paulo, para a seleção da proposta mais vantajosa para a Concessão da prestação dos serviços públicos de conservação, recuperação, manutenção, implantação de melhorias e operação rodoviária dos trechos de rodovias estaduais divididos em 03 lotes:

Lote 1: Alto Araguaia - Trechos da Rodovia MT 100 - Extensão: 111,9 km;

Lote 2: Alta Floresta - Trechos das Rodovias MT 320 e MT 208 - Extensão: 188,20 Km; e

Lote 3: Tangará da Serra - Trechos das Rodovias MT 246, MT 343. MT 358 e MT 480 - Extensão: 233,20 Km.

Considerando ainda da especificidade e complexidade do objeto a ser licitado;

RESOLVE:

ART. 1º DESIGNAR, os servidores abaixo relacionados para compor a Comissão Especial de Licitação, com a função de receber, examinar e julgar todos os documentos e procedimentos relativos à Licitação para a Concessão da prestação dos serviços públicos de conservação, recuperação, manutenção, implantação de melhorias e operação rodoviária dos trechos de rodovias estaduais divididos em 03 lotes: **Lote 1:** Alto Araguaia - Trechos da Rodovia MT 100 - Extensão: 111,9 km; **Lote 2:** Alta Floresta - Trechos das Rodovias MT 320 e MT 208 - Extensão: 188,20 Km; e **Lote 3:** Tangará da Serra - Trechos das Rodovias MT 246, MT 343. MT 358 e MT 480 - Extensão: 233,20 Km:

MEMBROS		
Presidente	Samara Brant Ferreira - comissionada	Matrícula n.267707
Membro	Paulo Roberto Santos Dorilêo - efetivo	Matrícula n. 81146
Membro	Elizio Antunes da Silva Filho - efetivo	Matrícula n. 235475
Suplente	Isaac Nascimento Filho - efetivo	Matrícula n. 49434
Suplente	Sibeli Nardoni Roika - efetiva	Matrícula n. 251834

ART. 2º -- DESIGNAR, os servidores abaixo relacionados para comporem a Equipe Técnica de Apoio à Comissão Especial de Licitação, com a finalidade de análise das documentações e propostas, bem como emissão de pareceres técnicos, com fundamento no artigo 38, inciso VI da Lei n.8.666/93:

EQUIPE TÉCNICA DE APOIO - CONTADORAS		
Titular	Maria do Socorro da Nóbrega Raffi	Matrícula n. 113945
Suplente	Adriana Patrícia Gallio França	Matrícula n. 255328

ART. 3º A Comissão Especial de Licitação será assessorada pela equipe técnica das consultorias contratadas de gerenciamento de obras, de supervisão, de apoio técnico de projetos, bem como da consultoria especializada em concessões e parcerias.

ART. 4º Esta Portaria entra em vigor na data de sua publicação.

Gabinete da Secretaria de Estado de Infraestrutura e Logística - SINFRA, em Cuiabá, 05 de janeiro de 2018.

MARCELO DUARTE MONTEIRO
Secretário de Estado
de Infraestrutura e Logística - SINFRA/MT

SESP

SECRETARIA DE ESTADO DE SEGURANÇA PÚBLICA

AVISO DE RESULTADO
PREGÃO ELETRÔNICO Nº 090/2017/SESP

A Secretaria de Estado de Segurança Pública - SESP torna público o resultado do PREGÃO ELETRÔNICO nº 090/2017/SESP, protocolo nº 251971/2017, cujo objeto foi Aquisição de materiais de consumo (reagentes, benzidina, acetato, ácidos, dentre outros) para realização de exames periciais do Laboratório Forense da POLITEC de Mato Grosso, realizado no dia 01/12/2017, tendo sido o resultado dos lotes conforme segue abaixo:

LOTE	EMPRESA	CNPJ	VALOR (R\$)
01	LABORMED PRODUTOS MÉDICOS HOSPITALARES E LABORATORIAIS	14.442.229/0001-90	R\$ 4.150,00
02	LABORMED PRODUTOS MÉDICOS HOSPITALARES E LABORATORIAIS	14.442.229/0001-90	R\$ 24.932,00
03	MEDLAB - PRODUTOS PARA LABORATÓRIO LTDA	03.201.601/0001-50	R\$ 1.219,00
04	MEDLAB - PRODUTOS PARA LABORATÓRIO LTDA	03.201.601/0001-50	R\$ 2.014,20
05	JKLAB PRODUTOS E SOLUÇÕES PARA LABORATÓRIOS LTDA	23.239.321/0001-49	R\$ 8.500,00
06	LABORMED PRODUTOS MÉDICOS HOSPITALARES E LABORATORIAIS	14.442.229/0001-90	R\$ 9.500,00
07	JKLAB PRODUTOS E SOLUÇÕES PARA LABORATÓRIOS LTDA	23.239.321/0001-49	R\$ 12.750,00
08	JKLAB PRODUTOS E SOLUÇÕES PARA LABORATÓRIOS LTDA	23.239.321/0001-49	R\$ 8.600,00
09	LABORMED PRODUTOS MÉDICOS HOSPITALARES E LABORATORIAIS	14.442.229/0001-90	R\$ 6.576,00
10	LABORMED PRODUTOS MÉDICOS HOSPITALARES E LABORATORIAIS	14.442.229/0001-90	R\$ 3.313,95
11	TECLAB DA AMAZÔNIA COMÉRCIO DE EQUIPAMENTOS E MATERIAIS DE LABORATÓRIOS LTDA	06.759.858/0001-10	R\$ 28.200,00
12	LABORMED PRODUTOS MÉDICOS HOSPITALARES E LABORATORIAIS	14.442.229/0001-90	R\$ 1.510,00
VALOR TOTAL			R\$ 111.265,15

ADJUDICO* os Lotes 10, 12 e HOMOLOGO todo o processo licitatório no valor total de R\$ 111.265,15 (cento e onze mil, duzentos e sessenta e cinco reais e quinze centavos)

Cuiabá-MT, 05 de janeiro de 2018.

(Original Assinado)

LUIZ GUSTAVO TARRAF CARAN

Secretário Executivo de Segurança Pública

Ordenador de Despesas

*Republica-se por ter saído incorreto.

SEDUC

SECRETARIA DE ESTADO DE EDUCAÇÃO, ESPORTE E LAZER

CONCURSO PÚBLICO

EDITAL Nº. 01/2017 - 03 DE JULHO DE 2017

O Secretário de Estado de Gestão, o Secretário de Estado Educação Esporte e Lazer e o Instituto Brasileiro de Formação e Capacitação - IBFC, no uso de suas atribuições legais, COMUNICAM que:

1. O resultado da análise dos recursos contra o resultado preliminar da prova discursiva, do cargo de **Técnico Administrativo Educacional**, estará disponível para consulta no endereço eletrônico www.ibfc.org.br, na data de **08/01/2018, a partir das 16 horas**.

2. O resultado definitivo da prova discursiva, do cargo de **Técnico Administrativo Educacional**, estará disponível para consulta no endereço eletrônico www.ibfc.org.br, na data de **08/01/2018, a partir das 16 horas**.

3. A **Classificação Preliminar** do Concurso Público, do cargo de **Técnico Administrativo Educacional**, estará disponível para consulta no endereço eletrônico www.ibfc.org.br, na data de **08/01/2018, a partir das 16 horas**.

4. O prazo para interposição do recurso, previsto no item 13.1 alínea "i" para o cargo de **Técnico Administrativo Educacional**, será de 2 (dois) dias úteis no horário das 9 horas do primeiro dia às 16 horas do último dia,

observado o horário de Cuiabá/MT, nos termos do item 13 do Edital de abertura.

Cuiabá, 05 de janeiro de 2018.

MARCO AURÉLIO MARRAFON

Secretário de Estado de Educação, Esporte e Lazer

JULIO CEZAR MODESTO DOS SANTOS

Secretário de Estado de Gestão

AVISO DE LICITAÇÃO
PREGÃO DE ELETRÔNICO REGISTRO DE PREÇO Nº 001/2018
PROCESSO Nº 679185/2017

LANÇAMENTO E ENVIO DA (S) PROPOSTAS NO SIAG: 08/01/2018 à 18/01/2018, período integral, sendo que, excepcionalmente no dia 18/01/2018 as propostas somente poderão ser encaminhadas até às 08:00hs (HORÁRIO LOCAL).

INÍCIO DA SESSÃO DE DISPUTA: 18/01/2018 às 08:30hs (HORÁRIO LOCAL).

OBJETO DA LICITAÇÃO NA MODALIDADE PREGÃO ELETRÔNICO SIAG: Registro de preços para futura e eventual aquisição de bebedouro

industrial para atender as demandas da rede estadual de ensino de Mato Grosso, de acordo com especificações, quantidades estimadas e demais condições constantes no Edital e seus anexos.

RETIRADA DO EDITAL: site:www.gestao.mt.gov.br: LINK: http://aquisicoes.gestao.mt.gov.br e www.seduc.mt.gov.br

INFORMAÇÕES: As empresas interessadas deverão providenciar o cadastro no Sistema de Aquisições Governamentais -SIAG, FONE (65) 3613-3606. CONTATO SEDUC: (65) 3613-2512

Cuiabá (MT), 05 de janeiro de 2018.

Marco Aurélio Marrafon
Secretário de Estado de Educação, Esporte e Lazer

Lauda 003

EXTRATO DO TERMO DE FOMENTO Nº 0761-2017.

PROCESSO Nº: 250566/2017

PARTES: O Estado de Mato Grosso por intermédio da Secretaria de Estado de Educação, Esporte e Lazer, CNPJ nº 03.507.415/0008-10 e a Fundação Fé e Alegria do Brasil - Regional Mato Grosso, CNPJ nº 46.250.411/0026-94.

OBJETO: Repasse do Recurso Financeiros para Pagamento de Despesas com Pessoal Habilitado a Desenvolver Programas de Educação Especial na Fundação Fé e Alegria do Brasil - Regional Mato Grosso.

VALOR: R\$ 270.000,00 (duzentos e setenta mil reais) sendo R\$ 135.000,00 (Cento e Trinta e cinco mil reais) para o exercício de 2017 e R\$ 135.000,00 (cento e trinta e cinco mil reais) para o exercício de 2018.

PROGRAMA: 398

PROJETO: 2220

ELEMENTO DE DESPESA: 3.3.50.41

FORTE: 120

EMPENHO: 14101.0001.17.022008-1

VIGÊNCIA: 31/12/2018

DATA DA ASSINATURA: 28/12/2017

FISCAL: Marciany Alonso Bustamante, matrícula nº 273978

EXTRATO DO TERMO DE CONVÊNIO Nº 1629-2017.

PROCESSO Nº: 459005/2016

PARTES: O Estado de Mato Grosso por intermédio da Secretaria de Estado de Educação, Esporte e Lazer, CNPJ nº 03.507.415/0008-10 e a Prefeitura Municipal de Glória D'Oeste-MT, CNPJ nº 37.464.955/0001-00.

OBJETO: Reforma da Escola Estadual José Bejo, no município de Glória D'Oeste.

VALOR: R\$ 122.449,72 (cento e vinte e dois mil, quatrocentos e quarenta e nove reais e setenta e dois centavos), sendo R\$ 121.225,22 (cento e vinte e um mil, duzentos e vinte e cinco reais e vinte e dois centavos) por parte do CONCEDENTE, e R\$ 1.224,50 (um mil, duzentos e vinte e quatro reais e cinquenta centavos) por parte do CONVENIENTE, como contrapartida financeira.

PROGRAMA: 398

PROJETO: 2217

ELEMENTO DE DESPESA: 44.40.42

FORTE: 100

EMPENHO: 14101.0001.17.036365-4

VIGÊNCIA: 31/12/2018

DATA DA ASSINATURA: 21/12/2017

FISCAL: Carina Mendes da Silva, matrícula nº 230410 e Paulo Teixeira Lacerda, matrícula nº 273946

EXTRATO DO TERMO DE COMPROMISSO Nº 090/2017.

TERMO: EMERGENCIAL

Protocolo nº 617661/2017

PARTES: O Estado de Mato Grosso por intermédio da Secretaria de Estado de Educação, Esporte e Lazer, CNPJ nº 03.507.415/0008-10 e o Conselho Deliberativo da Comunidade Escolar da **Escola Estadual João Monteiro Sobrinho**, CNPJ nº 01.984.739/0001-48, no município de Nova Olímpia/MT.

OBJETO: O presente Termo de Compromisso tem por objetivo o repasse de recursos financeiros para aquisição de materiais e execução de serviços de mão de obra para adequações e melhorias nas dependências físicas da Escola Estadual João Monteiro Sobrinho.

Programa: 398

Projeto: 2217

Elemento de Despesa: 335030 e 335039

Fonte: 120

Nota de Empenho: 14101.0001.17.043121-8 e 14101.0001.17.043122-6

VALOR: R\$ 11.764,70 (onze mil, setecentos e sessenta e quatro reais e setenta centavos)

DATA DE ASSINATURA: 04/01/2018

VIGÊNCIA: A partir da data da ordem bancária até 60 (sessenta) dias, para execução dos serviços e 30 (trinta) dias para prestação de contas.

EXTRATO DO TERMO DE COMPROMISSO Nº 091/2017.

TERMO: EMERGENCIAL

Protocolo nº 575645/2017

PARTES: O Estado de Mato Grosso por intermédio da Secretaria de Estado de Educação, Esporte e Lazer, CNPJ nº 03.507.415/0008-10 e o Conselho Deliberativo da Comunidade Escolar da **Escola Estadual 07 de Setembro**, CNPJ nº 01.971.675/0001-40, no município de Juína/MT.

OBJETO: O presente Termo de Compromisso tem por objetivo o repasse de recursos financeiros para aquisição de materiais e execução de serviços de mão de obra para adequações e melhorias nas dependências físicas da Escola Estadual 07 de Setembro.

Programa: 398

Projeto: 2217

Elemento de Despesa: 335030 e 335039

Fonte: 120

Nota de Empenho: 14101.0001.17.042962-0 e 14101.0001.17.042963-9

VALOR: R\$ 14.494,99 (quatorze mil, quatrocentos e noventa e quatro reais e noventa e nove centavos)

DATA DE ASSINATURA: 02/01/2018

VIGÊNCIA: A partir da data da ordem bancária até 60 (sessenta) dias, para execução dos serviços e 30 (trinta) dias para prestação de contas.

EXTRATO DO TERMO DE COMPROMISSO Nº 092/2017.

TERMO: EMERGENCIAL

Protocolo nº 602575/2017

PARTES: O Estado de Mato Grosso por intermédio da Secretaria de Estado de Educação, Esporte e Lazer, CNPJ nº 03.507.415/0008-10 e o Conselho Deliberativo da Comunidade Escolar da **Escola Estadual Jardim Araguaia**, CNPJ nº 02.485.491/0001-33, no município de Barra do Garças/MT.

OBJETO: O presente Termo de Compromisso tem por objetivo o repasse de recursos financeiros para aquisição de materiais e execução de serviços de mão de obra para adequações e melhorias nas dependências físicas da Escola Estadual Jardim Araguaia.

Programa: 398

Projeto: 2217

Elemento de Despesa: 335030 e 335039

Fonte: 120

Nota de Empenho: 14101.0001.17.042960-4 e 14101.0001.17.04261-2

VALOR: R\$ 12.099,40 (doze mil, noventa e nove reais e quarenta centavos)

DATA DE ASSINATURA: 02/01/2018

VIGÊNCIA: A partir da data da ordem bancária até 60 (sessenta) dias, para execução dos serviços e 30 (trinta) dias para prestação de contas.

EXTRATO DO TERMO DE COMPROMISSO Nº 093/2017.

TERMO: EMERGENCIAL

Protocolo nº 650384/2017

PARTES: O Estado de Mato Grosso por intermédio da Secretaria de Estado de Educação, Esporte e Lazer, CNPJ nº 03.507.415/0008-10 e o Conselho Deliberativo da Comunidade Escolar da **Escola Estadual Benício Tretel da Silva**, CNPJ nº 07.295.748/0001-08, no município de Cotriguaçu/MT.

OBJETO: O presente Termo de Compromisso tem por objetivo o repasse de recursos financeiros para aquisição de materiais e execução de serviços de mão de obra para adequações e melhorias nas dependências físicas da Escola Estadual Benício Tretel da Silva.

Programa: 398

Projeto: 2217

Elemento de Despesa: 33.50.30 e 33.50.39

Fonte: 120

Nota de Empenho: 14101.0001.17.042966-3 e 14101.0001.17.042967-1

VALOR: R\$ 13.500 (treze mil e quinhentos reais)

DATA DE ASSINATURA: 02/01/2018

VIGÊNCIA: A partir da data da ordem bancária até 60 (sessenta) dias, para execução dos serviços e 30 (trinta) dias para prestação de contas.

EXTRATO DO TERMO DE COMPROMISSO Nº 089/2017.

TERMO: EMERGENCIAL

Protocolo nº 610648/2017

PARTES: O Estado de Mato Grosso por intermédio da Secretaria de Estado de Educação, Esporte e Lazer, CNPJ nº 03.507.415/0008-10 e o Conselho Deliberativo da Comunidade Escolar da **Escola Estadual Patriarca da Independência**, CNPJ nº 03.927.415/0001-01, no município de Tangará da Serra/MT.

OBJETO: O presente Termo de Compromisso tem por objetivo o repasse de recursos financeiros para aquisição de materiais e execução de serviços de mão de obra para adequações e melhorias nas dependências físicas da Escola Estadual Patriarca da Independência.

Programa: 398**Projeto:** 2217**Elemento de Despesa:** 335030 e 335039**Fonte:** 120**Nota de Empenho:** 14101.0001.17.042964-7 e 14101.0001.17.042965-5**VALOR:** R\$ 9.841,29 (nove mil, oitocentos e quarenta e um reais e vinte e nove centavos)**DATA DE ASSINATURA:** 02/01/2018**VIGÊNCIA:** A partir da data da ordem bancária até 60 (sessenta) dias, para execução dos serviços e 30 (trinta) dias para prestação de contas.

AVISO DE CHAMADA PÚBLICA

AQUISIÇÃO DE GÊNEROS ALIMENTÍCIOS DA AGRICULTURA FAMILIAR E EMPREENDEDOR FAMILIAR RURAL : 20 DE DEZEMBRO DE 2017 - CÂMARA DE NEGÓCIOS DA ALIMENTAÇÃO ESCOLAR DOS MUNICÍPIOS DE MATO GROSSO, através da Câmara de Negócios da Alimentação Escolar de **CONFRESA - MT**.

OBJETO: Aquisição de gêneros alimentícios da agricultura familiar e do empreendedor familiar rural, e de suas organizações, para atendimento dos alunos matriculados nas EE 29 de Julho, EE Teotônio Carlos da Cunha Neto, EE da Polícia Militar Tiradentes CB José Martins de Moura, CEJA Creusli de Souza Ramos, EE Sol Nascente, EE Waldir Bento da Costa, EE Santo Antônio, EE Antônio Alves Dias, EE Indígena Tapiitawa, do Município de Confresa - MT, atendendo ao Programa Nacional de Alimentação Escolar/PNAE, nos termos do Art. 14 da lei nº. 11.947 de 16/07/2009, Resolução nº 26 de 17/06/2013 e Resolução nº 4 de 02/04/2015 do FNDE, conforme descrições e especificações apresentadas.

Obrigatoriedade: § 1º, do artigo 26 da Resolução 26/2013/FNDE - da publicação do Edital ao recebimento do (s) PROJETO (s) DE VENDA (s) prazo de 20 dias.

Classificação e Julgamento: dia 26 de Janeiro de 2018, às 08 h e 00 min. Apresentação das Amostras: dia 26 de Janeiro de 2018, às 10 h e 00 min. LOCAL DA CHAMADA PÚBLICA: Assessoria Pedagógica do Município de CONFRESA - MT.

AQUISIÇÃO DO EDITAL: Assessoria Pedagógica do Município de CONFRESA - MT.

INFORMAÇÕES: Rua Camila Soares dos Santos Nº 441

Telefone (s): 66-3564- 1232

Email: cfs.ass.pedagogica@seduc.mt.gov.br

PRESIDENTE DA COMISSÃO DA CHAMADA PÚBLICA: Adaides Aires da Rocha

Publicação: 05 de Janeiro de 2018.

AVISO DE CHAMADA PÚBLICA

AQUISIÇÃO DE GÊNEROS ALIMENTÍCIOS DA AGRICULTURA FAMILIAR E EMPREENDEDOR FAMILIAR RURAL 001/2018 - CÂMARA DE NEGÓCIOS DA ALIMENTAÇÃO ESCOLAR DOS MUNICÍPIOS DE MATO GROSSO, através da Câmara de Negócios da Alimentação Escolar de **Diamantino - MT**.

OBJETO: Aquisição de gêneros alimentícios da agricultura familiar e do empreendedor familiar rural, e de suas organizações, para atendimento dos alunos matriculados na 10 (dez) Escolas Estaduais que oferta Ensino Fundamental, Ensino Médio e CEJA no Município de Diamantino /MT, atendendo ao Programa Nacional de Alimentação Escolar/PNAE, nos termos do Art. 14 da lei nº. 11.947 de 16/07/2009, Resolução nº 26 de 17/06/2013 e Resolução nº 4 de 02/04/2015 do FNDE, conforme descrições e especificações apresentadas.

Obrigatoriedade: § 1º, do artigo 26 da Resolução 26/2013/FNDE - da publicação do Edital ao recebimento do (s) PROJETO (s) DE VENDA (s) prazo de 20 dias.

Classificação e Julgamento: dia 26 de Janeiro de 2018, às 14 h.

Apresentação das Amostras: dia 26 de Janeiro de 2018, às 13 h e 30min.

LOCAL DA CHAMADA PÚBLICA: Assessoria Pedagógica do Município de Diamantino - MT

AQUISIÇÃO DO EDITAL: Assessoria Pedagógica do Município de Diamantino - MT.

INFORMAÇÕES: Assessoria Pedagógica do Município de Diamantino - MT - Telefone (s): (065)3336-1002

Email: dmt.ass.pedagogica@seduc.mt.gov.br

PRESIDENTE DA COMISSÃO DA CHAMADA PÚBLICA: César Augusto Spindola dos Santos.

Publicação: 05/01/2017

AVISO DE CHAMADA PÚBLICA

AQUISIÇÃO DE GÊNEROS ALIMENTÍCIOS DA AGRICULTURA FAMILIAR E EMPREENDEDOR FAMILIAR RURAL 01/2017 - CÂMARA DE NEGÓCIOS DA ALIMENTAÇÃO ESCOLAR DOS MUNICÍPIOS DE MATO GROSSO, através da Câmara de Negócios da Alimentação Escolar de Guiratinga - MT.

OBJETO: Aquisição de gêneros alimentícios da agricultura familiar e do empreendedor familiar rural, e de suas organizações, para atendimento dos alunos matriculados nas Escolas Estaduais que ofertam a Educação Básica no Município de **Guiratinga/MT**, atendendo ao Programa Nacional de Alimentação Escolar/PNAE, nos termos do Art. 14 da lei nº. 11.947 de 16/07/2009, Resolução nº 26 de 17/06/2013 e Resolução nº 4 de 02/04/2015 do FNDE, conforme descrições e especificações apresentadas.

Obrigatoriedade: § 1º, do artigo 26 da Resolução 26/2013/FNDE - da publicação do Edital ao recebimento do (s) PROJETO (s) DE VENDA (s) prazo de 20 dias.

Classificação e Julgamento: dia 26 de janeiro de 2018, às 14 h e 00 min.

Apresentação das Amostras: dia 26 de janeiro de 2018, às 16 h e 00min.

LOCAL DA CHAMADA PÚBLICA: Assessoria Pedagógica de Guiratinga Rua João Pessoa, 1177 - Centro CEP 78760000 - Guiratinga - MT.

AQUISIÇÃO DO EDITAL: Assessoria Pedagógica do Município de Guiratinga - MT.

INFORMAÇÕES: Luciana Barbosa Gomes - Telefone (s): (66) 3431 1326.

Email: gtg.ass.pedagogica@seduc.mt.gov.br

PRESIDENTE DA COMISSÃO DA CHAMADA PÚBLICA: Carlos Renato Sentinello.

Publicação: 05/01/2018

AVISO DE EDITAL Nº 001/2018

A SECRETARIA DE ESTADO DE EDUCAÇÃO, por intermédio da Câmara de Negócios, via PREGOEIRO OFICIAL, designado pela Câmara de Negócios de Alimentação Escolar do Município de GAÚCHA DO NORTE - MT e CDCEs, torna público, para conhecimento de todos os interessados, que se acha aberta Licitação na modalidade PREGÃO PRESENCIAL Nº 001/2018, do tipo MENOR PREÇO POR ITEM, objetivando o registro de preços de gêneros alimentícios destinados à alimentação de alunos efetivamente matriculados nas Escolas Estaduais do Município de GAÚCHA DO NORTE - MT /MT, em observância ao Programa de Alimentação Escolar - PNAE/FNDE, conforme descrito neste Edital e seus anexos, em conformidade com a Lei 10.520/2002, Lei Complementar nº 123/2006, Lei nº 10.442/2016, Decreto no 7.217/2006 e subsidiariamente a Lei nº 8.666/93 e suas alterações e a Instrução Normativa nº. 16/2017/GS/SEDUC/MT.

CREDENCIAMENTO, RECEBIMENTO DAS PROPOSTAS DE PREÇO E DOCUMENTOS DE HABILITAÇÃO: Dia 17 de Janeiro de 2018 às 13:00 h.

INÍCIO DA SESSÃO, ABERTURA, CADASTRAMENTO DAS PROPOSTAS, DISPUTA DE PREÇOS E ANÁLISE DA DOCUMENTAÇÃO DE HABILITAÇÃO: Dia 17 de Janeiro de 2018 às 13:30 h.

APRESENTAÇÃO DAS AMOSTRAS: 18 Janeiro de 2018.

LOCAL DA AUDIÊNCIA PÚBLICA: Assessoria Pedagógica de GAÚCHA DO NORTE - MT.

AQUISIÇÃO DO EDITAL: Na Assessoria Pedagógica do Município de GAÚCHA DO NORTE - MT.

PREGOEIRO (A) OFICIAL: CLODOALDO MACCARI

GAÚCHA DO NORTE - MT, 05 de JANEIRO DE 2018.

AVISO DE EDITAL Nº 002/2018

A SECRETARIA DE ESTADO DE EDUCAÇÃO, por intermédio da Câmara de Negócios, via PREGOEIRO OFICIAL, designado pela Câmara de Negócios de Alimentação Escolar do Município de Peixoto de Azevedo/MT e CDCEs, torna público, para conhecimento de todos os interessados, que se acha aberta Licitação na modalidade PREGÃO PRESENCIAL Nº 002/2018, do tipo MENOR PREÇO POR ITEM, objetivando o registro de preços de gêneros alimentícios destinados à alimentação de alunos efetivamente matriculados nas 2 (duas) Escolas Estaduais localizadas no Distrito União do Norte Município de Peixoto de Azevedo/MT, sendo; Escola Estadual Leonisio Lemos Melo e Escola Estadual Indígena Elio Turi Rondon Terena em observância ao Programa de Alimentação Escolar - PNAE/FNDE, conforme descrito neste Edital e seus anexos, em conformidade com a Lei 10.520/2002, Lei Complementar nº 123/2006, Lei nº 10.442/2016, Decreto no 7.217/2006 e subsidiariamente a Lei nº 8.666/93 e suas alterações e a Instrução Normativa nº. 016/2017/GS/SEDUC/MT.CREDENCIAMENTO, RECEBIMENTO DAS PROPOSTAS DE PREÇO E DOCUMENTOS DE HABILITAÇÃO: Dia 17 de Janeiro de 2018 às 13:00 h.

INÍCIO DA SESSÃO, ABERTURA, CADASTRAMENTO DAS PROPOSTAS, DISPUTA DE PREÇOS E ANÁLISE DA DOCUMENTAÇÃO DE HABILITAÇÃO: Dia 17 de Janeiro de 2018 às 13:30 h.

APRESENTAÇÃO DAS AMOSTRAS: 15/01/2018.

LOCAL DA AUDIÊNCIA PÚBLICA: Assessoria Pedagógica de Peixoto de Azevedo/MT localizada na Rua Ministro Cesar cal's nº. 101 Bairro Centro.
AQUISIÇÃO DO EDITAL: Na Assessoria Pedagógica do Município de Peixoto de Azevedo/MT.
PREGOEIRO (A) OFICIAL: Rosangela Menegat Rodrigues.
Peixoto de Azevedo/MT, 05 de Janeiro de 2018.

AVISO DE EDITAL Nº 01/2018

A SECRETARIA DE ESTADO DE EDUCAÇÃO, por intermédio da Câmara de Negócios, via PREGOEIRO OFICIAL, designado pela Câmara de Negócios de Alimentação Escolar do Município de **Ponte Branca/MT** e CDCE, torna público, para conhecimento de todos os interessados, que se acha aberta Licitação na modalidade PREGÃO PRESENCIAL Nº 01/2018, do tipo MENOR PREÇO POR ITEM, objetivando o registro de preços de gêneros alimentícios destinados à alimentação de alunos efetivamente matriculados na Escola Estadual do Município de Ponte Branca/MT, em observância ao Programa de Alimentação Escolar - PNAE/FNDE, conforme descrito neste Edital e seus anexos, em conformidade com a Lei 10.520/2002, Lei Complementar nº 123/2006, Lei nº 10.442/2016, Decreto no 7.217/2006 e subsidiariamente a Lei nº 8.666/93 e suas alterações e a Instrução Normativa nº. 16/2017/GS/SEDUC/MT.

CREDENCIAMENTO, RECEBIMENTO DAS PROPOSTAS DE PREÇO E DOCUMENTOS DE HABILITAÇÃO: Dia 17 de janeiro de 2018 às 8:00 h.

INÍCIO DA SESSÃO, ABERTURA, CADASTRAMENTO DAS PROPOSTAS, DISPUTA DE PREÇOS E ANÁLISE DA DOCUMENTAÇÃO DE HABILITAÇÃO: Dia 18 de janeiro de 2018 às 20:00 h.

APRESENTAÇÃO DAS AMOSTRAS: 18/ 01/2018.

LOCAL DA AUDIÊNCIA PÚBLICA: EE. "São Domingos Sávio".

AQUISIÇÃO DO EDITAL: Na EE. "São Domingos Sávio"

PREGOEIRO (A) OFICIAL: Cárita Rosana Domingos Ribeiro
Ponte Branca - MT., 05 de janeiro de 2018.

AVISO DE EDITAL Nº 001/2017

A SECRETARIA DE ESTADO DE EDUCAÇÃO, por intermédio da Câmara de Negócios, via PREGOEIRO OFICIAL, designado pela Câmara de Negócios de Alimentação Escolar do Município de Porto Esperidião-MT e CDCEs, torna público, para conhecimento de todos os interessados, que se acha aberta Licitação na modalidade PREGÃO PRESENCIAL Nº 001/2017, do tipo MENOR PREÇO POR ITEM, objetivando o registro de preços de gêneros alimentícios destinados à alimentação de alunos efetivamente matriculados nas Escolas Estaduais do Município de **Porto Esperidião-MT /MT**, em observância ao Programa de Alimentação Escolar - PNAE/FNDE, conforme descrito neste Edital e seus anexos, em conformidade com a Lei 10.520/2002, Lei Complementar nº 123/2006, Lei nº 10.442/2016, Decreto no 7.217/2006 e subsidiariamente a Lei nº 8.666/93 e suas alterações e a Instrução Normativa nº. 16/2017/GS/SEDUC/MT.

CREDENCIAMENTO, RECEBIMENTO DAS PROPOSTAS DE PREÇO E DOCUMENTOS DE HABILITAÇÃO: Dia de 18 de Janeiro 2018 às 08:00 h.
INÍCIO DA SESSÃO, ABERTURA, CADASTRAMENTO DAS PROPOSTAS, DISPUTA DE PREÇOS E ANÁLISE DA DOCUMENTAÇÃO DE HABILITAÇÃO: Dia 18 de Janeiro de 2018 às 09:00 h.

APRESENTAÇÃO DAS AMOSTRAS: 19/01/2018.

LOCAL DA AUDIÊNCIA PÚBLICA: Assessoria Pedagógica. Rua: Juscelino Kubistchek de Oliveira, nº 312/316.

AQUISIÇÃO DO EDITAL: Na Assessoria Pedagógica do Município de Porto Esperidião-MT.

PREGOEIRO (A) OFICIAL: Marinely Correa Cebalho
Porto Esperidião-MT, 05 de Dezembro de 2018.

RETIFICAÇÃO DO AVISO DE CHAMADA PÚBLICA /SÃO FÉLIX DO ARAGUAIA- MT.

Retifica-se a publicação do Aviso de CHAMADA PÚBLICA para aquisição de Gêneros Alimentícios, publicado no DIÁRIO OFICIAL nº 27167 do dia 21/12/2017, página nº 212.

ONDE SE LÊ:

Classificação e Julgamento: dia 13 de janeiro de 2018, às 08:00hs.

Apresentação das Amostras: dia 14 de janeiro 2018, às 08:00hs.

LEIA-SE:

Classificação e Julgamento: dia 11 de janeiro de 2018, às 8:00hs.

Apresentação das Amostras: dia 12 de janeiro 2018, às 08:00hs.

RETIFICAÇÃO DO AVISO DE PREGÃO PRESENCIAL /SÃO FÉLIX DO ARAGUAIA- MT.

Retifica-se a publicação do Aviso de PREGÃO PRESENCIAL para aquisição de Gêneros Alimentícios, publicado no DIÁRIO OFICIAL nº 27167 do dia 21/12/2017, página nº 216.

ONDE SE LÊ:

CREDENCIAMENTO, RECEBIMENTO DAS PROPOSTAS DE PREÇO E DOCUMENTOS DE HABILITAÇÃO: Dia 09 de janeiro de 2018 às 08:00 h.
INÍCIO DA SESSÃO, ABERTURA, CADASTRAMENTO DAS PROPOSTAS, DISPUTA DE PREÇOS E ANÁLISE DA DOCUMENTAÇÃO DE HABILITAÇÃO: Dia 09 de janeiro de 2018 às 08:30 h.
APRESENTAÇÃO DAS AMOSTRAS: 10/ 01/2018.

LEIA-SE:

CREDENCIAMENTO, RECEBIMENTO DAS PROPOSTAS DE PREÇO E DOCUMENTOS DE HABILITAÇÃO: Dia 18 de janeiro de 2018 às 08:00 h.

INÍCIO DA SESSÃO, ABERTURA, CADASTRAMENTO DAS PROPOSTAS, DISPUTA DE PREÇOS E ANÁLISE DA DOCUMENTAÇÃO DE HABILITAÇÃO: Dia 18 de janeiro de 2018 às 08:30 h.

APRESENTAÇÃO DAS AMOSTRAS: 19/ 01/2018.

EXTRATO DE HOMOLOGAÇÃO

CHAMADA PÚBLICA - MUNICÍPIO DE POCONÉ/MT

A SECRETARIA DE ESTADO DE EDUCAÇÃO, ESPORTE E LAZER DE MATO GROSSO, torna público aos interessados, a **Homologação** do Processo realizado via **CHAMADA PÚBLICA** n.º 001/2017, para atendimento aos alunos no exercício 2018, realizado pela Câmara de Negócios do Município de Poconé/MT, em estrita conformidade ao Edital e seus anexos, nos termos da Resolução 26/2013/FNDE, Lei n.º 11.947/2009, Lei 8.66/93 e IN N.º 16/2017, para o seguinte fornecedor: Fornecedor: COMPRUP - Cooperativa Mista dos Produtores Rurais de Poconé - CNPJ n.º: 00.643.388/001-49. Valor Total: R\$ 130.140,61 (Cento e Trinta Mil, Cento e Quarenta Reais e Sessenta e Um Centavos). Poconé/MT, 18 de dezembro de 2017.

Gonçalina Joenia Martins do Carmo

Representante dos Presidentes dos CDCE Poconé/MT
Ordenadora de Despesas

EXTRATO DE HOMOLOGAÇÃO

PREGÃO PRESENCIAL RP - MUNICÍPIO DE POCONÉ/MT

A SECRETARIA DE ESTADO DE EDUCAÇÃO, ESPORTE E LAZER DE MATO GROSSO, torna público aos interessados, a **Homologação** do Processo Licitatório realizado via PREGÃO PRESENCIAL RP n.º 001/2017, para atendimento aos alunos no exercício 2018, realizado pela Câmara de Negócios do Município de Poconé/MT, em estrita conformidade ao Edital e seus anexos, nos termos da Resolução 26/2013/FNDE, Lei n.º 11.947/2009,

Lei 8.666/93 e IN N.º 16/2017, para os seguintes fornecedores: Antônio S. D. Nora ME CNPJ n.º 07.266.247/0001-01, Valor R\$ 346.695,09.b) Maria B. de S. Arruda, CNPJ n.º 04.132.141/0001-19, Valor R\$ 253.561,83. c) Antônio Berto ME, CNPJ n.º 06.256.995/0001-32, Valor R\$ 32.830,70. Poconé/MT, 13 de dezembro de 2017.

Gonçalina Joenia Martins do Carmo

Representante dos Presidentes dos CDCE Poconé/MT
Ordenadora de Despesas

RETIFICAÇÃO DO AVISO DE CHAMADA PÚBLICA/RIBEIRÃO CASCALHEIRA- MT.

Retifica-se a publicação do Aviso de CHAMADA PÚBLICA para aquisição de Gêneros Alimentícios, publicado no DIÁRIO OFICIAL nº 27173 do dia 04/01/2018, página nº 9.

ONDE SE LÊ:

CÂMARA DE NEGÓCIOS DA ALIMENTAÇÃO ESCOLAR DOS MUNICÍPIOS DE MATO GROSSO, através da Câmara de Negócios da Alimentação Escolar de Querência - MT.

LEIA-SE:

CÂMARA DE NEGÓCIOS DA ALIMENTAÇÃO ESCOLAR DOS MUNICÍPIOS DE MATO GROSSO, através da Câmara de Negócios da Alimentação Escolar de Ribeirão Cascalheira - MT.

SECITEC

SECRETARIA DE ESTADO DE CIÊNCIA, TECNOLOGIA E INOVAÇÃO

PORTARIA Nº 001/2018/SECITEC/MT

O SECRETÁRIO DE ESTADO DE CIÊNCIA, TECNOLOGIA E INOVAÇÃO, no uso de suas atribuições legais e conforme disposto no art. 6º do Decreto nº 5.356, de 25 de outubro de 2002, **RESOLVE:**

Art. 1º Instituir a **Comissão Especial de Concurso Público** para atuar no certame destinado ao provimento dos cargos públicos de Professor, Técnico Administrativo Educacional e Técnico de Apoio Educacional da carreira dos Profissionais da Educação Profissional Tecnológica da Secretaria de Estado de Ciência, Tecnologia e Inovação, a qual será composta pelos membros que seguem:

Presidente:

Joaci Conceição Silva - Superintendente de Educação Profissional e Superior - Matrícula: 274058 - SECITEC

Membros:

Fábio Vieira Alves - Superintendente de Gestão Sistêmica - Matrícula: 115757 - SECITEC

Deodato Fernandes da Silva - Coordenador de Tecnologia da Informação - Matrícula: 128667 - SECITEC

Hugo Freiria Salvador - Analista Administrativo Matrícula: 203859 - SECITEC

Art. 2º Esta portaria entra em vigor na data de sua publicação. Registrada. Publique-se. Cumpra-se.

Cuiabá - MT, 04 de janeiro de 2018.

DOMINGOS SÁVIO BOABAID PARREIRA

Secretário de Estado de Ciência, Tecnologia e Inovação - SECITEC/MT

SEDEC

SECRETARIA DE ESTADO DE DESENVOLVIMENTO ECONÔMICO

Portaria nº 0303/2017/SEDEC/GAB

O SECRETÁRIO DE ESTADO DE DESENVOLVIMENTO ECONÔMICO e o SECRETÁRIO ADJUNTO DE ADMINISTRAÇÃO SISTÊMICA, no uso de suas atribuições legais e;

Considerando o disposto no art. 97, §1º e §4º da Lei Complementar n.º 04, de 15 de Outubro de 1990;

RESOLVE:

I - Aprovar a **ESCALA DE FÉRIAS** dos servidores da Secretaria de Estado de Desenvolvimento Econômico, período aquisitivo 2017/2018, para o exercício de 2018, conforme listagem abaixo:

MATRÍCULA	NOME DO SERVIDOR	MÊS AQUISITIVO
252579	Bruna Moraes de Aquino	Janeiro
7055	Carlos Alberto Alves Corrêa	Janeiro
261515	Eldo Leite Gattas Orro	Janeiro
226443	Ester do Nascimento Galli	Janeiro
89278	José Juarez Pereira de Faria	Janeiro
20880	Leonídia Santiago	Janeiro
244627	Marcus Ogeda	Janeiro
8745	Pedro Paulo Rodrigues Lisboa	Janeiro
137383	Samanda Cristina Souza de Moraes	Janeiro
96538	Terezinha Cintra Paes de Barros	Janeiro
MATRÍCULA	NOME DO SERVIDOR	MÊS AQUISITIVO
142663	Amílcar Freitas de Almeida	Fevereiro
262236	Artur Leandro Pereira	Fevereiro
135413	Cleciane da Cruz Ferreira	Fevereiro
274499	Danilo Junior da Costa	Fevereiro
200427	Everton Fernando Barbosa	Fevereiro
120467	Josué Anselmo de Matos	Fevereiro
MATRÍCULA	NOME DO SERVIDOR	MÊS AQUISITIVO
115462	Adriana Nazareno da Silva	Março
246920	Ana Kelcia Figueiredo de Freitas	Março
26302	Carlos Izaltino Bolzan	Março
247036	Cristyane Baena Teixeira	Março
269828	Daniele Freitag Laurindo	Março
262341	Erlan Manoel de Almeida Júnior	Março
209120	Hoguicherli de Souza Pinho	Março
262340	Leandro Reyes Teixeira de Souza	Março
50011	Leopoldo Rodrigues de Mendonça	Março
15145	Liane Borges de Deus	Março
16007	Maria Santana da C. San Martin de Souza	Março
3161	Regina Célia Parecis de Jesus	Março
200597	Roberto Noda Kihara Filho	Março

269003	Valéria Cristina Pereira Leão Parreira	Março
126827	Wagner Faria do Amaral	Março
MATRÍCULA	NOME DO SERVIDOR	MÊS AQUISITIVO
255269	Alberto Cezarino da Silva	Abril
255446	Carlos Alberto Fontanelle de Souza	Abril
263754	Cecilia Neta Aranha	Abril
200440	Cidnei Ferreira Araújo	Abril
254117	Elisama Fonseca de Carvalho Macedo	Abril
96577	Genilde Gottardo Makiana	Abril
28752	Juarez Gonçalves	Abril
263350	Jusley de Oliveira França	Abril
223606	Manayra Lemes Rosa	Abril
255332	Marcelo José Sabino Silvestre	Abril
270667	Michelly Nogueira Vilhalva	Abril
23996	Reinaldo Vaz Guimarães	Abril
213602	Sonia Romão Gomes	Abril
MATRÍCULA	NOME DO SERVIDOR	MÊS AQUISITIVO
232776	Aline Sayuri Saito	Maio
232409	Elaine da Cruz Boa Sorte Aquino	Maio
256057	Elias Batista da Silva	Maio
59551	Edimar Rezer	Maio
255312	Fábio Elvis Rezende de Paula	Maio
278694	Joilson Gregorio da Silva	Maio
94637	Jorge Luiz Siqueira Farias	Maio
26518	Judiney da Costa Cunha	Maio
255967	Leandro Carvalho Lima	Maio
101629	Luiz Artur de Oliveira Ribeiro	Maio
241094	Natercia Menezes da Silva	Maio
86110	Olírio de Andrade e Silva Neto	Maio
278278	Talyta Roseanne de Almeida Souza	Maio
256091	Tianne Carolini dos Santos Macedo	Maio
233497	Wilhas de Souza Silva Mendes	Maio
MATRÍCULA	NOME DO SERVIDOR	MÊS AQUISITIVO
67866	Ademir Soares Guimarães Júnior	Junho
256871	Antonio Galdino Alves	Junho
96054	Antonio Pinheiro Filho	Junho
73078	Bromídia Maria da Silva	Junho
80378	Cláudio Santos Veloso de Carvalho	Junho
203848	Cleber Benedito Metello	Junho
137659	Daniela Freitas Pereira Fernandes	Junho
228694	Edianne de Oliveira Farias	Junho
203188	Lisa de Aquino Póvoas Sant'ana	Junho
278864	Marcelo de Pinho Pinto Junior	Junho

79073	Maria Irene Teles de Menezes	Junho
16172	Maria Lenice Mattos Conceição	Junho
203989	Maxwell da Silva Santos	Junho
205108	Rodrigo Alexandre Azevedo Araújo	Junho
264239	Thais Alves Barbosa	Junho
278575	Wanessa Regina Botelho Muniz	Junho
203058	Wellington João Galdes	Junho
MATRÍCULA	NOME DO SERVIDOR	MÊS AQUISITIVO
118001	Adriana dos Santos Rossi	Julho
263657	Ady Trindade Filho	Julho
260657	Alexandre Possebon da Silva	Julho
272387	André Luiz da Cruz Ferreira	Julho
58444	Ângela Maria da Silva Bastos Zuba	Julho
257431	Bruno Fernandes Ranieri Moreira	Julho
264402	Bruno Mees Ferreira	Julho
261710	Carolinne Arruda M. da Costa O. Luz	Julho
52127	Carlos Avalone Junior	Julho
141315	Cleiton Gimenes Paulo	Julho
247141	Érika Pereira Segóvia da Silva	Julho
249339	Eustáquio José Rodrigues Filho	Julho
115990	Everaldo do Nascimento Marques Junior	Julho
123911	Fernanda Metelo Figueiredo Metello	Julho
104929	Genekson Gomes Alves Junior	Julho
249254	Guillermo Hel Azanki Barrios Beserra	Julho
103893	Hércules Pereira Giuliani	Julho
242403	Katherinne A. C. Campos Ninomiya	Julho
242485	Larissa Ap. C. Neves Tavares Rachid Jaudy	Julho
113947	Lourdes Josafã Sampaio	Julho
204845	Lucia Mayumi Wakamori	Julho
266687	Luis Claudio Correa de Campos	Julho
250665	Maria de Fátima Araújo de Lima	Julho
57083	Maria José de Souza	Julho
225221	Marina Campos Reis Jesus	Julho
218842	Paulo César de Oliveira Junior	Julho
215462	Rosemary Ferreira Medeiros	Julho
272305	Samantha de Moraes Camacho Diniz	Julho
MATRÍCULA	NOME DO SERVIDOR	MÊS AQUISITIVO
265093	André Felipe Gomes Bueno	Agosto
263466	Bruna Mendes Fava	Agosto
225435	Cynthia Cândida Córrea	Agosto

8758	Frederico Marcio Ponce Correa da Costa	Agosto
116652	Gládia Maria de Barros Teixeira Assis	Agosto
89883	Joaquim Jurandir Pratt Moreno	Agosto
225415	Linacis Roberta Pinho da Silva	Agosto
68119	Márcio José Ferraz de Almeida	Agosto
265094	Renata Leonora Fontes Moreira	Agosto
265092	Rodrigo Fernandes Tocantins	Agosto
57466	Simone das Graças Lara Pinto	Agosto
265056	Teomar Estevão Magri	Agosto
279674	Telma Maria Barreto Tavares	Agosto
MATRÍCULA	NOME DO SERVIDOR	MÊS AQUISITIVO
273171	Bruna Ribeiro de Oliveira	Setembro
272960	Glauber Benedito Figueiredo Silva	Setembro
140119	Maurício Rodriguez Maneiro	Setembro
280228	Millena Miekko Maruyama Frizao	Setembro
217185	Miriam Ligia M. Haddad Dalia	Setembro
MATRÍCULA	NOME DO SERVIDOR	MÊS AQUISITIVO
58446	Ataildon Zózimo de Moraes Costa	Outubro
130664	Eduardo Augusto Soares Addor	Outubro
261868	Elias Alves de Andrade	Outubro
250590	Isabela Harumi Nepomuceno	Outubro
140702	Jackeline Lopes Peris	Outubro
103243	Walter Joaquim Ferreira	Outubro
MATRÍCULA	NOME DO SERVIDOR	MÊS AQUISITIVO
117857	Anders Eduardo Sucksdorff	Novembro
55573	Ângela Leite de Arruda Almeida Silva	Novembro
52113	Atila Wanderley da Silva	Novembro
273559	Eduardo Spinelli	Novembro
281010	Laura Stella Ferreira de Azevedo e Silva	Novembro
236847	Mamede Roder Neto	Novembro
93184	Niucelina Rodrigues de Oliveira	Novembro
266382	Victor Roberto Ribeiro Fazinga	Novembro
MATRÍCULA	NOME DO SERVIDOR	MÊS AQUISITIVO
273622	Danilo Vidal Castro	Dezembro
267634	Lucas Barros Honório Silva	Dezembro
251622	Adoniram Judson Almeida de Magalhaes	Dezembro
270100	Deise Cristina de Pinho Almeida	Dezembro
267639	Antônia Cristina de Lima Silva	Dezembro
243996	Diego Augusto Orsini Beserra	Dezembro
58990	Daniel de Moraes Silva	Dezembro
251802	Patricia Medeiros Montefusco	Dezembro

II - Esta portaria entrará em vigor na data de sua publicação.

Publique-se.
Registre-se.
Cumpra-se.
Secretaria de Estado de Desenvolvimento Econômico - SEDEC/MT

Cuiabá-MT, 27 de dezembro de 2017.

Carlos Avalone Junior

Secretário de Estado de Desenvolvimento Econômico - SEDEC/MT
(Original assinado)

Elias Alves de Andrade

Secretário Adjunto de Administração Sistemática - SEDEC/MT
(Original assinado)

SEC

SECRETARIA DE ESTADO DE CULTURA

EXTRATO DO 1º TERMO ADITIVO DE PRORROGAÇÃO "DE OFÍCIO" DA VIGÊNCIA DO TERMO DE CONCESSÃO DE AUXÍLIO Nº 034-2017/SEC referente ao Processo nº 38742/2017

PARTES: Secretaria de Estado de Cultura - CNPJ nº 03.507.415/0026-00 e Fabrício Alves Pimenta - CPF nº 906.803.751-04.

OBJETO: O presente Aditivo tem por objeto a prorrogação "de ofício" da vigência original do TCA passando o término da vigência para **23/08/2018**.

ASSINATURA: 05/01/2018
SIGNATÁRIA: Regiane Berchieli - Secretária de Estado de Cultura (em substituição legal - Portaria 043/2017/SEC)

EXTRATO DO 1º TERMO ADITIVO DE PRORROGAÇÃO "DE OFÍCIO" DA VIGÊNCIA DO TERMO DE CONCESSÃO DE AUXÍLIO Nº 021-2017-SEC referente ao Processo nº 36737/2017

PARTES: Secretaria de Estado de Cultura - CNPJ nº 03.507.415/0026-00 e Hiago Gonçalves de Aguiar - CPF nº 048.235.711-85.

OBJETO: O presente Aditivo tem por objeto a prorrogação "de ofício" da vigência original do TCA passando o término da vigência para **05/09/2018**.

ASSINATURA: 05/01/2018
SIGNATÁRIA: Regiane Berchieli - Secretária de Estado de Cultura (em substituição legal - Portaria 043/2017/SEC)

EXTRATO DO CONVÊNIO Nº 1933-2017/SEC, ref. ao processo nº 566730/2017.

PARTES: Secretaria de Estado de Cultura - CNPJ nº 03.507.415/0026-00 e Prefeitura Municipal de Porto Estrela - CNPJ nº 24.740.268/0001-28

OBJETO: Realização do 1º Circuito Cultural de Porto Estrela, nos termos do Plano de Trabalho aprovado.

ORGÃO: 23101 - PROJETO: 2290 - ELEMENTO DE DESPESA: 334041 - FONTE: 100 - VALOR: R\$ 30.000,00 (trinta mil reais) - EMPENHO: 23101.0001.17.0000947-4 Data do Empenho 01/12/2017.

ORGÃO: 23101 - PROJETO: 2290 - ELEMENTO DE DESPESA: 334041 - FONTE: 100 - VALOR: R\$ 20.000,00 (vinte mil reais) - EMPENHO: 23101.0001.17.0000948-2 Data do Empenho 01/12/2017.

ORIGEM DO RECURSO: Recursos oriundos de indicação Parlamentar ofertada pelo Deputado Estadual Dr. Leonardo e Emenda Parlamentar do Deputado Estadual José Domingos.

VALOR TOTAL: R\$ 50.000,00, sendo R\$ 47.000,00 (quarenta e sete mil reais) oriundos de Indicação e Emendas Parlamentar, R\$ 3.000,00 (três mil reais), de contrapartida financeira da Prefeitura Municipal de Porto Estrela.

FISCAL: Lidiane Patrícia Ferreira e Silva Leite - Matrícula nº 92283
VIGÊNCIA: 13/12/2017 a 30/03/2018.

ASSINAM: Leandro Carvalho - Secretário de Estado de Cultura e Eugênio Pelachim - Prefeito Municipal de Porto Estrela.

EXTRATO DO 1º TERMO ADITIVO DE PRORROGAÇÃO "DE OFÍCIO" DA VIGÊNCIA DO TERMO DE CONCESSÃO DE AUXÍLIO Nº 044-2017/SEC referente ao Processo nº 1840/2017

PARTES: Secretaria de Estado de Cultura - CNPJ nº 03.507.415/0026-00 e Maria de Fátima Mendes Santos - CPF nº 699.758.927-87.

OBJETO: O presente Aditivo tem por objeto a prorrogação "de ofício" da vigência original do TCA passando o término da vigência para **06/09/2018**.

ASSINATURA: 05/01/2018
SIGNATÁRIA: Regiane Berchieli - Secretária de Estado de Cultura (em substituição legal - Portaria 043/2017/SEC)

EXTRATO DO 1º TERMO ADITIVO DE PRORROGAÇÃO "DE OFÍCIO" DA VIGÊNCIA DO TERMO DE CONCESSÃO DE AUXÍLIO Nº 039-2017-SEC referente ao Processo nº 38940/2017

PARTES: Secretaria de Estado de Cultura - CNPJ nº 03.507.415/0026-00 e Hygor Eduardo Silva Carvalho - CPF nº 016.679.221-73.

OBJETO: O presente Aditivo tem por objeto a prorrogação “de ofício” da vigência original do TCA passando o término da vigência para **23/08/2018**.
ASSINATURA: 05/01/2018
SIGNATÁRIA: Regiane Berchieli - Secretária de Estado de Cultura (em substituição legal - Portaria 043/2017/SEC)

EXTRATO DO 1º TERMO ADITIVO DE PRORROGAÇÃO “DE OFÍCIO” DA VIGÊNCIA DO TERMO DE CONCESSÃO DE AUXÍLIO Nº 036-2017-SEC referente ao Processo nº 36732/2017

PARTES: Secretaria de Estado de Cultura - CNPJ nº 03.507.415/0026-00 e Maria Edilene Jesus - CPF nº 043.101.701-88.
OBJETO: O presente Aditivo tem por objeto a prorrogação “de ofício” da vigência original do TCA passando o término da vigência para **23/08/2018**.
ASSINATURA: 05/01/2018
SIGNATÁRIA: Regiane Berchieli - Secretária de Estado de Cultura (em substituição legal - Portaria 043/2017/SEC)

EXTRATO DO CONVÊNIO Nº 1642-2017/SEC. ref. ao processo nº 517017/2017.

PARTES: Secretaria de Estado de Cultura - CNPJ nº 03.507.415/0026-00 e Prefeitura Municipal de Campinápolis - CNPJ nº 00.965.152/0001-29
OBJETO: Realização Réveillon Viracampi 2017”, nos termos do Plano de Trabalho aprovado.
ORGÃO: 23101 - PROJETO: 2290 - ELEMENTO DE DESPESA: 334041 - FONTE: 100 - VALOR: **R\$ 133.000,00 (cento e trinta e três mil reais)**- EMPENHO: 23101.0001.17.001018-9 Data de Empenho: 28/12/2017.
ORIGEM DO RECURSO: Emenda Parlamentar do Deputado Estadual Adalto de Freitas.
VALOR TOTAL: R\$ 141.390,00 (cento e quarenta e um mil reais), sendo R\$ 133.000,00 (cento e trinta e três mil reais) oriundos de Emenda Parlamentar, e R\$ 8.390,00 (oito mil e trezentos e noventa reais), contrapartida financeira da Prefeitura Municipal Campinápolis.
FISCAL: Daniel Henrique Baier - Matrícula nº 115469.
VIGÊNCIA: 28/12/2017 a 30/06/2018.
ASSINAM: Leandro Carvalho - Secretário de Estado de Cultura e Jeovan Faria - Prefeito Municipal de Campinápolis.

EXTRATO DO CONVÊNIO Nº 1962-2017/SEC. ref. ao processo nº 622918/2017.

PARTES: Secretaria de Estado de Cultura - CNPJ nº 03.507.415/0026-00 e Prefeitura Municipal de Chapada dos Guimarães - CNPJ nº 03.507.530/0001-19.
OBJETO: “Realização do Natal na Praça”, nos termos do Plano de Trabalho aprovado.
ORGÃO: 23101 - PROJETO: 2290 - ELEMENTO DE DESPESA: 334041 - FONTE: 100 - VALOR: **R\$ 200.000,00 (duzentos mil reais)**- EMPENHO: 23101.0001.17.000999-7 Data de Empenho: 21/12/2017.
ORIGEM DO RECURSO: Emenda Parlamentar dos Deputados Estaduais Pedro Satélite e Wagner Ramos.
VALOR TOTAL: R\$ 204.000,00 (duzentos e quatro mil reais), sendo R\$ 200.000,00 (duzentos mil reais) oriundos de Emenda Parlamentar, e R\$ 4.000,00 (quatro mil reais), contrapartida financeira da Prefeitura Municipal Chapada dos Guimarães.
FISCAL: Laura Denize de Arruda - Matrícula nº 255436.
VIGÊNCIA: 22/12/2017 a 21/05/2018.
ASSINAM: Leandro Carvalho - Secretário de Estado de Cultura e Thelma Pimentel Figueiredo de Oliveira - Prefeito Municipal de Chapada dos Guimarães.

EXTRATO DO CONVÊNIO Nº 1568-2017/SEC. ref. ao processo nº 500836/2017.

PARTES: Secretaria de Estado de Cultura - CNPJ nº 03.507.415/0026-00 e Prefeitura Municipal de Canarana - CNPJ nº 15.023.922/001-91.
OBJETO: Realização do Réveillon Chuva de Prata 2018”, nos termos do Plano de Trabalho aprovado.
ORGÃO: 23101 - PROJETO: 2290 - ELEMENTO DE DESPESA: 334041 - FONTE: 100 - VALOR: **R\$ 170.000,00 (cento e setenta mil reais)**- EMPENHO: 23101.0001.17.001020-0 Data do empenho: 28/12/2017.
ORIGEM DO RECURSO: Emenda Parlamentar do Deputado Estadual Adalto de Freitas.
VALOR TOTAL: R\$ 200.000,00 (duzentos mil reais), sendo R\$ 170.000,00 (cento e setenta mil reais) oriundos de Emenda Parlamentar e R\$ 30.000,00 (trinta mil reais) como contrapartida da Prefeitura Municipal de Canarana
FISCAL: Roosevelt Pereira Hofmann - Matrícula Nº 861030.
VIGÊNCIA: 28/12/2017 a 30/06/2018.
ASSINAM: Leandro Carvalho - Secretário de Estado de Cultura e Fabio Marques Pereira de Faria - Prefeito Municipal de Canarana.

EXTRATO DO TERMO DE FOMENTO Nº 1704-2017/SEC. ref. ao processo nº 533574/2017.

PARTES: Secretaria de Estado de Cultura - CNPJ nº 03.507.415/0026-00 e Associação Angeli -- CNPJ nº 14.100.188/0001-54.
OBJETO: Realizar o projeto “Chapada Apaixonante”, nos termos do Plano de Trabalho aprovado.

ORGÃO: 23101 - PROJETO: 2290 - ELEMENTO DE DESPESA: 335041 - FONTE: 100 - VALOR: **R\$ 200.000,00 (duzentos mil reais)** - EMPENHO: 23101.0001.17.000916-4 (Data do Empenho: 24/11/2017).
ORIGEM DO RECURSO: Recurso proveniente de Emendas Parlamentar do Deputado Mauro Savi.
VALOR TOTAL: R\$ 200.000,00 (duzentos mil reais).
FISCAL: Roosevelt Pereira Hofmann - Matrícula nº 861030.
VIGÊNCIA: 04/12/2017 à 20/05/2018.
ASSINAM: Leandro Falleiros Rodrigues Carvalho - Secretário de Estado de Cultura e Leanne Moser Jacob - Presidente - Associação Angeli.

EXTRATO DO TERMO DE FOMENTO Nº 1889-2017/SEC. ref. ao processo nº 592345/2017.

PARTES: Secretaria de Estado de Cultura - CNPJ nº 03.507.415/0026-00 e Associação Angeli -- CNPJ nº 14.100.188/0001-54.
OBJETO: Realizar o projeto “Chapada Apaixonante”, nos termos do Plano de Trabalho aprovado.
ORGÃO: 23101 - PROJETO: 2290 - ELEMENTO DE DESPESA: 335041 - FONTE: 100 - VALOR: **R\$ 300.000,00 (trezentos mil reais)** - EMPENHO: 23101.0001.17.000942-3 Data do Empenho: 01/12/2017.
ORIGEM DO RECURSO: Recurso proveniente de Emendas Parlamentar do Deputado Eduardo Botelho.
VALOR TOTAL: R\$ 300.000,00 (trezentos mil reais).
FISCAL: Daniel Henrique Baier - Matrícula nº 115469.
VIGÊNCIA: 04/12/2017 à 20/03/2018.
ASSINAM: Leandro Falleiros Rodrigues Carvalho - Secretário de Estado de Cultura e Leanne Moser Jacob - Presidente - Associação Angeli.

SES

SECRETARIA DE ESTADO DE SAÚDE

PORTARIA Nº 001/2018/GBSES

O SECRETÁRIO DE ESTADO DE SAÚDE, no uso das atribuições legais que lhe confere o artigo 71 da Constituição Estadual; e

CONSIDERANDO as disposições da Lei Complementar Nº 148 de 29/12/2003 que cria a Auditoria Geral do Sistema Único de Saúde - SUS, na Secretaria de Estado de Saúde do Estado de Mato Grosso;

RESOLVE:

Art. 1º Designar os servidores abaixo relacionados para atuarem na Auditoria Geral do SUS - AGSUS/SES-MT, na função de Auditores do Sistema Único de Saúde:

Nome	Função/perfil
ANTONIO ALBINO DA SILVA	PTNSSL do SUS /Contador
CELIA REGINA SCHMIDT	PTNS do Sistema Penitenciário/Odontóloga
ELIBERTO FRANCISCO DA CRUZ	PTNSSL do SUS/Contador
GIZELI ANTONIO DE OLIVEIRA CARBONARO	PTNSSL do SUS/Contadora
GRAZIELA MEDEIROS RODRIGUES PACHECO	PTNSSL do SUS /Enfermeira
LUCIANE CEGATI DE SOUZA	PTNSSL do SUS /Enfermeira
MARCONDES PAIVA SERRA	PTNSSL do SUS /Médico
MARIA IDAIR RODRIGUES SILVA ARRUDA	PTNSSL do SUS/Farmacêutica-Bioquímica
ROZINEY RODRIGUES PEIXOTO	PTNSSL do SUS /Contador
SAMIRA MAHMUD ALAWI MARTINS	Comissionada /Médica
SAMYA KELMA QUINTEIRO GOMES NERY	Analista Administrativo/Economista
SANDRA REGINA ALTOÉ	PTNSSL do SUS /Enfermeira
SILMERIS LENTE	PTNSSL do SUS /Enfermeira

Art. 2º Revogar a Portaria nº 096/2017/GBSES, publicada no Diário Oficial do Estado de 07 de junho de 2017.

Art. 3º Esta Portaria entrará em vigor na data de sua publicação, retroagindo seus efeitos a 06 de setembro de 2017.

Registrada. Publicada. **CUMPRASE.**

Cuiabá/MT, 03 de janeiro de 2018.

LUIZ ANTONIO VITORIO SOARES
 Secretário de Estado de Saúde

PORTARIA Nº 265/2017/GBSES.

O **SECRETÁRIO DE ESTADO DE SAÚDE**, no uso das atribuições legais que lhe confere o artigo 71, da Constituição Estadual; e

CONSIDERANDO as disposições da Portaria nº 1459/GM/MS, de 24 de junho de 2011, que institui no âmbito do Sistema Único de Saúde a Rede Cegonha;

CONSIDERANDO as disposições da Portaria nº 930/GM/MS, de 10 de maio de 2012, que define as diretrizes e objetivos para a organização da atenção integral e humanizada ao recém-nascido grave ou potencialmente grave e os critérios de classificação e habilitação de leitos de Unidade Neonatal no âmbito do SUS;

CONSIDERANDO as disposições da Portaria nº 522/SAS/MS, de 13 de maio de 2013, que aprova o protocolo do uso do Palivizumabe a nível nacional;

CONSIDERANDO as orientações da Nota Técnica Conjunta nº 01/2014 – DAF/SCTIE/MS e DAPES/SAS/MS, que estabelece o fluxo para a dispensação do medicamento Palivizumabe para o tratamento do Vírus Sincicial Respiratório (VSR) no Sistema Único de Saúde (SUS);

CONSIDERANDO as disposições da Portaria nº 240/2014/GBSES/MT, que aprova a implantação/incorporação do medicamento Palivizumabe no Sistema Único de Saúde - Mato Grosso;

CONSIDERANDO as disposições da Resolução CIB/MT nº 012/2015, que dispõe sobre a implantação/incorporação do medicamento Palivizumabe para prevenção da infecção grave pelo Vírus Sincicial Respiratório (VSR) no Sistema Único de Saúde (SUS) em Mato Grosso;

RESOLVE:

Art. 1º Ratificar o uso do Palivizumabe para prevenção da infecção grave causada pelo Vírus Sincicial Respiratório – VSR, seguindo os critérios estabelecidos pelo Ministério da Saúde.

§1º O uso do Palivizumabe será para prevenção da infecção grave causada pelo Vírus Sincicial Respiratório – VSR em crianças menores de 1 ano de idade, que nasceram com idade gestacional menor ou igual a 28 semanas e crianças com até 2 anos de idade, com doença pulmonar crônica da prematuridade ou doença cardíaca congênita com repercussão hemodinâmica demonstrada.

§2º Serão excluídos da utilização as crianças que apresentam hipersensibilidade conhecida ao Palivizumabe ou a qualquer de seus excipientes e pacientes com hipersensibilidade conhecida aos demais anticorpos monoclonais humanizados.

§3º Cada criança que cumpra os critérios estabelecidos no caput, dentro do período de sazonalidade, poderá receber até 05 doses, dependendo do mês de início das aplicações.

Art. 2º O fluxo estadual para a solicitação, dispensação e aplicação do Palivizumabe seguirá a descrição constante do anexo IV, desta portaria.

§1º A sazonalidade adotada para solicitação no Estado de Mato Grosso compreenderá os meses de março a julho.

§2º A tramitação do processo de solicitação do medicamento deverá ocorrer, preferencialmente, antes do período de sazonalidade, com vistas à garantia do acesso as 05 doses por usuário ou até 15 dias antes do final da sazonalidade, para a garantia da dose do último mês de aplicação (julho).

§3º A solicitação do medicamento Palivizumabe, seja para aplicação intra-hospitalar ou ambulatorial, serão realizadas através dos formulários e documentos constantes dos anexos I, II e III, desta Portaria.

§4º Os processos de solicitação do medicamento Palivizumabe serão analisados com base no Protocolo do Ministério da Saúde (Portaria nº 522/2013/SAS/MS) e Portaria Estadual Vigente.

Art. 3º O período de fornecimento e aplicação compreenderá os meses de maior circulação do VSR (março a julho), conforme definido pelo Ministério da Saúde.

§ 1º A aplicação deverá iniciar-se um mês antes da sazonalidade (fevereiro).

§2º A administração do medicamento não será estendida fora do período de sazonalidade.

§3º A indicação da administração de Palivizumabe de acordo com os critérios estabelecidos nesta Portaria é de inteira responsabilidade do médico que acompanha a criança.

§4º Toda a documentação médica deverá ser preenchida pelo mesmo profissional prescriptor.

§5º Em hipótese alguma o medicamento advindo do Ministério da Saúde, objeto desta Portaria, poderá ser disponibilizado a demandas que não cumprirem os critérios estabelecidos nesta Portaria e na Portaria n. 522/2013/SAS/MS.

§6º A administração do Palivizumabe acontecerá nos Polos de Aplicação, conforme calendário previamente estabelecido e co-elaborado pelos Polo de Aplicação, ERSs e CRIE/MT.

§7º O Registro da Aplicação deverá ser realizado na caderneta da criança, no prontuário hospitalar ou ambulatorial, na Planilha de Controle (Anexo VI) e no Sistema HORUS.

Art. 4º São Polos de Aplicação:

I - Intra-hospitalar: Hospital Regional de Sorriso; Hospital São Luís de Cáceres; Santa Casa de Misericórdia de Rondonópolis.

II - Ambulatorial: Centro de Referência de Imunobiológicos Especiais de Mato Grosso/CRIE/MT – sediado em Cuiabá; Hospital Regional Dr. Antonio Fontes – sediado em Cáceres; Pronto Atendimento Pediátrico, extensão do Hospital Municipal Dr. Antonio dos Santos Muniz – sediado em Rondonópolis; Hospital Regional de Sorriso – sediado em Sorriso.

§1º Excepcionalmente, na sazonalidade 2018, o CRIE/MT será responsável pela aplicação intra-hospitalar nos Serviços da Região metropolitana que possuem UTI Neonatal.

§2º A partir da sazonalidade 2019, cada Serviço Hospitalar da Região Metropolitana que possua UTI Neonatal, será responsável pela aplicação do medicamento, conforme competências definidas no anexo IV, Item 2, desta Portaria.

§3º O CRIE/MT realizará, em caráter provisório, a aplicação ambulatorial no Pronto Atendimento Infantil da Santa Casa de Misericórdia de Cuiabá, que conta com suporte de urgência e emergência e leitos de retaguarda.

Art. 5º Para a implantação de novos Polos de Aplicação, a Unidade deverá manifestar-se formalmente, junto a Secretaria de Estado de Saúde/Superintendência de Atenção à Saúde, desde que cumpridos os requisitos mínimos estabelecidos na Portaria nº 522/2014/SAS/MS e Nota Técnica Conjunta nº 001/2014 – DAF/SCTIE/MS e DAPES/SAS/MS.

Parágrafo único. As competências dos Polos de Aplicação, encontram-se descritas no Anexo V, desta Portaria.

Art. 6º - O CRIE/MT é a unidade de referência estadual responsável pela coordenação técnica do processo de análise, emissão de parecer, qualificação e assessoria aos Polos de Aplicação.

Parágrafo único. O CRIE/MT realizará a aplicação Ambulatorial às crianças residentes em municípios/regiões de saúde que não possuem a infra-estrutura mínima para a implantação de Polos de Aplicação, conforme definido no Artigo 5º, Parágrafo 2º, I.

Art. 7º A distribuição, dispensação e monitoramento do medicamento Palivizumabe, no Estado de Mato Grosso, será gerenciado pelo Sistema HORUS.

Art. 8º Esta Portaria entra em vigor na data de sua publicação, revogando-se as disposições em contrário, expressamente as Portarias n. 240/2014/GBSES e n. 006/2016/GBSES.

Cuiabá/MT, 18 de Dezembro de 2017.

(original assinado)

LUIZ SOARES

Secretário de Estado de Saúde

ANEXO I – FORMULÁRIO PARA SOLICITAÇÃO DO PALIVIZUMABE PARA A PREVENÇÃO DA INFEÇÃO PELO VÍRUS SINCICIAL RESPIRATÓRIO

IDENTIFICAÇÃO DO ESTABELECIMENTO DE SAÚDE SOLICITANTE				
TODOS OS CAMPOS SÃO DE PREENCHIMENTO OBRIGATÓRIO	Nome do Estabelecimento:			
	CNES:			
	Telefone para contato:			
	IDENTIFICAÇÃO DO ESTABELECIMENTO DE SAÚDE QUE ACOMPANHA A CRIANÇA			
	Nome da Instituição que acompanha a criança:			
	Telefone para contato:			
	IDENTIFICAÇÃO DO PACIENTE			
	Nome do Paciente:			
	Endereço:			
	CEP:	Município:	UF:	
CNS:	Data de nascimento:	Sexo: F() M()		
Nome da mãe:				
Telefone: DDD ()		Celular: DDD ()		
Idade Gestacional por ocasião do nascimento: DUM: _____		USG: _____ New		
Ballard: _____				
Gestação: () única () múltipla				
Peso de nascimento: _____ gramas		Estatura de nascimento: _____ cm		
Tipo de parto: () Normal () Cesárea () Fórceps				
Apgar 1': _____		Apgar 5': _____		
Data da alta: ____/____/____		Criança internada: () Sim () Não		
Peso atual: _____ gramas				

➤ Diagnóstico Médico: _____ CID: _____		
➤ Menor de um 01 ano, que nasceu Prematuro com idade gestacional menor/igual a 28 semanas: () Sim () Não		
➤ Menor de dois anos, portador de Doença Pulmonar Crônica da Prematuridade: () Sim () Não		
➤ Terapêutica nos últimos seis meses: *Oxigênio: () Sim () Não *Bronco dilatador: () Sim () Não *Diurético: () Sim () Não *Corticoide inalatório: () Sim () Não		
➤ Menor de dois anos com Doença cardíaca congênita com repercussão hemodinâmica demonstrada (em uso de cardiotônico e/ou diurético): () Sim () Não		
➤ Recebeu alguma dose de Palivizumabe intra-hospitalar? () Não () Sim Número de doses: _____ Data da última dose ____/____/____		
DADOS DO MÉDICO SOLICITANTE:		
Nome do profissional solicitante: _____		
CRM: _____	CPF: _____	Email: _____
Telefone: DDD() _____		Celular: DDD() _____
Data: _____		
Assinatura e carimbo do médico solicitante: _____		
AUTORIZAÇÃO – A SER PREENCHIDA PELO MÉDICO AUTORIZADOR DO SERVIÇO DE REFERÊNCIA		
() Autorizo a liberação do Palivizumabe para aplicação de ____ doses na Unidade Responsável: _____ (respeitando-se obrigatoriamente o período de sazonalidade que compreende os meses de Abril a Julho, observando-se que a primeira dose deve, preferencialmente, ser administrada um mês antes);		
() Não autorizo a Liberação do Palivizumabe por não atender a critério estabelecido (Portaria SAS/MS 522 de 13/05/2013 e Portaria 073/2014/GBSES);		
() Não autorizo por falta de informações necessárias para análise da solicitação.		
Data: _____	Assinatura e carimbo do médico autorizador _____	
ANEXAR A ESTE FORMULÁRIO OS SEGUINTE DOCUMENTOS		
• Cópia da certidão de nascimento, do Cartão SUS e do comprovante de residência.		
• Pacientes prematuros: anexar cópia do <u>RELATÓRIO DE ALTA HOSPITALAR</u> (se internada, relatório médico com justificativa da solicitação).		
• Pacientes com Doença Cardíaca Congênita com repercussão hemodinâmica demonstrada: anexar <u>CÓPIA DO RELATÓRIO MÉDICO</u> com a descrição da cardiopatia, o grau da hipertensão pulmonar e os medicamentos utilizados, xerox do laudo do ecocardiograma do último ano.		
• Termo de Consentimento Informado, preenchido e assinado em 02 vias – a original, anexar a documentação e a cópia entregar ao responsável legal.		

ANEXO II – TERMO DE CONSENTIMENTO INFORMADO SOBRE O USO DO PALIVIZUMABE

Eu, _____ [nome do responsável pelo usuário(a) abaixo identificado(a) e firmado(a)], **declaro ter sido informado(a)** claramente sobre todas as indicações contraindicações, principais efeitos colaterais e riscos relacionados ao uso do **PALIVIZUMABE**.

Os **termos médicos foram explicados e todas as minhas dúvidas foram resolvidas** pelo **médico** _____ (nome do médico que prescreve).

Expresso também minha concordância e espontânea vontade em submeter o meu filho ao referido tratamento, assumindo a responsabilidade e os riscos pelos eventuais efeitos indesejáveis.

Estou ciente de que o **PALIVIZUMABE** está indicado para **prevenção de infecções causadas pelo Vírus Sincicial Respiratório, no período de sazonalidade.**

Assim, declaro que:

Fui claramente informado(a) a respeito das seguintes contraindicações, potenciais efeitos colaterais e riscos:

Podem ocorrer os seguintes **efeitos indesejáveis possíveis**: febre, irritabilidade, reação a injeção, diarreia, rash, elevação de enzimas hepáticas, função hepática anormal, doença do trato respiratório superior, leucopenia, vômito, tosse e rinite.

É **contraindicada** em caso de hipersensibilidade conhecida à substância ativa ou a qualquer um dos excipientes, ou a outros anticorpos monoclonais humanizados. Palivizumabe não é indicado para adultos.

Estou ciente de que **posso suspender o tratamento a qualquer momento**, sem que este fato implique qualquer forma de constrangimento entre mim e meu médico, que se dispõe a continuar tratando o paciente em quaisquer circunstâncias.

Autorizo o Ministério da Saúde e as Secretarias de Saúde a fazer uso de informações relativas ao tratamento do paciente para fins de pesquisa, desde que assegurado o anonimato.

Declaro, finalmente, ter compreendido e concordado com todos os termos deste CONSENTIMENTO INFORMADO.

Assim, o faço por livre e espontânea vontade e por decisão conjunta, minha e de meu médico.

1) IDENTIFICAÇÃO DO USUÁRIO (preenchida pelo responsável pelo paciente):

Nome: _____
 Nome da mãe: _____
 CPF (responsável): _____
 Endereço: _____
 Município: _____

 Assinatura do responsável pelo paciente

1) IDENTIFICAÇÃO DO MÉDICO (preenchida pelo médico solicitante responsável pela indicação do medicamento)

Nome do médico: _____
 CPF: _____ CRM: _____
 Município: _____

 Assinatura e carimbo do médico

O Termo de Consentimento Informado deverá ser preenchido e assinado em 02 vias: a original, anexar a documentação e a cópia entregar ao responsável legal.

ANEXO III
DOCUMENTOS COMPLEMENTARES NECESSÁRIOS PARA O PROCESSO DE
SOLICITAÇÃO DO PALIVIZUMABE

Documentos Gerais

1. Cópia da Certidão de Nascimento;
2. Cópia do Cartão Nacional de Saúde (Cartão SUS);
3. Cópia do Comprovante de Residência;

Documentos Específicos:

1. **Pacientes prematuros:**
 - a. Cópia do RELATÓRIO DE ALTA HOSPITALAR;
 - b. Se criança internada, RELATÓRIO MÉDICO COM JUSTIFICATIVA DA SOLICITAÇÃO.
2. **Pacientes com Doença Cardíaca Congênita com repercussão hemodinâmica demonstrada:**
 - a. Cópia do RELATÓRIO MÉDICO com a descrição da cardiopatia, o grau da hipertensão pulmonar e os medicamentos utilizados;
 - b. Cópia do LAUDO DO ECOCARDIOGRAMA do último ano.

RESPONSÁVEL PELA CONFERÊNCIA DOS DOCUMENTOS: UNIDADE DE SAÚDE

Nome: _____
 Instituição de Saúde: _____
 Telefone para Contato: _____
 Data de entrada do cadastro: _____

RESPONSÁVEL PELA CONFERÊNCIA DOS DOCUMENTOS: SECRETARIA MUNICIPAL DE SAÚDE

Nome: _____
 Telefone para Contato: _____
 Data: _____

RESPONSÁVEL PELA CONFERÊNCIA DOS DOCUMENTOS: ESCRITÓRIO REGIONAL DE SAÚDE

Nome: _____
 Telefone para Contato: _____
 Data: _____

Visto do CRIE _____ Data: ____/____/____

ANEXO IV

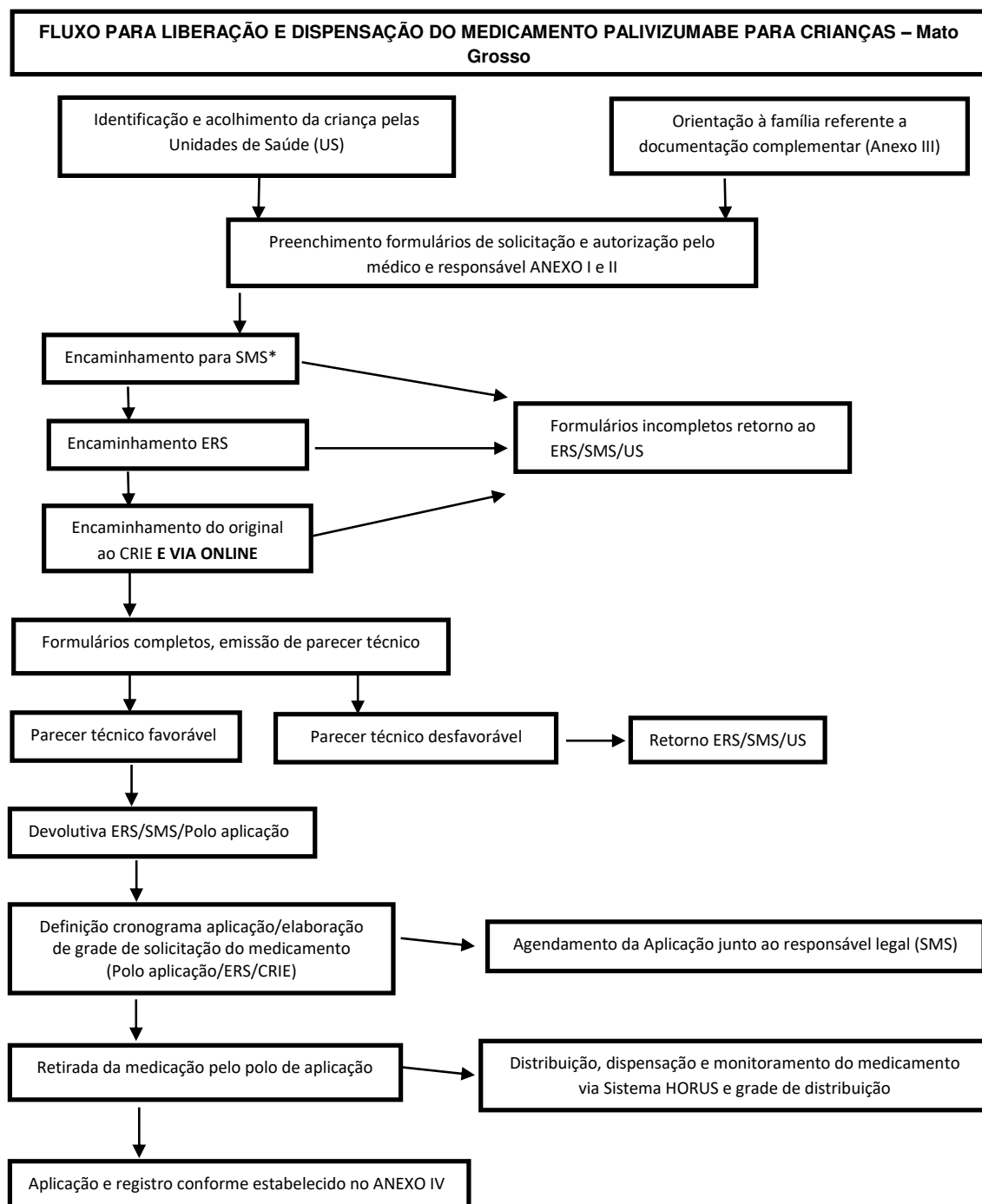

*os processos referentes as crianças internadas em UTI e não residentes no município da Unidade Solicitante deverão ser enviados diretamente ao Escritório Regional de Saúde da área de abrangência.

**ANEXO V
COMPETÊNCIAS DEFINIDAS**

- 1. Compete as Unidades de Saúde (básica, secundária/ambulatórios de seguimento do prematuro e UTI):**
 - 1.1. Realizar a identificação das crianças que cumprem os critérios estabelecidos para recebimento do Palivizumabe;
 - 1.2. Orientar o responsável legal sobre indicações, critérios e documentos necessários;
 - 1.3. Montar o processo de solicitação (Anexo I, II, III);
 - 1.4. Contactar o CRIE nos casos de dúvidas sobre os critérios estabelecidos em Portaria;
 - 1.5. Definir e oficializar ao CRIE o Responsável Técnico da UTI Neonatal por montar/receber, conferir, encaminhar e acompanhar os processos de solicitação;
 - 1.6. Encaminhar o processo, devidamente protocolado com data e assinatura legível do Remetente, para a SMS, com toda a documentação necessária (Anexo IV);
 - 1.7. Acompanhar o andamento do processo;
 - 1.8. Comunicar a família quanto ao parecer final;
 - 1.9. Realizar busca ativa.
- 2. Compete aos Polos de Aplicação Intra-Hospitalar e Ambulatorial:**
 - 2.1. Disponibilizar e divulgar as normas vigentes acerca do Palivizumabe;

- 2.2. Orientar/informar o Responsável Legal;
- 2.3. Contactar o CRIE nos casos de dúvidas sobre os critérios estabelecidos em Portaria, e processo de administração e conservação do medicamento;
- 2.4. Definir e oficializar ao CRIE o Responsável Técnico do Polo de Aplicação Ambulatorial;
- 2.5. Participar das capacitações ofertadas pelo CRIE, Assistência Farmacêutica e Área Técnica Saúde da Criança;
- 2.6. Ser agente multiplicador junto a Equipe Técnica do Polo de Aplicação;
- 2.7. Elaborar, em parceria com o ERS e CRIE, a grade de solicitação do medicamento;
- 2.8. Retirar o medicamento na SAF, mediante cronograma previamente estabelecido em parceria com o ERS e CRIE;
- 2.9. Elaborar cronograma de aplicação, em parceria com o ERS e CRIE, com vistas à otimização de doses;
- 2.10. Cumprir as normas e rotinas acerca do armazenamento, conservação, transporte, registro das informações e farmacovigilância, conforme estabelecido na Nota Técnica Conjunta 01/2014 – DAF/SCTIE/MS e DAPES/SAS/MS.
- 2.11. Assegurar equipe treinada, materiais/insumos e medicamentos para a aplicação do Palivizumabe e atendimento de possíveis reações adversas;
- 2.12. Reavaliar as condições gerais da criança, confirmar a prescrição, e dosagem (mediante pesagem do dia) no momento da aplicação;
- 2.13. Realizar aplicação, mediante calendário previamente estabelecido de acordo com prescrição médica e parecer técnico do CRIE;
- 2.14. Registrar as informações no Cartão da Criança, Planilha de Aplicação, prontuário os dados do paciente, dose recebida, o lote do medicamento para a garantia da rastreabilidade, reações adversas e outras intercorrências;
- 2.15. Registrar e monitorar, regularmente, via sistema HORUS, cadastro do paciente, quantidade dispensada/aplicada e eventuais perdas, bem como lote e validade do medicamento para a garantia da rastreabilidade, reações adversas e movimentações do medicamento no estoque, dentre outros;
- 2.16. Contactar o ERS de sua abrangência quando da previsão de alta hospitalar, e ainda no período de sazonalidade, para garantia do agendamento das doses subsequentes no Polo de Aplicação Ambulatorial;
- 2.17. Encaminhar, de imediato Relatório de Alta e Planilha de Controle de aplicação para o ERS de abrangência para que seja anexado ao processo, e garantidas as doses subsequentes no Polo de Aplicação Ambulatorial;
- 2.18. Orientar o Responsável Legal, quando da alta hospitalar e se ainda no período de sazonalidade, quanto as doses subsequentes;
- 2.19. Informar ao ERS de abrangência, os casos de crianças faltosas, para que seja realizada a busca ativa;
- 2.20. Enviar as planilhas de Controle de Aplicação (original) ao ERS de abrangência, ao término da sazonalidade, no prazo máximo de 30 dias.

3. Compete as Secretarias Municipais de Saúde:

- 3.1. Disponibilizar e divulgar as normas vigentes acerca do medicamento Palivizumabe para as Equipes/Unidades de Saúde;
- 3.2. Definir setor e responsável pelo recebimento, conferência dos documentos necessários para a solicitação do medicamento e realização de busca ativa;
- 3.3. Comunicar ao Responsável quanto a data de agendamento da Aplicação, conforme calendário previamente informado pelo CRIE/ERS;
- 3.4. Disponibilizar, se necessário e conforme avaliação social, traslado e ajuda de custo para o responsável legal e criança advindos do interior para as aplicações do medicamento nos Polos de Aplicação Ambulatorial;
- 3.5. Apoiar os Polos de Aplicação, quando necessário, a retirada/transporte do medicamento na SAF, mediante calendário previamente estabelecido e informado pelo CRIE/ERS observando todos os cuidados para o seu o armazenamento/acondicionamento adequados;
- 3.6. Realizar busca ativa;
- 3.7. Discutir e pactuar, em Colegiado Intergestores Regional, a implantação de Polo de Aplicação na Região de Saúde, com vistas a garantia do acesso mais próximo ao usuário.

4. Compete ao CRIE:

- 4.2. Qualificar a equipe responsável dos Polos de Aplicação - Palivizumabe (médico, enfermeiro, técnico de enfermagem e agente administrativo);
- 4.3. Orientar, quando necessário, os profissionais de saúde sobre o medicamento e critérios estabelecidos;
- 4.4. Receber, analisar e emitir parecer técnico dos processos de solicitação do insumo e informar aos ERS, SMS's e Polos de Aplicação;
- 4.5. Elaborar cronograma de aplicação, junto aos ERS e Polos de Aplicação, com vistas a otimização de doses;
- 4.6. Elaborar grade de distribuição e solicitação/autorização do medicamento em parceria com os ERS e Polos de Aplicação;
- 4.7. Retirar o medicamento na SAF, conforme agendamento pré-estabelecido;
- 4.8. Informar ao ERS/SMS da área de abrangência os casos de crianças faltosas para a realização de busca ativa;
- 4.9. Realizar a aplicação ambulatorial, conforme previsto no Artigo 6º, Parágrafo Único e cronograma estabelecido;
- 4.10. Registrar e monitorar, via HORUS, cadastro do paciente, quantidade dispensada/aplicada e eventuais perdas, bem como lote e validade do medicamento para a garantia da rastreabilidade, reações adversas e movimentações do medicamento no estoque, dentre outros;
- 4.11. Cumprir as normas e rotinas acerca do armazenamento, conservação, transporte, registro das informações e farmacovigilância, conforme estabelecido na Nota Técnica Conjunta 01/2014 – DAF/SCTIE/MS e DAPES/SAS/MS.
- 4.12. Arquivar o processo para fins de controle, avaliação e auditoria;
- 4.13. Elaborar conjuntamente com SAF e SAS a grade de necessidade anual do medicamento para o Estado;
- 4.14. Monitorar, regularmente, via HORUS, as aplicações dos Polos de Aplicação;
- 4.15. Elaborar Relatório ao final de cada sazonalidade.

5. Compete a Superintendência de Vigilância em Saúde/Gerência de Imunização/Central Estadual de Rede de Frio:

- 5.1. Garantir os materiais e insumos necessários para a aplicação do medicamento/CRIE;
- 5.2. Disponibilizar carro com motorista, ao CRIE/MT, em período integral, durante todo o período de aplicação do medicamento Palivizumabe;

6. Compete aos Escritórios Regionais de Saúde (Rede de Frio e Área Técnica Saúde da Criança):

- 6.1. Apoiar a incorporação do Palivizumabe na Região de Saúde;
- 6.2. Divulgar e discutir amplamente a estratégia junto aos municípios de abrangência;
- 6.3. Fomentar a implantação de Polos de Aplicação nas Regiões de Saúde;
- 6.4. Assessorar tecnicamente os municípios e Polo de Aplicação de abrangência para a incorporação da estratégia;
- 6.5. Receber, conferir e enviar, ao CRIE os processos advindos das SMS's de abrangência;
- 6.6. Informar as SMS solicitantes e Polo de Aplicação, caso houver em sua área de abrangência, o parecer emitido pelo CRIE;
- 6.7. Apoiar os Polos de Aplicação/SMS, quando necessário, a retirada/transporte do medicamento na SAF, mediante calendário previamente estabelecido e informado pelo CRIE/ERS observando todos os cuidados para o seu o armazenamento/acondicionamento adequados;
- 6.8. Monitorar, regularmente, via HORUS, as aplicações do Polo de Aplicação de sua área de abrangência;
- 6.9. Informar a SMS, quando do conhecimento de criança faltosa, para a realização de busca ativa;
- 6.10. Informar ao CRIE e a SMS, quando do conhecimento de criança que recebeu alta hospitalar, para agendamento e garantia das doses subsequentes, se ainda na sazonalidade;
- 6.11. Enviar ao CRIE/MT, ao final da sazonalidade, os processos das crianças que concluírem o esquema indicado pelo Ministério da Saúde para serem arquivados;
- 6.12. Arquivar os processos das crianças com esquema vigente para próxima sazonalidade;
- 6.13. Enviar as planilhas de Controle de Aplicação (original) ao ERS de abrangência, ao término da sazonalidade, no prazo máximo de 30 dias.
- 6.14. Articular e pactuar em Colegiado Intergestores Regional a implantação de Polo de Aplicação na Região de Saúde, com vistas a garantia do acesso mais próximo ao usuário

7. Compete a Superintendência de Assistência Farmacêutica

- 7.1. Coordenar juntamente com a Superintendência de Atenção à Saúde, Superintendência de Gestão Hospitalar e Ambulatorial e Superintendência de Gestão Regional, o processo de implementação do Palivizumabe;
- 7.2. Armazenar, conservar e controlar o estoque do Palivizumabe, por meio do sistema HORUS;
- 7.3. Realizar a distribuição e monitoramento da dispensação no sistema HÓRUS;
- 7.4. Analisar e emitir parecer técnico/médico para os casos não contemplados na Portaria 522/2013/SAS/MS;
- 7.5. Encaminhar os processos e respectivos pareceres à Procuradoria Geral do Estado – PGE, para que possam emitir orientação jurídica quando se tratar de ordem judicial, cujos critérios não estejam contemplados na Portaria 522/2013/SAS/MS;
- 7.6. Capacitar os Polos de Aplicação e prestar assessoria técnica;
- 7.7. Elaborar, conjuntamente com Área Técnica Saúde da Criança e CRIE, a grade de necessidade anual do medicamento para o Estado;
- 7.8. Acompanhar e Analisar regularmente, os lançamentos realizados pelos Polos de Aplicação, via HORUS.

8. Compete a Superintendência de Atenção à Saúde:

- 8.1. Coordenar conjuntamente com a Superintendência de Assistência Farmacêutica, Superintendência de Gestão Hospitalar e Ambulatorial e Superintendência de Gestão Regional a implementação do Palivizumabe no Estado;
- 8.2. Divulgar e articular a estratégia junto aos ERS e municípios;
- 8.3. Prestar assessoria técnica aos ERS's e municípios;
- 8.4. Apoiar a estruturação dos serviços regionais, junto a Superintendência de Gestão Hospitalar e Ambulatorial e Superintendência de Gestão Regional;
- 8.5. Elaborar conjuntamente com SAF e CRIE a grade de necessidade anual do medicamento para o Estado.

ANEXO VI

PLANILHA DE APLICAÇÃO DO MEDICAMENTO PALIVIZUMABE

NOME DO PACIENTE: _____

Data de Nascimento: _____ **CNS:** _____

Nome da Mãe: _____

DOSE	LOTE	VALIDADE	PESO ATUAL	DOSE APLICADA	DATA DA APLICAÇÃO	NOME E ASSINATURA DO PROFISSIONAL ADMINISTRADOR	NOME DO RESPONSÁVEL FAMILIAR (POR EXTENSO)	ASSINATURA DO RESPONSÁVEL FAMILIAR
1ª								
2ª								
3ª								
4ª								
5ª								

SECID**SECRETARIA DE ESTADO DE CIDADES**

**Extrato do Terceiro Termo Aditivo nº 016/2017/01/03-SECID
Processo nº 676659/2017**

Objeto do Contrato: CONTRATAÇÃO DE EMPRESA PRESTADORA DE SERVIÇOS ESPECIALIZADOS NA PERFURAÇÃO E IMPLANTAÇÃO DE POÇOS TUBULARES PROFUNDOS PARA CAPTAÇÃO DE ÁGUA SUBTERRÂNEA, SISTEMA DE TRATAMENTO, RESERVAÇÃO E REDE DE DISTRIBUIÇÃO DE ÁGUA NA COMUNIDADE DE PARAÍSO DO MANSO, MUNICÍPIO DE CHAPADA DOS GUIMARÃES, NO ESTADO DE MATO GROSSO

Objeto do Termo: 1.1. O presente termo aditivo tem a finalidade de aditar o prazo de execução do contrato Nº 016/2017/00/00/SECID; Adita-se ao prazo de execução um período de mais 60 (sessenta) dias, prazo este que se encerrará em 27/02/2018.

Partes: PERSAN - PERFURAÇÃO E SANEAMENTO EIRELLI - EPP e a SECRETARIA DE ESTADO DAS CIDADES.

ADMINISTRAÇÃO INDIRETA**AGER****AGÊNCIA ESTADUAL DE REGULAÇÃO**

**EXTRATO DO CONTRATO ADMINISTRATIVO Nº 001/2018/AGER/MT - EMERGENCIAL
Processo nº. 663915/2017**

CONTRATANTE: AGÊNCIA ESTADUAL DE REGULAÇÃO DOS SERVIÇOS PÚBLICOS DELEGADOS - AGER/MT
CNPJ: 03.944.082/0001-10

CONTRATADA: PANTANAL TERCEIRIZAÇÃO SERVIÇOS DE PORTARIA E RECEPÇÃO LTDA-CNPJ: 14.739.201/0001-10

DO OBJETO: Contratação de pessoa jurídica especializada na prestação de serviços de copeiragem com fornecimento de mão de obra, saneantes domissanitários, materiais e equipamentos

DO VALOR: R\$ 34.377,12 (Trinta e Quatro Mil Trezentos e Setenta e Sete Reais e Doze Centavos).

DA VIGÊNCIA: O presente Instrumento de Contrato Emergencial terá vigência de 06 (seis) meses, a partir da data de sua assinatura, nos termos do art. 24, IV da Lei n. 8.666/93, sendo proibida a sua prorrogação.

DA DOTAÇÃO ORÇAMENTÁRIA:	Elemento de despesa	Fonte de Recurso
Projeto Atividade		
04301.0001.04.122.036.2007.9900.3390.000.0.0	37 - Locação de mão de obra	240/193

DA FISCALIZAÇÃO E ACOMPANHAMENTO: Fica designado(a), pela Contratante, a servidora **TABATA FAGUNDES COUTINHO**, Gerente de Gestão de Pessoas, para exercer a fiscalização do Contrato. Fica designado(a) a servidora **LAURA JANE DUALIBI ALVES SOUZA DA PAIXÃO**, Coordenadora de Apoio Administrativo, a exercer a função de fiscal suplente.

Data da assinatura: 02 de Janeiro de 2018.

ASSINAM: PELA CONTRATANTE, **EDUARDO ALVES DE MOURA e LUZINETE APARECIDA CAMPOS CALDEREIRO**. PELA CONTRATADA, **MALUZE GONÇALVES DE QUEIROZ**.

IPEM-MT**INSTITUTO DE PESOS E MEDIDAS DE MATO GROSSO**

**EDITAL Nº 001/2018 - COMUNICADO DE PERÍCIA
O INSTITUTO DE PESOS E MEDIDAS DE MATO GROSSO - IPEM/MT**, órgão delegado do INMETRO no Estado de Mato Grosso, no uso de suas atribuições legais, por intermédio de sua Coordenadoria de Fiscalização de Produtos, vem **CONVIDAR** os representantes legais das empresas e pessoas físicas abaixo-relacionadas, que atualmente encontram-se sediadas em endereço incerto ou recusaram-se a receber o comunicado de perícia, em observância ao início LV do art. 5º da Constituição Federal, que será realizado no dia **16/01/2018**, na Rua Joaquim Murtinho, nº 1318,

Bairro Centro-Sul, nesta capital, perícia metrológica de produtos de sua responsabilidade, com base na Lei nº 9933/99 e regulamentos técnicos do INMETRO/CONMETRO, conforme relação a seguir. A perícia poderá ser presenciada por representante legal que deverá comparecer munido de procuração ou autorização nominal. Em ambas deverá constar o fim específico de sua emissão que é habilitar o representante legal a assistir a realização da perícia, assinar e retirar os documentos gerados e dar destino ao produto periciado. A autorização deverá ser emitida em papel timbrado e assinada por um responsável pela empresa notificada. No caso de o representante ser o proprietário da mesma, o documento a ser apresentado é uma cópia do contrato social e a carteira de identidade. O não comparecimento ao ato pericial não implicará em nulidade do mesmo. Esse convite é extensível a outros produtos que forem coletados até a realização da perícia. As amostras periciadas, serão doadas a uma das instituições de caridade cadastradas, salvo expressa manifestação em contrário do responsável, no prazo de vinte e quatro horas, contados da realização da perícia. Publique-se consoante relação abaixo.

EMPRESA	CNPJ	Nº TERMO DE COLETA	HORÁRIO DA PERÍCIA
MASSA FALIDA DE CONSERVAS PIRACEMA S/A	31.687.429/0002-03	1630750	7h30min
MASSA FALIDA DE CONSERVAS PIRACEMA S/A	31.687.429/0002-03	1631004	7h30min
MASSA FALIDA DE CONSERVAS PIRACEMA S/A	31.687.429/0002-03	1630331	7h30min
MASSA FALIDA DE CONSERVAS PIRACEMA S/A	31.687.429/0002-03	1630899	7h30min
MASSA FALIDA DE CONSERVAS PIRACEMA S/A	31.687.429/0002-03	1630950	7h30min
H.F. INDÚSTRIA E COMÉRCIO DE PRODUTOS ALIMENTÍCIOS LTDA	10.141.015/0001-23	1630700	12h
H.F. INDÚSTRIA E COMÉRCIO DE PRODUTOS ALIMENTÍCIOS LTDA	10.141.015/0001-23	1630686	12h

Cuiabá, 04 de Janeiro de 2018

Rogério Ponce de Arruda
Diretor de Fiscalização do IPEM/MT

INDEA**INSTITUTO DE DEFESA AGROPECUÁRIA**

**EXTRATO DO TERCEIRO ADITIVO AO CONTRATO N.º 054/2016/
INDEA/MT**

PROCESSO Nº. 567235/2017

LOCATÁRIO: INSTITUTO DE DEFESA AGROPECUÁRIA DO ESTADO DE MATO GROSSO - INDEA.

LOCADOR: VITORIA BRONZATTI KOLS

OBJETO: O objeto do presente termo contratual consiste em prorrogar o prazo de vigência do Contrato n.º 054/2016, por mais 12 (doze) meses, com fulcro no artigo 51, da Lei n.º 8.245/91, a contar do dia 23 de dezembro de 2017.

VALOR CONTRATADO: O Contrato n.º 054/2016 permanecerá no valor de R\$7.380,00 (sete mil trezentos e oitenta reais), totalizando em 12 (doze) meses o valor de R\$ 88.560,00 (oitenta e oito mil, quinhentos e sessenta reais).

DA FISCALIZAÇÃO: Como fiscal o servidor **Francislaura Aparecida Rodrigues Chaves** e como substituto o servidor **Ricardo Oliveira Alves**.

RATIFICAÇÃO: Ficam inalteradas as demais Cláusulas do instrumento primitivo.

DATA DE ASSINATURA: 20 de dezembro de 2017.

ASSINAM: GUILHERME LINARES NOLASCO - PRESIDENTE/INDEA-MT. VITORIA BRONZATTI KOLS- LOCADORA

PORTARIA N.º 02, DE 05 DE JANEIRO DE 2018.

Altera, inclui e revoga alínea, incisos, parágrafos e artigos da Portaria Conjunta SEDRAF/INDEA-MT N.º 003/2014 de 06 de fevereiro de 2014.

O PRESIDENTE DO INSTITUTO DE DEFESA AGROPECUARIA DO ESTADO DE MATO GROSSO/INDEA-MT, no uso de suas atribuições legais que lhe confere o art. 42, incisos II e XXX, do Decreto n.º 857 de 13 de Fevereiro de 2017

Considerando o disposto na Lei n.º 10.486 de 29 de dezembro de 2016 regulamentada pelo Decreto Estadual 1.260 de 10 de novembro de 2017;

Considerando o que dispõe a legislação do Programa Nacional de Sanidade Avícola e o Programa Estadual de Sanidade Avícola, este último criado pela Portaria Conjunta INDEA/SEDER n.º 013 de 08 de maio de 2006;

Considerando a relevância da avicultura industrial de corte e de postura para o estado de Mato Grosso;

Considerando a importância da sanidade avícola para a produção, produtividade, bem estar animal, bem como a conquista e manutenção de mercados externos;

Considerando, o risco da transmissão de doenças das aves para o homem.

RESOLVE:

Art. 1.º. Alterar, incluir e revogar alínea, incisos, parágrafos e artigos da Portaria Conjunta SEDRAF/INDEA-MT N.º 003/2014 de 06 de fevereiro de 2014.

Art. 2.º. Revogar a alínea 56, artigo 2.º.

Art. 3.º. Alterar o § 2.º, artigo 4.º, que passa a vigorar com a seguinte redação:
§ 2.º - Para fins de registro e fiscalização no INDEA/MT, os estabelecimentos avícolas serão classificados quanto à finalidade em seis categorias.

Art. 4.º. Alterar o inciso III e IV, § 2.º, artigo 4.º, que passa a vigorar com as seguintes redações:

III - Estabelecimento de Criação de outras Aves não contempladas nas definições de estabelecimentos avícolas anteriores, à exceção de ratitas: estabelecimentos destinados à produção de carne e ovos para consumo ou destinados à produção de ovos férteis e aves vivas desta categoria.

IV - Estabelecimentos comercial de criação de aves ornamentais: granjas, núcleos ou incubatórios destinados à produção e comercialização de ovos férteis ou aves vivas com finalidade ornamental aplicáveis às: galinhas, codornas, perus, patos, marrecos, gansos, faisões e galinhas de angola.

Art. 5.º. Revogar o § 3.º, artigo 4.º.

Art. 6.º. Incluir o inciso V, VI e VII do § 2.º, do artigo 4.º, com a seguinte redação:

V. Estabelecimento de recria: granja ou núcleo de recria de pintos de um dia de postura comercial até 20 semanas de idade para alojamento próprio, podendo a fase de produção ser realizada na mesma propriedade ou em outra, porém do mesmo proprietários e que as aves não sofram trânsito interestadual.

VI. Estabelecimentos de ensino ou pesquisa: granja, núcleo e incubatório destinado ao ensino e pesquisa.

VII. estabelecimentos avícolas comerciais de até 1000 aves: granja locais aves, seus produtos e subprodutos sejam destinados a comércios locais intramunicipais e municípios adjacentes.

Art. 7.º. Incluir o artigo 4.º A e §§ 1.º a 3.º com a seguinte redação:

4.º A. Estabelecimento avícola sujeito a registro junto ao INDEA-MT deve apresentar previamente, antes do início da construção, projeto contendo croqui, geolocalização e memorial descritivo de instalações.

§ 1.º. É obrigatória a obtenção de autorização prévia emitida pelo Médico Veterinário Oficial para construção de estabelecimento avícola.

§ 2.º. Qualquer mudança de localização ou ampliação em estabelecimento avícola deve ser previamente aprovada pelo Médico Veterinário Oficial.

§ 3.º. O Médico Veterinário responsável técnico do estabelecimento avícola deverá manter atualizado o Manual de medidas de biossegurança e biossegurança a disposição do SVO.

Art. 8.º. Alterar o inciso III, § 1.º, artigo 8.º, que passa a vigorar com a seguinte redação:

III - a estabelecimentos de ratitas, aves ornamentais e ensino ou pesquisa: 3,0 km;

Art. 9.º. Alterar o inciso IV, § 2.º, artigo 8.º, que passa a vigorar com a seguinte redação:

IV - Entre aves poedeiras de ovos comerciais: 1,0 km

Art. 10. Alterar a sequência dos §§ 7.º, 8.º, 9.º e 10.º, artigo 9.º, para: 5.º, 6.º, 7.º e 8.º.

Art. 11. Alterar o artigo 12, que passa a vigorar com a seguinte redação:

Art. 12. Respeitar as distâncias mínimas entre estabelecimento avícola de aves comercial à lagoa de resíduo da criação de suíno ou de outra espécie, lagoa de resíduo de outra natureza, aterro sanitário e lixão.

Art. 12. Alterar o artigo 14 e incluir ao mesmo os §§ 1.º e 2.º, que passam a vigorar com a seguinte redação:

Art. 14. O estabelecimento avícola instalado que não cumpre norma vigente relativa a distância de outro estabelecimento, indústria de processamento de produto e subproduto de origem animal, vias de acesso e ponto de risco, deve solicitar avaliação de risco realizada pelo Médico Veterinário Oficial do INDEA/MT juntamente com Médico Veterinário responsável técnico da granja.

§ 1.º. O estabelecimento classificado com a Avaliação de Risco médio ou baixo é passível de registro junto ao INDEA-MT.

§ 2.º. Respeitando o prazo estabelecido ao parágrafo 3.º do artigo 1.º dessa Portaria, o estabelecimento classificado como alto risco pode solicitar ao INDEA-MT, após adequação, nova avaliação de risco.

Art. 13. Incluir o artigo 14 A com a seguinte redação:

Art. 14 A. O estabelecimento avícola instalado que não cumpre com norma vigente relativa a distância interna deve cumprir medida compensatória de biossegurança e biossegurança para mitigação de risco acordada em Termo de Ajuste de Conduta.

Art. 14. Alterar o §2.º do artigo 16, que passa a vigorar com a seguinte redação:

§2.º No núcleo do estabelecimento avícola de corte ou postura comercial é obrigatória a barreira sanitária provida de sanitários internos e vestiários com piso, parede e teto de material impermeável, pia com torneira para higienização das mãos, lavador de botas, podendo incluir chuveiro, escritório, lavanderia e refeitório.

Art. 15. Alterar o inciso I e II, §2.º do artigo 16, que passam a vigorar com as seguintes redações:

I. Permitir o ingresso e egresso de veículo, equipamento e material na área interna do estabelecimento avícola somente quando cumpridas rigorosas medidas de limpeza e desinfecção ou outra medida de biossegurança aprovada pelo INDEA/MT;

II. No caso de pessoa, quando permitida a visita, devem ser seguidas as mesmas normas adotadas para o pessoal interno, isto é, troca de roupa, calçado e higienização das mãos, na entrada e saída de cada núcleo;

Art. 16. Incluir o inciso III ao § 2.º do artigo 16, com a seguinte redação:

III. O pessoal interno ou pessoa autorizada só pode ingressar no núcleo com vestuário e calçado adequado e exclusivo para atividade.

Art. 17. Revogar os §§ 3.º, 4.º e 5.º, artigo 16.

Art. 18. Alterar o artigo 30, que passa a vigorar com a seguinte redação:

Art. 30 - A mureta deverá ser de alvenaria com acabamento adequado à limpeza e desinfecção, constituindo barreira contra a passagem de animais.

Art. 19. Alterar o §6.º, artigo 31, que passa a vigorar com a seguinte redação:

§ 6.º. Excluem-se da obrigatoriedade da instalação de tela, até que expire o prazo estabelecido pelo MAPA, os galpões de postura comercial do tipo californiano clássico ou modificado, sendo estes considerados galpões de maior suscetibilidade à introdução e disseminação de agentes patogênicos, devendo ser aplicadas as seguintes medidas adicionais, visando à mitigação do risco à introdução e disseminação de doenças.

Art. 20. Incluir parágrafo único ao artigo 32 com a seguinte redação:

Parágrafo único: O estabelecimento descrito no caput desse artigo, deve manter distância mínima de 10 Km de estabelecimento avícola comercial fechado.

Art. 21. Alterar o artigo 37, que passa a vigorar com a seguinte redação:

Art. 37 - Não poderão ser utilizadas para o sombreamento do galpão árvores atrativas de pássaros, devendo, quando necessário, a substituição ser realizada de acordo com recomendação do COESA.

Art. 22. Incluir o artigo 70 A e §§ 1.º e 2.º com as seguintes redações:

Art. 70 A. Excluem da obrigatoriedade do cumprimento das normas estabelecidas nessa, os estabelecimentos avícolas descritos ao inciso VII do parágrafo 2.º, artigo 4.º.

§ 1.º Para obtenção do registro esses estabelecimentos deverão cumprir normas a serem estabelecidas em Portaria específica, referente a criação, responsabilidade técnica, instalação, alojamento, sanidade, certificação, trânsito, transporte de estercos, cama de aviário, resíduos, abate, descarte e medidas de biossegurança e biossegurança.

§ 2.º O estabelecimento descrito no caput desse artigo deve manter distância mínima de 10 Km de estabelecimento avícola comercial.

Art. 23. Incluir o artigo 70 B e §§ 1.º ao 5.º com as seguintes redações:

Art. 70 B. De acordo com estabelecido em norma federal, o prazo para apresentar o requerimento para registro de estabelecimento avícola ao INDEA-MT encerra-se em 03 de março de 2018.

§ 1.º. É passível do registro o estabelecimento que cumprir as exigências da norma federal e estadual.

§ 2.º. É passível do registro provisório e fica autorizado a apresentar o

requerimento descrito no artigo 1º, o estabelecimento que cumprir as exigências da norma federal.

§ 3º. O prazo para o cumprimento da norma estadual e comunicação do feito ao INDEA-MT encerra-se em 28 de fevereiro de 2019.

§ 4º. O prazo para a obtenção do registro junto ao INDEA-MT encerra-se em 30 de junho de 2019.

§ 5º. O descumprimento dos prazos estabelecidos nos parágrafos anteriores implica em sanção pecuniária estabelecida em Lei e interdição do estabelecimento para o recebimento de aves.

Art. 24. Os casos omissos nessa portaria serão analisados pelo Serviço Veterinário Oficial.

Art. 25. Esta portaria entra em vigor na data de sua publicação.

Publicada.
Registrada.
Cumpra-se.
Cuiabá, 05 de janeiro de 2018.

Daniella Soares de Almeida Bueno
Presidente do INDEA-MT em Substituição
Conforme Portaria nº62/Indea/2017

DETRAN/MT

DEPARTAMENTO ESTADUAL DE TRÂNSITO

PORTARIA Nº 011/2018/GP/DETRAN-MT

O Presidente do **DEPARTAMENTO ESTADUAL DE TRÂNSITO - DETRAN/MT**, no uso de suas atribuições legais, e;

Considerando o disposto no Art. 37 da Constituição da República Federativa do Brasil de 1988;

Considerando o disposto no Art. 76 do Decreto nº 366, de 18 de dezembro de 2015, que aprova o Regimento Interno do DETRAN/MT e, por fim, Considerando o Princípio da Continuidade inerente à prática dos atos administrativos, garantindo uma prestação de serviços públicos eficiente;

RESOLVE:

Art. 1º - Designar o servidor ROGERIO BORGES CARDOSO, Advogado do DETRAN, para responder pela Chefia da 2ª CIRETRAN, no município de Rondonópolis/MT, pelo período compreendido entre 01/01 a 31/03/2018.

Art. 2º - Esta portaria entrará em vigor na data de sua publicação.

Registre-se. Publique-se. Cumpra-se

Cuiabá/MT, 04 de janeiro de 2018.

ARNON OSNY MENDES LUCAS
Presidente do DETRAN

PORTARIA Nº 012/2018/GP/DETRAN/MT

O Presidente do **DEPARTAMENTO ESTADUAL DE TRÂNSITO - DETRAN/MT**, no uso de suas atribuições legais, e;

Considerando o disposto no Art. 37 da Constituição da República Federativa do Brasil de 1988;

Considerando o disposto no Art. 76 do Decreto nº 366, de 18 de dezembro de 2015, que aprova o Regimento Interno do DETRAN/MT;

RESOLVE:

Art. 1º - Designar o servidor LUIZ CARLOS DA SILVA, Agente do Serviço de Trânsito, para exercer o cargo de Chefe da 15ª CIRETRAN, no município de Poconé/MT, pelo período compreendido entre 01/01 a 31/03/2018.

Art. 2º - Esta portaria entrará em vigor na data de sua publicação.

Registre-se. Publique-se. Cumpra-se.

Cuiabá/MT, 05 de Janeiro de 2018.

ARNON OSNY MENDES LUCAS
Presidente do DETRAN

PORTARIA Nº 013/2018/GP/DETRAN-MT

O Presidente do **DEPARTAMENTO ESTADUAL DE TRÂNSITO - DETRAN/MT**, no uso de suas atribuições legais, e;

Considerando o disposto no Art. 37 da Constituição da República Federativa do Brasil de 1988;

Considerando o disposto no Art. 76 do Decreto nº 366, de 18 de dezembro de 2015, que aprova o Regimento Interno do DETRAN/MT e, por fim,

Considerando o Princípio da Continuidade inerente à prática dos atos administrativos, garantindo uma prestação de serviços públicos eficiente;

RESOLVE:

Art. 1º - Designar a servidora KATIUSCYA ICKERT, Agente do Serviço de Trânsito, para responder pela 33ª CIRETRAN do município de Porto dos Gaúchos/MT, pelo período compreendido entre 01/01 a 31/03/2018.

Art. 2º - Esta portaria entrará em vigor na data de sua publicação.

Registre-se. Publique-se. Cumpra-se

Cuiabá-MT, 05 de Janeiro de 2018.

PORTARIA Nº 014/2018/GP/DETRAN-MT

O Presidente do **DEPARTAMENTO ESTADUAL DE TRÂNSITO - DETRAN/MT**, no uso de suas atribuições legais, e;

Considerando o disposto no Art. 37 da Constituição da República Federativa do Brasil de 1988;

Considerando o disposto no Art. 76 do Decreto nº 366, de 18 de dezembro de 2015, que aprova o Regimento Interno do DETRAN/MT e, por fim, Considerando o Princípio da Continuidade inerente à prática dos atos administrativos, garantindo uma prestação de serviços públicos eficiente;

RESOLVE:

Art. 1º - Designar a servidora GILIA AMARAL, Analista do Serviço de Trânsito, para responder pela Gerência de Comunicação do Detran-MT, pelo período compreendido entre 01/01 a 31/03/2018.

Art. 2º - Esta portaria entrará em vigor na data de sua publicação.

Registre-se. Publique-se. Cumpra-se

Cuiabá/MT, 05 de Janeiro de 2018.

ARNON OSNY MENDES LUCAS
Presidente do DETRAN

PORTARIA Nº 015/2018/GP/DETRAN-MT

O Presidente do **DEPARTAMENTO ESTADUAL DE TRÂNSITO - DETRAN/MT**, no uso de suas atribuições legais, e;

Considerando o disposto no Art. 37 da Constituição da República Federativa do Brasil de 1988;

Considerando o disposto no Art. 76 do Decreto nº 366, de 18 de dezembro de 2015, que aprova o Regimento Interno do DETRAN/MT e, por fim, Considerando o Princípio da Continuidade inerente à prática dos atos administrativos, garantindo uma prestação de serviços públicos eficiente;

RESOLVE:

Art. 1º - Designar a servidora FERNANDA CASSIELI CHAVES LEGUISAMON, Agente do Serviço de Trânsito do DETRAN, para responder pela Chefia da 44ª CIRETRAN, no município de Nova Mutum/MT, pelo período compreendido entre 01/01 a 31/03/2018.

Art. 2º - Esta portaria entrará em vigor na data de sua publicação.

Registre-se. Publique-se. Cumpra-se

Cuiabá/MT, 05 de Janeiro de 2018.

ARNON OSNY MENDES LUCAS
Presidente do DETRAN

PORTARIA Nº 016/2018/GP/DETRAN/MT

O Presidente do **DEPARTAMENTO ESTADUAL DE TRÂNSITO - DETRAN/MT**, no uso de suas atribuições legais, e;

Considerando o disposto no Art. 37 da Constituição da República Federativa do Brasil de 1988;

Considerando o disposto no Art. 76 do Decreto nº 366, de 18 de dezembro de 2015, que aprova o Regimento Interno do DETRAN/MT e, por fim, Considerando o Princípio da Continuidade inerente à prática dos atos administrativos, garantindo uma prestação de serviços públicos eficiente;

RESOLVE:

Art. 1º - Designar o servidor ALEXANDRE SERVELHERE DE REZENDE, Agente do Serviço de Trânsito, para responder pela Unidade Setorial de Correição, pelo período compreendido entre 01/01 a 31/03/2018.

Art. 2º - Esta portaria entrará em vigor na data de sua publicação.

Registre-se. Publique-se. Cumpra-se

Cuiabá/MT, 05 de Janeiro de 2018.

ARNON OSNY MENDES LUCAS
Presidente do DETRAN

PORTARIA Nº 017/2018/GP/DETRAN/MT

O Presidente do **DEPARTAMENTO ESTADUAL DE TRÂNSITO - DETRAN/MT**, no uso de suas atribuições legais, e;
Considerando o disposto no Art. 37 da Constituição da República Federativa do Brasil de 1988;

Considerando o disposto no Art. 76 do Decreto nº 366, de 18 de dezembro de 2015, que aprova o Regimento Interno do DETRAN/MT e, por fim,
Considerando o Princípio da Continuidade inerente à prática dos atos administrativos, garantindo uma prestação de serviços públicos eficiente;

RESOLVE:

Art. 1º - Designar a servidora **AMANDA RODRIGUES SIQUEIRA**, Agente do Serviço de Trânsito, para responder pela Gerência do Núcleo de Atendimento do Coxipó, pelo período compreendido entre 01/01 a 31/03/2018.

Art. 2º - Esta portaria entrará em vigor na data de sua publicação.
Registre-se. Publique-se. Cumpra-se

Cuiabá-MT, 05 de Janeiro de 2018.



ARNON OSNY MENDES LUCAS
Presidente do DETRAN

Portaria nº 018/2018/GP/DETRAN-MT

O **PRESIDENTE DO DEPARTAMENTO DE TRÂNSITO DO ESTADO DE MATO GROSSO - DETRAN-MT**, no uso de suas atribuições legais, e nos termos do artigo 69, *caput*, c/c artigo 99, *caput*, § 2º, da Lei Complementar Estadual nº 207, de 29 de dezembro de 2004; e

Considerando os autos do Processo Administrativo Disciplinar nº 036/2016, instaurado pela Portaria Conjunta nº 522/2016/CGE-COR/DETRAN, publicada no Diário Oficial do Estado, de 25/11/2016, protocolado sob nº 604910/2016.

Considerando que com base nos documentos carreados para os autos, a diligente Comissão Processante sugeriu em seu Relatório, a aplicação de reprimenda disciplinar ao sindicato, nos termos da Lei Complementar Estadual nº 04, de 15 de outubro de 1990.

Considerando que por meio do Parecer nº 357/2017 a Advocacia Geral do Detran-MT asseverou que "o Processo Administrativo Disciplinar instaurado pela Portaria Conjunta nº. 522/2016/CGE-COR/DETRAN, observou os princípios legais, nos termos do artigo 99 da Lei Complementar Estadual nº. 207/2004".

Considerando que o julgamento proferido no feito acatou integralmente o relatório elaborado pela Comissão Processante.

RESOLVE:

Art. 1º Aplicar a penalidade administrativa disciplinar de **SUSPENSÃO** de 90 (noventa) dias ao servidor **LUCAS OSVIANI**, Advogado do Detran-MT, com fulcro no artigo 3º, inciso II, alínea "b", da Lei Complementar Estadual nº 207/2004 c/c artigo 157, *caput*, da Lei Complementar Estadual nº 04/1990, por infringir os dispositivos dos incisos III e X do artigo 143, e incorrer nas proibições estabelecidas nos incisos I e XV do artigo 144, todos da LCE nº 04/1990.

Art. 2º Esta Portaria entrará em vigor na data da sua publicação no Diário Oficial do Estado.

REGISTRE-SE. PUBLIQUE-SE. CUMPRASE.

Cuiabá-MT, 05 de janeiro de 2018.



ARNON OSNY MENDES LUCAS
Presidente do DETRAN

Portaria nº 019/2018/GP/DETRAN-MT

O **PRESIDENTE DO DEPARTAMENTO DE TRÂNSITO DO ESTADO DE MATO GROSSO - DETRAN-MT**, no uso de suas atribuições legais;
Considerando o que consta no processo nº 675189/2017;

RESOLVE

Art. 1º - Descredenciar, a pedido, a Psicóloga Srª. **FERNANDA CRISTINA ROBELO ROSSIGNOLO**, portadora do CPF 287.187.548-05, credenciada para atuar junto ao município de Araputanga sob código 710;

Art. 2º - Esta Portaria entrará em vigor na data de sua publicação.
Registre-se. Publique-se. Cumpra-se.

Cuiabá-MT, 05 de janeiro de 2018.



ARNON OSNY MENDES LUCAS
Presidente do DETRAN

Portaria n.º 020/2018/GP/DETRAN-MT

O **PRESIDENTE DO DEPARTAMENTO DE TRÂNSITO DO ESTADO DE MATO GROSSO - DETRAN-MT**, no uso de suas atribuições legais, e nos termos da Resolução nº 358 do CONTRAN e a Portaria nº 341/2015, do DETRAN/MT;

Considerando o que consta no processo nº. 612911/2017;

RESOLVE

Art. 1º - Credenciar a empresa **NATALICIO LOURENÇO DOS SANTOS - ME - CFC DIRETRIZ**, inscrita no CNPJ/MF sob o nº 11.267.288/0002-62, com sede à Avenida 04 de julho, nº 71 - Centro - Juruena/MT, na classificação "B".

Art. 2º - O campo de atuação do CFC será a jurisdição do município de Juruena/MT e a movimentação dos processos deverá ser protocolada junto à 25ª CIRETRAN em Juína/MT;

Art. 3º - Esta Portaria entrará em vigor na data de sua publicação.
Registre-se. Publique-se. Cumpra-se.

Cuiabá-MT, 05 de janeiro de 2018.



ARNON OSNY MENDES LUCAS
Presidente do DETRAN

Portaria n.º 021/2018/GP/DETRAN-MT

O **PRESIDENTE DO DEPARTAMENTO DE TRÂNSITO DO ESTADO DE MATO GROSSO - DETRAN-MT**, no uso de suas atribuições legais, e nos termos das Resoluções do CONTRAN nºs. 231/07, 241/07 e 288/08 e da Portaria 205/2015/GP/DETRAN-MT;

Considerando o que consta no processo nº 307864/2017;

RESOLVE

Art. 1º - Credenciar a empresa **H. APARECIDO SANTINONI - ME - MEGA PLACAS**, inscrita sob o CNPJ nº. 28.520.483/0001-74, com sede à Rua Campo Grande, nº 554 W - Centro - Juara/MT - para fabricar placas de identificação de veículos automotores, reboques e semi-reboques, junto ao município de Juara/MT sob o Código **221/MT**;

Art. 2º - Esta Portaria entrará em vigor na data de sua publicação.
Registre-se. Publique-se. Cumpra-se.

Cuiabá-MT, 05 de janeiro de 2018.



ARNON OSNY MENDES LUCAS
Presidente do DETRAN

PORTARIA Nº 022/2018/GP/DETRAN/MT

O **PRESIDENTE DO DEPARTAMENTO ESTADUAL DE TRÂNSITO DE MATO GROSSO - DETRAN/MT**, no uso das atribuições que lhe são conferidas e nos termos do Artigo 67 da Lei nº 8.666/1993,

RESOLVE:

Art. 1º Designar os servidores para acompanhar e fiscalizar o seguinte Contrato:

Nº CONTRATO	OBJETO	FISCAL TITULAR	FISCAL SUBSTITUTO
052/2017 - CANTINHO LIVRARIA E PAPELARIA LTDA ME	O presente Contrato tem por objeto a aquisição de materiais de consumo para atender as necessidades da Gerência de Material e Almoxarifado do Departamento Estadual de Trânsito de Mato Grosso - DETRAN/MT.	Alan Silva Muller Leal	Silmara Celso Dourado

Art. 2º As atribuições dos fiscais de contrato estão previstas na Portaria nº. 320/2017/GP/DETRAN/MT, publicada no Diário Oficial do Estado de Mato Grosso em 26 de maio de 2017, e já são exigíveis desde a assinatura do instrumento contratual.

Publique-se. Registra-se. Cumpra-se.

Cuiabá/MT, 05 de Janeiro de 2018.



ARNON OSNY MENDES LUCAS
Presidente do DETRAN

PORTARIA Nº. 023/2018/GP/DETRAN/MT

“Nomeia a equipe técnica de Licitação - modalidade Pregão do DETRAN-MT”.

O Presidente do Departamento Estadual de Trânsito - DETRAN/MT - no uso de suas atribuições legais e para fins determinados no art. 51 c/c art. 84 da Lei 8.666/93 e suas alterações, e ainda no art. 3º, IV e §1º, da Lei 10.520/2002,

RESOLVE:

Art. 1º. Nomear a Equipe Técnica de Licitação - modalidade Pregão deste Departamento Estadual de Trânsito - DETRAN-MT com vigência de 01 (um) ano, composta pelos seguintes servidores:

Pregoeiro: Maiko Fraida Ferreira

Membros: Fernando Luiz Krupiniski

João Marcelo Regis Lopes

Karine Oliveira Prates

Max de Moraes Lucidos

Ruytter Miranda de Almeida

Art. 2º Revoga-se a Portaria 568/2017/GP/DETRAN-MT, de 06 de setembro de 2017 com publicação no dia 11 de setembro de 2017.

Art. 3º. Esta Portaria entra em vigor na data de sua publicação.

REGISTRE-SE. PUBLIQUE-SE. CUMPRA-SE

Cuiabá, 05 de janeiro de 2018.



ARNON OSNY MENDES LUCAS
Presidente do DETRAN

PORTARIA Nº 002/2018/GP/DETRAN-MT

O Presidente do DEPARTAMENTO ESTADUAL DE TRÂNSITO - DETRAN/MT, no uso de suas atribuições legais, e;

Considerando o disposto nos artigos 76, incisos IX e XII, e 77, inciso II, do Decreto nº 366, de 18 de dezembro de 2015 (Regimento Interno do DETRAN/MT);

Considerando que o servidor **ARNON OSNY MENDES LUCAS**, ocupante do cargo em comissão de Presidente desta Autarquia, estará em gozo de férias no período compreendido entre 08/01/2018 a 06/02/2018.

Considerando a obediência aos princípios da eficiência e continuidade do serviço público, e a necessária tramitação e conclusão de procedimentos administrativos afetos ao Gabinete da presidência;

RESOLVE:

Art. 1º - Designar a servidora **KAROLLYNE DO NASCIMENTO MARTIMIANO**, ocupante do cargo em comissão de Diretora de Administração Sistêmica em substituição do DETRAN/MT, para responder interinamente pela Presidência desta Autarquia durante o período de 08/01/2018 a 06/02/2018, acumulando as respectivas atribuições com as já desempenhadas enquanto Diretora.

Art. 2º - Delegar ao servidor **JOSÉ EUDES SANTOS MALHADO**, ocupante do cargo em comissão de Assessor Especial II, poderes para autorização de despesas relativas a todos os documentos gerados para empenho e pagamento, suprimento e dispêndio de recursos nos processos administrativos de qualquer valor, igualmente pelo período de 08/01/2018 a 06/02/2018, ficando ainda autorizado a deferir, ou não, as Notas de Reprogramação Financeiro (NPD) geradas pela Coordenadoria de Orçamento e Convênios e/ou pela Coordenaria Financeira.

Art. 3º - Esta Portaria entra em vigor a partir de 08/01/2018.

Publique-se, Registre-se, Cumpra-se.

Cuiabá/MT, 05 de janeiro de 2018.



ARNON OSNY MENDES LUCAS
Presidente do DETRAN

Portaria nº 024/2018/GP/DETRAN-MT

O PRESIDENTE DO DEPARTAMENTO DE TRÂNSITO DO ESTADO DE MATO GROSSO - DETRAN-MT, no uso de suas atribuições legais, e nos termos do artigo 69, *caput*, c/c artigo 99, *caput*, § 2º, da Lei Complementar Estadual nº 207, de 29 de dezembro de 2004; e

Considerando os autos do Processo Administrativo Disciplinar nº 034/2016, instaurado pela Portaria Conjunta nº 517/2016/CGE-COR/DETRAN, publicada no Diário Oficial do Estado, de 25/11/2016, protocolado sob nº 604910/2016.

Considerando que com base nos documentos carreados para os autos, a diligente Comissão Processante sugeriu em seu Relatório, a aplicação de reprimenda disciplinar ao sindicado, nos termos da Lei Complementar Estadual nº 04, de 15 de outubro de 1990.

Considerando que por meio do Parecer nº 350/2017 a Advocacia Geral do Detran-MT asseverou que “o Processo Administrativo Disciplinar instaurado pela Portaria Conjunta nº. 517/2016/CGE-COR/DETRAN, observou os princípios legais, nos termos do artigo 99 da Lei Complementar Estadual nº. 207/2004”.

Considerando que o julgamento proferido no feito acatou integralmente o relatório elaborado pela Comissão Processante.

RESOLVE:

Art. 1º Aplicar a penalidade administrativa disciplinar de REPREENSÃO a servidora ROSENGELA FONSECA DA SILVA, Agente do Serviço de Trânsito do Detran-MT, com fulcro no artigo 3º, inciso I, da Lei Complementar Estadual nº 207/2004 c/c artigo 156, *caput*, da Lei Complementar Estadual nº 04/1990, por infringir os dispositivos dos incisos III e X do artigo 143, e incorrer nas proibições estabelecidas nos incisos I, II, III e IX do artigo 143, todos da LCE nº 04/1990.

Art. 2º Esta Portaria entrará em vigor na data de sua publicação no Diário Oficial do Estado.

REGISTRE-SE. PUBLIQUE-SE. CUMPRA-SE.

Cuiabá-MT, 05 de janeiro de 2018.



ARNON OSNY MENDES LUCAS
Presidente do DETRAN

PORTARIA Nº 003/2018/GP/PRES/DETRAN-MT

O PRESIDENTE DO DEPARTAMENTO ESTADUAL DE TRÂNSITO DE MATO GROSSO no uso de suas atribuições legais e;

Considerando as disposições do art. 76 do Decreto Estadual nº 366, de 18 de dezembro de 2011, que aprovou o Regimento Interno do DETRAN-MT, mais especificamente as competências previstas nos artigos 7º e 77;

Considerando que a servidora **LILIAN MARA ALBUQUERQUE FELÍCIO**, ocupante do cargo em comissão de Diretora de Administração Sistêmica, encontra-se afastada para tratamento de saúde.

Considerando a obediência aos princípios da eficiência e continuidade do serviço público, e a necessária tramitação e conclusão de procedimentos administrativos afetos a Diretoria de Administração Sistêmica;

RESOLVE:

Art.1º Designar a servidora **KAROLLYNE DO NASCIMENTO MARTIMIANO**, Agente do Serviço de Trânsito, para responder interinamente pela Diretoria de Administração Sistêmica, a partir de 03/01/2018.

Art. 2º Esta Portaria retroage seus efeitos a 03/01/2018.

Publique-se, Registre-se, Cumpra-se.

Cuiabá/MT, 04 de janeiro de 2018.



ARNON OSNY MENDES LUCAS
Presidente do DETRAN

EMPAER

EMPRESA MATOGROSSENSE DE PESQUISA, ASSISTENCIA E EXTENSÃO RURAL S/A

CONTRATO Nº: 033/2017

CONTATANTE: Empresa Mato-Grossense de Pesquisa, Assistência e Extensão Rural - EMPAER

CONTATADA: Serata Editora Gráfica e Publicidade EIRELI - ME

OBJETO: Aquisição de 5.000 capas de processos

VALOR: R\$ 3.750,00 (três mil setecentos e cinquenta reais)

PROCESSO DE LICITAÇÃO Nº: 026/2016/SEGES

MTPREV

MATO GROSSO PREVIDÊNCIA

ATO ADMINISTRATIVO N.º 001/2018/MTPREV

O DIRETOR-PRESIDENTE DA MATO GROSSO PREVIDÊNCIA - MTPREV, no uso de suas atribuições legais, e tendo em vista o que consta nos Processos nº 630512/2017 e 630419/2017, todos da Mato Grosso Previdência, resolve retificar, em parte o Ato Administrativo n.º 2.119/2013/SAD, de 27.09.2013, publicado no Diário Oficial de mesma data, referente à

concessão do benefício de pensão temporária a Sra. **Aida Milena Atayde Ayres Costa**, RG nº. 1368206-7/SSP-MT, representada legalmente por sua curadora, Sra. Ana Karla Ataíde Aires Costa Perdigão, RG nº. 1010198-5/SSP-MT, procedendo-se da seguinte forma:

ONDE SE LÊ:

"...resolve conceder pensão em caráter temporário, a partir de 27.01.2013, a Sra. **Aida Milena Atayde Ayres Costa**, RG nº. 1368206-7/SSP-MT, na condição de filha maior inválida, em razão do falecimento da ex-servidora, Sra. **Ana Ataíde**,..."

LEIA-SE:

"...resolve conceder pensão em caráter temporário, a partir de 27.01.2013, a Sra. **Aida Milena Atayde Ayres Costa**, RG nº. 1368206-7/SSP-MT, representada legalmente por sua curadora, Sra. Ana Karla Ataíde Aires Costa Perdigão, RG nº. 1010198-5/SSP-MT, na condição de filha maior inválida, em razão do falecimento da ex-servidora, Sra. **Ana Ataíde**,..."

Cuiabá-MT, 05 de janeiro de 2018.

Ronaldo Rosa Taveira
RONALDO ROSA TAVEIRA
Diretor-Presidente da MTPREV

EVENTOS DE PESSOAL**SECRETARIAS****SEFAZ****SECRETARIA DE ESTADO DE FAZENDA**

BOLETIM DE PESSOAL/SEFAZ/00005/2018 DE:
05/01/2018

O Secretária Adjunta de Administração Fazendária no uso de suas atribuições que lhes são conferidas por lei,

Resolve: REMOVER
Evento: REMOÇÃO

Processo N.: 658489/2017
Nome: (50773/1) JOSE CARLOS DA COSTA MARQUES
Cargo/Função: (6445) AGENTE DE ADM. FAZEND LEI 9049/2008
Para Un. Adm: (161349) AGENCIAS FAZENDARIAS
A Partir de: 01/01/2018

Processo N.: 588678/2017
Nome: (49581/1) LAZINHA DE FATIMA SIMILLI
Cargo/Função: (6445) AGENTE DE ADM. FAZEND LEI 9049/2008
Para Un. Adm: (161322) GER. NORTE DE ATEND; ASSIST; E SUPORTE AO

CLIENTE
A Partir de: 05/01/2018

PUBLICADA, REGISTRADA, CUMPR-SE.
Cuiabá-MT, 05 de Janeiro de 2018.
Patricia Costa Vieira de Camargo Saldanha
Secretária Adjunta de Administração Fazendária

BOLETIM DE PESSOAL/SEFAZ/00006/2018 DE:
05/01/2018

O Secretária Adjunta de Administração Fazendária no uso de suas atribuições que lhes são conferidas por lei,

Resolve: CONCEDER
Evento: ADICIONAL NOTURNO

Processo N.: 607911/2017
Nome: (8593/1) BENEDITO DIAS DOS SANTOS
Cargo/Função: (11308) AGENTE DE TRIBUTOS EST/LC363
Un. Adm: (191809) GER. DE FISC. DE TRANSIT. EM POSTOS FISCAIS
A Partir de: 10/10/2017 Até 10/10/2017

PUBLICADA, REGISTRADA, CUMPR-SE.
Cuiabá-MT, 05 de Janeiro de 2018.
Patricia Costa Vieira de Camargo Saldanha
Secretária Adjunta de Administração Fazendária

BOLETIM DE PESSOAL/SEFAZ/00007/2018 DE:
05/01/2018

O Secretária Adjunta de Administração Fazendária no uso de suas atribuições que lhes são conferidas por lei,

Resolve: DEFERIR

Evento: LICENÇA PARA TRATAMENTO DE SAUDE

Processo N.:
Nome: (21176/1) LUIZ NATAL BORGES
Cargo/Função: (11308) AGENTE DE TRIBUTOS EST/LC363
Un. Adm: (118702) UNID.ESPEC.DE CONTROLE E MOVIMENTAÇÃO PESSOAL
A Partir de: 21/12/2017 Até 18/02/2018

PUBLICADA, REGISTRADA, CUMPR-SE.
Cuiabá-MT, 05 de Janeiro de 2018.
Patricia Costa Vieira de Camargo Saldanha
Secretária Adjunta de Administração Fazendária

BOLETIM DE PESSOAL/SEFAZ/00008/2018 DE:
05/01/2018

O Secretária Adjunta de Administração Fazendária no uso de suas atribuições que lhes são conferidas por lei,

Resolve: DEFERIR
Evento: LICENÇA PREMIO - GOZO

Processo N.: 937/2018
Nome: (48835/1) JOAQUIM NETO BORGES DE LIMA
Cargo/Função: (6445) AGENTE DE ADM. FAZEND LEI 9049/2008
Quinquênio de Referência: 19/08/2009 Ate 18/08/2014
A Partir de: 11/01/2018 Ate 09/02/2018

PUBLICADA, REGISTRADA, CUMPR-SE.
Cuiabá-MT, 05 de Janeiro de 2018.
Patricia Costa Vieira de Camargo Saldanha
Secretária Adjunta de Administração Fazendária

BOLETIM DE PESSOAL/SEFAZ/00009/2018 DE:
05/01/2018

O Secretária Adjunta de Administração Fazendária no uso de suas atribuições que lhes são conferidas por lei,

Resolve: CONCEDER
Evento: LICENÇA PREMIO - CONCESSÃO

Processo N.: 1444/2018
Nome: (117088/3) ISRAEL DA SILVA ALBUQUERQUE
Quinquênio: 01/10/2012 Ate 30/09/2017
Qtde Dias: 90

Processo N.: 651486/2017
Nome: (139254/1) JOELDER POMPEO DE CERQUEIRA
Quinquênio: 06/08/2012 Ate 05/08/2017
Qtde Dias: 90

Processo N.: 668463/2017
Nome: (225011/1) MARCOS TOSHIO YAMAMOTO
Quinquênio: 18/06/2010 Ate 17/06/2015
Qtde Dias: 90

PUBLICADA, REGISTRADA, CUMPR-SE.
Cuiabá-MT, 05 de Janeiro de 2018.
Patricia Costa Vieira de Camargo Saldanha
Secretária Adjunta de Administração Fazendária

SESP**SECRETARIA DE ESTADO DE SEGURANÇA PÚBLICA**

PORTARIA/SESP/00006/2018 DE:
05/01/2018

O Secretário de Estado de Segurança Pública em Substituição no uso de suas atribuições que lhes são conferidas por lei,

Resolve: DESIGNAR
Evento: DESIGNAÇÃO EM SUBSTITUIÇÃO CARGO EM COMISSÃO/FUNÇÃO

Processo N.: E-mail Institucional (Coordenador)
Nome: (250634/1) FERNANDO LAURO DE GOIS
A Partir de: 02/01/2018 Até 16/01/2018
Cargo/Função: (11622) DGA-8 SERVIDOR
Substituído: (136272/2) EDER WILLIAM SALVATERRA
Un. Adm: (180440) GER. DE APLICAÇÃO, DESENVOLV; SAUDE E SEGURANÇA

PUBLICADA, REGISTRADA, CUMPR-SE.
Cuiabá-MT, 05 de Janeiro de 2018.
Gustavo Garcia Francisco
Secretário de Estado de Segurança Pública em Substituição

PJC**POLÍCIA JUDICIÁRIA CIVIL**

BOLETIM DE PESSOAL/PJC/00005/2018 DE:
05/01/2018

O Delegado Geral da Polícia Judiciária Civil no uso de suas atribuições que lhes são conferidas por lei,

Resolve: DEFERIR
Evento: LICENÇA PARA TRATAMENTO DE SAUDE

Processo N.:
Nome: (203461/1) ALESSANDRA ARRUDA SOUZA
Cargo/Função: (9175) INVESTIGADOR DE POLICIA/LC344/407
Un. Adm: (134015) DELEGACIA DE POLICIA DE PONTES E LACERDA
A Partir de: 14/12/2017 Até12/01/2018

Processo N.:
Nome: (90679/2) IVANETE MACEDO AMARANTE
Cargo/Função: (9175) INVESTIGADOR DE POLICIA/LC344/407
Un. Adm: (133701) DELEGACIA ESPEC. DE DEFESA DA MULHER DE CÁCERES
A Partir de: 07/12/2017 Até05/01/2018

PUBLICADA, REGISTRADA, CUMPR-SE.
Cuiabá-MT, 05 de Janeiro de 2018.
Fernando Vasco Spinelli Pigozzi
Delegado Geral da Polícia Judiciária Civil

BOLETIM DE PESSOAL/PJC/00006/2018 DE:
05/01/2018

O Delegado Geral da Polícia Judiciária Civil no uso de suas atribuições que lhes são conferidas por lei,

Resolve: DEFERIR
Evento: LICENÇA PARA TRATAMENTO DE SAUDE EM PESSOA DA FAMILIA

Processo N.:
Nome: (136320/1) LEONARDO ANTONIO DE BARROS REIS
Cargo/Função: (9175) INVESTIGADOR DE POLICIA/LC344/407
Un. Adm: (133302) DELEGACIA ESPEC. DE ROUBOS E FURTOS/CUIABA
A Partir de: 12/12/2017 Até25/01/2018

Processo N.:
Nome: (97483/1) MARI ROSANI RODRIGUES
Cargo/Função: (9200) ESCRIVAO DE POLICIA/LC318/407
Un. Adm: (133248) DELEGACIA DE POLICIA DE CHAPADA DOS GUIMARÃES
A Partir de: 01/01/2018 Até30/04/2018

PUBLICADA, REGISTRADA, CUMPR-SE.
Cuiabá-MT, 05 de Janeiro de 2018.
Fernando Vasco Spinelli Pigozzi
Delegado Geral da Polícia Judiciária Civil

PMMT

POLÍCIA MILITAR

BOLETIM DE PESSOAL/PM/00006/2018 DE:
05/01/2018

O Comandante Geral da PM-MT no uso de suas atribuições que lhes são conferidas por lei,

Resolve: DEFERIR
Evento: LICENÇA PARA TRATAMENTO DE SAUDE

Processo N.:
Nome: (35216/1) AMERICO EVANGELISTA CRISPIM
Cargo/Função: (2226) TERCEIRO SARGENTO LC 541/2014
Un. Adm: (168165) 1ºPEL. PM DE PORTO ESPERIDIAO
A Partir de: 18/12/2017 Até15/02/2018

Processo N.:
Nome: (252114/2) KLEVER ARAUJO SELASCO CEBALHO
Cargo/Função: (8909) SOLDADO LC 541/2014
Un. Adm: (168122) 17ºBATALHAO DE POL. MILITAR - MIRASSOL D'OESTE
A Partir de: 31/12/2017 Até05/01/2018

Processo N.:
Nome: (230348/1) REINALDO PEREIRA DE JESUS JUNIOR
Cargo/Função: (8909) SOLDADO LC 541/2014
Un. Adm: (167509) COMANDO REGIONAL IV - RONDONOPOLIS
A Partir de: 30/12/2017 Até03/01/2018

Processo N.:
Nome: (108129/1) SAULO DA SILVA PAULA
Cargo/Função: (8895) CABO LC 541/2014
Un. Adm: (175110) 24ºBATALHAO DE PM -SEDE- BAIRRO PEDRA 90- CUIABA
A Partir de: 10/12/2017 Até08/01/2018

Processo N.:
Nome: (258727/1) TIAGO RODRIGUES ALVES
Cargo/Função: (8909) SOLDADO LC 541/2014
Un. Adm: (175650) NPM DE GAUCHA DO NORTE
A Partir de: 29/12/2017 Até26/02/2018

Processo N.:
Nome: (73073/1) WALDINEY MORENO DOS SANTOS
Cargo/Função: (2226) TERCEIRO SARGENTO LC 541/2014
Un. Adm: (167517) 5ºBATALHAO DE POL. MILITAR - RONDONOPOLIS
A Partir de: 25/12/2017 Até29/12/2017

PUBLICADA, REGISTRADA, CUMPR-SE.
Cuiabá-MT, 05 de Janeiro de 2018.
Marcos Vieira da Cunha
Comandante Geral da PM-MT

CBM

CORPO DE BOMBEIROS MILITAR

BOLETIM DE PESSOAL/CBM/00004/2018 DE:
05/01/2018

O Comandante Geral do CBM-MT no uso de suas atribuições que lhes são conferidas por lei,

Resolve: DEFERIR
Evento: LICENÇA P/ TRATAMENTO SAUDE PESSOA DA FAMILIA - MILITAR

Processo N.:
Nome: (117062/1) CARLOS CESAR BARROS DA SILVA
Cargo/Função: (2226) TERCEIRO SARGENTO LC 541/2014
Un. Adm: (039926) 2. CIA. INDEF.BOMBEIRO MILITAR (2. CIBM)
A Partir de: 21/12/2017 Até25/12/2017

PUBLICADA, REGISTRADA, CUMPR-SE.
Cuiabá-MT, 05 de Janeiro de 2018.
Alessandro Borges Ferreira
Comandante Geral do CBM-MT

BOLETIM DE PESSOAL/CBM/00005/2018 DE:
05/01/2018

O Comandante Geral do CBM-MT no uso de suas atribuições que lhes são conferidas por lei,

Resolve: DEFERIR
Evento: LICENÇA PARA TRATAMENTO DE SAUDE

Processo N.:
Nome: (71833/1) GERALDO JACINTO DO ESPIRITO SANTO FILHO
Cargo/Função: (2226) TERCEIRO SARGENTO LC 541/2014
Un. Adm: (039594) COMANDO GERAL
A Partir de: 11/12/2017 Até29/01/2018

Processo N.:
Nome: (123923/1) MARCO AURELIO AIRES DA SILVA
Cargo/Função: (2120) MAJOR LC 541/2014
Un. Adm: (039594) COMANDO GERAL
A Partir de: 28/11/2017 Até26/01/2018

Processo N.:
Nome: (108905/1) VAGNER PEREIRA DOS REIS
Cargo/Função: (2226) TERCEIRO SARGENTO LC 541/2014
Un. Adm: (039900) 3. BATALHAO DE BOMBEIRO MILITAR (3. BBM)
A Partir de: 21/12/2017 Até28/12/2017

PUBLICADA, REGISTRADA, CUMPR-SE.
Cuiabá-MT, 05 de Janeiro de 2018.
Alessandro Borges Ferreira
Comandante Geral do CBM-MT

POLITEC

PERÍCIA OFICIAL E IDENTIFICAÇÃO TÉCNICA

PORTARIA/POLITEC/00003/2018 DE:
05/01/2018

O Diretor Geral da POLITEC no uso de suas atribuições que lhes são conferidas por lei,

Resolve: DESIGNAR
Evento: DESIGNAÇÃO EM SUBSTITUIÇÃO CARGO EM COMISSÃO/FUNÇÃO

Processo N.: P. 692163/2017.
Nome: (94633/1) MARYNETE DE OLIVEIRA SOARES NOGUEIRA DA SILVA
A Partir de: 26/12/2017 Até24/01/2018
Cargo/Função: (11622) DGA-8 SERVIDOR
Substituído: (13344/1) LARI ANDRE DALPIAZ
Un. Adm: (159336) GER. DE BANCO DE DADOS DE PADROES

Processo N.: P. 692012/2017.
Nome: (22816/1) SERGIO AGUINALDO NEVES
A Partir de: 15/01/2018 Até13/02/2018
Cargo/Função: (11606) DGA-6 SERVIDOR
Substituído: (70370/4) RUBIVAL DE ARRUDA GOMES JUNIOR
Un. Adm: (159190) COORD. DE PERICIAS EM MORTOS

PUBLICADA, REGISTRADA, CUMPR-SE.
Cuiabá-MT, 05 de Janeiro de 2018.
Reginaldo Rossi do Carmo
Diretor Geral da POLITEC

BOLETIM DE PESSOAL/POLITEC/00007/2018 DE:
05/01/2018

O Diretor Geral da POLITEC no uso de suas atribuições que lhes são conferidas por lei,

Resolve: CONCEDER

Evento: ADICIONAL NOTURNO

Processo N.: Boletim de A.N.

Nome: (94593/1) ALEX ALVES DA SILVA
 Cargo/Função: (10979) PAPILOSCOPISTA
 Un. Adm: (159310) GER. DE PLANTAO INTEGRADO
 A Partir de: 01/11/2017 Até01/11/2017

Processo N.: OF 476/2017

Nome: (255028/1) ANDRE LUIS SANTOS ROQUE DE JESUS
 Cargo/Função: (10910) PERITO OFICIAL CRIMINAL
 Un. Adm: (159450) GER. DE CRIMINALISTICA DE CACERES
 A Partir de: 01/11/2017 Até01/11/2017

Processo N.: Boletim de A.N.

Nome: (102363/7) ATAIDE DE CAMPOS MALHEIROS FILHO
 Cargo/Função: (11606) DGA-6 SERVIDOR
 Un. Adm: (159441) COORD. REGIONAL DA POLITEC DE CACERES
 A Partir de: 01/11/2017 Até01/11/2017

Processo N.: Boletim de A.N.

Nome: (24654/1) BENEDITO ROBERTO ANTUNES PAES
 Cargo/Função: (10979) PAPILOSCOPISTA
 Un. Adm: (159310) GER. DE PLANTAO INTEGRADO
 A Partir de: 01/11/2017 Até01/11/2017

Processo N.: OF 476/2017

Nome: (62586/2) CLEMENTES CRUZ NUNES
 Cargo/Função: (10910) PERITO OFICIAL CRIMINAL
 Un. Adm: (159450) GER. DE CRIMINALISTICA DE CACERES
 A Partir de: 01/11/2017 Até01/11/2017

Processo N.: Boletim de A.N.

Nome: (90691/2) CRISTIANO MENDES GOMES DA SILVA
 Cargo/Função: (10979) PAPILOSCOPISTA
 Un. Adm: (159310) GER. DE PLANTAO INTEGRADO
 A Partir de: 01/11/2017 Até01/11/2017

Processo N.: Boletim de A.N.

Nome: (25552/1) DIOGO GIMENES PEDROLLO
 Cargo/Função: (10910) PERITO OFICIAL CRIMINAL
 Un. Adm: (159395) GER. DE CRIMINALISTICA DE RONDONOPOLIS
 A Partir de: 01/11/2017 Até01/11/2017

Processo N.: Boletim de A.N.

Nome: (255323/1) EDER JONES DA SILVA
 Cargo/Função: (10910) PERITO OFICIAL CRIMINAL
 Un. Adm: (159395) GER. DE CRIMINALISTICA DE RONDONOPOLIS
 A Partir de: 01/11/2017 Até01/11/2017

Processo N.: OF 476/2017

Nome: (115967/3) EDUARDO GONZAGA SILVA
 Cargo/Função: (10910) PERITO OFICIAL CRIMINAL
 Un. Adm: (159450) GER. DE CRIMINALISTICA DE CACERES
 A Partir de: 01/11/2017 Até01/11/2017

Processo N.: Boletim de A.N.

Nome: (256159/1) EDUARDO PACHECO E SOUZA DA SILVA
 Cargo/Função: (10910) PERITO OFICIAL CRIMINAL
 Un. Adm: (159395) GER. DE CRIMINALISTICA DE RONDONOPOLIS
 A Partir de: 16/11/2017 Até16/11/2017

Processo N.: OF 476/2017

Nome: (82254/1) EVERALTH CASASUS DE FIGUEIREDO
 Cargo/Função: (6052) TECNICO DESENV ECO SOC L 10177/14
 Un. Adm: (159441) COORD. REGIONAL DA POLITEC DE CACERES
 A Partir de: 01/11/2017 Até01/11/2017

Processo N.: OF 151/2017

Nome: (229252/1) FLAVIO HENRIQUE OLIVEIRA
 Cargo/Função: (10910) PERITO OFICIAL CRIMINAL
 Un. Adm: (159123) GER. DE PERICIAS EM CRIMES CONTRA O PATRIMONIO
 A Partir de: 01/11/2017 Até01/11/2017

Processo N.: Boletim de A.N.

Nome: (79849/2) FRANCISCO MORAIS DE OLIVEIRA
 Cargo/Função: (10910) PERITO OFICIAL CRIMINAL
 Un. Adm: (159395) GER. DE CRIMINALISTICA DE RONDONOPOLIS
 A Partir de: 01/11/2017 Até01/11/2017

Processo N.: Boletim de A.N.

Nome: (94619/1) GERALDO RAMBO
 Cargo/Função: (11606) DGA-6 SERVIDOR
 Un. Adm: (159387) COORD. REGIONAL DA POLITEC DE RONDONOPOLIS
 A Partir de: 01/11/2017 Até01/11/2017

Processo N.: OF 476/2017

Nome: (73090/6) GIVANILDO DE SOUZA BENEVIDES
 Cargo/Função: (11622) DGA-8 SERVIDOR
 Un. Adm: (159476) GER. DE IDENTIFICACAO DE CACERES
 A Partir de: 01/11/2017 Até01/11/2017

Processo N.: Boletim de A.N.

Nome: (255483/1) GLEY JULIO PEREIRA SOARES
 Cargo/Função: (10910) PERITO OFICIAL CRIMINAL
 Un. Adm: (159395) GER. DE CRIMINALISTICA DE RONDONOPOLIS
 A Partir de: 01/11/2017 Até01/11/2017

Processo N.: Boletim de A.N.

Nome: (230108/1) HUDSON DE SOUSA GUASTI
 Cargo/Função: (10910) PERITO OFICIAL CRIMINAL
 Un. Adm: (159395) GER. DE CRIMINALISTICA DE RONDONOPOLIS
 A Partir de: 01/11/2017 Até01/11/2017

Processo N.: Boletim de A.N.

Nome: (88765/1) IVAN RODRIGUES DE LIMA

Cargo/Função: (4740) APOIO ADM EDUC PROFISSIONALIZADO-30
 Un. Adm: (159395) GER. DE CRIMINALISTICA DE RONDONOPOLIS
 A Partir de: 01/11/2017 Até01/11/2017

Processo N.: Boletim de A.N.

Nome: (255556/1) JACQUELINE MACIEL NARVAES DA SILVA
 Cargo/Função: (10910) PERITO OFICIAL CRIMINAL
 Un. Adm: (159395) GER. DE CRIMINALISTICA DE RONDONOPOLIS
 A Partir de: 01/11/2017 Até01/11/2017

Processo N.: OF 476/2017

Nome: (255417/1) JIM HEIJI ABURAYA
 Cargo/Função: (10910) PERITO OFICIAL CRIMINAL
 Un. Adm: (159450) GER. DE CRIMINALISTICA DE CACERES
 A Partir de: 01/11/2017 Até01/11/2017

Processo N.: OF 151/2017

Nome: (94575/1) JOSE CARLOS PELISSARI
 Cargo/Função: (10910) PERITO OFICIAL CRIMINAL
 Un. Adm: (159123) GER. DE PERICIAS EM CRIMES CONTRA O PATRIMONIO
 A Partir de: 01/11/2017 Até01/11/2017

Processo N.: OF 151/2017

Nome: (91836/2) JUANN GLEYSON QUEIROZ DE MELO
 Cargo/Função: (10910) PERITO OFICIAL CRIMINAL
 Un. Adm: (159115) GER. DE PERICIAS EM MORTES VIOLENTAS
 A Partir de: 01/11/2017 Até01/11/2017

Processo N.: Boletim de A.N.

Nome: (229826/1) KAIRO DIEGO ARAUJO
 Cargo/Função: (11622) DGA-8 SERVIDOR
 Un. Adm: (159395) GER. DE CRIMINALISTICA DE RONDONOPOLIS
 A Partir de: 01/11/2017 Até01/11/2017

Processo N.: OF 151/2017

Nome: (252730/1) KARINE FATIMA DE MORAES ASSUNCAO
 Cargo/Função: (6052) TECNICO DESENV ECO SOC L 10177/14
 Un. Adm: (159093) COORD. DE PERICIAS EXTERNAS
 A Partir de: 01/11/2017 Até01/11/2017

Processo N.: Boletim de A.N.

Nome: (17758/1) LEANDRO FERREIRA LIMA
 Cargo/Função: (10979) PAPILOSCOPISTA
 Un. Adm: (159310) GER. DE PLANTAO INTEGRADO
 A Partir de: 01/11/2017 Até01/11/2017

Processo N.: Boletim de A.N.

Nome: (255271/1) LENARD SERRANO
 Cargo/Função: (10910) PERITO OFICIAL CRIMINAL
 Un. Adm: (159395) GER. DE CRIMINALISTICA DE RONDONOPOLIS
 A Partir de: 01/11/2017 Até01/11/2017

Processo N.: Boletim de A.N.

Nome: (255277/1) LUDMILA GONCALVES PEREIRA
 Cargo/Função: (11622) DGA-8 SERVIDOR
 Un. Adm: (159425) GER. REGIONAL DA POLITEC DE PRIMAVERA DO LESTE
 A Partir de: 01/11/2017 Até01/11/2017

Processo N.: OF 476/2017

Nome: (255327/1) LUIS AUGUSTO MAGALHAES ANTONIACOMI
 Cargo/Função: (10910) PERITO OFICIAL CRIMINAL
 Un. Adm: (159450) GER. DE CRIMINALISTICA DE CACERES
 A Partir de: 01/11/2017 Até01/11/2017

Processo N.: Boletim de A.N.

Nome: (255289/1) LUIZ GUSTAVO SOUSA VASCONCELOS
 Cargo/Função: (10910) PERITO OFICIAL CRIMINAL
 Un. Adm: (159395) GER. DE CRIMINALISTICA DE RONDONOPOLIS
 A Partir de: 01/11/2017 Até01/11/2017

Processo N.: Boletim de A.N.

Nome: (258354/1) MAXSUEL ALVES DE SOUZA
 Cargo/Função: (10910) PERITO OFICIAL CRIMINAL
 Un. Adm: (159395) GER. DE CRIMINALISTICA DE RONDONOPOLIS
 A Partir de: 01/11/2017 Até01/11/2017

Processo N.: Boletim de A.N.

Nome: (84531/2) NILDESON CANDIDO DA SILVA
 Cargo/Função: (10910) PERITO OFICIAL CRIMINAL
 Un. Adm: (159395) GER. DE CRIMINALISTICA DE RONDONOPOLIS
 A Partir de: 01/11/2017 Até01/11/2017

Processo N.: Boletim de A.N.

Nome: (107379/1) ODILZO BOTELHO JUNIOR
 Cargo/Função: (10979) PAPILOSCOPISTA
 Un. Adm: (159310) GER. DE PLANTAO INTEGRADO
 A Partir de: 01/11/2017 Até01/11/2017

Processo N.: Boletim de A.N.

Nome: (107355/1) PAULO RICARDO PAELO
 Cargo/Função: (10979) PAPILOSCOPISTA
 Un. Adm: (159310) GER. DE PLANTAO INTEGRADO
 A Partir de: 01/11/2017 Até01/11/2017

Processo N.: OF 476/2017

Nome: (37735/10) PAULO ROBERTO CORREIA
 Cargo/Função: (11622) DGA-8 SERVIDOR
 Un. Adm: (159450) GER. DE CRIMINALISTICA DE CACERES
 A Partir de: 01/11/2017 Até01/11/2017

Processo N.: Boletim de A.N.

Nome: (84899/1) PEDRO LOPES MIRANDA JUNIOR
 Cargo/Função: (4740) APOIO ADM EDUC PROFISSIONALIZADO-30
 Un. Adm: (159395) GER. DE CRIMINALISTICA DE RONDONOPOLIS
 A Partir de: 01/11/2017 Até01/11/2017

Processo N.: OF 476/2017
 Nome: (28609/3) PEDRO ZAINA
 Cargo/Função: (10910) PERITO OFICIAL CRIMINAL
 Un. Adm: (159441) COORD. REGIONAL DA POLITEC DE CACERES
 A Partir de: 01/11/2017 Até01/11/2017

Processo N.: OF 476/2017
 Nome: (244845/10) POTTI JACKSON VALLES
 Cargo/Função: (10910) PERITO OFICIAL CRIMINAL
 Un. Adm: (159450) GER. DE CRIMINALISTICA DE CACERES
 A Partir de: 01/11/2017 Até01/11/2017

Processo N.: OF 151/2017
 Nome: (48761/2) PRUDENTE ALENCAR DE ARRUDA NETO
 Cargo/Função: (10910) PERITO OFICIAL CRIMINAL
 Un. Adm: (159115) GER. DE PERICIAS EM MORTES VIOLENTAS
 A Partir de: 01/11/2017 Até01/11/2017

Processo N.: Boletim de A.N.
 Nome: (21251/1) RICARDO BENEDITO DE OLIVEIRA
 Cargo/Função: (10979) PAPILOSCOPISTA
 Un. Adm: (159310) GER. DE PLANTAO INTEGRADO
 A Partir de: 01/11/2017 Até01/11/2017

Processo N.: OF 476/2017
 Nome: (89891/3) RODNEY ENOY MOTTA
 Cargo/Função: (10910) PERITO OFICIAL CRIMINAL
 Un. Adm: (159450) GER. DE CRIMINALISTICA DE CACERES
 A Partir de: 01/11/2017 Até01/11/2017

Processo N.: Boletim de A.N.
 Nome: (21265/1) RODNEY PAES DE CARVALHO
 Cargo/Função: (10979) PAPILOSCOPISTA
 Un. Adm: (159310) GER. DE PLANTAO INTEGRADO
 A Partir de: 01/11/2017 Até01/11/2017

Processo N.: OF 476/2017
 Nome: (255238/1) ROSEILDO HONORATO DINIZ
 Cargo/Função: (10910) PERITO OFICIAL CRIMINAL
 Un. Adm: (159450) GER. DE CRIMINALISTICA DE CACERES
 A Partir de: 01/11/2017 Até01/11/2017

Processo N.: Boletim de A.N.
 Nome: (230572/1) ROSEMARY DE SOUZA KANACILO
 Cargo/Função: (10910) PERITO OFICIAL CRIMINAL
 Un. Adm: (159395) GER. DE CRIMINALISTICA DE RONDONOPOLIS
 A Partir de: 01/11/2017 Até01/11/2017

Processo N.: Boletim de A.N.
 Nome: (123104/3) RUBENS PEREIRA
 Cargo/Função: (10910) PERITO OFICIAL CRIMINAL
 Un. Adm: (159395) GER. DE CRIMINALISTICA DE RONDONOPOLIS
 A Partir de: 01/11/2017 Até01/11/2017

Processo N.: Boletim de A.N.
 Nome: (88684/7) RUI BARBOSA GALHARDO
 Cargo/Função: (10979) PAPILOSCOPISTA
 Un. Adm: (159310) GER. DE PLANTAO INTEGRADO
 A Partir de: 01/11/2017 Até01/11/2017

Processo N.: OF 476/2017
 Nome: (107363/1) SANDRA MARIA DO COUTO MALDONADO
 Cargo/Função: (10910) PERITO OFICIAL CRIMINAL
 Un. Adm: (159450) GER. DE CRIMINALISTICA DE CACERES
 A Partir de: 01/11/2017 Até01/11/2017

Processo N.: Boletim de A.N.
 Nome: (107373/1) SANDRA MARIA PERINAZZO RAMBO
 Cargo/Função: (10910) PERITO OFICIAL CRIMINAL
 Un. Adm: (159395) GER. DE CRIMINALISTICA DE RONDONOPOLIS
 A Partir de: 01/11/2017 Até01/11/2017

Processo N.: OF 151/2017
 Nome: (229249/1) SILVINO MENDES GARCIA
 Cargo/Função: (10910) PERITO OFICIAL CRIMINAL
 Un. Adm: (159131) GER. DE PERICIAS DE MEIO AMBIENTE E ENGENH.
 LEGAL
 A Partir de: 01/11/2017 Até01/11/2017

Processo N.: Boletim de A.N.
 Nome: (84950/2) SIMONE MARIANA DELGADO
 Cargo/Função: (11622) DGA-8 SERVIDOR
 Un. Adm: (159310) GER. DE PLANTAO INTEGRADO
 A Partir de: 01/11/2017 Até01/11/2017

Processo N.: Boletim de A.N.
 Nome: (94398/2) SORAYA MARIA DA SILVA PESQUERO
 Cargo/Função: (10910) PERITO OFICIAL CRIMINAL
 Un. Adm: (159395) GER. DE CRIMINALISTICA DE RONDONOPOLIS
 A Partir de: 01/11/2017 Até01/11/2017

Processo N.: Boletim de A.N.
 Nome: (71827/5) SULIVAN CARDOSO DE AZEVEDO
 Cargo/Função: (10979) PAPILOSCOPISTA
 Un. Adm: (159310) GER. DE PLANTAO INTEGRADO
 A Partir de: 01/11/2017 Até01/11/2017

Processo N.: Boletim de A.N.
 Nome: (70302/5) TATIANA DE SOUSA GUASTI ORLATO
 Cargo/Função: (10910) PERITO OFICIAL CRIMINAL
 Un. Adm: (159395) GER. DE CRIMINALISTICA DE RONDONOPOLIS
 A Partir de: 01/11/2017 Até01/11/2017

Processo N.: Boletim de A.N.
 Nome: (255241/1) THIAGO ROMANO FIGARI
 Cargo/Função: (10910) PERITO OFICIAL CRIMINAL

Un. Adm: (159395) GER. DE CRIMINALISTICA DE RONDONOPOLIS
 A Partir de: 01/11/2017 Até01/11/2017

Processo N.: OF 476/2017
 Nome: (256281/1) TIAGO DA SILVA FAZOLO
 Cargo/Função: (10910) PERITO OFICIAL CRIMINAL
 Un. Adm: (159450) GER. DE CRIMINALISTICA DE CACERES
 A Partir de: 01/11/2017 Até01/11/2017

Processo N.: OF 476/2017
 Nome: (255222/1) UYRE BARROS DIAS DA SILVA
 Cargo/Função: (10910) PERITO OFICIAL CRIMINAL
 Un. Adm: (159450) GER. DE CRIMINALISTICA DE CACERES
 A Partir de: 01/11/2017 Até01/11/2017

Processo N.: Boletim de A.N.
 Nome: (18825/1) VALTER JOAQUIM DOS SANTOS
 Cargo/Função: (10910) PERITO OFICIAL CRIMINAL
 Un. Adm: (159395) GER. DE CRIMINALISTICA DE RONDONOPOLIS
 A Partir de: 01/11/2017 Até01/11/2017

Processo N.: Boletim de A.N.
 Nome: (49380/2) VIVALDO RODRIGUES DE OLIVEIRA
 Cargo/Função: (10910) PERITO OFICIAL CRIMINAL
 Un. Adm: (159395) GER. DE CRIMINALISTICA DE RONDONOPOLIS
 A Partir de: 01/11/2017 Até01/11/2017

Processo N.: Boletim de A.N.
 Nome: (94631/1) WALDEMON TADEU VICTOR COELHO
 Cargo/Função: (10910) PERITO OFICIAL CRIMINAL
 Un. Adm: (159395) GER. DE CRIMINALISTICA DE RONDONOPOLIS
 A Partir de: 01/11/2017 Até01/11/2017

Processo N.: Boletim de A.N.
 Nome: (84742/2) WELBERT GARCIA CARDOSO
 Cargo/Função: (10979) PAPILOSCOPISTA
 Un. Adm: (159310) GER. DE PLANTAO INTEGRADO
 A Partir de: 01/11/2017 Até01/11/2017

Processo N.: Boletim de A.N.
 Nome: (17450/1) WELLER MARCUS PINHEIRO DA SILVA
 Cargo/Função: (10979) PAPILOSCOPISTA
 Un. Adm: (159310) GER. DE PLANTAO INTEGRADO
 A Partir de: 01/11/2017 Até01/11/2017

Processo N.: Boletim de A.N.
 Nome: (62048/11) WILTON SOUZA DE ARRUDA
 Cargo/Função: (11622) DGA-8 SERVIDOR
 Un. Adm: (159310) GER. DE PLANTAO INTEGRADO
 A Partir de: 14/11/2017 Até14/11/2017

PUBLICADA, REGISTRADA, CUM-PR-SE.
 Cuiabá-MT, 05 de Janeiro de 2018.
 Reginaldo Rossi do Carmo
 Diretor Geral da POLITEC

SEJUDH

SECRETARIA DE ESTADO DE JUSTIÇA E DIREITOS HUMANOS

BOLETIM DE PESSOAL/SEJUDH/00015/2018 DE:
 05/01/2018

O Secretário de Estado de Justiça e Direitos Humanos no uso de suas atribuições que lhes são conferidas por lei,

Resolve: REMOVER
 Evento: REMOCAO

Processo N.: CI nº3191/2017/SAAP
 Nome: (59809/5) ANGELA MARIA DE ALVARENGA
 Cargo/Função: (10290) AGENTE SISTEMA PENITENC LC 423
 Para Un. Adm: (190489) DIR. DO CENTRO DE CUSTODIA DA CAPITAL
 A Partir de: 13/09/2017

Processo N.: CI nº3393/2017/SAAP
 Nome: (117971/1) FLAVIA EMANUELLE DE SOUZA SOARES
 Cargo/Função: (10290) AGENTE SISTEMA PENITENC LC 423
 Para Un. Adm: (190012) DIR. DE ENSINO PENITENCIARIO
 A Partir de: 22/11/2017

Processo N.: 600085/2017
 Nome: (256333/1) JACKSON ALEXANDRE PEREIRA
 Cargo/Função: (10282) ASSIST.SIST.PENITENCIARIO
 Para Un. Adm: (193917) GER. DE ARMAS E LOGÍSTICA PENITENCIÁRIA
 A Partir de: 12/12/2017

PUBLICADA, REGISTRADA, CUM-PR-SE.
 Cuiabá-MT, 05 de Janeiro de 2018.
 Fausto Jose Freitas da Silva
 Secretário de Estado de Justiça e Direitos Humanos

BOLETIM DE PESSOAL/SEJUDH/00016/2018 DE:
 05/01/2018

O Secretário de Estado de Justiça e Direitos Humanos no uso de suas atribuições que lhes são conferidas por lei,

Resolve: CONCEDER
Evento: ADICIONAL NOTURNO

Processo N.: DEZ
Nome: (64184/5) ADEMIR RIBEIRO DA CRUZ
Cargo/Função: (10290) AGENTE SISTEMA PENITENC LC 423
Un. Adm: (162841) DIR. DE CADEIA PUBLICA DE VILA BELA DE S.

TRINDADE

A Partir de: 01/12/2017 Até01/12/2017

Processo N.: DEZ
Nome: (232171/1) ADRIANO TEIXEIRA RAMOS
Cargo/Função: (10290) AGENTE SISTEMA PENITENC LC 423
Un. Adm: (190330) DIR. DO CENTRO DE DETEN. PROV. DE TANGARA DA

SERRA

A Partir de: 01/12/2017 Até01/12/2017

Processo N.: DEZ
Nome: (233184/1) AGNALDO VIANA DE PAULA
Cargo/Função: (10290) AGENTE SISTEMA PENITENC LC 423
Un. Adm: (190330) DIR. DO CENTRO DE DETEN. PROV. DE TANGARA DA

SERRA

A Partir de: 01/12/2017 Até01/12/2017

Processo N.: DEZ
Nome: (232816/1) AILTON RIBEIRO MENDES
Cargo/Função: (10290) AGENTE SISTEMA PENITENC LC 423
Un. Adm: (190284) DIR. DO CENTRO DE DETENÇÃO PROVISORIA DE JUINA
A Partir de: 01/12/2017 Até01/12/2017

Processo N.: DEZ
Nome: (115997/1) ALAN DOUGLAS CARVALHO
Cargo/Função: (10290) AGENTE SISTEMA PENITENC LC 423
Un. Adm: (190330) DIR. DO CENTRO DE DETEN. PROV. DE TANGARA DA

SERRA

A Partir de: 01/12/2017 Até01/12/2017

Processo N.: DEZ
Nome: (130815/7) ALEXANDRE CARLOS DA SILVA
Cargo/Função: (10290) AGENTE SISTEMA PENITENC LC 423
Un. Adm: (190284) DIR. DO CENTRO DE DETENÇÃO PROVISORIA DE JUINA
A Partir de: 01/12/2017 Até01/12/2017

Processo N.: DEZ
Nome: (233736/1) ALEXANDRO PAIVA DE SOUZA FERREIRA
Cargo/Função: (10290) AGENTE SISTEMA PENITENC LC 423
Un. Adm: (190365) DIR. DO CENTRO DE DET. PROV. DE LUCAS DO RIO

VERDE

A Partir de: 01/12/2017 Até01/12/2017

Processo N.: DEZ
Nome: (251916/1) ALIRIA NOGUEIRA DO NASCIMENTO
Cargo/Função: (10290) AGENTE SISTEMA PENITENC LC 423
Un. Adm: (190284) DIR. DO CENTRO DE DETENÇÃO PROVISORIA DE JUINA
A Partir de: 01/12/2017 Até01/12/2017

Processo N.: DEZ
Nome: (111390/2) ALISSON RODRIGO FERREIRA COELHO
Cargo/Função: (10290) AGENTE SISTEMA PENITENC LC 423
Un. Adm: (162841) DIR. DE CADEIA PUBLICA DE VILA BELA DE S.

TRINDADE

A Partir de: 01/12/2017 Até01/12/2017

Processo N.: DEZ
Nome: (232249/1) ALRINO CRESPO CHAVES
Cargo/Função: (10290) AGENTE SISTEMA PENITENC LC 423
Un. Adm: (190330) DIR. DO CENTRO DE DETEN. PROV. DE TANGARA DA

SERRA

A Partir de: 01/12/2017 Até01/12/2017

Processo N.: DEZ
Nome: (236886/1) ANDRE CLEITON EDUARDO DE SOUZA
Cargo/Função: (10290) AGENTE SISTEMA PENITENC LC 423
Un. Adm: (190284) DIR. DO CENTRO DE DETENÇÃO PROVISORIA DE JUINA
A Partir de: 01/12/2017 Até01/12/2017

Processo N.: DEZ
Nome: (225227/2) ANTONINHO CLAUCIR SIQUEIRA
Cargo/Função: (10290) AGENTE SISTEMA PENITENC LC 423
Un. Adm: (162850) DIR. DE CADEIA PUBLICA DE VILA RICA
A Partir de: 01/12/2017 Até01/12/2017

Processo N.: DEZ
Nome: (118054/1) ANTONIO PEREIRA DE LIMA
Cargo/Função: (10290) AGENTE SISTEMA PENITENC LC 423
Un. Adm: (190365) DIR. DO CENTRO DE DET. PROV. DE LUCAS DO RIO

VERDE

A Partir de: 01/12/2017 Até01/12/2017

Processo N.: DEZ
Nome: (232173/1) APARECIDO OSCAR DE SOUZA
Cargo/Função: (10290) AGENTE SISTEMA PENITENC LC 423
Un. Adm: (190330) DIR. DO CENTRO DE DETEN. PROV. DE TANGARA DA

SERRA

A Partir de: 01/12/2017 Até01/12/2017

Processo N.: DEZ
Nome: (69345/4) AROLDO BENVINDO FERREIRA
Cargo/Função: (10290) AGENTE SISTEMA PENITENC LC 423
Un. Adm: (190268) DIR. DA COLONIA PENAL AGRICOLA DE PALMEIRAS
A Partir de: 01/12/2017 Até01/12/2017

Processo N.: DEZ
Nome: (218057/2) CARLOS ALBERTO DE MELO
Cargo/Função: (10290) AGENTE SISTEMA PENITENC LC 423
Un. Adm: (162850) DIR. DE CADEIA PUBLICA DE VILA RICA

A Partir de: 31/12/2017 Até31/12/2017

Processo N.: DEZ
Nome: (84470/2) CARMINDO MANOEL DE ARRUDA
Cargo/Função: (10290) AGENTE SISTEMA PENITENC LC 423
Un. Adm: (190268) DIR. DA COLONIA PENAL AGRICOLA DE PALMEIRAS
A Partir de: 01/12/2017 Até01/12/2017

Processo N.: DEZ
Nome: (251303/1) CASSIANO GERMANO MENDES MENEZES
Cargo/Função: (10290) AGENTE SISTEMA PENITENC LC 423
Un. Adm: (162841) DIR. DE CADEIA PUBLICA DE VILA BELA DE S.

TRINDADE

A Partir de: 01/12/2017 Até01/12/2017

Processo N.: DEZ
Nome: (241815/1) CECILIA CATARINA DE CAMPOS
Cargo/Função: (10290) AGENTE SISTEMA PENITENC LC 423
Un. Adm: (190365) DIR. DO CENTRO DE DET. PROV. DE LUCAS DO RIO

VERDE

A Partir de: 01/12/2017 Até01/12/2017

Processo N.: DEZ
Nome: (233529/1) CICERO WED BEZERRA
Cargo/Função: (10290) AGENTE SISTEMA PENITENC LC 423
Un. Adm: (190330) DIR. DO CENTRO DE DETEN. PROV. DE TANGARA DA

SERRA

A Partir de: 01/12/2017 Até01/12/2017

Processo N.: DEZ
Nome: (236968/1) CIRLANDO DA SILVA DA COSTA
Cargo/Função: (10290) AGENTE SISTEMA PENITENC LC 423
Un. Adm: (190284) DIR. DO CENTRO DE DETENÇÃO PROVISORIA DE JUINA
A Partir de: 01/12/2017 Até01/12/2017

Processo N.: DEZ
Nome: (118113/1) CLAUDINEI FERNANDES
Cargo/Função: (10290) AGENTE SISTEMA PENITENC LC 423
Un. Adm: (190268) DIR. DA COLONIA PENAL AGRICOLA DE PALMEIRAS
A Partir de: 01/12/2017 Até01/12/2017

Processo N.: DEZ
Nome: (251983/1) CLEIDE ARAUJO ESTEVES
Cargo/Função: (10290) AGENTE SISTEMA PENITENC LC 423
Un. Adm: (190330) DIR. DO CENTRO DE DETEN. PROV. DE TANGARA DA

SERRA

A Partir de: 01/12/2017 Até01/12/2017

Processo N.: DEZ
Nome: (232419/1) CRISTIANE MATUCARI LARA
Cargo/Função: (10290) AGENTE SISTEMA PENITENC LC 423
Un. Adm: (190330) DIR. DO CENTRO DE DETEN. PROV. DE TANGARA DA

SERRA

A Partir de: 01/12/2017 Até01/12/2017

Processo N.: DEZ
Nome: (241812/1) DACIO JOSE DE ALMEIDA
Cargo/Função: (10290) AGENTE SISTEMA PENITENC LC 423
Un. Adm: (190365) DIR. DO CENTRO DE DET. PROV. DE LUCAS DO RIO

VERDE

A Partir de: 01/12/2017 Até01/12/2017

Processo N.: DEZ
Nome: (236916/1) DANIEL CARLOS DA SILVA
Cargo/Função: (10290) AGENTE SISTEMA PENITENC LC 423
Un. Adm: (190284) DIR. DO CENTRO DE DETENÇÃO PROVISORIA DE JUINA
A Partir de: 31/12/2017 Até31/12/2017

Processo N.: DEZ
Nome: (232324/1) DANIEL RIBEIRO ACOSTA
Cargo/Função: (10290) AGENTE SISTEMA PENITENC LC 423
Un. Adm: (190330) DIR. DO CENTRO DE DETEN. PROV. DE TANGARA DA

SERRA

A Partir de: 01/12/2017 Até01/12/2017

Processo N.: DEZ
Nome: (69346/4) DEVACY CARDOSO DA SILVA
Cargo/Função: (10290) AGENTE SISTEMA PENITENC LC 423
Un. Adm: (190268) DIR. DA COLONIA PENAL AGRICOLA DE PALMEIRAS
A Partir de: 01/12/2017 Até01/12/2017

Processo N.: DEZ
Nome: (251865/1) DIEGO MACIEL DE AZEVEDO
Cargo/Função: (10290) AGENTE SISTEMA PENITENC LC 423
Un. Adm: (190330) DIR. DO CENTRO DE DETEN. PROV. DE TANGARA DA

SERRA

A Partir de: 01/12/2017 Até01/12/2017

Processo N.: DEZ
Nome: (233244/1) DILMAR CZERNICHOVSKI DE SOUZA
Cargo/Função: (10290) AGENTE SISTEMA PENITENC LC 423
Un. Adm: (190284) DIR. DO CENTRO DE DETENÇÃO PROVISORIA DE JUINA
A Partir de: 01/12/2017 Até01/12/2017

Processo N.: DEZ
Nome: (109854/2) EDER ASSUNCAO DE SOUZA
Cargo/Função: (10290) AGENTE SISTEMA PENITENC LC 423
Un. Adm: (162841) DIR. DE CADEIA PUBLICA DE VILA BELA DE S.

TRINDADE

A Partir de: 01/12/2017 Até01/12/2017

Processo N.: DEZ
Nome: (122659/1) EDICEIA LUCIA DE FARIAS
Cargo/Função: (10290) AGENTE SISTEMA PENITENC LC 423
Un. Adm: (190330) DIR. DO CENTRO DE DETEN. PROV. DE TANGARA DA

SERRA

A Partir de: 01/12/2017 Até01/12/2017

Processo N.: DEZ

Nome: (233061/1) EDILSON GALDINO DA SILVA
Cargo/Função: (10290) AGENTE SISTEMA PENITENC LC 423
Un. Adm: (190284) DIR. DO CENTRO DE DETENÇÃO PROVISORIA DE JUINA
A Partir de: 01/12/2017 Até01/12/2017

Processo N.: DEZ

Nome: (117340/1) EDILSON LINO DOS SANTOS
Cargo/Função: (10290) AGENTE SISTEMA PENITENC LC 423
Un. Adm: (162906) DIR.DE CADEIA PUBLICA DE CHAPADA DOS GUIMARAES
A Partir de: 01/12/2017 Até01/12/2017

Processo N.: DEZ

Nome: (251061/1) EDINELMA JOSE DA COSTA
Cargo/Função: (10290) AGENTE SISTEMA PENITENC LC 423
Un. Adm: (162841) DIR. DE CADEIA PUBLICA DE VILA BELA DE S.

TRINDADE

A Partir de: 01/12/2017 Até01/12/2017

Processo N.: DEZ

Nome: (220405/2) EDIVALDO FERREIRA PEREIRA
Cargo/Função: (10290) AGENTE SISTEMA PENITENC LC 423
Un. Adm: (190268) DIR. DA COLONIA PENAL AGRICOLA DE PALMEIRAS
A Partir de: 01/12/2017 Até01/12/2017

Processo N.: DEZ

Nome: (117835/1) EDUARDO COELHO DE SOUSA
Cargo/Função: (10290) AGENTE SISTEMA PENITENC LC 423
Un. Adm: (190268) DIR. DA COLONIA PENAL AGRICOLA DE PALMEIRAS
A Partir de: 01/12/2017 Até01/12/2017

Processo N.: DEZ

Nome: (92689/4) EDUARDO SONNI
Cargo/Função: (10290) AGENTE SISTEMA PENITENC LC 423
Un. Adm: (190284) DIR. DO CENTRO DE DETENÇÃO PROVISORIA DE JUINA
A Partir de: 01/12/2017 Até01/12/2017

Processo N.: DEZ

Nome: (248777/1) EDYEDER ALVES DO COUTO
Cargo/Função: (10290) AGENTE SISTEMA PENITENC LC 423
Un. Adm: (190365) DIR. DO CENTRO DE DET. PROV.DE LUCAS DO RIO

VERDE

A Partir de: 01/12/2017 Até01/12/2017

Processo N.: DEZ

Nome: (232517/1) ELESSANDRO JAMIRO NETO
Cargo/Função: (10290) AGENTE SISTEMA PENITENC LC 423
Un. Adm: (190365) DIR. DO CENTRO DE DET. PROV.DE LUCAS DO RIO

VERDE

A Partir de: 01/12/2017 Até01/12/2017

Processo N.: DEZ

Nome: (233088/1) ELISANGELA DE MACEDO LOPES
Cargo/Função: (10290) AGENTE SISTEMA PENITENC LC 423
Un. Adm: (190365) DIR. DO CENTRO DE DET. PROV.DE LUCAS DO RIO

VERDE

A Partir de: 01/12/2017 Até01/12/2017

Processo N.: DEZ

Nome: (241629/1) ELISON DOUGLAS DA SILVA
Cargo/Função: (10290) AGENTE SISTEMA PENITENC LC 423
Un. Adm: (190365) DIR. DO CENTRO DE DET. PROV.DE LUCAS DO RIO

VERDE

A Partir de: 01/12/2017 Até01/12/2017

Processo N.: DEZ

Nome: (131895/1) ELIZIANE NERIS VIEIRA
Cargo/Função: (10290) AGENTE SISTEMA PENITENC LC 423
Un. Adm: (162841) DIR. DE CADEIA PUBLICA DE VILA BELA DE S.

TRINDADE

A Partir de: 01/12/2017 Até01/12/2017

Processo N.: DEZ

Nome: (78268/3) ELOIZE DA COSTA GONCALVES
Cargo/Função: (10290) AGENTE SISTEMA PENITENC LC 423
Un. Adm: (190268) DIR. DA COLONIA PENAL AGRICOLA DE PALMEIRAS
A Partir de: 01/12/2017 Até01/12/2017

Processo N.: DEZ

Nome: (233417/1) EVANILDO MAGALHAES DOS SANTOS
Cargo/Função: (10290) AGENTE SISTEMA PENITENC LC 423
Un. Adm: (190268) DIR. DA COLONIA PENAL AGRICOLA DE PALMEIRAS
A Partir de: 01/12/2017 Até01/12/2017

Processo N.: DEZ

Nome: (251780/1) EVERSON ROZANTE DA SILVA
Cargo/Função: (10290) AGENTE SISTEMA PENITENC LC 423
Un. Adm: (190284) DIR. DO CENTRO DE DETENÇÃO PROVISORIA DE JUINA
A Partir de: 01/12/2017 Até01/12/2017

Processo N.: DEZ

Nome: (236946/1) FANICELIA DE MELO RAIMUNDO
Cargo/Função: (10290) AGENTE SISTEMA PENITENC LC 423
Un. Adm: (162841) DIR. DE CADEIA PUBLICA DE VILA BELA DE S.

TRINDADE

A Partir de: 01/12/2017 Até01/12/2017

Processo N.: DEZ

Nome: (234006/1) FERNANDO GOMES DE PAULA
Cargo/Função: (10290) AGENTE SISTEMA PENITENC LC 423
Un. Adm: (190365) DIR. DO CENTRO DE DET. PROV.DE LUCAS DO RIO

VERDE

A Partir de: 01/12/2017 Até01/12/2017

Processo N.: DEZ

Nome: (142116/3) FLAVIO PEREIRA BATISTA
Cargo/Função: (10290) AGENTE SISTEMA PENITENC LC 423
Un. Adm: (190365) DIR. DO CENTRO DE DET. PROV.DE LUCAS DO RIO

VERDE

A Partir de: 01/12/2017 Até01/12/2017

Processo N.: DEZ

Nome: (85390/1) GESILEI FERREIRA DA SILVA
Cargo/Função: (10290) AGENTE SISTEMA PENITENC LC 423
Un. Adm: (190268) DIR. DA COLONIA PENAL AGRICOLA DE PALMEIRAS
A Partir de: 01/12/2017 Até01/12/2017

Processo N.: DEZ

Nome: (250501/1) GILMAR MARINHO DE JESUS
Cargo/Função: (10290) AGENTE SISTEMA PENITENC LC 423
Un. Adm: (190268) DIR. DA COLONIA PENAL AGRICOLA DE PALMEIRAS
A Partir de: 01/12/2017 Até01/12/2017

Processo N.: DEZ

Nome: (248523/1) GLETSON FERREIRA DA SILVA
Cargo/Função: (10290) AGENTE SISTEMA PENITENC LC 423
Un. Adm: (190268) DIR. DA COLONIA PENAL AGRICOLA DE PALMEIRAS
A Partir de: 01/12/2017 Até01/12/2017

Processo N.: DEZ

Nome: (236888/1) GRAZIELA MOURA STRAPAZZON
Cargo/Função: (10290) AGENTE SISTEMA PENITENC LC 423
Un. Adm: (190365) DIR. DO CENTRO DE DET. PROV.DE LUCAS DO RIO

VERDE

A Partir de: 01/12/2017 Até01/12/2017

Processo N.: DEZ

Nome: (251758/1) GUILHERME DE OLIVEIRA LIMA
Cargo/Função: (10290) AGENTE SISTEMA PENITENC LC 423
Un. Adm: (190268) DIR. DA COLONIA PENAL AGRICOLA DE PALMEIRAS
A Partir de: 01/12/2017 Até01/12/2017

Processo N.: DEZ

Nome: (75199/11) GYOVANNE PEDROSO DA SILVA
Cargo/Função: (10290) AGENTE SISTEMA PENITENC LC 423
Un. Adm: (190268) DIR. DA COLONIA PENAL AGRICOLA DE PALMEIRAS
A Partir de: 01/12/2017 Até01/12/2017

Processo N.: DEZ

Nome: (36477/9) ISMAEL MALACHIAS
Cargo/Função: (10290) AGENTE SISTEMA PENITENC LC 423
Un. Adm: (190284) DIR. DO CENTRO DE DETENÇÃO PROVISORIA DE JUINA
A Partir de: 01/12/2017 Até01/12/2017

Processo N.: DEZ

Nome: (125578/1) IZAIAS SIQUEIRA RAMOS
Cargo/Função: (10290) AGENTE SISTEMA PENITENC LC 423
Un. Adm: (190268) DIR. DA COLONIA PENAL AGRICOLA DE PALMEIRAS
A Partir de: 01/12/2017 Até01/12/2017

Processo N.: DEZ

Nome: (109800/5) JOAO BOSCO DA SILVA BORGES
Cargo/Função: (10290) AGENTE SISTEMA PENITENC LC 423
Un. Adm: (190365) DIR. DO CENTRO DE DET. PROV.DE LUCAS DO RIO

VERDE

A Partir de: 01/12/2017 Até01/12/2017

Processo N.: DEZ

Nome: (109843/2) JOAO COELHO NETO
Cargo/Função: (10290) AGENTE SISTEMA PENITENC LC 423
Un. Adm: (162841) DIR. DE CADEIA PUBLICA DE VILA BELA DE S.

TRINDADE

A Partir de: 01/12/2017 Até01/12/2017

Processo N.: DEZ

Nome: (99724/2) JOAO DEODATO CORREA FILHO
Cargo/Função: (10290) AGENTE SISTEMA PENITENC LC 423
Un. Adm: (190268) DIR. DA COLONIA PENAL AGRICOLA DE PALMEIRAS
A Partir de: 01/12/2017 Até01/12/2017

Processo N.: DEZ

Nome: (201449/2) JOHNEY RENAN DA CUNHA TORZESHE
Cargo/Função: (10290) AGENTE SISTEMA PENITENC LC 423
Un. Adm: (190284) DIR. DO CENTRO DE DETENÇÃO PROVISORIA DE JUINA
A Partir de: 01/12/2017 Até01/12/2017

Processo N.: DEZ

Nome: (248537/1) JONALDO VIEIRA NUNES
Cargo/Função: (10290) AGENTE SISTEMA PENITENC LC 423
Un. Adm: (162850) DIR.DE CADEIA PUBLICA DE VILA RICA
A Partir de: 01/12/2017 Até01/12/2017

Processo N.: DEZ

Nome: (122202/1) JOSE LUIZ DOS SANTOS
Cargo/Função: (10290) AGENTE SISTEMA PENITENC LC 423
Un. Adm: (162841) DIR. DE CADEIA PUBLICA DE VILA BELA DE S.

TRINDADE

A Partir de: 01/12/2017 Até01/12/2017

Processo N.: DEZ

Nome: (236918/1) JOSE ROBERTO TEZOLLIN
Cargo/Função: (10290) AGENTE SISTEMA PENITENC LC 423
Un. Adm: (190284) DIR. DO CENTRO DE DETENÇÃO PROVISORIA DE JUINA
A Partir de: 01/12/2017 Até01/12/2017

Processo N.: DEZ

Nome: (251726/1) JOSUE SANTANA FLORES
Cargo/Função: (10290) AGENTE SISTEMA PENITENC LC 423
Un. Adm: (190284) DIR. DO CENTRO DE DETENÇÃO PROVISORIA DE JUINA
A Partir de: 01/12/2017 Até01/12/2017

Processo N.: DEZ
 Nome: (204901/3) LAURINETE DE OLIVEIRA ALBUQUERQUE
 Cargo/Função: (10290) AGENTE SISTEMA PENITENC LC 423
 Un. Adm: (162841) DIR. DE CADEIA PUBLICA DE VILA BELA DE S.
 TRINDADE
 A Partir de: 01/12/2017 Até01/12/2017

Processo N.: DEZ
 Nome: (241624/1) LEIRIANE VAZ
 Cargo/Função: (10290) AGENTE SISTEMA PENITENC LC 423
 Un. Adm: (190365) DIR. DO CENTRO DE DET. PROV.DE LUCAS DO RIO
 VERDE
 A Partir de: 01/12/2017 Até01/12/2017

Processo N.: DEZ
 Nome: (241327/1) LINDOMAR FLORENCIO DO NASCIMENTO
 Cargo/Função: (10290) AGENTE SISTEMA PENITENC LC 423
 Un. Adm: (190365) DIR. DO CENTRO DE DET. PROV.DE LUCAS DO RIO
 VERDE
 A Partir de: 01/12/2017 Até01/12/2017

Processo N.: DEZ
 Nome: (127072/4) LUCIANO JOSE UNGARATTI
 Cargo/Função: (10290) AGENTE SISTEMA PENITENC LC 423
 Un. Adm: (190284) DIR. DO CENTRO DE DETENÇÃO PROVISORIA DE JUINA
 A Partir de: 01/12/2017 Até01/12/2017

Processo N.: DEZ
 Nome: (217389/2) LUCIENE PEDROZA MOREIRA
 Cargo/Função: (10290) AGENTE SISTEMA PENITENC LC 423
 Un. Adm: (190268) DIR. DA COLONIA PENAL AGRICOLA DE PALMEIRAS
 A Partir de: 01/12/2017 Até01/12/2017

Processo N.: DEZ
 Nome: (142473/4) LUIZ CARLOS MARTINS DA SILVA
 Cargo/Função: (10290) AGENTE SISTEMA PENITENC LC 423
 Un. Adm: (190365) DIR. DO CENTRO DE DET. PROV.DE LUCAS DO RIO
 VERDE
 A Partir de: 01/12/2017 Até01/12/2017

Processo N.: DEZ
 Nome: (142052/3) LUIZ CONCEICAO SANTOS
 Cargo/Função: (10290) AGENTE SISTEMA PENITENC LC 423
 Un. Adm: (190268) DIR. DA COLONIA PENAL AGRICOLA DE PALMEIRAS
 A Partir de: 01/12/2017 Até01/12/2017

Processo N.: DEZ
 Nome: (233376/1) MARCIA CILIENE DE ARRUDA SILVA
 Cargo/Função: (10290) AGENTE SISTEMA PENITENC LC 423
 Un. Adm: (190365) DIR. DO CENTRO DE DET. PROV.DE LUCAS DO RIO
 VERDE
 A Partir de: 01/12/2017 Até01/12/2017

Processo N.: DEZ
 Nome: (236948/1) MARCIA ELISANGELA PRATES DA SILVA FAREBIN
 Cargo/Função: (10290) AGENTE SISTEMA PENITENC LC 423
 Un. Adm: (190284) DIR. DO CENTRO DE DETENÇÃO PROVISORIA DE JUINA
 A Partir de: 01/12/2017 Até01/12/2017

Processo N.: DEZ
 Nome: (115905/1) MARCO ANTONIO RODRIGUES DA SILVA
 Cargo/Função: (10290) AGENTE SISTEMA PENITENC LC 423
 Un. Adm: (190365) DIR. DO CENTRO DE DET. PROV.DE LUCAS DO RIO
 VERDE
 A Partir de: 01/12/2017 Até01/12/2017

Processo N.: DEZ
 Nome: (236949/1) MARCUS ANTONIO SANTANA MORAES
 Cargo/Função: (10290) AGENTE SISTEMA PENITENC LC 423
 Un. Adm: (190284) DIR. DO CENTRO DE DETENÇÃO PROVISORIA DE JUINA
 A Partir de: 01/12/2017 Até01/12/2017

Processo N.: DEZ
 Nome: (71234/4) MARIA DO CARMO BARBOSA FERREIRA
 Cargo/Função: (10290) AGENTE SISTEMA PENITENC LC 423
 Un. Adm: (162906) DIR. DE CADEIA PUBLICA DE CHAPADA DOS GUIMARAES
 A Partir de: 01/12/2017 Até01/12/2017

Processo N.: DEZ
 Nome: (117540/1) MARIA FATIMA DE OLIVEIRA
 Cargo/Função: (10290) AGENTE SISTEMA PENITENC LC 423
 Un. Adm: (190284) DIR. DO CENTRO DE DETENÇÃO PROVISORIA DE JUINA
 A Partir de: 01/12/2017 Até01/12/2017

Processo N.: DEZ
 Nome: (251908/1) MARIA JULIANA BACA DE OLIVEIRA
 Cargo/Função: (10290) AGENTE SISTEMA PENITENC LC 423
 Un. Adm: (190284) DIR. DO CENTRO DE DETENÇÃO PROVISORIA DE JUINA
 A Partir de: 01/12/2017 Até01/12/2017

Processo N.: DEZ
 Nome: (117541/1) MARIANGELA HASSE
 Cargo/Função: (10290) AGENTE SISTEMA PENITENC LC 423
 Un. Adm: (190365) DIR. DO CENTRO DE DET. PROV.DE LUCAS DO RIO
 VERDE
 A Partir de: 01/12/2017 Até01/12/2017

Processo N.: DEZ
 Nome: (241362/1) MARINA BEATRIZ BENTO DE SOUZA
 Cargo/Função: (10290) AGENTE SISTEMA PENITENC LC 423
 Un. Adm: (190365) DIR. DO CENTRO DE DET. PROV.DE LUCAS DO RIO
 VERDE
 A Partir de: 01/12/2017 Até01/12/2017

Processo N.: DEZ
 Nome: (109407/5) MAURICIO MARINS

Cargo/Função: (10290) AGENTE SISTEMA PENITENC LC 423
 Un. Adm: (190365) DIR. DO CENTRO DE DET. PROV.DE LUCAS DO RIO
 VERDE
 A Partir de: 01/12/2017 Até01/12/2017

Processo N.: DEZ
 Nome: (241799/1) MAURO FERREIRA ZUZA
 Cargo/Função: (10290) AGENTE SISTEMA PENITENC LC 423
 Un. Adm: (190365) DIR. DO CENTRO DE DET. PROV.DE LUCAS DO RIO
 VERDE
 A Partir de: 01/12/2017 Até01/12/2017

Processo N.: DEZ
 Nome: (251787/1) MILAS SANTANA DOURADO
 Cargo/Função: (10290) AGENTE SISTEMA PENITENC LC 423
 Un. Adm: (190284) DIR. DO CENTRO DE DETENÇÃO PROVISORIA DE JUINA
 A Partir de: 01/12/2017 Até01/12/2017

Processo N.: DEZ
 Nome: (251786/1) NEY MARTINS LIMA NETO
 Cargo/Função: (10290) AGENTE SISTEMA PENITENC LC 423
 Un. Adm: (190284) DIR. DO CENTRO DE DETENÇÃO PROVISORIA DE JUINA
 A Partir de: 01/12/2017 Até01/12/2017

Processo N.: DEZ
 Nome: (251967/1) ODIREI CHEMPE
 Cargo/Função: (10290) AGENTE SISTEMA PENITENC LC 423
 Un. Adm: (190284) DIR. DO CENTRO DE DETENÇÃO PROVISORIA DE JUINA
 A Partir de: 01/12/2017 Até01/12/2017

Processo N.: DEZ
 Nome: (236950/1) PATRICIA GONZALES SEBALHO
 Cargo/Função: (10290) AGENTE SISTEMA PENITENC LC 423
 Un. Adm: (190284) DIR. DO CENTRO DE DETENÇÃO PROVISORIA DE JUINA
 A Partir de: 01/12/2017 Até01/12/2017

Processo N.: DEZ
 Nome: (241343/1) PAULO SERGIO RAMOS DA SILVA
 Cargo/Função: (10290) AGENTE SISTEMA PENITENC LC 423
 Un. Adm: (190365) DIR. DO CENTRO DE DET. PROV.DE LUCAS DO RIO
 VERDE
 A Partir de: 01/12/2017 Até01/12/2017

Processo N.: DEZ
 Nome: (219410/2) RAFAEL CINTRAS COSTA
 Cargo/Função: (10290) AGENTE SISTEMA PENITENC LC 423
 Un. Adm: (190284) DIR. DO CENTRO DE DETENÇÃO PROVISORIA DE JUINA
 A Partir de: 01/12/2017 Até01/12/2017

Processo N.: DEZ
 Nome: (236884/1) RAMOS DOURADO DO NASCIMENTO
 Cargo/Função: (10290) AGENTE SISTEMA PENITENC LC 423
 Un. Adm: (190284) DIR. DO CENTRO DE DETENÇÃO PROVISORIA DE JUINA
 A Partir de: 01/12/2017 Até01/12/2017

Processo N.: DEZ
 Nome: (234780/1) REGE DA ROCHA
 Cargo/Função: (10290) AGENTE SISTEMA PENITENC LC 423
 Un. Adm: (190268) DIR. DA COLONIA PENAL AGRICOLA DE PALMEIRAS
 A Partir de: 31/12/2017 Até31/12/2017

Processo N.: DEZ
 Nome: (232200/1) REGINALDO DE FRANCA
 Cargo/Função: (10290) AGENTE SISTEMA PENITENC LC 423
 Un. Adm: (162841) DIR. DE CADEIA PUBLICA DE VILA BELA DE S.
 TRINDADE
 A Partir de: 15/12/2017 Até15/12/2017

Processo N.: NOV
 Nome: (236891/1) RENAN DA SILVA FRANÇA
 Cargo/Função: (10290) AGENTE SISTEMA PENITENC LC 423
 Un. Adm: (190284) DIR. DO CENTRO DE DETENÇÃO PROVISORIA DE JUINA
 A Partir de: 01/12/2017 Até01/12/2017

Processo N.: DEZ
 Nome: (237235/1) RICARDO ALMEIDA DE DEUS
 Cargo/Função: (10290) AGENTE SISTEMA PENITENC LC 423
 Un. Adm: (190284) DIR. DO CENTRO DE DETENÇÃO PROVISORIA DE JUINA
 A Partir de: 01/12/2017 Até01/12/2017

Processo N.: DEZ
 Nome: (206908/7) RIVELINO PEREIRA DE JESUS
 Cargo/Função: (11622) DGA-8 SERVIDOR
 Un. Adm: (162850) DIR. DE CADEIA PUBLICA DE VILA RICA
 A Partir de: 01/12/2017 Até01/12/2017

Processo N.: DEZ
 Nome: (116895/1) RONALDO ADRIANO GOMES FEITOSA
 Cargo/Função: (10290) AGENTE SISTEMA PENITENC LC 423
 Un. Adm: (162841) DIR. DE CADEIA PUBLICA DE VILA BELA DE S.
 TRINDADE
 A Partir de: 01/12/2017 Até01/12/2017

Processo N.: DEZ
 Nome: (247982/1) RONICLEI JOSE DE ALMEIDA
 Cargo/Função: (10290) AGENTE SISTEMA PENITENC LC 423
 Un. Adm: (190365) DIR. DO CENTRO DE DET. PROV.DE LUCAS DO RIO
 VERDE
 A Partir de: 01/12/2017 Até01/12/2017

Processo N.: DEZ
 Nome: (251807/1) ROSANGELA LONDERO HAAS
 Cargo/Função: (10290) AGENTE SISTEMA PENITENC LC 423
 Un. Adm: (190284) DIR. DO CENTRO DE DETENÇÃO PROVISORIA DE JUINA
 A Partir de: 01/12/2017 Até01/12/2017

Processo N.: DEZ

Nome: (233155/1) ROZIMEIRE MARIA SOMBRA FEITOZA
Cargo/Função: (10290) AGENTE SISTEMA PENITENC LC 423
Un. Adm: (190284) DIR. DO CENTRO DE DETENÇÃO PROVISORIA DE JUINA
A Partir de: 01/12/2017 Até01/12/2017

Processo N.: DEZ

Nome: (248776/1) RUZINEY DA CUNHA SIQUEIRA
Cargo/Função: (10290) AGENTE SISTEMA PENITENC LC 423
Un. Adm: (190365) DIR. DO CENTRO DE DET. PROV.DE LUCAS DO RIO

VERDE

A Partir de: 01/12/2017 Até01/12/2017

Processo N.: DEZ

Nome: (211118/4) SILAS MOURA RIBAS
Cargo/Função: (10290) AGENTE SISTEMA PENITENC LC 423
Un. Adm: (190284) DIR. DO CENTRO DE DETENÇÃO PROVISORIA DE JUINA
A Partir de: 01/12/2017 Até01/12/2017

Processo N.: DEZ

Nome: (236859/1) SIMONE FERNANDES INACIO
Cargo/Função: (10290) AGENTE SISTEMA PENITENC LC 423
Un. Adm: (190284) DIR. DO CENTRO DE DETENÇÃO PROVISORIA DE JUINA
A Partir de: 02/12/2017 Até02/12/2017

Processo N.: dez

Nome: (233189/1) THIAGO JOSE DA SILVA
Cargo/Função: (10290) AGENTE SISTEMA PENITENC LC 423
Un. Adm: (190365) DIR. DO CENTRO DE DET. PROV.DE LUCAS DO RIO

VERDE

A Partir de: 01/12/2017 Até01/12/2017

Processo N.: DEZ

Nome: (251163/1) TOMAZ AQUINO RAMOS FILHO
Cargo/Função: (10290) AGENTE SISTEMA PENITENC LC 423
Un. Adm: (162841) DIR. DE CADEIA PUBLICA DE VILA BELA DE S.

TRINIDADE

A Partir de: 01/12/2017 Até01/12/2017

Processo N.: DEZ

Nome: (251838/1) UESLEI FERNANDO DE MIRANDA
Cargo/Função: (10290) AGENTE SISTEMA PENITENC LC 423
Un. Adm: (190284) DIR. DO CENTRO DE DETENÇÃO PROVISORIA DE JUINA
A Partir de: 01/12/2017 Até01/12/2017

Processo N.: DEZ

Nome: (251808/1) VALDEMIR DA CRUZ CAMPOS
Cargo/Função: (10290) AGENTE SISTEMA PENITENC LC 423
Un. Adm: (190284) DIR. DO CENTRO DE DETENÇÃO PROVISORIA DE JUINA
A Partir de: 01/12/2017 Até01/12/2017

Processo N.: DEZ

Nome: (245751/1) VIVIANE ALCANTARA MACHADO
Cargo/Função: (10290) AGENTE SISTEMA PENITENC LC 423
Un. Adm: (190365) DIR. DO CENTRO DE DET. PROV.DE LUCAS DO RIO

VERDE

A Partir de: 01/12/2017 Até01/12/2017

Processo N.: DEZ

Nome: (115921/1) WAGNER LUIZ DE SOUZA
Cargo/Função: (10290) AGENTE SISTEMA PENITENC LC 423
Un. Adm: (162841) DIR. DE CADEIA PUBLICA DE VILA BELA DE S.

TRINIDADE

A Partir de: 01/12/2017 Até01/12/2017

Processo N.: DEZ

Nome: (109476/2) WALLACY GONCALVES CAMPOS DE FIGUEIREDO
Cargo/Função: (10290) AGENTE SISTEMA PENITENC LC 423
Un. Adm: (162850) DIR.DE CADEIA PUBLICA DE VILA RICA
A Partir de: 01/12/2017 Até01/12/2017

PUBLICADA, REGISTRADA, CUMPR-SE.
Cuiabá-MT, 05 de Janeiro de 2018.
Fausto Jose Freitas da Silva
Secretário de Estado de Justiça e Direitos Humanos

BOLETIM DE PESSOAL/SEJUDH/00017/2018

DE:

05/01/2018

O Secretário de Estado de Justiça e Direitos Humanos no uso de suas atribuições que lhes são conferidas por lei,

Resolve: DEFERIR

Evento: LICENCA PARA TRATAMENTO DE SAUDE

Processo N.:

Nome: (232258/1) EDER DE SOUZA SANTOS
Cargo/Função: (10290) AGENTE SISTEMA PENITENC LC 423
Un. Adm: (162884) DIR.DE CADEIA PUBLICA DE ARAPUTANGA
A Partir de: 28/12/2017 Até03/01/2018

Processo N.:

Nome: (201576/1) JOSE AUGUSTO PEREIRA SANTANA ARECO
Cargo/Função: (10290) AGENTE SISTEMA PENITENC LC 423
Un. Adm: (162817) DIR.DE CADEIA PUBLICA DE SANTO ANTONIO DO

LEVERGER

A Partir de: 09/11/2017 Até28/11/2017

Processo N.:

Nome: (76180/2) LEILA MARIA DE MATOS CARDOSO
Cargo/Função: (10290) AGENTE SISTEMA PENITENC LC 423
Un. Adm: (162388) SUBDIR. DO CENTRO DE RESSOCIALIZAÇÃO DE CUIABA
A Partir de: 11/12/2017 Até24/01/2018

Processo N.:

Nome: (49355/3) MARCIA GUIMARAES ESTRELA
Cargo/Função: (10290) AGENTE SISTEMA PENITENC LC 423
Un. Adm: (162485) SUBDIR. DA PENITENCIARIA DE RONDONOPOLIS
A Partir de: 24/12/2017 Até27/12/2017

Processo N.:

Nome: (125067/1) NEUSA GERMANO DOS SANTOS
Cargo/Função: (10290) AGENTE SISTEMA PENITENC LC 423
Un. Adm: (162426) SUBDIR.DA PENITENC.FEMININA"ANA MARIA DO COUPO

MAY

A Partir de: 08/12/2017 Até11/12/2017

Processo N.:

Nome: (248525/1) VERA LUCIA BARCELOS ANDRADE
Cargo/Função: (10290) AGENTE SISTEMA PENITENC LC 423
Un. Adm: (162418) DIR. DA PENITENC. FEMININA"ANA MARIA DO COUTO

MAY"

A Partir de: 09/12/2017 Até06/02/2018

Processo N.:

Nome: (233206/1) WESTER LAZARO SIMAO NETO
Cargo/Função: (9249) AGENTE DE SEGURANÇA SOCIOEDUCATIVO
Un. Adm: (163147) GER.REG.DO CENTRO SOCIOEDUCATIVO-POLO

RONDONOPOLIS

A Partir de: 28/12/2017 Até01/01/2018

PUBLICADA, REGISTRADA, CUMPR-SE.
Cuiabá-MT, 05 de Janeiro de 2018.
Fausto Jose Freitas da Silva
Secretário de Estado de Justiça e Direitos Humanos

BOLETIM DE PESSOAL/SEJUDH/00018/2018

DE:

05/01/2018

O Secretário de Estado de Justiça e Direitos Humanos no uso de suas atribuições que lhes são conferidas por lei,

Resolve: CESSAR OS EFEITOS

Evento: Adicional de Insalubridade LC 502

Processo N.: CI n°3539/2017/SAAP

Nome: (244206/3) ALEX SANDRO MORAIS DIAS
Cargo/Função: (10290) AGENTE SISTEMA PENITENC LC 423
Un. Adm: (162574) SUBDIR. DA PENITENCIARIA DE AGUA BOA
A Partir de: 12/01/2018

Processo N.: CI n°3191/2017/SAAP

Nome: (59809/5) ANGELA MARIA DE ALVARENGA
Cargo/Função: (10290) AGENTE SISTEMA PENITENC LC 423
Un. Adm: (162345) SUBDIR. DA PENITENCIARIA PASCOAL RAMOS
A Partir de: 12/09/2017

Processo N.: OS n°062/2017/COGP/SAAS

Nome: (115904/1) MILENA KARLA NONATO
Cargo/Função: (10290) AGENTE SISTEMA PENITENC LC 423
Un. Adm: (162779) DIR.DA CADEIA PUBLICA DE MIRASSOL D'OESTE
A Partir de: 06/10/2015

Processo N.: 559321/2017

Nome: (115294/1) RODRIGO BARBOSA CEZAR
Cargo/Função: (10290) AGENTE SISTEMA PENITENC LC 423
Un. Adm: (162876) DIR.DE CADEIA PUBLICA DE ALTO GARÇAS
A Partir de: 10/11/2017

PÚBLICADA, REGISTRADA, CUMPR-SE.

Cuiabá-MT, 05 de Janeiro de 2018.

Fausto Jose Freitas da Silva
Secretário de Estado de Justiça e Direitos Humanos

BOLETIM DE PESSOAL/SEJUDH/00019/2018

DE:

05/01/2018

O Secretário de Estado de Justiça e Direitos Humanos no uso de suas atribuições que lhes são conferidas por lei,

Resolve: CONCEDER

Evento: Adicional de Insalubridade LC 502

Processo N.: 688968/2017

Nome: (232272/1) ELIOENAI PLENS DE SOUZA AMARO
Cargo/Função: (10290) AGENTE SISTEMA PENITENC LC 423
Un. Adm: (190209) SUBDIR. DA PENITENCIARIA CENTRAL DO ESTADO
A Partir de: 28/07/2017 Até

Processo N.: 635556/2017

Nome: (201576/1) JOSE AUGUSTO PEREIRA SANTANA ARECO
Cargo/Função: (10290) AGENTE SISTEMA PENITENC LC 423
Un. Adm: (193933) GER. DE MONITORAMENTO
A Partir de: 27/11/2017 Até

PÚBLICADA, REGISTRADA, CUMPR-SE.

Cuiabá-MT, 05 de Janeiro de 2018.

Fausto Jose Freitas da Silva
Secretário de Estado de Justiça e Direitos Humanos

SEDUC

SECRETARIA DE ESTADO DE EDUCAÇÃO

PORTARIA/SEDUC/00011/2018
05/01/2018

DE:

O Secretário de Estado de Educação, Esporte e Lazer no uso de suas atribuições que lhes são conferidas por lei,

Resolve: DESIGNAR

Evento: Designação de Função/Função de Confiança

Processo N.: 1000002701217

Nome: (207160/12) ADEILDE DOS SANTOS MARQUES
Cargo/Função: (3689) DIRETOR DE ESCOLA/FDE
Un. Adm: (014877) E.E. IR. MIGUELINA CORSO
A Partir de: 02/01/2018 Até31/12/2018

Processo N.: 1000002693900

Nome: (257553/1) ADELSON PAIVA DOS SANTOS
Cargo/Função: (3697) SECRETARIO DE ESCOLA/FDE
Un. Adm: (015806) E.E. JOSE ALVES BEZERRA
A Partir de: 01/01/2018 Até31/12/2018

Processo N.: 1000002701214

Nome: (84399/1) ADORACI MARIA SCHNEIDER DIEHL
Cargo/Função: (3697) SECRETARIO DE ESCOLA/FDE
Un. Adm: (014885) E.E. SAO FRANCISCO
A Partir de: 01/01/2018 Até31/12/2018

Processo N.: 1000002701163

Nome: (129379/4) ADRIANA DOS SANTOS SILVA
Cargo/Função: (9903) COORDENADOR PEDAGOGICO/FDE
Un. Adm: (016047) E.E. JOAO MONTEIRO SOBRINHO
A Partir de: 26/12/2017 Até24/01/2018

Processo N.: 1000002698729

Nome: (235223/1) ADRIANA RODRIGUES DAMASCENO LAHR
Cargo/Função: (3689) DIRETOR DE ESCOLA/FDE
Un. Adm: (013994) E.E. Dr. EMANUEL PINHEIRO DA SILVA PRIMO
A Partir de: 01/01/2018 Até31/12/2018

Processo N.: 1000002698785

Nome: (125460/8) ADRIANA SACCHETTO ALTRAN
Cargo/Função: (3697) SECRETARIO DE ESCOLA/FDE
Un. Adm: (014036) E.E. PROFª. IDALINA DE FARIAS
A Partir de: 01/01/2018 Até31/12/2018

Processo N.: 1000002698837

Nome: (222771/5) ADRIANO BEZERRA DE BARROS
Cargo/Função: (3689) DIRETOR DE ESCOLA/FDE
Un. Adm: (009709) E.E. MARIANA LUIZA MOREIRA
A Partir de: 01/01/2018 Até31/12/2018

Processo N.: 1000002698337

Nome: (227620/1) ADRIELY MOREIRA DA SILVA
Cargo/Função: (3697) SECRETARIO DE ESCOLA/FDE
Un. Adm: (012017) E.E. Dep. SALIM NADAF
A Partir de: 01/01/2018 Até31/12/2018

Processo N.: 1000002698717

Nome: (19496/1) AILSON BENEDITO ALVES DE ARRUDA
Cargo/Função: (3689) DIRETOR DE ESCOLA/FDE
Un. Adm: (097012) E. E. JOSE APARECIDO RIBEIRO
A Partir de: 01/01/2018 Até31/12/2018

Processo N.: 1000002697252

Nome: (117889/19) AILTON SILVA DE LACERDA
Cargo/Função: (3689) DIRETOR DE ESCOLA/FDE
Un. Adm: (097004) E.E. VINICIUS DE MORAES
A Partir de: 01/01/2018 Até31/12/2018

Processo N.: 1000002701138

Nome: (25892/1) ALAIDE GONCALVES DE ALMEIDA
Cargo/Função: (3689) DIRETOR DE ESCOLA/FDE
Un. Adm: (014419) E.E. PROFª. JULIETA XAVIER BORGES
A Partir de: 01/01/2018 Até31/12/2018

Processo N.: 1000002701926

Nome: (34132/1) ALCEU TRENTIN
Cargo/Função: (3689) DIRETOR DE ESCOLA/FDE
Un. Adm: (010340) E.E. LICEU CUIABANO - MARIA DE ARRUDA MULLER
A Partir de: 01/01/2018 Até31/12/2018

Processo N.: 1000002698735

Nome: (257566/1) ALESSANDER DA SILVA LIMA
Cargo/Função: (3697) SECRETARIO DE ESCOLA/FDE
Un. Adm: (014508) E.E. 7 DE SETEMBRO
A Partir de: 01/01/2018 Até31/12/2018

Processo N.: 1000002701887

Nome: (144347/19) ALESSANDRA SOUZA FRANCA
Cargo/Função: (3689) DIRETOR DE ESCOLA/FDE
Un. Adm: (069558) E.E. ANGELINA F. MAZZUTTI
A Partir de: 01/01/2018 Até31/12/2018

Processo N.: 1000002701267

Nome: (68750/3) ALESSANDRE ANJOS DA SILVA
Cargo/Função: (3689) DIRETOR DE ESCOLA/FDE
Un. Adm: (012955) E.E. Dr. ITRYO CORREA
A Partir de: 01/01/2018 Até31/12/2018

Processo N.: 1000002698023

Nome: (77772/5) ALESSANDRO DOS SANTOS BRAGA
Cargo/Função: (3697) SECRETARIO DE ESCOLA/FDE
Un. Adm: (013463) CEJA CLEONICE MIRANDA DA SILVA
A Partir de: 01/01/2018 Até31/12/2018

Processo N.: 1000002698121

Nome: (91458/47) ALMERINDO SEBASTIAO DA SILVA FILHO
Cargo/Função: (3689) DIRETOR DE ESCOLA/FDE
Un. Adm: (012629) E.E. Cel. ANTONIO PAES DE BARROS
A Partir de: 01/01/2018 Até31/12/2018

Processo N.: 1000002701905

Nome: (75847/4) ALZIRA DOS SANTOS
Cargo/Função: (3689) DIRETOR DE ESCOLA/FDE
Un. Adm: (013153) E.E. CORA CORALINA
A Partir de: 01/01/2018 Até31/12/2018

Processo N.: 1000002693901

Nome: (51680/10) AMARILDO BERTASSO
Cargo/Função: (3689) DIRETOR DE ESCOLA/FDE
Un. Adm: (015687) E.E. OSCAR SOARES
A Partir de: 01/01/2018 Até31/12/2018

Processo N.: 1000002702038

Nome: (24019/1) AMOREZIO COELHO DE SOUZA
Cargo/Função: (3689) DIRETOR DE ESCOLA/FDE
Un. Adm: (091448) E.E. PROFª. EDELI MANTOVANI
A Partir de: 01/01/2018 Até31/12/2018

Processo N.: 1000002700756

Nome: (227251/1) ANA BIBIANNE BOSCOV BRAOS
Cargo/Função: (3689) DIRETOR DE ESCOLA/FDE
Un. Adm: (154040) E.E. ANDRE ANTONIO MAGGI
A Partir de: 01/01/2018 Até31/12/2018

Processo N.: 1000002701011

Nome: (7536/1) ANA MARIA DA COSTA PERNE
Cargo/Função: (3697) SECRETARIO DE ESCOLA/FDE
Un. Adm: (010430) E.E. ALINA DO NASCIMENTO TOCANTINS
A Partir de: 01/01/2018 Até31/12/2018

Processo N.: 1000002696214

Nome: (67521/25) ANA MARIA DOS PRAZERES DA SILVA
Cargo/Função: (9903) COORDENADOR PEDAGOGICO/FDE
Un. Adm: (021083) E.E. DOM AQUINO CORREA
A Partir de: 23/12/2017 Até24/01/2018

Processo N.: 1000002702350

Nome: (113813/11) ANA PAULA GODOI COSTA
Cargo/Função: (3689) DIRETOR DE ESCOLA/FDE
Un. Adm: (014192) E.E. ANTONIO GOMES PRIMO
A Partir de: 01/01/2018 Até31/12/2018

Processo N.: 1000002701170

Nome: (102767/45) ANA PAULA RIBEIRO MESSIAS
Cargo/Função: (3689) DIRETOR DE ESCOLA/FDE
Un. Adm: (044180) E.E. XV DE OUTUBRO
A Partir de: 01/01/2018 Até31/12/2018

Processo N.: 1000002701465

Nome: (216533/16) ANDREIA APARECIDA MARTIN MALDONADO CONTREIRAS
Cargo/Função: (3689) DIRETOR DE ESCOLA/FDE
Un. Adm: (124109) E.E. BROMILDO LAWISCH
A Partir de: 01/01/2018 Até31/12/2018

Processo N.: 1000002697153

Nome: (108670/15) ANDREIA GOMES DE OLIVEIRA
Cargo/Função: (3697) SECRETARIO DE ESCOLA/FDE
Un. Adm: (091456) E.E. JOSE GONCALVES DOS SANTOS
A Partir de: 01/01/2018 Até31/12/2018

Processo N.: 1000002693886

Nome: (120844/12) ANDREIA PAULA BRASIL
Cargo/Função: (3689) DIRETOR DE ESCOLA/FDE
Un. Adm: (118516) CEJA LUIZA MIOTTO FERREIRA
A Partir de: 01/01/2018 Até31/12/2018

Processo N.: 1000002698052

Nome: (93789/10) ANGELA BERNERT DAMACENO
Cargo/Função: (9903) COORDENADOR PEDAGOGICO/FDE
Un. Adm: (158330) E.E. ANDRÉANTONIO MAGGI
A Partir de: 23/12/2017 Até24/01/2018

Processo N.: 1000002701212

Nome: (51679/6) ANGELA MARIA VIEIRA EHLE
Cargo/Função: (9903) COORDENADOR PEDAGOGICO/FDE
Un. Adm: (014478) E.E. EVANG. ASSEMBLEIA DE DEUS
A Partir de: 26/12/2017 Até24/01/2018

Processo N.: 1000002701529

Nome: (210385/8) ANILDO PEREIRA CAMARGO
Cargo/Função: (3689) DIRETOR DE ESCOLA/FDE
Un. Adm: (064149) E.E. PAULO FREIRE
A Partir de: 01/01/2018 Até31/12/2018

Processo N.: 1000002697983

Nome: (70759/31) ANTONIO CARLOS ALBERTINI
Cargo/Função: (3689) DIRETOR DE ESCOLA/FDE
Un. Adm: (013374) E.E. MANOEL SOARES CAMPOS
A Partir de: 01/01/2018 Até31/12/2018

Processo N.: 1000002701433

Nome: (75075/3) ANTONIO CARLOS GOMES DOS SANTOS
Cargo/Função: (3689) DIRETOR DE ESCOLA/FDE
Un. Adm: (011215) E.E. SAO PEDRO APOSTOLO
A Partir de: 01/01/2018 Até31/12/2018

Processo N.: 1000002697987
 Nome: (84877/4) ANTONIO GERALDO PINTO
 Cargo/Função: (3689) DIRETOR DE ESCOLA/FDE
 Un. Adm.: (040452) E.E. GOV. JULIO STRUBING MULLER
 A Partir de: 01/01/2018 Até31/12/2018

Processo N.: 1000002701483
 Nome: (202678/10) APARECIDA GABRIELA GOMES DA SILVA
 Cargo/Função: (3697) SECRETARIO DE ESCOLA/FDE
 Un. Adm.: (049689) E.E. SANTA TERESINHA
 A Partir de: 01/01/2018 Até31/12/2018

Processo N.: 1000002698249
 Nome: (122982/19) APARECIDA GOMES RODRIGUES GONCALVES
 Cargo/Função: (3689) DIRETOR DE ESCOLA/FDE
 Un. Adm.: (117587) E.E. SANTANA DO TAQUARAL
 A Partir de: 01/01/2018 Até31/12/2018

Processo N.: 1000002702083
 Nome: (220323/6) APARECIDA MENDES BARBALHO
 Cargo/Função: (3697) SECRETARIO DE ESCOLA/FDE
 Un. Adm.: (069493) E.E. BOA ESPERANCA
 A Partir de: 01/01/2018 Até31/12/2018

Processo N.: 1000002701225
 Nome: (84800/26) APARECIDA RANGEL JOSE
 Cargo/Função: (3689) DIRETOR DE ESCOLA/FDE
 Un. Adm.: (016136) E.E. WALDEMON MORAES COELHO
 A Partir de: 01/01/2018 Até31/12/2018

Processo N.: 1000002701524
 Nome: (138753/8) ARILDI MARIZA SAUER PINHEIRO
 Cargo/Função: (3689) DIRETOR DE ESCOLA/FDE
 Un. Adm.: (013285) E.E. SAO VICENTE DE PAULA
 A Partir de: 01/01/2018 Até31/12/2018

Processo N.: 1000002700604
 Nome: (101749/17) ARIOSVALDO BARBOSA NOVAIS
 Cargo/Função: (3689) DIRETOR DE ESCOLA/FDE
 Un. Adm.: (156418) CEJA BENEDITO SANTANA DA SILVA FREIRE
 A Partir de: 01/01/2018 Até31/12/2018

Processo N.: 1000002701199
 Nome: (39389/1) AURELINO MONTEIRO CALDAS
 Cargo/Função: (3689) DIRETOR DE ESCOLA/FDE
 Un. Adm.: (010278) E.E. REUNIDAS DE CACHOEIRA RICA
 A Partir de: 01/01/2018 Até31/12/2018

Processo N.: 1000002698552
 Nome: (85115/1) AURENICY DOS PASSOS PEREIRA TOIGO
 Cargo/Função: (3689) DIRETOR DE ESCOLA/FDE
 Un. Adm.: (013765) E.E. JOAO RIBEIRO VILELA
 A Partir de: 01/01/2018 Até31/12/2018

Processo N.: 1000002701209
 Nome: (121791/16) CAMILLA BRANDAO MARANHAO
 Cargo/Função: (9903) COORDENADOR PEDAGOGICO/FDE
 Un. Adm.: (013951) E.E. ONZE DE AGOSTO
 A Partir de: 26/12/2017 Até24/01/2018

Processo N.: 1000002701949
 Nome: (44695/7) CARLOS ALBERTO NUNES DA CRUZ
 Cargo/Função: (3689) DIRETOR DE ESCOLA/FDE
 Un. Adm.: (016209) E.E. Pe. THIAGO
 A Partir de: 01/01/2018 Até31/12/2018

Processo N.: 1000002698762
 Nome: (229510/4) CARLOS ANDRE SANTANA DAMASCENA
 Cargo/Função: (3697) SECRETARIO DE ESCOLA/FDE
 Un. Adm.: (013919) E.E. ARAUJO GRANJA
 A Partir de: 01/01/2018 Até31/12/2018

Processo N.: 1000002698763
 Nome: (129118/3) CARMEN ESTER LENZ
 Cargo/Função: (9903) COORDENADOR PEDAGOGICO/FDE
 Un. Adm.: (013641) E.E. FOXOREO
 A Partir de: 23/12/2017 Até24/01/2018

Processo N.: 1000002697461
 Nome: (19906/1) CASSIANA NETA CAMPOS SANTOS DAMACENO
 Cargo/Função: (9903) COORDENADOR PEDAGOGICO/FDE
 Un. Adm.: (014362) E.E. GARÇA BRANCA
 A Partir de: 23/12/2017 Até24/01/2018

Processo N.: 1000002697272
 Nome: (21367/1) CECILIA APARECIDA PEREIRA DUARTE
 Cargo/Função: (3689) DIRETOR DE ESCOLA/FDE
 Un. Adm.: (012360) CEJA LICINIO MONTEIRO DA SILVA
 A Partir de: 01/01/2018 Até31/12/2018

Processo N.: 1000002701254
 Nome: (92858/18) CELIA CRISTINA BARALDI
 Cargo/Função: (3689) DIRETOR DE ESCOLA/FDE
 Un. Adm.: (140805) E.E. BONIFACIO SACHETTI
 A Partir de: 01/01/2018 Até31/12/2018

Processo N.: 1000002698759
 Nome: (226600/1) CELIA CRISTINA DO CARMO OLIVEIRA
 Cargo/Função: (3697) SECRETARIO DE ESCOLA/FDE
 Un. Adm.: (163554) E.E. RUI BARBOSA
 A Partir de: 01/01/2018 Até31/12/2018

Processo N.: 1000002701056
 Nome: (141702/7) CELIA REGINA TRINDADE
 Cargo/Função: (3697) SECRETARIO DE ESCOLA/FDE
 Un. Adm.: (013951) E.E. ONZE DE AGOSTO

A Partir de: 01/01/2018 Até31/12/2018

Processo N.: 1000002700856
 Nome: (119729/28) CELLANDRA HOFFMANN OCZINSKI
 Cargo/Função: (3697) SECRETARIO DE ESCOLA/FDE
 Un. Adm.: (013528) E.E. LUCAS AUXILIO TONIAZO
 A Partir de: 01/01/2018 Até31/12/2018

Processo N.: 1000002702379
 Nome: (202501/6) CHARLISTON SIMONI
 Cargo/Função: (3697) SECRETARIO DE ESCOLA/FDE
 Un. Adm.: (069612) E.E. GARCIA EDMUNDO ZEPPERINO
 A Partir de: 24/12/2017 Até31/12/2018

Processo N.: 1000002697154
 Nome: (41544/3) CIDA NUCY RAPOSO DOS SANTOS DE ALMEIDA
 Cargo/Função: (3689) DIRETOR DE ESCOLA/FDE
 Un. Adm.: (016411) E.E. 19 DE JULHO
 A Partir de: 01/01/2018 Até31/12/2018

Processo N.: 1000002697267
 Nome: (122121/12) CLAIR PILLER DOS SANTOS
 Cargo/Função: (3689) DIRETOR DE ESCOLA/FDE
 Un. Adm.: (102326) E. E. ALFREDO TREUHERZ
 A Partir de: 01/01/2018 Até31/12/2018

Processo N.: 1000002698071
 Nome: (39024/1) CLARICE ALVES DE ALMEIDA RONNAU
 Cargo/Função: (3689) DIRETOR DE ESCOLA/FDE
 Un. Adm.: (015636) E.E. JOAO PAULO I
 A Partir de: 01/01/2018 Até31/12/2018

Processo N.: 1000002701248
 Nome: (87220/1) CLAUDIA BEATRIZ COIMBRA DE GODOI
 Cargo/Função: (3689) DIRETOR DE ESCOLA/FDE
 Un. Adm.: (157252) E.E. LEDY ANITA BRESANCIN
 A Partir de: 01/01/2018 Até31/12/2018

Processo N.: 1000002701171
 Nome: (70726/3) CLAUDIA DA SILVA PEREIRA
 Cargo/Função: (3689) DIRETOR DE ESCOLA/FDE
 Un. Adm.: (010464) E.E. DOM JOSE DO DESPRAIADO
 A Partir de: 01/01/2018 Até31/12/2018

Processo N.: 1000002693908
 Nome: (62772/4) CLAUDIO REZER
 Cargo/Função: (3689) DIRETOR DE ESCOLA/FDE
 Un. Adm.: (015733) E.E. IARA MARIA MINOTTO GOMES
 A Partir de: 01/01/2018 Até31/12/2018

Processo N.: 1000002697973
 Nome: (31664/1) CLAUDIO SCALON
 Cargo/Função: (3689) DIRETOR DE ESCOLA/FDE
 Un. Adm.: (013463) CEJA CLEONICE MIRANDA DA SILVA
 A Partir de: 01/01/2018 Até31/12/2018

Processo N.: 1000002701896
 Nome: (86488/26) CLEBER AUGUSTO CARDOSO
 Cargo/Função: (3689) DIRETOR DE ESCOLA/FDE
 Un. Adm.: (013137) E.E. Dep. DJALMA CARNEIRO DA ROCHA
 A Partir de: 01/01/2018 Até31/12/2018

Processo N.: 1000002702245
 Nome: (67671/7) CLEIA MARCIA TAVEIRA DE ANDRADE
 Cargo/Função: (9903) COORDENADOR PEDAGOGICO/FDE
 Un. Adm.: (012084) E.E. PORFIRIA PAULA DE CAMPOS
 A Partir de: 01/01/2018 Até24/01/2018

Processo N.: 1000002698743
 Nome: (122471/13) CLEOVANEZIA FEITOSA LOPES
 Cargo/Função: (3697) SECRETARIO DE ESCOLA/FDE
 Un. Adm.: (173550) E. E. CAMPO VILA UNIAO
 A Partir de: 01/01/2018 Até31/12/2018

Processo N.: 1000002697440
 Nome: (78569/38) CLEUSA LUIZ DE ARAUJO NASCIMENTO
 Cargo/Função: (3689) DIRETOR DE ESCOLA/FDE
 Un. Adm.: (091456) E.E. JOSE GONCALVES DOS SANTOS
 A Partir de: 01/01/2018 Até31/12/2018

Processo N.: 1000002697259
 Nome: (210390/6) CLEUZANE MIRANDA DE SOUZA
 Cargo/Função: (3689) DIRETOR DE ESCOLA/FDE
 Un. Adm.: (014761) E.E. EWALDO MEYER RODERJAN
 A Partir de: 01/01/2018 Até31/12/2018

Processo N.: 1000002701306
 Nome: (107067/6) CLODOALDO FERNANDES BARBOSA
 Cargo/Função: (10898) DIRETOR DE ESCOLA
 Un. Adm.: (157236) E.E. PROFª FRANCISCA DE SOUZA ALENCAR
 A Partir de: 01/01/2018 Até31/12/2018

Processo N.: 1000002701140
 Nome: (28952/3) CONCEICAO FRANCO FEDERIVA DE MOURA
 Cargo/Função: (3697) SECRETARIO DE ESCOLA/FDE
 Un. Adm.: (014419) E.E. PROFª. JULIETA XAVIER BORGES
 A Partir de: 01/01/2018 Até31/12/2018

Processo N.: 1000002696261
 Nome: (87144/1) CRISLAINE DE SOUZA SILVA
 Cargo/Função: (3697) SECRETARIO DE ESCOLA/FDE
 Un. Adm.: (194930) EE PM TIRADENTES "CB ISRAEL WESLEY P. DE ALMEIDA"
 A Partir de: 01/01/2018 Até31/12/2018

Processo N.: 1000002700761

<p>Nome: (128390/19) CRISTIANO CEZARIO DE SOUZA Cargo/Função: (3697) SECRETARIO DE ESCOLA/FDE Un. Adm: (154040) E.E. ANDRE ANTONIO MAGGI A Partir de: 01/01/2018 Até31/12/2018</p>	<p>Processo N.: 1000002698718 Nome: (212611/15) DIRLEI LUIZ BRAGATTI Cargo/Função: (3689) DIRETOR DE ESCOLA/FDE Un. Adm: (154946) CEJA PAULO FREIRE A Partir de: 01/01/2018 Até31/12/2018</p>
<p>Processo N.: 1000002701917 Nome: (29221/1) CRISTINA MARA MULLER SILVA Cargo/Função: (3689) DIRETOR DE ESCOLA/FDE Un. Adm: (016241) E.E. Pe. JOSE DE ANCHIETA A Partir de: 01/01/2018 Até31/12/2018</p>	<p>Processo N.: 1000002701089 Nome: (224409/17) DIUCEIA ROSA RIBEIRO MOREIRA Cargo/Função: (3689) DIRETOR DE ESCOLA/FDE Un. Adm: (176800) E. E. PARECIS A Partir de: 01/01/2018 Até31/12/2018</p>
<p>Processo N.: 1000002696194 Nome: (126642/18) CRIZALVA PEREIRA LOPES Cargo/Função: (9903) COORDENADOR PEDAGOGICO/FDE Un. Adm: (014656) E.E. 09 DE MAIO A Partir de: 23/12/2017 Até24/01/2018</p>	<p>Processo N.: 1000002701470 Nome: (142320/2) DIVINO BATISTA ALVES ROSA Cargo/Função: (3689) DIRETOR DE ESCOLA/FDE Un. Adm: (013331) E.E. ROSA DOS VENTOS A Partir de: 01/01/2018 Até31/12/2018</p>
<p>Processo N.: 1000002696255 Nome: (227781/1) DANIELA DA ROSA VEIGAS Cargo/Função: (3697) SECRETARIO DE ESCOLA/FDE Un. Adm: (192040) ESC. ESTAD. ALINE MARIA TEIXEIRA A Partir de: 01/01/2018 Até31/12/2018</p>	<p>Processo N.: 1000002698687 Nome: (70820/3) DORES EMORES MARTINS GONZAGA Cargo/Função: (3689) DIRETOR DE ESCOLA/FDE Un. Adm: (173568) E. E. CAMPO MASSAPE A Partir de: 01/01/2018 Até31/12/2018</p>
<p>Processo N.: 1000002701025 Nome: (139970/1) DANIELA FRANCA DO NASCIMENTO Cargo/Função: (3697) SECRETARIO DE ESCOLA/FDE Un. Adm: (014818) CEJA MARECHAL RONDON A Partir de: 01/01/2018 Até31/12/2018</p>	<p>Processo N.: 1000002698089 Nome: (123988/15) EDENESIO PINHEIRO GOMES BEZERRA Cargo/Função: (3689) DIRETOR DE ESCOLA/FDE Un. Adm: (184403) E. E. PONTAL DO GLORIA A Partir de: 01/01/2018 Até31/12/2018</p>
<p>Processo N.: 1000002698325 Nome: (250527/1) DANIELLA FELIZARDO DA SILVA Cargo/Função: (3697) SECRETARIO DE ESCOLA/FDE Un. Adm: (049867) E.E. PROF. VASTI PEREIRA DA CONCEIÇÃO A Partir de: 01/01/2018 Até31/12/2018</p>	<p>Processo N.: 1000002698624 Nome: (120889/24) EDER ALVES MARTINS Cargo/Função: (3689) DIRETOR DE ESCOLA/FDE Un. Adm: (158836) E.E. PAULO FREIRE A Partir de: 01/01/2018 Até31/12/2018</p>
<p>Processo N.: 1000002701218 Nome: (136366/8) DANIELLA LOUISE RAMALHO DE ARAUJO Cargo/Função: (9903) COORDENADOR PEDAGOGICO/FDE Un. Adm: (013943) E.E. GOV. JOAO PONCE DE ARRUDA A Partir de: 26/12/2017 Até24/01/2018</p>	<p>Processo N.: 1000002693904 Nome: (203094/7) EDERSON DE SOUZA Cargo/Função: (3689) DIRETOR DE ESCOLA/FDE Un. Adm: (142166) E.E. DOM FRANCO DALLA VALLE A Partir de: 01/01/2018 Até31/12/2018</p>
<p>Processo N.: 1000002697990 Nome: (35994/38) DANILO BENIGNO DE SOUZA Cargo/Função: (3689) DIRETOR DE ESCOLA/FDE Un. Adm: (009857) E.E. FRANCISCO A. FERREIRA MENDES A Partir de: 01/01/2018 Até31/12/2018</p>	<p>Processo N.: 1000002700868 Nome: (59376/3) EDILSE MARIA DILL Cargo/Função: (3689) DIRETOR DE ESCOLA/FDE Un. Adm: (010405) E.E. GUSTAVO KULMANN A Partir de: 01/01/2018 Até31/12/2018</p>
<p>Processo N.: 1000002700741 Nome: (144720/21) DARLAN PAES FERREIRA DE SOUZA Cargo/Função: (3689) DIRETOR DE ESCOLA/FDE Un. Adm: (016047) E.E. JOAO MONTEIRO SOBRINHO A Partir de: 01/01/2018 Até31/12/2018</p>	<p>Processo N.: 1000002702279 Nome: (87399/16) EDMILSON GUIMARAES DOS SANTOS Cargo/Função: (3689) DIRETOR DE ESCOLA/FDE Un. Adm: (068713) E.E. VANDERLEI CECATTO A Partir de: 01/01/2018 Até31/12/2018</p>
<p>Processo N.: 1000002701130 Nome: (92841/26) DAYANA PATRICIA VIEIRA DA SILVA Cargo/Função: (3689) DIRETOR DE ESCOLA/FDE Un. Adm: (013978) E.E. 25 DE OUTUBRO A Partir de: 01/01/2018 Até31/12/2018</p>	<p>Processo N.: 1000002698804 Nome: (87651/3) EDNEIDE DE ARAUJO SILVA Cargo/Função: (9903) COORDENADOR PEDAGOGICO/FDE Un. Adm: (096784) E.E. REINALDO DUTRA VILARINHO A Partir de: 26/12/2017 Até24/01/2018</p>
<p>Processo N.: 1000002701226 Nome: (105323/27) DEBORA ABDALLAH VAZ Cargo/Função: (9903) COORDENADOR PEDAGOGICO/FDE Un. Adm: (176800) E. E. PARECIS A Partir de: 26/12/2017 Até24/01/2018</p>	<p>Processo N.: 1000002701891 Nome: (69709/8) EDSON NEVES MARTINS Cargo/Função: (3689) DIRETOR DE ESCOLA/FDE Un. Adm: (013218) E.E. BARAO DE MELGAÇO A Partir de: 01/01/2018 Até31/12/2018</p>
<p>Processo N.: 1000002700881 Nome: (31517/1) DELIA MOURA CUNHA Cargo/Função: (3689) DIRETOR DE ESCOLA/FDE Un. Adm: (014893) E.E. MILTON DA COSTA FERREIRA A Partir de: 01/01/2018 Até31/12/2018</p>	<p>Processo N.: 1000002698780 Nome: (112900/11) EDY CARLOS SANTOS DE SOUZA Cargo/Função: (3697) SECRETARIO DE ESCOLA/FDE Un. Adm: (013994) E.E. Dr. EMANUEL PINHEIRO DA SILVA PRIMO A Partir de: 01/01/2018 Até31/12/2018</p>
<p>Processo N.: 1000002701125 Nome: (100194/21) DERVAL JOSE DA SILVA Cargo/Função: (3689) DIRETOR DE ESCOLA/FDE Un. Adm: (045101) E.E. MAXIMIANA DO NASCIMENTO A Partir de: 01/01/2018 Até31/12/2018</p>	<p>Processo N.: 1000002701914 Nome: (68728/7) ELAINE GONCALVES DA SILVA Cargo/Função: (3689) DIRETOR DE ESCOLA/FDE Un. Adm: (016578) E.E. JOAQUIM AUGUSTO C. MARQUES A Partir de: 01/01/2018 Até31/12/2018</p>
<p>Processo N.: 1000002700790 Nome: (209303/37) DEYVID MENDES DO NASCIMENTO Cargo/Função: (3689) DIRETOR DE ESCOLA/FDE Un. Adm: (015954) E.E. WILSON DE ALMEIDA A Partir de: 01/01/2018 Até31/12/2018</p>	<p>Processo N.: 1000002698238 Nome: (242731/1) ELENICE BRITO MONTECHIARE BRANCO Cargo/Função: (3689) DIRETOR DE ESCOLA/FDE Un. Adm: (010707) E.E. MARCELINA DE CAMPOS A Partir de: 01/01/2018 Até31/12/2018</p>
<p>Processo N.: 1000002700618 Nome: (129488/8) DIANA CORREIA DE SOUZA Cargo/Função: (3689) DIRETOR DE ESCOLA/FDE Un. Adm: (044954) E.E. PROF. ANA TEREZA ALBERNAS A Partir de: 01/01/2018 Até31/12/2018</p>	<p>Processo N.: 1000002702098 Nome: (242838/5) ELENILDA MARIA DA SILVA Cargo/Função: (3689) DIRETOR DE ESCOLA/FDE Un. Adm: (016608) E.E. Sen. TETONIO VILELA A Partir de: 01/01/2018 Até31/01/2018</p>
<p>Processo N.: 1000002693917 Nome: (140159/1) DIANA ZANFONATO Cargo/Função: (3697) SECRETARIO DE ESCOLA/FDE Un. Adm: (118516) CEJA LUIZA MIOTTO FERREIRA A Partir de: 01/01/2018 Até31/12/2018</p>	<p>Processo N.: 1000002701085 Nome: (66289/3) ELENIR SEMIN Cargo/Função: (3689) DIRETOR DE ESCOLA/FDE Un. Adm: (163678) E.E. UNIAO DA CHAPADA A Partir de: 01/01/2018 Até31/12/2018</p>
<p>Processo N.: 1000002700875 Nome: (68624/5) DIMAS ANTONIO DA SILVA Cargo/Função: (3689) DIRETOR DE ESCOLA/FDE Un. Adm: (010588) E.E. PROF. ULISSES CUIABANO A Partir de: 01/01/2018 Até31/12/2018</p>	<p>Processo N.: 1000002698691 Nome: (214668/9) ELESSANDRO SALUSTIANO Cargo/Função: (3689) DIRETOR DE ESCOLA/FDE Un. Adm: (173550) E. E. CAMPO VILA UNIAO A Partir de: 01/01/2018 Até31/12/2018</p>
<p>Processo N.: 1000002693919 Nome: (233234/3) DIOMARA APARECIDA SERPA BASTOS Cargo/Função: (3697) SECRETARIO DE ESCOLA/FDE Un. Adm: (040320) E.E. VINICIUS DE MORAES A Partir de: 01/01/2018 Até31/12/2018</p>	<p>Processo N.: 1000002698174 Nome: (33060/1) ELIANA PAULA PACHECO Cargo/Função: (3689) DIRETOR DE ESCOLA/FDE Un. Adm: (023329) E.E. MALIK DIDIER NAMER ZAHAFI</p>

A Partir de: 01/01/2018 Até31/12/2018

Processo N.: 1000002697977

Nome: (26804/1) ELIANE APARECIDA DE MELO BARBOSA
Cargo/Função: (3689) DIRETOR DE ESCOLA/FDE
Un. Adm: (009571) E.E. DR. HELIO PALMA DE ARRUDA
A Partir de: 01/01/2018 Até31/12/2018

Processo N.: 1000002698026

Nome: (130229/3) ELIAS PEREIRA NUNES
Cargo/Função: (3697) SECRETARIO DE ESCOLA/FDE
Un. Adm: (015636) E.E. JOAO PAULO I
A Partir de: 01/01/2018 Até31/12/2018

Processo N.: 1000002698655

Nome: (145040/12) ELIEDNA APARECIDA DE OLIVEIRA
Cargo/Função: (9903) COORDENADOR PEDAGOGICO/FDE
Un. Adm: (163554) E.E. RUI BARBOSA
A Partir de: 26/12/2017 Até24/01/2018

Processo N.: 1000002698716

Nome: (227605/1) ELIS REGINA FARIAS DE ILIVEIRA
Cargo/Função: (3697) SECRETARIO DE ESCOLA/FDE
Un. Adm: (013595) E.E. Pe. CESAR ALBISSETTI
A Partir de: 01/01/2018 Até31/12/2018

Processo N.: 1000002698576

Nome: (214058/3) ELISA CARLA DOS ANJOS TOSATT
Cargo/Função: (3689) DIRETOR DE ESCOLA/FDE
Un. Adm: (038571) E.E. MONTEIRO LOBATO
A Partir de: 01/01/2018 Até31/12/2018

Processo N.: 1000002698084

Nome: (87772/1) ELISABETE FATIMA SILVA
Cargo/Função: (3689) DIRETOR DE ESCOLA/FDE
Un. Adm: (094439) E.E. DIVA HUGUENEY DE SIQUEIRA BASTOS
A Partir de: 01/01/2018 Até31/12/2018

Processo N.: 1000002697974

Nome: (74477/6) ELISANGELA MAZEI DA SILVA SANTOS
Cargo/Função: (3689) DIRETOR DE ESCOLA/FDE
Un. Adm: (154016) E.E. PROFªALZIRA MARIA DA SILVA
A Partir de: 01/01/2018 Até31/12/2018

Processo N.: 1000002701162

Nome: (105264/21) ELISANGELA RICCI
Cargo/Função: (3689) DIRETOR DE ESCOLA/FDE
Un. Adm: (013730) E.E. PROFª. ALDA GAWLINSKI SCOPEL
A Partir de: 01/01/2018 Até31/12/2018

Processo N.: 1000002700635

Nome: (130301/11) ELISIANE ANGELICA MASSOCO
Cargo/Função: (3689) DIRETOR DE ESCOLA/FDE
Un. Adm: (071773) E.E. Pe. ARLINDO IGNACIO DE OLIVEIRA
A Partir de: 01/01/2018 Até31/12/2018

Processo N.: 1000002702259

Nome: (62541/25) ELIVAN OLIVEIRA GOMES DE SOUZA
Cargo/Função: (3689) DIRETOR DE ESCOLA/FDE
Un. Adm: (015008) E.E. SANTA ELVIRA
A Partir de: 01/01/2018 Até31/12/2018

Processo N.: 1000002698076

Nome: (55471/31) ELIZABETE BARBOSA CALDEIRA
Cargo/Função: (3689) DIRETOR DE ESCOLA/FDE
Un. Adm: (016349) E.E. GUARANTA
A Partir de: 01/01/2018 Até31/12/2018

Processo N.: 1000002701043

Nome: (72976/5) ELIZABETE OLIVEIRA DE LIMA
Cargo/Função: (3697) SECRETARIO DE ESCOLA/FDE
Un. Adm: (014893) E.E. MILTON DA COSTA FERREIRA
A Partir de: 01/01/2018 Até31/12/2018

Processo N.: 1000002698656

Nome: (200728/11) ELIZANGELA APARECIDA DE JESUS ACASSIO
Cargo/Função: (3689) DIRETOR DE ESCOLA/FDE
Un. Adm: (013692) E.E. ARGEMIRO RODRIGUES PIMENTEL
A Partir de: 01/01/2018 Até31/12/2018

Processo N.: 1000002701920

Nome: (135717/23) ELSON BOSCO OJEDA
Cargo/Função: (3689) DIRETOR DE ESCOLA/FDE
Un. Adm: (009903) E.E. VICTORINO MONTEIRO DA SILVA
A Partir de: 01/01/2018 Até31/12/2018

Processo N.: 1000002701538

Nome: (77695/2) ELZA GOMES DE ALBUQUERQUE
Cargo/Função: (3697) SECRETARIO DE ESCOLA/FDE
Un. Adm: (140805) E.E. BONIFACIO SACHETTI
A Partir de: 01/01/2018 Até31/12/2018

Processo N.: 1000002701270

Nome: (216065/13) ENIA SILVA PEREIRA
Cargo/Função: (3689) DIRETOR DE ESCOLA/FDE
Un. Adm: (013633) E.E. PRESIDENTE DUTRA
A Partir de: 01/01/2018 Até31/12/2018

Processo N.: 1000002698693

Nome: (51532/30) ERLIETE LEMES DA SILVA LARA
Cargo/Função: (9903) COORDENADOR PEDAGOGICO/FDE
Un. Adm: (145696) E.E. VIRGILIO CORREA FILHO
A Partir de: 26/12/2017 Até24/01/2018

Processo N.: 1000002701307

Nome: (21374/1) EURACI DE OLIVEIRA BORGES

Cargo/Função: (3689) DIRETOR DE ESCOLA/FDE
Un. Adm: (014362) E.E. GARÇA BRANCA
A Partir de: 01/01/2018 Até31/12/2018

Processo N.: 1000002700782

Nome: (220508/11) EUZENI DA GLORIA BENTO
Cargo/Função: (3697) SECRETARIO DE ESCOLA/FDE
Un. Adm: (016047) E.E. JOAO MONTEIRO SOBRINHO
A Partir de: 01/01/2018 Até31/12/2018

Processo N.: 1000002693862

Nome: (99468/14) EVA APARECIDA CAVALCANTE DE SOUSA
Cargo/Função: (9903) COORDENADOR PEDAGOGICO/FDE
Un. Adm: (118516) CEJA LUIZA MIOTTO FERREIRA
A Partir de: 23/12/2017 Até24/01/2018

Processo N.: 1000002700703

Nome: (22932/1) EVA URSULINA DE ANDRADE DA SILVA
Cargo/Função: (9903) COORDENADOR PEDAGOGICO/FDE
Un. Adm: (124869) E.E. RENEZ MENEZES
A Partir de: 26/12/2017 Até24/01/2018

Processo N.: 1000002702077

Nome: (140172/1) EVANDRO PEREIRA LEAL
Cargo/Função: (3689) DIRETOR DE ESCOLA/FDE
Un. Adm: (069493) E.E. BOA ESPERANCA
A Partir de: 01/01/2018 Até31/12/2018

Processo N.: 1000002701402

Nome: (87238/1) EVANILCE MARQUES DE ARAUJO COSTA
Cargo/Função: (3689) DIRETOR DE ESCOLA/FDE
Un. Adm: (060216) E.E. MISSIONARIO GUNNAR VINGREN
A Partir de: 01/01/2018 Até31/12/2018

Processo N.: 1000002696260

Nome: (210091/7) EVELINY DE LIMA JULIAO
Cargo/Função: (9903) COORDENADOR PEDAGOGICO/FDE
Un. Adm: (014206) E.E. ALEXANDRE QUIRINO SOUZA
A Partir de: 23/12/2017 Até24/01/2018

Processo N.: 1000002697277

Nome: (85884/1) EWERTON AUGUSTO PROCOPIO DA SILVA
Cargo/Função: (3689) DIRETOR DE ESCOLA/FDE
Un. Adm: (012068) E.E. PROF. DEMETRIO DE SOUZA
A Partir de: 01/01/2018 Até31/12/2018

Processo N.: 1000002697438

Nome: (213595/20) EZEQUIEL NASCIMENTO
Cargo/Função: (3689) DIRETOR DE ESCOLA/FDE
Un. Adm: (124052) E.E. LEONISIO LEMOS MELO
A Partir de: 01/01/2018 Até31/12/2018

Processo N.: 1000002697274

Nome: (122786/9) FABIANA APARECIDA NASCIMENTO PIEREZAN
Cargo/Função: (3689) DIRETOR DE ESCOLA/FDE
Un. Adm: (069582) E.E. ANDRE ANTONIO MAGGI
A Partir de: 01/01/2018 Até31/12/2018

Processo N.: 1000002695915

Nome: (220451/8) FABIANA MUNIZ MELLO FELIX
Cargo/Função: (9903) COORDENADOR PEDAGOGICO/FDE
Un. Adm: (016632) E.E. PROF. DEMETRIO PEREIRA
A Partir de: 23/12/2017 Até24/01/2018

Processo N.: 1000002701414

Nome: (234514/1) FABRICIO EDUARDO FERNANDES
Cargo/Função: (3689) DIRETOR DE ESCOLA/FDE
Un. Adm: (012130) E.E. MARIA LEITE MARCOSKI
A Partir de: 01/01/2018 Até31/12/2018

Processo N.: 1000002698714

Nome: (226873/1) FAGNER RONDON DE MATOS
Cargo/Função: (3697) SECRETARIO DE ESCOLA/FDE
Un. Adm: (154946) CEJA PAULO FREIRE
A Partir de: 01/01/2018 Até31/12/2018

Processo N.: 1000002697283

Nome: (37313/1) FANY ELOISA COSTA
Cargo/Função: (3689) DIRETOR DE ESCOLA/FDE
Un. Adm: (049875) E.E. DOMINGOS SAVIO BRANDAO LIMA
A Partir de: 01/01/2018 Até31/12/2018

Processo N.: 1000002702204

Nome: (99511/7) FERNANDO CARVALHO LIMA
Cargo/Função: (3689) DIRETOR DE ESCOLA/FDE
Un. Adm: (038660) E.E. TAPIRAPE
A Partir de: 01/01/2018 Até31/12/2018

Processo N.: 1000002701003

Nome: (87591/23) FERNANDO NEPONOCENO DE ALMEIDA
Cargo/Função: (3689) DIRETOR DE ESCOLA/FDE
Un. Adm: (011959) E.E. GONÇALO BOTELHO DE CAMPOS
A Partir de: 01/01/2018 Até31/12/2018

Processo N.: 1000002701173

Nome: (100511/17) FERNANDO ROBERTO DA SILVA PEDROSO
Cargo/Função: (3689) DIRETOR DE ESCOLA/FDE
Un. Adm: (173576) E.E. GOV. DANTE MARTINS DE OLIVEIRA
A Partir de: 01/01/2018 Até31/12/2018

Processo N.: 1000002695979

Nome: (59616/39) FLAVIO FERREIRA DE LIMA
Cargo/Função: (3689) DIRETOR DE ESCOLA/FDE
Un. Adm: (118559) E.E. NIVALDO FRACAROLLI
A Partir de: 01/01/2018 Até31/12/2018

Processo N.: 1000002701916
 Nome: (52892/24) FRANCISCO GALVAO DE LIMA
 Cargo/Função: (3689) DIRETOR DE ESCOLA/FDE
 Un. Adm: (016560) E.E. JOAO SATO
 A Partir de: 01/01/2018 Até31/12/2018

Processo N.: 1000002693889
 Nome: (113451/11) GABRIELA SOARES DE ASSIS
 Cargo/Função: (3689) DIRETOR DE ESCOLA/FDE
 Un. Adm: (038563) E.E. JARDIM DAS FLORES
 A Partir de: 01/01/2018 Até31/12/2018

Processo N.: 1000002701372
 Nome: (68191/2) GEDILCE DA CRUZ MACIEL
 Cargo/Função: (3689) DIRETOR DE ESCOLA/FDE
 Un. Adm: (014915) E.E. FRANCISCO SOARES DE OLIVEIRA
 A Partir de: 01/01/2018 Até31/12/2018

Processo N.: 1000002698695
 Nome: (84758/16) GERALDO GABRIEL
 Cargo/Função: (9903) COORDENADOR PEDAGOGICO/FDE
 Un. Adm: (097012) E. E. JOSE APARECIDO RIBEIRO
 A Partir de: 26/12/2017 Até24/01/2018

Processo N.: 1000002697261
 Nome: (226739/1) GERALDO LUIZ CALMON
 Cargo/Função: (3689) DIRETOR DE ESCOLA/FDE
 Un. Adm: (183636) E. E. PEDRO BORGES
 A Partir de: 01/01/2018 Até31/12/2018

Processo N.: 1000002697444
 Nome: (85714/1) GILBERTO PEREIRA DE ALMEIDA
 Cargo/Função: (9903) COORDENADOR PEDAGOGICO/FDE
 Un. Adm: (014222) E.E. ELIAS BENTO
 A Partir de: 01/01/2018 Até31/12/2018

Processo N.: 1000002697988
 Nome: (20319/1) GILMAR ALVES CORREA
 Cargo/Função: (3689) DIRETOR DE ESCOLA/FDE
 Un. Adm: (009687) E.E. LEONIDAS ANTERO DE MATOS
 A Partir de: 01/01/2018 Até31/12/2018

Processo N.: 1000002698775
 Nome: (85291/1) GILMAR COSME DE SOUZA ROSA
 Cargo/Função: (3689) DIRETOR DE ESCOLA/FDE
 Un. Adm: (014036) E.E. PROFª. IDALINA DE FARIAS
 A Partir de: 01/01/2018 Até31/12/2018

Processo N.: 1000002701122
 Nome: (227853/1) GIOVANI CORREA DOS SANTOS
 Cargo/Função: (3697) SECRETARIO DE ESCOLA/FDE
 Un. Adm: (176451) E. E. MARECHAL CANDIDO RONDON
 A Partir de: 01/01/2018 Até31/12/2018

Processo N.: 1000002702328
 Nome: (70600/4) GIOVANNA CLAUDIA SOUZA DOS SANTOS
 Cargo/Função: (3689) DIRETOR DE ESCOLA/FDE
 Un. Adm: (009466) E.E. JOAQUINA CERQUEIRA CALDAS
 A Partir de: 01/01/2018 Até31/12/2018

Processo N.: 1000002693921
 Nome: (121922/31) GISELE CONCEICAO SILVA MENDES
 Cargo/Função: (3697) SECRETARIO DE ESCOLA/FDE
 Un. Adm: (009482) E.E. PROF. HELIODORO CAPISTRANO DA SILVA
 A Partir de: 01/01/2018 Até31/12/2018

Processo N.: 1000002698082
 Nome: (102770/52) GISLAINE AUXILIADORA DE LIMA REIS
 Cargo/Função: (3689) DIRETOR DE ESCOLA/FDE
 Un. Adm: (012564) E.E. HERMES RODRIGUES DE ALCANTARA
 A Partir de: 01/01/2018 Até31/12/2018

Processo N.: 1000002696258
 Nome: (100148/12) GLANIA DOS SANTOS COSTA
 Cargo/Função: (3697) SECRETARIO DE ESCOLA/FDE
 Un. Adm: (014206) E.E. ALEXANDRE QUIRINO SOUZA
 A Partir de: 01/01/2018 Até31/12/2018

Processo N.: 1000002698757
 Nome: (75625/2) GLEICIANE REIS MOURA
 Cargo/Função: (9903) COORDENADOR PEDAGOGICO/FDE
 Un. Adm: (013919) E.E. ALFREDO DE ARAUJO GRANJA
 A Partir de: 26/12/2017 Até24/01/2018

Processo N.: 1000002701246
 Nome: (230399/3) GRACIELLE ROCHA RODA
 Cargo/Função: (3697) SECRETARIO DE ESCOLA/FDE
 Un. Adm: (012971) E.E. Dep. OSCAR SOARES
 A Partir de: 01/01/2018 Até31/12/2018

Processo N.: 1000002701532
 Nome: (77861/10) GRAZIELA GONCALVES DANTAS
 Cargo/Função: (3697) SECRETARIO DE ESCOLA/FDE
 Un. Adm: (049697) E.E. LUIZ ORIONE
 A Partir de: 01/01/2018 Até31/12/2018

Processo N.: 1000002701967
 Nome: (235888/1) HALASSI NUNES DOS SANTOS
 Cargo/Função: (3689) DIRETOR DE ESCOLA/FDE
 Un. Adm: (071803) E.E. RUI BARBOSA
 A Partir de: 01/01/2018 Até31/12/2018

Processo N.: 1000002701559
 Nome: (123007/9) HELIANA FRANCO PELIN DA SILVA
 Cargo/Função: (3689) DIRETOR DE ESCOLA/FDE
 Un. Adm: (173770) E. E. JORGE AMADO

A Partir de: 01/01/2018 Até31/12/2018

Processo N.: 1000002701563
 Nome: (113270/36) HELLISENE JULIANA ALMEIDA
 Cargo/Função: (3689) DIRETOR DE ESCOLA/FDE
 Un. Adm: (013307) E.E. NOSSA SENHORA DE LOURDES
 A Partir de: 01/01/2018 Até31/12/2018

Processo N.: 1000002700638
 Nome: (134736/6) HELOISA HELENA ALVES ROZETTE
 Cargo/Função: (3697) SECRETARIO DE ESCOLA/FDE
 Un. Adm: (192155) EE JARDIM DOS IPES
 A Partir de: 01/01/2018 Até31/12/2018

Processo N.: 1000002700648
 Nome: (240383/1) HILTRUDES EGIDIA OJEDA
 Cargo/Função: (3697) SECRETARIO DE ESCOLA/FDE
 Un. Adm: (194905) EE DA PM TIRADENTES CEL. CELSO H. SOUZA BARBOSA
 A Partir de: 01/01/2018 Até31/12/2018

Processo N.: 1000002701491
 Nome: (221184/8) INES VIEIRA DE LIMA REBELO
 Cargo/Função: (3689) DIRETOR DE ESCOLA/FDE
 Un. Adm: (173762) E.E. PROFªDUALMA GUILHERME DA SILVA
 A Partir de: 01/01/2018 Até31/12/2018

Processo N.: 1000002701022
 Nome: (67909/1) ISA EDUARDA BORGES LOURENCO
 Cargo/Função: (3697) SECRETARIO DE ESCOLA/FDE
 Un. Adm: (013943) E.E. GOV. JOAO PONCE DE ARRUDA
 A Partir de: 01/01/2018 Até31/12/2018

Processo N.: 1000002695986
 Nome: (227563/1) ISABEL CRISTINA DE OLIVEIRA ARAUJO
 Cargo/Função: (3689) DIRETOR DE ESCOLA/FDE
 Un. Adm: (158658) E.E. DAURY RIVA
 A Partir de: 01/01/2018 Até31/12/2018

Processo N.: 1000002701568
 Nome: (101442/18) ISACLIS APARECIDA SKALINSKI GRABSKI
 Cargo/Função: (3689) DIRETOR DE ESCOLA/FDE
 Un. Adm: (124869) E.E. RENEE MENEZES
 A Partir de: 01/01/2018 Até31/12/2018

Processo N.: 1000002694679
 Nome: (126443/8) ITAMARA PEREIRA RODRIGUES
 Cargo/Função: (3689) DIRETOR DE ESCOLA/FDE
 Un. Adm: (077925) E.E. SANTA CRUZ
 A Partir de: 01/01/2018 Até31/12/2018

Processo N.: 1000002698031
 Nome: (220183/2) IVANDRA SIRLEI SCHIEHL DENZER
 Cargo/Função: (3689) DIRETOR DE ESCOLA/FDE
 Un. Adm: (114561) E.E. PROF. ELCIO PRATES
 A Partir de: 01/01/2018 Até31/12/2018

Processo N.: 1000002701157
 Nome: (91080/10) IVANIR ANA TAVARES
 Cargo/Função: (9903) COORDENADOR PEDAGOGICO/FDE
 Un. Adm: (016055) E.E. MADRE TARCILA
 A Partir de: 26/12/2017 Até24/01/2018

Processo N.: 1000002698591
 Nome: (25583/9) IVONE APARECIDA LUCIO PEREIRA DE MATOS
 Cargo/Função: (3697) SECRETARIO DE ESCOLA/FDE
 Un. Adm: (014940) E.E. DOM VUNIBALDO
 A Partir de: 01/01/2018 Até31/12/2018

Processo N.: 1000002701015
 Nome: (137524/18) IVONILDO FERREIRA MARTINS SOUTO
 Cargo/Função: (3689) DIRETOR DE ESCOLA/FDE
 Un. Adm: (013943) E.E. GOV. JOAO PONCE DE ARRUDA
 A Partir de: 01/01/2018 Até31/12/2018

Processo N.: 1000002693863
 Nome: (121330/13) IZAURA TAVARES NUNES MARTINS
 Cargo/Função: (9903) COORDENADOR PEDAGOGICO/FDE
 Un. Adm: (013498) E.E. 12 DE ABRIL
 A Partir de: 23/12/2017 Até24/01/2018

Processo N.: 1000002693903
 Nome: (234573/1) IZAURINHA MOREIRA DE AZEVEDO
 Cargo/Função: (3689) DIRETOR DE ESCOLA/FDE
 Un. Adm: (014729) E.E. SAO FRANCISCO DE ASSIS
 A Partir de: 01/01/2018 Até31/12/2018

Processo N.: 1000002698088
 Nome: (4135/1) IZILDA DE LOURDES E SILVA
 Cargo/Função: (3697) SECRETARIO DE ESCOLA/FDE
 Un. Adm: (009814) E.E. PROFªANA MARIA DO COUTO
 A Partir de: 01/01/2018 Até31/12/2018

Processo N.: 1000002693876
 Nome: (143678/16) JACKELINE BREGOLI DE LIMA PINHO
 Cargo/Função: (9903) COORDENADOR PEDAGOGICO/FDE
 Un. Adm: (038563) E.E. JARDIM DAS FLORES
 A Partir de: 23/12/2017 Até24/01/2018

Processo N.: 1000002701479
 Nome: (28103/2) JACQUELINE ALVES DA COSTA
 Cargo/Função: (3697) SECRETARIO DE ESCOLA/FDE
 Un. Adm: (012939) E.E. MARIA AUXILIADORA
 A Partir de: 01/01/2018 Até31/12/2018

Processo N.: 1000002700593
 Nome: (18516/1) JAIR DA SILVA FEITOSA

Cargo/Função: (3689) DIRETOR DE ESCOLA/FDE
Un. Adm: (049832) E.E. SALIM FELICIO
A Partir de: 01/01/2018 Até31/12/2018

Processo N.: 1000002693885
Nome: (140317/2) JAIR TEIXEIRA LOBATO
Cargo/Função: (3689) DIRETOR DE ESCOLA/FDE
Un. Adm: (154032) CEJA GILVAN DE SOUZA
A Partir de: 01/01/2018 Até31/12/2018

Processo N.: 1000002702074
Nome: (89421/6) JANAINA MONTANHA FREIRE PENHA
Cargo/Função: (9903) COORDENADOR PEDAGOGICO/FDE
Un. Adm: (069493) E.E. BOA ESPERANCA
A Partir de: 23/12/2017 Até24/01/2018

Processo N.: 1000002698462
Nome: (224081/12) JANAYNA GRAYCE DA SILVA
Cargo/Função: (9903) COORDENADOR PEDAGOGICO/FDE
Un. Adm: (009709) E.E. MARIANA LUIZA MOREIRA
A Partir de: 23/12/2017 Até24/01/2018

Processo N.: 1000002693916
Nome: (57812/1) JANE APARECIDA DE BARROS ALBERTON
Cargo/Função: (3697) SECRETARIO DE ESCOLA/FDE
Un. Adm: (013498) E.E. 12 DE ABRIL
A Partir de: 01/01/2018 Até31/12/2018

Processo N.: 1000002698736
Nome: (36909/1) JANETE BIEDERMANN
Cargo/Função: (3689) DIRETOR DE ESCOLA/FDE
Un. Adm: (013749) CEJA GETÚLIO DORNELES VARGAS
A Partir de: 01/01/2018 Até31/12/2018

Processo N.: 1000002693858
Nome: (211766/8) JANETE MARTINS
Cargo/Função: (9903) COORDENADOR PEDAGOGICO/FDE
Un. Adm: (016411) E.E. 19 DE JULHO
A Partir de: 23/12/2017 Até24/01/2018

Processo N.: 1000002693910
Nome: (226602/1) JANUSI SILVA DE MATTOS
Cargo/Função: (3697) SECRETARIO DE ESCOLA/FDE
Un. Adm: (040312) E.E. MONTEIRO LOBATO
A Partir de: 01/01/2018 Até31/12/2018

Processo N.: 1000002696331
Nome: (257380/1) JAQUELINE ALVES DA COSTA DE ARAUJO OLIVEIRA
Cargo/Função: (3697) SECRETARIO DE ESCOLA/FDE
Un. Adm: (014214) E.E. 13 DE MAIO
A Partir de: 01/01/2018 Até31/12/2018

Processo N.: 1000002701480
Nome: (209827/7) JAQUELINE ARAUJO ESTEVES MARRAFAO
Cargo/Função: (3689) DIRETOR DE ESCOLA/FDE
Un. Adm: (015652) E.E. VINICIUS DE MORAES
A Partir de: 01/01/2018 Até31/12/2018

Processo N.: 1000002697999
Nome: (227129/1) JEAN FRANTHESCO APARECIDO MONTEIRO
Cargo/Função: (3697) SECRETARIO DE ESCOLA/FDE
Un. Adm: (012084) E.E. PORFIRIA PAULA DE CAMPOS
A Partir de: 01/01/2018 Até31/12/2018

Processo N.: 1000002701259
Nome: (257615/1) JESUS EDUARDO DA SILVA SENA
Cargo/Função: (3697) SECRETARIO DE ESCOLA/FDE
Un. Adm: (014362) E.E. GARÇA BRANCA
A Partir de: 01/01/2018 Até31/12/2018

Processo N.: 1000002698365
Nome: (123344/12) JOANA OLIVEIRA DOS SANTOS
Cargo/Função: (9903) COORDENADOR PEDAGOGICO/FDE
Un. Adm: (049867) E.E. PROFª. VASTI PEREIRA DA CONCEIÇÃO
A Partir de: 23/12/2017 Até24/01/2018

Processo N.: 1000002701952
Nome: (22187/1) JOAO ABILIO ILHA TEIXEIRA
Cargo/Função: (3689) DIRETOR DE ESCOLA/FDE
Un. Adm: (009970) E.E. NEWTON ALFREDO DE AGUIAR
A Partir de: 01/01/2018 Até31/12/2018

Processo N.: 1000002701373
Nome: (44013/46) JOAO LACERDA CINTRA
Cargo/Função: (3689) DIRETOR DE ESCOLA/FDE
Un. Adm: (012289) E.E. IRMAOS DO CAMINHO
A Partir de: 01/01/2018 Até31/12/2018

Processo N.: 1000002701977
Nome: (33227/1) JOAO LAURINDO MARTINS FILHO
Cargo/Função: (3689) DIRETOR DE ESCOLA/FDE
Un. Adm: (071790) E.E. JOSE BEJO
A Partir de: 01/01/2018 Até31/12/2018

Processo N.: 1000002693895
Nome: (105478/16) JOAO PAULO SILVA SOUZA
Cargo/Função: (3689) DIRETOR DE ESCOLA/FDE
Un. Adm: (040312) E.E. MONTEIRO LOBATO
A Partir de: 01/01/2018 Até31/12/2018

Processo N.: 1000002700720
Nome: (240373/1) JOCELMA DOS SANTOS COELHO
Cargo/Função: (3697) SECRETARIO DE ESCOLA/FDE
Un. Adm: (015954) E.E. WILSON DE ALMEIDA
A Partir de: 01/01/2018 Até31/12/2018

Processo N.: 1000002701531
Nome: (60674/9) JOCYNEIDE CARDOSO FERGUSON
Cargo/Função: (3697) SECRETARIO DE ESCOLA/FDE
Un. Adm: (013021) E.E. CARLOS IRIGARAY FILHO
A Partir de: 01/01/2018 Até31/12/2018

Processo N.: 1000002700785
Nome: (221796/3) JOELMA XAVIER DE ARAUJO LIRA DA LUZ
Cargo/Função: (3697) SECRETARIO DE ESCOLA/FDE
Un. Adm: (071773) E.E. Pe. ARLINDO IGNACIO DE OLIVEIRA
A Partir de: 01/01/2018 Até31/12/2018

Processo N.: 1000002693884
Nome: (5415/1) JOILSON ANGELO BOAVENTURA
Cargo/Função: (3689) DIRETOR DE ESCOLA/FDE
Un. Adm: (117595) E.E. Pe. FIRMO PINTO DUARTE FILHO
A Partir de: 01/01/2018 Até31/12/2018

Processo N.: 1000002697284
Nome: (45326/4) JONAS SEBASTIAO DA SILVA
Cargo/Função: (3689) DIRETOR DE ESCOLA/FDE
Un. Adm: (104248) E.E. JAIME VERISSIMO DE CAMPOS JR. - JAIMINHO
A Partir de: 01/01/2018 Até31/12/2018

Processo N.: 1000002701300
Nome: (48239/22) JONNHY NELSON OLIVEIRA DIAS
Cargo/Função: (3697) SECRETARIO DE ESCOLA/FDE
Un. Adm: (014320) E.E. MARIA DE LOURDES R. FRAGELLI
A Partir de: 01/01/2018 Até31/12/2018

Processo N.: 1000002693902
Nome: (130794/20) JORGE MARCOS LIMA CORREIA
Cargo/Função: (3689) DIRETOR DE ESCOLA/FDE
Un. Adm: (124125) E.E. ETELVINA F. DE CERQUEIRA DIAS
A Partir de: 01/01/2018 Até31/12/2018

Processo N.: 1000002701007
Nome: (39909/6) JOSE ADERALDO MONTEIRO DA COSTA
Cargo/Função: (3689) DIRETOR DE ESCOLA/FDE
Un. Adm: (014443) CEJA 15 DE OUTUBRO
A Partir de: 01/01/2018 Até31/12/2018

Processo N.: 1000002701113
Nome: (99194/7) JOSE DA ROCHA FILHO
Cargo/Função: (10898) DIRETOR DE ESCOLA
Un. Adm: (044938) E.E. SABINO FERREIRA MAIA
A Partir de: 01/01/2018 Até31/12/2018

Processo N.: 1000002698788
Nome: (70214/12) JOSE DE OLIVEIRA MIRANDA
Cargo/Função: (9903) COORDENADOR PEDAGOGICO/FDE
Un. Adm: (014036) E.E. PROFª. IDALINA DE FARIAS
A Partir de: 26/12/2017 Até24/01/2018

Processo N.: 1000002693914
Nome: (74901/10) JOSE FERREIRA DE FRANCA
Cargo/Função: (3689) DIRETOR DE ESCOLA/FDE
Un. Adm: (016357) E.E. IRANY JAIME FARINA
A Partir de: 01/01/2018 Até31/12/2018

Processo N.: 1000002698258
Nome: (34701/1) JOSE MARIA MACARIO DA SILVA
Cargo/Função: (3689) DIRETOR DE ESCOLA/FDE
Un. Adm: (012548) E.E. LEONIDAS DE MATOS
A Partir de: 01/01/2018 Até31/12/2018

Processo N.: 1000002701294
Nome: (39973/10) JOSE SOUZA DANTAS FILHO
Cargo/Função: (3689) DIRETOR DE ESCOLA/FDE
Un. Adm: (014320) E.E. MARIA DE LOURDES R. FRAGELLI
A Partir de: 01/01/2018 Até31/12/2018

Processo N.: 1000002698798
Nome: (36417/37) JOSE VALDIR VERGA
Cargo/Função: (9903) COORDENADOR PEDAGOGICO/FDE
Un. Adm: (014508) E.E. 7 DE SETEMBRO
A Partir de: 26/12/2017 Até24/01/2018

Processo N.: 1000002697981
Nome: (85796/1) JOSELAINE BRITO FARIA
Cargo/Função: (3689) DIRETOR DE ESCOLA/FDE
Un. Adm: (012122) E.E. PROFª. JERCY JACOB
A Partir de: 01/01/2018 Até31/12/2018

Processo N.: 1000002697991
Nome: (118752/6) JOSIBEL GONCALVES
Cargo/Função: (3689) DIRETOR DE ESCOLA/FDE
Un. Adm: (012343) E.E. MANOEL CORREA DE ALMEIDA
A Partir de: 01/01/2018 Até31/12/2018

Processo N.: 1000002701193
Nome: (40933/10) JUCYELLIL RIBEIRO PEREIRA
Cargo/Função: (3697) SECRETARIO DE ESCOLA/FDE
Un. Adm: (010480) E.E. ALCEBIANES CALHAO
A Partir de: 01/01/2018 Até31/12/2018

Processo N.: 1000002701969
Nome: (220432/3) JULIANA FERREIRA FERRAI
Cargo/Função: (3689) DIRETOR DE ESCOLA/FDE
Un. Adm: (016187) E.E. 12 DE OUTUBRO
A Partir de: 01/01/2018 Até31/12/2018

Processo N.: 1000002701457
Nome: (235286/1) JULIENE MARIA NEVES DA SILVA
Cargo/Função: (3689) DIRETOR DE ESCOLA/FDE
Un. Adm: (096865) E.E. PROFªMARLENE MARQUES DE BARROS

A Partir de: 01/01/2018 Até31/12/2018

Processo N.: 1000002701973

Nome: (105293/7) JULIO CESAR DOS SANTOS
Cargo/Função: (3689) DIRETOR DE ESCOLA/FDE
Un. Adm.: (021687) E.E. PEDRO NECA
A Partir de: 01/01/2018 Até31/12/2018

Processo N.: 1000002693893

Nome: (71107/24) JUNIOR CARDOSO
Cargo/Função: (3689) DIRETOR DE ESCOLA/FDE
Un. Adm.: (040320) E.E. VINICIUS DE MORAES
A Partir de: 01/01/2018 Até31/12/2018

Processo N.: 1000002693860

Nome: (136681/10) JUSSARA SCHNEIDER COSTA LISBINSKI
Cargo/Função: (9903) COORDENADOR PEDAGOGICO/FDE
Un. Adm.: (040320) E.E. VINICIUS DE MORAES
A Partir de: 23/12/2017 Até24/01/2018

Processo N.: 1000002698635

Nome: (87808/1) KARIDIA PIRES DE SOUZA
Cargo/Função: (3689) DIRETOR DE ESCOLA/FDE
Un. Adm.: (158836) E.E. PAULO FREIRE
A Partir de: 01/01/2018 Até31/12/2018

Processo N.: 1000002700796

Nome: (132210/20) KARINA APARECIDA JUSTINO TONIASSO
Cargo/Função: (9903) COORDENADOR PEDAGOGICO/FDE
Un. Adm.: (071773) E.E. Pe. ARLINDO IGNACIO DE OLIVEIRA
A Partir de: 26/12/2017 Até24/01/2018

Processo N.: 1000002698629

Nome: (95207/12) KASSIANA MARIA GALLI CARDOSO BRIZOLA
Cargo/Função: (3689) DIRETOR DE ESCOLA/FDE
Un. Adm.: (016055) E.E. MADRE TARCILA
A Partir de: 01/01/2018 Até31/12/2018

Processo N.: 1000002701357

Nome: (227182/1) KATIA FABIANE DELMADI DE SOUZA
Cargo/Função: (3697) SECRETARIO DE ESCOLA/FDE
Un. Adm.: (192163) EE MODELO SANTO ANTONIO
A Partir de: 01/01/2018 Até31/12/2018

Processo N.: 1000002700861

Nome: (34140/1) KATIA SILENE GABRIEL BORGES
Cargo/Função: (3689) DIRETOR DE ESCOLA/FDE
Un. Adm.: (013641) E.E. FOXOREO
A Partir de: 01/01/2018 Até31/12/2018

Processo N.: 1000002695585

Nome: (239661/1) KELLY CRISTINA CASTAO PEREIRA
Cargo/Função: (3689) DIRETOR DE ESCOLA/FDE
Un. Adm.: (160059) CEJA JOSE DIAS
A Partir de: 01/01/2018 Até31/12/2018

Processo N.: 1000002700930

Nome: (112608/16) KELSSE NATHANIELLY BOFFULIN
Cargo/Função: (9903) COORDENADOR PEDAGOGICO/FDE
Un. Adm.: (015954) E.E. WILSON DE ALMEIDA
A Partir de: 26/12/2017 Até24/01/2018

Processo N.: 1000002698760

Nome: (75578/5) KEZIA CRISTINA MENDES
Cargo/Função: (3697) SECRETARIO DE ESCOLA/FDE
Un. Adm.: (014532) E.E. SAGRADO CORAÇÃO DE JESUS
A Partir de: 01/01/2018 Até31/12/2018

Processo N.: 1000002693920

Nome: (116339/5) KEZIA MACHADO DE SOUSA BOSSER
Cargo/Função: (3697) SECRETARIO DE ESCOLA/FDE
Un. Adm.: (117595) E.E. Pe. FIRMO PINTO DUARTE FILHO
A Partir de: 01/01/2018 Até31/12/2018

Processo N.: 1000002701110

Nome: (233791/2) KIVIA BOTELHO MOREIRA
Cargo/Função: (3689) DIRETOR DE ESCOLA/FDE
Un. Adm.: (012300) E.E. MIGUEL BARACAT
A Partir de: 01/01/2018 Até31/12/2018

Processo N.: 1000002698568

Nome: (52086/10) KLEBER RIBEIRO DOS SANTOS
Cargo/Função: (3689) DIRETOR DE ESCOLA/FDE
Un. Adm.: (038571) E.E. MONTEIRO LOBATO
A Partir de: 01/01/2018 Até31/12/2018

Processo N.: 1000002701473

Nome: (87360/1) KLEBIS MARCIANO ROCHA DOS SANTOS
Cargo/Função: (3697) SECRETARIO DE ESCOLA/FDE
Un. Adm.: (011223) E.E. PROFª. IVONE TRAMARIM DE OLIVEIRA
A Partir de: 01/01/2018 Até31/12/2018

Processo N.: 1000002698724

Nome: (74592/3) LAERCIO PEREIRA VUNJAO
Cargo/Função: (9903) COORDENADOR PEDAGOGICO/FDE
Un. Adm.: (014427) E.E. JOSE OUVIVES
A Partir de: 26/12/2017 Até24/01/2018

Processo N.: 1000002698742

Nome: (69951/10) LANZARA BEATRIZ BASSO CUENCA GIL
Cargo/Função: (3697) SECRETARIO DE ESCOLA/FDE
Un. Adm.: (097012) E. E. JOSE APARECIDO RIBEIRO
A Partir de: 01/01/2018 Até31/12/2018

Processo N.: 1000002698703

Nome: (132414/9) LAODICEIA SOUSA DE ARAUJO HOCHMULLER

Cargo/Função: (3689) DIRETOR DE ESCOLA/FDE
Un. Adm.: (183652) E. E. PROFªMARIA SEBASTIANA DE SOUZA
A Partir de: 01/01/2018 Até31/12/2018

Processo N.: 1000002701198

Nome: (70365/2) LAUETE APARECIDA PAZ
Cargo/Função: (9903) COORDENADOR PEDAGOGICO/FDE
Un. Adm.: (013978) E.E. 25 DE OUTUBRO
A Partir de: 01/01/2018 Até31/12/2018

Processo N.: 1000002701068

Nome: (240350/1) LAURA CRISTINA PINHEIRO FERREIRA
Cargo/Função: (3697) SECRETARIO DE ESCOLA/FDE
Un. Adm.: (010502) E.E. AUREOLINA EUSTACIA RIBEIRO
A Partir de: 01/01/2018 Até31/12/2018

Processo N.: 1000002701459

Nome: (240396/1) LEANDRO JUNIOR PIRES AGUIAR
Cargo/Função: (3697) SECRETARIO DE ESCOLA/FDE
Un. Adm.: (011215) E.E. SAO PEDRO APOSTOLO
A Partir de: 01/01/2018 Até31/12/2018

Processo N.: 1000002701145

Nome: (220260/11) LEIDIANE DOS SANTOS FERNANDES
Cargo/Função: (3697) SECRETARIO DE ESCOLA/FDE
Un. Adm.: (176800) E. E. PARECIS
A Partir de: 01/01/2018 Até31/12/2018

Processo N.: 1000002701131

Nome: (257437/1) LEIDISLAYNE MARTINS DA SILVA
Cargo/Função: (3697) SECRETARIO DE ESCOLA/FDE
Un. Adm.: (011231) E.E. DOM AQUINO CORREA
A Partir de: 01/01/2018 Até31/12/2018

Processo N.: 1000002698010

Nome: (226820/1) LEIDY DOS SANTOS BRAGA
Cargo/Função: (3697) SECRETARIO DE ESCOLA/FDE
Un. Adm.: (123986) E.E. INDIGENA BEPKOROROTI
A Partir de: 01/01/2018 Até31/12/2018

Processo N.: 1000002698756

Nome: (52082/9) LIDIA PEDRO TEODORO
Cargo/Função: (3697) SECRETARIO DE ESCOLA/FDE
Un. Adm.: (148113) E.E. CREMILDA DE OLIVEIRA VIANA
A Partir de: 01/01/2018 Até31/12/2018

Processo N.: 1000002702444

Nome: (77889/3) LIGIA CRISTINO BARRETO
Cargo/Função: (3697) SECRETARIO DE ESCOLA/FDE
Un. Adm.: (021687) E.E. PEDRO NECA
A Partir de: 01/01/2018 Até31/12/2018

Processo N.: 1000002700776

Nome: (144058/7) LILLIAM LIMA FAY
Cargo/Função: (3697) SECRETARIO DE ESCOLA/FDE
Un. Adm.: (016055) E.E. MADRE TARCILA
A Partir de: 01/01/2018 Até31/12/2018

Processo N.: 1000002700704

Nome: (69769/2) LISMAR COELHO PORTELA MARTINS
Cargo/Função: (3697) SECRETARIO DE ESCOLA/FDE
Un. Adm.: (014044) E.E. OLEGARIO MOREIRA DE BARROS
A Partir de: 01/01/2018 Até31/12/2018

Processo N.: 1000002700944

Nome: (92807/11) LUCELENE MARIA DE VASCONCELOS
Cargo/Função: (3689) DIRETOR DE ESCOLA/FDE
Un. Adm.: (014885) E.E. SAO FRANCISCO
A Partir de: 01/01/2018 Até31/12/2018

Processo N.: 1000002700985

Nome: (102960/16) LUCIANA BORGES FERREIRA
Cargo/Função: (3689) DIRETOR DE ESCOLA/FDE
Un. Adm.: (016080) E.E. DOM AQUINO
A Partir de: 01/01/2018 Até31/12/2018

Processo N.: 1000002701403

Nome: (45923/1) LUCIANA FRANCA DE MORAES
Cargo/Função: (3689) DIRETOR DE ESCOLA/FDE
Un. Adm.: (014826) E.E. ANTONIO FERREIRA SOBRINHO
A Partir de: 01/01/2018 Até31/12/2018

Processo N.: 1000002695948

Nome: (140170/2) LUCIANA LEDO PERES RUIS
Cargo/Função: (3689) DIRETOR DE ESCOLA/FDE
Un. Adm.: (173347) E. E. ANTONIA MOURA MUNIZ
A Partir de: 01/01/2018 Até31/12/2018

Processo N.: 1000002697436

Nome: (143529/6) LUCIANE MAIA DE FREITAS
Cargo/Função: (3697) SECRETARIO DE ESCOLA/FDE
Un. Adm.: (124052) E.E. LEONISIO LEMOS MELO
A Partir de: 01/01/2018 Até31/12/2018

Processo N.: 1000002693912

Nome: (121444/2) LUCIANE SERRA MOREIRA
Cargo/Função: (3697) SECRETARIO DE ESCOLA/FDE
Un. Adm.: (016381) E.E. ANTONIO OMETTO
A Partir de: 01/01/2018 Até31/12/2018

Processo N.: 1000002700950

Nome: (89034/1) LUCIANO KURY BORGES
Cargo/Função: (3689) DIRETOR DE ESCOLA/FDE
Un. Adm.: (009865) E.E. ALICE FONTES PINHEIRO
A Partir de: 01/01/2018 Até31/12/2018

Processo N.: 1000002698647

Nome: (87994/1) LUCIMAR APARECIDA DA SILVA MORAES
Cargo/Função: (3697) SECRETARIO DE ESCOLA/FDE
Un. Adm: (016152) E.E. ALICE BARBOSA PACHECO
A Partir de: 01/01/2018 Até31/12/2018

Processo N.: 1000002701322

Nome: (100546/14) LUCINEIDE DOS REIS DE OLIVEIRA
Cargo/Função: (3697) SECRETARIO DE ESCOLA/FDE
Un. Adm: (012955) E.E. Dr. ITRYO CORREA
A Partir de: 01/01/2018 Até31/12/2018

Processo N.: 1000002702158

Nome: (19668/1) LUCY BARBOSA DA SILVA
Cargo/Função: (3689) DIRETOR DE ESCOLA/FDE
Un. Adm: (009423) E.E. BARAO DE MELGACO
A Partir de: 01/01/2018 Até31/12/2018

Processo N.: 1000002698838

Nome: (4478/1) LUCY RODRIGUES DE SANTANA RONDON
Cargo/Função: (3697) SECRETARIO DE ESCOLA/FDE
Un. Adm: (009709) E.E. MARIANA LUIZA MOREIRA
A Partir de: 01/01/2018 Até31/12/2018

Processo N.: 1000002698706

Nome: (226523/5) LUIS ENRIQUE FERNANDES DA SILVA
Cargo/Função: (3697) SECRETARIO DE ESCOLA/FDE
Un. Adm: (124079) E.E. CANDIDO PORTINARI
A Partir de: 01/01/2018 Até31/12/2018

Processo N.: 1000002693892

Nome: (240257/4) LUIZ CARLOS DE ARAUJO
Cargo/Função: (3689) DIRETOR DE ESCOLA/FDE
Un. Adm: (016438) E.E. KREEN AKARORE
A Partir de: 01/01/2018 Até31/12/2018

Processo N.: 1000002700630

Nome: (64747/7) LUIZ CARLOS DE SOUZA
Cargo/Função: (3689) DIRETOR DE ESCOLA/FDE
Un. Adm: (014516) E.E. JOAQUIM A. COSTA MARQUES
A Partir de: 01/01/2018 Até31/12/2018

Processo N.: 1000002696285

Nome: (140160/1) LUIZ CARLOS EVANGELISTA
Cargo/Função: (3697) SECRETARIO DE ESCOLA/FDE
Un. Adm: (154032) CEJA GILVAN DE SOUZA
A Partir de: 01/01/2018 Até31/12/2018

Processo N.: 1000002698099

Nome: (92825/36) LUIZ DOMINGOS GONCALVES FILHO
Cargo/Função: (3689) DIRETOR DE ESCOLA/FDE
Un. Adm: (012556) E.E. SANTA CLAUDINA
A Partir de: 01/01/2018 Até31/12/2018

Processo N.: 1000002700996

Nome: (122114/11) LUIZ GUSTAVO RODRIGUES DA COSTA
Cargo/Função: (3689) DIRETOR DE ESCOLA/FDE
Un. Adm: (012190) E.E. ANTONIO GERALDO G. GATTIBONI
A Partir de: 01/01/2018 Até31/12/2018

Processo N.: 1000002702263

Nome: (29106/1) LUZINEI DA SILVA OLIVEIRA VILELA
Cargo/Função: (3689) DIRETOR DE ESCOLA/FDE
Un. Adm: (013684) E.E. Cel. JULIO MULLER
A Partir de: 01/01/2018 Até31/12/2018

Processo N.: 1000002700869

Nome: (97731/6) LUZINEI LORENTI CORTEZAN
Cargo/Função: (3689) DIRETOR DE ESCOLA/FDE
Un. Adm: (160040) E.E. TERRA NOVA
A Partir de: 01/01/2018 Até31/12/2018

Processo N.: 1000002701416

Nome: (102708/13) MAGDA LUCIA RODRIGUES SANCHEZ
Cargo/Função: (3689) DIRETOR DE ESCOLA/FDE
Un. Adm: (010480) E.E. ALCEBIANES CALHAO
A Partir de: 01/01/2018 Até31/12/2018

Processo N.: 1000002693897

Nome: (91917/13) MAGDA THAIS PILGER MACIEL
Cargo/Função: (3689) DIRETOR DE ESCOLA/FDE
Un. Adm: (016381) E.E. ANTONIO OMETTO
A Partir de: 01/01/2018 Até31/12/2018

Processo N.: 1000002698841

Nome: (39541/1) MAGNA LUISA PEREIRA
Cargo/Função: (3689) DIRETOR DE ESCOLA/FDE
Un. Adm: (009938) E.E. PROF. PACIANA TORRES DE SANTANA
A Partir de: 01/01/2018 Até31/12/2018

Processo N.: 1000002701106

Nome: (143783/4) MANOEL ANGELO GONCALO CURADO
Cargo/Função: (3689) DIRETOR DE ESCOLA/FDE
Un. Adm: (021660) E.E. JOSE DE LIMA BARROS
A Partir de: 01/01/2018 Até31/12/2018

Processo N.: 1000002695586

Nome: (60811/36) MANOEL CONCEICAO SANTOS
Cargo/Função: (3689) DIRETOR DE ESCOLA/FDE
Un. Adm: (014621) E.E. MARECHAL RONDON
A Partir de: 01/01/2018 Até31/12/2018

Processo N.: 1000002701158

Nome: (29088/1) MANOEL LOURENCO DA SILVA
Cargo/Função: (3689) DIRETOR DE ESCOLA/FDE

Un. Adm: (012394) E.E. JOSE DE BARROS MACIEL
A Partir de: 01/01/2018 Até31/12/2018

Processo N.: 1000002697982

Nome: (87339/1) MANOEL PAULO DE CAMPOS FILHO
Cargo/Função: (3689) DIRETOR DE ESCOLA/FDE
Un. Adm: (009873) E.E. DOM FRANCISCO DE AQUINO CORREA
A Partir de: 01/01/2018 Até31/12/2018

Processo N.: 1000002698087

Nome: (212438/4) MARCELINO LIMA DIAS
Cargo/Função: (3697) SECRETARIO DE ESCOLA/FDE
Un. Adm: (172456) E.E. DOROTH STONG
A Partir de: 01/01/2018 Até31/12/2018

Processo N.: 1000002696269

Nome: (60217/46) MARCIA CORREIA ALVES
Cargo/Função: (3689) DIRETOR DE ESCOLA/FDE
Un. Adm: (021083) E.E. DOM AQUINO CORREA
A Partir de: 01/01/2018 Até31/12/2018

Processo N.: 1000002697979

Nome: (63181/26) MARCIA EDEVIRGES FIEL
Cargo/Função: (3689) DIRETOR DE ESCOLA/FDE
Un. Adm: (013560) E.E. JOAO PAULO II
A Partir de: 01/01/2018 Até31/12/2018

Processo N.: 1000002693879

Nome: (210724/2) MARCIA FULGENCIO LIMA ANTUNES
Cargo/Função: (9903) COORDENADOR PEDAGOGICO/FDE
Un. Adm: (013510) E.E. NORBERTO SCHWANTES
A Partir de: 23/12/2017 Até24/01/2018

Processo N.: 1000002697285

Nome: (60125/5) MARCIA MARIA MIRANDA BRETAS
Cargo/Função: (3689) DIRETOR DE ESCOLA/FDE
Un. Adm: (009415) E.E. PROF. NILO POVOAS
A Partir de: 01/01/2018 Até31/12/2018

Processo N.: 1000002700800

Nome: (102888/24) MARCIA REGINA FERREIRA
Cargo/Função: (9903) COORDENADOR PEDAGOGICO/FDE
Un. Adm: (154040) E.E. ANDRE ANTONIO MAGGI
A Partir de: 26/12/2017 Até24/01/2018

Processo N.: 1000002694155

Nome: (227599/1) MARCIA REGINA MOREIRA CIRILO
Cargo/Função: (3689) DIRETOR DE ESCOLA/FDE
Un. Adm: (014613) E.E. 07 DE SETEMBRO
A Partir de: 01/01/2018 Até31/12/2018

Processo N.: 1000002701109

Nome: (226281/4) MARCIEL DOS SANTOS SERTAO
Cargo/Função: (3697) SECRETARIO DE ESCOLA/FDE
Un. Adm: (014435) E.E. ALFREDO JOSE DA SILVA
A Partir de: 01/01/2018 Até31/12/2018

Processo N.: 1000002696266

Nome: (77652/14) MARCILENE COELHO DE MATOS
Cargo/Função: (9903) COORDENADOR PEDAGOGICO/FDE
Un. Adm: (014214) E.E. 13 DE MAIO
A Partir de: 23/12/2017 Até24/01/2018

Processo N.: 1000002698024

Nome: (140244/9) MARCOS ALMEIDA DIAS
Cargo/Função: (3689) DIRETOR DE ESCOLA/FDE
Un. Adm: (012610) E.E. MARIA S. PEIXOTO MOURA
A Partir de: 01/01/2018 Até31/12/2018

Processo N.: 1000002701041

Nome: (28950/1) MARCOS JOEL MAFEI DA COSTA
Cargo/Função: (3689) DIRETOR DE ESCOLA/FDE
Un. Adm: (014435) E.E. ALFREDO JOSE DA SILVA
A Partir de: 01/01/2018 Até31/12/2018

Processo N.: 1000002701888

Nome: (22765/9) MARCOS MARQUES VALERIO
Cargo/Função: (3689) DIRETOR DE ESCOLA/FDE
Un. Adm: (016632) E.E. PROF. DEMETRIO PEREIRA
A Partir de: 01/01/2018 Até31/12/2018

Processo N.: 1000002701000

Nome: (40871/35) MARCUS DE MORAES MACEDO
Cargo/Função: (10898) DIRETOR DE ESCOLA
Un. Adm: (011193) E.E. 10 DE DEZEMBRO
A Partir de: 01/01/2018 Até31/12/2018

Processo N.: 1000002698456

Nome: (91515/36) MARGARETE CONCEICAO NOGUEIRA
Cargo/Função: (9903) COORDENADOR PEDAGOGICO/FDE
Un. Adm: (012017) E.E. Dep. SALIM NADAF
A Partir de: 23/12/2017 Até24/01/2018

Processo N.: 1000002696209

Nome: (83986/5) MARGARETE FARIAS LEITE GONCALVES
Cargo/Função: (3689) DIRETOR DE ESCOLA/FDE
Un. Adm: (015849) E.E. ROSMAY KARA JOSE
A Partir de: 01/01/2018 Até31/12/2018

Processo N.: 1000002698267

Nome: (75687/3) MARGARIDA COSTA DE OLIVEIRA
Cargo/Função: (3689) DIRETOR DE ESCOLA/FDE
Un. Adm: (012017) E.E. Dep. SALIM NADAF
A Partir de: 01/01/2018 Até31/12/2018

Processo N.: 1000002700650

Nome: (75659/19) MARIA ANDREA COSME DE ALBUQUERQUE SOUZA
Cargo/Função: (3689) DIRETOR DE ESCOLA/FDE
Un. Adm: (076180) E.E. PROFª. MARIA DE FATIMA GIMENEZ LOPES
A Partir de: 01/01/2018 Até31/12/2018

Processo N.: 1000002701963

Nome: (105792/33) MARIA APARECIDA BAIÃO DA SILVA
Cargo/Função: (3689) DIRETOR DE ESCOLA/FDE
Un. Adm: (013080) CEJA 6 DE AGOSTO
A Partir de: 01/01/2018 Até31/12/2018

Processo N.: 1000002697400

Nome: (28213/1) MARIA APARECIDA BATISTA CARNEIRO DA SILVA
Cargo/Função: (3697) SECRETARIO DE ESCOLA/FDE
Un. Adm: (015881) E.E. EMANUEL PINHEIRO
A Partir de: 28/12/2017 Até31/12/2018

Processo N.: 1000002701183

Nome: (127220/3) MARIA APARECIDA DOS SANTOS
Cargo/Função: (3697) SECRETARIO DE ESCOLA/FDE
Un. Adm: (010464) E.E. DOM JOSE DO DESPRAIADO
A Partir de: 01/01/2018 Até31/12/2018

Processo N.: 1000002701911

Nome: (32673/15) MARIA BORGES DE OLIVEIRA
Cargo/Função: (3689) DIRETOR DE ESCOLA/FDE
Un. Adm: (016640) E.E. PAULINO MODESTO
A Partir de: 01/01/2018 Até31/12/2018

Processo N.: 1000002702121

Nome: (242129/1) MARIA CANDIDA DA COSTA ASSUNCAO
Cargo/Função: (3697) SECRETARIO DE ESCOLA/FDE
Un. Adm: (014931) E.E. Sen. FILINTO MULLER
A Partir de: 01/01/2018 Até31/12/2018

Processo N.: 1000002700918

Nome: (116556/9) MARIA CLAESIA ANDRADE TEIXEIRA
Cargo/Função: (9903) COORDENADOR PEDAGOGICO/FDE
Un. Adm: (014532) E.E. SAGRADO CORAÇÃO DE JESUS
A Partir de: 26/12/2017 Até24/01/2018

Processo N.: 1000002697996

Nome: (85261/1) MARIA CLAUDIA ASSUNCAO DE MIRANDA
Cargo/Função: (3697) SECRETARIO DE ESCOLA/FDE
Un. Adm: (009946) E.E. PASCHOAL MOREIRA CABRAL
A Partir de: 01/01/2018 Até31/12/2018

Processo N.: 1000002701079

Nome: (100114/2) MARIA CLAUDIA FALCAO
Cargo/Função: (3689) DIRETOR DE ESCOLA/FDE
Un. Adm: (156370) E.E. LUIZ FRUTUOSO DA SILVA
A Partir de: 01/01/2018 Até31/12/2018

Processo N.: 1000002698092

Nome: (47368/13) MARIA CRISTINA DOMINGUES BARROS
Cargo/Função: (3689) DIRETOR DE ESCOLA/FDE
Un. Adm: (009814) E.E. PROFª ANA MARIA DO COUTO
A Partir de: 01/01/2018 Até31/12/2018

Processo N.: 1000002698682

Nome: (116977/14) MARIA DAS GRACAS DA SILVA
Cargo/Função: (9903) COORDENADOR PEDAGOGICO/FDE
Un. Adm: (145696) E.E. VIRGILIO CORREA FILHO
A Partir de: 26/12/2017 Até24/01/2018

Processo N.: 1000002701492

Nome: (55299/7) MARIA DE LOURDES DE SOUZA
Cargo/Função: (3689) DIRETOR DE ESCOLA/FDE
Un. Adm: (043133) E.E. LUDOVICO VIEIRA CAMARGO
A Partir de: 01/01/2018 Até31/12/2018

Processo N.: 1000002702240

Nome: (40802/5) MARIA DE LURDES SCHWAICERSKI BOROWIEC
Cargo/Função: (3697) SECRETARIO DE ESCOLA/FDE
Un. Adm: (015644) E.E. Dr. MARIO CORREA DA COSTA
A Partir de: 01/01/2018 Até31/12/2018

Processo N.: 1000002701918

Nome: (20759/1) MARIA DENIZE SOUZA CARVALHO
Cargo/Função: (3689) DIRETOR DE ESCOLA/FDE
Un. Adm: (009920) E.E. DJALMA FERREIRA DE SOUZA
A Partir de: 01/01/2018 Até31/12/2018

Processo N.: 1000002701208

Nome: (65428/5) MARIA EDWIRGENS SILVA
Cargo/Função: (9903) COORDENADOR PEDAGOGICO/FDE
Un. Adm: (014516) E.E. JOAQUIM A. COSTA MARQUES
A Partir de: 26/12/2017 Até24/01/2018

Processo N.: 1000002702145

Nome: (86495/7) MARIA GOMES DO PRADO
Cargo/Função: (3689) DIRETOR DE ESCOLA/FDE
Un. Adm: (014222) E.E. ELIAS BENTO
A Partir de: 01/01/2018 Até31/12/2018

Processo N.: 1000002701206

Nome: (39352/1) MARIA GORETE FERREIRA MENDES
Cargo/Função: (9903) COORDENADOR PEDAGOGICO/FDE
Un. Adm: (014435) E.E. ALFREDO JOSE DA SILVA
A Partir de: 26/12/2017 Até24/01/2018

Processo N.: 1000002697976

Nome: (59436/35) MARIA LUCIA BORGES CAVEQUIA
Cargo/Função: (3689) DIRETOR DE ESCOLA/FDE
Un. Adm: (013412) E.E. Cel. ANTONIO PAES DE BARROS
A Partir de: 01/01/2018 Até31/12/2018

Processo N.: 1000002693898

Nome: (54089/6) MARIA LUIZA ANTUNES
Cargo/Função: (3689) DIRETOR DE ESCOLA/FDE
Un. Adm: (016390) E.E. CECILIA MEIRELLES
A Partir de: 01/01/2018 Até31/12/2018

Processo N.: 1000002696262

Nome: (100143/36) MARIA ROSALINA FERREIRA PASSOS
Cargo/Função: (3689) DIRETOR DE ESCOLA/FDE
Un. Adm: (014206) E.E. ALEXANDRE QUIRINO SOUZA
A Partir de: 01/01/2018 Até31/12/2018

Processo N.: 1000002693915

Nome: (41487/4) MARIA SALETE PEREIRA UCZAI
Cargo/Função: (3697) SECRETARIO DE ESCOLA/FDE
Un. Adm: (038563) E.E. JARDIM DAS FLORES
A Partir de: 01/01/2018 Até31/12/2018

Processo N.: 1000002701361

Nome: (30741/1) MARIA SUELI DOS SANTOS BARROS
Cargo/Função: (3689) DIRETOR DE ESCOLA/FDE
Un. Adm: (010804) E.E. PIO MACHADO
A Partir de: 01/01/2018 Até31/12/2018

Processo N.: 1000002701921

Nome: (30279/1) MARIA TERESINHA FIN
Cargo/Função: (3689) DIRETOR DE ESCOLA/FDE
Un. Adm: (009911) E.E. Pe. JOAO PANAROTTO
A Partir de: 01/01/2018 Até31/12/2018

Processo N.: 1000002701034

Nome: (69655/3) MARILENE DA SILVA CAMPOS
Cargo/Função: (3697) SECRETARIO DE ESCOLA/FDE
Un. Adm: (014443) CEJA 15 DE OUTUBRO
A Partir de: 01/01/2018 Até31/12/2018

Processo N.: 1000002697989

Nome: (36324/1) MARILUCE CORREA DE MORAES
Cargo/Função: (3689) DIRETOR DE ESCOLA/FDE
Un. Adm: (009695) E.E. FENELON MULLER
A Partir de: 01/01/2018 Até31/12/2018

Processo N.: 1000002693882

Nome: (87756/1) MARISA RIZZARDO
Cargo/Função: (9903) COORDENADOR PEDAGOGICO/FDE
Un. Adm: (016390) E.E. CECILIA MEIRELLES
A Partir de: 23/12/2017 Até24/01/2018

Processo N.: 1000002701445

Nome: (112312/29) MARISA RUPPEL DIEL
Cargo/Função: (3689) DIRETOR DE ESCOLA/FDE
Un. Adm: (016543) E.E. CANDIDO PORTINARI
A Partir de: 01/01/2018 Até31/12/2018

Processo N.: 1000002696360

Nome: (226834/1) MARIIVANE FERRARI
Cargo/Função: (3697) SECRETARIO DE ESCOLA/FDE
Un. Adm: (014729) E.E. SAO FRANCISCO DE ASSIS
A Partir de: 01/01/2018 Até31/12/2018

Processo N.: 1000002701165

Nome: (27783/7) MARIZE LUCIA SANTANA
Cargo/Função: (3689) DIRETOR DE ESCOLA/FDE
Un. Adm: (010448) E. E. Sen. AZEREDO
A Partir de: 01/01/2018 Até31/12/2018

Processo N.: 1000002702239

Nome: (70746/27) MARLY ESTEVAO DOS SANTOS
Cargo/Função: (3689) DIRETOR DE ESCOLA/FDE
Un. Adm: (014966) E.E. SANTO ANTONIO DE PADUA
A Partir de: 01/01/2018 Até31/12/2018

Processo N.: 1000002701956

Nome: (74559/10) MARTA JUSTINA DOS REIS LIMA
Cargo/Função: (3689) DIRETOR DE ESCOLA/FDE
Un. Adm: (094420) E.E. MADRE CRISTINA
A Partir de: 01/01/2018 Até31/12/2018

Processo N.: 1000002701230

Nome: (84010/3) MAURA MARIA DALLABRIDA
Cargo/Função: (3689) DIRETOR DE ESCOLA/FDE
Un. Adm: (049697) E.E. LUIZ ORIONE
A Partir de: 01/01/2018 Até31/12/2018

Processo N.: 1000002702285

Nome: (37416/14) MAURILIO LOPES DA SILVA
Cargo/Função: (3689) DIRETOR DE ESCOLA/FDE
Un. Adm: (146420) CEJA PROF. ANTONIO CESARIO DE FIGUEIREDO NETO
A Partir de: 01/01/2018 Até31/12/2018

Processo N.: 1000002698792

Nome: (139782/1) MAURINHO JUNIOR DE SOUZA NEVES
Cargo/Função: (3697) SECRETARIO DE ESCOLA/FDE
Un. Adm: (014460) E.E. JULIO MULLER
A Partir de: 01/01/2018 Até31/12/2018

Processo N.: 1000002701496

Nome: (201713/18) MICAELE FREITAS DE CARVALHO
Cargo/Função: (3689) DIRETOR DE ESCOLA/FDE
Un. Adm: (013269) E.E. OLIMPIO JOAO PISSINATI GUERRA
A Partir de: 01/01/2018 Até31/12/2018

Processo N.: 1000002696344

Nome: (210441/8) MICHELE BISSOLOTTI
Cargo/Função: (3697) SECRETARIO DE ESCOLA/FDE
Un. Adm: (104230) E.E. PROF. ELIDIO MURCELLI FILHO

A Partir de: 01/01/2018 Até31/12/2018

Processo N.: 1000002698730

Nome: (213149/4) MICHELI TRANQUILLO
Cargo/Função: (3689) DIRETOR DE ESCOLA/FDE
Un. Adm: (163554) E.E. RUI BARBOSA
A Partir de: 01/01/2018 Até31/12/2018

Processo N.: 1000002697255

Nome: (48074/8) MUNIR KASSEN FARES
Cargo/Função: (3689) DIRETOR DE ESCOLA/FDE
Un. Adm: (009520) E.E. ANDRE AVELINO RIBEIRO
A Partir de: 01/01/2018 Até31/12/2018

Processo N.: 1000002701219

Nome: (101760/5) NARA GARCIA TEIXEIRA DA SILVA
Cargo/Função: (3689) DIRETOR DE ESCOLA/FDE
Un. Adm: (010430) E.E. ALINA DO NASCIMENTO TOCANTINS
A Partir de: 01/01/2018 Até31/12/2018

Processo N.: 1000002693907

Nome: (55676/3) NARA LUSIA COLVERO
Cargo/Função: (3697) SECRETARIO DE ESCOLA/FDE
Un. Adm: (016403) E.E. BATIRO UNIAO
A Partir de: 01/01/2018 Até31/12/2018

Processo N.: 1000002697434

Nome: (227449/1) NATALIA DA SILVA DE OLIVEIRA
Cargo/Função: (3697) SECRETARIO DE ESCOLA/FDE
Un. Adm: (016454) E.E. LUCIENE CARDOSO DE OLIVEIRA
A Partir de: 01/01/2018 Até31/12/2018

Processo N.: 1000002701485

Nome: (74630/32) NEIDE LOPES DA SILVA FILIPUS
Cargo/Função: (3689) DIRETOR DE ESCOLA/FDE
Un. Adm: (013250) E.E. ENIO PIPINO
A Partir de: 01/01/2018 Até31/12/2018

Processo N.: 1000002702388

Nome: (128335/17) NEILA DA ROCHA TORRES
Cargo/Função: (9903) COORDENADOR PEDAGOGICO/FDE
Un. Adm: (069612) E.E. GARCIA EDMUNDO ZEFFERINO
A Partir de: 23/12/2017 Até24/01/2018

Processo N.: 1000002693911

Nome: (214964/3) NELCI DE SOUZA
Cargo/Função: (3697) SECRETARIO DE ESCOLA/FDE
Un. Adm: (016390) E.E. CECILIA MEIRELLES
A Partir de: 01/01/2018 Até31/12/2018

Processo N.: 1000002700636

Nome: (69639/21) NELDO MAUER
Cargo/Função: (3689) DIRETOR DE ESCOLA/FDE
Un. Adm: (056685) E.E. MACHADO DE ASSIS
A Partir de: 01/01/2018 Até31/12/2018

Processo N.: 1000002693909

Nome: (201541/1) NELMA SUELY SANCHES PAVAO
Cargo/Função: (3697) SECRETARIO DE ESCOLA/FDE
Un. Adm: (016420) E.E. GARCIA GARRIDO FERMINO
A Partir de: 01/01/2018 Até31/12/2018

Processo N.: 1000002697992

Nome: (74676/14) NELSON FERREIRA ALVES
Cargo/Função: (3697) SECRETARIO DE ESCOLA/FDE
Un. Adm: (158330) E.E. ANDRÉANTONIO MAGGI
A Partir de: 01/01/2018 Até31/12/2018

Processo N.: 1000002701518

Nome: (62791/4) NELTON ALEXANDRE TESCHKE
Cargo/Função: (3689) DIRETOR DE ESCOLA/FDE
Un. Adm: (013021) E.E. CARLOS IRIGARAY FILHO
A Partir de: 01/01/2018 Até31/12/2018

Processo N.: 1000002702386

Nome: (225001/2) NEOMAR FERNANDO WAWRZYNIAK
Cargo/Função: (3689) DIRETOR DE ESCOLA/FDE
Un. Adm: (069612) E.E. GARCIA EDMUNDO ZEFFERINO
A Partir de: 23/12/2017 Até31/12/2018

Processo N.: 1000002701266

Nome: (39497/7) NEREIDE LUCIA DE ABREU TELLES ALMEIDA
Cargo/Função: (3697) SECRETARIO DE ESCOLA/FDE
Un. Adm: (016144) E.E. JUPIARA
A Partir de: 01/01/2018 Até31/12/2018

Processo N.: 1000002701060

Nome: (67953/5) NEUSA MARIA FRITSCHI BOTINI
Cargo/Função: (3689) DIRETOR DE ESCOLA/FDE
Un. Adm: (045829) E.E. GERVASIO DOS SANTOS COSTA
A Partir de: 01/01/2018 Até31/12/2018

Processo N.: 1000002702474

Nome: (108741/12) NEVES RODRIGUES DE SOUZA
Cargo/Função: (3689) DIRETOR DE ESCOLA/FDE
Un. Adm: (009717) E.E. DR. ESTEVAO ALVES CORREA
A Partir de: 01/01/2018 Até31/12/2018

Processo N.: 1000002701156

Nome: (4900/1) NICERA PEREIRA LEITE
Cargo/Função: (3697) SECRETARIO DE ESCOLA/FDE
Un. Adm: (011991) E.E. PROFª. NADIR DE OLIVEIRA
A Partir de: 01/01/2018 Até31/12/2018

Processo N.: 1000002701235

Nome: (32818/1) NILCE APARECIDA ALVES DALLA COSTA

Cargo/Função: (3689) DIRETOR DE ESCOLA/FDE
Un. Adm: (014257) E.E. ESTEVAO DE MENDONCA
A Partir de: 01/01/2018 Até31/12/2018

Processo N.: 1000002698704

Nome: (216071/5) NILCEIA MARQUES MENDES BRAGA
Cargo/Função: (3697) SECRETARIO DE ESCOLA/FDE
Un. Adm: (145696) E.E. VIRGILIO CORREA FILHO
A Partir de: 01/01/2018 Até31/12/2018

Processo N.: 1000002698824

Nome: (241858/1) NILDO MUNIZ FERREIRA
Cargo/Função: (3689) DIRETOR DE ESCOLA/FDE
Un. Adm: (014427) E.E. JOSE OURIVES
A Partir de: 01/01/2018 Até31/12/2018

Processo N.: 1000002702412

Nome: (19328/1) NIVALDO JOSE DE SOUZA
Cargo/Função: (3689) DIRETOR DE ESCOLA/FDE
Un. Adm: (176648) E. E. ESTEVAO PEREIRA DE ALMEIDA
A Partir de: 01/01/2018 Até31/12/2018

Processo N.: 1000002698017

Nome: (40507/4) NOELY LANZA AUGUSTO
Cargo/Função: (3697) SECRETARIO DE ESCOLA/FDE
Un. Adm: (154016) E.E. PROFªALZIRA MARIA DA SILVA
A Partir de: 01/01/2018 Até31/12/2018

Processo N.: 1000002697985

Nome: (43941/29) OCILENE CELIA DA SILVA OLIVEIRA
Cargo/Função: (3689) DIRETOR DE ESCOLA/FDE
Un. Adm: (012254) E.E. PROFª. ARLETE MARIA DA SILVA
A Partir de: 01/01/2018 Até31/12/2018

Processo N.: 1000002698027

Nome: (117713/11) OCIMAR CEZER BARP
Cargo/Função: (3689) DIRETOR DE ESCOLA/FDE
Un. Adm: (060208) E.E. ALBERT EINSTEIN
A Partir de: 01/01/2018 Até31/12/2018

Processo N.: 1000002694153

Nome: (107068/18) ODAIR JOSE TOMAZ
Cargo/Função: (3689) DIRETOR DE ESCOLA/FDE
Un. Adm: (014575) E.E. Dr. ARTHUR ANTUNES MACIEL
A Partir de: 01/01/2018 Até31/12/2018

Processo N.: 1000002701132

Nome: (12201/1) ODENIR DEONIZIO DA SILVA
Cargo/Função: (3689) DIRETOR DE ESCOLA/FDE
Un. Adm: (045110) E.E. LUIZA SOARES BOABAID
A Partir de: 01/01/2018 Até31/12/2018

Processo N.: 1000002701063

Nome: (144318/9) OLAIR DA CUNHA
Cargo/Função: (3689) DIRETOR DE ESCOLA/FDE
Un. Adm: (013919) E.E. ALFREDO DE ARAUJO GRANJA
A Partir de: 01/01/2018 Até31/12/2018

Processo N.: 1000002701545

Nome: (129643/5) ORLIANE MATOS DE SOUZA
Cargo/Função: (3697) SECRETARIO DE ESCOLA/FDE
Un. Adm: (014257) E.E. ESTEVAO DE MENDONCA
A Partir de: 01/01/2018 Até31/12/2018

Processo N.: 1000002698079

Nome: (33522/1) OSMAR TOTA DOMINGUES
Cargo/Função: (3689) DIRETOR DE ESCOLA/FDE
Un. Adm: (016365) E.E. KREEN AKARORE
A Partir de: 01/01/2018 Até31/12/2018

Processo N.: 1000002698005

Nome: (25895/3) OSNI DOS SANTOS SOUZA
Cargo/Função: (3697) SECRETARIO DE ESCOLA/FDE
Un. Adm: (013404) E.E. Des. MILTON ARMANDO POMPEU DE BARROS
A Partir de: 01/01/2018 Até31/12/2018

Processo N.: 1000002701386

Nome: (238852/1) PATRICIA ARRUDA DA SILVA
Cargo/Função: (3689) DIRETOR DE ESCOLA/FDE
Un. Adm: (014869) E.E. Prof. ARTHUR RAMOS
A Partir de: 01/01/2018 Até31/12/2018

Processo N.: 1000002700904

Nome: (105213/4) PATRICIA DOS SANTOS GOMES
Cargo/Função: (3689) DIRETOR DE ESCOLA/FDE
Un. Adm: (014818) CEJA MARECHAL RONDON
A Partir de: 01/01/2018 Até31/12/2018

Processo N.: 1000002702347

Nome: (234843/1) PATRICIA RITA FERREIRA DE MATOS OLIVEIRA
Cargo/Função: (3689) DIRETOR DE ESCOLA/FDE
Un. Adm: (012815) E.E. JOAO CALIXTO BERNARDES
A Partir de: 01/01/2018 Até31/12/2018

Processo N.: 1000002701093

Nome: (61841/6) PAULO ADRIANO TORRES DA CUNHA
Cargo/Função: (3689) DIRETOR DE ESCOLA/FDE
Un. Adm: (014478) E.E. EVANG. ASSEMBLEIA DE DEUS
A Partir de: 01/01/2018 Até31/12/2018

Processo N.: 1000002698313

Nome: (64816/8) PAULO ARMANDO LEITE DE FREITAS
Cargo/Função: (3697) SECRETARIO DE ESCOLA/FDE
Un. Adm: (009938) E.E. PROFª. PACIANA TORRES DE SANTANA
A Partir de: 01/01/2018 Até31/12/2018

Processo N.: 1000002697980
 Nome: (126105/16) PAULO CESAR MOREIRA PESSOA
 Cargo/Função: (3689) DIRETOR DE ESCOLA/FDE
 Un. Adm.: (012084) E.E. PORFÍRIA PAULA DE CAMPOS
 A Partir de: 01/01/2018 Até31/12/2018

Processo N.: 1000002697978
 Nome: (40478/1) PAULO NEVES MELEGARI
 Cargo/Função: (3689) DIRETOR DE ESCOLA/FDE
 Un. Adm.: (013420) E.E. NOVA GALILEIA
 A Partir de: 01/01/2018 Até31/12/2018

Processo N.: 1000002701429
 Nome: (71025/4) PAULO SERGIO CHIMELLO
 Cargo/Função: (3689) DIRETOR DE ESCOLA/FDE
 Un. Adm.: (012114) E.E. PEDRO GARDES
 A Partir de: 01/01/2018 Até31/12/2018

Processo N.: 1000002698013
 Nome: (227455/1) RAQUEL ALVES
 Cargo/Função: (3697) SECRETARIO DE ESCOLA/FDE
 Un. Adm.: (013412) E.E. Cel. ANTONIO PAES DE BARROS
 A Partir de: 01/01/2018 Até31/12/2018

Processo N.: 1000002701070
 Nome: (134764/3) RAQUEL DE SOUZA BORSATTI
 Cargo/Função: (3697) SECRETARIO DE ESCOLA/FDE
 Un. Adm.: (114553) E.E. Pe. JHOANNES BERTHOLD HENNING
 A Partir de: 01/01/2018 Até31/12/2018

Processo N.: 1000002701100
 Nome: (206650/14) RAQUEL DO CARMO SOUZA
 Cargo/Função: (3689) DIRETOR DE ESCOLA/FDE
 Un. Adm.: (114553) E.E. Pe. JHOANNES BERTHOLD HENNING
 A Partir de: 01/01/2018 Até31/12/2018

Processo N.: 1000002701502
 Nome: (263579/1) RAQUEL GARCIA DUARTE DE MOURA
 Cargo/Função: (3697) SECRETARIO DE ESCOLA/FDE
 Un. Adm.: (043133) E.E. LUDOVICO VIEIRA CAMARGO
 A Partir de: 01/01/2018 Até31/12/2018

Processo N.: 1000002701436
 Nome: (45647/53) REGINA ALVES PEREIRA
 Cargo/Função: (3689) DIRETOR DE ESCOLA/FDE
 Un. Adm.: (011207) E.E. TREZE DE MAIO
 A Partir de: 01/01/2018 Até31/12/2018

Processo N.: 1000002700671
 Nome: (44864/9) REGINALDO BRAGA DOS SANTOS
 Cargo/Função: (3689) DIRETOR DE ESCOLA/FDE
 Un. Adm.: (013935) E.E. ACAD. LAURO AUGUSTO DE BARROS
 A Partir de: 01/01/2018 Até31/12/2018

Processo N.: 1000002702522
 Nome: (227515/1) REGINALDO CARVALHO LIMA
 Cargo/Função: (3697) SECRETARIO DE ESCOLA/FDE
 Un. Adm.: (010278) E.E. REUNIDAS DE CACHOEIRA RICA
 A Partir de: 01/01/2018 Até31/12/2018

Processo N.: 1000002701141
 Nome: (99974/15) REGINALDO PROCOPIO
 Cargo/Função: (3689) DIRETOR DE ESCOLA/FDE
 Un. Adm.: (012971) E.E. Dep. OSCAR SOARES
 A Partir de: 01/01/2018 Até31/12/2018

Processo N.: 1000002701090
 Nome: (225845/1) REINALDO APARECIDO DE OLIVEIRA
 Cargo/Função: (3689) DIRETOR DE ESCOLA/FDE
 Un. Adm.: (015156) E.E. NORBERTO SCHWANTES
 A Partir de: 01/01/2018 Até31/12/2018

Processo N.: 1000002702367
 Nome: (107120/2) RENATA DIAS CHAVES
 Cargo/Função: (3689) DIRETOR DE ESCOLA/FDE
 Un. Adm.: (158615) E.E. CINCO DE ABRIL
 A Partir de: 01/01/2018 Até31/12/2018

Processo N.: 1000002701915
 Nome: (220402/3) RILANE SILVA REVERDITO GEMINIANO
 Cargo/Função: (3689) DIRETOR DE ESCOLA/FDE
 Un. Adm.: (069523) E.E. CONQUISTA D'OESTE
 A Partir de: 01/01/2018 Até31/12/2018

Processo N.: 1000002700798
 Nome: (137820/8) ROBERTO JOSE DA SILVA
 Cargo/Função: (3689) DIRETOR DE ESCOLA/FDE
 Un. Adm.: (174122) E. E. BOM JARDIM
 A Partir de: 01/01/2018 Até31/12/2018

Processo N.: 1000002698747
 Nome: (59865/7) ROBERVAL FERREIRA DA SILVA
 Cargo/Função: (3697) SECRETARIO DE ESCOLA/FDE
 Un. Adm.: (013749) CEJA GETÚLIO DORNELES VARGAS
 A Partir de: 01/01/2018 Até31/12/2018

Processo N.: 1000002694159
 Nome: (47483/6) ROGERIA ROSARIA PARRA MERINO DE MACEDO
 Cargo/Função: (3689) DIRETOR DE ESCOLA/FDE
 Un. Adm.: (104230) E.E. PROF. ELIDIO MURCELLI FILHO
 A Partir de: 01/01/2018 Até31/12/2018

Processo N.: 1000002698100
 Nome: (92924/10) ROGERIO CHAGAS MAJOR
 Cargo/Função: (10898) DIRETOR DE ESCOLA
 Un. Adm.: (012513) E.E. NAGIB SAAD

A Partir de: 01/01/2018 Até31/12/2018

Processo N.: 1000002698097
 Nome: (215037/5) ROGERIO DOS SANTOS
 Cargo/Função: (9903) COORDENADOR PEDAGOGICO/FDE
 Un. Adm.: (154059) E.E. SÃO PEDRO
 A Partir de: 01/01/2018 Até24/01/2018

Processo N.: 1000002697275
 Nome: (134477/12) ROGERIO GONCALVES LOPES
 Cargo/Função: (3689) DIRETOR DE ESCOLA/FDE
 Un. Adm.: (044261) E.E. MARIA DA GLORIA VARGAS UCHOA
 A Partir de: 01/01/2018 Até31/12/2018

Processo N.: 1000002702278
 Nome: (87675/5) ROSALHA BITTENCOURT FERREIRA PERA
 Cargo/Função: (3697) SECRETARIO DE ESCOLA/FDE
 Un. Adm.: (013765) E.E. JOAO RIBEIRO VILELA
 A Partir de: 01/01/2018 Até31/12/2018

Processo N.: 1000002697235
 Nome: (100503/23) ROSALINA ANANIAS PINHEIRO NEVES
 Cargo/Função: (3689) DIRETOR DE ESCOLA/FDE
 Un. Adm.: (154024) E.E. PROF. ELMAR JUSTEN
 A Partir de: 01/01/2018 Até31/12/2018

Processo N.: 1000002693918
 Nome: (84406/1) ROSALINDA PELEGRINI DE OLIVEIRA ARAUJO
 Cargo/Função: (3697) SECRETARIO DE ESCOLA/FDE
 Un. Adm.: (013510) E.E. NORBERTO SCHWANTES
 A Partir de: 01/01/2018 Até31/12/2018

Processo N.: 1000002701184
 Nome: (130102/3) ROSAN CHAVES SILVA JUNIOR
 Cargo/Função: (3689) DIRETOR DE ESCOLA/FDE
 Un. Adm.: (010243) E.E. Cel. RAFAEL DE SIQUEIRA
 A Partir de: 01/01/2018 Até31/12/2018

Processo N.: 1000002695983
 Nome: (210807/9) ROSANA APARECIDA CAIRE DA SILVA
 Cargo/Função: (3689) DIRETOR DE ESCOLA/FDE
 Un. Adm.: (014591) E.E. ANTONIO FRANCISCO LISBOA
 A Partir de: 01/01/2018 Até31/12/2018

Processo N.: 1000002701364
 Nome: (87732/1) ROSANA DE OLIVEIRA
 Cargo/Função: (3697) SECRETARIO DE ESCOLA/FDE
 Un. Adm.: (014869) E.E. Prof. ARTHUR RAMOS
 A Partir de: 01/01/2018 Até31/12/2018

Processo N.: 1000002698050
 Nome: (39520/5) ROSANE PEREIRA MENESES BARROS
 Cargo/Função: (3689) DIRETOR DE ESCOLA/FDE
 Un. Adm.: (014176) E.E. MARTINIANO CARLOS PEREIRA
 A Partir de: 01/01/2018 Até31/12/2018

Processo N.: 1000002701346
 Nome: (45961/43) ROSANE BITENCOURT FERREIRA
 Cargo/Função: (3689) DIRETOR DE ESCOLA/FDE
 Un. Adm.: (192163) EE MODELO SANTO ANTONIO
 A Partir de: 01/01/2018 Até31/12/2018

Processo N.: 1000002693890
 Nome: (113326/19) ROSANGELA MENEGAT RODRIGUES
 Cargo/Função: (3689) DIRETOR DE ESCOLA/FDE
 Un. Adm.: (016411) E.E. 19 DE JULHO
 A Partir de: 01/01/2018 Até31/12/2018

Processo N.: 1000002698816
 Nome: (84978/1) ROSE MEIRE MASSAMBANI DE SOUZA
 Cargo/Função: (3689) DIRETOR DE ESCOLA/FDE
 Un. Adm.: (014532) E.E. SAGRADO CORAÇÃO DE JESUS
 A Partir de: 01/01/2018 Até31/12/2018

Processo N.: 1000002702293
 Nome: (127064/44) ROSEMARY PINHEIRO VILELA
 Cargo/Função: (3689) DIRETOR DE ESCOLA/FDE
 Un. Adm.: (014389) E.E. ARNALDO ESTEVAO FIGUEIREDO
 A Partir de: 01/01/2018 Até31/12/2018

Processo N.: 1000002695917
 Nome: (82828/18) ROSENILDA RODRIGUES BRESSANIM
 Cargo/Função: (9903) COORDENADOR PEDAGOGICO/FDE
 Un. Adm.: (071790) E.E. JOSE BEJO
 A Partir de: 23/12/2017 Até24/01/2018

Processo N.: 1000002701277
 Nome: (132500/17) ROSIMEIRE BATISTA FERREIRA
 Cargo/Função: (3689) DIRETOR DE ESCOLA/FDE
 Un. Adm.: (014990) E.E. CAMPOS SALES
 A Partir de: 01/01/2018 Até31/12/2018

Processo N.: 1000002700830
 Nome: (39686/1) ROSIMEIRY FERREIRA DA SILVA
 Cargo/Função: (3689) DIRETOR DE ESCOLA/FDE
 Un. Adm.: (014982) E.E. JOAO MATHEUS BARBOSA
 A Partir de: 01/01/2018 Até31/12/2018

Processo N.: 1000002700919
 Nome: (56184/3) ROSINEY PEREIRA LEITE DOS REIS
 Cargo/Função: (3689) DIRETOR DE ESCOLA/FDE
 Un. Adm.: (010502) E.E. AUREOLINA EUSTACIA RIBEIRO
 A Partir de: 01/01/2018 Até31/12/2018

Processo N.: 1000002701957
 Nome: (78342/2) ROSIVANA DA SILVA SANTOS

Cargo/Função: (3689) DIRETOR DE ESCOLA/FDE Un. Adm: (016233) E.E. PEDRO GALHARDO GARCIA A Partir de: 01/01/2018 Até31/12/2018	Processo N.: 1000002701207 Nome: (67293/36) SIRLENE ANDREIA DE ALMEIDA Cargo/Função: (3689) DIRETOR DE ESCOLA/FDE Un. Adm: (010456) E.E. FILOGONIO CORREA A Partir de: 01/01/2018 Até31/12/2018
Processo N.: 1000002698648 Nome: (115007/65) RUDNEY APARECIDO PRIMAVERA Cargo/Função: (3689) DIRETOR DE ESCOLA/FDE Un. Adm: (014460) E.E. JULIO MULLER A Partir de: 01/01/2018 Até31/12/2018	Processo N.: 1000002698673 Nome: (77700/8) SIRLENE FERREIRA DA SILVA Cargo/Função: (3697) SECRETARIO DE ESCOLA/FDE Un. Adm: (173568) E. E CAMPO MASSAPE A Partir de: 01/01/2018 Até31/12/2018
Processo N.: 1000002693878 Nome: (220191/4) RUTH MEDRADO DA COSTA Cargo/Função: (9903) COORDENADOR PEDAGOGICO/FDE Un. Adm: (016438) E.E. KREEN AKARORE A Partir de: 23/12/2017 Até24/01/2018	Processo N.: 1000002694157 Nome: (145146/12) SIRLEY DE MORAES CUNHA TESCH DE OLIVEIRA Cargo/Função: (3689) DIRETOR DE ESCOLA/FDE Un. Adm: (014567) E.E. ANA NERI A Partir de: 01/01/2018 Até31/12/2018
Processo N.: 1000002698091 Nome: (53951/10) SANDRA LUZIA PINTO DE MAGALHAES PEDROSO Cargo/Função: (3689) DIRETOR DE ESCOLA/FDE Un. Adm: (012580) E.E. OSVALDITA ELIZA TEIXEIRA COUTO A Partir de: 01/01/2018 Até31/12/2018	Processo N.: 1000002698205 Nome: (20560/1) SOLANGE VAZ Cargo/Função: (3689) DIRETOR DE ESCOLA/FDE Un. Adm: (076201) E.E. PROF. JOAO CRISOSTOMO DE FIGUEIREDO A Partir de: 01/01/2018 Até31/12/2018
Processo N.: 1000002702192 Nome: (200606/23) SANDRA MARIA ALVES DE SOUZA Cargo/Função: (3689) DIRETOR DE ESCOLA/FDE Un. Adm: (013528) E.E. LUCAS AUXILIO TONIAZO A Partir de: 01/01/2018 Até31/12/2018	Processo N.: 1000002698758 Nome: (25121/1) SONIA PINHEIRO DE MATOS Cargo/Função: (3689) DIRETOR DE ESCOLA/FDE Un. Adm: (014958) E.E. ANTONIO JOSE DE LIMA A Partir de: 01/01/2018 Até31/12/2018
Processo N.: 1000002701152 Nome: (69822/6) SANDRA ROSA DA SILVA Cargo/Função: (3697) SECRETARIO DE ESCOLA/FDE Un. Adm: (010448) E. E. Sen. AZEREDO A Partir de: 01/01/2018 Até31/12/2018	Processo N.: 1000002693865 Nome: (61487/18) SORAYA FERREIRA DA SILVA Cargo/Função: (9903) COORDENADOR PEDAGOGICO/FDE Un. Adm: (009873) E.E. DOM FRANCISCO DE AQUINO CORREA A Partir de: 07/12/2017 Até24/01/2018
Processo N.: 1000002698807 Nome: (116074/10) SANDRO TEODORO ANDRADE CORREA Cargo/Função: (3697) SECRETARIO DE ESCOLA/FDE Un. Adm: (096784) E.E. REINALDO DUTRA VILARINHO A Partir de: 01/01/2018 Até31/12/2018	Processo N.: 1000002695992 Nome: (57671/28) SUETANIA RIOS PAGNUSSATT Cargo/Função: (3689) DIRETOR DE ESCOLA/FDE Un. Adm: (192040) ESC. ESTAD. ALINE MARIA TEIXEIRA A Partir de: 01/01/2018 Até31/12/2018
Processo N.: 1000002701095 Nome: (35075/1) SEBASTIAO JOSE DE MEDEIROS FILHO Cargo/Função: (3689) DIRETOR DE ESCOLA/FDE Un. Adm: (012475) E.E. FELICIANO GALDINO A Partir de: 01/01/2018 Até31/12/2018	Processo N.: 1000002696211 Nome: (140145/1) SUZANE APARECIDA DUTRA SIMOES Cargo/Função: (3697) SECRETARIO DE ESCOLA/FDE Un. Adm: (015849) E.E. ROSMAY KARA JOSE A Partir de: 01/01/2018 Até31/12/2018
Processo N.: 1000002697266 Nome: (60732/7) SELMA DILL DE PAULA Cargo/Função: (3689) DIRETOR DE ESCOLA/FDE Un. Adm: (154695) E.E. TARSILIA DO AMARAL A Partir de: 01/01/2018 Até31/12/2018	Processo N.: 1000002698793 Nome: (70241/3) SUZETE DE FATIMA FABRI GIUSTI Cargo/Função: (3689) DIRETOR DE ESCOLA/FDE Un. Adm: (014508) E.E. 7 DE SETEMBRO A Partir de: 01/01/2018 Até31/12/2018
Processo N.: 1000002697262 Nome: (137724/21) SERISLEI GUIMARAES DE SOUSA Cargo/Função: (3689) DIRETOR DE ESCOLA/FDE Un. Adm: (069469) E.E. BERNARDINO GOMES DA LUZ A Partir de: 01/01/2018 Até31/12/2018	Processo N.: 1000002697998 Nome: (248563/1) SUZILEI MAGOSSO ARAUJO ALABARCES Cargo/Função: (3697) SECRETARIO DE ESCOLA/FDE Un. Adm: (012122) E.E. PROFª. JERCY JACOB A Partir de: 01/01/2018 Até31/12/2018
Processo N.: 1000002702287 Nome: (44592/4) SHIRLEI CONCEICAO VICOCAL Cargo/Função: (3689) DIRETOR DE ESCOLA/FDE Un. Adm: (049786) E.E. ULISSES GUIMARAES A Partir de: 01/01/2018 Até31/12/2018	Processo N.: 1000002702243 Nome: (35500/8) SYDINEI FRANCO DE OLIVEIRA Cargo/Função: (3697) SECRETARIO DE ESCOLA/FDE Un. Adm: (014966) E.E. SANTO ANTONIO DE PADUA A Partir de: 01/01/2018 Até31/12/2018
Processo N.: 1000002697975 Nome: (38142/1) SIDNEI DA SILVA CARVALHO Cargo/Função: (3689) DIRETOR DE ESCOLA/FDE Un. Adm: (013404) E.E. Des. MILTON ARMANDO POMPEU DE BARROS A Partir de: 01/01/2018 Até31/12/2018	Processo N.: 1000002693881 Nome: (59106/17) TATIANA SILVA SALES KOCH Cargo/Função: (9903) COORDENADOR PEDAGOGICO/FDE Un. Adm: (016381) E.E. ANTONIO OMETTO A Partir de: 23/12/2017 Até24/01/2018
Processo N.: 1000002701053 Nome: (77760/2) SIDNEY DE QUEIROZ PEREIRA Cargo/Função: (3697) SECRETARIO DE ESCOLA/FDE Un. Adm: (014478) E.E. EVANG. ASSEMBLEIA DE DEUS A Partir de: 01/01/2018 Até31/12/2018	Processo N.: 1000002700915 Nome: (53954/24) TELMA RODRIGUES DE SOUZA GOMES Cargo/Função: (3689) DIRETOR DE ESCOLA/FDE Un. Adm: (014940) E.E. DOM VUNIBALDO A Partir de: 01/01/2018 Até31/12/2018
Processo N.: 1000002701108 Nome: (94537/23) SILVIA PEREIRA BARROS Cargo/Função: (3689) DIRETOR DE ESCOLA/FDE Un. Adm: (154156) E.E. PAULO FREIRE A Partir de: 01/01/2018 Até31/12/2018	Processo N.: 1000002701451 Nome: (203245/5) THIARA LAENE MENDONCA NEPOMUCENA SIMAO Cargo/Função: (3697) SECRETARIO DE ESCOLA/FDE Un. Adm: (011207) E.E. TREZE DE MAIO A Partir de: 01/01/2018 Até31/12/2018
Processo N.: 1000002696190 Nome: (36473/2) SILVIA REGINA DE OLIVEIRA Cargo/Função: (3697) SECRETARIO DE ESCOLA/FDE Un. Adm: (173347) E. E. ANTONIA MOURA MUNIZ A Partir de: 01/01/2018 Até31/12/2018	Processo N.: 1000002693888 Nome: (227976/1) THYARA CRISTHINE DA ROCHA NOLETO Cargo/Função: (3689) DIRETOR DE ESCOLA/FDE Un. Adm: (014214) E.E. 13 DE MAIO A Partir de: 01/01/2018 Até31/12/2018
Processo N.: 1000002701476 Nome: (46800/6) SIMONE APARECIDA ARAUJO Cargo/Função: (3689) DIRETOR DE ESCOLA/FDE Un. Adm: (011223) E.E. PROFª. IVONE TRAMARIM DE OLIVEIRA A Partir de: 01/01/2018 Até31/12/2018	Processo N.: 1000002698811 Nome: (213477/1) VAGNER RAMOS SANTANA Cargo/Função: (3697) SECRETARIO DE ESCOLA/FDE Un. Adm: (157236) E.E. PROFªFRANCISCA DE SOUZA ALENCAR A Partir de: 01/01/2018 Até31/12/2018
Processo N.: 1000002700631 Nome: (227342/1) SINDOVAL DE OLIVEIRA SOUZA Cargo/Função: (3697) SECRETARIO DE ESCOLA/FDE Un. Adm: (014516) E.E. JOAQUIM A. COSTA MARQUES A Partir de: 01/01/2018 Até31/12/2018	Processo N.: 1000002693883 Nome: (84603/1) VALDEMAR GOMES DO NASCIMENTO Cargo/Função: (3689) DIRETOR DE ESCOLA/FDE Un. Adm: (009547) E.E. PASCOAL RAMOS A Partir de: 01/01/2018 Até31/12/2018
Processo N.: 1000002698665 Nome: (113704/10) SINEIZA GONZAGA DE MELO AZEVEDO Cargo/Função: (9903) COORDENADOR PEDAGOGICO/FDE Un. Adm: (014460) E.E. JULIO MULLER A Partir de: 26/12/2017 Até24/01/2018	Processo N.: 1000002700709 Nome: (92469/31) VALDETE DE SOUZA ASSUNCAO Cargo/Função: (3689) DIRETOR DE ESCOLA/FDE Un. Adm: (014044) E.E. OLEGARIO MOREIRA DE BARROS

A Partir de: 01/01/2018 Até31/12/2018

Processo N.: 1000002696253

Nome: (228052/1) VALDINEI MARQUES VIEIRA
Cargo/Função: (9903) COORDENADOR PEDAGOGICO/FDE
Un. Adm: (015806) E.E. JOSE ALVES BEZERRA
A Partir de: 23/12/2017 Até24/01/2018

Processo N.: 1000002698769

Nome: (253405/1) VALDINEIA DA SILVA PEREIRA
Cargo/Função: (9903) COORDENADOR PEDAGOGICO/FDE
Un. Adm: (013994) E.E. Dr. EMANUEL PINHEIRO DA SILVA PRIMO
A Partir de: 26/12/2017 Até24/01/2018

Processo N.: 1000002696268

Nome: (71097/14) VALDIRENE VIEIRA LIMA
Cargo/Função: (9903) COORDENADOR PEDAGOGICO/FDE
Un. Adm: (154032) CEJA GILVAN DE SOUZA
A Partir de: 23/12/2017 Até24/01/2018

Processo N.: 1000002700810

Nome: (201624/13) VALERIA BORGES DE SOUZA
Cargo/Função: (3697) SECRETARIO DE ESCOLA/FDE
Un. Adm: (011193) E.E. 10 DE DEZEMBRO
A Partir de: 01/01/2018 Até31/12/2018

Processo N.: 1000002701374

Nome: (239646/1) VALERIA CAVALCANTE DA SILVA LOPES
Cargo/Função: (3697) SECRETARIO DE ESCOLA/FDE
Un. Adm: (014915) E.E. FRANCISCO SOARES DE OLIVEIRA
A Partir de: 01/01/2018 Até31/12/2018

Processo N.: 1000002701099

Nome: (140386/1) VALERIA MENDES MOREIRA
Cargo/Função: (3689) DIRETOR DE ESCOLA/FDE
Un. Adm: (015130) E.E. 31 DE MARÇO
A Partir de: 01/01/2018 Até31/12/2018

Processo N.: 1000002697270

Nome: (134911/12) VALTER BENEDITO DA SILVA
Cargo/Função: (3689) DIRETOR DE ESCOLA/FDE
Un. Adm: (049727) E.E. ERNANDY MAURÍCIO BARACAT DE ARRUDA
A Partir de: 01/01/2018 Até31/12/2018

Processo N.: 1000002701487

Nome: (123705/29) VANDERLAINE DIAS CALDAS DA SILVA
Cargo/Função: (3689) DIRETOR DE ESCOLA/FDE
Un. Adm: (172642) E. E. PROFª ZENI VIEIRA
A Partir de: 01/01/2018 Até31/12/2018

Processo N.: 1000002700652

Nome: (240358/1) VANESSA DA SILVA FALANQUE
Cargo/Função: (3697) SECRETARIO DE ESCOLA/FDE
Un. Adm: (014427) E.E. JOSE OURIRES
A Partir de: 01/01/2018 Até31/12/2018

Processo N.: 1000002701389

Nome: (140796/1) VANIA REGINA DE ALMEIDA
Cargo/Função: (3689) DIRETOR DE ESCOLA/FDE
Un. Adm: (011932) E.E. PROF. FERNANDO LEITE DE CAMPOS
A Partir de: 01/01/2018 Até31/12/2018

Processo N.: 1000002700990

Nome: (62744/5) VERA LUCIA DE SOUZA DALBOSCO
Cargo/Função: (3689) DIRETOR DE ESCOLA/FDE
Un. Adm: (011991) E.E. PROFª. NADIR DE OLIVEIRA
A Partir de: 01/01/2018 Até31/12/2018

Processo N.: 1000002701995

Nome: (43640/1) VERA LUCIA RODRIGUES MOREIRA
Cargo/Função: (3689) DIRETOR DE ESCOLA/FDE
Un. Adm: (013145) E.E. D. ROSA FRIGGER PIOVEZAN
A Partir de: 01/01/2018 Até31/12/2018

Processo N.: 1000002697248

Nome: (86587/22) VEREDIANA VIEIRA KELLER POLLES
Cargo/Função: (9903) COORDENADOR PEDAGOGICO/FDE
Un. Adm: (097004) E.E. VINICIUS DE MORAES
A Partir de: 23/12/2017 Até24/01/2018

Processo N.: 1000002698069

Nome: (137778/13) VICTOR HUGO DUARTE DE CAMARGO
Cargo/Função: (3689) DIRETOR DE ESCOLA/FDE
Un. Adm: (049867) E.E. PROFª. VASTI PEREIRA DA CONCEIÇÃO
A Partir de: 01/01/2018 Até31/12/2018

Processo N.: 1000002697282

Nome: (15415/1) VILMA RIBEIRO DE MORAES NASCIMENTO
Cargo/Função: (3689) DIRETOR DE ESCOLA/FDE
Un. Adm: (011940) E.E. JOSE LEITE DE MORAES
A Partir de: 01/01/2018 Até31/12/2018

Processo N.: 1000002702394

Nome: (60394/5) VILMA ROSA DE SOUZA REIS MARIN
Cargo/Função: (3697) SECRETARIO DE ESCOLA/FDE
Un. Adm: (013080) CEJA 6 DE AGOSTO
A Partir de: 02/01/2018 Até31/12/2018

Processo N.: 1000002698098

Nome: (112511/9) VIVIAN DE JESUS FRIZON
Cargo/Função: (9903) COORDENADOR PEDAGOGICO/FDE
Un. Adm: (015644) E.E. Dr. MARIO CORREA DA COSTA
A Partir de: 23/12/2017 Até24/01/2018

Processo N.: 1000002698095

Nome: (71359/24) WALTER CASSIMIRO DOS SANTOS

Cargo/Função: (3689) DIRETOR DE ESCOLA/FDE
Un. Adm: (015644) E.E. Dr. MARIO CORREA DA COSTA
A Partir de: 01/01/2018 Até31/12/2018

Processo N.: 1000002698664

Nome: (235390/1) WEVERTON FICHERMAN SANTOS
Cargo/Função: (3689) DIRETOR DE ESCOLA/FDE
Un. Adm: (148113) E.E. CREMILDA DE OLIVEIRA VIANA
A Partir de: 01/01/2018 Até31/12/2018

Processo N.: 1000002700647

Nome: (242652/1) WILCIMARA CARNELOS
Cargo/Função: (9903) COORDENADOR PEDAGOGICO/FDE
Un. Adm: (173584) E. E. GOV. JOSE GARCIA NETO
A Partir de: 26/12/2017 Até24/01/2018

Processo N.: 1000002693861

Nome: (48189/4) ZEILA BENITES BRIZOLLA
Cargo/Função: (9903) COORDENADOR PEDAGOGICO/FDE
Un. Adm: (016403) E.E. BAIRRO UNIAO
A Partir de: 23/12/2017 Até24/01/2018

Processo N.: 1000002698090

Nome: (45904/5) ZENEIDE PEREIRA BITTENCOURT
Cargo/Função: (3689) DIRETOR DE ESCOLA/FDE
Un. Adm: (154059) E.E. SÃO PEDRO
A Partir de: 01/01/2018 Até31/12/2018

Processo N.: 1000002701081

Nome: (240338/1) ZENILDA ANTUNES DE OLIVEIRA
Cargo/Função: (3697) SECRETARIO DE ESCOLA/FDE
Un. Adm: (013978) E.E. 25 DE OUTUBRO
A Partir de: 01/01/2018 Até31/12/2018

Processo N.: 1000002701334

Nome: (44940/10) ZILDA DA SILVA
Cargo/Função: (3697) SECRETARIO DE ESCOLA/FDE
Un. Adm: (014826) E.E. ANTONIO FERREIRA SOBRINHO
A Partir de: 01/01/2018 Até31/12/2018

PUBLICADA, REGISTRADA, CUMPR-SE.
Cuiabá-MT, 05 de Janeiro de 2018.
Marco Aurelio Marrafon
Secretário de Estado de Educação, Esporte e Lazer

PORTARIA/SEDUC/00012/2018

DE:

05/01/2018

O Secretário de Estado de Educação, Esporte e Lazer no uso de suas atribuições que lhes são conferidas por lei,

Resolve: DISPENSAR

Evento: Designação de Função/Função de Confiança

Processo N.: 1000002367006

Nome: (3004/1) MARIA APARECIDA MODESTO RONDON
Cargo/Função: (3697) SECRETARIO DE ESCOLA/FDE
Un. Adm: (009474) E.E. SOUZA BANDEIRA
A Partir de: 01/01/2018

PUBLICADA, REGISTRADA, CUMPR-SE.
Cuiabá-MT, 05 de Janeiro de 2018.
Marco Aurelio Marrafon
Secretário de Estado de Educação, Esporte e Lazer

PORTARIA/SEDUC/00013/2018

DE:

05/01/2018

O Secretário de Estado de Educação, Esporte e Lazer no uso de suas atribuições que lhes são conferidas por lei,

Resolve: RETIFICAR

Evento: Designação de Função/Função de Confiança

Processo N.: 1000002437555

Nome: (210542/5) ADRIANO JOSE ARAUJO SOUZA
Cargo/Função: (9903) COORDENADOR PEDAGOGICO/FDE
Un. Adm: (106020) E.E. PROFª. ELIZABETH MARIA BASTOS
A Partir de: 03/03/2017 Até24/01/2018

Processo N.: 1000002400567

Nome: (218832/9) ANDREIA WEDY SCARTON
Cargo/Função: (9903) COORDENADOR PEDAGOGICO/FDE
Un. Adm: (014818) CEJA MARECHAL RONDON
A Partir de: 25/01/2017 Até24/01/2018

Processo N.: 1000002429978

Nome: (139778/1) ANNI MARISI RIBEIRO ORTIZ
Cargo/Função: (9903) COORDENADOR PEDAGOGICO/FDE
Un. Adm: (012246) E.E. DOM BOSCO
A Partir de: 08/02/2017 Até24/01/2018

Processo N.: 1000002442511

Nome: (89212/16) ANTONIO RIBEIRO DE ALMEIDA
Cargo/Função: (9903) COORDENADOR PEDAGOGICO/FDE
Un. Adm: (013145) E.E. D. ROSA FRIGGER PIOVEZAN
A Partir de: 03/03/2017 Até24/01/2018

Processo N.: 1000002435451

Nome: (68341/18) ANTONIO RICARDO MOTA VIEIRA
Cargo/Função: (10898) DIRETOR DE ESCOLA
Un. Adm: (049964) E.E. FRANCISCO SALDANHA NETO
A Partir de: 03/03/2017 Até31/12/2018

Processo N.: 1000002422041
Nome: (53829/36) APARECIDA NEIDE DA COSTA
Cargo/Função: (9903) COORDENADOR PEDAGOGICO/FDE
Un. Adm: (014850) E.E. CELESTINO CORREA DA COSTA
A Partir de: 25/01/2017 Até24/01/2018

Processo N.: 1000002446761
Nome: (134627/5) ARACELE MORAES DA SILVA
Cargo/Função: (9903) COORDENADOR PEDAGOGICO/FDE
Un. Adm: (010430) E.E. ALINA DO NASCIMENTO TOCANTINS
A Partir de: 03/03/2017 Até24/01/2018

Processo N.: 1000002435880
Nome: (70005/5) ARIIVALDO GAJARDONI
Cargo/Função: (9903) COORDENADOR PEDAGOGICO/FDE
Un. Adm: (013099) E.E. VALE DO GUAPORE
A Partir de: 03/03/2017 Até24/01/2018

Processo N.: 1000002461420
Nome: (44773/1) AUZILLA ALVES MENDES
Cargo/Função: (9903) COORDENADOR PEDAGOGICO/FDE
Un. Adm: (013765) E.E. JOAO RIBEIRO VILELA
A Partir de: 03/03/2017 Até24/01/2018

Processo N.: 1000002434951
Nome: (75304/17) BENIZIA SOUZA OLIVEIRA DUARTE
Cargo/Função: (9903) COORDENADOR PEDAGOGICO/FDE
Un. Adm: (011894) E.E. Pe. JOSE ANCHIETA
A Partir de: 03/03/2017 Até24/01/2018

Processo N.: 1000002421624
Nome: (213564/2) CARLOS EDUARDO MORAES DE OLIVEIRA
Cargo/Função: (3697) SECRETARIO DE ESCOLA/FDE
Un. Adm: (013609) E.E. PROF. JURACY MACEDO
A Partir de: 04/03/2017 Até31/12/2018

Processo N.: 1000002424168
Nome: (112823/19) CARMEN INES BOTTON
Cargo/Função: (9903) COORDENADOR PEDAGOGICO/FDE
Un. Adm: (173762) E.E. PROFªDJALMA GUILHERME DA SILVA
A Partir de: 03/03/2017 Até24/01/2018

Processo N.: 1000002441575
Nome: (91628/21) CLEIDSON DE OLIVEIRA GREGORIO GARCIA
Cargo/Função: (9903) COORDENADOR PEDAGOGICO/FDE
Un. Adm: (011223) E.E. PROFª. IVONE TRAMARIM DE OLIVEIRA
A Partir de: 03/03/2017 Até24/01/2018

Processo N.: 1000002462845
Nome: (242277/4) CRISTHIANE SOUZA POSTIL
Cargo/Função: (3689) DIRETOR DE ESCOLA/FDE
Un. Adm: (010979) E.E. MARIA DE LIMA CADIDE
A Partir de: 01/01/2017 Até31/12/2018

Processo N.: 1000002581297
Nome: (73538/42) CRISTIEN VANSAN MUNIZ
Cargo/Função: (9903) COORDENADOR PEDAGOGICO/FDE
Un. Adm: (069523) E.E. CONQUISTA D'OESTE
A Partir de: 01/08/2017 Até24/01/2018

Processo N.: 1000002394861
Nome: (92245/57) CRISTINA MIZOBE BORTOLUZZI
Cargo/Função: (9903) COORDENADOR PEDAGOGICO/FDE
Un. Adm: (013242) E.E. NILZA DE OLIVEIRA PIPINO
A Partir de: 25/01/2017 Até24/01/2018

Processo N.: 1000002444094
Nome: (238859/1) CRISTINA VALDETE DE ALMEIDA
Cargo/Função: (9903) COORDENADOR PEDAGOGICO/FDE
Un. Adm: (012068) E.E. PROF. DEMETRIO DE SOUZA
A Partir de: 03/03/2017 Até24/01/2018

Processo N.: 1000002557613
Nome: (250567/1) DAIANE DIAS DA SILVA
Cargo/Função: (3697) SECRETARIO DE ESCOLA/FDE
Un. Adm: (014222) E.E. ELIAS BENTO
A Partir de: 05/07/2017 Até31/12/2018

Processo N.: 1000002549640
Nome: (121890/6) DANIELLE DE PADUA CAMPOS
Cargo/Função: (9903) COORDENADOR PEDAGOGICO/FDE
Un. Adm: (010405) E.E. GUSTAVO KULMANN
A Partir de: 03/07/2017 Até24/01/2018

Processo N.: 1000002595008
Nome: (134457/22) DARCI MADALENA DE ALMEIDA SOUSA
Cargo/Função: (3689) DIRETOR DE ESCOLA/FDE
Un. Adm: (016110) E.E. VINICIUS DE MORAES
A Partir de: 14/08/2017 Até31/12/2018

Processo N.: 1000002393606
Nome: (200550/5) DIONE EMILIA CORREA BOING
Cargo/Função: (9903) COORDENADOR PEDAGOGICO/FDE
Un. Adm: (172642) E. E. PROFªZENI VIEIRA
A Partir de: 25/01/2017 Até24/01/2018

Processo N.: 1000002439377
Nome: (99187/1) DIONEIA TELES DO NASCIMENTO
Cargo/Função: (9903) COORDENADOR PEDAGOGICO/FDE
Un. Adm: (010480) E.E. ALCEBIANES CALHAO
A Partir de: 07/03/2017 Até24/01/2018

Processo N.: 1000002403148
Nome: (226748/1) EDIVALDO SOARES VIEIRA DE ATAHIDE
Cargo/Função: (9903) COORDENADOR PEDAGOGICO/FDE
Un. Adm: (011193) E.E. 10 DE DEZEMBRO
A Partir de: 03/03/2017 Até24/01/2018

Processo N.: 1000002413575
Nome: (37034/5) EDNA NUNES DE OLIVEIRA LOPES
Cargo/Função: (9903) COORDENADOR PEDAGOGICO/FDE
Un. Adm: (049689) E.E. SANTA TERESINHA
A Partir de: 03/03/2017 Até24/01/2018

Processo N.: 1000002475848
Nome: (220287/2) EDUARDO ROGERIO DA SILVA
Cargo/Função: (9903) COORDENADOR PEDAGOGICO/FDE
Un. Adm: (012955) E.E. Dr. ITRYO CORREA
A Partir de: 01/04/2017 Até24/01/2018

Processo N.: 1000002446484
Nome: (49645/17) ELAINE MARTINS
Cargo/Função: (9903) COORDENADOR PEDAGOGICO/FDE
Un. Adm: (013072) E.E. SAO JOSE
A Partir de: 03/03/2017 Até24/01/2018

Processo N.: 1000002371151
Nome: (227141/1) ELICI DIAS PEREIRA AMARO
Cargo/Função: (3697) SECRETARIO DE ESCOLA/FDE
Un. Adm: (038806) E.E. ALVARINA ALVES DE FREITAS
A Partir de: 02/01/2017 Até24/01/2018

Processo N.: 1000002463642
Nome: (64260/5) ELIANE DE OLIVEIRA DIEL
Cargo/Função: (9903) COORDENADOR PEDAGOGICO/FDE
Un. Adm: (013374) E.E. MANOEL SOARES CAMPOS
A Partir de: 03/03/2017 Até24/01/2018

Processo N.: 1000002517417
Nome: (76258/18) ELIS REGINA DE PAULO RODRIGUES
Cargo/Função: (9903) COORDENADOR PEDAGOGICO/FDE
Un. Adm: (010979) E.E. MARIA DE LIMA CADIDE
A Partir de: 19/05/2017 Até24/01/2018

Processo N.: 1000002436685
Nome: (87518/2) ELIZABETH PAES TEIXEIRA
Cargo/Função: (9903) COORDENADOR PEDAGOGICO/FDE
Un. Adm: (012939) E.E. MARIA AUXILIADORA
A Partir de: 03/03/2017 Até24/01/2018

Processo N.: 1000002440347
Nome: (70823/4) EREMISIS GOMES SANTANA
Cargo/Função: (9903) COORDENADOR PEDAGOGICO/FDE
Un. Adm: (014320) E.E. MARIA DE LOURDES R. FRAGELLI
A Partir de: 14/03/2017 Até24/01/2018

Processo N.: 1000002488540
Nome: (239911/1) EUQUIRIA FERNANDA NOBOKITE GUIMARAES
Cargo/Função: (3697) SECRETARIO DE ESCOLA/FDE
Un. Adm: (016594) E.E. Pres. TANCREDO DE A. NEVES
A Partir de: 02/05/2017 Até31/12/2018

Processo N.: 1000002490573
Nome: (210157/3) FABIANE DOS SANTOS CINTRA FERREIRA
Cargo/Função: (3697) SECRETARIO DE ESCOLA/FDE
Un. Adm: (016187) E.E. 12 DE OUTUBRO
A Partir de: 03/04/2017 Até31/12/2018

Processo N.: 1000002421646
Nome: (211841/16) FABIANI CAPELARI REIS
Cargo/Função: (9903) COORDENADOR PEDAGOGICO/FDE
Un. Adm: (154016) E.E. PROFªALZIRA MARIA DA SILVA
A Partir de: 03/03/2017 Até24/01/2018

Processo N.: 1000002421655
Nome: (23357/1) FATIMA FUZARO DE OLIVEIRA
Cargo/Função: (9903) COORDENADOR PEDAGOGICO/FDE
Un. Adm: (013420) E.E. NOVA GALILEIA
A Partir de: 03/03/2017 Até24/01/2018

Processo N.: 1000002439231
Nome: (124296/9) GISELE APARECIDA FERREIRA OLIVEIRA
Cargo/Função: (9903) COORDENADOR PEDAGOGICO/FDE
Un. Adm: (014729) E.E. SAO FRANCISCO DE ASSIS
A Partir de: 03/03/2017 Até24/01/2018

Processo N.: 1000002441931
Nome: (204971/8) GISLAINE GARCIA DE OLIVEIRA DE SOUZA
Cargo/Função: (9903) COORDENADOR PEDAGOGICO/FDE
Un. Adm: (145700) E.E. GUIMARAES ROSA
A Partir de: 10/02/2017 Até24/01/2018

Processo N.: 1000002557425
Nome: (216568/3) GLAUCE KELLY PAULINO BATISTA
Cargo/Função: (3697) SECRETARIO DE ESCOLA/FDE
Un. Adm: (010839) E.E. ANTONIO G. BALBINO
A Partir de: 11/07/2017 Até26/01/2018

Processo N.: 1000002516939
Nome: (117531/17) HELENA ISERNHAGEN
Cargo/Função: (3689) DIRETOR DE ESCOLA/FDE
Un. Adm: (015806) E.E. JOSE ALVES BEZERRA
A Partir de: 27/04/2017 Até31/12/2018

Processo N.: 1000002424738
Nome: (125336/29) ILZA RODRIGUES PEREIRA LUCENA
Cargo/Função: (9903) COORDENADOR PEDAGOGICO/FDE
Un. Adm: (091448) E.E. PROFª. EDELI MANTOVANI

A Partir de: 03/03/2017 Até24/01/2018

Processo N.: 1000002462557

Nome: (33240/47) ISABEL ANGELINA AGUSTINI
Cargo/Função: (9903) COORDENADOR PEDAGOGICO/FDE
Un. Adm: (016608) E.E. Sen. TEOTONIO VILELA
A Partir de: 03/03/2017 Até24/01/2018

Processo N.: 1000002436660

Nome: (31406/8) IZABEL CELOIR DA SILVA
Cargo/Função: (9903) COORDENADOR PEDAGOGICO/FDE
Un. Adm: (011207) E.E. TREZE DE MAIO
A Partir de: 03/03/2017 Até24/01/2018

Processo N.: 1000002463794

Nome: (112598/5) JANEI DOS SANTOS
Cargo/Função: (9903) COORDENADOR PEDAGOGICO/FDE
Un. Adm: (148091) E.E. JARDIM UNIVERSITARIO
A Partir de: 03/03/2017 Até24/01/2018

Processo N.: 1000002446445

Nome: (234783/1) JEFERSON DOS SANTOS CAPELLETTI
Cargo/Função: (9903) COORDENADOR PEDAGOGICO/FDE
Un. Adm: (016624) E.E. NOSSA SENHORA DE FATIMA
A Partir de: 03/03/2017 Até24/01/2018

Processo N.: 1000002655514

Nome: (28625/3) JOAQUIM PIMENTEL DE BRITO
Cargo/Função: (3697) SECRETARIO DE ESCOLA/FDE
Un. Adm: (183652) E. E. PROFª MARIA SEBASTIANA DE SOUZA
A Partir de: 31/10/2017 Até31/12/2018

Processo N.: 1000002519120

Nome: (145061/8) JOSE BENEDITO MACHADO
Cargo/Função: (3689) DIRETOR DE ESCOLA/FDE
Un. Adm: (044245) E.E. PROFª. AMELIA DE OLIVEIRA SILVA
A Partir de: 17/05/2017 Até31/12/2018

Processo N.: 1000002422649

Nome: (87742/1) JOSE CARLOS VIEIRA
Cargo/Função: (9903) COORDENADOR PEDAGOGICO/FDE
Un. Adm: (043133) E. E. LUDOVICO VIEIRA CAMARGO
A Partir de: 08/03/2017 Até24/01/2018

Processo N.: 1000002396344

Nome: (15036/1) JOSE MIGUEL
Cargo/Função: (9903) COORDENADOR PEDAGOGICO/FDE
Un. Adm: (011886) E.E. Dep. FRANCISCO E. RANGEL TORRES
A Partir de: 25/01/2017 Até24/01/2018

Processo N.: 1000002434714

Nome: (73600/21) JUCILENE LEMES DE PINHO
Cargo/Função: (9903) COORDENADOR PEDAGOGICO/FDE
Un. Adm: (013897) E.E. ZELIA COSTA DE ALMEIDA
A Partir de: 13/03/2017 Até24/01/2018

Processo N.: 1000002446531

Nome: (47186/12) JULIANA OLIVEIRA COSTA E SANTOS
Cargo/Função: (9903) COORDENADOR PEDAGOGICO/FDE
Un. Adm: (013463) CEJA CLEONICE MIRANDA DA SILVA
A Partir de: 03/03/2017 Até24/01/2018

Processo N.: 1000002422020

Nome: (53479/11) KATYUSCIA GISELLE DA SILVA E LIMA
Cargo/Função: (9903) COORDENADOR PEDAGOGICO/FDE
Un. Adm: (014893) E.E. MILTON DA COSTA FERREIRA
A Partir de: 25/01/2017 Até24/01/2018

Processo N.: 1000002472273

Nome: (57009/7) LAURA CRISTINA MARTINS DE OLIVEIRA
Cargo/Função: (9903) COORDENADOR PEDAGOGICO/FDE
Un. Adm: (044954) E. E. PROFª. ANA TEREZA ALBERNAS
A Partir de: 03/03/2017 Até09/01/2018

Processo N.: 1000002472190

Nome: (35948/1) LELIANE CRISTINA RODRIGUES FARIA
Cargo/Função: (9903) COORDENADOR PEDAGOGICO/FDE
Un. Adm: (016179) E.E. BENEDITO CESARIO DA CRUZ
A Partir de: 03/03/2017 Até24/01/2018

Processo N.: 1000002434633

Nome: (69995/14) LENIR MENDES DA SILVA
Cargo/Função: (9903) COORDENADOR PEDAGOGICO/FDE
Un. Adm: (173347) E. E. ANTONIA MOURA MUNIZ
A Partir de: 03/03/2017 Até24/01/2018

Processo N.: 1000002441051

Nome: (132522/12) LEONI DE SOUZA MACHADO
Cargo/Função: (3689) DIRETOR DE ESCOLA/FDE
Un. Adm: (013510) E.E. NORBERTO SCHWANTES
A Partir de: 10/03/2017 Até31/12/2018

Processo N.: 1000002433904

Nome: (117172/28) LINDINALVA ALVES DA SILVA ODI
Cargo/Função: (9903) COORDENADOR PEDAGOGICO/FDE
Un. Adm: (010855) E.E. SILVESTRE GOMES JARDIM
A Partir de: 03/03/2017 Até24/01/2018

Processo N.: 1000002422561

Nome: (226877/1) LIOMAR FRANCISCO DIAS
Cargo/Função: (9903) COORDENADOR PEDAGOGICO/FDE
Un. Adm: (010952) E.E. PROFª. EUNICE SOUZA DOS SANTOS
A Partir de: 03/03/2017 Até24/01/2018

Processo N.: 1000002592410

Nome: (114264/17) LUCIA PRECZENIAK

Cargo/Função: (9903) COORDENADOR PEDAGOGICO/FDE
Un. Adm: (010448) E. E. Sen. AZEREDO
A Partir de: 06/08/2017 Até24/01/2018

Processo N.: 1000002403716

Nome: (70301/27) LUCIANA MARTINEZ DE OLIVEIRA COSTA
Cargo/Função: (9903) COORDENADOR PEDAGOGICO/FDE
Un. Adm: (011606) E. E. ONZE DE MARÇO
A Partir de: 03/03/2017 Até24/01/2018

Processo N.: 1000002463801

Nome: (120100/7) LUCIANDRO IDERHA HERRERA
Cargo/Função: (9903) COORDENADOR PEDAGOGICO/FDE
Un. Adm: (015598) CEJA ARIOSTO DA RIVA
A Partir de: 25/01/2017 Até24/01/2018

Processo N.: 1000002414778

Nome: (45442/5) LUCIANO LANG DE MORAES
Cargo/Função: (9903) COORDENADOR PEDAGOGICO/FDE
Un. Adm: (013528) E. E. LUCAS AUXILIO TONIAZO
A Partir de: 03/03/2017 Até24/01/2018

Processo N.: 1000002399866

Nome: (67988/3) LUCIANO MENESES FARIA
Cargo/Função: (9903) COORDENADOR PEDAGOGICO/FDE
Un. Adm: (011916) E. E. 22 DE MAIO
A Partir de: 25/01/2017 Até24/01/2018

Processo N.: 1000002472728

Nome: (54339/8) LUIZINHO LEMES DA SILVA
Cargo/Função: (9903) COORDENADOR PEDAGOGICO/FDE
Un. Adm: (011690) E. E. FREI AMBROSIO
A Partir de: 01/04/2017 Até24/01/2018

Processo N.: 1000002400554

Nome: (69349/10) LUZIMAR LUZIA PIRES DA SILVA
Cargo/Função: (9903) COORDENADOR PEDAGOGICO/FDE
Un. Adm: (014885) E. E. SAO FRANCISCO
A Partir de: 25/01/2017 Até24/01/2018

Processo N.: 1000002436007

Nome: (61890/12) MAGLANE PEREIRA DE SOUZA CUIM
Cargo/Função: (9903) COORDENADOR PEDAGOGICO/FDE
Un. Adm: (016560) E. E. JOAO SATO
A Partir de: 03/03/2017 Até24/01/2018

Processo N.: 1000002399368

Nome: (36674/1) MARCOS GOMES POLLI
Cargo/Função: (9903) COORDENADOR PEDAGOGICO/FDE
Un. Adm: (013137) E. E. Dep. DJALMA CARNEIRO DA ROCHA
A Partir de: 25/01/2017 Até24/01/2018

Processo N.: 1000002655733

Nome: (49655/3) MARCOS ROBERTO FERRARI
Cargo/Função: (3697) SECRETARIO DE ESCOLA/FDE
Un. Adm: (011916) E. E. 22 DE MAIO
A Partir de: 07/11/2017 Até31/12/2018

Processo N.: 1000002447990

Nome: (116264/10) MARIA APARECIDA DE MORAES REBORDOES
Cargo/Função: (9903) COORDENADOR PEDAGOGICO/FDE
Un. Adm: (021717) E. E. 19 DE MAIO
A Partir de: 03/03/2017 Até24/01/2018

Processo N.: 1000002612278

Nome: (75170/2) MARIA DO SOCORRO MOREIRA GOMES
Cargo/Função: (3697) SECRETARIO DE ESCOLA/FDE
Un. Adm: (044245) E. E. PROFª. AMELIA DE OLIVEIRA SILVA
A Partir de: 09/09/2017 Até31/12/2018

Processo N.: 1000002422001

Nome: (34665/9) MARIA EVA DA CRUZ
Cargo/Função: (9903) COORDENADOR PEDAGOGICO/FDE
Un. Adm: (014869) E. E. Prof. ARTHUR RAMOS
A Partir de: 25/01/2017 Até24/01/2018

Processo N.: 1000002436253

Nome: (44632/3) MARIA MADALENA DOS SANTOS
Cargo/Função: (9903) COORDENADOR PEDAGOGICO/FDE
Un. Adm: (016578) E. E. JOAQUIM AUGUSTO C. MARQUES
A Partir de: 03/03/2017 Até24/01/2018

Processo N.: 1000002448829

Nome: (40404/1) MARIA SOCORRO DE LIMA SOUZA
Cargo/Função: (9903) COORDENADOR PEDAGOGICO/FDE
Un. Adm: (014575) E. E. Dr. ARTHUR ANTUNES MACIEL
A Partir de: 03/03/2017 Até24/01/2018

Processo N.: 1000002400538

Nome: (17242/1) MARIANA CALACA DA SILVA
Cargo/Função: (9903) COORDENADOR PEDAGOGICO/FDE
Un. Adm: (192163) EE MODELO SANTO ANTONIO
A Partir de: 25/01/2017 Até24/01/2018

Processo N.: 1000002421630

Nome: (101450/15) MARIANICE DA SILVA ARRUDA
Cargo/Função: (9903) COORDENADOR PEDAGOGICO/FDE
Un. Adm: (075116) E. E. DE ENSINO ESPECIAL LUZ DO SABER
A Partir de: 25/01/2017 Até24/01/2018

Processo N.: 1000002435794

Nome: (136694/18) MARILENE ZACHEO ZANON
Cargo/Função: (9903) COORDENADOR PEDAGOGICO/FDE
Un. Adm: (013021) E. E. CARLOS IRIGARAY FILHO
A Partir de: 03/03/2017 Até24/01/2018

Processo N.: 1000002446196

Nome: (51760/6) MARISVALDO LEITE PINHEIRO
Cargo/Função: (9903) COORDENADOR PEDAGOGICO/FDE
Un. Adm: (158810) E.E. ANTONIO GARCIA
A Partir de: 03/03/2017 Até09/01/2018

Processo N.: 1000002393276

Nome: (56620/5) MARLI GOVEIA DE OLIVEIRA
Cargo/Função: (9903) COORDENADOR PEDAGOGICO/FDE
Un. Adm: (063894) E.E. MENINOS DO FUTURO
A Partir de: 16/02/2017 Até24/01/2018

Processo N.: 1000002475983

Nome: (243128/1) MARLON CRISTHIAN ROSA DA SILVA
Cargo/Função: (9903) COORDENADOR PEDAGOGICO/FDE
Un. Adm: (012122) E.E. PROFª. JERCY JACOB
A Partir de: 03/03/2017 Até24/01/2018

Processo N.: 1000002565497

Nome: (67892/1) MARTA CRISTINA THEIS
Cargo/Função: (3697) SECRETARIO DE ESCOLA/FDE
Un. Adm: (038636) E.E. PROFª. MARIA ELZA FERREIRA INACIO
A Partir de: 01/08/2017 Até31/12/2018

Processo N.: 1000002435251

Nome: (123208/23) MARY MARCIA BARBOSA ALVARENGA
Cargo/Função: (9903) COORDENADOR PEDAGOGICO/FDE
Un. Adm: (016187) E.E. 12 DE OUTUBRO
A Partir de: 03/03/2017 Até24/01/2018

Processo N.: 1000002595438

Nome: (136979/7) MIRIAM VIEIRA DA SILVA
Cargo/Função: (3697) SECRETARIO DE ESCOLA/FDE
Un. Adm: (069523) E.E. CONQUISTA D' OESTE
A Partir de: 19/08/2017 Até31/12/2018

Processo N.: 1000002405240

Nome: (200146/7) MIRIAN DA SILVA MARINHO MOREIRA
Cargo/Função: (9903) COORDENADOR PEDAGOGICO/FDE
Un. Adm: (011746) CEJA PROF. MILTON MARQUES CURVO
A Partir de: 25/01/2017 Até24/01/2018

Processo N.: 1000002434410

Nome: (135687/2) NAIR PEREIRA DA SILVA
Cargo/Função: (3697) SECRETARIO DE ESCOLA/FDE
Un. Adm: (077925) E.E. SANTA CRUZ
A Partir de: 06/03/2017 Até31/12/2018

Processo N.: 1000002446687

Nome: (131348/18) NATHALYA ARAUJO DE SOUZA
Cargo/Função: (9903) COORDENADOR PEDAGOGICO/FDE
Un. Adm: (015482) E.E. RUI BARBOSA
A Partir de: 03/03/2017 Até24/01/2018

Processo N.: 1000002441349

Nome: (125159/6) NEIDIANE GOULART LIMA PAIVA
Cargo/Função: (9903) COORDENADOR PEDAGOGICO/FDE
Un. Adm: (014826) E.E. ANTONIO FERREIRA SOBRINHO
A Partir de: 03/03/2017 Até24/01/2018

Processo N.: 1000002364013

Nome: (235761/1) NELZA MARIA DE ALMEIDA GUIMARAES
Cargo/Função: (3697) SECRETARIO DE ESCOLA/FDE
Un. Adm: (016080) E.E. DOM AQUINO
A Partir de: 01/01/2017 Até31/12/2018

Processo N.: 1000002421409

Nome: (66127/6) NEURACY TRINDADE SANTANA
Cargo/Função: (9903) COORDENADOR PEDAGOGICO/FDE
Un. Adm: (049697) E.E. LUIZ ORIONE
A Partir de: 03/03/2017 Até24/01/2018

Processo N.: 1000002396815

Nome: (77876/18) NEUZELY MARIA DA COSTA
Cargo/Função: (9903) COORDENADOR PEDAGOGICO/FDE
Un. Adm: (071803) E.E. RUI BARBOSA
A Partir de: 30/01/2017 Até24/01/2018

Processo N.: 1000002444053

Nome: (57300/38) OGELSUIMAR GLATZ
Cargo/Função: (9903) COORDENADOR PEDAGOGICO/FDE
Un. Adm: (015636) E.E. JOAO PAULO I
A Partir de: 03/03/2017 Até24/01/2018

Processo N.: 1000002463694

Nome: (144439/23) ORDALICIO APARECIDO TORRES
Cargo/Função: (9903) COORDENADOR PEDAGOGICO/FDE
Un. Adm: (015474) E.E. PROFª. MARINES FATIMA DE SA TEIXEIRA
A Partir de: 03/03/2017 Até24/01/2018

Processo N.: 1000002446741

Nome: (34817/1) PAULO FLORENCIO DA SILVA
Cargo/Função: (9903) COORDENADOR PEDAGOGICO/FDE
Un. Adm: (040118) E.E. JAYME VERISSIMO DE CAMPOS JUNIOR
A Partir de: 03/03/2017 Até24/01/2018

Processo N.: 1000002481800

Nome: (34315/1) PEDRO DE SOUZA
Cargo/Função: (3689) DIRETOR DE ESCOLA/FDE
Un. Adm: (014397) E.E. FILINTO MULLER
A Partir de: 01/01/2017 Até31/12/2018

Processo N.: 1000002400563

Nome: (144379/11) QUEZIA FERREIRA PIMENTEL
Cargo/Função: (9903) COORDENADOR PEDAGOGICO/FDE
Un. Adm: (014915) E.E. FRANCISCO SOARES DE OLIVEIRA

A Partir de: 25/01/2017 Até24/01/2018

Processo N.: 1000002363718

Nome: (118003/4) RAFAEL MASSON FURTADO
Cargo/Função: (3697) SECRETARIO DE ESCOLA/FDE
Un. Adm: (044954) E.E. PROFª. ANA TEREZA ALBERNAS
A Partir de: 02/01/2017 Até31/12/2018

Processo N.: 1000002612148

Nome: (211710/3) RAUL RICARDO DA FONTE GAVARONE
Cargo/Função: (3689) DIRETOR DE ESCOLA/FDE
Un. Adm: (013498) E.E. 12 DE ABRIL
A Partir de: 31/08/2017 Até31/12/2018

Processo N.: 1000002464136

Nome: (75089/41) REGINA VALACIA GARCIA KIRSCHNER
Cargo/Função: (9903) COORDENADOR PEDAGOGICO/FDE
Un. Adm: (044245) E.E. PROFª. AMELIA DE OLIVEIRA SILVA
A Partir de: 03/03/2017 Até24/01/2018

Processo N.: 1000002424536

Nome: (112483/23) RITA DE CACIA TEXEIRA
Cargo/Função: (9903) COORDENADOR PEDAGOGICO/FDE
Un. Adm: (013340) E.E. NOSSA SENHORA DA GLORIA
A Partir de: 03/03/2017 Até24/01/2018

Processo N.: 1000002442596

Nome: (45985/1) RIVALDO DE OLIVEIRA RUY
Cargo/Função: (9903) COORDENADOR PEDAGOGICO/FDE
Un. Adm: (011215) E.E. SAO PEDRO APOSTOLO
A Partir de: 03/03/2017 Até24/01/2018

Processo N.: 1000002446526

Nome: (240397/1) ROGERIO DA ROCHA DE SOUZA
Cargo/Função: (3697) SECRETARIO DE ESCOLA/FDE
Un. Adm: (145700) E.E. GUIMARAES ROSA
A Partir de: 08/03/2017 Até31/12/2018

Processo N.: 1000002446693

Nome: (112809/13) ROSANGELA GALEGO PEREIRA
Cargo/Função: (9903) COORDENADOR PEDAGOGICO/FDE
Un. Adm: (015610) E.E. LUDOVICO DA RIVA NETO
A Partir de: 06/03/2017 Até24/01/2018

Processo N.: 1000002467543

Nome: (225844/1) ROSELI DE OLIVEIRA RODRIGUES
Cargo/Função: (9903) COORDENADOR PEDAGOGICO/FDE
Un. Adm: (184586) E. E. MANOEL DE BARROS
A Partir de: 08/03/2017 Até24/01/2018

Processo N.: 1000002482102

Nome: (120797/38) ROSICLEA CAMILO
Cargo/Função: (9903) COORDENADOR PEDAGOGICO/FDE
Un. Adm: (154687) E.E. MARIA EDUARDA PEREIRA SOLDERA
A Partir de: 03/03/2017 Até24/01/2018

Processo N.: 1000002482856

Nome: (91082/29) ROSILAINA APARECIDA DE MORAES RIBEIRO
Cargo/Função: (9903) COORDENADOR PEDAGOGICO/FDE
Un. Adm: (016594) E.E. Pres. TANCREDO DE A. NEVES
A Partir de: 13/03/2017 Até24/01/2018

Processo N.: 1000002396158

Nome: (79293/4) ROSIMEIRE APARECIDA SILVEIRA FERREIRA
Cargo/Função: (9903) COORDENADOR PEDAGOGICO/FDE
Un. Adm: (013404) E.E. Des. MILTON ARMANDO POMPEU DE BARROS
A Partir de: 25/01/2017 Até24/01/2018

Processo N.: 1000002422643

Nome: (101261/29) ROSINEI CANAVARROS DA CRUZ
Cargo/Função: (9903) COORDENADOR PEDAGOGICO/FDE
Un. Adm: (010502) E.E. AUREOLINA EUSTACIA RIBEIRO
A Partir de: 03/03/2017 Até24/01/2018

Processo N.: 1000002446752

Nome: (213867/5) ROSINEIDE MARIA DA CONCEICAO
Cargo/Função: (9903) COORDENADOR PEDAGOGICO/FDE
Un. Adm: (010413) E.E. JOSE MAGNO
A Partir de: 03/03/2017 Até24/01/2018

Processo N.: 1000002435802

Nome: (66367/7) ROZINEI BRUMATI
Cargo/Função: (9903) COORDENADOR PEDAGOGICO/FDE
Un. Adm: (016314) E.E. 13 DE MAIO
A Partir de: 03/03/2017 Até24/01/2018

Processo N.: 1000002463748

Nome: (213301/10) SANDRA PRUDENCIO IVANHEZ
Cargo/Função: (9903) COORDENADOR PEDAGOGICO/FDE
Un. Adm: (153907) E.E. MÁRIO DUILIO EVARISTO HENRY
A Partir de: 25/01/2017 Até24/01/2018

Processo N.: 1000002442524

Nome: (60033/3) SANDRA REGINA MARCATO DA SILVA
Cargo/Função: (9903) COORDENADOR PEDAGOGICO/FDE
Un. Adm: (013153) E.E. CORA CORALINA
A Partir de: 03/03/2017 Até24/01/2018

Processo N.: 1000002441131

Nome: (144481/7) SCHILZE DOS SANTOS
Cargo/Função: (9903) COORDENADOR PEDAGOGICO/FDE
Un. Adm: (015288) E.E. BENTO ALEXANDRE DOS SANTOS
A Partir de: 03/03/2017 Até24/01/2018

Processo N.: 1000002515045

Nome: (200287/10) SELMA DORRIGUETTE DE OLIVEIRA

Cargo/Função: (3697) SECRETARIO DE ESCOLA/FDE
Un. Adm: (011886) E.E. Dep. FRANCISCO E. RANGEL TORRES
A Partir de: 03/05/2017 Até31/12/2018

Processo N.: 1000002437587
Nome: (123034/3) SILVANA FARIAS MARCOS
Cargo/Função: (9903) COORDENADOR PEDAGOGICO/FDE
Un. Adm: (124125) E.E. ETELVINA F. DE CERQUEIRA DIAS
A Partir de: 03/03/2017 Até24/01/2018

Processo N.: 1000002445297
Nome: (73221/7) SILVANA MARQUES DE AQUINO
Cargo/Função: (9903) COORDENADOR PEDAGOGICO/FDE
Un. Adm: (013226) E.E. Dr. JOSE GENTIL DA SILVA
A Partir de: 03/03/2017 Até24/01/2018

Processo N.: 1000002436204
Nome: (25678/53) SILVANA PRETEL DE FREITAS
Cargo/Função: (9903) COORDENADOR PEDAGOGICO/FDE
Un. Adm: (015229) E.E. MARECHAL RONDON
A Partir de: 03/03/2017 Até24/01/2018

Processo N.: 1000002445196
Nome: (130557/10) SILVANIA ALVES DOS REIS
Cargo/Função: (9903) COORDENADOR PEDAGOGICO/FDE
Un. Adm: (011843) E.E. Dep. FRANCISCO VILANOVA
A Partir de: 03/03/2017 Até24/01/2018

Processo N.: 1000002437601
Nome: (124509/17) SIMONE GUEDES PERES
Cargo/Função: (9903) COORDENADOR PEDAGOGICO/FDE
Un. Adm: (015237) E.E. MIGUEL BARBOSA
A Partir de: 03/03/2017 Até24/01/2018

Processo N.: 1000002655503
Nome: (143032/2) SONIA MARIA DIAS
Cargo/Função: (3697) SECRETARIO DE ESCOLA/FDE
Un. Adm: (013226) E.E. Dr. JOSE GENTIL DA SILVA
A Partir de: 30/10/2017 Até31/12/2018

Processo N.: 1000002439318
Nome: (112204/22) SONIA MARIA PEREIRA DE ALMEIDA
Cargo/Função: (9903) COORDENADOR PEDAGOGICO/FDE
Un. Adm: (015849) E.E. ROSMAY KARA JOSE
A Partir de: 03/03/2017 Até24/01/2018

Processo N.: 1000002424256
Nome: (100618/36) SUZILEINE GONCALVES DA SILVA
Cargo/Função: (9903) COORDENADOR PEDAGOGICO/FDE
Un. Adm: (013218) E.E. BARAO DE MELGAÇO
A Partir de: 03/03/2017 Até24/01/2018

Processo N.: 1000002435446
Nome: (87121/2) TANIA APARECIDA SPESSATTO BRINGEL
Cargo/Função: (9903) COORDENADOR PEDAGOGICO/FDE
Un. Adm: (049727) E.E. ERNANDY MAURÍCIO BARACAT DE ARRUDA
A Partir de: 03/03/2017 Até24/01/2018

Processo N.: 1000002463804
Nome: (85242/1) VAGNA MARTINS FERNANDES LINO
Cargo/Função: (9903) COORDENADOR PEDAGOGICO/FDE
Un. Adm: (015547) E.E. DOM BOSCO
A Partir de: 03/03/2017 Até24/01/2018

Processo N.: 1000002438156
Nome: (214760/7) VAGNER MICHAEL CAVALHERI
Cargo/Função: (9903) COORDENADOR PEDAGOGICO/FDE
Un. Adm: (038512) E.E. ANGELO NADIN
A Partir de: 03/03/2017 Até24/01/2018

Processo N.: 1000002434661
Nome: (129038/6) VALDICLEIDE DOS SANTOS
Cargo/Função: (9903) COORDENADOR PEDAGOGICO/FDE
Un. Adm: (014559) E.E. Dr. GUILHERME FREITAS ABREU LIMA
A Partir de: 03/03/2017 Até24/01/2018

Processo N.: 1000002590887
Nome: (141172/9) VANIA HORNER DE ALMEIDA
Cargo/Função: (10898) DIRETOR DE ESCOLA
Un. Adm: (127701) E.E. VILA RICA
A Partir de: 13/03/2017 Até31/12/2018

Processo N.: 1000002446498
Nome: (138765/2) VANUZA CRISTINA GOMES
Cargo/Função: (9903) COORDENADOR PEDAGOGICO/FDE
Un. Adm: (013412) E.E. Cel. ANTONIO PAES DE BARROS
A Partir de: 03/03/2017 Até24/01/2018

Processo N.: 1000002397379
Nome: (45962/1) VILMA GRIS FRIGERI
Cargo/Função: (9903) COORDENADOR PEDAGOGICO/FDE
Un. Adm: (013560) E.E. JOAO PAULO II
A Partir de: 25/01/2017 Até24/01/2018

Processo N.: 1000002439308
Nome: (217124/3) VIVIANE ROSSATO
Cargo/Função: (9903) COORDENADOR PEDAGOGICO/FDE
Un. Adm: (013269) E.E. OLIMPIO JOAO PISSINATI GUERRA
A Partir de: 03/03/2017 Até24/01/2018

PUBLICADA, REGISTRADA, CUMPRÁ-SE.
Cuiabá-MT, 05 de Janeiro de 2018.

Marco Aurelio Marrafon
Secretário de Estado de Educação, Esporte e Lazer

PORTARIA/SEDUC/00014/2018 DE:
05/01/2018

O Secretário de Estado de Educação, Esporte e Lazer no uso de suas atribuições que lhes são conferidas por lei,

Resolve: AUTORIZAR
Evento: Aulas Adicionais SEDUC

Processo N.: 1000002695828
Nome: (236778/8) LAERCIO DOS SANTOS
Cargo/Função: (3441) PROFESSOR EDUC. BASICA
Un. Adm: (010340) E.E. LICEU CUIABANO - MARIA DE ARRUDA MULLER
A Partir de: 13/11/2017 Até17/12/2017
Qtde Horas: 18

Processo N.: 1000002701687
Nome: (36592/1) RITA DE CASSIA DOS SANTOS ARRUDA
Cargo/Função: (3441) PROFESSOR EDUC. BASICA
Un. Adm: (013153) E.E. CORA CORALINA
A Partir de: 05/12/2017 Até10/12/2017
Qtde Horas: 20

PUBLICADA, REGISTRADA, CUMPRÁ-SE.
Cuiabá-MT, 05 de Janeiro de 2018.
Marco Aurelio Marrafon
Secretário de Estado de Educação, Esporte e Lazer

PORTARIA/SEDUC/00015/2018 DE:
05/01/2018

O Secretário de Estado de Educação, Esporte e Lazer no uso de suas atribuições que lhes são conferidas por lei,

Resolve: TORNAR SEM EFEITO
Evento: Gratificação Lei nº10622/2017 Projeto Escola Plena SEDUC

Processo N.:
Nome: (122886/12) IRACI DE MORAES SIMAO
Cargo/Membro: PROFESSOR
Un. Adm: (154695) E.E. TARSILA DO AMARAL
A Partir de: 01/03/2017 Até31/05/2017

PUBLICADA, REGISTRADA, CUMPRÁ-SE.
Cuiabá-MT, 05 de Janeiro de 2018.
Marco Aurelio Marrafon
Secretário de Estado de Educação, Esporte e Lazer

O Secretário de Estado de Educação, Esporte e Lazer no uso de suas atribuições que lhes são conferidas por lei,

Resolve: AUTORIZAR - SEDUC
Objeto: CONTRATO TEMPORARIO EM SUBSTITUIÇÃO POR MOTIVO DE URGÊNCIA
CONTRATO/SEDUC/00500/2018 DE: 05/01/2018
Processo N°: 1000002693868
Contratado: (108448/12) MIGUELINA LEMES DE OLIVEIRA, CPF: 329.122.851-00; Cargo/Função: (3506) CONTR.TEMP.FUNCAO PROF. HABILITADO; Ref: B-001; CH: 20H
Hab.: LICENCIATURA PLENA EM PEDAGOGIA; Motivo: ; Un. Adm: (009903) E.E. VICTORINO MONTEIRO DA SILVA; De: 11/12/2017 a 22/12/2017
Substituído: (34174/45) CARMEM REGINA MENDES PEREIRA

CONTRATO/SEDUC/00501/2018 DE: 05/01/2018
Processo N°: 1000002702166
Contratado: (133121/25) ELENIER ZUZA DOS SANTOS, CPF: 870.912.671-68; Cargo/Função: (3506) CONTR.TEMP.FUNCAO PROF. HABILITADO; Ref: B-001; CH: 03H
Hab.: LICENCIATURA PLENA EM LETRAS/INGLÊS; Motivo: ; Un. Adm: (016047) E.E. JOAO MONTEIRO SOBRINHO; De: 11/12/2017 a 22/12/2017
Substituído: (221487/3) EDILENE KETT ALVES DE OLIVEIRA

CONTRATO/SEDUC/00502/2018 DE: 05/01/2018
Processo N°: 1000002689568
Contratado: (135998/11) JESSE XAVIER DA SILVA ASSIS, CPF: 946.891.211-68; Cargo/Função: (3506) CONTR.TEMP.FUNCAO PROF. HABILITADO; Ref: B-001; CH: 08H
Hab.: LICENCIATURA PLENA EM MATEMATICA; Motivo: ; Un. Adm: (009970) E.E. NEWTON ALFREDO DE AGUIAR; De: 06/12/2017 a 22/12/2017
Substituído: (251703/27) FABIANA LOEBLEIN

CONTRATO/SEDUC/00503/2018 DE: 05/01/2018
Processo N°: 1000002697466
Contratado: (221098/30) ANALIDIA DE CASTRO SANTOS, CPF: 700.138.021-00; Cargo/Função: (3506) CONTR.TEMP.FUNCAO PROF. HABILITADO; Ref: B-001; CH: 03H
Hab.: LICENCIATURA PLENA EM BIOLOGIA; Motivo: ; Un. Adm: (016225) E.E. IRENE ORTEGA; De: 08/12/2017 a 15/12/2017
Substituído: (228608/58) HELVIO AMANCIO RAMOS

CONTRATO/SEDUC/00504/2018 DE: 05/01/2018
Processo N°: 1000002683172
Contratado: (221816/42) ELISANGELA MOREIRA NERY, CPF: 275.997.308-50; Cargo/Função: (3506) CONTR.TEMP.FUNCAO PROF. HABILITADO; Ref: B-001; CH: 04H
Hab.: LICENCIATURA PLENA EM LETRAS/ESPANHOL; Motivo: ; Un. Adm: (016047) E.E. JOAO MONTEIRO SOBRINHO; De: 13/12/2017 a 17/12/2017
Substituído: (262332/11) KEYTYNY FAYFER SILVA DE OLIVEIRA

CONTRATO/SEDUC/00505/2018 DE: 05/01/2018
Processo N°: 1000002701556

CONTRATO: (229133/20) HUGERIO BRITO DA SILVA, CPF: 787.361.612-68; Cargo/ Função: (3506) CONTR. TEMP. FUNCAO PROF. HABILITADO; Ref: B-001; CH: 13H Hab.: LICENCIATURA PLENA EM HISTÓRIA; Motivo: ; Un. Adm: (154946) CEJA PAULO FREIRE; De: 17/11/2017 a 24/11/2017
Substituído: (251100/10) DEOSDETI DA GUIA FILHO

CONTRATO/SEDUC/00506/2018 DE: 05/01/2018
Processo Nº: 1000002680233
CONTRATO: (230385/42) ADRIANA ANUNCIATA LUZ, CPF: 700.170.691-49; Cargo/ Função: (3506) CONTR. TEMP. FUNCAO PROF. HABILITADO; Ref: B-001; CH: 02H Hab.: LICENCIATURA PLENA EM MATEMATICA; Motivo: ; Un. Adm: (011967) E.E. PROF. VANIL STABILITO; De: 09/11/2017 a 30/11/2017
Substituído: (256906/7) MICHELE COSTA DA SILVA

CONTRATO/SEDUC/00507/2018 DE: 05/01/2018
Processo Nº: 1000002680238
CONTRATO: (230385/43) ADRIANA ANUNCIATA LUZ, CPF: 700.170.691-49; Cargo/ Função: (3506) CONTR. TEMP. FUNCAO PROF. HABILITADO; Ref: B-001; CH: 08H Hab.: LICENCIATURA PLENA EM MATEMATICA; Motivo: ; Un. Adm: (011967) E.E. PROF. VANIL STABILITO; De: 09/11/2017 a 30/11/2017
Substituído: (101267/47) DELMA LETICIA SILVA MORAIS

CONTRATO/SEDUC/00508/2018 DE: 05/01/2018
Processo Nº: 1000002701558
CONTRATO: (260662/19) INES GONCALVES DIAS, CPF: 026.480.529-17; Cargo/ Função: (3506) CONTR. TEMP. FUNCAO PROF. HABILITADO; Ref: B-001; CH: 09H Hab.: LICENCIATURA PLENA EM GEOGRAFIA; Motivo: ; Un. Adm: (154946) CEJA PAULO FREIRE; De: 17/11/2017 a 24/11/2017
Substituído: (251100/10) DEOSDETI DA GUIA FILHO

CONTRATO/SEDUC/00509/2018 DE: 05/01/2018
Processo Nº: 1000002680457
CONTRATO: (261242/20) MIULLA DANTAS BORGUETE, CPF: 009.512.581-76; Cargo/ Função: (3506) CONTR. TEMP. FUNCAO PROF. HABILITADO; Ref: B-001; CH: 06H Hab.: LICENCIATURA PLENA EM QUIMICA; Motivo: ; Un. Adm: (014451) E.E. JOAO DE CAMPOS BORGES; De: 06/11/2017 a 22/12/2017
Substituído: (265962/4) DAMARIS PLUCINSKI DE ALMEIDA

CONTRATO/SEDUC/00510/2018 DE: 05/01/2018
Processo Nº: 1000002679568
CONTRATO: (261378/12) GORETI APARECIDA ZANDONA MACHADO, CPF: 814.345.701-00; Cargo/ Função: (3506) CONTR. TEMP. FUNCAO PROF. HABILITADO; Ref: B-001; CH: 02H Hab.: LICENCIATURA PLENA EM PEDAGOGIA; Motivo: ; Un. Adm: (016055) E.E. MADRE TARCILA; De: 28/11/2017 a 22/12/2017
Substituído: (260388/18) ADEILZA BALBINO DA SILVA

CONTRATO/SEDUC/00511/2018 DE: 05/01/2018
Processo Nº: 1000002693329
CONTRATO: (265933/5) ROSELINO PARAVA RAMOS, CPF: 035.557.941-32; Cargo/ Função: (3514) CONTR. TEMP. FUNCAO PROF. NAO HABILIT; Ref: A-001; CH: 19H Hab.: ENSINO MEDIO; Motivo: ; Un. Adm: (109444) E.E. INDIGENA CHIQUITANOS; De: 27/10/2017 a 22/12/2017
Substituído: (262835/4) LUZMARINA VACA PEREIRA DA SILVA

CONTRATO/SEDUC/00512/2018 DE: 05/01/2018
Processo Nº: 1000002679618
CONTRATO: (269048/12) ANA CLAUDIA LOSS DA SILVA, CPF: 962.265.012-00; Cargo/ Função: (3506) CONTR. TEMP. FUNCAO PROF. HABILITADO; Ref: B-001; CH: 06H Hab.: LICENCIATURA PLENA EM PEDAGOGIA; Motivo: ; Un. Adm: (016055) E.E. MADRE TARCILA; De: 28/11/2017 a 22/12/2017
Substituído: (260388/18) ADEILZA BALBINO DA SILVA

CONTRATO/SEDUC/00513/2018 DE: 05/01/2018
Processo Nº: 1000002679617
CONTRATO: (271132/12) MARIA HELENA MARQUES, CPF: 035.221.518-60; Cargo/ Função: (3506) CONTR. TEMP. FUNCAO PROF. HABILITADO; Ref: B-001; CH: 07H Hab.: LICENCIATURA PLENA EM PEDAGOGIA; Motivo: ; Un. Adm: (016055) E.E. MADRE TARCILA; De: 10/11/2017 a 22/12/2017
Substituído: (270434/6) PAULA DOS SANTOS DE CAMARGO

CONTRATO/SEDUC/00514/2018 DE: 05/01/2018
Processo Nº: 1000002679464
CONTRATO: (272915/12) FLAVIO JOSE SABATINE DE OLIVEIRA, CPF: 034.965.411-56; Cargo/ Função: (3506) CONTR. TEMP. FUNCAO PROF. HABILITADO; Ref: B-001; CH: 17H Hab.: LICENCIATURA PLENA EM GEOGRAFIA; Motivo: ; Un. Adm: (071803) E.E. RUI BARBOSA; De: 02/12/2017 a 22/12/2017
Substituído: (263850/7) ALESSANDRA APARECIDA RODRIGUES DE SOUZA

CONTRATO/SEDUC/00515/2018 DE: 05/01/2018
Processo Nº: 1000002701815
CONTRATO: (275885/7) SONIA MARIA DE LIMA MARCONDES, CPF: 958.753.361-53; Cargo/ Função: (3506) CONTR. TEMP. FUNCAO PROF. HABILITADO; Ref: B-001; CH: 20H Hab.: LICENCIATURA PLENA EM PEDAGOGIA; Motivo: ; Un. Adm: (172642) E. E. PROFª ZENI VIEIRA; De: 13/12/2017 a 22/12/2017
Substituído: (276387/1) LARIZA WORST

CONTRATO/SEDUC/00516/2018 DE: 05/01/2018
Processo Nº: 1000002648950
CONTRATO: (277831/7) ROSEMARY GOMES OLIVEIRA, CPF: 608.017.869-91; Cargo/ Função: (3506) CONTR. TEMP. FUNCAO PROF. HABILITADO; Ref: B-001; CH: 20H Hab.: LICENCIATURA PLENA EM PEDAGOGIA; Motivo: ; Un. Adm: (154172) E.E. LUIZ CARLOS CECONELLO; De: 07/11/2017 a 08/12/2017
Substituído: (272523/8) SANDRA CRISTINA FARIA

CONTRATO/SEDUC/00517/2018 DE: 05/01/2018
Processo Nº: 1000002695435
CONTRATO: (279459/3) MARIA APRECIDA MENDES, CPF: 011.504.081-11; Cargo/ Função: (3476) APOIO ADM. EDUCACIONAL-ELEMENTAR; Ref: A-001; CH: 30H Hab.: ENSINO MEDIO; Motivo: ; Un. Adm: (176451) E. E. MARECHAL CANDIDO RONDON; De: 12/12/2017 a 22/12/2017
Substituído: (239884/7) SILVANA SEBASTIANA FERREIRA

CONTRATO/SEDUC/00518/2018 DE: 05/01/2018
Processo Nº: 1000002679459
CONTRATO: (279942/5) OZELIA DE OLIVEIRA MEDINA, CPF: 030.730.021-89; Cargo/ Função: (3476) APOIO ADM. EDUCACIONAL-ELEMENTAR; Ref: A-001; CH: 30H Hab.: ENSINO MEDIO; Motivo: ; Un. Adm: (176460) E. E. 11 DE AGOSTO; De: 30/11/2017 a 22/12/2017
Substituído: (250101/7) ERISVELTON GIL AGUILERA CARVALHO

CONTRATO/SEDUC/00519/2018 DE: 05/01/2018
Processo Nº: 1000002693692
CONTRATO: (280008/4) CAMILA APARECIDA RIBAS DE NEIRA, CPF: 049.438.621-52; Cargo/ Função: (3514) CONTR. TEMP. FUNCAO PROF. NAO HABILIT; Ref: A-001; CH: 02H Hab.: ENSINO MEDIO; Motivo: ; Un. Adm: (176460) E. E. 11 DE AGOSTO; De: 29/11/2017 a 22/12/2017
Substituído: (254337/7) DANIELE RODRIGUES SANTANA

CONTRATO/SEDUC/00520/2018 DE: 05/01/2018
Processo Nº: 1000002679701
CONTRATO: (280839/4) GEILLY MARA SILVA DE PADUA, CPF: 034.027.431-08; Cargo/ Função: (3514) CONTR. TEMP. FUNCAO PROF. NAO HABILIT; Ref: B-001; CH: 07H Hab.: BACHARELADO EM QUIMICA INDUSTRIAL; Motivo: ; Un. Adm: (163678) E.E. UNIAO DA CHAPADA; De: 17/11/2017 a 24/11/2017
Substituído: (274277/1) LAIANA PAULA JERONYMO

CONTRATO/SEDUC/00521/2018 DE: 05/01/2018
Processo Nº: 1000002687207
CONTRATO: (34615/7) JOIRCO DE CAMPOS FERREIRA, CPF: 205.290.071-34; Cargo/ Função: (3506) CONTR. TEMP. FUNCAO PROF. HABILITADO; Ref: B-001; CH: 02H Hab.: LICENCIATURA PLENA EM BIOLOGIA; Motivo: ; Un. Adm: (009970) E.E. NEWTON ALFREDO DE AGUIAR; De: 06/12/2017 a 22/12/2017
Substituído: (251703/27) FABIANA LOEBLEIN

CONTRATO/SEDUC/00522/2018 DE: 05/01/2018
Processo Nº: 1000002693411
CONTRATO: (66915/36) TIAGO ANTUNES DA SILVA, CPF: 593.659.005-49; Cargo/ Função: (3506) CONTR. TEMP. FUNCAO PROF. HABILITADO; Ref: B-001; CH: 12H Hab.: LICENCIATURA PLENA EM MATEMATICA; Motivo: ; Un. Adm: (009903) E.E. VICTORINO MONTEIRO DA SILVA; De: 01/12/2017 a 22/12/2017
Substituído: (269469/2) JUSCELINO SILVESTRE DE CASTRO

CONTRATO/SEDUC/00523/2018 DE: 05/01/2018
Processo Nº: 1000002701871
CONTRATO: (67221/55) SUELI APARECIDA DE SOUZA, CPF: 535.602.051-15; Cargo/ Função: (3506) CONTR. TEMP. FUNCAO PROF. HABILITADO; Ref: B-001; CH: 20H Hab.: LICENCIATURA PLENA EM MATEMATICA; Motivo: ; Un. Adm: (012319) E.E. Dep. MILTON FIGUEIREDO; De: 05/12/2017 a 08/12/2017
Substituído: (382514/3) LUIZ DOMINGOS DE OLIVEIRA

CONTRATO/SEDUC/00524/2018 DE: 05/01/2018
Processo Nº: 1000002702014
CONTRATO: (82673/12) JOSELIA BORGES AIRES DE OLIVEIRA, CPF: 136.658.028-14; Cargo/ Função: (3506) CONTR. TEMP. FUNCAO PROF. HABILITADO; Ref: B-001; CH: 20H Hab.: LICENCIATURA PLENA EM PEDAGOGIA; Motivo: ; Un. Adm: (014419) E.E. PROFª. JULIETA XAVIER BORGES; De: 13/12/2017 a 16/12/2017
Substituído: (239938/9) ROSANA ALVES

CONTRATO/SEDUC/00525/2018 DE: 05/01/2018
Processo Nº: 1000002679445
CONTRATO: (88920/51) MARIA DE LOUDES FAZOLLO, CPF: 395.313.251-20; Cargo/ Função: (3506) CONTR. TEMP. FUNCAO PROF. HABILITADO; Ref: B-001; CH: 20H Hab.: LICENCIATURA PLENA EM MATEMATICA; Motivo: ; Un. Adm: (097012) E. E. JOSE APARECIDO RIBEIRO; De: 22/11/2017 a 29/11/2017
Substituído: (211614/15) PAULO VILA PITALUGA

CONTRATO/SEDUC/00526/2018 DE: 05/01/2018
Processo Nº: 1000002679559
CONTRATO: (106681/28) ALINE MASSABKI RENSI, CPF: 016.711.799-86; Cargo/ Função: (3506) CONTR. TEMP. FUNCAO PROF. HABILITADO; Ref: B-001; CH: 04H Hab.: LICENCIATURA PLENA EM HISTÓRIA; Motivo: ; Un. Adm: (016055) E.E. MADRE TARCILA; De: 28/11/2017 a 22/12/2017
Substituído: (105788/23) PRICIANE CABRAL FERNANDES ACCO

CONTRATO/SEDUC/00527/2018 DE: 05/01/2018
Processo Nº: 1000002695804
CONTRATO: (123092/42) SIRLENE ANGELA DA SILVA PFINGSTAG, CPF: 569.852.581-15; Cargo/ Função: (3506) CONTR. TEMP. FUNCAO PROF. HABILITADO; Ref: B-001; CH: 11H Hab.: LICENCIATURA PLENA EM LETRAS/INGLÊS; Motivo: ; Un. Adm: (010340) E.E. LICEU CUIABANO - MARIA DE ARRUDA MULLER; De: 30/11/2017 a 22/12/2017
Substituído: (85209/1) CLAUDIA ALEXANDRA DE ALBUQUERQUE MENEZES BARROS

CONTRATO/SEDUC/00528/2018 DE: 05/01/2018
Processo Nº: 1000002695337
CONTRATO: (144587/20) ANAIR MARIA DA COSTA APARECIDA, CPF: 487.697.111-00; Cargo/ Função: (3506) CONTR. TEMP. FUNCAO PROF. HABILITADO; Ref: B-001; CH: 20H Hab.: LICENCIATURA PLENA EM PEDAGOGIA; Motivo: ; Un. Adm: (012211) E.E. MERCEDES DE PAULA SODA; De: 25/11/2017 a 22/12/2017
Substituído: (38185/1) ANTONIETA VITALINO

CONTRATO/SEDUC/00529/2018 DE: 05/01/2018
Processo Nº: 1000002693967
CONTRATO: (202140/37) FRANCISCA ROCIANA ALVES DE SOUSA CARVALHO, CPF: 011.492.381-78; Cargo/ Função: (3506) CONTR. TEMP. FUNCAO PROF. HABILITADO; Ref: B-001; CH: 02H Hab.: LICENCIATURA PLENA EM LETRAS/ESPANHOL; Motivo: ; Un. Adm: (009970) E.E. NEWTON ALFREDO DE AGUIAR; De: 11/12/2017 a 22/12/2017
Substituído: (34295/29) LUZINETE APARECIDA RODRIGUES BATISTA

CONTRATO/SEDUC/00530/2018 DE: 05/01/2018
Processo Nº: 1000002694648
CONTRATO: (204230/11) MARTHA DE FATIMA MENDES SILVA, CPF:

523.353.721-49;Cargo/Função: (3506) CONTR.TEMP.FUNCAO PROF.
HABILITADO;Ref:B-001;CH: 20H
Hab.:LICENCIATURA PLENA EM PEDAGOGIA;Motivo:;Un. Adm:(016624) E.E. NOSSA SENHORA DE FATIMA;De: 08/12/2017 a 22/12/2017
Substituído: (26247/1) ROSERICA DEBORA LIMEIRA SILVA

CONTRATO/SEDUC/00531/2018 DE: 05/01/2018
Processo Nº: 1000002695807
Contratado: (209900/20) MICHELI XAVIER DE MATOS,CPF: 014.837.951-60;Cargo/Função: (3506) CONTR.TEMP.FUNCAO PROF. HABILITADO;Ref:B-001;CH: 20H
Hab.:LICENCIATURA PLENA EM NORMAL SUPERIOR;Motivo:;Un. Adm:(011894) E.E. Pe. JOSE ANCHIETA;De: 31/10/2017 a 22/12/2017
Substituído: (41277/15) WENDER TORO MACHADO

CONTRATO/SEDUC/00532/2018 DE: 05/01/2018
Processo Nº: 1000002695808
Contratado: (212572/59) KARLA SILVA OLIVEIRA SANDRINI,CPF: 881.353.731-04;Cargo/Função: (3506) CONTR.TEMP.FUNCAO PROF. HABILITADO;Ref:B-001;CH: 10H
Hab.:LICENCIATURA PLENA EM LETRAS/PORTUGUES;Motivo:ALTERAÇÃO DE CARGA HORÁRIA;Un. Adm:(016578) E.E. JOAQUIM AUGUSTO C. MARQUES;De: 28/11/2017 a 22/12/2017
Substituído: (252829/1) ARIELE SANTANA LOIOLA

CONTRATO/SEDUC/00533/2018 DE: 05/01/2018
Processo Nº: 1000002679562
Contratado: (222635/53) MARA SILVANA BRIGO GEISS,CPF: 717.138.831-04;Cargo/Função: (3506) CONTR.TEMP.FUNCAO PROF. HABILITADO;Ref:B-001;CH: 04H
Hab.:LICENCIATURA PLENA EM PEDAGOGIA;Motivo:;Un. Adm:(016055) E.E. MADRE TARCILIA;De: 28/11/2017 a 22/12/2017
Substituído: (105788/23) PRICIANE CABRAL FERNANDES ACCO

CONTRATO/SEDUC/00534/2018 DE: 05/01/2018
Processo Nº: 1000002679567
Contratado: (224222/36) FABIELLE FERREIRA DA SILVA MINOTTI,CPF: 028.328.841-80;Cargo/Função: (3506) CONTR.TEMP.FUNCAO PROF. HABILITADO;Ref:B-001;CH: 07H
Hab.:LICENCIATURA PLENA EM LETRAS/PORTUGUES;Motivo:;Un. Adm:(016624) E.E. NOSSA SENHORA DE FATIMA;De: 01/12/2017 a 22/12/2017
Substituído: (79321/58) HELIA FRANCISCA DA SILVA MENEZES

CONTRATO/SEDUC/00535/2018 DE: 05/01/2018
Processo Nº: 1000002701453
Contratado: (225287/18) REGINA BORGES DOS SANTOS,CPF: 595.087.951-15;Cargo/Função: (3506) CONTR.TEMP.FUNCAO PROF. HABILITADO;Ref:B-001;CH: 20H
Hab.:LICENCIATURA PLENA EM PEDAGOGIA;Motivo:;Un. Adm:(011894) E.E. Pe. JOSE ANCHIETA;De: 29/11/2017 a 22/12/2017
Substituído: (26549/1) MARIA MANEA DA CRUZ

CONTRATO/SEDUC/00536/2018 DE: 05/01/2018
Processo Nº: 1000002680065
Contratado: (227931/20) ROSANE CRISTINA VARGAS ZANARO,CPF: 550.931.241-68;Cargo/Função: (3476) APOIO ADM. EDUCACIONAL-ELEMENTAR;Ref:A-001;CH: 30H
Hab.:ENSINO MEDIO;Motivo:;Un. Adm:(069523) E.E. CONQUISTA D'OESTE;De: 06/11/2017 a 22/12/2017
Substituído: (222403/5) ALESSANDRA MATIAS CASERES DE MORAIS

CONTRATO/SEDUC/00537/2018 DE: 05/01/2018
Processo Nº: 1000002693663
Contratado: (229066/33) WARLES RODRIGUES DE OLIVEIRA,CPF: 022.025.411-79;Cargo/Função: (3506) CONTR.TEMP.FUNCAO PROF. HABILITADO;Ref:B-001;CH: 08H
Hab.:LICENCIATURA PLENA EM GEOGRAFIA;Motivo:;Un. Adm:(124109) E.E. BROMILDO LAWISCH;De: 10/12/2017 a 21/12/2017
Substituído: (121753/17) PAULO SERGIO BARTH

CONTRATO/SEDUC/00538/2018 DE: 05/01/2018
Processo Nº: 1000002700829
Contratado: (232650/20) ELAINE CIRQUEIRA DA COSTA,CPF: 025.928.251-00;Cargo/Função: (3506) CONTR.TEMP.FUNCAO PROF. HABILITADO;Ref:B-001;CH: 12H
Hab.:LICENCIATURA PLENA EM PEDAGOGIA;Motivo:;Un. Adm:(016233) E.E. PEDRO GALHARDO GARCIA;De: 08/12/2017 a 15/12/2017
Substituído: (130848/36) LIDIANE FERREIRA DO NASCIMENTO TOLLO

CONTRATO/SEDUC/00539/2018 DE: 05/01/2018
Processo Nº: 1000002680162
Contratado: (232744/8) LAURINDA CANDOTE DE SOUZA AMORIM,CPF: 862.402.341-68;Cargo/Função: (3506) CONTR.TEMP.FUNCAO PROF. HABILITADO;Ref:B-001;CH: 20H
Hab.:LICENCIATURA PLENA EM PEDAGOGIA;Motivo:;Un. Adm:(016578) E.E. JOAQUIM AUGUSTO C. MARQUES;De: 24/11/2017 a 22/12/2017
Substituído: (122524/6) LUCIANA ALVES DE OLIVEIRA

CONTRATO/SEDUC/00540/2018 DE: 05/01/2018
Processo Nº: 1000002695810
Contratado: (232937/36) MARCIA APARECIDA PITTNER,CPF: 850.520.191-49;Cargo/Função: (3506) CONTR.TEMP.FUNCAO PROF. HABILITADO;Ref:B-001;CH: 20H
Hab.:LICENCIATURA PLENA EM PEDAGOGIA;Motivo:;Un. Adm:(016543) E.E. CANDIDO PORTINARI;De: 29/10/2017 a 22/12/2017
Substituído: (200537/2) LUZIA APARECIDA FERNANDES DAL PONTE ESCHER

CONTRATO/SEDUC/00541/2018 DE: 05/01/2018
Processo Nº: 1000002693887
Contratado: (237176/36) ADEMAR MARIANO DA SILVA,CPF: 011.555.601-08;Cargo/Função: (3506) CONTR.TEMP.FUNCAO PROF. HABILITADO;Ref:B-001;CH: 02H
Hab.:LICENCIATURA PLENA EM LETRAS/ESPANHOL;Motivo:;Un. Adm:(009970) E.E. NEWTON ALFREDO DE AGUIAR;De: 11/12/2017 a 22/12/2017
Substituído: (34295/29) LUZINETE APARECIDA RODRIGUES BATISTA

CONTRATO/SEDUC/00542/2018 DE: 05/01/2018
Processo Nº: 1000002679565

Contratado: (241071/21) NILDA MARIA PEREIRA VOLFF,CPF: 271.928.062-34;Cargo/Função: (3506) CONTR.TEMP.FUNCAO PROF. HABILITADO;Ref:B-001;CH: 02H
Hab.:LICENCIATURA PLENA EM PEDAGOGIA;Motivo:;Un. Adm:(016055) E.E. MADRE TARCILIA;De: 28/11/2017 a 22/12/2017
Substituído: (105788/23) PRICIANE CABRAL FERNANDES ACCO

CONTRATO/SEDUC/00543/2018 DE: 05/01/2018
Processo Nº: 1000002696248
Contratado: (250342/33) CIDINEI DONHAUSER,CPF: 957.804.911-00;Cargo/Função: (3506) CONTR.TEMP.FUNCAO PROF. HABILITADO;Ref:B-001;CH: 06H
Hab.:LICENCIATURA PLENA EM HISTÓRIA;Motivo:;Un. Adm:(064149) E.E. PAULO FREIRE;De: 29/11/2017 a 22/12/2017
Substituído: (134832/7) GIOVANA DIETERICH DREHER

CONTRATO/SEDUC/00544/2018 DE: 05/01/2018
Processo Nº: 1000002693968
Contratado: (251611/17) LUIZ FERNANDO ESPANA,CPF: 017.452.781-09;Cargo/Função: (3506) CONTR.TEMP.FUNCAO PROF. HABILITADO;Ref:B-001;CH: 02H
Hab.:LICENCIATURA PLENA EM EDUCAÇÃO FISICA;Motivo:;Un. Adm:(009970) E.E. NEWTON ALFREDO DE AGUIAR;De: 11/12/2017 a 22/12/2017
Substituído: (34295/29) LUZINETE APARECIDA RODRIGUES BATISTA

CONTRATO/SEDUC/00545/2018 DE: 05/01/2018
Processo Nº: 1000002702105
Contratado: (251643/13) MONICA CRISTIANE PORT,CPF: 985.112.381-15;Cargo/Função: (3506) CONTR.TEMP.FUNCAO PROF. HABILITADO;Ref:B-001;CH: 08H
Hab.:LICENCIATURA PLENA EM CIENCIAS BIOLÓGICAS;Motivo:;Un. Adm:(163554) E.E. RUI BARBOSA;De: 03/11/2017 a 13/11/2017
Substituído: (211155/6) DANIELE APARECIDA DE ANDRADE

CONTRATO/SEDUC/00546/2018 DE: 05/01/2018
Processo Nº: 1000002655610
Contratado: (253464/16) LAURIENY GERALDA SOUSA,CPF: 693.411.171-00;Cargo/Função: (3506) CONTR.TEMP.FUNCAO PROF. HABILITADO;Ref:B-001;CH: 08H
Hab.:LICENCIATURA PLENA EM HISTÓRIA;Motivo:;Un. Adm:(011312) CEJA PROFª. MARISA MARIANO DA SILVA;De: 25/10/2017 a 07/12/2017
Substituído: (92900/15) JOSE IVAN ALVES DE SOUSA

CONTRATO/SEDUC/00547/2018 DE: 05/01/2018
Processo Nº: 1000002696773
Contratado: (255689/16) ALEXANDRE DE JESUS ALVES,CPF: 034.095.631-30;Cargo/Função: (3506) CONTR.TEMP.FUNCAO PROF. HABILITADO;Ref:B-001;CH: 10H
Hab.:LICENCIATURA PLENA EM LETRAS/INGLÊS;Motivo:;Un. Adm:(016578) E.E. JOAQUIM AUGUSTO C. MARQUES;De: 28/11/2017 a 22/12/2017
Substituído: (252829/1) ARIELE SANTANA LOIOLA

CONTRATO/SEDUC/00548/2018 DE: 05/01/2018
Processo Nº: 1000002685748
Contratado: (260762/10) WERICA MARIA ARAUJO DE ALMEIDA,CPF: 022.820.151-93;Cargo/Função: (3506) CONTR.TEMP.FUNCAO PROF. HABILITADO;Ref:B-001;CH: 04H
Hab.:LICENCIATURA PLENA EM CIENCIAS SOCIAIS;Motivo:;Un. Adm:(013498) E.E. 12 DE ABRIL;De: 22/11/2017 a 22/12/2017
Substituído: (101392/24) GILMA APARECIDA DOS SANTOS

CONTRATO/SEDUC/00549/2018 DE: 05/01/2018
Processo Nº: 1000002694865
Contratado: (260762/11) WERICA MARIA ARAUJO DE ALMEIDA,CPF: 022.820.151-93;Cargo/Função: (3506) CONTR.TEMP.FUNCAO PROF. HABILITADO;Ref:B-001;CH: 08H
Hab.:LICENCIATURA PLENA EM CIENCIAS SOCIAIS;Motivo:;Un. Adm:(013498) E.E. 12 DE ABRIL;De: 01/12/2017 a 22/12/2017
Substituído: (136685/5) JACQUELINE CRISTIANE BAZA DE ARAUJO

CONTRATO/SEDUC/00550/2018 DE: 05/01/2018
Processo Nº: 1000002699295
Contratado: (264902/13) LARA AMALIA MORAIS DIAS,CPF: 047.612.091-86;Cargo/Função: (3506) CONTR.TEMP.FUNCAO PROF. HABILITADO;Ref:B-001;CH: 06H
Hab.:LICENCIATURA PLENA EM EDUCAÇÃO FISICA;Motivo:;Un. Adm:(076180) E.E. PROFª MARIA DE FATIMA GIMENEZ LOPES;De: 18/12/2017 a 22/12/2017
Substituído: (85304/3) JOSE GUSTAVO DE FREITAS

CONTRATO/SEDUC/00551/2018 DE: 05/01/2018
Processo Nº: 1000002694899
Contratado: (265410/3) CRISTIANE DA SILVA PINTO,CPF: 011.156.371-26;Cargo/Função: (3506) CONTR.TEMP.FUNCAO PROF. HABILITADO;Ref:B-001;CH: 20H
Hab.:LICENCIATURA PLENA EM PEDAGOGIA;Motivo:;Un. Adm:(172642) E. E. PROFªZENI VIEIRA;De: 01/12/2017 a 05/12/2017
Substituído: (145186/6) KELLY CAROLINE RODRIGUES DA SILVA

CONTRATO/SEDUC/00552/2018 DE: 05/01/2018
Processo Nº: 1000002701477
Contratado: (269731/4) MARILENE ALVES DA SILVA,CPF: 992.286.451-72;Cargo/Função: (3506) CONTR.TEMP.FUNCAO PROF. HABILITADO;Ref:B-001;CH: 03H
Hab.:LICENCIATURA PLENA EM BIOLOGIA;Motivo:;Un. Adm:(114553) E.E. Pe. JOHANNES BERTHOLD HENNING;De: 20/11/2017 a 09/12/2017
Substituído: (108685/15) ALCIDINA BARBOSA DE OLIVEIRA

CONTRATO/SEDUC/00553/2018 DE: 05/01/2018
Processo Nº: 1000002700822
Contratado: (272083/20) SILKENIA DA SILVA NUNES,CPF: 028.436.901-29;Cargo/Função: (3506) CONTR.TEMP.FUNCAO PROF. HABILITADO;Ref:B-001;CH: 08H
Hab.:LICENCIATURA PLENA EM CIENCIAS BIOLÓGICAS;Motivo:;Un. Adm:(156370) E.E. LUIZ FRUTUOSO DA SILVA;De: 09/10/2017 a 20/10/2017
Substituído: (137640/12) ZILDA GONCALVES DOS SANTOS

CONTRATO/SEDUC/00554/2018 DE: 05/01/2018
Processo Nº: 1000002695809
Contratado: (274296/8) CASSIANA GUIA DA SILVA,CPF: 024.773.301-60;Cargo/Função: (3506) CONTR.TEMP.FUNCAO PROF. HABILITADO;Ref:B-001;CH: 20H
Hab.:LICENCIATURA PLENA EM HISTÓRIA;Motivo:;Un. Adm:(156370) E.E. LUIZ FRUTUOSO DA SILVA;De: 06/12/2017 a 20/12/2017
Substituído: (128250/21) JOVANEIDE NERY SANTOS

CONTRATO/SEDUC/00555/2018 DE: 05/01/2018
 Processo Nº: 1000002679648
 Contratado: (274991/11) CEZIRLENE DAS GRACAS ROSSI AGUIAR, CPF: 043.148.461-94; Cargo/Função: (3506) CONTR. TEMP. FUNCAO PROF. HABILITADO; Ref: B-001; CH: 20H
 Hab.: LICENCIATURA PLENA EM CIENCIAS BIOLOGICAS; Motivo: ; Un. Adm: (071773) E.E. Pe. ARLINDO IGNACIO DE OLIVEIRA; De: 30/10/2017 a 22/12/2017
 Substituído: (78820/22) ANA PAULA ROSSI RIBEIRO DE PAULA

CONTRATO/SEDUC/00556/2018 DE: 05/01/2018
 Processo Nº: 1000002695358
 Contratado: (275326/2) VILZA CARLA SILVA DE SOUZA, CPF: 917.035.571-15; Cargo/Função: (3476) APOIO ADM. EDUCACIONAL-ELEMENTAR; Ref: A-001; CH: 30H
 Hab.: ENSINO MEDIO; Motivo: ; Un. Adm: (016233) E.E. PEDRO GALHARDO GARCIA; De: 04/12/2017 a 22/12/2017
 Substituído: (226464/1) ALESSANDRA BUENO

CONTRATO/SEDUC/00557/2018 DE: 05/01/2018
 Processo Nº: 1000002696574
 Contratado: (275342/4) GENIVALDA APARECIDA MARQUES, CPF: 010.864.541-03; Cargo/Função: (3476) APOIO ADM. EDUCACIONAL-ELEMENTAR; Ref: A-001; CH: 30H
 Hab.: ENSINO MEDIO; Motivo: ; Un. Adm: (016225) E.E. IRENE ORTEGA; De: 28/11/2017 a 22/12/2017
 Substituído: (54260/3) MARIA PROCOPIO PINHEIRO CRISTOVAM

CONTRATO/SEDUC/00558/2018 DE: 05/01/2018
 Processo Nº: 1000002697612
 Contratado: (275880/4) CANDIDA REGINA DE SOUSA GONCALVES BIN, CPF: 006.749.551-61; Cargo/Função: (3506) CONTR. TEMP. FUNCAO PROF. HABILITADO; Ref: B-001; CH: 14H
 Hab.: LICENCIATURA PLENA EM HISTÓRIA; Motivo: ; Un. Adm: (064149) E.E. PAULO FREIRE; De: 29/11/2017 a 22/12/2017
 Substituído: (134832/7) GIOVANA DIETERICH DREHER

CONTRATO/SEDUC/00559/2018 DE: 05/01/2018
 Processo Nº: 1000002679635
 Contratado: (276505/6) CLAUDINEIA DE SOUZA SANTOS GOMES, CPF: 014.369.681-51; Cargo/Função: (3476) APOIO ADM. EDUCACIONAL-ELEMENTAR; Ref: A-001; CH: 30H
 Hab.: ENSINO MEDIO; Motivo: ; Un. Adm: (011894) E.E. Pe. JOSE ANCHIETA; De: 24/11/2017 a 22/12/2017
 Substituído: (223473/2) JUCIMAR TIAGO BATISTA

CONTRATO/SEDUC/00560/2018 DE: 05/01/2018
 Processo Nº: 1000002694948
 Contratado: (277923/7) HENRIQUE GONCALVES DA SILVA, CPF: 041.746.651-09; Cargo/Função: (3506) CONTR. TEMP. FUNCAO PROF. HABILITADO; Ref: B-001; CH: 20H
 Hab.: LICENCIATURA PLENA EM EDUCAÇÃO FISICA; Motivo: ; Un. Adm: (076180) E.E. PROFª. MARIA DE FATIMA GIMENEZ LOPES; De: 06/12/2017 a 22/12/2017
 Substituído: (85304/1) JOSE GUSTAVO DE FREITAS

CONTRATO/SEDUC/00561/2018 DE: 05/01/2018
 Processo Nº: 1000002695994
 Contratado: (278197/2) MADALENA DA COSTA CAMPOS, CPF: 517.713.901-82; Cargo/Função: (3506) CONTR. TEMP. FUNCAO PROF. HABILITADO; Ref: B-001; CH: 20H
 Hab.: LICENCIATURA PLENA EM PEDAGOGIA; Motivo: ; Un. Adm: (016543) E.E. CANDIDO PORTINARI; De: 01/10/2017 a 10/10/2017
 Substituído: (211414/8) MAGALI LOURDES DARIO BONALDO

CONTRATO/SEDUC/00562/2018 DE: 05/01/2018
 Processo Nº: 1000002695679
 Contratado: (278382/2) MARIA SILVIA JACINTO, CPF: 907.971.911-00; Cargo/Função: (3514) CONTR. TEMP. FUNCAO PROF. NAO HABILIT; Ref: B-001; CH: 20H
 Hab.: BACHARELADO EM ADMINISTRAÇÃO; Motivo: ; Un. Adm: (011894) E.E. Pe. JOSE ANCHIETA; De: 07/12/2017 a 22/12/2017
 Substituído: (55425/31) LENIR VIEIRA DIAS

CONTRATO/SEDUC/00563/2018 DE: 05/01/2018
 Processo Nº: 1000002702130
 Contratado: (279455/6) ELISA ABADIA DOS SANTOS, CPF: 672.109.296-49; Cargo/Função: (3506) CONTR. TEMP. FUNCAO PROF. HABILITADO; Ref: B-001; CH: 08H
 Hab.: LICENCIATURA PLENA EM CIENCIAS MATEMATICAS; Motivo: ; Un. Adm: (163554) E.E. RUI BARBOSA; De: 06/11/2017 a 13/11/2017
 Substituído: (211155/6) DANIELE APARECIDA DE ANDRADE

CONTRATO/SEDUC/00564/2018 DE: 05/01/2018
 Processo Nº: 1000002697507
 Contratado: (279737/4) LETICIA FERREIRA CONTI, CPF: 032.794.571-06; Cargo/Função: (3506) CONTR. TEMP. FUNCAO PROF. HABILITADO; Ref: B-001; CH: 14H
 Hab.: LICENCIATURA PLENA EM EDUCAÇÃO FISICA; Motivo: ; Un. Adm: (091448) E.E. PROFª. EDELI MANTOVANI; De: 06/12/2017 a 17/12/2017
 Substituído: (85304/3) JOSE GUSTAVO DE FREITAS

CONTRATO/SEDUC/00565/2018 DE: 05/01/2018
 Processo Nº: 1000002689623
 Contratado: (280310/5) KEZIA MARQUES DA SILVA, CPF: 919.988.161-68; Cargo/Função: (3506) CONTR. TEMP. FUNCAO PROF. HABILITADO; Ref: B-001; CH: 15H
 Hab.: LICENCIATURA PLENA EM LETRAS/INGLÊS; Motivo: ; Un. Adm: (016179) E.E. BENEDITO CESARIO DA CRUZ; De: 28/11/2017 a 22/12/2017
 Substituído: (112247/27) ROSANGELA FALACIO GIMENES

CONTRATO/SEDUC/00566/2018 DE: 05/01/2018
 Processo Nº: 1000002698101
 Contratado: (280657/3) ADRIANA FERNANDO VASCONCELOS, CPF: 683.192.152-34; Cargo/Função: (3514) CONTR. TEMP. FUNCAO PROF. NAO HABILIT; Ref: A-001; CH: 20H
 Hab.: ENSINO MEDIO; Motivo: ; Un. Adm: (013129) E.E. VERENA LEITE DE BRITO; De: 29/11/2017 a 22/12/2017
 Substituído: (34439/1) ANTONIO LEO RHODEN

CONTRATO/SEDUC/00567/2018 DE: 05/01/2018
 Processo Nº: 1000002689622
 Contratado: (280723/3) GISSELI MARIA MELO DOS SANTOS, CPF:

032.779.231-00; Cargo/Função: (3514) CONTR. TEMP. FUNCAO PROF. NAO HABILIT; Ref: A-001; CH: 05H
 Hab.: TÉCNICO EM INFORMÁTICA; Motivo: ; Un. Adm: (016179) E.E. BENEDITO CESARIO DA CRUZ; De: 28/11/2017 a 05/12/2017
 Substituído: (112247/27) ROSANGELA FALACIO GIMENES

CONTRATO/SEDUC/00568/2018 DE: 05/01/2018
 Processo Nº: 1000002695313
 Contratado: (280860/2) LUANA SILVA DIAS, CPF: 065.030.271-09; Cargo/Função: (3476) APOIO ADM. EDUCACIONAL-ELEMENTAR; Ref: A-001; CH: 30H
 Hab.: ENSINO FUNDAMENTAL COMPLETO; Motivo: ; Un. Adm: (154040) E.E. ANDRE ANTONIO MAGGI; De: 04/10/2017 a 02/11/2017
 Substituído: (227049/1) MARIA DOS ANJOS PASSOS

CONTRATO/SEDUC/00569/2018 DE: 05/01/2018
 Processo Nº: 1000002689617
 Contratado: (280980/2) JOZIANE GRACIANO DA SILVA, CPF: 024.844.781-51; Cargo/Função: (3506) CONTR. TEMP. FUNCAO PROF. HABILITADO; Ref: B-001; CH: 20H
 Hab.: LICENCIATURA PLENA EM PEDAGOGIA; Motivo: ; Un. Adm: (016179) E.E. BENEDITO CESARIO DA CRUZ; De: 30/11/2017 a 22/12/2017
 Substituído: (66868/35) LUCIMAR ANTUNES DA SILVA

CONTRATO/SEDUC/00570/2018 DE: 05/01/2018
 Processo Nº: 1000002679437
 Contratado: (281913/1) MAISA DE OLIVEIRA DA COSTA, CPF: 061.894.791-46; Cargo/Função: (3476) APOIO ADM. EDUCACIONAL-ELEMENTAR; Ref: A-001; CH: 30H
 Hab.: ENSINO MEDIO; Motivo: ; Un. Adm: (015504) E.E. MUNDO NOVO; De: 14/11/2017 a 13/12/2017
 Substituído: (34823/3) MARIA DAS MERCES DE SOUZA

CONTRATO/SEDUC/00571/2018 DE: 05/01/2018
 Processo Nº: 1000002699134
 Contratado: (60867/78) SIMONE ANGELICA MIRANDA, CPF: 621.771.251-20; Cargo/Função: (3506) CONTR. TEMP. FUNCAO PROF. HABILITADO; Ref: B-001; CH: 10H
 Hab.: LICENCIATURA PLENA EM LETRAS/LITERATURA; Motivo: ; Un. Adm: (016314) E.E. 13 DE MAIO; De: 23/11/2017 a 02/12/2017
 Substituído: (70584/10) FABIA CRISTINA SALES NEVES

CONTRATO/SEDUC/00572/2018 DE: 05/01/2018
 Processo Nº: 1000002694869
 Contratado: (67282/15) MARIZETE LUCHTEMBERG HOCHSCHEIDT, CPF: 517.707.091-34; Cargo/Função: (3506) CONTR. TEMP. FUNCAO PROF. HABILITADO; Ref: B-001; CH: 17H
 Hab.: LICENCIATURA PLENA EM LETRAS/ESPAÑHOL; Motivo: ; Un. Adm: (114553) E.E. Pe. JHOANNES BERTHOLD HENNING; De: 20/11/2017 a 09/12/2017
 Substituído: (108685/15) ALCIDINA BARBOSA DE OLIVEIRA

CONTRATO/SEDUC/00573/2018 DE: 05/01/2018
 Processo Nº: 1000002552761
 Contratado: (94232/6) ELIZETE APARECIDA SANCHES, CPF: 580.775.101-91; Cargo/Função: (3506) CONTR. TEMP. FUNCAO PROF. HABILITADO; Ref: B-001; CH: 21H
 Hab.: LICENCIATURA PLENA EM GEOGRAFIA; Motivo: ; Un. Adm: (158330) E.E. ANDRÉANTONIO MAGGI; De: 22/06/2017 a 06/12/2017
 Substituído: (128248/15) VERIDIANE ZANELLA WELTER

CONTRATO/SEDUC/00574/2018 DE: 05/01/2018
 Processo Nº: 1000002694904
 Contratado: (99499/49) AMELIA CRISTINA VOLFF, CPF: 549.844.321-87; Cargo/Função: (3506) CONTR. TEMP. FUNCAO PROF. HABILITADO; Ref: B-001; CH: 20H
 Hab.: LICENCIATURA PLENA EM CIENCIAS BIOLOGICAS; Motivo: ; Un. Adm: (009903) E.E. VICTORINO MONTEIRO DA SILVA; De: 03/12/2017 a 22/12/2017
 Substituído: (139790/1) CAROLINA LIMA COSTA RODRIGUES

PUBLICADA, REGISTRADA, CUM-PRASE.
 Cuiabá-MT, 05 de Janeiro de 2018.
 Marco Aurelio Marrafon
 Secretário de Estado de Educação, Esporte e Lazer

O Secretário de Estado de Educação, Esporte e Lazer no uso de suas atribuições que lhes são conferidas por lei,

Resolve: AUTORIZAR - SEDUC
 Objeto: CONTRATAÇÃO TEMPORARIA POR MOTIVO DE URGÊNCIA

CONTRATO/SEDUC/00575/2018 DE: 05/01/2018
 Processo Nº: 1000002696893
 Contratado: (100581/4) HEMERSON HENRIQUE DOS SANTOS, CPF: 902.061.851-20; Cargo/Função: (3476) APOIO ADM. EDUCACIONAL-ELEMENTAR; Ref: A-001; CH: 30H
 Hab.: LICENCIATURA PLENA EM EDUCAÇÃO FISICA; Motivo: VACÂNCIA; Un. Adm: (016640) E.E. PAULINO MODESTO; De: 23/12/2017 a 04/02/2018

CONTRATO/SEDUC/00576/2018 DE: 05/01/2018
 Processo Nº: 1000002697772
 Contratado: (105999/9) VALDEMIR JOSE DA SILVA, CPF: 909.117.501-00; Cargo/Função: (3476) APOIO ADM. EDUCACIONAL-ELEMENTAR; Ref: A-001; CH: 30H
 Hab.: ENSINO MEDIO; Motivo: DATA FINAL; Un. Adm: (173762) E.E. PROFª DJALMA GUILHERME DA SILVA; De: 23/12/2017 a 04/02/2018

CONTRATO/SEDUC/00577/2018 DE: 05/01/2018
 Processo Nº: 1000002696384
 Contratado: (121109/25) PAULO RENATO AGUIAR FIGUEIREDO, CPF: 033.674.138-36; Cargo/Função: (3476) APOIO ADM. EDUCACIONAL-ELEMENTAR; Ref: A-001; CH: 30H
 Hab.: TÉCNICO EM CONTABILIDADE; Motivo: VACÂNCIA; Un. Adm: (069523) E.E. CONQUISTA D'OESTE; De: 23/12/2017 a 04/02/2018

CONTRATO/SEDUC/00578/2018 DE: 05/01/2018
 Processo Nº: 1000002696674
 Contratado: (128969/24) EDIVALDO GARIBALDE DE SOUZA, CPF: 930.602.201-82; Cargo/Função: (3476) APOIO ADM. EDUCACIONAL-ELEMENTAR; Ref: A-001; CH: 30H
 Hab.: ENSINO MEDIO; Motivo: VACÂNCIA; Un. Adm: (013137) E.E. Dep. DJALMA CARNEIRO DA ROCHA; De: 23/12/2017 a 04/02/2018

CONTRATO/SEDUC/00579/2018 DE: 05/01/2018
 Processo Nº: 1000002696231
 Contratado: (133687/11) VALCIR GOMES DA SILVA;CPF:016.035.191-06;Cargo/Função: (3476) APOIO ADM. EDUCACIONAL-ELEMENTAR;Ref:A-001;CH: 30H
 Hab.:ENSINO MEDIO;Motivo:DATA FINAL;Un. Adm: (016624) E.E. NOSSA SENHORA DE FATIMA;De:23/12/2017 a 04/02/2018

CONTRATO/SEDUC/00580/2018 DE: 05/01/2018
 Processo Nº: 1000002701552
 Contratado: (137286/34) VANESSA MARQUES DE SIQUEIRA;CPF:707.545.941-49;Cargo/Função: (3506) CONTR.TEMP.FUNCAO PROF. HABILITADO;Ref:B-001;CH: 30H
 Hab.:LICENCIATURA PLENA EM CIENCIAS BIOLOGICAS;Motivo:VACANCIA;Un. Adm: (010340) E.E. LICEU CUIABANO - MARIA DE ARRUDA MULLER;De:23/12/2017 a 04/02/2018

CONTRATO/SEDUC/00581/2018 DE: 05/01/2018
 Processo Nº: 1000002698387
 Contratado: (138600/17) VALERIA CRISTINA DE JESUS;CPF:002.352.771-42;Cargo/Função: (3476) APOIO ADM. EDUCACIONAL-ELEMENTAR;Ref:A-001;CH: 30H
 Hab.:ENSINO MEDIO;Motivo:PRORROGAÇÃO DE LICENÇA GESTACIONAL;Un. Adm: (016179) E.E. BENEDITO CESARIO DA CRUZ;De:23/12/2017 a 26/01/2018

CONTRATO/SEDUC/00582/2018 DE: 05/01/2018
 Processo Nº: 1000002702212
 Contratado: (140954/28) ROSANA ANELISE PINHO GASPARGAR;CPF:011.443.431-00;Cargo/Função: (3506) CONTR.TEMP.FUNCAO PROF. HABILITADO;Ref:B-001;CH: 30H
 Hab.:LICENCIATURA PLENA EM LETRAS/ESPANHOL;Motivo:VACANCIA;Un. Adm: (156370) E.E. LUIZ FRUTUOSO DA SILVA;De:23/12/2017 a 17/01/2018

CONTRATO/SEDUC/00583/2018 DE: 05/01/2018
 Processo Nº: 1000002696385
 Contratado: (142425/8) BRESLENS CARVALHO REIS;CPF:978.891.641-49;Cargo/Função: (3476) APOIO ADM. EDUCACIONAL-ELEMENTAR;Ref:A-001;CH: 30H
 Hab.:ENSINO MEDIO;Motivo:VACANCIA;Un. Adm: (069523) E.E. CONQUISTA D'ESTE;De:23/12/2017 a 04/02/2018

CONTRATO/SEDUC/00584/2018 DE: 05/01/2018
 Processo Nº: 1000002702483
 Contratado: (143657/30) ADRIANA FARIAS DA SILVA;CPF:009.070.911-05;Cargo/Função: (3506) CONTR.TEMP.FUNCAO PROF. HABILITADO;Ref:B-001;CH: 30H
 Hab.:LICENCIATURA PLENA EM LETRAS/INGLÊS;Motivo:VACANCIA;Un. Adm: (013455) E.E. PALMITAL;De:23/12/2017 a 24/01/2018

CONTRATO/SEDUC/00585/2018 DE: 05/01/2018
 Processo Nº: 1000002696673
 Contratado: (143873/20) JOAO PAULO GOMES POLLI;CPF:882.175.311-53;Cargo/Função: (3476) APOIO ADM. EDUCACIONAL-ELEMENTAR;Ref:A-001;CH: 30H
 Hab.:ENSINO MEDIO;Motivo:VACANCIA;Un. Adm: (013137) E.E. Dep. DJALMA CARNEIRO DA ROCHA;De:23/12/2017 a 04/02/2018

CONTRATO/SEDUC/00586/2018 DE: 05/01/2018
 Processo Nº: 1000002695062
 Contratado: (144662/7) CARMEM SOCORRO DA SILVA;CPF:654.834.051-53;Cargo/Função: (3506) CONTR.TEMP.FUNCAO PROF. HABILITADO;Ref:B-001;CH: 20H
 Hab.:LICENCIATURA PLENA EM PEDAGOGIA;Motivo:APOSENTADORIA;Un. Adm: (014532) E.E. SAGRADO CORAÇÃO DE JESUS;De:11/12/2017 a 22/12/2017

CONTRATO/SEDUC/00587/2018 DE: 05/01/2018
 Processo Nº: 1000002685921
 Contratado: (144678/29) CATIA MESCHIARI DOS SANTOS;CPF:035.163.561-03;Cargo/Função: (3506) CONTR.TEMP.FUNCAO PROF. HABILITADO;Ref:B-001;CH: 05H
 Hab.:LICENCIATURA PLENA EM MATEMATICA;Motivo:VACANCIA;Un. Adm: (071790) E.E. JOSE BEJO;De:13/12/2017 a 22/12/2017

CONTRATO/SEDUC/00588/2018 DE: 05/01/2018
 Processo Nº: 1000002693672
 Contratado: (201971/39) ROSIANE FERRAZ SOARES;CPF:988.228.531-72;Cargo/Função: (3506) CONTR.TEMP.FUNCAO PROF. HABILITADO;Ref:B-001;CH: 10H
 Hab.:LICENCIATURA PLENA EM LETRAS/ESPANHOL;Motivo:VACANCIA;Un. Adm: (009911) E.E. Pe. JOAO PANAROTTO;De:24/11/2017 a 22/12/2017

CONTRATO/SEDUC/00589/2018 DE: 05/01/2018
 Processo Nº: 1000002694857
 Contratado: (204781/18) DIONI DOS SANTOS ARAUJO;CPF:019.978.761-16;Cargo/Função: (3506) CONTR.TEMP.FUNCAO PROF. HABILITADO;Ref:B-001;CH: 12H
 Hab.:LICENCIATURA PLENA EM BIOLOGIA;Motivo:VACANCIA;Un. Adm: (156370) E.E. LUIZ FRUTUOSO DA SILVA;De:16/12/2017 a 22/12/2017

CONTRATO/SEDUC/00590/2018 DE: 05/01/2018
 Processo Nº: 1000002701143
 Contratado: (209277/5) ROSANA ADELAIDE DA SILVA FREIRE;CPF:030.633.281-70;Cargo/Função: (3476) APOIO ADM. EDUCACIONAL-ELEMENTAR;Ref:A-001;CH: 30H
 Hab.:LICENCIATURA PLENA EM PEDAGOGIA;Motivo:VACANCIA;Un. Adm: (071803) E.E. RUI BARBOSA;De:23/12/2017 a 04/02/2018

CONTRATO/SEDUC/00591/2018 DE: 05/01/2018
 Processo Nº: 1000002702475
 Contratado: (212443/10) ROBERTO FLORENCIO;CPF:000.201.001-16;Cargo/Função: (3506) CONTR.TEMP.FUNCAO PROF. HABILITADO;Ref:B-001;CH: 30H
 Hab.:LICENCIATURA PLENA EM PEDAGOGIA;Motivo:VACANCIA;Un. Adm: (013471) E.E. CAFE NORTE;De:23/12/2017 a 24/01/2018

CONTRATO/SEDUC/00592/2018 DE: 05/01/2018
 Processo Nº: 1000002693331
 Contratado: (215231/5) ROSANE PEREIRA DE SOUZA;CPF:710.915.561-72;Cargo/Função: (3506) CONTR.TEMP.FUNCAO PROF. HABILITADO;Ref:B-001;CH: 07H
 Hab.:LICENCIATURA PLENA EM LETRAS/INGLÊS;Motivo:ALTERAÇÃO DE CARGA HORÁRIA;Un. Adm: (158313) E.E. INDÍGENA PIRINEUS DE SOUZA;De:05/12/2017 a 22/12/2017

CONTRATO/SEDUC/00593/2018 DE: 05/01/2018
 Processo Nº: 1000002697288
 Contratado: (217579/15) MARILU APARECIDA DE SOUZA BELEM;CPF:010.976.371-

82;Cargo/Função: (3506) CONTR.TEMP.FUNCAO PROF. HABILITADO;Ref:B-001;CH: 30H
 Hab.:LICENCIATURA PLENA EM CIENCIAS BIOLOGICAS;Motivo:VACANCIA;Un. Adm: (013838) E.E. ALEXANDRE GOMES SILVA CHAVES;De:23/12/2017 a 04/02/2018

CONTRATO/SEDUC/00594/2018 DE: 05/01/2018
 Processo Nº: 1000002701469
 Contratado: (222799/16) MARIA DAIANE DE ARAUJO SOUZA;CPF:041.306.961-30;Cargo/Função: (3468) TECNICO ADMINISTRATIVO EDUCACIONAL;Ref:A-001;CH: 30H
 Hab.:ENSINO MEDIO;Motivo:DATA FINAL;Un. Adm: (020516) E.E. DR. MARIO DE CASTRO;De:23/12/2017 a 28/12/2017

CONTRATO/SEDUC/00595/2018 DE: 05/01/2018
 Processo Nº: 1000002696927
 Contratado: (223289/20) VIVIENE MARTINS BASSAROTI;CPF:011.599.951-50;Cargo/Função: (3506) CONTR.TEMP.FUNCAO PROF. HABILITADO;Ref:B-001;CH: 30H
 Hab.:LICENCIATURA PLENA EM CIENCIAS BIOLOGICAS;Motivo:PRORROGAÇÃO DE LICENÇA GESTACIONAL;Un. Adm: (016241) E.E. Pe. JOSE DE ANCHIETA;De:23/12/2017 a 26/01/2018

CONTRATO/SEDUC/00596/2018 DE: 05/01/2018
 Processo Nº: 1000002701268
 Contratado: (223363/17) CLAUDIA IRENE MENDES FILHA;CPF:631.011.811-00;Cargo/Função: (3468) TECNICO ADMINISTRATIVO EDUCACIONAL;Ref:A-001;CH: 30H
 Hab.:TECNICO EM CONTABILIDADE;Motivo:VACANCIA;Un. Adm: (009911) E.E. Pe. JOAO PANAROTTO;De:26/12/2017 a 04/02/2018

PUBLICADA, REGISTRADA, CUMPR-SE.
 Cuiabá-MT, 05 de Janeiro de 2018.
 Marco Aurelio Marrafon
 Secretário de Estado de Educação, Esporte e Lazer

O Secretário de Estado de Educação, Esporte e Lazer no uso de suas atribuições que lhes são conferidas por lei,

Resolve: CANCELAR - SEDUC
 Objeto: CONTRATAÇÃO TEMPORARIA POR MOTIVO DE URGÊNCIA

CONTRATO/SEDUC/00597/2018 DE: 05/01/2018
 Processo Nº: 1000002449024
 Contratado: (226474/2) ANA PAULA DA SILVA SOUZA;CPF:011.710.981-97;Cargo/Função: (3468) TECNICO ADMINISTRATIVO EDUCACIONAL;Ref:A-001;CH: 30H
 Hab.:LICENCIATURA PLENA EM LETRAS/ESPANHOL;Motivo:VACANCIA;Un. Adm: (012912) E.E. ARLINDA PESSOA MARBECK MORRECK;Em: 22/12/2017

PUBLICADA, REGISTRADA, CUMPR-SE.
 Cuiabá-MT, 05 de Janeiro de 2018.
 Marco Aurelio Marrafon
 Secretário de Estado de Educação, Esporte e Lazer

O Secretário de Estado de Educação, Esporte e Lazer no uso de suas atribuições que lhes são conferidas por lei,

Resolve: AUTORIZAR - SEDUC
 Objeto: CONTRATAÇÃO TEMPORARIA POR MOTIVO DE URGÊNCIA

CONTRATO/SEDUC/00598/2018 DE: 05/01/2018
 Processo Nº: 1000002696960
 Contratado: (228290/35) CLEIDIMARA CRISTINA FRANCISCO;CPF:035.559.831-05;Cargo/Função: (3506) CONTR.TEMP.FUNCAO PROF. HABILITADO;Ref:B-001;CH: 30H
 Hab.:LICENCIATURA PLENA EM CIENCIAS BIOLOGICAS;Motivo:PRORROGAÇÃO DE LICENÇA GESTACIONAL;Un. Adm: (069493) E.E. BOA ESPERANCA;De:23/12/2017 a 23/05/2018

CONTRATO/SEDUC/00599/2018 DE: 05/01/2018
 Processo Nº: 1000002696375
 Contratado: (228534/7) JOANA DARCI DIAS DE CARVALHO;CPF:941.774.491-72;Cargo/Função: (3468) TECNICO ADMINISTRATIVO EDUCACIONAL;Ref:A-001;CH: 30H
 Hab.:BACHARELADO EM NUTRIÇÃO;Motivo:DATA FINAL;Un. Adm: (011282) E.E. HERONILDES ARAUJO;De:26/12/2017 a 04/02/2018

CONTRATO/SEDUC/00600/2018 DE: 05/01/2018
 Processo Nº: 1000002698012
 Contratado: (228805/12) KARLA CRISTINA NASCIMENTO DA SILVA;CPF:015.127.071-63;Cargo/Função: (3468) TECNICO ADMINISTRATIVO EDUCACIONAL;Ref:A-001;CH: 30H
 Hab.:ENSINO MEDIO;Motivo:DATA FINAL;Un. Adm: (009970) E.E. NEWTON ALFREDO DE AGUIAR;De:26/12/2017 a 04/02/2018

CONTRATO/SEDUC/00601/2018 DE: 05/01/2018
 Processo Nº: 1000002698543
 Contratado: (229482/12) GILMAR DA SILVA DIAS;CPF:962.234.641-34;Cargo/Função: (3468) TECNICO ADMINISTRATIVO EDUCACIONAL;Ref:A-001;CH: 30H
 Hab.:TECNOLOGIA EM RADIOLOGIA;Motivo:VACANCIA;Un. Adm: (009911) E.E. Pe. JOAO PANAROTTO;De:26/12/2017 a 04/02/2018

CONTRATO/SEDUC/00602/2018 DE: 05/01/2018
 Processo Nº: 1000002685952
 Contratado: (233922/21) EDCARLOS OLIVEIRA DOS SANTOS;CPF:019.646.761-69;Cargo/Função: (3506) CONTR.TEMP.FUNCAO PROF. HABILITADO;Ref:B-001;CH: 15H
 Hab.:LICENCIATURA PLENA EM MATEMATICA;Motivo:VACANCIA;Un. Adm: (071790) E.E. JOSE BEJO;De:13/12/2017 a 22/12/2017

PUBLICADA, REGISTRADA, CUMPR-SE.
 Cuiabá-MT, 05 de Janeiro de 2018.
 Marco Aurelio Marrafon
 Secretário de Estado de Educação, Esporte e Lazer

O Secretário de Estado de Educação, Esporte e Lazer no uso de suas atribuições que lhes são conferidas por lei,

Resolve: CANCELAR - SEDUC

Objeto: CONTRATAÇÃO TEMPORÁRIA POR MOTIVO DE URGÊNCIA

CONTRATO/SEDUC/00603/2018 DE: 05/01/2018

Processo Nº: 1000002578169

Contratado: (234771/12) VERONICA CAJANGO ALVES; CPF: 860.571.701-72; Cargo/Função: (3476) APOIO ADM. EDUCACIONAL-ELEMENTAR; Ref: A-001; CH: 30H Hab.: ENSINO FUNDAMENTAL COMPLETO; Motivo: DATA INICIAL; Un. Adm: (012971) E.E. Dep. OSCAR SOARES; Em: 22/12/2017

CONTRATO/SEDUC/00604/2018 DE: 05/01/2018

Processo Nº: 1000002397886

Contratado: (237507/5) JOSE VAL NUNES DE ARAGAO; CPF: 650.363.361-00; Cargo/Função: (3468) TECNICO ADMINISTRATIVO EDUCACIONAL; Ref: A-001; CH: 30H Hab.: ENSINO MEDIO; Motivo: ABERTURA DE TURMA; Un. Adm: (155136) E.E. TARLEY ROSSI VILELA; Em: 22/12/2017

PUBLICADA, REGISTRADA, CUMpra-SE.
Cuiabá-MT, 05 de Janeiro de 2018.
Marco Aurelio Marrafon
Secretário de Estado de Educação, Esporte e Lazer

O Secretário de Estado de Educação, Esporte e Lazer no uso de suas atribuições que lhes são conferidas por lei,

Resolve: AUTORIZAR - SEDUC

Objeto: CONTRATAÇÃO TEMPORÁRIA POR MOTIVO DE URGÊNCIA

CONTRATO/SEDUC/00605/2018 DE: 05/01/2018

Processo Nº: 1000002701857

Contratado: (238273/9) ESTER APARECIDA DA SILVA; CPF: 027.998.141-40; Cargo/Função: (3468) TECNICO ADMINISTRATIVO EDUCACIONAL; Ref: A-001; CH: 30H Hab.: LICENCIATURA PLENA EM PEDAGOGIA; Motivo: VACÂNCIA; Un. Adm: (094420) E.E. MADRE CRISTINA; De: 26/12/2017 a 04/02/2018

PUBLICADA, REGISTRADA, CUMpra-SE.
Cuiabá-MT, 05 de Janeiro de 2018.
Marco Aurelio Marrafon
Secretário de Estado de Educação, Esporte e Lazer

O Secretário de Estado de Educação, Esporte e Lazer no uso de suas atribuições que lhes são conferidas por lei,

Resolve: CANCELAR - SEDUC

Objeto: CONTRATAÇÃO TEMPORÁRIA POR MOTIVO DE URGÊNCIA

CONTRATO/SEDUC/00606/2018 DE: 05/01/2018

Processo Nº: 1000002643816

Contratado: (239880/6) PATRICIA XAVIER DA SILVA; CPF: 024.205.681-41; Cargo/Função: (3476) APOIO ADM. EDUCACIONAL-ELEMENTAR; Ref: A-001; CH: 30H Hab.: ENSINO MEDIO; Motivo: DISTRATO A PEDIDO; Un. Adm: (163678) E.E. UNIAO DA CHAPADA; Em: 22/12/2017

PUBLICADA, REGISTRADA, CUMpra-SE.
Cuiabá-MT, 05 de Janeiro de 2018.
Marco Aurelio Marrafon
Secretário de Estado de Educação, Esporte e Lazer

O Secretário de Estado de Educação, Esporte e Lazer no uso de suas atribuições que lhes são conferidas por lei,

Resolve: AUTORIZAR - SEDUC

Objeto: CONTRATAÇÃO TEMPORÁRIA POR MOTIVO DE URGÊNCIA

CONTRATO/SEDUC/00607/2018 DE: 05/01/2018

Processo Nº: 1000002696679

Contratado: (240172/12) CLAUDETE PEREIRA BEZERRA GONCALVES; CPF: 995.263.791-87; Cargo/Função: (3468) TECNICO ADMINISTRATIVO EDUCACIONAL; Ref: A-001; CH: 30H Hab.: LICENCIATURA PLENA EM EDUCAÇÃO ARTISTICA; Motivo: VACÂNCIA; Un. Adm: (013137) E.E. Dep. DJALMA CARNEIRO DA ROCHA; De: 26/12/2017 a 04/02/2018

CONTRATO/SEDUC/00608/2018 DE: 05/01/2018

Processo Nº: 1000002701841

Contratado: (240177/8) JANAINA DOMINGAS DE LIMA BRITO; CPF: 002.824.341-27; Cargo/Função: (3476) APOIO ADM. EDUCACIONAL-ELEMENTAR; Ref: A-001; CH: 30H Hab.: ENSINO MEDIO; Motivo: VACÂNCIA; Un. Adm: (094420) E.E. MADRE CRISTINA; De: 26/12/2017 a 04/02/2018

CONTRATO/SEDUC/00609/2018 DE: 05/01/2018

Processo Nº: 1000002702501

Contratado: (241072/14) SANDRA PEREIRA MOTA GOMES; CPF: 030.209.611-65; Cargo/Função: (3468) TECNICO ADMINISTRATIVO EDUCACIONAL; Ref: A-001; CH: 30H Hab.: BACHARELADO EM ADMINISTRAÇÃO DE EMPRESAS; Motivo: PRORROGAÇÃO DE LICENÇA GESTACIONAL; Un. Adm: (013463) CEJA CLEONICE MIRANDA DA SILVA; De: 23/12/2017 a 04/02/2018

CONTRATO/SEDUC/00610/2018 DE: 05/01/2018

Processo Nº: 1000002679927

Contratado: (243226/28) DENISE DE CASTRO MIRANDA; CPF: 019.026.351-24; Cargo/Função: (3506) CONTR. TEMP. FUNCAO PROF. HABILITADO; Ref: B-001; CH: 11H Hab.: LICENCIATURA PLENA EM PEDAGOGIA; Motivo: VACÂNCIA; Un. Adm: (069523) E.E.

CONQUISTA D'OESTE; De: 10/12/2017 a 22/12/2017

CONTRATO/SEDUC/00611/2018 DE: 05/01/2018

Processo Nº: 1000002697912

Contratado: (243705/9) OLIVEIRA MEDEIROS; CPF: 091.673.848-54; Cargo/Função: (3476) APOIO ADM. EDUCACIONAL-ELEMENTAR; Ref: A-001; CH: 30H Hab.: ENSINO MEDIO; Motivo: DISTRATO A PEDIDO; Un. Adm: (016560) E.E. JOAO SATO; De: 23/12/2017 a 04/02/2018

PUBLICADA, REGISTRADA, CUMpra-SE.
Cuiabá-MT, 05 de Janeiro de 2018.
Marco Aurelio Marrafon
Secretário de Estado de Educação, Esporte e Lazer

O Secretário de Estado de Educação, Esporte e Lazer no uso de suas atribuições que lhes são conferidas por lei,

Resolve: CANCELAR - SEDUC

Objeto: CONTRATAÇÃO TEMPORÁRIA POR MOTIVO DE URGÊNCIA

CONTRATO/SEDUC/00612/2018 DE: 05/01/2018

Processo Nº: 1000002441833

Contratado: (244125/6) MARIA CANDIDA LOPES COELHO BRIGO; CPF: 007.638.581-70; Cargo/Função: (3468) TECNICO ADMINISTRATIVO EDUCACIONAL; Ref: A-001; CH: 30H Hab.: ENSINO MEDIO; Motivo: VACÂNCIA; Un. Adm: (156000) E.E. PROFª ZULEIDE DOS SANTOS BARROS; Em: 22/12/2017

PUBLICADA, REGISTRADA, CUMpra-SE.
Cuiabá-MT, 05 de Janeiro de 2018.
Marco Aurelio Marrafon
Secretário de Estado de Educação, Esporte e Lazer

O Secretário de Estado de Educação, Esporte e Lazer no uso de suas atribuições que lhes são conferidas por lei,

Resolve: AUTORIZAR - SEDUC

Objeto: CONTRATAÇÃO TEMPORÁRIA POR MOTIVO DE URGÊNCIA

CONTRATO/SEDUC/00613/2018 DE: 05/01/2018

Processo Nº: 1000002702155

Contratado: (246165/33) SUELI CRISTINA APRINIO DO NASCIMENTO; CPF: 024.744.651-38; Cargo/Função: (3506) CONTR. TEMP. FUNCAO PROF. HABILITADO; Ref: B-001; CH: 30H Hab.: LICENCIATURA PLENA EM MATEMATICA; Motivo: VACÂNCIA; Un. Adm: (014036) E.E. PROFª IDALINA DE FARIAS; De: 23/12/2017 a 13/03/2018

CONTRATO/SEDUC/00614/2018 DE: 05/01/2018

Processo Nº: 1000002686691

Contratado: (247786/17) MARLEIDE ARAUJO DE BRITO; CPF: 860.699.421-91; Cargo/Função: (3506) CONTR. TEMP. FUNCAO PROF. HABILITADO; Ref: B-001; CH: 05H Hab.: LICENCIATURA PLENA EM PEDAGOGIA; Motivo: VACÂNCIA; Un. Adm: (176800) E.E. PARECIS; De: 15/11/2017 a 22/12/2017

CONTRATO/SEDUC/00615/2018 DE: 05/01/2018

Processo Nº: 1000002695767

Contratado: (247933/10) LARISSA CARLA OLIVEIRA RIEGER; CPF: 041.720.371-35; Cargo/Função: (3468) TECNICO ADMINISTRATIVO EDUCACIONAL; Ref: A-001; CH: 30H Hab.: TECNOLOGIA EM GESTÃO AMBIENTAL; Motivo: DATA FINAL; Un. Adm: (012211) E.E. MERCEDES DE PAULA SODA; De: 26/12/2017 a 04/02/2018

CONTRATO/SEDUC/00616/2018 DE: 05/01/2018

Processo Nº: 1000002697188

Contratado: (251041/4) RAFAIELLA DA SILVA MATOS DE SOUZA; CPF: 031.672.121-28; Cargo/Função: (3468) TECNICO ADMINISTRATIVO EDUCACIONAL; Ref: A-001; CH: 30H Hab.: LICENCIATURA PLENA EM LETRAS/ESPANHOL; Motivo: ABERTURA DE TURMA; Un. Adm: (009903) E.E. VICTORINO MONTEIRO DA SILVA; De: 28/12/2017 a 04/02/2018

CONTRATO/SEDUC/00617/2018 DE: 05/01/2018

Processo Nº: 1000002701553

Contratado: (251712/7) GECIANE BARBOSA DE OLIVEIRA; CPF: 050.467.911-29; Cargo/Função: (3468) TECNICO ADMINISTRATIVO EDUCACIONAL; Ref: A-001; CH: 30H Hab.: BACHARELADO EM ADMINISTRAÇÃO; Motivo: VACÂNCIA; Un. Adm: (010340) E.E. LICEU CUIABANO - MARIA DE ARRUDA MULLER; De: 23/12/2017 a 04/02/2018

CONTRATO/SEDUC/00618/2018 DE: 05/01/2018

Processo Nº: 1000002701067

Contratado: (252059/4) VALMIR ANTONIO DE LIMA; CPF: 033.062.564-04; Cargo/Função: (3476) APOIO ADM. EDUCACIONAL-ELEMENTAR; Ref: A-001; CH: 30H Hab.: ENSINO MEDIO; Motivo: DISTRATO A PEDIDO; Un. Adm: (069558) E.E. ANGELINA F. MAZZUTTI; De: 01/01/2018 a 04/02/2018

CONTRATO/SEDUC/00619/2018 DE: 05/01/2018

Processo Nº: 1000002696895

Contratado: (252484/9) MARCELO ANTONIO DE SOUZA; CPF: 833.351.101-53; Cargo/Função: (3476) APOIO ADM. EDUCACIONAL-ELEMENTAR; Ref: A-001; CH: 30H Hab.: ENSINO MEDIO; Motivo: VACÂNCIA; Un. Adm: (016640) E.E. PAULINO MODESTO; De: 23/12/2017 a 04/02/2018

CONTRATO/SEDUC/00620/2018 DE: 05/01/2018

Processo Nº: 1000002702073

Contratado: (253279/16) FLAVIANE DE JESUS PEREIRA DE ALMEIDA; CPF: 024.737.931-07; Cargo/Função: (3506) CONTR. TEMP. FUNCAO PROF. HABILITADO; Ref: B-001; CH: 30H Hab.: LICENCIATURA PLENA EM PEDAGOGIA; Motivo: VACÂNCIA; Un. Adm: (013978) E.E. 25 DE OUTUBRO; De: 23/12/2017 a 17/01/2018

CONTRATO/SEDUC/00621/2018 DE: 05/01/2018
 Processo Nº: 1000002701462
 Contratado: (254121/8) ROSANA DA SILVA GUGEL FERREIRA; CPF: 034.409.331-05; Cargo/Função: (3476) APOIO ADM. EDUCACIONAL-ELEMENTAR; Ref: A-001; CH: 30H
 Hab.: ENSINO FUNDAMENTAL COMPLETO; Motivo: VACÂNCIA; Un. Adm: (069558) E.E. ANGELINA F. MAZZUTTI; De: 23/12/2017 a 04/02/2018

CONTRATO/SEDUC/00622/2018 DE: 05/01/2018
 Processo Nº: 1000002698297
 Contratado: (254844/7) ROSELI DO CARMO BARBOSA; CPF: 000.244.161-69; Cargo/Função: (3476) APOIO ADM. EDUCACIONAL-ELEMENTAR; Ref: A-001; CH: 30H
 Hab.: ENSINO MEDIO; Motivo: PRORROGAÇÃO DE LICENÇA GESTACIONAL; Un. Adm: (013226) E.E. Dr. JOSE GENTIL DA SILVA; De: 23/12/2017 a 20/02/2018

PUBLICADA, REGISTRADA, CUMPRE-SE.
 Cuiabá-MT, 05 de Janeiro de 2018.
 Marco Aurelio Marrafon
 Secretário de Estado de Educação, Esporte e Lazer

O Secretário de Estado de Educação, Esporte e Lazer no uso de suas atribuições que lhes são conferidas por lei,

Resolve: CANCELAR - SEDUC
 Objeto: CONTRATAÇÃO TEMPORARIA POR MOTIVO DE URGÊNCIA

CONTRATO/SEDUC/00623/2018 DE: 05/01/2018
 Processo Nº: 1000002521622
 Contratado: (255179/4) CRISTIANE SILVA HAMMERSCHMIDT; CPF: 047.077.731-17; Cargo/Função: (3468) TECNICO ADMINISTRATIVO EDUCACIONAL; Ref: A-001; CH: 30H
 Hab.: TECNICO EM ADMINISTRAÇÃO; Motivo: VACÂNCIA; Un. Adm: (013412) E.E. Cel. ANTONIO PAES DE BARROS; Em: 22/12/2017

PUBLICADA, REGISTRADA, CUMPRE-SE.
 Cuiabá-MT, 05 de Janeiro de 2018.
 Marco Aurelio Marrafon
 Secretário de Estado de Educação, Esporte e Lazer

O Secretário de Estado de Educação, Esporte e Lazer no uso de suas atribuições que lhes são conferidas por lei,

Resolve: AUTORIZAR - SEDUC
 Objeto: CONTRATAÇÃO TEMPORARIA POR MOTIVO DE URGÊNCIA

CONTRATO/SEDUC/00624/2018 DE: 05/01/2018
 Processo Nº: 1000002693278
 Contratado: (255390/11) RIZONI ALVES DE SOUZA; CPF: 411.609.751-91; Cargo/Função: (3506) CONTR. TEMP. FUNCAO PROF. HABILITADO; Ref: B-001; CH: 20H
 Hab.: LICENCIATURA PLENA EM PEDAGOGIA; Motivo: VACÂNCIA; Un. Adm: (016047) E.E. JOAO MONTEIRO SOBRINHO; De: 12/12/2017 a 22/12/2017

PUBLICADA, REGISTRADA, CUMPRE-SE.
 Cuiabá-MT, 05 de Janeiro de 2018.
 Marco Aurelio Marrafon
 Secretário de Estado de Educação, Esporte e Lazer

O Secretário de Estado de Educação, Esporte e Lazer no uso de suas atribuições que lhes são conferidas por lei,

Resolve: CANCELAR - SEDUC
 Objeto: CONTRATAÇÃO TEMPORARIA POR MOTIVO DE URGÊNCIA

CONTRATO/SEDUC/00625/2018 DE: 05/01/2018
 Processo Nº: 1000002437765
 Contratado: (258159/6) SHEILA OLIVEIRA DO NASCIMENTO; CPF: 019.407.291-65; Cargo/Função: (3506) CONTR. TEMP. FUNCAO PROF. HABILITADO; Ref: B-001; CH: 02H
 Hab.: LICENCIATURA PLENA EM EDUCAÇÃO FISICA; Motivo: VACÂNCIA; Un. Adm: (016578) E.E. JOAQUIM AUGUSTO C. MARQUES; Em: 22/12/2017

CONTRATO/SEDUC/00626/2018 DE: 05/01/2018
 Processo Nº: 1000002428324
 Contratado: (258159/7) SHEILA OLIVEIRA DO NASCIMENTO; CPF: 019.407.291-65; Cargo/Função: (3506) CONTR. TEMP. FUNCAO PROF. HABILITADO; Ref: B-001; CH: 12H
 Hab.: LICENCIATURA PLENA EM EDUCAÇÃO FISICA; Motivo: VACÂNCIA; Un. Adm: (016578) E.E. JOAQUIM AUGUSTO C. MARQUES; Em: 22/12/2017

PUBLICADA, REGISTRADA, CUMPRE-SE.
 Cuiabá-MT, 05 de Janeiro de 2018.
 Marco Aurelio Marrafon
 Secretário de Estado de Educação, Esporte e Lazer

O Secretário de Estado de Educação, Esporte e Lazer no uso de suas atribuições que lhes são conferidas por lei,

Resolve: AUTORIZAR - SEDUC
 Objeto: CONTRATAÇÃO TEMPORARIA POR MOTIVO DE URGÊNCIA

CONTRATO/SEDUC/00627/2018 DE: 05/01/2018
 Processo Nº: 1000002696959
 Contratado: (258847/7) MICHELLI CARLA DE SOUZA; CPF: 012.668.311-50; Cargo/

Função: (3506) CONTR. TEMP. FUNCAO PROF. HABILITADO; Ref: B-001; CH: 30H
 Hab.: LICENCIATURA PLENA EM PEDAGOGIA; Motivo: PRORROGAÇÃO DE LICENÇA GESTACIONAL; Un. Adm: (069493) E.E. BOA ESPERANCA; De: 23/12/2017 a 26/01/2018

CONTRATO/SEDUC/00628/2018 DE: 05/01/2018
 Processo Nº: 1000002698618
 Contratado: (261682/6) TATIANE POLIANE RIBAS AGUILERA; CPF: 037.757.851-75; Cargo/Função: (3468) TECNICO ADMINISTRATIVO EDUCACIONAL; Ref: A-001; CH: 30H
 Hab.: ENSINO MEDIO; Motivo: VACÂNCIA; Un. Adm: (176460) E. E. 11 DE AGOSTO; De: 26/12/2017 a 04/02/2018

CONTRATO/SEDUC/00629/2018 DE: 05/01/2018
 Processo Nº: 1000002698314
 Contratado: (263850/9) ALESSANDRA APARECIDA RODRIGUES DE SOUZA; CPF: 038.274.211-79; Cargo/Função: (3506) CONTR. TEMP. FUNCAO PROF. HABILITADO; Ref: B-001; CH: 22H
 Hab.: LICENCIATURA PLENA EM GEOGRAFIA; Motivo: PRORROGAÇÃO DE LICENÇA GESTACIONAL; Un. Adm: (071803) E.E. RUI BARBOSA; De: 23/12/2017 a 30/01/2018

CONTRATO/SEDUC/00630/2018 DE: 05/01/2018
 Processo Nº: 1000002696956
 Contratado: (264322/5) BRUNA ARIESSA ANHAIA BLOS; CPF: 052.577.881-01; Cargo/Função: (3468) TECNICO ADMINISTRATIVO EDUCACIONAL; Ref: A-001; CH: 30H
 Hab.: ENSINO MEDIO; Motivo: DATA FINAL; Un. Adm: (156019) E.E. JOAQUIM BARBOSA DOS SANTOS; De: 26/12/2017 a 04/02/2018

CONTRATO/SEDUC/00631/2018 DE: 05/01/2018
 Processo Nº: 1000002701501
 Contratado: (268345/8) MARCIA FERREIRA DA SILVA CABRAL; CPF: 043.454.021-82; Cargo/Função: (3506) CONTR. TEMP. FUNCAO PROF. HABILITADO; Ref: B-001; CH: 30H
 Hab.: LICENCIATURA PLENA EM HISTÓRIA; Motivo: VACÂNCIA; Un. Adm: (013153) E.E. CORA CORALINA; De: 23/12/2017 a 04/02/2018

CONTRATO/SEDUC/00632/2018 DE: 05/01/2018
 Processo Nº: 1000002697770
 Contratado: (268427/5) DIRCEU DUZ; CPF: 486.142.549-20; Cargo/Função: (3476) APOIO ADM. EDUCACIONAL-ELEMENTAR; Ref: A-001; CH: 30H
 Hab.: TECNICO EM CONTABILIDADE; Motivo: DATA FINAL; Un. Adm: (173762) E.E. PROFª DJALMA GUILHERME DA SILVA; De: 23/12/2017 a 04/02/2018

CONTRATO/SEDUC/00633/2018 DE: 05/01/2018
 Processo Nº: 1000002697911
 Contratado: (268459/7) DENICIO PEREIRA DE OLIVEIRA; CPF: 627.619.941-91; Cargo/Função: (3476) APOIO ADM. EDUCACIONAL-ELEMENTAR; Ref: A-001; CH: 30H
 Hab.: ENSINO MEDIO; Motivo: DISTRATO A PEDIDO; Un. Adm: (016560) E.E. JOAO SATO; De: 23/12/2017 a 04/02/2018

CONTRATO/SEDUC/00634/2018 DE: 05/01/2018
 Processo Nº: 1000002693330
 Contratado: (268968/3) JANETE RODRIGUES TEODORO DOURADO; CPF: 795.230.302-30; Cargo/Função: (3506) CONTR. TEMP. FUNCAO PROF. HABILITADO; Ref: B-001; CH: 08H
 Hab.: LICENCIATURA PLENA EM PEDAGOGIA; Motivo: ALTERAÇÃO DE CARGA HORÁRIA; Un. Adm: (158313) E.E. INDÍGENA PIRINEUS DE SOUZA; De: 05/12/2017 a 22/12/2017

CONTRATO/SEDUC/00635/2018 DE: 05/01/2018
 Processo Nº: 1000002696470
 Contratado: (269534/5) JULIANA KEIKO MORIMOTO TSUJII; CPF: 628.851.899-91; Cargo/Função: (3468) TECNICO ADMINISTRATIVO EDUCACIONAL; Ref: A-001; CH: 30H
 Hab.: BACHARELADO EM INFORMATICA; Motivo: DATA FINAL; Un. Adm: (010553) E.E. ANDRE LUIZ DA SILVA REIS; De: 26/12/2017 a 04/02/2018

CONTRATO/SEDUC/00636/2018 DE: 05/01/2018
 Processo Nº: 1000002697605
 Contratado: (269649/5) NILSON DOS SANTOS; CPF: 318.505.701-59; Cargo/Função: (3476) APOIO ADM. EDUCACIONAL-ELEMENTAR; Ref: A-001; CH: 30H
 Hab.: ENSINO MEDIO; Motivo: DATA FINAL; Un. Adm: (016179) E.E. BENEDITO CESARIO DA CRUZ; De: 23/12/2017 a 04/02/2018

CONTRATO/SEDUC/00637/2018 DE: 05/01/2018
 Processo Nº: 1000002701517
 Contratado: (269744/3) NUBIA PAULA DE OLIVEIRA DOS ANJOS; CPF: 060.408.041-73; Cargo/Função: (3468) TECNICO ADMINISTRATIVO EDUCACIONAL; Ref: A-001; CH: 30H
 Hab.: ENSINO MEDIO; Motivo: VACÂNCIA; Un. Adm: (013153) E.E. CORA CORALINA; De: 23/12/2017 a 04/02/2018

CONTRATO/SEDUC/00638/2018 DE: 05/01/2018
 Processo Nº: 1000002701869
 Contratado: (269985/3) DESIANE CRISTINA GERMANO DE LANA; CPF: 037.568.481-67; Cargo/Função: (3476) APOIO ADM. EDUCACIONAL-ELEMENTAR; Ref: A-001; CH: 30H
 Hab.: ENSINO MEDIO; Motivo: PRORROGAÇÃO DE LICENÇA GESTACIONAL; Un. Adm: (069558) E.E. ANGELINA F. MAZZUTTI; De: 23/12/2017 a 02/06/2018

CONTRATO/SEDUC/00639/2018 DE: 05/01/2018
 Processo Nº: 1000002701577
 Contratado: (271281/5) DIANA MAMAINDE; CPF: 020.564.762-66; Cargo/Função: (3476) APOIO ADM. EDUCACIONAL-ELEMENTAR; Ref: A-001; CH: 30H
 Hab.: ENSINO FUNDAMENTAL COMPLETO; Motivo: PRORROGAÇÃO DE LICENÇA GESTACIONAL; Un. Adm: (154164) E.E. INDÍGENA MAMAINDE; De: 23/12/2017 a 03/02/2018

CONTRATO/SEDUC/00640/2018 DE: 05/01/2018
 Processo Nº: 1000002701452
 Contratado: (272891/9) SIMONE MINEIRO TARGA; CPF: 012.403.651-10; Cargo/Função: (3506) CONTR. TEMP. FUNCAO PROF. HABILITADO; Ref: B-001; CH: 27H
 Hab.: LICENCIATURA PLENA EM BIOLOGIA; Motivo: VACÂNCIA; Un. Adm: (069558) E.E. ANGELINA F. MAZZUTTI; De: 23/12/2017 a 04/02/2018

CONTRATO/SEDUC/00641/2018 DE: 05/01/2018
 Processo Nº: 1000002701547
 Contratado: (273674/14) ANNA KAROLINA ALMEIDA COUTO; CPF: 036.776.871-28; Cargo/Função: (3506) CONTR. TEMP. FUNCAO PROF. HABILITADO; Ref: B-001; CH:

21H
Hab.:LICENCIATURA PLENA EM BIOLOGIA;Motivo:VACÂNCIA;Un. Adm.(016195) E.E. JOAO DE CAMPOS VIDAL;De:23/12/2017 a 04/02/2018

CONTRATO/SEDUC/00642/2018 DE: 05/01/2018
Processo Nº: 1000002697823
Contratado:(274093/2) NATALIE ANDERSON COUTINHO;CPF:004.680.241-07;Cargo/Função:(3468) TECNICO ADMINISTRATIVO EDUCACIONAL;Ref:A-001;CH: 30H
Hab.:ENSINO MEDIO;Motivo:DATA FINAL;Un. Adm.(173649) E. E. EDINA DALABETTA;De:23/12/2017 a 04/02/2018

CONTRATO/SEDUC/00643/2018 DE: 05/01/2018
Processo Nº: 1000002693271
Contratado:(274112/2) ANA PAULA DE OLIVEIRA;CPF:009.186.762-23;Cargo/Função:(3506) CONTR.TEMP.FUNCAO PROF. HABILITADO;Ref:B-001;CH: 08H
Hab.:LICENCIATURA PLENA EM BIOLOGIA;Motivo:DISTRATO A PEDIDO;Un. Adm.(158313) E.E. INDÍGENA PIRINEUS DE SOUZA;De:05/12/2017 a 22/12/2017

CONTRATO/SEDUC/00644/2018 DE: 05/01/2018
Processo Nº: 1000002701154
Contratado:(274217/5) ANDRE MARQUIORETO DA ROCHA;CPF:008.825.581-61;Cargo/Função:(3476) APOIO ADM. EDUCACIONAL-ELEMENTAR;Ref:A-001;CH: 30H
Hab.:BACHARELADO EM SISTEMAS DE INFORMAÇÃO;Motivo:VACÂNCIA;Un. Adm.(071803) E.E. RUI BARBOSA;De:23/12/2017 a 04/02/2018

CONTRATO/SEDUC/00645/2018 DE: 05/01/2018
Processo Nº: 1000002698485
Contratado:(274605/5) GALBER DA SILVA CORDEIRO;CPF:058.083.491-33;Cargo/Função:(3476) APOIO ADM. EDUCACIONAL-ELEMENTAR;Ref:A-001;CH: 30H
Hab.:ENSINO MEDIO;Motivo:DATA FINAL;Un. Adm.(015652) E.E. VINICIUS DE MORAES;De:23/12/2017 a 04/02/2018

CONTRATO/SEDUC/00646/2018 DE: 05/01/2018
Processo Nº: 1000002701567
Contratado:(274708/2) GEISIANE NARDES DA ROSA;CPF:028.658.011-01;Cargo/Função:(3468) TECNICO ADMINISTRATIVO EDUCACIONAL;Ref:A-001;CH: 30H
Hab.:BACHARELADO EM SERVIÇO SOCIAL;Motivo:VACÂNCIA;Un. Adm.(009970) E.E. NEWTON ALFREDO DE AGUIAR;De:23/12/2017 a 30/04/2018

CONTRATO/SEDUC/00647/2018 DE: 05/01/2018
Processo Nº: 1000002698015
Contratado:(274812/5) IVONE ALVES DE OLIVEIRA;CPF:977.967.191-91;Cargo/Função:(3468) TECNICO ADMINISTRATIVO EDUCACIONAL;Ref:A-001;CH: 30H
Hab.:TÉCNICO EM SEGURANÇA DO TRABALHO;Motivo:DATA INICIAL;Un. Adm.(009970) E.E. NEWTON ALFREDO DE AGUIAR;De:26/12/2017 a 04/02/2018

CONTRATO/SEDUC/00648/2018 DE: 05/01/2018
Processo Nº: 1000002696883
Contratado:(275111/2) IRIO MARCIO VIEIRA DO NASCIMENTO;CPF:645.902.404-91;Cargo/Função:(3476) APOIO ADM. EDUCACIONAL-ELEMENTAR;Ref:A-001;CH: 30H
Hab.:2ºGRAU (ESQUEMA I);Motivo:VACÂNCIA;Un. Adm.(009970) E.E. NEWTON ALFREDO DE AGUIAR;De:23/12/2017 a 04/02/2018

CONTRATO/SEDUC/00649/2018 DE: 05/01/2018
Processo Nº: 1000002701490
Contratado:(275129/2) PRISCILA GONCALVES NEVES;CPF:047.688.451-93;Cargo/Função:(3476) APOIO ADM. EDUCACIONAL-ELEMENTAR;Ref:A-001;CH: 30H
Hab.:LICENCIATURA PLENA EM PEDAGOGIA;Motivo:VACÂNCIA;Un. Adm.(069493) E.E. BOA ESPERANCA;De:23/12/2017 a 04/02/2018

CONTRATO/SEDUC/00650/2018 DE: 05/01/2018
Processo Nº: 1000002697907
Contratado:(275322/2) CASSIANO DE SOUZA SOARES;CPF:026.734.531-30;Cargo/Função:(3476) APOIO ADM. EDUCACIONAL-ELEMENTAR;Ref:A-001;CH: 30H
Hab.:ENSINO MEDIO;Motivo:DATA FINAL;Un. Adm.(011894) E.E. Pe. JOSE ANCHIETA;De:23/12/2017 a 04/02/2018

CONTRATO/SEDUC/00651/2018 DE: 05/01/2018
Processo Nº: 1000002697773
Contratado:(275574/2) ELTON SOUZA PIRES;CPF:041.751.701-70;Cargo/Função:(3476) APOIO ADM. EDUCACIONAL-ELEMENTAR;Ref:A-001;CH: 30H
Hab.:ENSINO MEDIO;Motivo:DATA FINAL;Un. Adm.(173762) E.E. PROFºDJALMA GUILHERME DA SILVA;De:23/12/2017 a 04/02/2018

CONTRATO/SEDUC/00652/2018 DE: 05/01/2018
Processo Nº: 1000002698278
Contratado:(275724/2) LUCIANI CUNHA LONDERO;CPF:960.656.801-68;Cargo/Função:(3468) TECNICO ADMINISTRATIVO EDUCACIONAL;Ref:A-001;CH: 30H
Hab.:LICENCIATURA PLENA EM PEDAGOGIA;Motivo:PRORROGAÇÃO DE LICENÇA GESTACIONAL;Un. Adm.(069558) E.E. ANGELINA F. MAZZUTTI;De:23/12/2017 a 03/05/2018

CONTRATO/SEDUC/00653/2018 DE: 05/01/2018
Processo Nº: 1000002698241
Contratado:(276316/9) GRAZIELLE PEREIRA DE OLIVEIRA;CPF:899.780.051-53;Cargo/Função:(3506) CONTR.TEMP.FUNCAO PROF. HABILITADO;Ref:B-001;CH: 30H
Hab.:LICENCIATURA PLENA EM EDUCAÇÃO FISICA;Motivo:PRORROGAÇÃO DE LICENÇA GESTACIONAL;Un. Adm.(069558) E.E. ANGELINA F. MAZZUTTI;De:23/12/2017 a 23/05/2018

CONTRATO/SEDUC/00654/2018 DE: 05/01/2018
Processo Nº: 1000002697833
Contratado:(276316/9) RINALDO PINTO DE CARVALHO;CPF:085.146.878-08;Cargo/Função:(3476) APOIO ADM. EDUCACIONAL-ELEMENTAR;Ref:A-001;CH: 30H
Hab.:ENSINO MEDIO;Motivo:DATA FINAL;Un. Adm.(016624) E.E. NOSSA SENHORA DE FATIMA;De:23/12/2017 a 04/02/2018

CONTRATO/SEDUC/00655/2018 DE: 05/01/2018
Processo Nº: 1000002700532
Contratado:(276354/4) AMADEU AMANCIO DOS SANTOS;CPF:522.723.111-72;Cargo/Função:(3476) APOIO ADM. EDUCACIONAL-ELEMENTAR;Ref:A-001;CH: 30H
Hab.:ENSINO FUNDAMENTAL COMPLETO;Motivo:DATA FINAL;Un. Adm.(016543) E.E. CANDIDO PORTINARI;De:23/12/2017 a 04/02/2018

CONTRATO/SEDUC/00656/2018 DE: 05/01/2018

Processo Nº: 1000002698585
Contratado:(276399/4) TULIO CESAR DE ARRUDA FERREIRA DIOGO;CPF:916.076.121-00;Cargo/Função:(3506) CONTR.TEMP.FUNCAO PROF. HABILITADO;Ref:B-001;CH: 09H
Hab.:LICENCIATURA PLENA EM HISTÓRIA;Motivo:ABERTURA DE TURMA;Un. Adm.(009903) E.E. VICTORINO MONTEIRO DA SILVA;De:12/12/2017 a 22/12/2017

CONTRATO/SEDUC/00657/2018 DE: 05/01/2018
Processo Nº: 1000002697775
Contratado:(276472/2) SANDRA HENRIQUE DIAS;CPF:014.736.671-27;Cargo/Função:(3468) TECNICO ADMINISTRATIVO EDUCACIONAL;Ref:A-001;CH: 30H
Hab.:LICENCIATURA PLENA EM PEDAGOGIA;Motivo:DATA FINAL;Un. Adm.(173762) E.E. PROFºDJALMA GUILHERME DA SILVA;De:26/12/2017 a 04/02/2018

CONTRATO/SEDUC/00658/2018 DE: 05/01/2018
Processo Nº: 1000002701557
Contratado:(276902/2) LIDIANE MARCIA DE ARAUJO;CPF:651.383.091-53;Cargo/Função:(3468) TECNICO ADMINISTRATIVO EDUCACIONAL;Ref:A-001;CH: 30H
Hab.:TECNOLOGIA EM PROCESSAMENTO DE DADOS;Motivo:VACÂNCIA;Un. Adm.(010340) E.E. LICEU CUIABANO - MARIA DE ARRUDA MULLER;De:23/12/2017 a 04/02/2018

CONTRATO/SEDUC/00659/2018 DE: 05/01/2018
Processo Nº: 1000002698382
Contratado:(276941/2) MARCELLI DE FREITAS MIRANDA NONATO;CPF:024.914.391-74;Cargo/Função:(3468) TECNICO ADMINISTRATIVO EDUCACIONAL;Ref:A-001;CH: 30H
Hab.:BACHARELADO EM CIENCIAS CONTABEIS;Motivo:PRORROGAÇÃO DE LICENÇA GESTACIONAL;Un. Adm.(016179) E.E. BENEDITO CESARIO DA CRUZ;De:23/12/2017 a 04/03/2018

CONTRATO/SEDUC/00660/2018 DE: 05/01/2018
Processo Nº: 1000002699657
Contratado:(277065/6) ROGERIO DA SILVA CHARAO;CPF:931.479.611-68;Cargo/Função:(3476) APOIO ADM. EDUCACIONAL-ELEMENTAR;Ref:A-001;CH: 30H
Hab.:ENSINO MEDIO;Motivo:VACÂNCIA;Un. Adm.(016284) E.E. BOA VISTA;De:23/12/2017 a 04/02/2018

CONTRATO/SEDUC/00661/2018 DE: 05/01/2018
Processo Nº: 1000002701297
Contratado:(277392/2) HELIO ALVES RODRIGUES;CPF:034.912.651-85;Cargo/Função:(3476) APOIO ADM. EDUCACIONAL-ELEMENTAR;Ref:A-001;CH: 30H
Hab.:TECNOLOGIA EM GESTÃO DE RECURSOS HUMANOS;Motivo:VACÂNCIA;Un. Adm.(069493) E.E. BOA ESPERANCA;De:23/12/2017 a 04/02/2018

CONTRATO/SEDUC/00662/2018 DE: 05/01/2018
Processo Nº: 1000002698401
Contratado:(277394/2) DAIANE BARROS;CPF:012.739.641-10;Cargo/Função:(3468) TECNICO ADMINISTRATIVO EDUCACIONAL;Ref:A-001;CH: 30H
Hab.:BACHARELADO EM ZOOTECNIA;Motivo:PRORROGAÇÃO DE LICENÇA GESTACIONAL;Un. Adm.(016284) E.E. BOA VISTA;De:23/12/2017 a 17/02/2018

CONTRATO/SEDUC/00663/2018 DE: 05/01/2018
Processo Nº: 1000002696968
Contratado:(277938/2) ROSANIA BARROS DOS SANTOS;CPF:926.974.291-15;Cargo/Função:(3468) TECNICO ADMINISTRATIVO EDUCACIONAL;Ref:A-001;CH: 30H
Hab.:LICENCIATURA PLENA EM CIENCIAS BIOLÓGICAS;Motivo:PRORROGAÇÃO DE LICENÇA GESTACIONAL;Un. Adm.(069493) E.E. BOA ESPERANCA;De:23/12/2017 a 09/04/2018

CONTRATO/SEDUC/00664/2018 DE: 05/01/2018
Processo Nº: 1000002698311
Contratado:(277939/2) MARCIA PORCINA DA CONCEICAO;CPF:007.711.891-09;Cargo/Função:(3468) TECNICO ADMINISTRATIVO EDUCACIONAL;Ref:A-001;CH: 30H
Hab.:ENSINO MEDIO;Motivo:PRORROGAÇÃO DE LICENÇA GESTACIONAL;Un. Adm.(013226) E.E. Dr. JOSE GENTIL DA SILVA;De:23/12/2017 a 26/01/2018

CONTRATO/SEDUC/00665/2018 DE: 05/01/2018
Processo Nº: 1000002701054
Contratado:(277968/4) ROGERIO ROSAN;CPF:928.798.101-91;Cargo/Função:(3476) APOIO ADM. EDUCACIONAL-ELEMENTAR;Ref:A-001;CH: 30H
Hab.:LICENCIATURA PLENA EM MATEMÁTICA;Motivo:VACÂNCIA;Un. Adm.(013226) E.E. Dr. JOSE GENTIL DA SILVA;De:23/12/2017 a 04/02/2018

CONTRATO/SEDUC/00666/2018 DE: 05/01/2018
Processo Nº: 1000002696379
Contratado:(278600/3) WANI CRISTINA ORLANDO DA COSTA;CPF:045.946.401-92;Cargo/Função:(3468) TECNICO ADMINISTRATIVO EDUCACIONAL;Ref:A-001;CH: 30H
Hab.:ENSINO MEDIO;Motivo:VACÂNCIA;Un. Adm.(069523) E.E. CONQUISTA D'ESTE;De:26/12/2017 a 04/02/2018

CONTRATO/SEDUC/00667/2018 DE: 05/01/2018
Processo Nº: 1000002701863
Contratado:(279206/2) BEATRIZ SILVA DE JESUS NEGRIS;CPF:703.970.191-06;Cargo/Função:(3468) TECNICO ADMINISTRATIVO EDUCACIONAL;Ref:A-001;CH: 30H
Hab.:ENSINO MEDIO;Motivo:VACÂNCIA;Un. Adm.(094420) E.E. MADRE CRISTINA;De:26/12/2017 a 04/02/2018

CONTRATO/SEDUC/00668/2018 DE: 05/01/2018
Processo Nº: 1000002702498
Contratado:(279534/2) SIMONI RODRIGUES BARRIM;CPF:011.486.341-50;Cargo/Função:(3468) TECNICO ADMINISTRATIVO EDUCACIONAL;Ref:A-001;CH: 30H
Hab.:ENSINO MEDIO;Motivo:VACÂNCIA;Un. Adm.(013560) E.E. JOAO PAULO II;De:23/12/2017 a 04/02/2018

CONTRATO/SEDUC/00669/2018 DE: 05/01/2018
Processo Nº: 1000002698575
Contratado:(279942/4) OZELIA DE OLIVEIRA MEDINA;CPF:030.730.021-89;Cargo/Função:(3476) APOIO ADM. EDUCACIONAL-ELEMENTAR;Ref:A-001;CH: 30H
Hab.:ENSINO MEDIO;Motivo:VACÂNCIA;Un. Adm.(176460) E. E. 11 DE AGOSTO;De:23/12/2017 a 04/02/2018

CONTRATO/SEDUC/00670/2018 DE: 05/01/2018
Processo Nº: 1000002702485

Contratado: (28054/6) MARCIA APARECIDA MOLINARI; CPF: 395.849.411-00; Cargo/Função: (3506) CONTR. TEMP. FUNCAO PROF. HABILITADO; Ref: B-001; CH: 30H
Hab.: LICENCIATURA PLENA EM PEDAGOGIA; Motivo: VACÂNCIA; Un. Adm: (010731) E.E. DE ENSINO ESPECIAL LIVRE APRENDER; De: 23/12/2017 a 24/01/2018

CONTRATO/SEDUC/00671/2018 DE: 05/01/2018

Processo Nº: 1000002698945

Contratado: (280659/2) RODRIGO YOT MUNDURUK; CPF: 065.657.331-71; Cargo/Função: (3476) APOIO ADM. EDUCACIONAL-ELEMENTAR; Ref: A-001; CH: 30H
Hab.: ENSINO FUNDAMENTAL COMPLETO; Motivo: DATA FINAL; Un. Adm: (140988) E.E. INDIGENA DE EDUCACAO BASICA ITAWYAK; De: 23/12/2017 a 04/02/2018

PUBLICADA, REGISTRADA, CUMpra-SE.
Cuiabá-MT, 05 de Janeiro de 2018.
Marco Aurelio Marrafon
Secretário de Estado de Educação, Esporte e Lazer

O Secretário de Estado de Educação, Esporte e Lazer no uso de suas atribuições que lhes são conferidas por lei,

Resolve: CANCELAR - SEDUC

Objeto: CONTRATAÇÃO TEMPORARIA POR MOTIVO DE URGÊNCIA

CONTRATO/SEDUC/00672/2018 DE: 05/01/2018

Processo Nº: 1000002638993

Contratado: (280720/2) MICHELE LIDIANE DE OLIVEIRA; CPF: 006.422.460-09; Cargo/Função: (3506) CONTR. TEMP. FUNCAO PROF. HABILITADO; Ref: B-001; CH: 07H
Hab.: LICENCIATURA PLENA EM LETRAS/INGLÊS; Motivo: VACÂNCIA; Un. Adm: (159697) E.E. Pe. ONESTO COSTA; Em: 22/12/2017

PUBLICADA, REGISTRADA, CUMpra-SE.
Cuiabá-MT, 05 de Janeiro de 2018.
Marco Aurelio Marrafon
Secretário de Estado de Educação, Esporte e Lazer

O Secretário de Estado de Educação, Esporte e Lazer no uso de suas atribuições que lhes são conferidas por lei,

Resolve: AUTORIZAR - SEDUC

Objeto: CONTRATAÇÃO TEMPORARIA POR MOTIVO DE URGÊNCIA

CONTRATO/SEDUC/00673/2018 DE: 05/01/2018

Processo Nº: 1000002693558

Contratado: (280837/3) CLEA DO CARMO SANTOS; CPF: 926.472.601-25; Cargo/Função: (3506) CONTR. TEMP. FUNCAO PROF. HABILITADO; Ref: B-001; CH: 21H
Hab.: LICENCIATURA PLENA EM MATEMATICA; Motivo: DATA INICIAL; Un. Adm: (013951) E.E. ONZE DE AGOSTO; De: 24/09/2017 a 22/12/2017

PUBLICADA, REGISTRADA, CUMpra-SE.
Cuiabá-MT, 05 de Janeiro de 2018.
Marco Aurelio Marrafon
Secretário de Estado de Educação, Esporte e Lazer

O Secretário de Estado de Educação, Esporte e Lazer no uso de suas atribuições que lhes são conferidas por lei,

Resolve: CANCELAR - SEDUC

Objeto: CONTRATAÇÃO TEMPORARIA POR MOTIVO DE URGÊNCIA

CONTRATO/SEDUC/00674/2018 DE: 05/01/2018

Processo Nº: 1000002441198

Contratado: (39416/36) FATIMA DO ROSARIO FERREIRA; CPF: 069.737.988-45; Cargo/Função: (3506) CONTR. TEMP. FUNCAO PROF. HABILITADO; Ref: B-001; CH: 27H
Hab.: LICENCIATURA PLENA EM LETRAS/LITERATURA; Motivo: VACÂNCIA; Un. Adm: (014958) E.E. ANTONIO JOSE DE LIMA; Em: 22/12/2017

PUBLICADA, REGISTRADA, CUMpra-SE.
Cuiabá-MT, 05 de Janeiro de 2018.
Marco Aurelio Marrafon
Secretário de Estado de Educação, Esporte e Lazer

CONTRATO/SEDUC/00676/2018 DE: 05/01/2018

Processo Nº: 1000002393425

Contratado: (96149/9) MARIA CRISTINA HESSEL CRAVEIRO; CPF: 005.790.828-14; Cargo/Função: (3506) CONTR. TEMP. FUNCAO PROF. HABILITADO; Ref: B-001; CH: 30H
Hab.: TECNOLOGIA EM ORTOPTICA; Motivo: VACÂNCIA; Un. Adm: (060267) C.A.P.D.V.D. MATO GROSSO-CAP/MT; Em: 22/12/2017

PUBLICADA, REGISTRADA, CUMpra-SE.
Cuiabá-MT, 05 de Janeiro de 2018.
Marco Aurelio Marrafon
Secretário de Estado de Educação, Esporte e Lazer

BOLETIM DE PESSOAL/SEDUC/00022/2018 DE: 05/01/2018

O Secretário de Estado de Educação, Esporte e Lazer no uso de suas atribuições que lhes são conferidas por lei,

Resolve: AUTORIZAR

Evento: ADICIONAL NOTURNO

Processo N.: 1000002701588

Nome: (31281/3) ADAIL DA SILVA
Cargo/Função: (3476) APOIO ADM. EDUCACIONAL-ELEMENTAR
Un. Adm: (010480) E.E. ALCEBIADES CALHAO
A Partir de: 01/12/2017 Até 31/12/2017

Processo N.: 1000002702004

Nome: (85922/1) ADERSON DA SILVA TAQUES
Cargo/Função: (4740) APOIO ADM EDUC PROFISSIONALIZADO-30
Un. Adm: (010588) E.E. PROF. ULISSES CUIABANO
A Partir de: 01/12/2017 Até 31/12/2017

Processo N.: 1000002702445

Nome: (235170/9) ADRIANO MARCOSSI
Cargo/Função: (3476) APOIO ADM. EDUCACIONAL-ELEMENTAR
Un. Adm: (124087) E.E. IVONE BORKWSKI DE LIMA
A Partir de: 01/12/2017 Até 06/12/2017

Processo N.: 1000002702448

Nome: (235170/9) ADRIANO MARCOSSI
Cargo/Função: (3476) APOIO ADM. EDUCACIONAL-ELEMENTAR
Un. Adm: (124087) E.E. IVONE BORKWSKI DE LIMA
A Partir de: 15/12/2017 Até 22/12/2017

Processo N.: 1000002701880

Nome: (269290/4) ADRIANO QUIRINO PEREIRA
Cargo/Função: (3476) APOIO ADM. EDUCACIONAL-ELEMENTAR
Un. Adm: (041181) ASSESSORIA PEDAGOGICA - TANGARA DA SERRA
A Partir de: 01/12/2017 Até 22/12/2017

Processo N.: 1000002702305

Nome: (232643/5) ADRIANO SAMPAIO SILVA
Cargo/Função: (3476) APOIO ADM. EDUCACIONAL-ELEMENTAR
Un. Adm: (014761) E.E. ENVALDO MEYER RODERJAN
A Partir de: 01/12/2017 Até 31/12/2017

Processo N.: 1000002701692

Nome: (22562/3) AGOSTINHO EIBAJIWI
Cargo/Função: (3476) APOIO ADM. EDUCACIONAL-ELEMENTAR
Un. Adm: (011479) E.E. SAGRADO CORAÇÃO DE JESUS
A Partir de: 01/12/2017 Até 22/12/2017

Processo N.: 1000002701498

Nome: (87951/1) AILTON RIBEIRO DO NASCIMENTO
Cargo/Função: (4740) APOIO ADM EDUC PROFISSIONALIZADO-30
Un. Adm: (021652) E.E. PROF. ARLINDO DE SILVA BRUNO
A Partir de: 01/12/2017 Até 31/12/2017

Processo N.: 1000002701717

Nome: (120366/14) ALBANO KOHLER SOBRINHO
Cargo/Função: (4740) APOIO ADM EDUC PROFISSIONALIZADO-30
Un. Adm: (014630) E.E. Pe. EZEQUIEL RAMIN
A Partir de: 01/12/2017 Até 22/12/2017

Processo N.: 1000002702006

Nome: (275507/1) ALEX BENEDITO FIGUEIREDO DE SOUZA
Cargo/Função: (3476) APOIO ADM. EDUCACIONAL-ELEMENTAR
Un. Adm: (010588) E.E. PROF. ULISSES CUIABANO
A Partir de: 01/12/2017 Até 22/12/2017

Processo N.: 1000002702087

Nome: (236007/11) ALEX BORSATTO
Cargo/Função: (3476) APOIO ADM. EDUCACIONAL-ELEMENTAR
Un. Adm: (015504) E.E. MUNDO NOVO
A Partir de: 01/12/2017 Até 22/12/2017

Processo N.: 1000002702353

Nome: (227429/1) ALEXANDER DE OLIVEIRA FREMIOT
Cargo/Função: (4740) APOIO ADM EDUC PROFISSIONALIZADO-30
Un. Adm: (010448) E. E. Sen. AZEREDO
A Partir de: 01/12/2017 Até 31/12/2017

Processo N.: 1000002702168

Nome: (275679/1) ALEXANDRE RODRIGUES
Cargo/Função: (3476) APOIO ADM. EDUCACIONAL-ELEMENTAR
Un. Adm: (065587) E.E. IVALDINO FRANCO
A Partir de: 01/11/2017 Até 30/11/2017

Processo N.: 1000002702171

Nome: (275679/1) ALEXANDRE RODRIGUES
Cargo/Função: (3476) APOIO ADM. EDUCACIONAL-ELEMENTAR
Un. Adm: (065587) E.E. IVALDINO FRANCO
A Partir de: 01/12/2017 Até 22/12/2017

Processo N.: 1000002701688

Nome: (87355/1) ALMIR SANDRE RONDON
Cargo/Função: (4740) APOIO ADM EDUC PROFISSIONALIZADO-30
Un. Adm: (011479) E.E. SAGRADO CORAÇÃO DE JESUS
A Partir de: 01/12/2017 Até 22/12/2017

Processo N.: 1000002702015

Nome: (276354/3) AMADEU AMANCIO DOS SANTOS
Cargo/Função: (3476) APOIO ADM. EDUCACIONAL-ELEMENTAR
Un. Adm: (016543) E.E. CANDIDO PORTINARI
A Partir de: 01/12/2017 Até 22/12/2017

Processo N.: 1000002702109

Nome: (274045/1) ANESIO ALVES SOBRINHO
Cargo/Função: (3476) APOIO ADM. EDUCACIONAL-ELEMENTAR
Un. Adm: (013307) E.E. NOSSA SENHORA DE LOURDES
A Partir de: 01/12/2017 Até 22/12/2017

Processo N.: 1000002702070

Nome: (210035/17) ANGELO CARLOS NASCIMENTO MONTEIRO

Cargo/Função: (3476) APOIO ADM. EDUCACIONAL-ELEMENTAR
Un. Adm: (015954) E.E. WILSON DE ALMEIDA
A Partir de: 01/12/2017 Até22/12/2017

Processo N.: 1000002702173
Nome: (131306/21) ANTONIA CELIA DA SILVA
Cargo/Função: (3476) APOIO ADM. EDUCACIONAL-ELEMENTAR
Un. Adm: (124087) E.E. IVONE BORKWSKI DE LIMA
A Partir de: 01/12/2017 Até22/12/2017

Processo N.: 1000002702366
Nome: (220378/3) ANTONIO ALVES DA SILVA
Cargo/Função: (4740) APOIO ADM EDUC PROFISSIONALIZADO-30
Un. Adm: (021687) E.E. PEDRO NECA
A Partir de: 01/12/2017 Até31/12/2017

Processo N.: 1000002701831
Nome: (142406/13) ANTONIO CARLOS DE SOUZA
Cargo/Função: (4740) APOIO ADM EDUC PROFISSIONALIZADO-30
Un. Adm: (124125) E.E. ETELVINA F. DE CERQUEIRA DIAS
A Partir de: 01/12/2017 Até31/12/2017

Processo N.: 1000002701509
Nome: (127175/23) ANTONIO CARLOS LULA LIMA
Cargo/Função: (3476) APOIO ADM. EDUCACIONAL-ELEMENTAR
Un. Adm: (011282) E.E. HERONILDES ARAUJO
A Partir de: 01/12/2017 Até22/12/2017

Processo N.: 1000002701968
Nome: (88026/1) ANTONIO CARLOS MANTOVANI
Cargo/Função: (4740) APOIO ADM EDUC PROFISSIONALIZADO-30
Un. Adm: (015237) E.E. MIGUEL BARBOSA
A Partir de: 01/12/2017 Até31/12/2017

Processo N.: 1000002702164
Nome: (212170/10) ANTONIO FRANCISCO FERREIRA
Cargo/Função: (3476) APOIO ADM. EDUCACIONAL-ELEMENTAR
Un. Adm: (065587) E.E. IVALDINO FRANCO
A Partir de: 01/11/2017 Até30/11/2017

Processo N.: 1000002702169
Nome: (212170/10) ANTONIO FRANCISCO FERREIRA
Cargo/Função: (3476) APOIO ADM. EDUCACIONAL-ELEMENTAR
Un. Adm: (065587) E.E. IVALDINO FRANCO
A Partir de: 01/12/2017 Até31/12/2017

Processo N.: 1000002702152
Nome: (227729/1) ANTONIO MARCOS FIUZA
Cargo/Função: (3476) APOIO ADM. EDUCACIONAL-ELEMENTAR
Un. Adm: (069264) E.E. HERMES JOSE DA SILVA
A Partir de: 01/12/2017 Até31/12/2017

Processo N.: 1000002701859
Nome: (241571/12) ANTONIO MARCOS RUDES
Cargo/Função: (3476) APOIO ADM. EDUCACIONAL-ELEMENTAR
Un. Adm: (069469) E.E. BERNARDINO GOMES DA LUZ
A Partir de: 01/12/2017 Até31/12/2017

Processo N.: 1000002701833
Nome: (137575/7) ANTONIVAN DA SILVA CUIABANO
Cargo/Função: (3476) APOIO ADM. EDUCACIONAL-ELEMENTAR
Un. Adm: (011797) E.E. PROFª. ANA MARIA DAS GRAÇAS S. NORONHA
A Partir de: 01/12/2017 Até31/12/2017

Processo N.: 1000002702107
Nome: (61415/4) APARECIDO FRANCISCO DE OLIVEIRA
Cargo/Função: (4740) APOIO ADM EDUC PROFISSIONALIZADO-30
Un. Adm: (013307) E.E. NOSSA SENHORA DE LOURDES
A Partir de: 01/12/2017 Até22/12/2017

Processo N.: 1000002702178
Nome: (61415/4) APARECIDO FRANCISCO DE OLIVEIRA
Cargo/Função: (4740) APOIO ADM EDUC PROFISSIONALIZADO-30
Un. Adm: (013307) E.E. NOSSA SENHORA DE LOURDES
A Partir de: 23/12/2017 Até31/12/2017

Processo N.: 1000002701495
Nome: (87429/1) APOLINARIO FRANCISCO DE LIMA
Cargo/Função: (4740) APOIO ADM EDUC PROFISSIONALIZADO-30
Un. Adm: (012378) E.E. ARNALDO ESTEVAO FIGUEIREDO
A Partir de: 01/12/2017 Até31/12/2017

Processo N.: 1000002701666
Nome: (274020/1) ARCENIO DOS ANJOS RAMOS
Cargo/Função: (3476) APOIO ADM. EDUCACIONAL-ELEMENTAR
Un. Adm: (183652) E. E. PROFª MARIA SEBASTIANA DE SOUZA
A Partir de: 01/12/2017 Até31/12/2017

Processo N.: 1000002701647
Nome: (26670/12) ARGEU MONTANHA DE ARAUJO
Cargo/Função: (3476) APOIO ADM. EDUCACIONAL-ELEMENTAR
Un. Adm: (010952) E.E. PROFª. EUNICE SOUZA DOS SANTOS
A Partir de: 01/12/2017 Até31/12/2017

Processo N.: 1000002701664
Nome: (38855/1) ARION FERREIRA DOS SANTOS
Cargo/Função: (4740) APOIO ADM EDUC PROFISSIONALIZADO-30
Un. Adm: (183652) E. E. PROFª MARIA SEBASTIANA DE SOUZA
A Partir de: 01/12/2017 Até31/12/2017

Processo N.: 1000002701854
Nome: (99774/1) ARLE EVANGELISTA BORGES
Cargo/Função: (4740) APOIO ADM EDUC PROFISSIONALIZADO-30
Un. Adm: (011312) CEUA PROFª. MARISA MARIANO DA SILVA
A Partir de: 01/12/2017 Até22/12/2017

Processo N.: 1000002701723
Nome: (226573/15) ARLEY AUGUSTO NUNES RIBEIRO
Cargo/Função: (3476) APOIO ADM. EDUCACIONAL-ELEMENTAR
Un. Adm: (012548) E.E. LEONIDAS DE MATOS
A Partir de: 01/12/2017 Até22/12/2017

Processo N.: 1000002702467
Nome: (77476/2) ARQUIMEDES PAES DE GOUVEIA
Cargo/Função: (4740) APOIO ADM EDUC PROFISSIONALIZADO-30
Un. Adm: (016110) E.E. VINICIUS DE MORAES
A Partir de: 01/12/2017 Até31/12/2017

Processo N.: 1000002701770
Nome: (219757/16) BARNABE ALVES DA SILVA
Cargo/Função: (3476) APOIO ADM. EDUCACIONAL-ELEMENTAR
Un. Adm: (050016) CEFAPRO DE CACERES
A Partir de: 01/12/2017 Até31/12/2017

Processo N.: 1000002701890
Nome: (77852/2) BARNABE DOMINGOS DE SOUZA
Cargo/Função: (4740) APOIO ADM EDUC PROFISSIONALIZADO-30
Un. Adm: (012645) E.E. GAL. CAETANO DE ALBUQUERQUE
A Partir de: 01/12/2017 Até31/12/2017

Processo N.: 1000002702132
Nome: (38633/1) BENEDITO LIBANIO DA SILVA
Cargo/Função: (4740) APOIO ADM EDUC PROFISSIONALIZADO-30
Un. Adm: (012580) E.E. OSVALDITA ELIZA TEIXEIRA COUTO
A Partir de: 01/12/2017 Até22/12/2017

Processo N.: 1000002702180
Nome: (38633/1) BENEDITO LIBANIO DA SILVA
Cargo/Função: (4740) APOIO ADM EDUC PROFISSIONALIZADO-30
Un. Adm: (012580) E.E. OSVALDITA ELIZA TEIXEIRA COUTO
A Partir de: 23/12/2017 Até31/12/2017

Processo N.: 1000002701732
Nome: (87183/1) BENEDITO VALDIR DA SILVA
Cargo/Função: (4740) APOIO ADM EDUC PROFISSIONALIZADO-30
Un. Adm: (154172) E.E. LUIZ CARLOS CECONELLO
A Partir de: 01/12/2017 Até31/12/2017

Processo N.: 1000002701954
Nome: (31611/3) BENJAMIM DOS REIS
Cargo/Função: (4740) APOIO ADM EDUC PROFISSIONALIZADO-30
Un. Adm: (013951) E.E. ONZE DE AGOSTO
A Partir de: 01/12/2017 Até31/12/2017

Processo N.: 1000002701816
Nome: (38641/1) CACILDO CARVALHO DE OLIVEIRA
Cargo/Função: (4740) APOIO ADM EDUC PROFISSIONALIZADO-30
Un. Adm: (011355) E.E. Mal. EURICO GASPARD DUTRA
A Partir de: 01/12/2017 Até22/12/2017

Processo N.: 1000002702086
Nome: (220960/17) CARLOS ALBERTO PEREIRA BUENO
Cargo/Função: (3476) APOIO ADM. EDUCACIONAL-ELEMENTAR
Un. Adm: (015504) E.E. MUNDO NOVO
A Partir de: 01/12/2017 Até22/12/2017

Processo N.: 1000002701966
Nome: (85307/1) CARLOS FLAVIO RODRIGUES
Cargo/Função: (4740) APOIO ADM EDUC PROFISSIONALIZADO-30
Un. Adm: (013013) E.E. SAO DOMINGOS SAVIO
A Partir de: 01/12/2017 Até31/12/2017

Processo N.: 1000002701794
Nome: (133690/15) CARLOS ROBERTO RODRIGUES DE FREITAS
Cargo/Função: (3476) APOIO ADM. EDUCACIONAL-ELEMENTAR
Un. Adm: (013013) E.E. SAO DOMINGOS SAVIO
A Partir de: 01/12/2017 Até31/12/2017

Processo N.: 1000002701797
Nome: (235790/2) CHARLES FREITAS VIEIRA
Cargo/Função: (4740) APOIO ADM EDUC PROFISSIONALIZADO-30
Un. Adm: (013013) E.E. SAO DOMINGOS SAVIO
A Partir de: 01/12/2017 Até31/12/2017

Processo N.: 1000002702013
Nome: (261505/6) CICERA MARIA DE SOUZA SILVA
Cargo/Função: (3476) APOIO ADM. EDUCACIONAL-ELEMENTAR
Un. Adm: (016543) E.E. CANDIDO PORTINARI
A Partir de: 01/12/2017 Até22/12/2017

Processo N.: 1000002701670
Nome: (260063/5) CICERO APARECIDO NOGUEIRA
Cargo/Função: (3476) APOIO ADM. EDUCACIONAL-ELEMENTAR
Un. Adm: (016144) E.E. JUIIARA
A Partir de: 01/12/2017 Até31/12/2017

Processo N.: 1000002702341
Nome: (99309/2) CLAUDIO JOSE DE ARRUDA VIEIRA
Cargo/Função: (4740) APOIO ADM EDUC PROFISSIONALIZADO-30
Un. Adm: (094439) E.E. DIVA HUGUENY DE SIQUEIRA BASTOS
A Partir de: 01/12/2017 Até22/12/2017

Processo N.: 1000002702352
Nome: (84360/1) CLAUDIO RAMOS
Cargo/Função: (4740) APOIO ADM EDUC PROFISSIONALIZADO-30
Un. Adm: (010448) E. E. Sen. AZEREDO
A Partir de: 01/12/2017 Até31/12/2017

Processo N.: 1000002702330
Nome: (88781/1) CLEOMAR SANTOS DO NASCIMENTO
Cargo/Função: (4740) APOIO ADM EDUC PROFISSIONALIZADO-30
Un. Adm: (014222) E.E. ELIAS BENTO

A Partir de: 01/12/2017 Até31/12/2017

Processo N.: 1000002701789

Nome: (242681/8) CLEYTON ANTONIO BEZERRA
Cargo/Função: (3476) APOIO ADM. EDUCACIONAL-ELEMENTAR
Un. Adm: (160040) E.E. TERRA NOVA
A Partir de: 01/12/2017 Até22/12/2017

Processo N.: 1000002701627

Nome: (269267/5) COSMO FERNANDES DA SILVA
Cargo/Função: (3476) APOIO ADM. EDUCACIONAL-ELEMENTAR
Un. Adm: (060208) E.E. ALBERT EINSTEIN
A Partir de: 01/12/2017 Até22/12/2017

Processo N.: 1000002701883

Nome: (85174/1) DANIEL BATISTA DE CARVALHO
Cargo/Função: (4740) APOIO ADM EDUC PROFISSIONALIZADO-30
Un. Adm: (014982) E.E. JOAO MATHEUS BARBOSA
A Partir de: 01/12/2017 Até31/12/2017

Processo N.: 1000002701876

Nome: (274732/1) DANIEL SANTIN VEDOVATTO
Cargo/Função: (3476) APOIO ADM. EDUCACIONAL-ELEMENTAR
Un. Adm: (049549) E.E. SAO MIGUEL
A Partir de: 01/12/2017 Até22/12/2017

Processo N.: 1000002702100

Nome: (227603/1) DENILSON DA SILVA DENIZ
Cargo/Função: (4740) APOIO ADM EDUC PROFISSIONALIZADO-30
Un. Adm: (015911) E.E. RAMON SANCHES MARQUES
A Partir de: 01/12/2017 Até31/12/2017

Processo N.: 1000002701699

Nome: (248643/1) DENIS NAZARINO MARQUES DE SOUSA
Cargo/Função: (3476) APOIO ADM. EDUCACIONAL-ELEMENTAR
Un. Adm: (041122) ASSESSORIA PEDAGOGICA - GENERAL CARNEIRO
A Partir de: 01/12/2017 Até22/12/2017

Processo N.: 1000002701894

Nome: (84918/1) DEUCLECIO FRANCISVAL DE AQUINO NUNES
Cargo/Função: (4740) APOIO ADM EDUC PROFISSIONALIZADO-30
Un. Adm: (012645) E.E. GAL. CAETANO DE ALBUQUERQUE
A Partir de: 01/12/2017 Até31/12/2017

Processo N.: 1000002701734

Nome: (65115/3) DIRCE MARIA DA CRUZ
Cargo/Função: (4740) APOIO ADM EDUC PROFISSIONALIZADO-30
Un. Adm: (013935) E.E. ACAD. LAURO AUGUSTO DE BARROS
A Partir de: 01/12/2017 Até22/12/2017

Processo N.: 1000002701638

Nome: (240848/11) DIVINO JOSE MOREIRA
Cargo/Função: (3476) APOIO ADM. EDUCACIONAL-ELEMENTAR
Un. Adm: (172081) E.E. FLORESTAN FERNANDES
A Partir de: 01/12/2017 Até05/12/2017

Processo N.: 1000002701623

Nome: (61984/3) DIVINO VERSORI
Cargo/Função: (4740) APOIO ADM EDUC PROFISSIONALIZADO-30
Un. Adm: (013420) E.E. NOVA GALILEIA
A Partir de: 01/12/2017 Até31/12/2017

Processo N.: 1000002701764

Nome: (85050/1) DOMINGOS CESAR CASTRO SILVA
Cargo/Função: (4740) APOIO ADM EDUC PROFISSIONALIZADO-30
Un. Adm: (044180) E.E. XV DE OUTUBRO
A Partir de: 01/12/2017 Até31/12/2017

Processo N.: 1000002701832

Nome: (85021/1) DOMINGOS FRANCISCORODRIGUES DE CAMPOS
Cargo/Função: (4740) APOIO ADM EDUC PROFISSIONALIZADO-30
Un. Adm: (011797) E.E. PROFª. ANA MARIA DAS GRAÇAS S. NORONHA
A Partir de: 01/12/2017 Até31/12/2017

Processo N.: 1000002701830

Nome: (136415/11) DONIZETE DOMINGUES TEIXEIRA
Cargo/Função: (4740) APOIO ADM EDUC PROFISSIONALIZADO-30
Un. Adm: (124125) E.E. ETELVINA F. DE CERQUEIRA DIAS
A Partir de: 01/12/2017 Até31/12/2017

Processo N.: 1000002701494

Nome: (77735/2) DONIZETE FERNANDES BISPO
Cargo/Função: (4740) APOIO ADM EDUC PROFISSIONALIZADO-30
Un. Adm: (012378) E.E. ARNALDO ESTEVAO FIGUEIREDO
A Partir de: 01/12/2017 Até31/12/2017

Processo N.: 1000002701812

Nome: (205846/15) DORIVAL BRITES PAVAO
Cargo/Função: (3476) APOIO ADM. EDUCACIONAL-ELEMENTAR
Un. Adm: (114561) E.E. PROF. ELCIO PRATES
A Partir de: 01/12/2017 Até22/12/2017

Processo N.: 1000002702150

Nome: (144138/9) DORLEANS NICCHIO GUALBERTO
Cargo/Função: (4740) APOIO ADM EDUC PROFISSIONALIZADO-30
Un. Adm: (069264) E.E. HERMES JOSE DA SILVA
A Partir de: 01/12/2017 Até31/12/2017

Processo N.: 1000002702363

Nome: (99192/1) EDILBERTO RENATO DE SOUSA
Cargo/Função: (4740) APOIO ADM EDUC PROFISSIONALIZADO-30
Un. Adm: (021687) E.E. PEDRO NECA
A Partir de: 01/12/2017 Até31/12/2017

Processo N.: 1000002702482

Nome: (239685/5) EDILSON MORIMA KRIXI

Cargo/Função: (3476) APOIO ADM. EDUCACIONAL-ELEMENTAR
Un. Adm: (131830) E.E. INDIGENA EDUC. BASICA LEONARDO CRIXI APIAKA
A Partir de: 01/12/2017 Até22/12/2017

Processo N.: 1000002702116

Nome: (87392/1) EDINALDO ALVES DOS SANTOS
Cargo/Função: (4740) APOIO ADM EDUC PROFISSIONALIZADO-30
Un. Adm: (163554) E.E. RUI BARBOSA
A Partir de: 01/12/2017 Até31/12/2017

Processo N.: 1000002701620

Nome: (121798/8) EDINON CARMEL
Cargo/Função: (4740) APOIO ADM EDUC PROFISSIONALIZADO-30
Un. Adm: (015474) E.E. PROFª. MARINES FATIMA DE SA TEIXEIRA
A Partir de: 01/12/2017 Até31/12/2017

Processo N.: 1000002701622

Nome: (275481/1) EDIRLEI ARROTEIA DO NASCIMENTO
Cargo/Função: (3476) APOIO ADM. EDUCACIONAL-ELEMENTAR
Un. Adm: (015474) E.E. PROFª. MARINES FATIMA DE SA TEIXEIRA
A Partir de: 01/12/2017 Até22/12/2017

Processo N.: 1000002702368

Nome: (85777/1) EDISLEY JOSE PEREIRA DE SOUSA
Cargo/Função: (4740) APOIO ADM EDUC PROFISSIONALIZADO-30
Un. Adm: (011509) E.E. Dr. JOAO PONCE DE ARRUDA
A Partir de: 01/12/2017 Até22/12/2017

Processo N.: 1000002701683

Nome: (65895/3) EDIVALDO ANTONIO DE LIMA
Cargo/Função: (4740) APOIO ADM EDUC PROFISSIONALIZADO-30
Un. Adm: (015172) E.E. COUTO MAGALHAES
A Partir de: 01/12/2017 Até31/12/2017

Processo N.: 1000002701696

Nome: (65895/3) EDIVALDO ANTONIO DE LIMA
Cargo/Função: (4740) APOIO ADM EDUC PROFISSIONALIZADO-30
Un. Adm: (015172) E.E. COUTO MAGALHAES
A Partir de: 23/10/2017 Até31/10/2017

Processo N.: 1000002702165

Nome: (262881/5) EDIVALDO CAMPOS DOS SANTOS
Cargo/Função: (3476) APOIO ADM. EDUCACIONAL-ELEMENTAR
Un. Adm: (065587) E.E. IVALDINO FRANCO
A Partir de: 01/11/2017 Até30/11/2017

Processo N.: 1000002702170

Nome: (262881/5) EDIVALDO CAMPOS DOS SANTOS
Cargo/Função: (3476) APOIO ADM. EDUCACIONAL-ELEMENTAR
Un. Adm: (065587) E.E. IVALDINO FRANCO
A Partir de: 01/12/2017 Até22/12/2017

Processo N.: 1000002702409

Nome: (278654/6) EDIVAN DE SOUSA GONCALVES
Cargo/Função: (3476) APOIO ADM. EDUCACIONAL-ELEMENTAR
Un. Adm: (163694) CEJA CREUSLHI DE SOUZA RAMOS
A Partir de: 05/12/2017 Até22/12/2017

Processo N.: 1000002702356

Nome: (136000/8) EDMAR DE JESUS
Cargo/Função: (4740) APOIO ADM EDUC PROFISSIONALIZADO-30
Un. Adm: (071765) E.E. DUNGA RODRIGUES
A Partir de: 01/12/2017 Até31/12/2017

Processo N.: 1000002701642

Nome: (215025/15) EDMILSON JORGE NASCIMENTO
Cargo/Função: (3476) APOIO ADM. EDUCACIONAL-ELEMENTAR
Un. Adm: (117595) E.E. Pe. FIRMO PINTO DUARTE FILHO
A Partir de: 01/12/2017 Até22/12/2017

Processo N.: 1000002701760

Nome: (219681/2) EDSON DE OLIVEIRA E SILVA
Cargo/Função: (4740) APOIO ADM EDUC PROFISSIONALIZADO-30
Un. Adm: (014559) E.E. Dr. GUILHERME FREITAS ABREU LIMA
A Partir de: 01/12/2017 Até22/12/2017

Processo N.: 1000002701838

Nome: (256600/6) EDSON JESUS DE ALMEIDA
Cargo/Função: (3476) APOIO ADM. EDUCACIONAL-ELEMENTAR
Un. Adm: (145700) E.E. GUIMARAES ROSA
A Partir de: 01/12/2017 Até22/12/2017

Processo N.: 1000002702160

Nome: (133313/14) EDSON LOPES DE OLIVEIRA
Cargo/Função: (3476) APOIO ADM. EDUCACIONAL-ELEMENTAR
Un. Adm: (010766) E.E. PONCE DE ARRUDA
A Partir de: 01/12/2017 Até22/12/2017

Processo N.: 1000002702167

Nome: (133313/15) EDSON LOPES DE OLIVEIRA
Cargo/Função: (3476) APOIO ADM. EDUCACIONAL-ELEMENTAR
Un. Adm: (010766) E.E. PONCE DE ARRUDA
A Partir de: 23/12/2017 Até31/12/2017

Processo N.: 1000002701628

Nome: (208380/14) EDSON MAYCON DE CASTILHO
Cargo/Função: (3476) APOIO ADM. EDUCACIONAL-ELEMENTAR
Un. Adm: (060208) E.E. ALBERT EINSTEIN
A Partir de: 01/12/2017 Até22/12/2017

Processo N.: 1000002701925

Nome: (274759/1) EDUARDO LUIZ DE AMORIM SOUZA
Cargo/Função: (3476) APOIO ADM. EDUCACIONAL-ELEMENTAR
Un. Adm: (012181) E.E. UBALDO MONTEIRO DA SILVA
A Partir de: 01/12/2017 Até31/12/2017

Processo N.: 1000002701804
 Nome: (84900/1) EDUARDO PEREIRA DE LIMA
 Cargo/Função: (4740) APOIO ADM EDUC PROFISSIONALIZADO-30
 Un. Adm: (011371) E.E. Sen. FILINTO MULLER
 A Partir de: 01/12/2017 Até22/12/2017

Processo N.: 1000002701694
 Nome: (127871/19) EFREM TSEREURA
 Cargo/Função: (3476) APOIO ADM. EDUCACIONAL-ELEMENTAR
 Un. Adm: (011495) E.E. INDIGENA SAO JOSE SANGRADOURO
 A Partir de: 01/12/2017 Até22/12/2017

Processo N.: 1000002701808
 Nome: (206480/10) ELAUDENIR SANTANA
 Cargo/Função: (3476) APOIO ADM. EDUCACIONAL-ELEMENTAR
 Un. Adm: (114561) E.E. PROF. ELCIO PRATES
 A Partir de: 01/12/2017 Até22/12/2017

Processo N.: 1000002701493
 Nome: (11706/1) ELEOZITO JOSE DE ALMEIDA FILHO
 Cargo/Função: (4740) APOIO ADM EDUC PROFISSIONALIZADO-30
 Un. Adm: (012378) E.E. ARNALDO ESTEVAO FIGUEIREDO
 A Partir de: 01/12/2017 Até31/12/2017

Processo N.: 1000002702277
 Nome: (275630/5) ELIANA VIEIRA GENTIL
 Cargo/Função: (3476) APOIO ADM. EDUCACIONAL-ELEMENTAR
 Un. Adm: (041840) ASSESSORIA PEDAGOGICA - NOVA CANAA DO NO
 A Partir de: 01/12/2017 Até22/12/2017

Processo N.: 1000002702272
 Nome: (49751/2) ELIAS LEAL DA SILVA
 Cargo/Função: (4740) APOIO ADM EDUC PROFISSIONALIZADO-30
 Un. Adm: (010995) E.E. Maj. OTAVIO PITALUGA
 A Partir de: 01/12/2017 Até31/12/2017

Processo N.: 1000002702254
 Nome: (252539/7) ELIAS LOPES DA SILVA
 Cargo/Função: (3476) APOIO ADM. EDUCACIONAL-ELEMENTAR
 Un. Adm: (041602) ASSESSORIA PEDAGOGICA - JUINA
 A Partir de: 01/12/2017 Até22/12/2017

Processo N.: 1000002701510
 Nome: (87800/1) ELIAS MEIRA MARTINS
 Cargo/Função: (4740) APOIO ADM EDUC PROFISSIONALIZADO-30
 Un. Adm: (042129) ASSESSORIA PEDAGOGICA - JANGADA
 A Partir de: 01/12/2017 Até31/12/2017

Processo N.: 1000002702064
 Nome: (238000/12) ELIEZER GOMES FERREIRA
 Cargo/Função: (3476) APOIO ADM. EDUCACIONAL-ELEMENTAR
 Un. Adm: (124109) E.E. BROMILDO LAWISCH
 A Partir de: 01/12/2017 Até22/12/2017

Processo N.: 1000002702153
 Nome: (253384/7) ELISON DE OLIVEIRA COUTO
 Cargo/Função: (3476) APOIO ADM. EDUCACIONAL-ELEMENTAR
 Un. Adm: (124087) E.E. IVONE BORKWSKI DE LIMA
 A Partir de: 01/12/2017 Até22/12/2017

Processo N.: 1000002702266
 Nome: (260202/5) ELIZIER KENED MENESES
 Cargo/Função: (3476) APOIO ADM. EDUCACIONAL-ELEMENTAR
 Un. Adm: (013358) E.E. NOSSA SENHORA DO PERPETUO SOCORRO
 A Partir de: 01/12/2017 Até22/12/2017

Processo N.: 1000002701795
 Nome: (85178/1) ELSON JESUS E SILVA
 Cargo/Função: (4740) APOIO ADM EDUC PROFISSIONALIZADO-30
 Un. Adm: (013013) E.E. SAO DOMINGOS SAVIO
 A Partir de: 01/12/2017 Até31/12/2017

Processo N.: 1000002701739
 Nome: (63584/1) EMANUEL MESSIAS CLEMENTE
 Cargo/Função: (4740) APOIO ADM EDUC PROFISSIONALIZADO-30
 Un. Adm: (011207) E.E. TREZE DE MAIO
 A Partir de: 01/12/2017 Até31/12/2017

Processo N.: 1000002701513
 Nome: (55249/6) EMILIO MANOEL DA SILVA
 Cargo/Função: (4740) APOIO ADM EDUC PROFISSIONALIZADO-30
 Un. Adm: (045101) E.E. MAXIMIANA DO NASCIMENTO
 A Partir de: 01/12/2017 Até31/12/2017

Processo N.: 1000002702151
 Nome: (244300/2) ENDSON LINO VENANCIO
 Cargo/Função: (3476) APOIO ADM. EDUCACIONAL-ELEMENTAR
 Un. Adm: (069264) E.E. HERMES JOSE DA SILVA
 A Partir de: 01/12/2017 Até22/12/2017

Processo N.: 1000002702466
 Nome: (84909/1) ENEZIO GUIMARAES DE OLIVEIRA
 Cargo/Função: (4740) APOIO ADM EDUC PROFISSIONALIZADO-30
 Un. Adm: (016110) E.E. VINICIUS DE MORAES
 A Partir de: 01/12/2017 Até31/12/2017

Processo N.: 1000002702069
 Nome: (98050/6) ERANDI DONIZETE DA SILVA
 Cargo/Função: (4740) APOIO ADM EDUC PROFISSIONALIZADO-30
 Un. Adm: (014451) E.E. JOAO DE CAMPOS BORGES
 A Partir de: 01/12/2017 Até31/12/2017

Processo N.: 1000002702248
 Nome: (210314/14) ERIKA MALICKA
 Cargo/Função: (3476) APOIO ADM. EDUCACIONAL-ELEMENTAR
 Un. Adm: (040843) ASSESSORIA PEDAGOGICA - ACORIZAL

A Partir de: 01/12/2017 Até22/12/2017

Processo N.: 1000002702295
 Nome: (210314/15) ERIKA MALICKA
 Cargo/Função: (3476) APOIO ADM. EDUCACIONAL-ELEMENTAR
 Un. Adm: (040843) ASSESSORIA PEDAGOGICA - ACORIZAL
 A Partir de: 23/12/2017 Até31/12/2017

Processo N.: 1000002702196
 Nome: (85888/1) ERISON ABADE NASCIMENTO
 Cargo/Função: (4740) APOIO ADM EDUC PROFISSIONALIZADO-30
 Un. Adm: (009857) E.E. FRANCISCO A. FERREIRA MENDES
 A Partir de: 01/12/2017 Até31/12/2017

Processo N.: 1000002702270
 Nome: (28699/8) ERNIDA RAUSCHKOLB CUPERTINO
 Cargo/Função: (4740) APOIO ADM EDUC PROFISSIONALIZADO-30
 Un. Adm: (041840) ASSESSORIA PEDAGOGICA - NOVA CANAA DO NO
 A Partir de: 13/12/2017 Até22/12/2017

Processo N.: 1000002701656
 Nome: (237459/13) ETERNILDO APARECIDO AMORIM INACIO
 Cargo/Função: (3476) APOIO ADM. EDUCACIONAL-ELEMENTAR
 Un. Adm: (011568) E.E. JOSE DE ALENCAR
 A Partir de: 01/12/2017 Até22/12/2017

Processo N.: 1000002701506
 Nome: (274773/2) EUFRAZIO JESUS DA SILVA
 Cargo/Função: (3476) APOIO ADM. EDUCACIONAL-ELEMENTAR
 Un. Adm: (021679) E.E. DAMIAO MAMEDES DO NASCIMENTO
 A Partir de: 23/12/2017 Até31/12/2017

Processo N.: 1000002701971
 Nome: (78531/2) FABIANO PEREIRA DE SOUZA
 Cargo/Função: (4740) APOIO ADM EDUC PROFISSIONALIZADO-30
 Un. Adm: (015237) E.E. MIGUEL BARBOSA
 A Partir de: 01/12/2017 Até31/12/2017

Processo N.: 1000002701953
 Nome: (116822/16) FABIO RODRIGUES DOS SANTOS
 Cargo/Função: (3476) APOIO ADM. EDUCACIONAL-ELEMENTAR
 Un. Adm: (013951) E.E. ONZE DE AGOSTO
 A Partir de: 01/12/2017 Até22/12/2017

Processo N.: 1000002702045
 Nome: (270927/4) FABRICIO MACEDO CAMPOS
 Cargo/Função: (3476) APOIO ADM. EDUCACIONAL-ELEMENTAR
 Un. Adm: (016152) E.E. ALICE BARBOSA PACHECO
 A Partir de: 01/12/2017 Até31/12/2017

Processo N.: 1000002701818
 Nome: (56467/2) FELICISSIMO CARDOSO LAURIANO FILHO
 Cargo/Função: (4740) APOIO ADM EDUC PROFISSIONALIZADO-30
 Un. Adm: (011355) E.E. Mal. EURICO GASPARD DUTRA
 A Partir de: 01/12/2017 Até22/12/2017

Processo N.: 1000002701503
 Nome: (127988/24) FELIPE DO CARMO SILVA
 Cargo/Função: (3476) APOIO ADM. EDUCACIONAL-ELEMENTAR
 Un. Adm: (021679) E.E. DAMIAO MAMEDES DO NASCIMENTO
 A Partir de: 23/12/2017 Até31/12/2017

Processo N.: 1000002701515
 Nome: (88373/2) FELIPE URBANO DA CONCEICAO
 Cargo/Função: (4740) APOIO ADM EDUC PROFISSIONALIZADO-30
 Un. Adm: (045101) E.E. MAXIMIANA DO NASCIMENTO
 A Partir de: 01/12/2017 Até31/12/2017

Processo N.: 1000002701701
 Nome: (279551/1) FELISMAR TOMOTSUDZA REBE SEREWATAHIWE
 Cargo/Função: (3476) APOIO ADM. EDUCACIONAL-ELEMENTAR
 Un. Adm: (107808) E.E. INDIGENA RAIWI A XAVANTE
 A Partir de: 01/12/2017 Até22/12/2017

Processo N.: 1000002702343
 Nome: (241380/1) FELIX PAULO CONCEICAO DE OLIVEIRA
 Cargo/Função: (3476) APOIO ADM. EDUCACIONAL-ELEMENTAR
 Un. Adm: (094439) E.E. DIVA HUGUENEY DE SIQUEIRA BASTOS
 A Partir de: 01/12/2017 Até22/12/2017

Processo N.: 1000002702206
 Nome: (252797/7) FLAVILSON MARINHO DA COSTA
 Cargo/Função: (3476) APOIO ADM. EDUCACIONAL-ELEMENTAR
 Un. Adm: (011606) E.E. ONZE DE MARÇO
 A Partir de: 01/12/2017 Até22/12/2017

Processo N.: 1000002701834
 Nome: (271448/4) FLAVIO BRASILINO DE CAMPOS
 Cargo/Função: (3476) APOIO ADM. EDUCACIONAL-ELEMENTAR
 Un. Adm: (011797) E.E. PROFª. ANA MARIA DAS GRAÇAS S. NORONHA
 A Partir de: 01/12/2017 Até31/12/2017

Processo N.: 1000002702267
 Nome: (250515/1) FRANCISCO DAS CHAGAS DA SILVA
 Cargo/Função: (3476) APOIO ADM. EDUCACIONAL-ELEMENTAR
 Un. Adm: (013358) E.E. NOSSA SENHORA DO PERPETUO SOCORRO
 A Partir de: 01/12/2017 Até22/12/2017

Processo N.: 1000002701621
 Nome: (264552/5) FRANCISCO FREIRE DA SILVA JUNIOR
 Cargo/Função: (3476) APOIO ADM. EDUCACIONAL-ELEMENTAR
 Un. Adm: (015474) E.E. PROFª. MARINES FATIMA DE SA TEIXEIRA
 A Partir de: 01/12/2017 Até22/12/2017

Processo N.: 1000002701658
 Nome: (93015/4) FRANCISCO MACHADO SIQUEIRA

Cargo/Função: (4740) APOIO ADM EDUC PROFISSIONALIZADO-30
Un. Adm: (046442) E.E. TANCREDO DE ALMEIDA NEVES
A Partir de: 01/12/2017 Até31/12/2017

Processo N.: 1000002701755
Nome: (274583/1) FRANCISCO SANTOS DA SILVA
Cargo/Função: (3476) APOIO ADM. EDUCACIONAL-ELEMENTAR
Un. Adm: (192040) ESC. ESTAD. ALINE MARIA TEIXEIRA
A Partir de: 01/12/2017 Até22/12/2017

Processo N.: 1000002701710
Nome: (260816/4) FREI DOMINGO TSEREWAROTOWE TSERENHIBRU
Cargo/Função: (3476) APOIO ADM. EDUCACIONAL-ELEMENTAR
Un. Adm: (124010) E.E. INDIGENA HAMBE
A Partir de: 01/12/2017 Até22/12/2017

Processo N.: 1000002702268
Nome: (242707/12) GABRIEL MACHADO NOVO
Cargo/Função: (3476) APOIO ADM. EDUCACIONAL-ELEMENTAR
Un. Adm: (013358) E.E. NOSSA SENHORA DO PERPETUO SOCORRO
A Partir de: 01/12/2017 Até22/12/2017

Processo N.: 1000002701744
Nome: (227686/1) GENEY DAS CHAGAS
Cargo/Função: (4740) APOIO ADM EDUC PROFISSIONALIZADO-30
Un. Adm: (011207) E.E. TREZE DE MAIO
A Partir de: 01/12/2017 Até31/12/2017

Processo N.: 1000002701625
Nome: (85853/1) GERCINO FERNANDES DE MEDEIROS
Cargo/Função: (3476) APOIO ADM. EDUCACIONAL-ELEMENTAR
Un. Adm: (013420) E.E. NOVA GALILEIA
A Partir de: 01/12/2017 Até31/12/2017

Processo N.: 1000002702198
Nome: (253940/5) GERSON FERREIRA DA CONCEICAO
Cargo/Função: (3476) APOIO ADM. EDUCACIONAL-ELEMENTAR
Un. Adm: (009857) E.E. FRANCISCO A. FERREIRA MENDES
A Partir de: 01/12/2017 Até22/12/2017

Processo N.: 1000002701652
Nome: (87403/1) GILBERTO AGUIAR BRANDAO
Cargo/Função: (4740) APOIO ADM EDUC PROFISSIONALIZADO-30
Un. Adm: (012785) E.E. Cel. ARTHUR BORGES
A Partir de: 01/12/2017 Até22/12/2017

Processo N.: 1000002702023
Nome: (227160/1) GILBERTO RASADOR
Cargo/Função: (4740) APOIO ADM EDUC PROFISSIONALIZADO-30
Un. Adm: (010871) E.E. ADOLFO AUGUSTO DE MORAES
A Partir de: 01/12/2017 Até31/12/2017

Processo N.: 1000002701702
Nome: (275177/1) GILDEONE GONCALVES
Cargo/Função: (3476) APOIO ADM. EDUCACIONAL-ELEMENTAR
Un. Adm: (145769) E.E. FRANCISCA BARROS DE CARVALHO
A Partir de: 01/12/2017 Até31/12/2017

Processo N.: 1000002702157
Nome: (67140/1) GILMAR ANTONIO DE ARAUJO
Cargo/Função: (4740) APOIO ADM EDUC PROFISSIONALIZADO-30
Un. Adm: (010766) E.E. PONCE DE ARRUDA
A Partir de: 01/12/2017 Até31/12/2017

Processo N.: 1000002702010
Nome: (214990/5) GILVAN SANTANA DE OLIVEIRA
Cargo/Função: (4740) APOIO ADM EDUC PROFISSIONALIZADO-30
Un. Adm: (016543) E.E. CANDIDO PORTINARI
A Partir de: 01/12/2017 Até22/12/2017

Processo N.: 1000002701731
Nome: (94183/14) GIVANILDO SEVERINO FRANCO
Cargo/Função: (3476) APOIO ADM. EDUCACIONAL-ELEMENTAR
Un. Adm: (155128) E.E. ÁGUA SANTA
A Partir de: 01/12/2017 Até31/12/2017

Processo N.: 1000002702126
Nome: (38516/1) GONCALO CAETANO DA SILVA
Cargo/Função: (4740) APOIO ADM EDUC PROFISSIONALIZADO-30
Un. Adm: (012580) E.E. OSVALDITA ELIZA TEIXEIRA COUTO
A Partir de: 01/12/2017 Até22/12/2017

Processo N.: 1000002702129
Nome: (38516/1) GONCALO CAETANO DA SILVA
Cargo/Função: (4740) APOIO ADM EDUC PROFISSIONALIZADO-30
Un. Adm: (012580) E.E. OSVALDITA ELIZA TEIXEIRA COUTO
A Partir de: 23/12/2017 Até31/12/2017

Processo N.: 1000002701909
Nome: (241882/1) GONCALO TEODORO DE CAMPOS
Cargo/Função: (4740) APOIO ADM EDUC PROFISSIONALIZADO-30
Un. Adm: (009423) E.E. BARAO DE MELGACO
A Partir de: 26/12/2017 Até31/12/2017

Processo N.: 1000002701817
Nome: (38386/1) HAROLDO DA SILVA CARVALHO
Cargo/Função: (4740) APOIO ADM EDUC PROFISSIONALIZADO-30
Un. Adm: (011355) E.E. Mal. EURICO GASPAS DUTRA
A Partir de: 01/12/2017 Até22/12/2017

Processo N.: 1000002701724
Nome: (274596/1) HELIO MARCOS DA SILVA
Cargo/Função: (3476) APOIO ADM. EDUCACIONAL-ELEMENTAR
Un. Adm: (012548) E.E. LEONIDAS DE MATOS
A Partir de: 01/12/2017 Até22/12/2017

Processo N.: 1000002702371
Nome: (267920/5) HERBERTH HENRIQUE NOGUEIRA SILVA
Cargo/Função: (3476) APOIO ADM. EDUCACIONAL-ELEMENTAR
Un. Adm: (163694) CEJA CREUSLHI DE SOUZA RAMOS
A Partir de: 01/12/2017 Até04/12/2017

Processo N.: 1000002701653
Nome: (276125/3) HERCULES ANTONIO DO AMARAL
Cargo/Função: (3476) APOIO ADM. EDUCACIONAL-ELEMENTAR
Un. Adm: (012785) E.E. Cel. ARTHUR BORGES
A Partir de: 01/12/2017 Até22/12/2017

Processo N.: 1000002702364
Nome: (242798/8) HERICA CRISTYNA SALDANHA GONZAGA
Cargo/Função: (3476) APOIO ADM. EDUCACIONAL-ELEMENTAR
Un. Adm: (021687) E.E. PEDRO NECA
A Partir de: 01/12/2017 Até22/12/2017

Processo N.: 1000002701630
Nome: (238011/9) HERMOGENES TELES DA CRUZ
Cargo/Função: (3476) APOIO ADM. EDUCACIONAL-ELEMENTAR
Un. Adm: (154180) E.E. Sen. JONAS PINHEIRO
A Partir de: 01/12/2017 Até22/12/2017

Processo N.: 1000002701631
Nome: (238011/10) HERMOGENES TELES DA CRUZ
Cargo/Função: (3476) APOIO ADM. EDUCACIONAL-ELEMENTAR
Un. Adm: (154180) E.E. Sen. JONAS PINHEIRO
A Partir de: 26/12/2017 Até31/12/2017

Processo N.: 1000002702251
Nome: (69022/2) IRACI DA SILVA
Cargo/Função: (4740) APOIO ADM EDUC PROFISSIONALIZADO-30
Un. Adm: (041602) ASSESSORIA PEDAGOGICA - JUINA
A Partir de: 01/12/2017 Até22/12/2017

Processo N.: 1000002701600
Nome: (241906/1) IRACILDA PEREIRA CARDOSO
Cargo/Função: (4740) APOIO ADM EDUC PROFISSIONALIZADO-30
Un. Adm: (040649) ASSESSORIA PEDAGOGICA - ALTO ARAGUAIA
A Partir de: 01/12/2017 Até31/12/2017

Processo N.: 1000002702247
Nome: (85008/1) IRANY VILHENA DA SILVA
Cargo/Função: (4740) APOIO ADM EDUC PROFISSIONALIZADO-30
Un. Adm: (040843) ASSESSORIA PEDAGOGICA - ACORIZAL
A Partir de: 01/12/2017 Até22/12/2017

Processo N.: 1000002701842
Nome: (219446/4) ITAMAR PAULINO DE SOUZA
Cargo/Função: (3476) APOIO ADM. EDUCACIONAL-ELEMENTAR
Un. Adm: (145700) E.E. GUIMARAES ROSA
A Partir de: 01/12/2017 Até22/12/2017

Processo N.: 1000002702358
Nome: (120009/26) IVAIR GONCALVES DE OLIVEIRA
Cargo/Função: (3476) APOIO ADM. EDUCACIONAL-ELEMENTAR
Un. Adm: (071765) E.E. DUNGA RODRIGUES
A Partir de: 01/12/2017 Até31/12/2017

Processo N.: 1000002701594
Nome: (252449/2) IVAN FELIPE DA SILVA
Cargo/Função: (3476) APOIO ADM. EDUCACIONAL-ELEMENTAR
Un. Adm: (011991) E.E. PROF. NADIR DE OLIVEIRA
A Partir de: 01/12/2017 Até22/12/2017

Processo N.: 1000002702120
Nome: (87242/1) IVANILDO GLAUCIANO SOARES
Cargo/Função: (4740) APOIO ADM EDUC PROFISSIONALIZADO-30
Un. Adm: (013889) E.E. Dr. ARNALDO ESTEVAO DE FIGUEIREDO
A Partir de: 01/12/2017 Até31/12/2017

Processo N.: 1000002701753
Nome: (268609/5) IVANILDO RODRIGUES
Cargo/Função: (3476) APOIO ADM. EDUCACIONAL-ELEMENTAR
Un. Adm: (192040) ESC. ESTAD. ALINE MARIA TEIXEIRA
A Partir de: 23/12/2017 Até31/12/2017

Processo N.: 1000002701754
Nome: (268609/4) IVANILDO RODRIGUES
Cargo/Função: (3476) APOIO ADM. EDUCACIONAL-ELEMENTAR
Un. Adm: (192040) ESC. ESTAD. ALINE MARIA TEIXEIRA
A Partir de: 01/12/2017 Até22/12/2017

Processo N.: 1000002701809
Nome: (273988/1) IZAILTON FILGUEIRA RIBEIRO
Cargo/Função: (3476) APOIO ADM. EDUCACIONAL-ELEMENTAR
Un. Adm: (114561) E.E. PROF. ELCIO PRATES
A Partir de: 01/12/2017 Até22/12/2017

Processo N.: 1000002701654
Nome: (281695/1) IZANIR NUNES SANTOS
Cargo/Função: (3476) APOIO ADM. EDUCACIONAL-ELEMENTAR
Un. Adm: (011568) E.E. JOSE DE ALENCAR
A Partir de: 01/12/2017 Até22/12/2017

Processo N.: 1000002701718
Nome: (226188/2) JAIR COSTA DE ANDRADE
Cargo/Função: (4740) APOIO ADM EDUC PROFISSIONALIZADO-30
Un. Adm: (010189) E.E. Pe. JOSE MARIA DO SACRAMENTO
A Partir de: 01/12/2017 Até31/12/2017

Processo N.: 1000002701519
Nome: (55180/3) JAIR MARTINS BORGES
Cargo/Função: (4740) APOIO ADM EDUC PROFISSIONALIZADO-30
Un. Adm: (045110) E.E. LUIZA SOARES BOABAID

A Partir de: 01/12/2017 Até31/12/2017

Processo N.: 1000002701748

Nome: (39318/4) JAIRO LISBOA DE CAMPOS
Cargo/Função: (4740) APOIO ADM EDUC PROFISSIONALIZADO-30
Un. Adm: (192040) ESC. ESTAD. ALINE MARIA TEIXEIRA
A Partir de: 01/12/2017 Até31/12/2017

Processo N.: 1000002702025

Nome: (271663/2) JAMIL ALVES DA SILVA
Cargo/Função: (3476) APOIO ADM. EDUCACIONAL-ELEMENTAR
Un. Adm: (010871) E.E. ADOLFO AUGUSTO DE MORAES
A Partir de: 01/12/2017 Até31/12/2017

Processo N.: 1000002701715

Nome: (253152/10) JEANNE CAROLINE DE CAMPOS
Cargo/Função: (3476) APOIO ADM. EDUCACIONAL-ELEMENTAR
Un. Adm: (010189) E.E. PE. JOSE MARIA DO SACRAMENTO
A Partir de: 01/12/2017 Até22/12/2017

Processo N.: 1000002702108

Nome: (142574/17) JEFFERSON FIRMINO DA SILVA
Cargo/Função: (3476) APOIO ADM. EDUCACIONAL-ELEMENTAR
Un. Adm: (013307) E.E. NOSSA SENHORA DE LOURDES
A Partir de: 01/12/2017 Até22/12/2017

Processo N.: 1000002702345

Nome: (271432/7) JHONATAN TANAKA DA SILVA BISPO DE CAMPOS
Cargo/Função: (3476) APOIO ADM. EDUCACIONAL-ELEMENTAR
Un. Adm: (094439) E.E. DIVA HUGUENEY DE SIQUEIRA BASTOS
A Partir de: 01/12/2017 Até22/12/2017

Processo N.: 1000002701505

Nome: (209480/17) JOACY ZACARIAS DA COSTA
Cargo/Função: (3476) APOIO ADM. EDUCACIONAL-ELEMENTAR
Un. Adm: (021679) E.E. DAMIAO MAMEDES DO NASCIMENTO
A Partir de: 23/12/2017 Até31/12/2017

Processo N.: 1000002701497

Nome: (54807/3) JOAO BATISTA ARAUJO DOS SANTOS
Cargo/Função: (4740) APOIO ADM EDUC PROFISSIONALIZADO-30
Un. Adm: (021652) E.E. PROF. ARLINDO DE SILVA BRUNO
A Partir de: 01/12/2017 Até31/12/2017

Processo N.: 1000002701624

Nome: (40217/1) JOAO BATISTA CALDEIRA
Cargo/Função: (4740) APOIO ADM EDUC PROFISSIONALIZADO-30
Un. Adm: (013420) E.E. NOVA GALILEIA
A Partir de: 01/12/2017 Até31/12/2017

Processo N.: 1000002702019

Nome: (32108/15) JOAO BATISTA DE MIRANDA
Cargo/Função: (3476) APOIO ADM. EDUCACIONAL-ELEMENTAR
Un. Adm: (041289) ASSESSORIA PEDAGOGICA - SALTO DO CEU
A Partir de: 01/12/2017 Até22/12/2017

Processo N.: 1000002701823

Nome: (56661/4) JOAO BATISTA FLORENTINO DE OLIVEIRA
Cargo/Função: (4740) APOIO ADM EDUC PROFISSIONALIZADO-30
Un. Adm: (013056) E.E. MARIO SPINELLI
A Partir de: 01/12/2017 Até31/12/2017

Processo N.: 1000002701803

Nome: (26140/1) JOAO FERRAZ DO NASCIMENTO
Cargo/Função: (4740) APOIO ADM EDUC PROFISSIONALIZADO-30
Un. Adm: (011371) E.E. Sen. FILINTO MULLER
A Partir de: 01/12/2017 Até22/12/2017

Processo N.: 1000002702043

Nome: (84983/1) JOAO LOURENCO DE MORAES
Cargo/Função: (4740) APOIO ADM EDUC PROFISSIONALIZADO-30
Un. Adm: (016152) E.E. ALICE BARBOSA PACHECO
A Partir de: 01/12/2017 Até22/12/2017

Processo N.: 1000002702199

Nome: (237383/5) JOAO LUCIANO CONSTANTINO PETRESKI
Cargo/Função: (3476) APOIO ADM. EDUCACIONAL-ELEMENTAR
Un. Adm: (015962) E.E. JONAS LOPES DA SILVA
A Partir de: 01/12/2017 Até22/12/2017

Processo N.: 1000002701698

Nome: (245218/11) JOAQUIM FERREIRA NETO
Cargo/Função: (3476) APOIO ADM. EDUCACIONAL-ELEMENTAR
Un. Adm: (041122) ASSESSORIA PEDAGOGICA - GENERAL CARNEIRO
A Partir de: 01/12/2017 Até22/12/2017

Processo N.: 1000002701847

Nome: (94934/19) JOAQUIM JACAUNA DA SILVA
Cargo/Função: (3476) APOIO ADM. EDUCACIONAL-ELEMENTAR
Un. Adm: (156418) CEJA BENEDITO SANTANA DA SILVA FREIRE
A Partir de: 01/12/2017 Até22/12/2017

Processo N.: 1000002701793

Nome: (26420/1) JOAQUIM MARTINS PINHEIRO
Cargo/Função: (4740) APOIO ADM EDUC PROFISSIONALIZADO-30
Un. Adm: (013013) E.E. SAO DOMINGOS SAVIO
A Partir de: 01/12/2017 Até31/12/2017

Processo N.: 1000002702349

Nome: (85776/1) JOEL CONRADO DE OLIVEIRA
Cargo/Função: (4740) APOIO ADM EDUC PROFISSIONALIZADO-30
Un. Adm: (010448) E. E. Sen. AZEREDO
A Partir de: 01/12/2017 Até31/12/2017

Processo N.: 1000002701845

Nome: (260818/5) JONAS DAS CHAGAS

Cargo/Função: (3476) APOIO ADM. EDUCACIONAL-ELEMENTAR
Un. Adm: (184144) E. E. CLAUDIO APARECIDO FARO
A Partir de: 01/12/2017 Até22/12/2017

Processo N.: 1000002701673

Nome: (219656/18) JONAS FERREIRA
Cargo/Função: (3476) APOIO ADM. EDUCACIONAL-ELEMENTAR
Un. Adm: (154695) E.E. TARSILA DO AMARAL
A Partir de: 01/12/2017 Até31/12/2017

Processo N.: 1000002701799

Nome: (113549/27) JORGE LUIZ RIBEIRO DE MORAIS
Cargo/Função: (3476) APOIO ADM. EDUCACIONAL-ELEMENTAR
Un. Adm: (012319) E.E. Dep. MILTON FIGUEIREDO
A Partir de: 23/12/2017 Até31/12/2017

Processo N.: 1000002702097

Nome: (142427/7) JOSE ANTONIO APARECIDO BARBOSA
Cargo/Função: (3476) APOIO ADM. EDUCACIONAL-ELEMENTAR
Un. Adm: (015911) E.E. RAMON SANCHES MARQUES
A Partir de: 01/12/2017 Até31/12/2017

Processo N.: 1000002701660

Nome: (87945/1) JOSE CARLOS DO NASCIMENTO
Cargo/Função: (4740) APOIO ADM EDUC PROFISSIONALIZADO-30
Un. Adm: (046442) E.E. TANCREDO DE ALMEIDA NEVES
A Partir de: 01/12/2017 Até31/12/2017

Processo N.: 1000002701729

Nome: (215277/19) JOSE CARLOS DOS SANTOS
Cargo/Função: (3476) APOIO ADM. EDUCACIONAL-ELEMENTAR
Un. Adm: (155128) E.E. ÁGUA SANTA
A Partir de: 23/12/2017 Até31/12/2017

Processo N.: 1000002702205

Nome: (103811/22) JOSE CARLOS FERREIRA
Cargo/Função: (3476) APOIO ADM. EDUCACIONAL-ELEMENTAR
Un. Adm: (011606) E.E. ONZE DE MARÇO
A Partir de: 01/12/2017 Até22/12/2017

Processo N.: 1000002701749

Nome: (271262/5) JOSE CARLOS TAVARES
Cargo/Função: (3476) APOIO ADM. EDUCACIONAL-ELEMENTAR
Un. Adm: (192040) ESC. ESTAD. ALINE MARIA TEIXEIRA
A Partir de: 23/12/2017 Até31/12/2017

Processo N.: 1000002701802

Nome: (84463/1) JOSE DE FREITAS MATOS
Cargo/Função: (4740) APOIO ADM EDUC PROFISSIONALIZADO-30
Un. Adm: (011371) E.E. Sen. FILINTO MULLER
A Partir de: 01/12/2017 Até22/12/2017

Processo N.: 1000002702084

Nome: (58614/1) JOSE DE MELO DE SOUZA
Cargo/Função: (4740) APOIO ADM EDUC PROFISSIONALIZADO-30
Un. Adm: (015504) E.E. MUNDO NOVO
A Partir de: 01/12/2017 Até31/12/2017

Processo N.: 1000002701902

Nome: (31320/1) JOSE DOS SANTOS
Cargo/Função: (4740) APOIO ADM EDUC PROFISSIONALIZADO-30
Un. Adm: (014877) E.E. IR. MIGUELENA CORSO
A Partir de: 01/12/2017 Até31/12/2017

Processo N.: 1000002701741

Nome: (87047/1) JOSE FERREIRA DE JESUS
Cargo/Função: (4740) APOIO ADM EDUC PROFISSIONALIZADO-30
Un. Adm: (011207) E.E. TREZE DE MAIO
A Partir de: 01/12/2017 Até31/12/2017

Processo N.: 1000002701667

Nome: (99203/1) JOSE LAMEU DA ROCHA
Cargo/Função: (4740) APOIO ADM EDUC PROFISSIONALIZADO-30
Un. Adm: (016144) E.E. JUPIARA
A Partir de: 01/12/2017 Até31/12/2017

Processo N.: 1000002701585

Nome: (258582/1) JOSE LUCIO DE OLIVEIRA FILHO
Cargo/Função: (3476) APOIO ADM. EDUCACIONAL-ELEMENTAR
Un. Adm: (010480) E.E. ALCEBIADES CALHAO
A Partir de: 01/12/2017 Até31/12/2017

Processo N.: 1000002702329

Nome: (55432/3) JOSE MARIA RIBEIRO LIMA
Cargo/Função: (4740) APOIO ADM EDUC PROFISSIONALIZADO-30
Un. Adm: (014222) E.E. ELIAS BENTO
A Partir de: 01/12/2017 Até31/12/2017

Processo N.: 1000002701682

Nome: (52923/5) JOSE MARIA SOARES
Cargo/Função: (4740) APOIO ADM EDUC PROFISSIONALIZADO-30
Un. Adm: (015172) E.E. COUTO MAGALHAES
A Partir de: 01/12/2017 Até31/12/2017

Processo N.: 1000002701706

Nome: (52923/5) JOSE MARIA SOARES
Cargo/Função: (4740) APOIO ADM EDUC PROFISSIONALIZADO-30
Un. Adm: (015172) E.E. COUTO MAGALHAES
A Partir de: 27/10/2017 Até31/10/2017

Processo N.: 1000002701800

Nome: (101185/1) JOSE MARTINS FERREIRA
Cargo/Função: (4740) APOIO ADM EDUC PROFISSIONALIZADO-30
Un. Adm: (075116) E.E. DE ENSINO ESPECIAL LUZ DO SABER
A Partir de: 01/12/2017 Até31/12/2017

Processo N.: 1000002701877
 Nome: (99225/1) JOSE MESSIAS FERRAZ DE OLIVEIRA
 Cargo/Função: (4740) APOIO ADM EDUC PROFISSIONALIZADO-30
 Un. Adm: (049549) E.E. SAO MIGUEL
 A Partir de: 01/12/2017 Até22/12/2017

Processo N.: 1000002701711
 Nome: (99718/1) JOSE PEREIRA DA SILVA
 Cargo/Função: (4740) APOIO ADM EDUC PROFISSIONALIZADO-30
 Un. Adm: (014486) E.E. REGINA TENORIO OLIVEIRA
 A Partir de: 01/12/2017 Até22/12/2017

Processo N.: 1000002702306
 Nome: (274686/1) JOSE PIRES DE OLIVEIRA FILHO
 Cargo/Função: (3476) APOIO ADM. EDUCACIONAL-ELEMENTAR
 Un. Adm: (014761) E.E. EWALDO MEYER RODERJAN
 A Partir de: 01/12/2017 Até31/12/2017

Processo N.: 1000002701695
 Nome: (135160/18) JOSE TSETERO TSETERO
 Cargo/Função: (3476) APOIO ADM. EDUCACIONAL-ELEMENTAR
 Un. Adm: (011495) E.E. INDIGENA SAO JOSE SANGRADOURO
 A Partir de: 01/12/2017 Até22/12/2017

Processo N.: 1000002701771
 Nome: (228310/13) JOSIEL AUGUSTO DE PINHO
 Cargo/Função: (3476) APOIO ADM. EDUCACIONAL-ELEMENTAR
 Un. Adm: (050016) CEFAPRO DE CACERES
 A Partir de: 01/12/2017 Até31/12/2017

Processo N.: 1000002701837
 Nome: (226192/12) JOSIVALDO CASTRO DOS SANTOS
 Cargo/Função: (3476) APOIO ADM. EDUCACIONAL-ELEMENTAR
 Un. Adm: (155110) E.E. ANGELO MELHORANCA
 A Partir de: 01/12/2017 Até22/12/2017

Processo N.: 1000002701704
 Nome: (275558/1) JUCELINO XAVIER DA SILVA
 Cargo/Função: (3476) APOIO ADM. EDUCACIONAL-ELEMENTAR
 Un. Adm: (145769) E.E. FRANCISCA BARROS DE CARVALHO
 A Partir de: 01/12/2017 Até31/12/2017

Processo N.: 1000002701721
 Nome: (232664/13) JUCINEY LOURIVAL DA SILVA SIQUEIRA
 Cargo/Função: (3476) APOIO ADM. EDUCACIONAL-ELEMENTAR
 Un. Adm: (040860) ASSESSORIA PEDAGOGICA - BARAO DE MELGACO
 A Partir de: 01/12/2017 Até22/12/2017

Processo N.: 1000002701665
 Nome: (254414/9) JULIANDRO JOSE MODZEL
 Cargo/Função: (3476) APOIO ADM. EDUCACIONAL-ELEMENTAR
 Un. Adm: (183652) E. E. PROFª MARIA SEBASTIANA DE SOUZA
 A Partir de: 01/12/2017 Até31/12/2017

Processo N.: 1000002702468
 Nome: (85279/1) JUNIOR JOSE ALMEIDA RODRIGUES
 Cargo/Função: (4740) APOIO ADM EDUC PROFISSIONALIZADO-30
 Un. Adm: (016110) E.E. VINICIUS DE MORAES
 A Partir de: 01/12/2017 Até31/12/2017

Processo N.: 1000002701786
 Nome: (280743/1) JUNIOR MENDES DA ROCHA
 Cargo/Função: (3476) APOIO ADM. EDUCACIONAL-ELEMENTAR
 Un. Adm: (160040) E.E. TERRA NOVA
 A Partir de: 01/12/2017 Até22/12/2017

Processo N.: 1000002701636
 Nome: (270322/4) KEILA LIMA DE OLIVEIRA
 Cargo/Função: (3476) APOIO ADM. EDUCACIONAL-ELEMENTAR
 Un. Adm: (172081) E.E. FLORESTAN FERNANDES
 A Partir de: 01/12/2017 Até22/12/2017

Processo N.: 1000002701780
 Nome: (276476/1) KLEBER JUNIOR DA SILVA
 Cargo/Função: (3476) APOIO ADM. EDUCACIONAL-ELEMENTAR
 Un. Adm: (011932) E.E. PROF. FERNANDO LEITE DE CAMPOS
 A Partir de: 01/12/2017 Até22/12/2017

Processo N.: 1000002701846
 Nome: (264197/5) LALDECI FERREIRA DO NASCIMENTO
 Cargo/Função: (3476) APOIO ADM. EDUCACIONAL-ELEMENTAR
 Un. Adm: (184144) E. E. CLAUDIO APARECIDO PARO
 A Partir de: 01/12/2017 Até22/12/2017

Processo N.: 1000002701684
 Nome: (226987/1) LARISSA GONCALVES SILVA
 Cargo/Função: (4740) APOIO ADM EDUC PROFISSIONALIZADO-30
 Un. Adm: (015172) E.E. COUTO MAGALHAES
 A Partir de: 01/12/2017 Até31/12/2017

Processo N.: 1000002701910
 Nome: (87378/1) LAUCIDE CONRADO DE ARAUJO
 Cargo/Função: (4740) APOIO ADM EDUC PROFISSIONALIZADO-30
 Un. Adm: (094439) E.E. DIVA HUGUENEY DE SIQUEIRA BASTOS
 A Partir de: 26/12/2017 Até31/12/2017

Processo N.: 1000002701840
 Nome: (241774/1) LAURI JOSE STAUB
 Cargo/Função: (4740) APOIO ADM EDUC PROFISSIONALIZADO-30
 Un. Adm: (145700) E.E. GUIMARAES ROSA
 A Partir de: 01/12/2017 Até31/12/2017

Processo N.: 1000002701489
 Nome: (116314/8) LAURO FERNANDES DE ALVARENGA
 Cargo/Função: (4740) APOIO ADM EDUC PROFISSIONALIZADO-30
 Un. Adm: (012602) E.E. CIRO SIQUEIRA GONCALVES

A Partir de: 01/12/2017 Até22/12/2017

Processo N.: 1000002701897
 Nome: (143016/21) LENILDO DA SILVA NUNES
 Cargo/Função: (3476) APOIO ADM. EDUCACIONAL-ELEMENTAR
 Un. Adm: (010502) E.E. AUREOLINA EUSTACIA RIBEIRO
 A Partir de: 01/12/2017 Até31/12/2017

Processo N.: 1000002702253
 Nome: (77510/2) LEONILDO DAMIAO DA CRUZ
 Cargo/Função: (4740) APOIO ADM EDUC PROFISSIONALIZADO-30
 Un. Adm: (014613) E.E. 07 DE SETEMBRO
 A Partir de: 01/12/2017 Até22/12/2017

Processo N.: 1000002701584
 Nome: (244154/10) LEONYR LEITE BARROS
 Cargo/Função: (3476) APOIO ADM. EDUCACIONAL-ELEMENTAR
 Un. Adm: (010480) E.E. ALCEBIADES CALHAO
 A Partir de: 01/12/2017 Até31/12/2017

Processo N.: 1000002702197
 Nome: (228140/1) LETICIA PAIM DOS SANTOS
 Cargo/Função: (3476) APOIO ADM. EDUCACIONAL-ELEMENTAR
 Un. Adm: (009857) E.E. FRANCISCO A. FERREIRA MENDES
 A Partir de: 01/12/2017 Até22/12/2017

Processo N.: 1000002702437
 Nome: (222721/2) LEURIS APARECIDO ZUCCA
 Cargo/Função: (3476) APOIO ADM. EDUCACIONAL-ELEMENTAR
 Un. Adm: (158356) E.E. LUIS PEDROSO DA SILVA
 A Partir de: 01/12/2017 Até31/12/2017

Processo N.: 1000002701853
 Nome: (78789/2) LEVI AVELINO DIAS
 Cargo/Função: (4740) APOIO ADM EDUC PROFISSIONALIZADO-30
 Un. Adm: (011312) CEJA PROFª. MARISA MARIANO DA SILVA
 A Partir de: 01/12/2017 Até22/12/2017

Processo N.: 1000002701626
 Nome: (220207/15) LEVI SCHAEFER
 Cargo/Função: (3476) APOIO ADM. EDUCACIONAL-ELEMENTAR
 Un. Adm: (060208) E. E. ALBERT EINSTEIN
 A Partir de: 01/12/2017 Até22/12/2017

Processo N.: 1000002701922
 Nome: (4892/1) LOURIVAL IVO BASTOS
 Cargo/Função: (817) AUXILIAR DE MANUTENCAO
 Un. Adm: (012181) E.E. UBALDO MONTEIRO DA SILVA
 A Partir de: 01/12/2017 Até22/12/2017

Processo N.: 1000002701881
 Nome: (261827/5) LUCIANO JOSE DE MOURA
 Cargo/Função: (3476) APOIO ADM. EDUCACIONAL-ELEMENTAR
 Un. Adm: (041181) ASSESSORIA PEDAGOGICA - TANGARA DA SERRA
 A Partir de: 01/12/2017 Até22/12/2017

Processo N.: 1000002701712
 Nome: (38532/1) LUIZ ANTONIO MAGALHAES COSTA
 Cargo/Função: (4740) APOIO ADM EDUC PROFISSIONALIZADO-30
 Un. Adm: (014486) E.E. REGINA TENORIO OLIVEIRA
 A Partir de: 01/12/2017 Até22/12/2017

Processo N.: 1000002702273
 Nome: (87229/1) LUIZ CARLOS DA ROCHA
 Cargo/Função: (4740) APOIO ADM EDUC PROFISSIONALIZADO-30
 Un. Adm: (041840) ASSESSORIA PEDAGOGICA - NOVA CANAA DO NO
 A Partir de: 01/12/2017 Até22/12/2017

Processo N.: 1000002701651
 Nome: (88823/1) LUIZ CARLOS MARCAL DE JESUS
 Cargo/Função: (4740) APOIO ADM EDUC PROFISSIONALIZADO-30
 Un. Adm: (012785) E.E. Cel. ARTHUR BORGES
 A Partir de: 01/12/2017 Até22/12/2017

Processo N.: 1000002701720
 Nome: (272000/5) LUIZ FERNANDO AMORIM DA SILVA
 Cargo/Função: (3476) APOIO ADM. EDUCACIONAL-ELEMENTAR
 Un. Adm: (040860) ASSESSORIA PEDAGOGICA - BARAO DE MELGACO
 A Partir de: 01/12/2017 Até22/12/2017

Processo N.: 1000002702005
 Nome: (208928/18) LUIZ FERNANDO DE OLIVEIRA MOREIRA
 Cargo/Função: (3476) APOIO ADM. EDUCACIONAL-ELEMENTAR
 Un. Adm: (010588) E.E. PROF. ULISSES CUIABANO
 A Partir de: 01/12/2017 Até22/12/2017

Processo N.: 1000002701860
 Nome: (274779/1) LUZIANO MARTINS DE SOUZA
 Cargo/Função: (3476) APOIO ADM. EDUCACIONAL-ELEMENTAR
 Un. Adm: (069469) E.E. BERNARDINO GOMES DA LUZ
 A Partir de: 01/12/2017 Até31/12/2017

Processo N.: 1000002702299
 Nome: (141125/8) MANOEL ANTONIO GARCIA
 Cargo/Função: (4740) APOIO ADM EDUC PROFISSIONALIZADO-30
 Un. Adm: (014761) E.E. EWALDO MEYER RODERJAN
 A Partir de: 01/12/2017 Até31/12/2017

Processo N.: 1000002701885
 Nome: (87185/1) MANOEL CARLOS DA LUZ MARQUES ANTONIO
 Cargo/Função: (4740) APOIO ADM EDUC PROFISSIONALIZADO-30
 Un. Adm: (014982) E.E. JOAO MATHEUS BARBOSA
 A Partir de: 01/12/2017 Até31/12/2017

Processo N.: 1000002702372
 Nome: (220070/15) MANOEL DE JESUS WANDERLEY DA COSTA

Cargo/Função: (3476) APOIO ADM. EDUCACIONAL-ELEMENTAR
Un. Adm: (163694) CEJA CREUSLI DE SOUZA RAMOS
A Partir de: 01/12/2017 Até22/12/2017

Processo N.: 1000002701719

Nome: (91232/1) MANOEL DOMINGOS DO NASCIMENTO
Cargo/Função: (4740) APOIO ADM EDUC PROFISSIONALIZADO-30
Un. Adm: (040860) ASSESSORIA PEDAGOGICA - BARAO DE MELGACO
A Partir de: 01/12/2017 Até22/12/2017

Processo N.: 1000002701523

Nome: (65585/3) MANOEL JOAO SANTANA
Cargo/Função: (4740) APOIO ADM EDUC PROFISSIONALIZADO-30
Un. Adm: (045110) E.E. LUIZA SOARES BOABAI
A Partir de: 01/12/2017 Até31/12/2017

Processo N.: 1000002702067

Nome: (38658/1) MANOEL VIEIRA MARCELINO
Cargo/Função: (4740) APOIO ADM EDUC PROFISSIONALIZADO-30
Un. Adm: (014451) E.E. JOAO DE CAMPOS BORGES
A Partir de: 01/12/2017 Até31/12/2017

Processo N.: 1000002701873

Nome: (226395/2) MARCELO DIAS DE SOUZA
Cargo/Função: (4740) APOIO ADM EDUC PROFISSIONALIZADO-30
Un. Adm: (049549) E.E. SAO MIGUEL
A Partir de: 01/12/2017 Até22/12/2017

Processo N.: 1000002701774

Nome: (77625/25) MARCIA APARECIDA SILVA OLMEDO
Cargo/Função: (3476) APOIO ADM. EDUCACIONAL-ELEMENTAR
Un. Adm: (044180) E.E. XV DE OUTUBRO
A Partir de: 01/12/2017 Até31/12/2017

Processo N.: 1000002701955

Nome: (254513/8) MARCIO FERNANDO PERIM PEREIRA
Cargo/Função: (3476) APOIO ADM. EDUCACIONAL-ELEMENTAR
Un. Adm: (013951) E.E. ONZE DE AGOSTO
A Partir de: 01/12/2017 Até22/12/2017

Processo N.: 1000002701511

Nome: (88768/1) MARCIO GUSMAO AREVALO
Cargo/Função: (4740) APOIO ADM EDUC PROFISSIONALIZADO-30
Un. Adm: (042129) ASSESSORIA PEDAGOGICA - JANGADA
A Partir de: 01/12/2017 Até31/12/2017

Processo N.: 1000002702066

Nome: (268810/4) MARCIO UMBELINO PEREIRA
Cargo/Função: (3476) APOIO ADM. EDUCACIONAL-ELEMENTAR
Un. Adm: (124109) E.E. BROMILDO LAWISCH
A Partir de: 01/12/2017 Até22/12/2017

Processo N.: 1000002701499

Nome: (87950/1) MARCIONEY DE SOUZA SANTANA
Cargo/Função: (4740) APOIO ADM EDUC PROFISSIONALIZADO-30
Un. Adm: (021652) E.E. PROF. ARLINDO DE SILVA BRUNO
A Partir de: 01/12/2017 Até31/12/2017

Processo N.: 1000002701671

Nome: (41452/3) MARCOS AUGUSTO DE MORAES
Cargo/Função: (3476) APOIO ADM. EDUCACIONAL-ELEMENTAR
Un. Adm: (154695) E.E. TARSILA DO AMARAL
A Partir de: 01/12/2017 Até31/12/2017

Processo N.: 1000002701705

Nome: (87070/1) MARCOS NUNES MENDONCA
Cargo/Função: (4740) APOIO ADM EDUC PROFISSIONALIZADO-30
Un. Adm: (014613) E.E. 07 DE SETEMBRO
A Partir de: 01/12/2017 Até22/12/2017

Processo N.: 1000002701601

Nome: (87252/1) MARIA AUXILIADORA FERREIRA
Cargo/Função: (4740) APOIO ADM EDUC PROFISSIONALIZADO-30
Un. Adm: (040649) ASSESSORIA PEDAGOGICA - ALTO ARAGUAIA
A Partir de: 01/12/2017 Até31/12/2017

Processo N.: 1000002701779

Nome: (267693/4) MARIA JOSE GONCALVES AMORIM
Cargo/Função: (3476) APOIO ADM. EDUCACIONAL-ELEMENTAR
Un. Adm: (044180) E.E. XV DE OUTUBRO
A Partir de: 01/12/2017 Até31/12/2017

Processo N.: 1000002702275

Nome: (87230/1) MARIA SCARABELI
Cargo/Função: (4740) APOIO ADM EDUC PROFISSIONALIZADO-30
Un. Adm: (041840) ASSESSORIA PEDAGOGICA - NOVA CANAA DO NO
A Partir de: 01/12/2017 Até22/12/2017

Processo N.: 1000002701821

Nome: (276093/1) MARIO ALEXANDRE AULER
Cargo/Função: (3476) APOIO ADM. EDUCACIONAL-ELEMENTAR
Un. Adm: (049786) E.E. ULISSES GUIMARAES
A Partir de: 01/12/2017 Até22/12/2017

Processo N.: 1000002701516

Nome: (110238/32) MARIO ALVES NEVES
Cargo/Função: (3476) APOIO ADM. EDUCACIONAL-ELEMENTAR
Un. Adm: (011282) E.E. HERONILDES ARAUJO
A Partir de: 01/12/2017 Até22/12/2017

Processo N.: 1000002701923

Nome: (110511/9) MARIONIL JOSE RONDON GOMES
Cargo/Função: (3476) APOIO ADM. EDUCACIONAL-ELEMENTAR
Un. Adm: (012181) E.E. UBALDO MONTEIRO DA SILVA
A Partir de: 01/12/2017 Até31/12/2017

Processo N.: 1000002701898

Nome: (209923/13) MARIUZA GUIA DE SOUZA LOPES
Cargo/Função: (3476) APOIO ADM. EDUCACIONAL-ELEMENTAR
Un. Adm: (010502) E.E. AUREOLINA EUSTACIA RIBEIRO
A Partir de: 01/12/2017 Até31/12/2017

Processo N.: 1000002701825

Nome: (125419/27) MARTINHO LUIZ DA SILVA
Cargo/Função: (3476) APOIO ADM. EDUCACIONAL-ELEMENTAR
Un. Adm: (013056) E.E. MARIO SPINELLI
A Partir de: 01/12/2017 Até31/12/2017

Processo N.: 1000002701835

Nome: (273820/2) MARTINS DA SILVA SANTOS
Cargo/Função: (3476) APOIO ADM. EDUCACIONAL-ELEMENTAR
Un. Adm: (155110) E.E. ANGELO MELHORANCA
A Partir de: 01/12/2017 Até22/12/2017

Processo N.: 1000002702022

Nome: (275180/1) MAYCON MOREIRA SOUZA
Cargo/Função: (3476) APOIO ADM. EDUCACIONAL-ELEMENTAR
Un. Adm: (010871) E.E. ADOLFO AUGUSTO DE MORAES
A Partir de: 01/12/2017 Até31/12/2017

Processo N.: 1000002701514

Nome: (88374/2) MODESTO PEREIRA NUNES
Cargo/Função: (4740) APOIO ADM EDUC PROFISSIONALIZADO-30
Un. Adm: (045101) E.E. MAXIMIANA DO NASCIMENTO
A Partir de: 01/12/2017 Até31/12/2017

Processo N.: 1000002702131

Nome: (38614/1) MOISES PIRES DE MIRANDA
Cargo/Função: (4740) APOIO ADM EDUC PROFISSIONALIZADO-30
Un. Adm: (012580) E.E. OSVALDITA ELIZA TEIXEIRA COUTO
A Partir de: 01/12/2017 Até22/12/2017

Processo N.: 1000002702176

Nome: (38614/1) MOISES PIRES DE MIRANDA
Cargo/Função: (4740) APOIO ADM EDUC PROFISSIONALIZADO-30
Un. Adm: (012580) E.E. OSVALDITA ELIZA TEIXEIRA COUTO
A Partir de: 23/12/2017 Até31/12/2017

Processo N.: 1000002701640

Nome: (264936/3) NAZIRENE SOUSA DA SILVA
Cargo/Função: (3476) APOIO ADM. EDUCACIONAL-ELEMENTAR
Un. Adm: (172081) E.E. FLORESTAN FERNANDES
A Partir de: 01/12/2017 Até22/12/2017

Processo N.: 1000002701521

Nome: (88372/2) NOILTON AUGUSTO DA SILVA
Cargo/Função: (4740) APOIO ADM EDUC PROFISSIONALIZADO-30
Un. Adm: (045110) E.E. LUIZA SOARES BOABAI
A Partir de: 01/12/2017 Até31/12/2017

Processo N.: 1000002702020

Nome: (87317/1) ODAIR PEREIRA DE CAMARGO
Cargo/Função: (4740) APOIO ADM EDUC PROFISSIONALIZADO-30
Un. Adm: (041289) ASSESSORIA PEDAGOGICA - SALTO DO CEU
A Partir de: 01/12/2017 Até31/12/2017

Processo N.: 1000002702027

Nome: (227594/1) ODIMAR DE CAMPOS NUNES
Cargo/Função: (4740) APOIO ADM EDUC PROFISSIONALIZADO-30
Un. Adm: (041289) ASSESSORIA PEDAGOGICA - SALTO DO CEU
A Partir de: 01/12/2017 Até31/12/2017

Processo N.: 1000002702370

Nome: (227974/1) ODONE LUIZ BUSANELLO
Cargo/Função: (3476) APOIO ADM. EDUCACIONAL-ELEMENTAR
Un. Adm: (011509) E.E. Dr. JOAO PONCE DE ARRUDA
A Partir de: 01/12/2017 Até22/12/2017

Processo N.: 1000002701709

Nome: (253235/7) ODONI AIRERO TSEREBUWA
Cargo/Função: (3476) APOIO ADM. EDUCACIONAL-ELEMENTAR
Un. Adm: (124010) E.E. INDIGENA HAMBE
A Partir de: 01/12/2017 Até22/12/2017

Processo N.: 1000002702162

Nome: (213323/19) ORELINO MARTINS DE OLIVEIRA
Cargo/Função: (3476) APOIO ADM. EDUCACIONAL-ELEMENTAR
Un. Adm: (010766) E.E. PONCE DE ARRUDA
A Partir de: 01/12/2017 Até22/12/2017

Processo N.: 1000002702172

Nome: (213323/20) ORELINO MARTINS DE OLIVEIRA
Cargo/Função: (3476) APOIO ADM. EDUCACIONAL-ELEMENTAR
Un. Adm: (010766) E.E. PONCE DE ARRUDA
A Partir de: 23/12/2017 Até31/12/2017

Processo N.: 1000002701929

Nome: (14829/1) OSMAR ARESTINO DE RESENDE
Cargo/Função: (4740) APOIO ADM EDUC PROFISSIONALIZADO-30
Un. Adm: (013013) E.E. SAO DOMINGOS SAVIO
A Partir de: 01/12/2017 Até22/12/2017

Processo N.: 1000002702274

Nome: (241846/1) OSMAR DOS SANTOS
Cargo/Função: (4740) APOIO ADM EDUC PROFISSIONALIZADO-30
Un. Adm: (010995) E.E. Maj. OTAVIO PITALUGA
A Partir de: 01/12/2017 Até31/12/2017

Processo N.: 1000002701798

Nome: (36532/24) OTAVIO PONCIANO DE ARRUDA
Cargo/Função: (3476) APOIO ADM. EDUCACIONAL-ELEMENTAR
Un. Adm: (012319) E.E. Dep. MILTON FIGUEIREDO

A Partir de: 23/12/2017 Até31/12/2017

Processo N.: 1000002701904

Nome: (235845/1) PAULO LOURENCO ALVES DE OLIVEIRA
 Cargo/Função: (4740) APOIO ADM EDUC PROFISSIONALIZADO-30
 Un. Adm: (014877) E.E. IR. MIGUELINA CORSO
 A Partir de: 01/12/2017 Até31/12/2017

Processo N.: 1000002701726

Nome: (38640/1) PAULO ROBERTO ALVES DOS SANTOS MACEDO
 Cargo/Função: (4740) APOIO ADM EDUC PROFISSIONALIZADO-30
 Un. Adm: (012548) E.E. LEONIDAS DE MATOS
 A Partir de: 01/12/2017 Até22/12/2017

Processo N.: 1000002701646

Nome: (26578/3) PAULO ROBERTO JUCHNESKI
 Cargo/Função: (1503) VIGIA
 Un. Adm: (010952) E.E. PROFª. EUNICE SOUZA DOS SANTOS
 A Partir de: 01/12/2017 Até31/12/2017

Processo N.: 1000002702201

Nome: (241900/1) PAULO SERGIO DOS SANTOS
 Cargo/Função: (4740) APOIO ADM EDUC PROFISSIONALIZADO-30
 Un. Adm: (015962) E.E. JONAS LOPES DA SILVA
 A Partir de: 01/12/2017 Até31/12/2017

Processo N.: 1000002701787

Nome: (274601/1) PEDRO DA ROSA VELESKI
 Cargo/Função: (3476) APOIO ADM. EDUCACIONAL-ELEMENTAR
 Un. Adm: (160040) E.E. TERRA NOVA
 A Partir de: 01/12/2017 Até22/12/2017

Processo N.: 1000002701645

Nome: (275744/3) PIETRO PATRESE MARIANO DE LIMA
 Cargo/Função: (3476) APOIO ADM. EDUCACIONAL-ELEMENTAR
 Un. Adm: (117595) E.E. Pe. FIRMO PINTO DUARTE FILHO
 A Partir de: 01/12/2017 Até22/12/2017

Processo N.: 1000002701772

Nome: (242551/1) QUANDT DO CARMO MARCIANO
 Cargo/Função: (4740) APOIO ADM EDUC PROFISSIONALIZADO-30
 Un. Adm: (011703) E.E. PROF. DEMETRIO COSTA PEREIRA
 A Partir de: 01/12/2017 Até31/12/2017

Processo N.: 1000002701836

Nome: (272126/3) RAFAEL COSTA SOUSA
 Cargo/Função: (3476) APOIO ADM. EDUCACIONAL-ELEMENTAR
 Un. Adm: (155110) E.E. ANGELO MELHORANÇA
 A Partir de: 01/12/2017 Até22/12/2017

Processo N.: 1000002702119

Nome: (222023/3) RAFAEL TAVARES DA COSTA
 Cargo/Função: (4740) APOIO ADM EDUC PROFISSIONALIZADO-30
 Un. Adm: (154032) CEJA GILVAN DE SOUZA
 A Partir de: 22/11/2017 Até30/11/2017

Processo N.: 1000002701783

Nome: (206306/18) RAIMUNDO DIAS DOS SANTOS
 Cargo/Função: (3476) APOIO ADM. EDUCACIONAL-ELEMENTAR
 Un. Adm: (040320) E.E. VINICIUS DE MORAES
 A Partir de: 01/12/2017 Até22/12/2017

Processo N.: 1000002701784

Nome: (206306/19) RAIMUNDO DIAS DOS SANTOS
 Cargo/Função: (3476) APOIO ADM. EDUCACIONAL-ELEMENTAR
 Un. Adm: (040320) E.E. VINICIUS DE MORAES
 A Partir de: 23/12/2017 Até31/12/2017

Processo N.: 1000002702068

Nome: (85766/1) RAIMUNDO NETO DA SILVA
 Cargo/Função: (4740) APOIO ADM EDUC PROFISSIONALIZADO-30
 Un. Adm: (014451) E.E. JOAO DE CAMPOS BORGES
 A Partir de: 01/12/2017 Até31/12/2017

Processo N.: 1000002701826

Nome: (276710/4) REGINALDO ROSA DE PAULA
 Cargo/Função: (3476) APOIO ADM. EDUCACIONAL-ELEMENTAR
 Un. Adm: (013056) E.E. MARIO SPINELLI
 A Partir de: 01/12/2017 Até12/12/2017

Processo N.: 1000002701970

Nome: (77488/2) REINALDO JACINTO DE OLIVEIRA
 Cargo/Função: (4740) APOIO ADM EDUC PROFISSIONALIZADO-30
 Un. Adm: (015237) E.E. MIGUEL BARBOSA
 A Partir de: 01/12/2017 Até31/12/2017

Processo N.: 1000002701629

Nome: (253361/8) RENATO MATIAS NEKEL
 Cargo/Função: (3476) APOIO ADM. EDUCACIONAL-ELEMENTAR
 Un. Adm: (154180) E.E. Sen. JONAS PINHEIRO

A Partir de: 26/12/2017 Até31/12/2017

Processo N.: 1000002701827

Nome: (143590/8) RICARDO FERNANDES DE MAGALHAES
 Cargo/Função: (4740) APOIO ADM EDUC PROFISSIONALIZADO-30
 Un. Adm: (124125) E.E. ETELVINA F. DE CERQUEIRA DIAS
 A Partir de: 01/12/2017 Até31/12/2017

Processo N.: 1000002701672

Nome: (211046/9) RICARDO MACHADO DOS SANTOS
 Cargo/Função: (3476) APOIO ADM. EDUCACIONAL-ELEMENTAR
 Un. Adm: (154695) E.E. TARSILA DO AMARAL
 A Partir de: 01/12/2017 Até31/12/2017

Processo N.: 1000002702044

Nome: (48399/31) ROBERTO ROCHA
 Cargo/Função: (3476) APOIO ADM. EDUCACIONAL-ELEMENTAR
 Un. Adm: (016152) E.E. ALICE BARBOSA PACHECO
 A Partir de: 01/12/2017 Até31/12/2017

Processo N.: 1000002701900

Nome: (242791/11) RODNYLSON MARCIO LOPES
 Cargo/Função: (3476) APOIO ADM. EDUCACIONAL-ELEMENTAR
 Un. Adm: (010502) E.E. AUREOLINA EUSTACIA RIBEIRO
 A Partir de: 01/12/2017 Até31/12/2017

Processo N.: 1000002701733

Nome: (227244/1) ROMEU VITTORAZZI CUSCINI
 Cargo/Função: (3476) APOIO ADM. EDUCACIONAL-ELEMENTAR
 Un. Adm: (154172) E.E. LUIZ CARLOS CECONELLO
 A Partir de: 01/12/2017 Até31/12/2017

Processo N.: 1000002701785

Nome: (242720/1) ROMULO DE ABREU MELO
 Cargo/Função: (4740) APOIO ADM EDUC PROFISSIONALIZADO-30
 Un. Adm: (040320) E.E. VINICIUS DE MORAES
 A Partir de: 01/12/2017 Até31/12/2017

Processo N.: 1000002701522

Nome: (140736/21) RONEI BRAZ
 Cargo/Função: (3476) APOIO ADM. EDUCACIONAL-ELEMENTAR
 Un. Adm: (011282) E.E. HERONILDES ARAUJO
 A Partir de: 01/12/2017 Até22/12/2017

Processo N.: 1000002702093

Nome: (275754/1) RONILDO PEDRO DAS NEVES
 Cargo/Função: (3476) APOIO ADM. EDUCACIONAL-ELEMENTAR
 Un. Adm: (042587) E.E. PROF. RAFAEL RUEDA
 A Partir de: 01/12/2017 Até22/12/2017

Processo N.: 1000002701776

Nome: (241796/1) RONY PERTESON DA SILVA PINHEIRO
 Cargo/Função: (4740) APOIO ADM EDUC PROFISSIONALIZADO-30
 Un. Adm: (011932) E.E. PROF. FERNANDO LEITE DE CAMPOS
 A Partir de: 01/12/2017 Até31/12/2017

Processo N.: 1000002701486

Nome: (70316/2) ROQUE SOUZA DO NASCIMENTO
 Cargo/Função: (4740) APOIO ADM EDUC PROFISSIONALIZADO-30
 Un. Adm: (012602) E.E. CIRO SIQUEIRA GONCALVES
 A Partir de: 01/12/2017 Até22/12/2017

Processo N.: 1000002701697

Nome: (216151/16) ROSA ELIANE GOMES DE SOUZA
 Cargo/Função: (3476) APOIO ADM. EDUCACIONAL-ELEMENTAR
 Un. Adm: (041122) ASSESSORIA PEDAGOGICA - GENERAL CARNEIRO
 A Partir de: 01/12/2017 Até22/12/2017

Processo N.: 1000002701659

Nome: (90481/1) ROSALVO PEREIRA DA SILVA
 Cargo/Função: (4740) APOIO ADM EDUC PROFISSIONALIZADO-30
 Un. Adm: (046442) E.E. TANCREDO DE ALMEIDA NEVES
 A Partir de: 01/12/2017 Até31/12/2017

Processo N.: 1000002701668

Nome: (85228/1) ROSELI APARECIDA MACEDO
 Cargo/Função: (4740) APOIO ADM EDUC PROFISSIONALIZADO-30
 Un. Adm: (016144) E.E. JUIIARA
 A Partir de: 01/12/2017 Até31/12/2017

Processo N.: 1000002701858

Nome: (114415/28) ROZENILDO DE FREITAS
 Cargo/Função: (3476) APOIO ADM. EDUCACIONAL-ELEMENTAR
 Un. Adm: (069469) E.E. BERNARDINO GOMES DA LUZ
 A Partir de: 01/12/2017 Até22/12/2017

Processo N.: 1000002701728

Nome: (133341/3) RUBENS RAIRISON SOUZA BATISTA
 Cargo/Função: (3476) APOIO ADM. EDUCACIONAL-ELEMENTAR
 Un. Adm: (155128) E.E. ÁGUA SANTA

A Partir de: 23/12/2017 Até31/12/2017

Processo N.: 1000002701892

Nome: (84990/1) SABINO FRANCISCO DA SILVA
 Cargo/Função: (4740) APOIO ADM EDUC PROFISSIONALIZADO-30
 Un. Adm: (012670) E.E. FREI CARLOS VALLETE
 A Partir de: 01/12/2017 Até31/12/2017

Processo N.: 1000002702061

Nome: (279363/1) SAMUEL DOS SANTOS FERREIRA
 Cargo/Função: (3476) APOIO ADM. EDUCACIONAL-ELEMENTAR
 Un. Adm: (124109) E.E. BROMILDO LAWISCH
 A Partir de: 01/12/2017 Até22/12/2017

Processo N.: 1000002701593

Nome: (247535/9) SANDRO NUNES DA SILVA
 Cargo/Função: (3476) APOIO ADM. EDUCACIONAL-ELEMENTAR
 Un. Adm: (011991) E.E. PROFª. NADIR DE OLIVEIRA
 A Partir de: 01/12/2017 Até22/12/2017

Processo N.: 1000002701689

Nome: (247862/9) SARA MARIA GOMES
 Cargo/Função: (3476) APOIO ADM. EDUCACIONAL-ELEMENTAR
 Un. Adm: (013242) E.E. NILZA DE OLIVEIRA PIPINO
 A Partir de: 23/12/2017 Até31/12/2017

Processo N.: 1000002702200

Nome: (269291/5) SCHARLES ROBERTO PEREIRA RODRIGUES
 Cargo/Função: (3476) APOIO ADM. EDUCACIONAL-ELEMENTAR
 Un. Adm: (015962) E.E. JONAS LOPES DA SILVA
 A Partir de: 01/12/2017 Até22/12/2017

Processo N.: 1000002701592

Nome: (120413/2) SEBASTIAO DE CAMPOS CURADO
 Cargo/Função: (4740) APOIO ADM EDUC PROFISSIONALIZADO-30
 Un. Adm: (011991) E.E. PROFª. NADIR DE OLIVEIRA
 A Partir de: 01/12/2017 Até31/12/2017

Processo N.: 1000002701599

Nome: (57922/5) SEBASTIAO FERREIRA GOUVEIA
 Cargo/Função: (4740) APOIO ADM EDUC PROFISSIONALIZADO-30
 Un. Adm: (040649) ASSESSORIA PEDAGOGICA - ALTO ARAGUAIA
 A Partir de: 01/12/2017 Até31/12/2017

Processo N.: 1000002701703

Nome: (271231/5) SEBASTIAO SOARES DA SILVA
 Cargo/Função: (3476) APOIO ADM. EDUCACIONAL-ELEMENTAR
 Un. Adm: (145769) E.E. FRANCISCA BARROS DE CARVALHO
 A Partir de: 01/12/2017 Até31/12/2017

Processo N.: 1000002701649

Nome: (252393/6) SERGIO LUIS PEREIRA
 Cargo/Função: (3476) APOIO ADM. EDUCACIONAL-ELEMENTAR
 Un. Adm: (010952) E.E. PROFª. EUNICE SOUZA DOS SANTOS
 A Partir de: 01/12/2017 Até31/12/2017

Processo N.: 1000002701775

Nome: (275622/1) SILVANO FERREIRA DA SILVA
 Cargo/Função: (3476) APOIO ADM. EDUCACIONAL-ELEMENTAR
 Un. Adm: (011932) E.E. PROF. FERNANDO LEITE DE CAMPOS
 A Partir de: 01/12/2017 Até22/12/2017

Processo N.: 1000002702302

Nome: (275626/3) SILVIO FERREIRA DAS VIRGENS
 Cargo/Função: (3476) APOIO ADM. EDUCACIONAL-ELEMENTAR
 Un. Adm: (014761) E.E. EWALDO MEYER RODERJAN
 A Partir de: 01/12/2017 Até31/12/2017

Processo N.: 1000002701912

Nome: (73717/3) SILVIO FERREIRA DOS SANTOS
 Cargo/Função: (4740) APOIO ADM EDUC PROFISSIONALIZADO-30
 Un. Adm: (015920) E.E. ANTONIO HORTOLLANI
 A Partir de: 01/12/2017 Até31/12/2017

Processo N.: 1000002702369

Nome: (41565/6) TARCIO PEREIRA RESENDE
 Cargo/Função: (4740) APOIO ADM EDUC PROFISSIONALIZADO-30
 Un. Adm: (011509) E.E. Dr. JOAO PONCE DE ARRUDA
 A Partir de: 01/12/2017 Até22/12/2017

Processo N.: 1000002702303

Nome: (272520/3) TIAGO RAMOS BRAZAO
 Cargo/Função: (3476) APOIO ADM. EDUCACIONAL-ELEMENTAR
 Un. Adm: (014761) E.E. EWALDO MEYER RODERJAN
 A Partir de: 01/12/2017 Até31/12/2017

Processo N.: 1000002701844

Nome: (262471/6) VALDELICE OLIVEIRE GOMES
 Cargo/Função: (3476) APOIO ADM. EDUCACIONAL-ELEMENTAR
 Un. Adm: (156418) CEJA BENEDITO SANTANA DA SILVA FREIRE

A Partir de: 01/12/2017 Até22/12/2017

Processo N.: 1000002702271

Nome: (64257/1) VALDEMIR DA SILVA INOCENCIO
 Cargo/Função: (4740) APOIO ADM EDUC PROFISSIONALIZADO-30
 Un. Adm: (010995) E.E. Maj. OTAVIO PITALUGA
 A Partir de: 01/12/2017 Até31/12/2017

Processo N.: 1000002701903

Nome: (84431/1) VALDENI LIMA PEREIRA
 Cargo/Função: (4740) APOIO ADM EDUC PROFISSIONALIZADO-30
 Un. Adm: (014877) E.E. IR. MIGUELINA CORSO
 A Partir de: 01/12/2017 Até31/12/2017

Processo N.: 1000002702360

Nome: (237467/17) VALDICREI MANOEL DA SILVA
 Cargo/Função: (3476) APOIO ADM. EDUCACIONAL-ELEMENTAR
 Un. Adm: (071765) E.E. DUNGA RODRIGUES
 A Partir de: 01/12/2017 Até31/12/2017

Processo N.: 1000002701714

Nome: (87233/2) VALDINEI DE ALMEIDA RAMOS
 Cargo/Função: (3476) APOIO ADM. EDUCACIONAL-ELEMENTAR
 Un. Adm: (014486) E.E. REGINA TENORIO OLIVEIRA
 A Partir de: 01/12/2017 Até22/12/2017

Processo N.: 1000002701736

Nome: (55401/4) VALDIRA PINHEIRO DE ABREU
 Cargo/Função: (4740) APOIO ADM EDUC PROFISSIONALIZADO-30
 Un. Adm: (013935) E.E. ACAD. LAURO AUGUSTO DE BARROS
 A Partir de: 01/12/2017 Até22/12/2017

Processo N.: 1000002701843

Nome: (267745/4) VALDIRENE DE SOUZA CORREA FABRICIO
 Cargo/Função: (3476) APOIO ADM. EDUCACIONAL-ELEMENTAR
 Un. Adm: (184144) E. E. CLAUDIO APARECIDO PARO
 A Partir de: 01/12/2017 Até22/12/2017

Processo N.: 1000002701655

Nome: (236713/13) VALDIRENE JOSE DE FREITAS
 Cargo/Função: (3476) APOIO ADM. EDUCACIONAL-ELEMENTAR
 Un. Adm: (011568) E.E. JOSE DE ALENCAR
 A Partir de: 01/12/2017 Até22/12/2017

Processo N.: 1000002701735

Nome: (227071/1) VALDIVINO LEMES DE FREITAS
 Cargo/Função: (4740) APOIO ADM EDUC PROFISSIONALIZADO-30
 Un. Adm: (154172) E.E. LUIZ CARLOS CECONELLO
 A Partir de: 01/12/2017 Até31/12/2017

Processo N.: 1000002702249

Nome: (238481/4) VANDO PAZ DA SILVA
 Cargo/Função: (3476) APOIO ADM. EDUCACIONAL-ELEMENTAR
 Un. Adm: (040843) ASSESSORIA PEDAGOGICA - ACORIZAL
 A Partir de: 01/12/2017 Até22/12/2017

Processo N.: 1000002702296

Nome: (238481/5) VANDO PAZ DA SILVA
 Cargo/Função: (3476) APOIO ADM. EDUCACIONAL-ELEMENTAR
 Un. Adm: (040843) ASSESSORIA PEDAGOGICA - ACORIZAL
 A Partir de: 23/12/2017 Até31/12/2017

Processo N.: 1000002701644

Nome: (226933/1) VENANCIO CORREA DOS SANTOS JUNIOR
 Cargo/Função: (3476) APOIO ADM. EDUCACIONAL-ELEMENTAR
 Un. Adm: (117595) E.E. Pe. FIRMO PINTO DUARTE FILHO
 A Partir de: 01/12/2017 Até31/12/2017

Processo N.: 1000002701508

Nome: (87432/1) VICENTE PAULO DE ARAUJO
 Cargo/Função: (4740) APOIO ADM EDUC PROFISSIONALIZADO-30
 Un. Adm: (042129) ASSESSORIA PEDAGOGICA - JANGADA
 A Partir de: 01/12/2017 Até31/12/2017

Processo N.: 1000002701693

Nome: (269195/2) VITALINA TORI IEDO
 Cargo/Função: (3476) APOIO ADM. EDUCACIONAL-ELEMENTAR
 Un. Adm: (011479) E.E. SAGRADO CORAÇÃO DE JESUS
 A Partir de: 01/12/2017 Até22/12/2017

Processo N.: 1000002702280

Nome: (57070/23) VITOR TREVISOLO
 Cargo/Função: (3476) APOIO ADM. EDUCACIONAL-ELEMENTAR
 Un. Adm: (015091) E.E. ANTONIO GROHS
 A Partir de: 01/12/2017 Até22/12/2017

Processo N.: 1000002701820

Nome: (274778/1) WAGNER FERREIRA MACHADO
 Cargo/Função: (3476) APOIO ADM. EDUCACIONAL-ELEMENTAR
 Un. Adm: (049786) E.E. ULISSES GUIMARAES

A Partir de: 01/12/2017 Até22/12/2017

Processo N.: 1000002702208

Nome: (254842/4) WAGNER MANOEL DOS PASSOS

Cargo/Função: (3476) APOIO ADM. EDUCACIONAL-ELEMENTAR

Un. Adm: (011606) E.E. ONZE DE MARÇO

A Partir de: 01/12/2017 Até22/12/2017

Processo N.: 1000002702096

Nome: (244255/10) WALDIR DA SILVA RAMOS

Cargo/Função: (3476) APOIO ADM. EDUCACIONAL-ELEMENTAR

Un. Adm: (042587) E.E. PROF. RAFAEL RUEDA

A Partir de: 01/12/2017 Até22/12/2017

Processo N.: 1000002701716

Nome: (241729/1) WALTER RODRIGUES DOS SANTOS JUNIOR

Cargo/Função: (4740) APOIO ADM EDUC PROFISSIONALIZADO-30

Un. Adm: (010189) E.E. Pe. JOSE MARIA DO SACRAMENTO

A Partir de: 01/12/2017 Até31/12/2017

Processo N.: 1000002701737

Nome: (84401/1) WELLINGTON FIGUEIREDO SOARES

Cargo/Função: (4740) APOIO ADM EDUC PROFISSIONALIZADO-30

Un. Adm: (013935) E.E. ACAD. LAURO AUGUSTO DE BARROS

A Partir de: 01/12/2017 Até22/12/2017

Processo N.: 1000002702301

Nome: (272065/4) WENDER FERNANDES DE AMORIM

Cargo/Função: (3476) APOIO ADM. EDUCACIONAL-ELEMENTAR

Un. Adm: (014761) E.E. EWALDO MEYER RODERJAN

A Partir de: 01/12/2017 Até31/12/2017

Processo N.: 1000002701855

Nome: (226392/14) WENES ALEIXO DA SILVA

Cargo/Função: (3476) APOIO ADM. EDUCACIONAL-ELEMENTAR

Un. Adm: (011312) CEJA PROFª. MARISA MARIANO DA SILVA

A Partir de: 01/12/2017 Até22/12/2017

Processo N.: 1000002702099

Nome: (275596/1) WEVERTON JONATHAN LOPES DA SILVA

Cargo/Função: (3476) APOIO ADM. EDUCACIONAL-ELEMENTAR

Un. Adm: (015911) E.E. RAMON SANCHES MARQUES

A Partir de: 01/12/2017 Até22/12/2017

Processo N.: 1000002701886

Nome: (87184/1) WILLIANS DA SILVA OLIVEIRA

Cargo/Função: (4740) APOIO ADM EDUC PROFISSIONALIZADO-30

Un. Adm: (014982) E.E. JOAO MATHEUS BARBOSA

A Partir de: 01/12/2017 Até31/12/2017

Processo N.: 1000002702281

Nome: (247586/9) YAGO OLIVEIRA DOS SANTOS SOUZA

Cargo/Função: (3476) APOIO ADM. EDUCACIONAL-ELEMENTAR

Un. Adm: (015091) E.E. ANTONIO GROHS

A Partir de: 01/12/2017 Até31/12/2017

Processo N.: 1000002702282

Nome: (247586/9) YAGO OLIVEIRA DOS SANTOS SOUZA

Cargo/Função: (3476) APOIO ADM. EDUCACIONAL-ELEMENTAR

Un. Adm: (015091) E.E. ANTONIO GROHS

A Partir de: 01/11/2017 Até30/11/2017

Processo N.: 1000002702283

Nome: (247586/9) YAGO OLIVEIRA DOS SANTOS SOUZA

Cargo/Função: (3476) APOIO ADM. EDUCACIONAL-ELEMENTAR

Un. Adm: (015091) E.E. ANTONIO GROHS

A Partir de: 30/10/2017 Até31/10/2017

Processo N.: 1000002701819

Nome: (221745/2) ZILDO SOUSA DA SILVA

Cargo/Função: (4740) APOIO ADM EDUC PROFISSIONALIZADO-30

Un. Adm: (049786) E.E. ULISSES GUIMARAES

A Partir de: 01/12/2017 Até31/12/2017

PUBLICADA, REGISTRADA, CUMPRE-SE.

Cuiabá-MT, 05 de Janeiro de 2018.

Marco Aurelio Marrafon

Secretário de Estado de Educação, Esporte e Lazer

BOLETIM DE PESSOAL/SEDUC/00023/2018

DE:

05/01/2018

O Secretário de Estado de Educação, Esporte e Lazer no uso de suas atribuições que lhes são conferidas por lei,

Resolve: RETIFICAR

Evento: ADICIONAL NOTURNO

Processo N.: 1000002677535

Nome: (222023/3) RAFAEL TAVARES DA COSTA

Cargo/Função: (4740) APOIO ADM EDUC PROFISSIONALIZADO-30

Un. Adm: (154032) CEJA GILVAN DE SOUZA

A Partir de: 01/11/2017 Até16/11/2017

PUBLICADA, REGISTRADA, CUMPRE-SE.

Cuiabá-MT, 05 de Janeiro de 2018.

Marco Aurelio Marrafon

Secretário de Estado de Educação, Esporte e Lazer

BOLETIM DE PESSOAL/SEDUC/00024/2018

DE:

05/01/2018

O Secretário de Estado de Educação, Esporte e Lazer no uso de suas atribuições que lhes são conferidas por lei,

Resolve: DEFERIR

Evento: LICENÇA A GESTANTE/SEGURADO INSS

Processo N.: 1000002697727

Nome: (238709/15) ANA ALICE BORTOLUZZI

Cargo/Função: (3506) CONTR.TEMP.FUNCAO PROF. HABILITADO

Un. Adm: (156000) E.E. PROFª ZULEIDE DOS SANTOS BARROS

A Partir de: 07/11/2017 Até22/12/2017

Processo N.: 1000002701829

Nome: (241934/9) BRUNA RAFAELA BATISTA

Cargo/Função: (3468) TECNICO ADMINISTRATIVO EDUCACIONAL

Un. Adm: (013056) E.E. MARIO SPINELLI

A Partir de: 06/12/2017 Até22/12/2017

Processo N.: 1000002702389

Nome: (274404/2) CLAUDIA APARECIDA CRUZ DA SILVA

Cargo/Função: (3468) TECNICO ADMINISTRATIVO EDUCACIONAL

Un. Adm: (011142) E.E. EMANUEL PINHEIRO

A Partir de: 23/12/2017 Até09/03/2018

Processo N.: 1000002701790

Nome: (236169/8) JOSANE NORA DA SILVA

Cargo/Função: (3506) CONTR.TEMP.FUNCAO PROF. HABILITADO

Un. Adm: (145777) E.E. RODRIGUES ALVES

A Partir de: 29/11/2017 Até22/12/2017

Processo N.: 1000002702311

Nome: (201902/45) MARIA FERNANDA BARBOSA MOREIRA

Cargo/Função: (3506) CONTR.TEMP.FUNCAO PROF. HABILITADO

Un. Adm: (010839) E.E. ANTONIO G. BALBINO

A Partir de: 23/12/2017 Até20/03/2018

Processo N.: 1000002693853

Nome: (211763/14) NEONILIA COELHO FERREIRA SILVA

Cargo/Função: (3506) CONTR.TEMP.FUNCAO PROF. HABILITADO

Un. Adm: (014095) E.E. TANCREDO A. NEVES

A Partir de: 13/12/2017 Até22/12/2017

Processo N.: 1000002702264

Nome: (271797/3) VANESSA MARTINS RUFINO

Cargo/Função: (3468) TECNICO ADMINISTRATIVO EDUCACIONAL

Un. Adm: (015814) E.E. RENATO SPINELLI

A Partir de: 23/12/2017 Até15/04/2018

PUBLICADA, REGISTRADA, CUMPRE-SE.

Cuiabá-MT, 05 de Janeiro de 2018.

Marco Aurelio Marrafon

Secretário de Estado de Educação, Esporte e Lazer

BOLETIM DE PESSOAL/SEDUC/00025/2018

DE: 05/01/2018

O Secretário de Estado de Educação, Esporte e Lazer no uso de suas atribuições que lhes são conferidas por lei,

Resolve: DEFERIR

Evento: LICENÇA P/ TRATAMENTO SAUDE/SEGURADO INSS

Processo N.: 1000002693988

Nome: (251138/5) AUGUSTO DOMELIDE FERREIRA

Cargo/Função: (3506) CONTR.TEMP.FUNCAO PROF. HABILITADO

Un. Adm: (154709) CENTRO DE FORM.DO PROFIS.DA EDUC.E ATEND.PES.

SURDA

A Partir de: 27/11/2017 Até12/12/2017

Processo N.: 1000002696789

Nome: (278207/1) ISABELA DO CARMO PINHEIRO

Cargo/Função: (3468) TECNICO ADMINISTRATIVO EDUCACIONAL

Un. Adm: (014087) E.E. SEVERIANO NEVES

A Partir de: 14/12/2017 Até22/12/2017

Processo N.: 1000002680159

Nome: (238569/6) MARIA SILVANA RODRIGUES DA LUZ

Cargo/Função: (3476) APOIO ADM. EDUCACIONAL-ELEMENTAR

Un. Adm: (077895) E.E. 19 DE DEZEMBRO

A Partir de: 29/11/2017 Até22/12/2017

Processo N.: 1000002697381

Nome: (276456/1) OSIMAR JOVANO CARDOSO

Cargo/Função: (3468) TECNICO ADMINISTRATIVO EDUCACIONAL

Un. Adm: (011894) E.E. Pe. JOSE ANCHIETA

A Partir de: 11/12/2017 Até22/12/2017

Processo N.: 1000002680459

Nome: (241148/8) ROSENIR MONTEIRO MELO

Cargo/Função: (3506) CONTR. TEMP. FUNCAO PROF. HABILITADO
Un. Adm: (014796) E.E. MARIA QUITERIA
A Partir de: 07/12/2017 Até15/12/2017

Processo N.: 1000002687254

Nome: (210881/15) SELMA AMORIM DE OLIVEIRA
Cargo/Função: (3476) APOIO ADM. EDUCACIONAL-ELEMENTAR
Un. Adm: (015881) E.E. EMANUEL PINHEIRO
A Partir de: 11/12/2017 Até15/12/2017

Processo N.: 1000002696764

Nome: (270176/15) SUZANNE SOUSA FERNANDES
Cargo/Função: (3506) CONTR. TEMP. FUNCAO PROF. HABILITADO
Un. Adm: (014087) E.E. SEVERIANO NEVES
A Partir de: 13/12/2017 Até20/12/2017

Processo N.: 1000002696776

Nome: (270176/14) SUZANNE SOUSA FERNANDES
Cargo/Função: (3506) CONTR. TEMP. FUNCAO PROF. HABILITADO
Un. Adm: (014087) E.E. SEVERIANO NEVES
A Partir de: 13/12/2017 Até20/12/2017

Processo N.: 1000002696778

Nome: (270176/16) SUZANNE SOUSA FERNANDES
Cargo/Função: (3506) CONTR. TEMP. FUNCAO PROF. HABILITADO
Un. Adm: (014087) E.E. SEVERIANO NEVES
A Partir de: 13/12/2017 Até20/12/2017

Processo N.: 1000002696782

Nome: (270176/17) SUZANNE SOUSA FERNANDES
Cargo/Função: (3506) CONTR. TEMP. FUNCAO PROF. HABILITADO
Un. Adm: (014087) E.E. SEVERIANO NEVES
A Partir de: 13/12/2017 Até20/12/2017

PUBLICADA, REGISTRADA, CUMpra-SE.
Cuiabá-MT, 05 de Janeiro de 2018.
Marco Aurelio Marrafon
Secretário de Estado de Educação, Esporte e Lazer

BOLETIM DE PESSOAL/SEDUC/00026/2018 DE:
05/01/2018

O Secretário de Estado de Educação, Esporte e Lazer no uso de suas atribuições que lhes são conferidas por lei,

Resolve: DEFERIR
Evento: LICENÇA PARA TRATAMENTO DE SAUDE

Processo N.:

Nome: (38265/1) DEPLANIL FLORENTINO DA SILVA
Cargo/Função: (4740) APOIO ADM EDUC PROFISSIONALIZADO-30
Un. Adm: (014940) E.E. DOM VUNIBALDO
A Partir de: 03/01/2018 Até03/03/2018

PUBLICADA, REGISTRADA, CUMpra-SE.
Cuiabá-MT, 05 de Janeiro de 2018.
Marco Aurelio Marrafon
Secretário de Estado de Educação, Esporte e Lazer

BOLETIM DE PESSOAL/SEDUC/00027/2018 DE:
05/01/2018

O Secretário de Estado de Educação, Esporte e Lazer no uso de suas atribuições que lhes são conferidas por lei,

Resolve: DEFERIR
Evento: LICENÇA PARA TRATAMENTO DE SAUDE EM PESSOA DA FAMILIA

Processo N.:

Nome: (120838/10) FABIO FRANCISCO DA SILVA FILHO
Cargo/Função: (3441) PROFESSOR EDUC. BASICA
Un. Adm: (020516) E.E. DR. MARIO DE CASTRO
A Partir de: 10/12/2017 Até24/12/2017

Processo N.:

Nome: (120838/9) FABIO FRANCISCO DA SILVA FILHO
Cargo/Função: (3441) PROFESSOR EDUC. BASICA
Un. Adm: (020516) E.E. DR. MARIO DE CASTRO
A Partir de: 10/12/2017 Até24/12/2017

PUBLICADA, REGISTRADA, CUMpra-SE.
Cuiabá-MT, 05 de Janeiro de 2018.
Marco Aurelio Marrafon
Secretário de Estado de Educação, Esporte e Lazer

BOLETIM DE PESSOAL/SEDUC/00028/2018 DE:
05/01/2018

O Secretário de Estado de Educação, Esporte e Lazer no uso de suas atribuições que lhes são conferidas por lei,

Resolve: DEFERIR
Evento: LICENÇA A GESTANTE

Processo N.:

Nome: (240083/1) MERY ELLEN DE CAMPOS PESSOA
Cargo/Função: (4731) TEC ADM EDUC PROFISSIONALIZADO-30
Un. Adm: (011797) E.E. PROF. ANA MARIA DAS GRAÇAS S. NORONHA
A Partir de: 20/12/2017 Até17/06/2018

PUBLICADA, REGISTRADA, CUMpra-SE.
Cuiabá-MT, 05 de Janeiro de 2018.
Marco Aurelio Marrafon
Secretário de Estado de Educação, Esporte e Lazer

BOLETIM DE PESSOAL/SEDUC/00029/2018 DE:
05/01/2018

O Secretário de Estado de Educação, Esporte e Lazer no uso de suas atribuições que lhes são conferidas por lei,

Resolve: CONCEDER
Evento: LICENÇA PREMIO - CONCESSÃO

Processo N.: 668225/2017

Nome: (55899/10) ALEXANDRA BRESSANIN
Quinquênio: 04/04/2012 Ate 03/04/2017
Qtde Dias: 90

Processo N.: 673897/2017

Nome: (137534/3) ALLAN KARDEC PINTO ACOSTA BENITIZ
Quinquênio: 17/08/2007 Ate 16/08/2012
Qtde Dias: 90

Processo N.: 619646/2017

Nome: (76115/3) ANDRE LUIZ SACRAMENTO CAMPOS
Quinquênio: 24/01/2012 Ate 23/01/2017
Qtde Dias: 90

Processo N.: 657906/2017

Nome: (32470/5) ANTONIO EDSON FERREIRA DE ALMEIDA
Quinquênio: 14/03/2012 Ate 13/03/2017
Qtde Dias: 90

Processo N.: 224932/2018

Nome: (88036/1) ANTONIO MARQUES DE PINHO
Quinquênio: 21/01/2010 Ate 20/01/2015
Qtde Dias: 90

Processo N.: 674602/2017

Nome: (36982/38) ARTEMEA PEREIRA DE SOUZA
Quinquênio: 04/10/2010 Ate 03/10/2015
Qtde Dias: 90

Processo N.: 622929/2017

Nome: (55291/7) CARLA REGINA BAO
Quinquênio: 28/05/2012 Ate 27/05/2017
Qtde Dias: 90

Processo N.: 672945/2017

Nome: (23409/1) CARLOS AUGUSTO DE SOUZA
Quinquênio: 22/02/2010 Ate 21/05/2015
Qtde Dias: 90

Processo N.: 645112/2017

Nome: (105323/27) DEBORA ABDALLAH VAZ
Quinquênio: 06/06/2011 Ate 05/06/2016
Qtde Dias: 90

Processo N.: 668868/2017

Nome: (84408/1) DOMINGAS SOARES MACIEL DIAS
Quinquênio: 01/01/2013 Ate 31/12/2017
Qtde Dias: 90

Processo N.: 628154/2017

Nome: (67894/1) EVA RENILDA RAMOS RODRIGUES
Quinquênio: 18/11/2011 Ate 17/11/2016
Qtde Dias: 90

Processo N.: 674301/2017

Nome: (143495/1) FERNANDA IVO DA SILVA
Quinquênio: 20/12/2012 Ate 19/12/2017
Qtde Dias: 90

Processo N.: 628149/2017

Nome: (50597/3) GERMANA ROJAS
Quinquênio: 25/10/2011 Ate 24/10/2016
Qtde Dias: 90

Processo N.: 670985/2017

Nome: (140618/1) ILMO HIRMFRRIT STEIN
 Quinquênio: 24/08/2012 Ate 23/08/2017
 Qtde Dias: 90

Processo N.: 668744/2017

Nome: (55219/4) IRAN SOARES DA SILVA
 Quinquênio: 25/10/2011 Ate 24/10/2016
 Qtde Dias: 90

Processo N.: 640213/2017

Nome: (38029/1) JOAO VAZ PEDROSO DE BARROS NETO
 Quinquênio: 05/03/2000 Ate 04/03/2005
 Qtde Dias: 90

Processo N.: 669030/2017

Nome: (220394/11) JOAQUIM RAMOS DOS SANTOS FILHO
 Quinquênio: 08/10/2012 Ate 07/10/2017
 Qtde Dias: 90

Processo N.: 661590/2017

Nome: (27316/3) JOSELINA MARTINS DA ROCHA
 Quinquênio: 05/11/2012 Ate 04/11/2017
 Qtde Dias: 90

Processo N.: 665681/2017

Nome: (242483/1) KARINA BELIZIO PEREIRA DE SOUZA
 Quinquênio: 16/08/2012 Ate 15/08/2017
 Qtde Dias: 90

Processo N.: 636089/2017

Nome: (62164/3) NOEMI DENARDIN FERREIRA
 Quinquênio: 21/01/2010 Ate 20/01/2015
 Qtde Dias: 90

Processo N.: 622698/2017

Nome: (87822/1) OZELIA CARLOS DA CRUZ
 Quinquênio: 21/01/2010 Ate 20/01/2015
 Qtde Dias: 90

Processo N.: 668702/2017

Nome: (70471/5) RAIMUNDO JOAO DA SILVA
 Quinquênio: 07/11/2010 Ate 06/08/2016
 Qtde Dias: 90

Processo N.: 670917/2017

Nome: (200606/23) SANDRA MARIA ALVES DE SOUZA
 Quinquênio: 23/11/2012 Ate 22/11/2017
 Qtde Dias: 90

Processo N.: 622835/2017

Nome: (84067/4) SONIA MARIA BUDNIK CHINIKOSKI
 Quinquênio: 14/03/2012 Ate 13/03/2017
 Qtde Dias: 90

Processo N.: 622509/2017

Nome: (70241/3) SUZETE DE FATIMA FABRI GIUSTI
 Quinquênio: 13/02/2012 Ate 12/02/2017
 Qtde Dias: 90

Processo N.: 663053/2017

Nome: (96640/2) THAIS CRISTINA DA SILVA ALMEIDA
 Quinquênio: 11/04/2012 Ate 10/04/2017
 Qtde Dias: 90

Processo N.: 628200/2017

Nome: (36269/5) VALDISA MENEZES LOPES PIOTTO
 Quinquênio: 28/02/2011 Ate 27/02/2016
 Qtde Dias: 90

Processo N.: 641247/2017

Nome: (27131/3) VANDA APARECIDA SILVA DE SOUSA
 Quinquênio: 01/10/2012 Ate 30/09/2017
 Qtde Dias: 90

Processo N.: 585561/2017

Nome: (87442/1) VICENTE GONCALVES SAMPAIO
 Quinquênio: 02/11/2004 Ate 01/11/2009
 Qtde Dias: 90

PUBLICADA, REGISTRADA, CUMpra-SE.

Cuiabá-MT, 05 de Janeiro de 2018.
 Marco Aurelio Marrafon
 Secretário de Estado de Educação, Esporte e Lazer

SES

SECRETARIA DE ESTADO DE SAÚDE

O Secretário de Estado de Saúde no uso de suas atribuições que lhes são conferidas por lei,

Resolve: AUTORIZAR - SES

Objeto: CONTRATAÇÃO TEMPORARIA

CONTRATO/SES/00003/2018 DE: 05/01/2018

Processo N°: 637207/2017

Contratado: (139685/12) JOSE MENDES DE OLIVEIRA

CPF: 452.423.051-34

Cargo/Função: (12038) NIVEL TECNICO ASSISTENCIAL

Perfil Profissional: TÈC. ENFERMAGEM

Carga Horária: 40 horas semanais

Un. Adm: (195731) HOSP.REG. DE ALTA FLORESTA ¿ALBERT SABIN¿

A Partir de: 11/12/2017 Até10/12/2018

CONTRATO/SES/00004/2018 DE: 05/01/2018

Processo N°: 637207/2017

Contratado: (234135/3) ROSENILDA PEREIRA DA SILVA DE SOUZA

CPF: 859.404.961-72

Cargo/Função: (12034) ASSESSOR TEC DE DIREÇÃO II

Perfil Profissional:

Carga Horária: 40 horas semanais

Un. Adm: (195731) HOSP.REG. DE ALTA FLORESTA ¿ALBERT SABIN¿

A Partir de: 16/11/2017 Até15/11/2018

CONTRATO/SES/00005/2018 DE: 05/01/2018

Processo N°: 637207/2017

Contratado: (281852/1) ANDREW ALBERTO BARRETO DE CARVALHO

CPF: 065.775.319-00

Cargo/Função: (12050) NIVEL FUNDAMENTAL

Perfil Profissional: AUXILIAR OPERACIONAL

Carga Horária: 40 horas semanais

Un. Adm: (195731) HOSP.REG. DE ALTA FLORESTA ¿ALBERT SABIN¿

A Partir de: 16/11/2017 Até15/11/2018

CONTRATO/SES/00006/2018 DE: 05/01/2018

Processo N°: 637207/2017

Contratado: (281853/1) LEANDRO FERREIRA DOS SANTOS

CPF: 983.904.571-72

Cargo/Função: (12038) NIVEL TECNICO ASSISTENCIAL

Perfil Profissional: TÈC. ENFERMAGEM

Carga Horária: 40 horas semanais

Un. Adm: (195731) HOSP.REG. DE ALTA FLORESTA ¿ALBERT SABIN¿

A Partir de: 16/11/2017 Até15/11/2018

CONTRATO/SES/00007/2018 DE: 05/01/2018

Processo N°: 637207/2017

Contratado: (281855/1) LUCIA MARIA TIZO DE ALMEIDA

CPF: 406.910.201-91

Cargo/Função: (12034) ASSESSOR TEC DE DIREÇÃO II

Perfil Profissional:

Carga Horária: 40 horas semanais

Un. Adm: (195731) HOSP.REG. DE ALTA FLORESTA ¿ALBERT SABIN¿

A Partir de: 16/11/2017 Até15/11/2018

CONTRATO/SES/00008/2018 DE: 05/01/2018

Processo N°: 637207/2017

Contratado: (281857/1) TACIANE SUELEN FACIN

CPF: 060.097.739-03

Cargo/Função: (12042) NIVEL SUPERIOR ADMINISTRATIVO

Perfil Profissional: CONTADOR

Carga Horária: 40 horas semanais

Un. Adm: (195731) HOSP.REG. DE ALTA FLORESTA ¿ALBERT SABIN¿

A Partir de: 16/11/2017 Até15/11/2018

CONTRATO/SES/00009/2018 DE: 05/01/2018

Processo N°: 637207/2017

Contratado: (281872/1) SELMA CARLOS PEREIRA

CPF: 987.858.691-04

Cargo/Função: (12038) NIVEL TECNICO ASSISTENCIAL

Perfil Profissional: TÈC. ENFERMAGEM

Carga Horária: 40 horas semanais

Un. Adm: (195731) HOSP.REG. DE ALTA FLORESTA ¿ALBERT SABIN¿
A Partir de: 16/11/2017 Até15/11/2018

CONTRATO/SES/00010/2018 DE: 05/01/2018
Processo Nº: 637207/2017
Contratado: (281873/1) CARLOS ALBERTO NUNES DA SILVA
CPF: 014.385.131-43
Cargo/Função: (12038) NIVEL TECNICO ASSISTENCIAL
Perfil Profissional: TÈC. ENFERMAGEM
Carga Horária: 40 horas semanais
Un. Adm: (195731) HOSP.REG. DE ALTA FLORESTA ¿ALBERT SABIN¿
A Partir de: 16/11/2017 Até15/11/2018

CONTRATO/SES/00011/2018 DE: 05/01/2018
Processo Nº: 637207/2017
Contratado: (281874/1) MARIA PEREIRA DE ALMEIDA
CPF: 478.836.502-20
Cargo/Função: (12038) NIVEL TECNICO ASSISTENCIAL
Perfil Profissional: TÈC. ENFERMAGEM
Carga Horária: 40 horas semanais
Un. Adm: (195731) HOSP.REG. DE ALTA FLORESTA ¿ALBERT SABIN¿
A Partir de: 16/11/2017 Até15/11/2018

CONTRATO/SES/00012/2018 DE: 05/01/2018
Processo Nº: 637207/2017
Contratado: (281875/1) THAIS FOGAÇA CARDOSO
CPF: 045.270.741-21
Cargo/Função: (12036) NIVEL SUPERIOR ASSISTENCIAL
Perfil Profissional: ENFERMEIRO
Carga Horária: 40 horas semanais
Un. Adm: (195731) HOSP.REG. DE ALTA FLORESTA ¿ALBERT SABIN¿
A Partir de: 21/12/2017 Até20/12/2018

CONTRATO/SES/00013/2018 DE: 05/01/2018
Processo Nº: 637207/2017
Contratado: (281877/1) THAIZ ESTEFANI SILVA
CPF: 050.435.681-00
Cargo/Função: (12036) NIVEL SUPERIOR ASSISTENCIAL
Perfil Profissional: ENFERMEIRO
Carga Horária: 40 horas semanais
Un. Adm: (195731) HOSP.REG. DE ALTA FLORESTA ¿ALBERT SABIN¿
A Partir de: 05/12/2017 Até04/12/2018

CONTRATO/SES/00014/2018 DE: 05/01/2018
Processo Nº: 637207/2017
Contratado: (281878/1) SAMARA SANTOS DA SILVA
CPF: 011.341.122-70
Cargo/Função: (12036) NIVEL SUPERIOR ASSISTENCIAL
Perfil Profissional: ENFERMEIRO
Carga Horária: 40 horas semanais
Un. Adm: (195731) HOSP.REG. DE ALTA FLORESTA ¿ALBERT SABIN¿
A Partir de: 11/12/2017 Até10/12/2018

CONTRATO/SES/00015/2018 DE: 05/01/2018
Processo Nº: 637207/2017
Contratado: (281879/1) RAFAELA REZENDE
CPF: 038.058.021-70
Cargo/Função: (12036) NIVEL SUPERIOR ASSISTENCIAL
Perfil Profissional: ENFERMEIRO
Carga Horária: 40 horas semanais
Un. Adm: (195731) HOSP.REG. DE ALTA FLORESTA ¿ALBERT SABIN¿
A Partir de: 06/12/2017 Até05/12/2018

CONTRATO/SES/00016/2018 DE: 05/01/2018
Processo Nº: 637207/2017
Contratado: (281880/1) MARI CARLA TIBOLLA
CPF: 033.646.111-90
Cargo/Função: (12036) NIVEL SUPERIOR ASSISTENCIAL
Perfil Profissional: ENFERMEIRO
Carga Horária: 40 horas semanais
Un. Adm: (195731) HOSP.REG. DE ALTA FLORESTA ¿ALBERT SABIN¿
A Partir de: 05/12/2017 Até04/12/2018

CONTRATO/SES/00017/2018 DE: 05/01/2018
Processo Nº: 637207/2017
Contratado: (281881/1) LUCIANA SOUSA
CPF: 014.814.111-01

Cargo/Função: (12036) NIVEL SUPERIOR ASSISTENCIAL
Perfil Profissional: ENFERMEIRO
Carga Horária: 40 horas semanais
Un. Adm: (195731) HOSP.REG. DE ALTA FLORESTA ¿ALBERT SABIN¿
A Partir de: 12/12/2017 Até11/12/2018

CONTRATO/SES/00018/2018 DE: 05/01/2018
Processo Nº: 637207/2017
Contratado: (281884/1) ELOISA MORAES ARAUJO
CPF: 136.787.458-06
Cargo/Função: (12036) NIVEL SUPERIOR ASSISTENCIAL
Perfil Profissional: ENFERMEIRO
Carga Horária: 40 horas semanais
Un. Adm: (195731) HOSP.REG. DE ALTA FLORESTA ¿ALBERT SABIN¿
A Partir de: 08/12/2017 Até07/12/2018

CONTRATO/SES/00019/2018 DE: 05/01/2018
Processo Nº: 637207/2017
Contratado: (281886/1) ROSANGELA AMBROSIO DE OLIVEIRA
CPF: 000.057.411-22
Cargo/Função: (12038) NIVEL TECNICO ASSISTENCIAL
Perfil Profissional: TÈC. ENFERMAGEM
Carga Horária: 40 horas semanais
Un. Adm: (195731) HOSP.REG. DE ALTA FLORESTA ¿ALBERT SABIN¿
A Partir de: 16/11/2017 Até15/11/2018

CONTRATO/SES/00020/2018 DE: 05/01/2018
Processo Nº: 637207/2017
Contratado: (281888/1) REGINA CRISTINA COSTA
CPF: 910.944.021-68
Cargo/Função: (12038) NIVEL TECNICO ASSISTENCIAL
Perfil Profissional: TÈC. ENFERMAGEM
Carga Horária: 40 horas semanais
Un. Adm: (195731) HOSP.REG. DE ALTA FLORESTA ¿ALBERT SABIN¿
A Partir de: 16/11/2017 Até15/11/2018

CONTRATO/SES/00021/2018 DE: 05/01/2018
Processo Nº: 637207/2017
Contratado: (281889/1) VALDINEIA DE OLIVEIRA FIGUEIRA
CPF: 943.944.231-04
Cargo/Função: (12034) ASSESSOR TEC DE DIREÇÃO II
Perfil Profissional:
Carga Horária: 40 horas semanais
Un. Adm: (195731) HOSP.REG. DE ALTA FLORESTA ¿ALBERT SABIN¿
A Partir de: 16/11/2017 Até15/11/2018

CONTRATO/SES/00022/2018 DE: 05/01/2018
Processo Nº: 637207/2017
Contratado: (281890/1) EUCLIDES DIAS MOREIRA
CPF: 308.208.041-34
Cargo/Função: (12038) NIVEL TECNICO ASSISTENCIAL
Perfil Profissional: TÈC. PATOLOGIA
Carga Horária: 40 horas semanais
Un. Adm: (195731) HOSP.REG. DE ALTA FLORESTA ¿ALBERT SABIN¿
A Partir de: 16/11/2017 Até15/11/2018

CONTRATO/SES/00023/2018 DE: 05/01/2018
Processo Nº: 637207/2017
Contratado: (281894/1) MARLON FERNANDO DE ARAUJO
CPF: 006.145.792-28
Cargo/Função: (12036) NIVEL SUPERIOR ASSISTENCIAL
Perfil Profissional: FISIOTERAPEUTA
Carga Horária: 30 horas semanais
Un. Adm: (195731) HOSP.REG. DE ALTA FLORESTA ¿ALBERT SABIN¿
A Partir de: 20/12/2017 Até19/12/2018

CONTRATO/SES/00024/2018 DE: 05/01/2018
Processo Nº: 637207/2017
Contratado: (281897/1) ZENILDA GOMES BORGES
CPF: 903.588.131-15
Cargo/Função: (12046) NIVEL FUNDAMENTAL ADMINISTRATIVO
Perfil Profissional: RECEPCIONISTA
Carga Horária: 40 horas semanais
Un. Adm: (195731) HOSP.REG. DE ALTA FLORESTA ¿ALBERT SABIN¿
A Partir de: 16/11/2017 Até15/11/2018

CONTRATO/SES/00025/2018 DE: 05/01/2018

Processo Nº: 637207/2017
 Contratado: (281898/1) ANDREIA PRAXEDES DA SILVA
 CPF: 048.968.861-60
 Cargo/Função: (12046) NIVEL FUNDAMENTAL ADMINISTRATIVO
 Perfil Profissional: RECEPCIONISTA
 Carga Horária: 40 horas semanais
 Un. Adm: (195731) HOSP.REG. DE ALTA FLORESTA ¿ALBERT SABIN¿
 A Partir de: 19/12/2017 Até18/12/2018

CONTRATO/SES/00026/2018 DE: 05/01/2018

Processo Nº: 637207/2017
 Contratado: (281900/1) VICTORIA MUNIZ BELIDO
 CPF: 022.057.471-50
 Cargo/Função: (12046) NIVEL FUNDAMENTAL ADMINISTRATIVO
 Perfil Profissional: TELEFONISTA
 Carga Horária: 40 horas semanais
 Un. Adm: (195731) HOSP.REG. DE ALTA FLORESTA ¿ALBERT SABIN¿
 A Partir de: 14/12/2017 Até13/12/2018

CONTRATO/SES/00027/2018 DE: 05/01/2018

Processo Nº: 637207/2017
 Contratado: (281901/1) WESLY DAVID DE SOUZA
 CPF: 048.418.051-76
 Cargo/Função: (12050) NIVEL FUNDAMENTAL
 Perfil Profissional: AUXILIAR OPERACIONAL
 Carga Horária: 40 horas semanais
 Un. Adm: (195731) HOSP.REG. DE ALTA FLORESTA ¿ALBERT SABIN¿
 A Partir de: 19/12/2017 Até18/12/2018

CONTRATO/SES/00028/2018 DE: 05/01/2018

Processo Nº: 637207/2017
 Contratado: (281909/1) LUCIANA GUIMARAES FERREIRA DE DEUS
 CPF: 753.441.495-49
 Cargo/Função: (12038) NIVEL TECNICO ASSISTENCIAL
 Perfil Profissional: TÈC. ENFERMAGEM
 Carga Horária: 40 horas semanais
 Un. Adm: (195731) HOSP.REG. DE ALTA FLORESTA ¿ALBERT SABIN¿
 A Partir de: 16/11/2017 Até15/11/2018

PUBLICADA, REGISTRADA, CUMpra-SE.
 Cuiabá-MT, 05 de Janeiro de 2018.
 Luiz Antonio Vitorio Soares
 Secretário de Estado de Saúde

BOLETIM DE PESSOAL/SES/00008/2018 DE: 05/01/2018

O Secretário de Estado de Saúde no uso de suas atribuições que lhes são conferidas por lei,

Resolve: DEFERIR
 Evento: LICENCA PARA TRATAMENTO DE SAUDE

Processo N. :
 Nome: (115389/1) ADALGIZA BISPO SOARES
 Cargo/Função: (4946) PROFIS TEC NIV MEDIO SERV SAUDE SUS
 Un. Adm: (183571) HOSP. REG. DE RONDONOPOLIS " IRMA ELZA GIOVANELLA"
 A Partir de: 09/12/2017 Até24/12/2017

Processo N. :
 Nome: (101173/1) EDNA MARTA DIAS GONCALO
 Cargo/Função: (4946) PROFIS TEC NIV MEDIO SERV SAUDE SUS
 Un. Adm: (183598) HOSP. REG. DE CACERES "DR.ANTONIO CARLOS S.
 FONTES
 A Partir de: 28/12/2017 Até27/03/2018

Processo N. :
 Nome: (117045/1) GEANNY ELOISA LOPES LEITE RONDINA
 Cargo/Função: (4912) PROFIS TEC NIV SUPERIOR SERV SAUDE SUS
 Un. Adm: (183571) HOSP. REG. DE RONDONOPOLIS " IRMA ELZA GIOVANELLA"
 A Partir de: 21/12/2017 Até03/01/2018

Processo N. :
 Nome: (95472/1) JOSEFINA APARECIDA DOS REIS GUIMARAES
 Cargo/Função: (4989) PROFIS APOIO SERV SAUDE SUS
 Un. Adm: (183571) HOSP. REG. DE RONDONOPOLIS " IRMA ELZA GIOVANELLA"
 A Partir de: 23/12/2017 Até27/12/2017

Processo N. :
 Nome: (95331/1) MARLENE GONCALVES
 Cargo/Função: (4946) PROFIS TEC NIV MEDIO SERV SAUDE SUS
 Un. Adm: (183571) HOSP. REG. DE RONDONOPOLIS " IRMA ELZA GIOVANELLA"
 A Partir de: 29/12/2017 Até27/01/2018

Processo N. :
 Nome: (107235/1) ROGERIO PERES BANDEIRA

Cargo/Função: (4946) PROFIS TEC NIV MEDIO SERV SAUDE SUS
 Un. Adm: (136778) GER. DA HEMORREDE ESTADUAL DO HEMOCENTRO
 A Partir de: 05/12/2017 Até04/03/2018

PUBLICADA, REGISTRADA, CUMpra-SE.
 Cuiabá-MT, 05 de Janeiro de 2018.
 Luiz Antonio Vitorio Soares
 Secretário de Estado de Saúde

BOLETIM DE PESSOAL/SES/00009/2018 DE:
 05/01/2018

O Secretário de Estado de Saúde no uso de suas atribuições que lhes são conferidas por lei,

Resolve: DEFERIR
 Evento: LICENCA PREMIO - GOZO

Processo N. : 639482/2017
 Nome: (41983/2) CASSIA REGINA LENCONTI
 Cargo/Função: (4912) PROFIS TEC NIV SUPERIOR SERV SAUDE SUS
 Quinquênio de Referência: 25/04/2006 Ate 24/04/2011
 A Partir de: 01/01/2018 Ate 31/03/2018

Processo N. : 691652/2017
 Nome: (93310/1) MAGALY BANDEIRA BISPO
 Cargo/Função: (4946) PROFIS TEC NIV MEDIO SERV SAUDE SUS
 Quinquênio de Referência: 30/03/2006 Ate 29/03/2011
 A Partir de: 02/01/2018 Ate 31/01/2018

Processo N. : 655841/2017
 Nome: (106271/1) MARA ANDREIA PEREIRA FAGUNDES DA SILVA
 Cargo/Função: (4912) PROFIS TEC NIV SUPERIOR SERV SAUDE SUS
 Quinquênio de Referência: 24/03/2003 Ate 23/03/2008
 A Partir de: 11/01/2018 Ate 09/02/2018

Processo N. : 660520/2017
 Nome: (111035/1) NADIA ESTEVES CARVALHO DE ALENCAR
 Cargo/Função: (4946) PROFIS TEC NIV MEDIO SERV SAUDE SUS
 Quinquênio de Referência: 09/12/2008 Ate 08/12/2013
 A Partir de: 04/04/2018 Ate 03/05/2018

Processo N. : 1022/2018
 Nome: (94436/1) NELLY ALVES DE CASTRO
 Cargo/Função: (4912) PROFIS TEC NIV SUPERIOR SERV SAUDE SUS
 Quinquênio de Referência: 04/06/2011 Ate 03/06/2016
 A Partir de: 02/01/2018 Ate 31/01/2018

PUBLICADA, REGISTRADA, CUMpra-SE.
 Cuiabá-MT, 05 de Janeiro de 2018.
 Luiz Antonio Vitorio Soares
 Secretário de Estado de Saúde

ADMINISTRAÇÃO INDIRETA

INDEA

INSTITUTO DE DEFESA AGROPECUÁRIA

PORTARIA/INDEA/00001/2018 DE:
 05/01/2018

O Presidente do INDEA no uso de suas atribuições que lhes são conferidas por lei,

Resolve: AUTORIZAR
 Evento: DESIGNAÇÃO EM SUBSTITUIÇÃO CARGO EM COMISSÃO/FUNÇÃO

Processo N. : CI 825/2017
 Nome: (252644/1) DOLGLAS ALBINO DA SILVA
 A Partir de: 22/01/2018 Até20/02/2018
 Cargo/Função: (11622) DGA-8 SERVIDOR
 Substituído: (226660/1) SIDINEY TORRES GOMES
 Un. Adm: (150100) UNID.REG.DE SUPERVISÃO DE MATUPÁ

PUBLICADA, REGISTRADA, CUMpra-SE.
 Cuiabá-MT, 05 de Janeiro de 2018.
 Guilherme Linares Nolasco
 Presidente do INDEA

PORTARIA/INDEA/00002/2018 DE:
 05/01/2018

O Presidente do INDEA no uso de suas atribuições que lhes são conferidas por lei,

Resolve: CONCEDER
 Evento: Gratificação Artigo 15 da Lei Complementar nº550/2014

Processo N. : 570155/2016
 Nome: (85602/4) ALISON SEGANFREDO CERICATTO
 Função: PRESIDENTE
 Un. Adm: (186562) UNID. SETORIAL DE CORREIÇÃO
 A Partir de: 01/12/2017 Até31/12/2017

Processo N. : 570155/2016
 Nome: (79626/4) CELIO OFUGI

Função: PRESIDENTE
Un. Adm: (186562) UNID. SETORIAL DE CORREIÇÃO
A Partir de: 01/12/2017 Até31/12/2017

Processo N.: 570155/2016

Nome: (52348/2) JUSSARA SANTIAGO FIGUEIRA

Função: MEMBRO
Un. Adm: (186562) UNID. SETORIAL DE CORREIÇÃO
A Partir de: 01/12/2017 Até31/12/2017

Processo N.: 570155/2016

Nome: (50049/1) MARCOS CATAO DORNELAS VILACA

Função: PRESIDENTE
Un. Adm: (186562) UNID. SETORIAL DE CORREIÇÃO
A Partir de: 01/12/2017 Até31/12/2017

Processo N.: 570155/2016

Nome: (65673/3) MARIA DA PENHA BORGES DO AMARAL

Função: MEMBRO
Un. Adm: (181102) COORD. DE ORÇAMENTO E CONVENIOS
A Partir de: 01/12/2017 Até31/12/2017

Processo N.: 570155/2016

Nome: (113939/1) MARIA JUSTINA MIRANDA MACHADO

Função: MEMBRO
Un. Adm: (181080) COORD. DE GESTAO DE PESSOAS
A Partir de: 01/12/2017 Até31/12/2017

Processo N.: 570155/2016

Nome: (112988/1) MAX MAGNO DE CAMPOS

Função: MEMBRO
Un. Adm: (148598) UNID. DE ASSESSORIA
A Partir de: 01/12/2017 Até31/12/2017

Processo N.: 570155/2016

Nome: (226808/1) RENAN TOMAZELE

Função: MEMBRO
Un. Adm: (148636) COORD. DE DEFESA SANITÁRIA VEGETAL
A Partir de: 01/12/2017 Até31/12/2017

PUBLICADA, REGISTRADA, CUMpra-SE.
Cuiabá-MT, 05 de Janeiro de 2018.
Guilherme Linares Nolasco
Presidente do INDEA

BOLETIM DE PESSOAL/INDEA/00004/2018
05/01/2018

DE:

O Presidente do INDEA no uso de suas atribuições que lhes são conferidas por lei,

Resolve: CONCEDER

Evento: ADICIONAL NOTURNO

Processo N.: 1484/2018

Nome: (79965/1) ADJAR PEREIRA LINHARES

Cargo/Função: (3874) AGENTE FISCAL EST DEF AGRO FLOR I L9070
Un. Adm: (149756) UNID. LOCAL DE EXECUÇÃO DE ALTO ARAGUAIA
A Partir de: 11/01/2018 Até11/01/2018

Processo N.: 1484/2018

Nome: (109865/1) CLEUSA APARECIDA DO NASCIMENTO

Cargo/Função: (3874) AGENTE FISCAL EST DEF AGRO FLOR I L9070
Un. Adm: (149047) UNID. LOCAL DE EXECUÇÃO DE TANGARÁDA SERRA
A Partir de: 21/01/2018 Até21/01/2018

Processo N.: 1484/2018

Nome: (37389/2) EDIVANO OLIVEIRA BRITO

Cargo/Função: (3874) AGENTE FISCAL EST DEF AGRO FLOR I L9070
Un. Adm: (149853) UNID. LOCAL DE EXECUÇÃO DE CONFRESA
A Partir de: 11/01/2018 Até11/01/2018

Processo N.: 1484/2018

Nome: (46463/6) EDNEY ALVES CASTELHANO

Cargo/Função: (3874) AGENTE FISCAL EST DEF AGRO FLOR I L9070
Un. Adm: (149721) UNID. LOCAL DE EXECUÇÃO DE POXOREU
A Partir de: 11/01/2018 Até11/01/2018

Processo N.: 1484/2018

Nome: (109739/1) ELISEU LUQUINE

Cargo/Função: (3874) AGENTE FISCAL EST DEF AGRO FLOR I L9070
Un. Adm: (150100) UNID.REG.DE SUPERVISÃO DE MATUPÁ
A Partir de: 21/01/2018 Até21/01/2018

Processo N.: 1484/2018

Nome: (140181/2) ENOQUE MOURA PAZ

Cargo/Função: (3874) AGENTE FISCAL EST DEF AGRO FLOR I L9070

Un. Adm: (148750) UNID. LOCAL DE EXECUÇÃO DE PARANAITA

A Partir de: 11/01/2018 Até11/01/2018

Processo N.: 1484/2018

Nome: (133573/1) JOAO LUIZ DE CASTRO

Cargo/Função: (3874) AGENTE FISCAL EST DEF AGRO FLOR I L9070
Un. Adm: (149217) UNID. LOCAL DE EXECUÇÃO DE VÁRZEA GRANDE
A Partir de: 21/01/2018 Até21/01/2018

Processo N.: 1484/2018

Nome: (79754/1) JOAO RAMON CREPALDI

Cargo/Função: (3874) AGENTE FISCAL EST DEF AGRO FLOR I L9070
Un. Adm: (149616) UNID. LOCAL DE EXECUÇÃO DE RONDONÓPOLIS
A Partir de: 21/01/2018 Até21/01/2018

Processo N.: 1484/2018

Nome: (37799/2) JOSE CARLOS FERREIRA MESQUITA

Cargo/Função: (3874) AGENTE FISCAL EST DEF AGRO FLOR I L9070
Un. Adm: (149616) UNID. LOCAL DE EXECUÇÃO DE RONDONÓPOLIS
A Partir de: 31/12/2017 Até31/12/2017

Processo N.: 1484/2018

Nome: (80040/2) JOSE PRUDENCIANO CARRIJO SOUZA

Cargo/Função: (3874) AGENTE FISCAL EST DEF AGRO FLOR I L9070
Un. Adm: (149756) UNID. LOCAL DE EXECUÇÃO DE ALTO ARAGUAIA
A Partir de: 30/12/2017 Até30/12/2017

Processo N.: 1484/2018

Nome: (35928/2) LOURIVAL TEODORO DA SILVA

Cargo/Função: (3874) AGENTE FISCAL EST DEF AGRO FLOR I L9070
Un. Adm: (148814) UNID. LOCAL DE EXECUÇÃO DE BARRA DO GARÇAS
A Partir de: 11/01/2018 Até11/01/2018

Processo N.: 1484/2018

Nome: (130275/1) LUCIANO MUSSO

Cargo/Função: (3874) AGENTE FISCAL EST DEF AGRO FLOR I L9070
Un. Adm: (150177) UNID.LOCAL DE EXECUÇÃO DE NOVA CANAA DO NORTE
A Partir de: 30/12/2017 Até30/12/2017

Processo N.: 1484/2018

Nome: (79780/1) LUCIANO PEREIRA DA SILVA

Cargo/Função: (3874) AGENTE FISCAL EST DEF AGRO FLOR I L9070
Un. Adm: (149756) UNID. LOCAL DE EXECUÇÃO DE ALTO ARAGUAIA
A Partir de: 21/01/2018 Até21/01/2018

Processo N.: 1484/2018

Nome: (79852/1) LUIS ROBERTO COSTA DA CUNHA

Cargo/Função: (3874) AGENTE FISCAL EST DEF AGRO FLOR I L9070
Un. Adm: (148920) UNID. LOCAL DE EXECUÇÃO DE NOVA XAVANTINA
A Partir de: 21/01/2018 Até21/01/2018

Processo N.: 1484/2018

Nome: (79545/1) MAURILIO MOREIRA MILHOMEM

Cargo/Função: (3874) AGENTE FISCAL EST DEF AGRO FLOR I L9070
Un. Adm: (149829) UNID. LOCAL DE EXECUÇÃO DE VILA RICA
A Partir de: 21/01/2018 Até21/01/2018

Processo N.: 1484/2018

Nome: (79109/1) NAYRONE LEIGH DE ALMEIDA BRITO

Cargo/Função: (3874) AGENTE FISCAL EST DEF AGRO FLOR I L9070
Un. Adm: (148865) UNID. LOCAL DE EXECUÇÃO DE RIBEIRÃO CASCALHEIRA
A Partir de: 11/01/2018 Até11/01/2018

Processo N.: 1484/2018

Nome: (252052/1) OSMAIR BANDIERA

Cargo/Função: (3874) AGENTE FISCAL EST DEF AGRO FLOR I L9070
Un. Adm: (149047) UNID. LOCAL DE EXECUÇÃO DE TANGARÁDA SERRA
A Partir de: 11/01/2018 Até11/01/2018

Processo N.: 1484/2018

Nome: (79967/1) OVIDIO MARQUES PARREIRA

Cargo/Função: (3874) AGENTE FISCAL EST DEF AGRO FLOR I L9070
Un. Adm: (148997) UNID. LOCAL DE EXECUÇÃO DE PONTAL DO ARAGUAIA
A Partir de: 30/12/2017 Até30/12/2017

Processo N.: 1484/2018

Nome: (122647/2) REINALDO MORAES DA SILVA
Cargo/Função: (3870) FISCAL EST DEF AGRO E FLORESTAL L9070
Un. Adm: (149853) UNID. LOCAL DE EXECUÇÃO DE CONFRESA
A Partir de: 30/12/2017 Até30/12/2017

Processo N.: 1484/2018

Nome: (61760/5) RENILSON LOCATELLI
Cargo/Função: (3874) AGENTE FISCAL EST DEF AGRO FLOR I L9070
Un. Adm: (148920) UNID. LOCAL DE EXECUÇÃO DE NOVA XAVANTINA
A Partir de: 11/01/2018 Até11/01/2018

Processo N.: 1484/2018

Nome: (51520/2) VALDIVINO LEITE PORTILHO
Cargo/Função: (3874) AGENTE FISCAL EST DEF AGRO FLOR I L9070
Un. Adm: (148814) UNID. LOCAL DE EXECUÇÃO DE BARRA DO GARÇAS
A Partir de: 21/01/2018 Até21/01/2018

Processo N.: 1484/2018

Nome: (79767/1) VALMIR FALCAO DE BRITO
Cargo/Função: (3874) AGENTE FISCAL EST DEF AGRO FLOR I L9070
Un. Adm: (148814) UNID. LOCAL DE EXECUÇÃO DE BARRA DO GARÇAS
A Partir de: 21/01/2018 Até21/01/2018

PUBLICADA, REGISTRADA, CUMPR-SE.
Cuiabá-MT, 05 de Janeiro de 2018.
Guilherme Linares Nolasco
Presidente do INDEA

BOLETIM DE PESSOAL/INDEA/00005/2018 DE: 05/01/2018

O Presidente do INDEA no uso de suas atribuições que lhes são conferidas por lei,

Resolve: DEFERIR
Evento: LICENÇA PREMIO - GOZO

Processo N.: CI 02/2018

Nome: (79753/1) JOSE MILTON BRITO NOVAES
Cargo/Função: (3878) AUXILIAR EST DEF AGRO FLORESTAL L9070
Quinquênio de Referência: 19/12/2010 Ate 18/12/2015
A Partir de: 14/02/2018 Ate 15/03/2018

PUBLICADA, REGISTRADA, CUMPR-SE.
Cuiabá-MT, 05 de Janeiro de 2018.
Guilherme Linares Nolasco
Presidente do INDEA

BOLETIM DE PESSOAL/INDEA/00006/2018 DE: 05/01/2018

O Presidente do INDEA no uso de suas atribuições que lhes são conferidas por lei,

Resolve: CONCEDER
Evento: LICENÇA PREMIO - CONCESSÃO

Processo N.: 58112/2017

Nome: (244114/1) GRAZIELY FACHOLI BOMFIM
Quinquênio: 03/01/2013 Ate 02/01/2018
Qtde Dias: 90

PUBLICADA, REGISTRADA, CUMPR-SE.
Cuiabá-MT, 05 de Janeiro de 2018.
Guilherme Linares Nolasco
Presidente do INDEA

DETRAN

DEPARTAMENTO ESTADUAL DE TRÂNSITO

PORTARIA/DETRAN/00003/2018 DE:
05/01/2018

O Presidente do Departamento Estadual de Trânsito no uso de suas atribuições que lhes são conferidas por lei,

Resolve: DESIGNAR
Evento: DESIGNAÇÃO EM SUBSTITUIÇÃO CARGO EM COMISSÃO/FUNÇÃO

Processo N.: cf e-mail da ciretran

Nome: (81169/1) GETULIO RIBEIRO DOS SANTOS
A Partir de: 02/01/2018 Até31/01/2018
Cargo/Função: (11509) DGA-6
Substituído: (264072/1) JORGE BLUM
Un. Adm: (155888) 6ºROSÁRIO OESTE

Processo N.: cf e-mail presidencia

Nome: (225678/1) GISELDA SANTOS DE LIMA
A Partir de: 15/02/2018 Até16/03/2018
Cargo/Função: (11606) DGA-6 SERVIDOR
Substituído: (73889/1) EDNA MARIA DE JESUS COSTA
Un. Adm: (155705) 41ºPEDRA PRETA

Processo N.: cf e-mail da asspresidencia
Nome: (267641/1) JOELSON APARECIDO DE AREDES
A Partir de: 26/12/2017 Até24/01/2018
Cargo/Função: (11584) DGA-4 SERVIDOR
Substituído: (127413/2) ROGERIO BORGES CARDOSO
Un. Adm: (103306) 2ºRONDONÓPOLIS

Processo N.: CF E-MAIL CRT COLNIZA

Nome: (114470/7) WILSON JOVITA DE CASTRO
A Partir de: 15/12/2017 Até29/12/2017
Cargo/Função: (11509) DGA-6
Substituído: (264442/1) CLEUMA GUERRA MOREIRA
Un. Adm: (155985) 64ºCOLNIZA

PUBLICADA, REGISTRADA, CUMPR-SE.
Cuiabá-MT, 05 de Janeiro de 2018.
Arnon Osny Mendes Lucas
Presidente do Departamento Estadual de Trânsito

BOLETIM DE PESSOAL/DETRAN/00004/2018 DE:
05/01/2018

O Presidente do Departamento Estadual de Trânsito no uso de suas atribuições que lhes são conferidas por lei,

Resolve: DEFERIR
Evento: LICENÇA PARA TRATAMENTO DE SAUDE

Processo N.:

Nome: (123783/2) MAILTON LOURENCO PEREIRA
Cargo/Função: (5430) AGENTE DO SERVICO DE TRANSITO LC 505/13
Un. Adm: (103349) 4ºCÁCERES
A Partir de: 26/12/2017 Até25/03/2018

PUBLICADA, REGISTRADA, CUMPR-SE.
Cuiabá-MT, 05 de Janeiro de 2018.
Arnon Osny Mendes Lucas
Presidente do Departamento Estadual de Trânsito

BOLETIM DE PESSOAL/DETRAN/00005/2018 DE:
05/01/2018

O Presidente do Departamento Estadual de Trânsito no uso de suas atribuições que lhes são conferidas por lei,

Resolve: TORNAR SEM EFEITO
Evento: LICENÇA PREMIO - GOZO

Processo N.: CI 136/2017

Nome: (225692/1) NIVIANNY PEREIRA DOS SANTOS
Cargo/Função: (5430) AGENTE DO SERVICO DE TRANSITO LC 505/13
Quinquênio de Referência: 20/08/2010 Ate 19/08/2015
A Partir de: 02/01/2018 Ate 31/01/2018

PUBLICADA, REGISTRADA, CUMPR-SE.
Cuiabá-MT, 05 de Janeiro de 2018.
Arnon Osny Mendes Lucas
Presidente do Departamento Estadual de Trânsito

LICITAÇÃO

SECRETARIAS

SEGES

SECRETARIA DE ESTADO DE GESTÃO

SECRETARIA DE ESTADO DE GESTÃO SUPERINTENDENCIA DE AQUISIÇÕES GOVERNAMENTAIS

ERRATA DO EDITAL DE LICITAÇÃO PREGÃO ELETRÔNICO N.º 049/2017/SEGES PROCESSO Nº 128.786/2016

Onde se lê:
TERMO DE ENCERRAMENTO
Ruy Carlos C. da Fonseca
Secretário Adjunto de Administração/SEGES

Leia-se:
TERMO DE ENCERRAMENTO

Adriana Araujo Silva Feitosa
Secretária de Estado de Gestão em Substituição Legal

Cuiabá-MT, 05 de janeiro de 2018.
Paulino Shiguelo Yoshida

Superintendente de Aquisições Governamentais/SEGES
(original assinado nos autos)

SEFAZ**SECRETARIA DE ESTADO DE FAZENDA**

SECRETARIA DE ESTADO DE FAZENDA - SEFAZ/MT

BANCO INTERAMERICANO DE DESENVOLVIMENTO - BID

PROGRAMA DE DESENVOLVIMENTO DA ADMINISTRAÇÃO
FAZENDÁRIA DE MATO GROSSO - PROFISCO/MT.

AVISO DE SUSPENSÃO DE LICITAÇÃO

PREGÃO ELETRÔNICO Nº 010/2017/PROFISCO/SEFAZ

PROTOCOLO Nº 427174/2017

A SECRETARIA DE ESTADO DE FAZENDA DE MATO GROSSO - SEFAZ/MT torna público para conhecimento dos interessados a decisão de SUSPENDER o Pregão Eletrônico nº 010/2017/SAAF/SEFAZ, cujo objeto "Contratação de empresa para fornecer, entregar, montar e instalar mobiliários e aparelhos eletroeletrônicos para atender às necessidades dos Postos Fiscais da Secretaria de Fazenda do Estado de Mato Grosso (SEFAZ-MT): Flávio Gomes, Henrique Peixoto, XII de Outubro, avançado I Barra do Garças e Benedito de Souza Corbelino, conforme especificações constantes no Edital e seus anexos", que seria realizado no dia 09/01/2018 às 14:30, através do Sistema do Banco do Brasil - Licitações-e, para adequações ao Edital. Nova data será o objeto de aviso a ser publicado em imprensa oficial e jornal de grande circulação nacional.

Cuiabá-MT, 05 de janeiro de 2018.

LUCIELLY KARLA MONTEIRO DA SILVA COSTA
Secretária Adjunta de Administração Fazendária - Em substituição
Portaria nº 120/2017/SAAF/SEFAZ/MT
(Original assinado)

SEMA**SECRETARIA DE ESTADO DE MEIO AMBIENTE**

GOVERNO DO ESTADO DE MATO GROSSO

SECRETARIA DE ESTADO DO MEIO AMBIENTE - SEMA

EXTRATO DO 2º TERMO ADITIVO DE PRAZO AO CONTRATO Nº. 045/2015/SEMA.**Processo n.º:** 541874/2017/SEMA.**Partes:** Secretaria de Estado de Meio Ambiente - SEMA/MT e a Senhora Geovania Bittencourt Zaina**Objeto:** Aditar a Cláusula Sexta - 'Da vigência' do contrato original.**Vigência:** Prorroga-se o prazo de vigência do contrato original por 12 (doze) meses, contados de 02/01/2018 até 01/01/2019.**Fundamento:** Fundamenta-se o presente aditivo no art. 3º e 51 da Lei 8.245/91 e subsidiariamente nos artigos 55 58 a 61 da Lei nº 8.666/93, com suas alterações, e Parecer Jurídico nº161/2017/SEMA.**Data de Assinatura:** 01/12/2017.**Assinam:** André Luiz Torres Baby- Secretário Executivo - Portaria nº 648, de 18/08/2017.

Geovania Bittencourt Zaina - Representante da Contratada

GOVERNO DO ESTADO DE MATO GROSSO

SECRETARIA DE ESTADO DE MEIO AMBIENTE - SEMA

EXTRATO DO 1º TERMO ADITIVO DE PRAZO AO CONTRATO Nº. 083/2016/SEMA.**Processo n.º:** 528215/2017/SEMA.**Partes:** Secretaria de Estado de Meio Ambiente - SEMA/MT e a empresa Ticket Soluções Hdftg S.A **Objeto:** Aditar a Cláusula Décima - 'Da vigência' do contrato original.**Vigência:** Prorroga-se o prazo de vigência do contrato original por 12 (doze) meses, a partir de 02/01/2018 até 01/01/2019.**Fundamento:** Fundamenta-se o presente aditivo no art. 57, II, da Lei 8.666/93, com suas alterações, e Parecer Jurídico nº 160/2017.**Data de Assinatura:** 01/12/2017.**Assinam:** André Luis Torres Baby - Secretário Executivo-Portaria nº 648 de 18/08/2017/SEMA-MT.Diego da Silva Gonçalves - Representante da Contratada.
Luciano Rodrigo Weiand - Representante da Contratada.**SEAF****SECRETARIA DE ESTADO DE AGRICULTURA FAMILIAR E ASSUNTOS FUNDIÁRIOS****AVISO DE ABERTURA DE LICITAÇÃO PREGÃO ELETRÔNICO SRP Nº 001/2018/SEAF/MT PROCESSO Nº 461962/2017**

A Pregoeira Oficial da SEAF-MT, nomeada através da Portaria nº 09/2017/SEAF publicada no D.O.E nº 26995, em 05/04/2017, **TORNA PÚBLICA** a abertura do Pregão Eletrônico SRP **001/2018/SEAF/MT**. **OBJETO: SERVIÇOS DE SILK SCREEN.LANÇAMENTO E ENVIO DA(S) PROPOSTA(S) E DOS DOCUMENTOS DE HABILITAÇÃO NO SIAG:** entre os dias **09/01/2018 a 18/01/2018**, período integral. No dia **19/01/2018**, data de abertura da sessão, o horário máximo de aceitação será as **12h45min** - horário local (Cuiabá/MT). **ABERTURA DAS PROPOSTAS E INÍCIO DA SESSÃO:** Dia **19/01/2018 às 13h15min**. - horário local (Cuiabá/MT), através do endereço: <http://aquisicoes.gestao.mt.gov.br> **DISPONIBILIZAÇÃO DO EDITAL:** O Edital está disponível na internet no Portal de Aquisições Governamentais. Link de acesso: <http://aquisicoes.gestao.mt.gov.br>. **TODAS AS PUBLICAÇÕES REFERENTES A ESTE PREGÃO SERÃO DIVULGADAS NO DIÁRIO OFICIAL DO ESTADO DE MATO GROSSO**
Link de acesso: <https://www.iomat.mt.gov.br/>

DÚVIDAS/ESCLARECIMENTOS/INPUGNAÇÕES: pregao@seaf.mt.gov.br. **TELEFONE PARA CONTATO:** (65) 3613- 6251.

Cuiabá, 03 de janeiro de 2017.

EDITE VALADARES DA SILVA
Pregoeira Oficial da SEAF/MT

ADMINISTRAÇÃO INDIRETA**MTPREV****MATO GROSSO PREVIDÊNCIA**

PORTARIA Nº 113/2018/MTPREV

O DIRETOR-PRESIDENTE DO MATO GROSSO PREVIDÊNCIA - MTPREV, no uso de suas atribuições legais,**RESOLVE:**

DESIGNAR em substituição legal como Diretora de Administração Sistêmica do MTPREV - Mato Grosso Previdência a servidora efetiva e atual Coordenadora Administrativa a **Sra. Erika Pinheiro Bittencourt**, inscrita na matrícula nº 243790, CPF nº 989.263.069-68, entre os dias 02 de Janeiro de 2018 a 22 de Janeiro de 2018, período em que se encontrará em férias, o servidor efetivo e atual Diretor de Administração Sistêmica o **Sr. Joelson Obregão Matoso**, inscrito na matrícula nº 139113, CPF nº 000.690.421-10.

REGISTRADA

PUBLICADA

CUMPRE-SE.

Cuiabá - MT, 05 de Janeiro de 2018.

Ronaldo Rosa Taveira
RONALDO ROSA TAVEIRA
Diretor-Presidente da MTPREV

PROCURADORIA GERAL DO ESTADO

LOTACIONOGRAMA

O Procurador - Geral do Estado, no uso de suas atribuições legais e, considerando o Decreto Estadual nº 1.093 de 17/04/2012, que estabelece normas de padronização para elaboração e publicação dos lotacionogramas dos Órgãos e Entidades do Poder Executivo do Estado de Mato Grosso, e dá outras providências.

LOTACIONOGRAMA DA PROCURADORIA GERAL DO ESTADO DE MATO GROSSO					
1º TRIMESTRE - 2018					
CARREIRA	CARGOS	CARGOS CRIADOS	CARGOS OCUPADOS	CARGOS VAGOS	SUBSÍDIOS
Analista, Técnicos e Apoio da PGE Lei n. 10.004/2013	Analista da PGE	30	26	04	Lei nº 10.004/2013
	Técnico da PGE	60	31	29	
	Apoio da PGE (Em extinção)	02	00	--	
Profissionais na Área Instrumental	Analista Administrativo	04	04	--	Lei nº 10.052/2014
	Técnico Administrativo	05	04	01	
Profissionais na Área de Desenvolvimento Econômico e Social	Analista Desenvolvimento Econômico e Social	--	01	--	Lei nº 10050/2014
Procurador do Estado Lei nº 111/2002	Procurador do Estado	108	84	24	LC nº 111/2002
Procurador do Estado em Extinção Lei nº 75/2000	Procurador do Estado	--	04	--	LC nº 111/2002

SERVIDORES DE OUTROS ÓRGÃOS/ENTIDADES/PODERES CEDIDOS AO ÓRGÃO/ENTIDADE		
ÓRGÃO/ENTIDADE CEDENTE	CARGOS	QUANTIDADE
Secretaria de Estado de Saúde - SES	Técnico do SUS	01
Secretaria de Estado de Planejamento Coordenação Geral - SEPLAN	Analista Administrativo	01
	Técnico TI	01
	Técnico Adm. e Financ.	02
Empresa Mato-Grossense de Tecnologia da Informação - MTI	Agente Técnico Operac.	02
	Técnica Admin. Educacional	01
Secretaria Estadual de Educação - SEDUC	Técnico Administrativo	01

Fonte: Coordenadoria de Gestão de Pessoas/PGE-MT

Cuiabá 05 de janeiro 2018.

PODER EXECUTIVO MUNICIPAL

PREFEITURA MUNICIPAL DE ARENÁPOLIS

PREFEITURA MUNICIPAL DE ARENÁPOLIS-MT

AVENIDA PREFEITO CAIO, 642- VILA NOVA- ARENÁPOLIS - MT.

CNPJ 24.977.654/0001-38 - CEP: 78.420-000 - Fone: 65 -3343-1105

AVISO DE PREGÃO PRESENCIAL Nº 001/2018

O **MUNICÍPIO DE ARENÁPOLIS**, Estado de Mato Grosso, através da Pregoeira Oficial, torna público aos interessados que fará realizar, no dia **19 de janeiro de 2018, às 09h00min** (Horário Oficial de Mato Grosso), na sala de Licitações da Prefeitura Municipal, situada à Avenida Prefeito Caio nº. 642, Vila Nova, neste Município de Arenápolis-MT. O **PREGÃO PRESENCIAL 001/2018**, com a finalidade de **CONTRATAÇÃO DE PRESTAÇÃO DE SERVIÇOS PROFISSIONAIS DE MÉDICOS (CLÍNICO GERAL) PARA O ATENDIMENTO NOS PSFS DO MUNICÍPIO DE ARENÁPOLIS/MT**. O edital completo esta disponível no site www.arenapolis.mt.gov.br. Maiores informações na sede da Prefeitura Municipal durante o horário normal de expediente das 07h00min às 13h00min, ou através do telefone: (65) 3343-1105.

Arenápolis- MT, 05 de janeiro de 2018.

REGINA LÚCIA DE SOUZA

PREGOEIRA

ASPLEMAT Publicações (65) 3642.6515

PREFEITURA MUNICIPAL DE COCALINHO

PREFEITURA MUNICIPAL DE COCALINHO

AVISO DE HOMOLOGAÇÃO PREGÃO PRESENCIAL Nº 011/2017

A Prefeitura Municipal de Cocalinho, através da Prefeita Municipal, torna publico aos interessados que homologou a Licitação na modalidade Pregão Presencial - Registro de preços Nº 011/2017, para futuras e eventuais aquisições de Pneus para atender a Prefeitura e suas unidades, e sagrou - se vencedora a empresa: PNEUS VIA NOBRE LTDA. Cocalinho - Mt, 28 de Dezembro de 2017.

Dalva Maria de Lima Peres - Prefeita Municipal

PREFEITURA MUNICIPAL DE NOVA XAVANTINA

PREVINX - FUNDO MUNICIPAL DE PREVIDÊNCIA SOCIAL DE NOVA

XAVANTINA - MT

PROCESSO Nº 2017.09.00000009 - APOSENTADORIA POR IDADE E

TEMPO DE CONTRIBUIÇÃO

PORTARIA Nº 8.792, DE 14 DE DEZEMBRO DE 2017.

Dispõe sobre a concessão do benefício **Aposentadoria por Idade e Tempo de Contribuição** da servidora **Vera Maria Schossler**, e dá outras providências.

O Prefeito do Município de Nova Xavantina, Estado de Mato Grosso, no uso de suas atribuições legais e fundamentado no art. 40, §5º, da Constituição

Federal de 1988, Art. 6º da Emenda Constitucional nº 41/2003, combinado com art. 30, § 1º e § 2º da Lei Municipal nº 1.189, 02 de outubro de 2006, que reestrutura o, RPPS - Regime Próprio de Previdência Social de Nova Xavantina - MT e dá outras providências, art. 266 da lei Municipal nº 1.752, de 03 de dezembro de 2013, que dispõe sobre o Regime Jurídico dos Servidores Públicos Cíveis Municipais, das Autarquias e das Fundações Públicas do Município de Nova Xavantina - MT, art. 3º, da lei Municipal nº 1.835, de 21 de outubro de 2014, que institui o Plano de Carreiras, Cargos e Salários e de Valorização dos Profissionais da Educação Básica, no âmbito do Poder Executivo do Município de Nova Xavantina e dá outras providências, **resolve:**

Art. 1º Conceder o benefício Aposentadoria por Idade e Tempo de Contribuição a servidora Vera Maria Schossler, brasileira, portadora do CI/RG nº 3148351-8 SSP/MT, inscrita no CPF sob o nº 304.742.051-34, portadora do Título de Eleitor nº 0071 7154 1848, efetiva no cargo de Professora, classe "C/08", Matrícula Funcional nº 155, lotada na Secretaria Municipal de Educação e Cultura, e contribuiu para o Regime Previdenciário de 01 de março de 1992 a 03 de março de 1994; 04 de março de 1994 a 03 de dezembro de 2017, para o Fundo Municipal de Previdência Social de Nova Xavantina - MT, totalizando 9.403 dias, 25 anos, 09 meses e 05 dias, com proventos integrais, conforme processo administrativo do PREVINX nº 2017.09.00000009, a partir de 04 de dezembro de 2017, até posterior deliberação.

Art 2º Esta Portaria entra em vigor na data de sua publicação.

Art 3º Revogam-se as disposições em contrário.

PREVINX - FUNDO MUNICIPAL DE PREVIDÊNCIA SOCIAL DE NOVA XAVANTINA - MT

PROCESSO Nº 2017.01.00000006 - APOSENTADORIA POR IDADE

PORTARIA Nº 8.826, DE 19 DE DEZEMBRO DE 2017.

Dispõe sobre a concessão do benefício **Aposentadoria por Idade** da servidora **Edna Raimunda Silva Franco**, e dá outras providências.

O Prefeito do Município de Nova Xavantina, Estado de Mato Grosso, no uso de suas atribuições legais e fundamentado no art. 40, § 1º, Inciso III, alínea "b" da Constituição Federal de 1988, com redação dada pela Emenda Constitucional nº 41/2003, de acordo com art. 31 da Lei Municipal nº 1.189, de 02 de outubro de 2006, que reestrutura o, RPPS - Regime Próprio de Previdência Social de Nova Xavantina - MT e dá outras providências, combinado com o art. 266 da lei Municipal nº 1.752, de 03 de dezembro de 2013, que dispõe sobre o Regime Jurídico dos Servidores Públicos Cíveis Municipais, das Autarquias e das Fundações Públicas do Município de Nova Xavantina - MT, **resolve:**

Art. 1º Conceder o benefício Aposentadoria por Idade a servidora Edna Raimunda Silva Franco, brasileira, portadora do CI/RG nº 7.188.757 SSP/SP, inscrita no CPF sob o nº 457.531.216-91, portadora do Título de Eleitor nº 171580818/72, efetiva no cargo de Professora, classe "C/06", Matrícula Funcional nº 807, lotada na Secretaria Municipal de Educação e Cultura, e contribuiu de 16 de abril de 2002 a 04 de dezembro de 2017, totalizando 5.709 dias, 15 anos, 07 meses e 22 dias para o Fundo Municipal de Previdência Social de Nova Xavantina - MT, com proventos proporcionais, conforme processo administrativo do PREVINX nº 2017.01.00000006, a partir de 05 de dezembro de 2017, até posterior deliberação.

Art 2º Esta Portaria entra em vigor na data de sua publicação.

Art 3º Revogam-se as disposições em contrário.

ASPLEMAT Publicações (65) 3642.6515

PREFEITURA MUNICIPAL DE NOVO SÃO JOAQUIM**AVISO DE LICITAÇÃO****EXCLUSIVA ME/EPP****EDITAL DE PREGÃO PRESENCIAL N.º 01/2018****ATA DE REGISTRO DE PREÇOS****TIPO: MENOR PREÇO POR ITEM**

A **PREFEITURA MUNICIPAL DE NOVO SÃO JOAQUIM-MT**, através do seu **PREGOEIRO**, torna público, para conhecimento de todos os interessados, que fará realizar licitação na modalidade **PREGÃO PRESENCIAL para ATA DE REGISTRO DE PREÇOS**, do tipo **MENOR PREÇO POR ITEM**, às **09h00 horas (Cuiabá) do dia 18 de Janeiro de 2018**, na sala de Licitações da Prefeitura Municipal de Novo São Joaquim, à Rua Cachoeira da Fumaça, nº. 77, Jardim das Palmeiras, Novo São Joaquim /MT, conforme descrito neste edital e seus anexos, de conformidade com as Leis 10.520/2002, 8.666/93. O **credenciamento** será feito das **08h30 às 09h00**. Os envelopes contendo a Proposta de Preços e os Documentos de Habilitação deverão ser entregues ao Pregoeiro até às **09h00 horas (Cuiabá) do dia 18 de Janeiro de 2018**. **OBJETO DA LICITAÇÃO NA MODALIDADE PREGÃO: REGISTRO DE PREÇOS PARA FUTURA EVENTUAL AQUISIÇÃO DE GÊNEROS ALIMENTÍCIOS PARA USO NO PREPARO DA MERENDA ESCOLAR DAS ESCOLAS MUNICIPAIS DO MUNICÍPIO DE NOVO SÃO JOAQUIM PARA O ANO LETIVO DE 2018, CONFORME ESPECIFICAÇÕES DO ANEXO I - TERMO DE REFERÊNCIA DO EDITAL.** **LOCAL DA DISPUTA:** Sala de Licitações - Prefeitura Municipal de Novo São Joaquim/MT. **RETIRADA DO EDITAL:** site: www.novosaojoaquim.mt.gov.br e Sala de Licitações da Prefeitura Municipal de Novo São Joaquim, das 07h00 às 17h00. **INFORMAÇÕES:** (0**66)3479-1158.

Novo São Joaquim - MT, 05 de Janeiro de 2018.

GERALDO PEREIRA DA SILVA SOBRINHO

Pregoeiro

PREFEITURA MUNICIPAL DE RONDONÓPOLIS**RESULTADO DE JULGAMENTO DE LICITAÇÃO****MODALIDADE TOMADA DE PREÇOS Nº 15/2017**

A Prefeitura Municipal de Rondonópolis-MT, torna público a todos interessados, que em Licitação na Modalidade de Tomada de Preços nº 15/2017, tendo como objeto: **“Contratação de Empresa Especializada para a Elaboração dos Seguintes Projetos: Projetos Executivos de Pavimentação, Restauração, Drenagem, Calçada com Acesso PNE, Sinalização Viária, nos Bairros Maria Tereza, Vila Romana, Jardim Maracanã, Residencial Oasis, Jardim Morumbi, Residencial Parque Universitário e Sagrada Família, no Valor de R\$ 347.655,43; e Contratação de Empresa Especializada para a Elaboração dos Seguintes Projetos: Projetos Executivos de Pavimentação, Restauração, Drenagem, Calçada com Acesso PNE, Sinalização Viária, nos Distritos Industriais Micro Distrito Anézio P. de Oliveira, Distrito Industrial de Rondonópolis e Distrito Industrial Fabricio Mendes, no Valor de R\$ 292.558,97, Conforme Termo de Referência Encaminhado pela Secretaria Municipal de Infraestrutura Anexos ao Edital,** que após a análise detalhada da documentação e propostas apresentada pelas empresas participantes, foi considerada Habilitada, Classificada e Vencedora Deste Procedimento Licitatório, as empresas: **Raaf Engenharia Ltda-ME - Lote 1:** valor da obra de R\$ 198.934,44 (Cento e noventa e oito mil, novecentos e trinta e quatro reais e quarenta e quatro centavos). **G. Di Grecco da Costa Marques & Cia Ltda-EPP - Lote 2:** Valor da Obra de R\$

169.938,17 (cento e sessenta e nove mil, novecentos e trinta e oito reais e dezessete centavos);

Rondonópolis-MT, 04 de janeiro de 2018

LUIZ FERNANDO INDIO SOUZA**Presidente da Comissão de Licitação****Publicar-65-3644-4382****PREFEITURA MUNICIPAL DE VILA RICA****EXTRATO DO CONTRATO Nº 060/2017****PROCESSO DE LICITAÇÃO Nº 102/2017****ADESÃO Nº 010/2017**

DO OBJETO: Contratação de empresa especializada em prestação de serviços em locação de Palco, incluindo transporte, montagem e desmontagem para a realização do Réveillon popular nesta Urbe. DO VALOR: Refere-se a R\$ 19.634,50 (Dezenove mil seiscentos e trinta e quatro reais e cinquenta centavos). DO PAGAMENTO: O pagamento será efetuado através da agência do Banco, em 01 (uma) única parcela, mediante depósito ou transferência bancária em nome da empresa mediante a apresentação da respectiva Nota. DATA: Vila Rica/MT, 04 de Janeiro de 2018. ASSINANTES: Abmael Borges Da Silveira - Prefeitura Municipal De Vila Rica - Contratante, JURANDIR PRESSI - J. PRESSI SERVIÇOS ME (16.501.192/0001-50) Contratada.

EXTRATO DOS CONTRATOS Nº 061e 062/2017**PROCESSO LICITATÓRIO Nº 0103/2017****INEXIGIBILIDADE Nº 006/2017**

DO OBJETO: O instrumento de Contrato tem como objeto a Contratação de 02 (dois) shows nacionais para a animação do 1º Réveillon Popular de Vila Rica, que será celebrado nos dias 30 e 31 de dezembro do ano e curso (2017), na Praça Central de Vila Rica/MT. Sendo: “KOYOTE LUXÚRIA” no dia 30, “MARIO E THIZIL” no dia 31 de Dezembro de 2017. DO VALOR: O preço global destes Contratos é de R\$ 65.000,00 (Sessenta e cinco mil reais) referentes ao valor global dos serviços previstos na Cláusula Primeira. DO PAGAMENTO: O pagamento será efetuado mediante crédito em contra bancária, em favor da contrata, até o 5º dia útil após os serviços prestados; bem como, a emissão da Nota Fiscal devidamente atestada pelo servidor devidamente designado para tal função e ainda considerando que o pagamento fica vinculado a liberação do recurso referente ao Convênio 1926/2017. DATA: Vila Rica/MT, 05 de Janeiro de 2018. ASSINANTES: ABMAEL BORGES DA SILVEIRA - PREFEITURA MUNICIPAL DE VILA RICA - Contratante, MARCOS SANTANA CLAUDIO - M S CLAUDIO - ME (11.455.181/0001-67) - Contratado, MAURO LUIZ ZAMPIERI - M. LUIZ ZAMPIERI - EPP (25.079.396/0001-35) - Contratado.

EXTRATO DO CONTRATO Nº 063/2017**PROCESSO DE LICITAÇÃO Nº 104/2017****DIPENSA Nº 029/2017**

DO OBJETO: Contratação de empresa especializada em prestação de serviços na locação de 01 (um) gerador 255kva, para a realização do Réveillon popular. DO VALOR: Refere-se a R\$ 11.500,00 (Onze mil e quinhentos reais). DO PAGAMENTO: O pagamento será efetuado através da agência do Banco, em 01 (uma) única parcela, mediante depósito ou transferência bancária em nome da empresa mediante a apresentação da respectiva Nota. DATA: Vila Rica/MT, 05 de Janeiro de 2018. ASSINANTES: Abmael Borges Da Silveira - Prefeitura Municipal De Vila Rica - Contratante, JURANDIR PRESSI - J. PRESSI SERVIÇOS ME (16.501.192/0001-50) Contratada.

Publicar-65-3644-4382

Amliton Coelho Lino

Portador do CPF nº597.074.299-68, torna público que requereu junto à SEMA - Secretaria de Estado de Meio Ambiente - MT, LP, LI e LO (Licença Prévia, de Instalação e Operação) para o Complexo Turístico denominado de **Pousada Pesca Vida Dura Rio Juruena**, CNPJ Nº21.249.395/0001-30, I.E. Nº13560428-1, localizada às margens do rio Juruena, estrada PROCOMP, no município de Nova Bandeirantes/MT, sendo ou não determinado elaboração de Estudo de Impacto Ambiental.

JARDIM ALMEIDA PRADO II EMPREENDIMENTOS IMOBILIÁRIOS SPE LTDA, CNPJ 29.289.492/0001-69, torna público que requereu junto a SEMA-MT, a Licença Prévia (LP) e Licença de Instalação (LI) de um Loteamento Urbano denominado "Loteamento Jardim Almeida Prado - 2ª Etapa", com área a ser licenciada de 173.774,70 m2, localizado no Município de Alta Floresta-MT. Sendo ou não determinado EIA/RIMA.

EXTRATO DO 5º TERMO ADITIVO DE CONTRATO 9912290374

Contratante: CONSELHO REGIONAL DE CONTABILIDADE DE MATO GROSSO. Contratada: EMPRESA BRASILEIRA DE CORREIOS E TELÉGRAFOS. Objeto: Alteração da Clausula Segunda - Da Vigência: O presente contrato vigorará a partir do dia 05/01/2018 à 05/01/2019. Cuiabá/MT. Assinaram: Sílvia Mara Leite Cavalcante, Presidente do CRCMT e Gilson do Espírito Santo Cunha e Jose Ferreira da Silva Filho, Representantes da Empresa.

EXTRATO DO 2º TERMO ADITIVO DE CONTRATO CRCMT Nº 98/2017

Contratante: CONSELHO REGIONAL DE CONTABILIDADE DE MATO GROSSO. Contratada: JOÃO DIAS RAMOS - EPP (ASPLEMAT). Objeto: Alteração da Clausula Quarta - Da Vigência: O presente contrato vigorará a partir do dia 04/01/2018 à 03/01/2019. Cuiabá/MT. Assinaram: Sílvia Mara Leite Cavalcante, Presidente do CRCMT e João Dias Ramos, Diretor Geral. **ASPLEMAT Publicações (65) 3642.6515**

EDITAL DE CONVOCAÇÃO PARA ASSEMBLEIA GERAL PARA DISSOLUÇÃO DA

ASSOCIAÇÃO BENEMERITA DE SAÚDE TANGARÁ DA SERRA

O Sr. Mauricio Pereira, Brasileiro, separado judicialmente, Médico, nascido em 15 de março de 1957 na cidade de São Paulo - SP, filho de José Pereira e de Wilma Basile Pereira, inscrito no CPF sob o nº 675.069.178-15, portador da Cédula de Identidade RG nº 9.286.942-7, expedido pela Secretaria de Segurança Pública do Estado de São Paulo e da Carteira de Identidade Profissional CRM/MT 4354, Presidente da ASSOCIAÇÃO BENEMERITA DE SAÚDE TANGARÁ DA SERRA, no uso de suas atribuições, vem convocar pelo presente Edital, e na melhor forma de direito, ficam os(as) Senhores(as) Associados da ASSOCIAÇÃO BENEMERITA DE SAÚDE TANGARÁ DA SERRA, devidamente inscrita no CNPJ nº 19.371.339/0001-22, convocados a participarem da Assembleia Geral para Dissolução, a realizar-se-á no dia **21 de Fevereiro de 2018, às 20:00** horas, em sua sede social situada na Rua Jose Mariano, nº 683 - N, Sala 01, Bairro Jardim Santiago, CEP 78.300-000, na Cidade de Tangara da Serra, Estado de Mato Grosso, para debaterem e deliberarem a respeito da seguinte Ordem do Dia: Dissolução da ASSOCIAÇÃO BENEMERITA DE SAÚDE TANGARÁ DA SERRA. O presente Edital é afixado na sede da sociedade e publicado na imprensa na forma da legislação vigente. Ficam os(as) associados(as) devidamente informados de que todos os documentos relacionados com a pauta da Ordem do Dia, encontram-se à disposição para consulta na sede da associação.

Tangará da Serra - MT, 08 de Janeiro de 2018.

Mauricio Pereira
CPF: 675.069.178-15
PRESIDENTE

FUNDAÇÃO PARA O DESENVOLVIMENTO AGRO AMBIENTAL, CIENTÍFICO E TECNOLÓGICO DE SORRISO EXTRATOS DE CONTRATOS (Fundamento Legal Geral Lei 8.666/93 e alterações) CONTRATO Nº 01/2018 - DATA: 02/01/17 - OBJETO: PRESTAÇÃO DE SERVIÇOS TÉCNICO DE ACESSORIA E CONSULTORIA CONTABIL E PRESTAÇÃO DE CONTAS - CONTRATADO: AG CONSULTORIA E CONTABILIDADE LTDA EPP - CNPJ: 05.011.768/0001-84 - VALOR DO CONTRATO: 75.600,00 - VIGÊNCIA: 31/12/2018 - ORIGEM: PREGÃO PRESENCIAL Nº 005/2017.

RC- 9 9994-3338

A empresa **SARTORELLO E SARTORELLO LTDA - ME** com CNPJ Nº **26.301.171/0001-44**, torna público que requereu junto à Secretaria Municipal do Meio Ambiente e Desenvolvimento Rural Sustentável - SEMMADRS de Várzea Grande, a **Licença Ambiental de Localização (LL)**. Para serviços de: Comércio varejista de carnes - açougues. Localizado na AV ALZIRA SANTANA (LOT N V GRANDE) nº 222, no Bairro Centro Sul em Várzea Grande - MT, CEP 78.135-626.

A empresa **VIA SATT COMUNICACAO E TECNOLOGIA EIRELI - ME** com CNPJ Nº **18.823.094/0001-64**, torna público que requereu junto à secretaria municipal do meio ambiente e desenvolvimento rural sustentável SEMMADRS de Várzea Grande, a **Licença Ambiental de Localização (LL)**. Para serviços de Suporte técnico, manutenção e outros serviços em tecnologia da informação, Localizado na Rua CACERES nº 242, no Bairro JARDIM PAULA II em Várzea Grande - MT, CEP 78.135-060.

SERVIÇO PÚBLICO FEDERAL

CONSELHO REGIONAL DE EDUCAÇÃO FÍSICA DA 17ª REGIÃO
ESTADO DO MATO GROSSO - CREF17/MT

Cuiabá, 02 de janeiro de 2018.

PORTARIA CREF17/MT Nº 026/2017

Contratação de Assessoria da Presidência

O PRESIDENTE DO CONSELHO REGIONAL DE EDUCAÇÃO FÍSICA DA 17ª REGIÃO, no uso de suas atribuições legais estatutárias;
CONSIDERANDO o disposto no inciso X do artigo 36 do Estatuto do CREF17/MT;

CONSIDERANDO o disposto no Plano de Cargos e Salários do CREF17/MT
RESOLVE:

Art. 1º - Designar a senhora Lourane Soares, Assessora do Presidente, a partir de 02 de janeiro de 2018 tendo o direito ao valor de R\$ 1.405,54 (hum mil e quatrocentos e cinco reais e cinquenta e quatro centavos)

Art. 2º - A livre nomeação e dispensa, fica na competência do presidente do CREF17/MT, conforme disposto no Plano de Cargos e Salários..

Art. 3º - Esta portaria entra em vigor na data de sua publicação com efeitos a partir de 02 de janeiro de 2018.

CARLOS ALBERTO EILERT
PRESIDENTE CREF17/MT
000015 G/MT

Comércio de Combustíveis Oliveira Ltda-EPP, CNPJ 24.200.611/0001-41, torna público que requereu junto a SEMA/MT pedidos das LP. LI. LO e de AMPLIAÇÃO para atividade de comércio varejista de combustíveis, em Nova Xavantina-MT, sem EIA/RIMA.

FABIANE DE SOUZA MARTINS 69195285172, CNPJ: 24.192.306/0001-55, TORNA PÚBLICO QUE REQUEREU À SECRETARIA MUNICIPAL DE MEIO AMBIENTE E DESENVOLVIMENTO RURAL SUSTENTÁVEL DO MUNICÍPIO DE VÁRZEA GRANDE - SEMMADRS/VG, À LICENÇA LOCALIZAÇÃO PARA A ATIVIDADE DE COMÉRCIO VAREJISTA DE ROUPAS, SITUADA à Rua Iara nº385, Glória, Várzea Grande - MT, CEP: 78.141-004.

ASPLEMAT Publicações (65) 3642.6515

GONÇALINA OLIVEIRA SILVA, CPF. 964.656.111-04, representante legal da **LANÇONETE AVENIDA**, CNPJ **28.596.295/0001-20**, torna público que requereu à Secretaria Municipal de Meio Ambiente e Desenvolvimento Rural Sustentável-**SEMMADRS/VG**, a **Licença de Localização-LL** para bar e lanchonete especializado em vender e servir bebidas, estabelecida na Rua Principal s/nº, próxima a Igreja Católica, bairro **Limpo Grande**, CEP 78.163.899, **Várzea Grande/MT**

O CONSULTÓRIO ODONTOLÓGICO ATELÊ DO SORRISO, CNPJ: 28.123.709/0001-01, torna público que requereu à Secretaria Municipal de Meio Ambiente e Desenvolvimento Rural Sustentável-**SEMMADRS/VG**, as **Licenças Prévia, de Localização, de Instalação e de Operação**; para

Odontologia Geral, localizada na Av. Tiradentes, Quadra 45, Nº 19, **Nova Esperança**, CEP: 78.144-366, município de **Várzea Grande/MT**

Marli Godinho, CPF559450311-00, torna público que está requerendo a Secretaria de Estado e Meio Ambiente **SEMA** do Mato Grosso-Tangara da Serra LICENÇA PRÉVIA LP para atividade da sua empresa Lava Jato serviços de lavagem, lubrificação e polimento de veículos automotores, CPF nº 559450311-00 localizada na Rua Teresina esc. c/ a Tocantins Q20 lote 10-A, centro, Campo Novo do Parecis-MT

Mislaine Borges de Oliveira, CPF048011781-03, torna público que está requerendo a Secretaria de Estado e Meio Ambiente **SEMA** do Mato Grosso-Tangara da Serra LICENÇA PRÉVIA LP para atividade da sua empresa STOP CAR, serviços de lavagem, lubrificação e polimento de veículos automotores CNPJ: 27399886/0001-44 localizada na Rua Paraiba esc. c/ Porto Alegre nº 522 NE

Consórcio Intermunicipal de Saúde da Região do Garças/Araguaia. Extrato de Edital de Publicação nº 048/2017. Torna público Processo Licitatório nº

007/2017. Modalidade: Carta Convite nº 003/2017. Objeto: Contratação de empresa para prestação de serviços especializados na área de contabilidade pública, financeira, orçamentária e prestação de contas ao Tribunal de Contas de Mato Grosso. Data da abertura: 11/01/2018. Sala de licitação na Rua Independência, nº 1.284, Bairro Campinas, Barra do Garças/MT. Edital/informações: Site: www.cisrga.com.br E-mail: diretoria@cisrga.com.br e cisrga@cisrga.com.br e fones: Fones (66) 3401-1630, 3401-2946. Barra do Garças/MT, 30/12/2017. Cristiane Lanzarin. Presidente da CPL.

Consórcio Intermunicipal de Saúde da Região do Garças/Araguaia. Extrato de Edital de Publicação nº 046/2017. Aviso de Licitação Fracassada. Processo Licitatório nº 006/2017. Torna público que a licitação realizada no dia 27/12/2017, às 14h, modalidade Carta Convite nº 002/2017, que objetiva a Contratação de empresa para prestação de serviços especializados na área de contabilidade pública, financeira, orçamentária e prestação de contas ao Tribunal de Contas de Mato Grosso, foi considerada fracassada, tendo apresentada apenas duas propostas das Empresas Ivonete Ercico Contabilidade ME e Elaine Mendes Pereira ME, sendo as demais convidadas não compareceram tão pouco enviaram suas propostas. Barra do Garças/MT, 27/12/2017. Cristiane Lanzarin. Presidente da CPL.

EXTRAVIO DE DOCUMENTOS

CRISTIANO VITES DA SILVA, CPF: 131.202.809-25, INSCRIÇÃO ESTADUAL: 13.303.910-2, END: Fazenda Linda Rosa - Zona Rural, Vera/MT - CEP: 78.880-000. Comunica o Extravio das seguintes LIVROS

FISCAIS: BLOCO DE NOTAS FISCAIS DE SAÍDA NF Nº: NF 26 Á 50, NF 151 Á 175, NF 176 Á 200, NF 201 Á 225, NF 226 Á 250, NF 451 Á 475, NF 801 Á 825, NF 1026 Á 1050, NF 1326 Á 1350.

Publicar-65-3644-4382



Governo do Estado de Mato Grosso
Secretaria de Gestão

SUPERINTENDÊNCIA DA IMPRENSA OFICIAL DO ESTADO DE MATO GROSSO

CENTRO POLÍTICO ADMINISTRATIVO
Rua D, Setor A
CEP 78050-970 - Cuiabá - Mato Grosso
CNPJ(MF) 03.507.415/0004-97

E-mail:
publica@iomat.mt.gov.br

Accesse o portal E-Mato Grosso
www.mt.gov.br

ORIENTAÇÃO PARA PUBLICAÇÃO

De acordo com a Instrução Normativa nº 005/2008 do Diário Oficial de 27 de maio de 2008, as matérias deverão ser enviadas pelo sistema IOMATNET até as 18:00hs e no balcão da IOMAT, pessoalmente, em Pen Drive, CD-ROM ou através do correio eletrônico até as 16:00hs.

Os arquivos deverão ser em extensão .rtf, .doc ou .docx

ATENDIMENTO EXTERNO

De Segunda à Sexta-feira - das 13:00 às 19:00
(65) 3613-8000

HINO DE MATO GROSSO

Decreto Nº 208 de 05 de setembro de 1983

Letra de Dom Francisco de Aquino Corrêa e música do maestro Emílio Heine

Limitando, qual novo colosso,
O ocidente do imenso Brasil,
Eis aqui, sempre em flor, Mato Grosso,
Nosso berço glorioso e gentil!

Eis a terra das minas faiscantes,
Eldorado como outros não há
Que o valor de imortais bandeirantes
Conquistou ao feroz Paiaguás!

Salve, terra de amor, terra do ouro,
Que sonhara Moreira Cabral!
Chova o céu dos seus dons o tesouro
Sobre ti, bela terra natal!

Terra noiva do Sol! Linda terra!
A quem lá, do teu céu todo azul,
Beija, ardente, o astro louro, na serra
E abençoa o Cruzeiro do Sul!

No teu verde planalto escampado,
E nos teus pantanais como o mar,
Vive solto aos milhões, o teu gado,
Em mimosas pastagens sem par!

Salve, terra de amor, terra do ouro,
Que sonhara Moreira Cabral!
Chova o céu dos seus dons o tesouro
Sobre ti, bela terra natal!

Hévea fina, erva-mate preciosa,
Palmas mil, são teus ricos florões;
E da fauna e da flora o índio goza,
A opulência em teus virgens sertões.

O diamante sorri nas grupiaras
Dos teus rios que jorram, a flux.
A hulha branca das águas tão claras,
Em cascatas de força e de luz!

Salve, terra de amor, terra do ouro,
Que sonhara Moreira Cabral!
Chova o céu dos seus dons o tesouro
Sobre ti, bela terra natal!

Dos teus bravos a glória se expande
De Dourados até Corumbá,
O ouro deu-te renome tão grande,
Porém mais nosso amor te dará!

Ouve, pois, nossas juras solenes
De fazermos em paz e união,
Teu progresso imortal como a fênix
Que ainda timbra o teu nobre brasão!

Salve, terra de amor, terra do ouro,
Que sonhara Moreira Cabral!
Chova o céu dos seus dons o tesouro
Sobre ti, bela terra natal!

HINO À BANDEIRA DE MATO GROSSO

Letra e música dos autores: Abel Santos Anjos Filho, Tânia Domingas do Nascimento e Hudson C. Rocha

"Uma radiante estrela exalta o céu anil
Fulgura na imensidão do meu Brasil
Constelação de áurea cultura e glórias mil
Do bravo heróico bandeirante varonil
Que descobrindo a extensa mata sobranceira
Do Centro Oeste, imensa gleba brasileira
Trouxe esperança à juventude altaneira
Delimitando a esfera verde da bandeira.
Erga aos céus oh! estandarte
De amor e união
Mato Grosso feliz
Do Brasil é o verde coração.

Belo pendão que ostenta o branco da pureza
Losango lar da paz e feminil grandeza.
Teu manto azul é o céu que encobre a natureza
De um Mato Grosso emoldurado de beleza.
No céu estampas o matiz patriarcal
E ao Sol fulguradas belo esplêndido ideal
Na Terra semeando a paz universal
Para colhermos um futuro sem igual.
Erga aos céus oh! estandarte
De amor e união
Mato Grosso feliz
Do Brasil é o verde coração".