

DIÁRIO OFICIAL



do Estado de Mato Grosso ANO CXXVII - CUIABÁ Quinta-Feira, 5 de Julho de 2018 Nº 27294

PODER EXECUTIVO

DECRETO

DECRETO Nº 1.577, DE 04 DE JULHO DE 2018.

Dispõe sobre a estrutura organizacional da Secretaria de Estado de Infraestrutura e Logística - SINFRA, a redistribuição de cargos em comissão e funções de confiança.

O GOVERNADOR DO ESTADO DE MATO GROSSO, no uso das atribuições que lhe confere o artigo 66, incisos III e V, da Constituição Estadual,

DECRETA:

Art. 1º A Secretaria de Estado de Infraestrutura e Logística - SINFRA tem por finalidade, planejar, controlar, executar, fiscalizar e orientar as atividades governamentais nas áreas de logística e Transportes do Estado de Mato Grosso.

Art. 2º Fica aprovada a estrutura organizacional da Secretaria de Estado de Infraestrutura e Logística - SINFRA, de acordo com o que dispõe a Lei nº 4.473, de 28 de maio de 1982, Lei Complementar nº 13 de 16 de janeiro de 1992, Lei Complementar nº 266 de 29 de dezembro de 2006, Lei Complementar nº 506, de 11 de setembro de 2013, Lei Complementar nº 566, de 20 de maio de 2015.

Art. 3º A estrutura organizacional básica e setorial, da Secretaria de Estado de Infraestrutura e Logística - SINFRA compreende as seguintes unidades administrativas:

I - NÍVEL DE DECISÃO COLEGIADA

1. Conselho Estadual de Transportes
2. Junta Administrativa de Recursos de Infrações - JARI

II - NÍVEL DE DIREÇÃO SUPERIOR

1. Gabinete do Secretário de Estado de Infraestrutura e Logística
 - 1.1. Gabinete do Secretário Adjunto de Obras
 - 1.2. Gabinete do Secretário Adjunto de Logística
 - 1.3. Gabinete do Secretário Adjunto de Transporte Intermunicipal e Concessões
 - 1.4. Gabinete do Secretário Adjunto de Administração Sistêmica

GOVERNO DO ESTADO DE MATO GROSSO

José Pedro Gonçalves Taques
Governador do Estado

SEGES
SECRETARIA DE
ESTADO DE GESTÃO



GOVERNO DE
MATO GROSSO
ESTADO DE TRANSFORMAÇÃO

IOMAT

SUPERINTENDÊNCIA DA IMPRENSA OFICIAL
DO ESTADO DE MATO GROSSO

CENTRO POLÍTICO ADMINISTRATIVO
Rua Júlio Domingos de Campos
CEP 78050-970 Cuiabá - Mato Grosso
CNPJ(MF) 03.507.415/0004-97
FONE: (65) 3613-8000

E-mail:
publica@iomat.mt.gov.br

Visite nosso Portal: www.iomat.mt.gov.br
Acesse o Portal E-Mato Grosso www.mt.gov.br

Secretário-Chefe da Casa Civil	Ciro Rodolpho Pinto de Arruda Siqueira Gonçalves
Secretário-Chefe da Casa Militar	Wesney de Castro Sodré
Secretário de Estado de Segurança Pública	Gustavo Garcia Francisco
Secretário de Estado de Justiça e Direitos Humanos	Fausto José Freitas da Silva
Secretário de Estado de Planejamento	Guilherme Frederico de Moura Muller
Secretário de Estado de Fazenda	Rogério Luiz Gallo
Secretário Controlador-Geral do Estado	José Celso Dorileo Leite
Secretário de Estado de Agricultura Familiar e Assuntos Fundiários	Corgesio Ribeiro Albuquerque
Secretário de Estado de Desenvolvimento Econômico	Leopoldo Rodrigues de Mendonça
Secretária de Estado de Trabalho e Assistência Social	Mônica Camolezi dos Santos Melo
Secretário de Estado de Infraestrutura e Logística	Marcelo Duarte Monteiro
Secretária de Estado de Educação, Esporte e Lazer	Marioneide Angelica Kliemaschewsk
Secretário de Estado de Gestão	Ruy Carlos Castrillon da Fonseca
Secretário de Estado de Saúde	Luiz Antonio Vitorio Soares
Secretário de Estado do Gabinete de Comunicação	Marcy Oliveira Monteiro Neto
Procuradora Geral do Estado	Gabriela Novis Neves Pereira Lima
Secretário de Estado de Meio Ambiente	André Luis Torres Baby
Secretário de Estado de Cultura	Gilberto Luiz Canavarros Nasser
Secretário de Estado do Gabinete de Transparência e Combate à Corrupção	Christian Pizzatto de Moura
Secretário de Estado de Ciência, Tecnologia e Inovação	Domingos Savio Boabaid Parreira
Secretária de Estado das Cidades	Juliana Fiusa Ferrari
Secretário de Estado do Gabinete de Governo	Domingos Savio Boabaid Parreira
Secretário de Estado do Gabinete de Articulação e Desenvolvimento Regional	Paulo de Campos Borges Junior
Secretário de Estado do Gabinete de Assuntos Estratégicos	José Arlindo de Oliveira Silva

III - NÍVEL DE APOIO ESTRATÉGICO E ESPECIALIZADO

1. Núcleo de Gestão Estratégica para Resultados - NGER
2. Unidade Setorial de Controle Interno - UNISECI
3. Unidade Jurídica
4. Unidade de Comunicação Social
5. Unidade de Desenvolvimento Organizacional
6. Unidade de Convênios Federais e Programas de Financiamento
7. Ouvidoria Setorial
8. Unidade de Programas Especiais
9. Comissão de Ética
10. Comissão Permanente de Licitação

IV - NÍVEL DE ACESSORAMENTO SUPERIOR

1. Gabinete de Direção
2. Unidade de Assessoria

V - NÍVEL DE ADMINISTRAÇÃO SISTÊMICA

1. Superintendência de Orçamento, Finanças e Contabilidade
 - 1.1 Coordenadoria Contábil
 - 1.2 Coordenadoria Financeira
 - 1.3 Coordenadoria de Orçamento
2. Superintendência Administrativa
 - 2.1 Coordenadoria de Material e Patrimônio
 - 2.1.1 Gerência de Material
 - 2.1.2 Gerência de Patrimônio
 - 2.2 Coordenadoria de Transportes
 - 2.3 Coordenadoria de Apoio Logístico
 - 2.3.1 Gerência de Protocolo
 - 2.3.2 Gerência de Arquivo
 - 2.3.3 Gerência de Serviços Gerais
 - 2.4 Coordenadoria de Gestão de Pessoas
 - 2.4.1 Gerência de Provimento, Manutenção e Monitoramento
 - 2.4.2 Gerência de Aplicação, Desenvolvimento, Saúde e Segurança
3. Superintendência de Aquisições e Licitações
 - 3.1 Coordenadoria de Aquisições e Licitações
4. Coordenadoria de Gestão do GEOBRAS
5. Superintendência de Contratos e Convênios
 - 5.1 Coordenadoria de Contratos
 - 5.1.1 Gerência de Gestão de Contratos
 - 5.2 Coordenadoria de Convênios
 - 5.1.2 Gerência de Gestão de Convênios
6. Superintendência de Tecnologia da Informação
 - 6.1 Coordenadoria de Desenvolvimento de Sistemas
 - 6.2 Coordenadoria de Infraestrutura e Serviços

VI - NÍVEL DE EXECUÇÃO PROGRAMÁTICA

1. Superintendência de Engenharia
2. Superintendência de Controle da Execução de Obras
 - 2.1. Coordenadoria de Meio Ambiente
3. Superintendência de Execução e Fiscalização de Obras I
 - 3.1. Gerência de Manutenção Direta
4. Superintendência de Execução e Fiscalização de Obras II
5. Superintendência de Execução e Fiscalização de Obras III
6. Superintendência de Concessões
7. Superintendência de Projetos e Plano Diretor
8. Superintendência Aeroportuária
9. Superintendência de Parcerias Regionais
10. Superintendência de Operação de Rodovias
11. Superintendência de Transporte Intermunicipal

Art. 4º Os cargos em comissão e funções de confiança integrantes da lotação da Secretaria de Estado de Infraestrutura e Logística - SINFRA são os constituídos dos Anexos I e II, deste Decreto, com a distribuição, denominação e quantificação ali previstas e estabelecidas nas Leis que deram origem aos referidos cargos e funções, ora remanejados e/ou transformados sem aumento de despesas, nos termos da Lei Complementar nº 266, de 29 de dezembro de 2006.

Art. 5º Os cargos em comissão e funções de confiança são criados, exclusivamente, por lei, facultado ao Chefe do Poder Executivo, mediante decreto governamental, o remanejamento, a transformação e a alteração da nomenclatura, vedado aumento das despesas, conforme disposto no art. 4º da Lei Complementar nº 266, de 29 de dezembro de 2006.

Art. 6º As Unidades Administrativas dispostas nos itens 1, 2, 3, 4, 5, 6, 7 e 9 do inciso III do Artigo 3º, deste Decreto, possuem vínculo hierárquico e administrativo com o Secretário de Estado de Infraestrutura e Logística.

Art. 7º As Unidades Administrativas dispostas nos itens 8 e 10 do inciso III do Artigo 3º, deste Decreto, possui vínculo hierárquico e administrativo com a Secretaria Adjunta de Administração Sistemática.

Art. 8º As Unidades Administrativas dispostas no inciso V do Artigo 3º, deste Decreto, possuem vínculo hierárquico e administrativo com a Secretaria Adjunta Sistemática.

Art. 9º As Unidades Administrativas dispostas nos itens 1 a 5 do inciso VI do Artigo 3º, deste Decreto, possuem vínculo hierárquico e administrativo com a Secretaria Adjunta de Obras.

Art. 10 As Unidades Administrativas dispostas nos itens 6 e 11 do inciso VI do Artigo 3º, deste Decreto, possuem vínculo hierárquico e administrativo com a Secretaria Adjunta de Transporte Intermunicipal e Concessões.

Art. 11 As Unidades Administrativas dispostas nos itens 7 a 10 do inciso VI do Artigo 3º, deste Decreto, possuem vínculo hierárquico e administrativo com a Secretaria Adjunta de Logística.

Art. 12 Incumbe ao Secretário de Estado de Infraestrutura e Logística, editar o Regimento Interno no prazo de 150 (cento e cinquenta) dias, em conformidade com o Decreto nº 268, de 28 de setembro de 2015, que regulamenta os procedimentos para elaboração e atualização, estabelecendo a competência e o funcionamento de suas unidades administrativas, bem como as atribuições dos servidores lotados.

Art. 13 O ato de nomeação dos cargos em comissão deverá fazer referência expressa a unidade administrativa onde será lotado o ocupante do cargo.

Art. 14 Este Decreto entra em vigor na data da sua publicação.

Art. 15 Revoga-se o Decreto nº 1.360, de 05 de fevereiro de 2018.

Palácio Paiaguás, em Cuiabá-MT, 04 de julho de 2018.

PEDRO TAQUES
Governador do Estado

CIRO RODOLPHO PINTO DE ARRUDA SIQUEIRA GONÇALVES
Secretário-Chefe da Casa Civil

RUY CARLOS CASTRILLON DA FONSECA
Secretário de Estado de Gestão

(original assinado)
MARCELO DUARTE MONTEIRO
Secretário de Estado de Infraestrutura e Logística

ANEXO I
DISTRIBUIÇÃO DE CARGOS EM COMISSÃO E FUNÇÕES DE CONFIANÇA NA ESTRUTURA ORGANIZACIONAL

UNIDADE	SIMBOLOGIA REMUNERATÓRIA	QUANTIDADE	
		CARGO	FUNÇÃO
NÍVEL DE DECISÃO COLEGIADA			
1 - Conselho Estadual de Transportes			
- Assessor Especial II	DGA-4	1	-
NÍVEL DE DIREÇÃO SUPERIOR			
1. Gabinete do Secretário de Estado de Infraestrutura e Logística			
- Secretário	DGA-1	1	-
1.1 Gabinete do Secretário Adjunto de Obras			
- Secretário Adjunto	DGA-2	1	-
- Assessor Especial II	DGA-4	1	-

- Assistente Técnico I	DGA-8	1	-
1.2 Gabinete do Secretário Adjunto de Logística			
- Secretário Adjunto	DGA-2	1	-
- Assessor Especial II	DGA-4	1	-
- Assessor Técnico III	DGA-6	1	-
1.3 Gabinete do Secretário Adjunto de Transporte Intermunicipal e Concessões			
- Secretário Adjunto	DGA-2	1	-
- Assessor Especial III	DGA-6	1	-
- Assistente Técnico I	DGA-8	2	-
1.4 Gabinete do Secretário Adjunto de Administração Sistêmica			
- Secretário Adjunto	DGA-2	1	-
- Assessor Especial II	DGA-4	1	-
- Assessor Especial III	DGA-6	3	-
- Assessor Técnico II	DGA-5	1	-
- Assistente Técnico I	DGA-8	1	-
- Assistente de Direção	DGA-10	-	1
NÍVEL DE APOIO ESTRATÉGICO E ESPECIALIZADO			
1. Núcleo de Gestão Estratégica para Resultados - NGER			
- Chefe de Unidade II	DGA-4	1	-
2. Unidade Setorial de Controle Interno - UNISECI			
- Gestor de UNISECI	DGA-6	-	1
- Agente Público de Controle	DGA-8	-	2
3. Unidade Jurídica			
- Assessor Especial I	DGA-2	1	-
- Assessor Técnico II	DGA-5	1	-
4. Unidade de Comunicação Social			
- Assessor Especial I	DGA-2	1	-
- Assistente Técnico I	DGA-8	1	-
- Assistente de Direção	DGA-10	-	1
5. Unidade de Desenvolvimento Organizacional			
- Chefe de Unidade II	DGA-4	1	-
6. Unidade de Convênios Federais e Programas de Financiamento			
- Chefe de Unidade II	DGA-4	1	-
- Assessor Especial III	DGA-6	1	-
7. Ouvidoria Setorial			
- Ouvidor Setorial I	DGA-4	1	-
8. Unidade de Programas Especiais			
- Chefe de Unidade II	DGA-4	1	-
9. Comissão de Ética			
10. Comissão Permanente de Licitação			
NÍVEL DE ASSESSORAMENTO SUPERIOR			
1. Gabinete de Direção			
- Chefe de Gabinete	DGA-4	1	-
2. Unidade de Assessoria			
- Assessor Técnico II	DGA-5	3	-
- Assessor Especial III	DGA-6	1	-
- Assistente Técnico I	DGA-8	2	-
- Assistente de Direção	DGA-10	-	1
NÍVEL DE ADMINISTRAÇÃO SISTÊMICA			
1. Superintendência de Orçamento, Finanças e Contabilidade			
- Superintendente	DGA-4	1	-
- Assessor Especial III	DGA-6	1	-
1.1 Coordenadoria de Contábil			
- Coordenador	DGA-6	1	-
1.2 Coordenadoria Financeira			
- Coordenador	DGA-6	1	-
1.3 Coordenadoria de Orçamento			
- Coordenador	DGA-6	1	-
2. Superintendência Administrativa			
- Superintendente	DGA-4	1	-
2.1 Coordenadoria de Material e Patrimônio			
- Coordenador	DGA-6	1	-
2.1.1 Gerência de Material			
- Gerente	DGA-8	1	-
2.1.2 Gerência de Patrimônio			
- Gerente	DGA-8	1	-

2.2 Coordenadoria de Transportes				
- Coordenador	DGA-6	1	-	
2.3 Coordenadoria de Apoio Logístico				
- Coordenador	DGA-6	1	-	
2.3.1 Gerência de Protocolo				
- Gerente	DGA-8	1	-	
2.3.2 Gerência de Arquivo				
- Gerente	DGA-8	1	-	
2.3.3 Gerência de Serviços Gerais				
- Gerente	DGA-8	1	-	
2.4 Coordenadoria de Gestão de Pessoas				
- Coordenador	DGA-6	1	-	
- Assistente Técnico I	DGA-8	1	-	
2.4.1 Gerência de Provitamento, Manutenção e Monitoramento				
- Gerente	DGA-8	1	-	
2.4.2 Gerência de Aplicação, Desenvolvimento, Saúde e Segurança				
- Gerente	DGA-8	1	-	
3. Superintendência de Aquisições e Licitações				
- Superintendente	DGA-4	1	-	
- Assistente Técnico I	DGA-8	1	-	
- Pregoeiro	DGA-6	-	1	
3.1 Coordenadoria de Aquisições e Licitações				
- Coordenador	DGA-6	1	-	
4. Coordenadoria de Gestão do GEOBRAS				
- Coordenador	DGA-6	1	-	
5. Superintendência de Contratos e Convênios				
- Superintendente	DGA-4	1	-	
5.1 Coordenadoria de Contratos				
- Coordenador	DGA-6	1	-	
5.1.1 Gerência de Gestão de Contratos				
- Gerente	DGA-8	1	-	
5.2 Coordenadoria de Convênios				
- Coordenador	DGA-6	1	-	
5.1.2 Gerência de Gestão de Convênios				
- Gerente	DGA-8	1	-	
6. Superintendência de Tecnologia da Informação				
- Superintendente	DGA-4	1	-	
6.1 Coordenadoria de Desenvolvimento de Sistemas				
- Coordenador	DGA-6	1	-	
6.2 Coordenadoria de Infraestrutura e Serviços				
- Coordenador	DGA-6	1	-	
NÍVEL DE EXECUÇÃO PROGRAMÁTICA				
1. Superintendência de Engenharia				
- Superintendente	DGA-4	1	-	
- Assessor Especial	DGA-4	1	-	
- Assessor Especial III	DGA-6	2	-	
2. Superintendência de Controle da Execução de Obras				
- Superintendente	DGA-4	1	-	
- Assessor Especial III	DGA-6	1	-	
2.1 Coordenadoria de Meio Ambiente				
- Coordenador	DGA-6	1	-	
3. Superintendência de Execução e Fiscalização de Obras I				
- Superintendente	DGA-4	1	-	
3.1 Gerência de Manutenção Direta				
- Gerente	DGA-8	1	-	
4. Superintendência de Execução e Fiscalização de Obras II				
- Superintendente	DGA-4	1	-	
- Assistente Técnico I	DGA-8	1	-	
5. Superintendência de Execução e Fiscalização de Obras III				
- Superintendente	DGA-4	1	-	
6. Superintendência de Concessões				
- Superintendente	DGA-4	1	-	
7. Superintendência de Projetos e Plano Diretor				
- Superintendente	DGA-4	1	-	
8. Superintendência Aeroportuária				
- Superintendente	DGA-4	1	-	

9. Superintendência de Parcerias Regionais			
- Superintendente	DGA-4	1	-
- Assessor Especial III	DGA-6	2	-
10. Superintendência de Operação de Rodovias			
- Superintendente	DGA-4	1	-
11. Superintendência de Transporte Intermunicipal			
- Superintendente	DGA-4	1	-
SUBTOTAL		86	7
TOTAL		93	

ANEXO II

QUANTITATIVO DE CARGOS EM COMISSÃO E FUNÇÕES DE CONFIANÇA AGRUPADOS POR SIMBOLOGIA REMUNERATÓRIA

SIMBOLOGIA REMUNERATÓRIA	CARGO	FUNÇÃO
DGA 1	1	-
DGA 2	6	-
DGA 3	0	-
DGA 4	27	-
DGA 5	5	-
DGA 6	27	2
DGA 7	0	-
DGA 8	20	2
DGA 9	0	-
DGA 10	0	3
SUBTOTAL		7
TOTAL		93

DECRETO Nº 1.578, DE 05 DE JULHO DE 2018.

Dispõe sobre a dispensa de licenciamento ambiental de atividades consideradas de impacto ambiental irrelevante em relação às linhas e redes de distribuição e subestações de energia e dispõe sobre o procedimento de cadastro ambiental no âmbito do Estado de Mato Grosso.

O GOVERNADOR DO ESTADO DE MATO GROSSO, no uso das atribuições que lhe confere o artigo 66, inciso III, da Constituição Estadual, e

Considerando que estão sujeitos a licenciamento ambiental apenas as atividades consideradas utilizadoras de recursos ambientais, efetiva ou potencialmente poluidoras ou capazes de causar degradação ambiental, nos termos do art. 2º, inciso I da Lei Complementar Federal nº 140/2011;

Considerando que o licenciamento ambiental de linhas de transmissão se encontra previsto na Resolução CONAMA nº 237/97;

Considerando que a Resolução CONAMA nº 237/97 em seu art. 2º, § 2º, impõe ao órgão ambiental o dever de definir os critérios de exigibilidade, o detalhamento e a complementação das atividades sujeitas ao licenciamento ambiental;

Considerando que as linhas e redes de distribuição e subestações de energia compreendem ações que não implicam em impactos relevantes que possam causar efetiva ou potencial poluição, tampouco utiliza ou causa degradação ambiental;

Considerando a necessidade de se revisarem os procedimentos e critérios utilizados no licenciamento ambiental prévio de linhas e redes de distribuição e subestações de energia, de forma a permitir a racionalização operacional do sistema de licenciamento, como instrumento de gestão ambiental;

Considerando o que dispõe o artigo 19, § 3º da Lei Complementar nº 38/1995, o qual prevê a possibilidade de cadastramento das atividades consideradas de reduzido impacto ambiental;

Considerando a necessidade de regulamentar o procedimento de dispensa e cadastro das linhas e redes de distribuição e subestações de energia no território do Estado de Mato Grosso,

DECRETA:

Art. 1º Em razão da irrelevância de seus impactos ambientais ficam dispensadas de licenciamento ambiental estadual as linhas e redes de distribuição e subestações de energia com tensão até 34,5 kV, sem prejuízo da obtenção de outras licenças legalmente exigíveis.

Parágrafo único. As linhas e redes de distribuição de energia com fins de eletrificação rural, em que não ocorra transposição de áreas de preservação permanente, serão dispensados de licenciamento ambiental estadual.

Art. 2º As linhas e redes de distribuição e subestações de energia acima de 34,5 kV, deverão cadastradas junto à Secretaria de Estado de Meio Ambiente - SEMA.

Parágrafo único. São de inteira responsabilidade do requerente as declarações e dados apresentados no Cadastro, podendo responder administrativa, civil e penalmente em caso de falsidade ou fraude.

Art. 3º Para os fins previstos neste Decreto entende-se por:

I - **linhas e redes de distribuição:** são estruturas constituídas por cabos condutores suspensos em torres e postes, por meio de isoladores cerâmicos ou de outros materiais isolantes, que se destinam ao transporte de energia;

II - **subestação isolada:** a ser conectada em linha e redes de distribuição e subestações de energia;

III - **áreas de baixa criticidade ambiental:** áreas antropizadas (áreas urbanas, pastagens, culturas, áreas de agricultura, etc, que não exijam supressões de vegetação em estágio médio avançado) e de baixa fragilidade geomorfológica, que não exijam desapropriações e/ou relocações, e que não estejam localizadas em áreas ambientalmente protegidas;

IV - **áreas ambientalmente protegidas:** Unidades de Conservação de Uso Sustentado e de Proteção Integral e respectivas Zonas de Amortecimento; Terras Indígenas; Áreas de Proteção dos mananciais; áreas de interesse científico, histórico, arqueológico, espeleológico, de manifestações culturais ou etnológicas da comunidade, definidas em legislação própria.

Art. 4º Será dispensada de licenciamento ambiental a implantação, repotenciação das linhas e redes de distribuição e subestações exceto aquelas localizadas em áreas ambientalmente protegidas.

Art. 5º As subestações associadas às linhas e redes de distribuição, as subestações isoladas ou a ampliação de subestações, a se instalarem em áreas de baixa criticidade ambiental, serão dispensadas de licenciamento.

Art. 6º O requerimento de cadastro será feito mediante protocolo contendo as seguintes informações:

I - identificação completa do requerente e, quando pessoa jurídica a de seu representante legal;

II - indicação das atividades a serem realizadas;

III - identificação das linhas e redes de distribuição e subestações onde serão localizadas;

IV - o traçado das linhas e redes de distribuição e subestações deverá ser entregue em formato digital, arquivo com extensão *shapefile*, além disso, deverá ser entregue a indicação das coordenadas geográficas do início e do final da intervenção nas linhas e redes de distribuição e subestações;

V - dados do responsável técnico e a respectiva anotação de responsabilidade técnica;

VI - a data de início e previsão de término das atividades.

Parágrafo único. Será cobrada taxa correspondente ao cadastramento ambiental integrado, conforme Lei Estadual nº 10.242, de 30 de dezembro de 2014.

Art. 7º Realizado o protocolo do cadastro as obras poderão ser iniciadas em 5 (cinco) dias independentemente de manifestação do órgão ambiental.

Parágrafo único. Em sendo detectada criticidade ambiental em relação à obra de linhas e redes de distribuição e subestações, o órgão ambiental se manifestará sobre a necessidade da realização de licenciamento ou não.

Art. 8º O empreendedor que manifestar interesse em obras de linhas e redes de distribuição acima de 34,5 kV e subestações deverá entregar ao final da obra um Relatório de Monitoramento e Finalização da mesma para acompanhamento eficaz do órgão ambiental, conforme Instrução Normativa a ser elaborada pela SEMA/MT no prazo de 30 dias.

Art. 9º As atividades a serem desenvolvidas no interior de Unidades de Conservação, Terras Indígenas e outro local que possua restrições impostas pelo poder público, deverão obrigatoriamente ser licenciadas e assistidas pelos órgãos responsáveis.

Art. 10 O cadastramento ambiental não desobriga o empreendedor de obter os documentos autorizativos necessários junto ao Município ou União.

Art. 11 As atividades tratadas neste decreto ficam desobrigadas de requerer a Declaração de Dispensa de Licenciamento Ambiental Estadual.

Art. 12 Fica revogada todas as disposições em contrário.

Art. 13 Este decreto entra em vigor na data de sua publicação.

Palácio Paiaguás, em Cuiabá, 05 de julho de 2018, 196º da Independência e 129º da República.

PEDRO TAQUES
Governador do Estado

CIRO RODOLPHO PINTO DE ARRUDA SIQUEIRA GONÇALVES
Secretário-Chefe da Casa Civil

ANDRÉ LUIS TORRES BABY
Secretário de Estado do Meio Ambiente

DECRETO ORÇAMENTARIO**DECRETO ORÇAMENTÁRIO Nº 177, DE 05 DE JULHO DE 2018****Abre no Orçamento Fiscal e da Seguridade Social, Crédito Suplementar por Anulação em favor de órgão (s) do Estado de Mato Grosso, para reforço de dotações constantes da lei orçamentária vigente.**

O GOVERNADOR DO ESTADO DE MATO GROSSO, no uso das atribuições que lhe confere o Artigo 66, Inciso III, da Constituição Estadual, e conforme o disposto na Lei nº 10.571, de 04 de agosto de 2017 e Lei nº 10.655, de 28 de dezembro de 2017

DECRETA:

Art. 1º Fica aberto no Orçamento Fiscal e da Seguridade Social do Estado, constante da Lei nº 10.655, de 28 de dezembro de 2017, em favor do(s) Órgão(s) abaixo relacionado(s), Crédito Suplementar por Anulação no valor total de R\$ 9.683.700,00 (nove milhões e seiscentos e oitenta e três mil e setecentos reais), para atender as programações constantes no(s) Anexo(s) I de cada processo integrante deste Decreto.

Tipo: 100

PROCESSO FIPLAN Nº	UNIDADE ORÇAMENTÁRIA		VALOR SUPLEMENTADO
3029	14101	SECRETARIA DE ESTADO DE EDUCAÇÃO, ESPORTE E LAZER	2.100.000,00
3085	21601	FUNDO ESTADUAL DE SAÚDE	210.000,00
3087	21601	FUNDO ESTADUAL DE SAÚDE	5.000.000,00
3088	21601	FUNDO ESTADUAL DE SAÚDE	33.700,00
3090	03601	FUNDO DE APOIO AO JUDICIÁRIO	2.300.000,00
3102	23101	SECRETARIA DE ESTADO DE CULTURA	40.000,00
TOTAL			9.683.700,00

Art. 2º Os recursos necessários à execução do disposto no art. 1º decorrerão da anulação de dotações orçamentárias, conforme indicado no(s) Anexo(s) II do(s) respectivo(s) processo(s).

Art. 3º Este Decreto entra em vigor na data de sua publicação.

Palácio Paiaguás, em Cuiabá, 05 de julho de 2018, 197º da Independência e 130º da República.



PEDRO TAQUES
Governador do Estado



GUILHERME FREDERICO DE MOURA MULLER
Secretário de Estado de Planejamento

ANEXO I					CRÉDITO ADICIONAL	DOTAÇÃO A SUPLEMENTAR						
PROCESSO : 3029					UNIDADE ORÇAMENTÁRIA : 14101 - SECRETARIA DE ESTADO DE EDUCAÇÃO, ESPORTE E LAZER							
PROGRAMA DE TRABALHO					RECURSOS DE TODAS AS FONTES							
FU	SUB	PRO	PAOE	REG	ESPECIFICAÇÃO	E	NATUREZA	FTE	IDU	TRO	VALOR	
12	368	398	2229	9900	Manutenção do serviço de Alimentação Escolar. - ESTADO	F	335000000	192	OD	NO	2.100.000,00	
PROCESSO : 3085					UNIDADE ORÇAMENTÁRIA : 21601 - FUNDO ESTADUAL DE SAÚDE							
PROGRAMA DE TRABALHO					RECURSOS DE TODAS AS FONTES							
FU	SUB	PRO	PAOE	REG	ESPECIFICAÇÃO	E	NATUREZA	FTE	IDU	TRO	VALOR	
10	121	077	2520	9900	Organização regionalizada da rede de atenção em saúde - ESTADO	S	334100000	100	EPI-PrEP	NO	60.000,00	
						S	444100000	100	EPI-PrEP	NO	150.000,00	
PROCESSO : 3087					UNIDADE ORÇAMENTÁRIA : 21601 - FUNDO ESTADUAL DE SAÚDE							
PROGRAMA DE TRABALHO					RECURSOS DE TODAS AS FONTES							
FU	SUB	PRO	PAOE	REG	ESPECIFICAÇÃO	E	NATUREZA	FTE	IDU	TRO	VALOR	
10	302	077	2515	0500	Atenção hospitalar estadual do SUS - REGIÃO V - SUDESTE	S	335000000	195	CD	NO	5.000.000,00	
PROCESSO : 3088					UNIDADE ORÇAMENTÁRIA : 21601 - FUNDO ESTADUAL DE SAÚDE							
PROGRAMA DE TRABALHO					RECURSOS DE TODAS AS FONTES							
FU	SUB	PRO	PAOE	REG	ESPECIFICAÇÃO	E	NATUREZA	FTE	IDU	TRO	VALOR	

10	303	077	3350	9900	Reestruturação da gestão da assistência farmacêutica - ESTADO	S	339000000	192	OD	NO	33.700,00
PROCESSO : 3090					UNIDADE ORÇAMENTÁRIA : 03601 - FUNDO DE APOIO AO JUDICIÁRIO						
PROGRAMA DE TRABALHO					RECURSOS DE TODAS AS FONTES						
FU	SUB	PRO	PAOE	REG	ESPECIFICAÇÃO	E	NATUREZA	FTE	IDU	TRO	VALOR
02	122	036	2007	9900	Manutenção de serviços administrativos gerais - ESTADO	F	449000000	640	OD	NO	1.500.000,00
02	126	036	2009	9900	Manutenção de ações de informática - ESTADO	F	339000000	240	CD	NO	800.000,00
PROCESSO : 3102					UNIDADE ORÇAMENTÁRIA : 23101 - SECRETARIA DE ESTADO DE CULTURA						
PROGRAMA DE TRABALHO					RECURSOS DE TODAS AS FONTES						
FU	SUB	PRO	PAOE	REG	ESPECIFICAÇÃO	E	NATUREZA	FTE	IDU	TRO	VALOR
13	392	404	2290	9900	Fortalecimento do Sistema Estadual de Cultura. - ESTADO	F	444000000	100	EPI-PrEP	NO	40.000,00
TOTAL GERAL:											9.683.700,00

ANEXO II					DOTAÇÃO A ANULAR						
PROCESSO : 3029					UNIDADE ORÇAMENTÁRIA: 14101 - SECRETARIA DE ESTADO DE EDUCAÇÃO, ESPORTE E LAZER						
PROGRAMA DE TRABALHO					RECURSOS DE TODAS AS FONTES						
FU	SUB	PRO	PAOE	REG	ESPECIFICAÇÃO	E	NATUREZA	FTE	IDU	TRO	VALOR
12	368	398	2217	9900	Adequação e manutenção da infraestrutura da Educação. - ESTADO	F	339000000	192	OD	NO	2.100.000,00
TOTAL FISCAL:											2.100.000,00
TOTAL SEGURIDADE:											0,00
TOTAL GERAL:											2.100.000,00

PROCESSO : 3085					UNIDADE ORÇAMENTÁRIA: 21601 - FUNDO ESTADUAL DE SAÚDE						
PROGRAMA DE TRABALHO					RECURSOS DE TODAS AS FONTES						
FU	SUB	PRO	PAOE	REG	ESPECIFICAÇÃO	E	NATUREZA	FTE	IDU	TRO	VALOR
10	302	077	2515	9900	Atenção hospitalar estadual do SUS - ESTADO	S	339000000	100	EPI-PrEP	NO	210.000,00
TOTAL FISCAL:											0,00
TOTAL SEGURIDADE:											210.000,00
TOTAL GERAL:											210.000,00

PROCESSO : 3087					UNIDADE ORÇAMENTÁRIA: 21601 - FUNDO ESTADUAL DE SAÚDE						
PROGRAMA DE TRABALHO					RECURSOS DE TODAS AS FONTES						
FU	SUB	PRO	PAOE	REG	ESPECIFICAÇÃO	E	NATUREZA	FTE	IDU	TRO	VALOR
10	121	077	2520	9900	Organização regionalizada da rede de atenção em saúde - ESTADO	S	339000000	195	CD	NO	5.000.000,00
TOTAL FISCAL:											0,00
TOTAL SEGURIDADE:											5.000.000,00
TOTAL GERAL:											5.000.000,00

PROCESSO : 3088					UNIDADE ORÇAMENTÁRIA: 21601 - FUNDO ESTADUAL DE SAÚDE						
PROGRAMA DE TRABALHO					RECURSOS DE TODAS AS FONTES						
FU	SUB	PRO	PAOE	REG	ESPECIFICAÇÃO	E	NATUREZA	FTE	IDU	TRO	VALOR
10	121	077	2520	9900	Organização regionalizada da rede de atenção em saúde - ESTADO	S	339000000	192	OD	NO	33.700,00
TOTAL FISCAL:											0,00
TOTAL SEGURIDADE:											33.700,00
TOTAL GERAL:											33.700,00

PROCESSO : 3090					UNIDADE ORÇAMENTÁRIA: 03601 - FUNDO DE APOIO AO JUDICIÁRIO						
PROGRAMA DE TRABALHO					RECURSOS DE TODAS AS FONTES						
FU	SUB	PRO	PAOE	REG	ESPECIFICAÇÃO	E	NATUREZA	FTE	IDU	TRO	VALOR
02	122	036	2007	9900	Manutenção de serviços administrativos gerais - ESTADO	F	339000000	640	OD	NO	1.500.000,00
02	128	400	4071	9900	Capacitação permanente de magistrados da 1ª e 2ª instâncias - ESTADO	F	339000000	240	CD	NO	300.000,00
						F	339000000	240	OD	NO	500.000,00
TOTAL FISCAL:											2.300.000,00
TOTAL SEGURIDADE:											0,00
TOTAL GERAL:											2.300.000,00
PROCESSO : 3102					UNIDADE ORÇAMENTÁRIA: 23101 - SECRETARIA DE ESTADO DE CULTURA						
PROGRAMA DE TRABALHO					RECURSOS DE TODAS AS FONTES						

FU	SUB	PRO	PAOE	REG	ESPECIFICAÇÃO	E	NATUREZA	FTE	IDU	TRO	VALOR
13	392	404	2290	9900	Fortalecimento do Sistema Estadual de Cultura. - ESTADO	F	339000000	100	EPI-PrEP	NO	40.000,00
TOTAL FISCAL:											40.000,00
TOTAL SEGURIDADE:											0,00
TOTAL GERAL:											40.000,00

ANEXO III	3029	Unidade Orçamentária:		14101 - SECRETARIA DE ESTADO DE EDUCAÇÃO, ESPORTE E LAZER							
Processo:											
PAOE:	2229 - Manutenção do serviço de Alimentação Escolar.							Regional:		9900 - ESTADO	
Meta Física:	Unidade escolar atendida (Percentual)										100,00
Meta Física Neste Processo:	Unidade escolar atendida (Percentual)										100,00
Processo:	3029	Unidade Orçamentária:		14101 - SECRETARIA DE ESTADO DE EDUCAÇÃO, ESPORTE E LAZER							
PAOE:	2217 - Adequação e manutenção da infraestrutura da Educação.							Regional:		9900 - ESTADO	
Meta Física:	Infraestrutura adequada(Unidade)										5,00
Meta Física Neste Processo:	Infraestrutura adequada(Unidade)										5,00
Processo:	3085	Unidade Orçamentária:		21601 - FUNDO ESTADUAL DE SAÚDE							
PAOE:	2520 - Organização regionalizada da rede de atenção em saúde							Regional:		9900 - ESTADO	
Meta Física:	Rede de atenção regionalizada organizada(Percentual)										66,00
Meta Física Neste Processo:	Rede de atenção regionalizada organizada(Percentual)										66,00
Processo:	3085	Unidade Orçamentária:		21601 - FUNDO ESTADUAL DE SAÚDE							
PAOE:	2515 - Atenção hospitalar estadual do SUS							Regional:		9900 - ESTADO	
Meta Física:	Procedimento realizado(Número)										1,00
Meta Física Neste Processo:	Procedimento realizado(Número)										0,81
Processo:	3087	Unidade Orçamentária:		21601 - FUNDO ESTADUAL DE SAÚDE							
PAOE:	2515 - Atenção hospitalar estadual do SUS							Regional:		0500 - REGIÃO V - SUDESTE	
Meta Física:	Procedimento realizado(Número)										16,67
Meta Física Neste Processo:	Procedimento realizado(Número)										18,67
Processo:	3087	Unidade Orçamentária:		21601 - FUNDO ESTADUAL DE SAÚDE							
PAOE:	2520 - Organização regionalizada da rede de atenção em saúde							Regional:		9900 - ESTADO	
Meta Física:	Rede de atenção regionalizada organizada(Percentual)										66,00
Meta Física Neste Processo:	Rede de atenção regionalizada organizada(Percentual)										59,00
Processo:	3088	Unidade Orçamentária:		21601 - FUNDO ESTADUAL DE SAÚDE							
PAOE:	3350 - Reestruturação da gestão da assistência farmacêutica							Regional:		9900 - ESTADO	
Meta Física:	Ação descentralizada(Percentual)										8,00
Meta Física Neste Processo:	Ação descentralizada(Percentual)										10,50
Processo:	3088	Unidade Orçamentária:		21601 - FUNDO ESTADUAL DE SAÚDE							
PAOE:	2520 - Organização regionalizada da rede de atenção em saúde							Regional:		9900 - ESTADO	
Meta Física:	Rede de atenção regionalizada organizada(Percentual)										66,00
Meta Física Neste Processo:	Rede de atenção regionalizada organizada(Percentual)										61,50
Processo:	3090	Unidade Orçamentária:		03601 - FUNDO DE APOIO AO JUDICIÁRIO							
PAOE:	2007 - Manutenção de serviços administrativos gerais							Regional:		9900 - ESTADO	
Meta Física:	Ação mantida(Percentual)										100,00
Meta Física Neste Processo:	Ação mantida(Percentual)										100,00
Processo:	3090	Unidade Orçamentária:		03601 - FUNDO DE APOIO AO JUDICIÁRIO							
PAOE:	2009 - Manutenção de ações de informática							Regional:		9900 - ESTADO	
Meta Física:	Ação mantida(Percentual)										100,00
Meta Física Neste Processo:	Ação mantida(Percentual)										100,00
Processo:	3090	Unidade Orçamentária:		03601 - FUNDO DE APOIO AO JUDICIÁRIO							
PAOE:	2007 - Manutenção de serviços administrativos gerais							Regional:		9900 - ESTADO	
Meta Física:	Ação mantida(Percentual)										100,00
Meta Física Neste Processo:	Ação mantida(Percentual)										100,00
Processo:	3090	Unidade Orçamentária:		03601 - FUNDO DE APOIO AO JUDICIÁRIO							
PAOE:	4071 - Capacitação permanente de magistrados da 1ª e 2ª instâncias							Regional:		9900 - ESTADO	
Meta Física:	Magistrado capacitado(Unidade)										220,00

Meta Física Neste Processo:	Magistrado capacitado(Unidade)			220,00
Processo:	3102	Unidade Orçamentária:	23101 - SECRETARIA DE ESTADO DE CULTURA	
PAOE:	2290 - Fortalecimento do Sistema Estadual de Cultura.		Regional:	9900 - ESTADO
Meta Física:	Município com órgão gestor e conselho de cultura instituídos (Unidade)			1,00
Meta Física Neste Processo:	Município com órgão gestor e conselho de cultura instituídos (Unidade)			1,00
Processo:	3102	Unidade Orçamentária:	23101 - SECRETARIA DE ESTADO DE CULTURA	
PAOE:	2290 - Fortalecimento do Sistema Estadual de Cultura.		Regional:	9900 - ESTADO
Meta Física:	Município com órgão gestor e conselho de cultura instituídos (Unidade)			1,00
Meta Física Neste Processo:	Município com órgão gestor e conselho de cultura instituídos (Unidade)			1,00

DECRETO ORÇAMENTÁRIO Nº 178, DE 05 DE JULHO DE 2018

Abre no Orçamento Fiscal e da Seguridade Social, Crédito Suplementar por Transposição em favor de órgão (s) do Estado de Mato Grosso, para reforço de dotações constantes da lei orçamentária vigente.

O GOVERNADOR DO ESTADO DE MATO GROSSO, no uso das atribuições que lhe confere o Artigo 66, Inciso III, da Constituição Estadual, e conforme o disposto na Lei nº 10.571, de 04 de agosto de 2017 e Lei nº 10.655, de 28 de dezembro de 2017

DECRETA:

Art. 1º Fica aberto no Orçamento Fiscal e da Seguridade Social do Estado, constante da Lei nº 10.655, de 28 de dezembro de 2017, em favor do(s) Órgão(s) abaixo relacionado(s), Crédito Suplementar por Transposição no valor total de R\$ 7.630.000,00 (sete milhões e seiscentos e trinta mil reais), para atender as programações constantes no(s) Anexo(s) I de cada processo integrante deste Decreto.

Tipo: 102

PROCESSO FIPLAN Nº	UNIDADE ORÇAMENTÁRIA		VALOR SUPLEMENTADO
2879	28101	SECRETARIA DE ESTADO DAS CIDADES	430.000,00
2957	25101	SECRETARIA DE ESTADO DE INFRAESTRUTURA E LOGÍSTICA	2.000.000,00
2959	25101	SECRETARIA DE ESTADO DE INFRAESTRUTURA E LOGÍSTICA	2.000.000,00
2974	26101	SECRETARIA DE ESTADO DE CIÊNCIA, TECNOLOGIA E INOVAÇÃO	3.200.000,00
TOTAL			7.630.000,00

Art. 2º Os recursos necessários à execução do disposto no art. 1º decorrerão da anulação de dotações orçamentárias, conforme indicado no(s) Anexo(s) II do(s) respectivo(s) processo(s)

Art. 3º Este Decreto entra em vigor na data de sua publicação.

Palácio Paiaguás, em Cuiabá, 05 de julho de 2018, 197º da Independência e 130º da República.

PEDRO TAQUES
 Governador do Estado

GUILHERME FREDERICO DE MOURA MULLER
 Secretário de Estado de Planejamento

ANEXO I					CRÉDITO ADICIONAL	DOTAÇÃO A SUPLEMENTAR					
PROCESSO : 2879					UNIDADE ORÇAMENTÁRIA : 28101 - SECRETARIA DE ESTADO DAS CIDADES						
PROGRAMA DE TRABALHO					RECURSOS DE TODAS AS FONTES						
FU	SUB	PRO	PAOE	REG	ESPECIFICAÇÃO	E	NATUREZA	FTE	IDU	TRO	VALOR
15	451	390	3117	0100	Pavimentação e recuperação de vias urbanas nos municípios do Estado - REGIÃO I - NOROESTE I	F	444000000	100	EPI-PrEP	NO	430.000,00
PROCESSO : 2957					UNIDADE ORÇAMENTÁRIA : 25101 - SECRETARIA DE ESTADO DE INFRAESTRUTURA E LOGÍSTICA						
PROGRAMA DE TRABALHO					RECURSOS DE TODAS AS FONTES						
FU	SUB	PRO	PAOE	REG	ESPECIFICAÇÃO	E	NATUREZA	FTE	IDU	TRO	VALOR
26	782	338	1287	9900	Pavimentação de rodovias - ESTADO	F	449000000	196	OD	NO	2.000.000,00
PROCESSO : 2959					UNIDADE ORÇAMENTÁRIA : 25101 - SECRETARIA DE ESTADO DE INFRAESTRUTURA E LOGÍSTICA						
PROGRAMA DE TRABALHO					RECURSOS DE TODAS AS FONTES						
FU	SUB	PRO	PAOE	REG	ESPECIFICAÇÃO	E	NATUREZA	FTE	IDU	TRO	VALOR
26	782	338	1287	9900	Pavimentação de rodovias - ESTADO	F	449000000	100	EP-DmO	NO	2.000.000,00

PROCESSO : 2974					UNIDADE ORÇAMENTÁRIA : 26101 - SECRETARIA DE ESTADO DE CIÊNCIA, TECNOLOGIA E INOVAÇÃO						
PROGRAMA DE TRABALHO					RECURSOS DE TODAS AS FONTES						
FU	SUB	PRO	PAOE	REG	ESPECIFICAÇÃO	E	NATUREZA	FTE	IDU	TRO	VALOR
19	573	339	3227	9900	Estímulo ao desenvolvimento científico, tecnológico e de inovação no estado de Mato Grosso - ESTADO	F	339000000	100	OD	NO	3.200.000,00
TOTAL GERAL:											7.630.000,00

ANEXO II					DOTAÇÃO A ANULAR						
PROCESSO : 2879					UNIDADE ORÇAMENTÁRIA : 25101 - SECRETARIA DE ESTADO DE INFRAESTRUTURA E LOGÍSTICA						
PROGRAMA DE TRABALHO					RECURSOS DE TODAS AS FONTES						
FU	SUB	PRO	PAOE	REG	ESPECIFICAÇÃO	E	NATUREZA	FTE	IDU	TRO	VALOR
26	451	390	1819	9900	Pavimentação e recuperação de vias urbanas - ESTADO	F	449000000	100	EPI-PrEP	NO	430.000,00
TOTAL FISCAL:											430.000,00
TOTAL SEGURIDADE:											0,00
TOTAL GERAL:											430.000,00

PROCESSO : 2957					UNIDADE ORÇAMENTÁRIA : 01101 - ASSEMBLÉIA LEGISLATIVA DO ESTADO DE MATO GROSSO						
PROGRAMA DE TRABALHO					RECURSOS DE TODAS AS FONTES						
FU	SUB	PRO	PAOE	REG	ESPECIFICAÇÃO	E	NATUREZA	FTE	IDU	TRO	VALOR
01	031	373	3292	9900	Viabilização de parcerias institucionais - ESTADO	F	339000000	196	CD	NO	2.000.000,00
TOTAL FISCAL:											2.000.000,00
TOTAL SEGURIDADE:											0,00
TOTAL GERAL:											2.000.000,00

PROCESSO : 2959					UNIDADE ORÇAMENTÁRIA : 01101 - ASSEMBLÉIA LEGISLATIVA DO ESTADO DE MATO GROSSO						
PROGRAMA DE TRABALHO					RECURSOS DE TODAS AS FONTES						
FU	SUB	PRO	PAOE	REG	ESPECIFICAÇÃO	E	NATUREZA	FTE	IDU	TRO	VALOR
01	031	372	3286	9900	Ampliação da área de atuação da TV Assembleia. - ESTADO	F	449000000	100	OD	NO	2.000.000,00
TOTAL FISCAL:											2.000.000,00
TOTAL SEGURIDADE:											0,00
TOTAL GERAL:											2.000.000,00

PROCESSO : 2974					UNIDADE ORÇAMENTÁRIA : 01101 - ASSEMBLÉIA LEGISLATIVA DO ESTADO DE MATO GROSSO						
PROGRAMA DE TRABALHO					RECURSOS DE TODAS AS FONTES						
FU	SUB	PRO	PAOE	REG	ESPECIFICAÇÃO	E	NATUREZA	FTE	IDU	TRO	VALOR
01	031	372	3286	9900	Ampliação da área de atuação da TV Assembleia. - ESTADO	F	339000000	100	CD	NO	3.200.000,00
TOTAL FISCAL:											3.200.000,00
TOTAL SEGURIDADE:											0,00
TOTAL GERAL:											3.200.000,00

ANEXO III		2879		Unidade Orçamentária: 25101 - SECRETARIA DE ESTADO DE INFRAESTRUTURA E LOGÍSTICA	
Processo:	1819 - Pavimentação e recuperação de vias urbanas		Regional:	9900 - ESTADO	
Meta Física:	Trecho pavimentado(Metro quadrado)		100,00		
Meta Física Neste Processo:	Trecho pavimentado(Metro quadrado)		81,25		
Processo:	2957		Unidade Orçamentária: 25101 - SECRETARIA DE ESTADO DE INFRAESTRUTURA E LOGÍSTICA		
PAOE:	1287 - Pavimentação de rodovias		Regional:	9900 - ESTADO	
Meta Física:	Trecho pavimentado(Quilômetro)		10,00		
Meta Física Neste Processo:	Trecho pavimentado(Quilômetro)		11,00		
Processo:	2957		Unidade Orçamentária: 01101 - ASSEMBLÉIA LEGISLATIVA DO ESTADO DE MATO GROSSO		
PAOE:	3292 - Viabilização de parcerias institucionais		Regional:	9900 - ESTADO	
Meta Física:	Parceria realizada(Unidade)		4,00		
Meta Física Neste Processo:	Parceria realizada(Unidade)		4,00		
Processo:	2959		Unidade Orçamentária: 25101 - SECRETARIA DE ESTADO DE INFRAESTRUTURA E LOGÍSTICA		
PAOE:	1287 - Pavimentação de rodovias		Regional:	9900 - ESTADO	
Meta Física:	Trecho pavimentado(Quilômetro)		10,00		
Meta Física Neste Processo:	Trecho pavimentado(Quilômetro)		13,00		
Processo:	2959		Unidade Orçamentária: 01101 - ASSEMBLÉIA LEGISLATIVA DO ESTADO DE MATO GROSSO		
PAOE:	3286 - Ampliação da área de atuação da TV Assembleia.		Regional:	9900 - ESTADO	
Meta Física:	Área de atuação ampliada(Percentual)		100,00		
Meta Física Neste Processo:	Área de atuação ampliada(Percentual)		100,00		

Processo:	2974	Unidade Orçamentária:	26101 - SECRETARIA DE ESTADO DE CIÊNCIA, TECNOLOGIA E INOVAÇÃO
PAOE:	3227 - Estímulo ao desenvolvimento científico, tecnológico e de inovação no estado de Mato Grosso	Regional:	9900 - ESTADO
Meta Física:	Medida de estímulo realizada (Unidade)		9,00
Meta Física Neste Processo:	Medida de estímulo realizada (Unidade)		1,00
Processo:	2974	Unidade Orçamentária:	01101 - ASSEMBLÉIA LEGISLATIVA DO ESTADO DE MATO GROSSO
PAOE:	3286 - Ampliação da área de atuação da TV Assembleia.	Regional:	9900 - ESTADO
Meta Física:	Área de atuação ampliada(Percentual)		100,00
Meta Física Neste Processo:	Área de atuação ampliada(Percentual)		100,00

DECRETO ORÇAMENTÁRIO Nº 179, DE 05 DE JULHO DE 2018

Abre no Orçamento Fiscal e da Seguridade Social, Crédito Suplementar por Anulação em favor de órgão (s) do Estado de Mato Grosso, para reforço de dotações constantes da lei orçamentária vigente.

O GOVERNADOR DO ESTADO DE MATO GROSSO, no uso das atribuições que lhe confere o Artigo 66, Inciso III, da Constituição Estadual, e conforme o disposto na Lei nº 10.571, de 04 de agosto de 2017 e Lei nº 10.655, de 28 de dezembro de 2017

DECRETA:

Art. 1º Fica aberto no Orçamento Fiscal e da Seguridade Social do Estado, constante da Lei nº 10.655, de 28 de dezembro de 2017, em favor do(s) Órgão(s) abaixo relacionado(s), Crédito Suplementar por Anulação no valor total de R\$ 1.071.717,66 (um milhão e setenta e um mil e setecentos e dezesseite reais e sessenta e seis centavos), para atender as programações constantes no(s) Anexo(s) I de cada processo integrante deste Decreto.

Tipo: 100

PROCESSO FIPLAN Nº	UNIDADE ORÇAMENTÁRIA	VALOR SUPLEMENTADO
3002	21601 FUNDO ESTADUAL DE SAÚDE	1.071.717,66
TOTAL		1.071.717,66

Art. 2º Os recursos necessários à execução do disposto no art. 1º decorrerão da anulação de dotações orçamentárias, conforme indicado no(s) Anexo(s) II do(s) respectivo(s) processo(s).

Art. 3º Este Decreto entra em vigor na data de sua publicação.

Palácio Paiaguás, em Cuiabá, 05 de julho de 2018, 197º da Independência e 130º da República.

PEDRO TAQUES
 Governador do Estado

GUILHERME FREDERICO DE MOURA MULLER
 Secretário de Estado de Planejamento

ANEXO I					CRÉDITO ADICIONAL	DOTAÇÃO A SUPLEMENTAR						
PROCESSO : 3002					UNIDADE ORÇAMENTÁRIA : 21601 - FUNDO ESTADUAL DE SAÚDE							
PROGRAMA DE TRABALHO					RECURSOS DE TODAS AS FONTES							
FU	SUB	PRO	PAOE	REG	ESPECIFICAÇÃO	E	NATUREZA	FTE	IDU	TRO	VALOR	
10	121	077	2520	9900	Organização regionalizada da rede de atenção em saúde - ESTADO	S	334100000	100	EPI-PrEP	NO	50.000,00	
						S	444100000	100	EPI-PrEP	NO	921.717,66	
10	302	076	3343	9900	Readequação da estrutura física das unidades da SES - ESTADO	S	444100000	100	EPI-PrEP	NO	100.000,00	
TOTAL GERAL:											1.071.717,66	

ANEXO II					DOTAÇÃO A ANULAR						
PROCESSO : 3002					UNIDADE ORÇAMENTÁRIA: 21601 - FUNDO ESTADUAL DE SAÚDE						
PROGRAMA DE TRABALHO					RECURSOS DE TODAS AS FONTES						
FU	SUB	PRO	PAOE	REG	ESPECIFICAÇÃO	E	NATUREZA	FTE	IDU	TRO	VALOR
10	302	076	3343	9900	Readequação da estrutura física das unidades da SES - ESTADO	S	339000000	100	EPI-PrEP	NO	163.909,33
						S	449000000	100	EPI-PrEP	NO	757.808,33

10	302	077	2515	9900	Atenção hospitalar estadual do SUS - ESTADO	S	339000000	100	EPI-PrEP	NO	150.000,00
TOTAL FISCAL:											0,00
TOTAL SEGURIDADE:											1.071.717,66
TOTAL GERAL:											1.071.717,66

ANEXO III		3002	Unidade Orçamentária: 21601 - FUNDO ESTADUAL DE SAÚDE	
Processo:				
PAOE:	2520 - Organização regionalizada da rede de atenção em saúde		Regional:	9900 - ESTADO
Meta Física:	Rede de atenção regionalizada organizada(Percentual)			66,00
Meta Física Neste Processo:	Rede de atenção regionalizada organizada(Percentual)			66,50
Processo:		3002	Unidade Orçamentária: 21601 - FUNDO ESTADUAL DE SAÚDE	
PAOE:	3343 - Readequação da estrutura física das unidades da SES		Regional:	9900 - ESTADO
Meta Física:	Unidades reestruturadas(Unidade)			6,00
Meta Física Neste Processo:	Unidades reestruturadas(Unidade)			4,80
Processo:		3002	Unidade Orçamentária: 21601 - FUNDO ESTADUAL DE SAÚDE	
PAOE:	2515 - Atenção hospitalar estadual do SUS		Regional:	9900 - ESTADO
Meta Física:	Procedimento realizado(Número)			1,00
Meta Física Neste Processo:	Procedimento realizado(Número)			0,80
Processo:		3002	Unidade Orçamentária: 21601 - FUNDO ESTADUAL DE SAÚDE	
PAOE:	3343 - Readequação da estrutura física das unidades da SES		Regional:	9900 - ESTADO
Meta Física:	Unidades reestruturadas(Unidade)			6,00
Meta Física Neste Processo:	Unidades reestruturadas(Unidade)			4,80

DECRETO ORÇAMENTÁRIO Nº 180, DE 05 DE JULHO DE 2018

Abre no Orçamento Fiscal e da Seguridade Social, Crédito Suplementar por Anulação em favor de órgão (s) do Estado de Mato Grosso, para reforço de dotações constantes da lei orçamentária vigente.

O GOVERNADOR DO ESTADO DE MATO GROSSO, no uso das atribuições que lhe confere o Artigo 66, Inciso III, da Constituição Estadual, e conforme o disposto na Lei nº 10.571, de 04 de agosto de 2017 e Lei nº 10.655, de 28 de dezembro de 2017

DECRETA:

Art. 1º Fica aberto no Orçamento Fiscal e da Seguridade Social do Estado, constante da Lei nº 10.655, de 28 de dezembro de 2017, em favor do(s) Órgão(s) abaixo relacionado(s), Crédito Suplementar por Anulação no valor total de R\$ 1.346.887,32 (um milhão e trezentos e quarenta e seis mil e oitocentos e oitenta e sete reais e trinta e dois centavos), para atender as programações constantes no(s) Anexo(s) I de cada processo integrante deste Decreto.

Tipo: 100

PROCESSO FIPLAN Nº	UNIDADE ORÇAMENTÁRIA	VALOR SUPLEMENTADO
2933	14601 FUNDO DE DESENVOLVIMENTO DESPORTIVO DO ESTADO DE MATO GROSSO	10.000,00
3036	14101 SECRETARIA DE ESTADO DE EDUCAÇÃO, ESPORTE E LAZER	159.000,00
3041	14101 SECRETARIA DE ESTADO DE EDUCAÇÃO, ESPORTE E LAZER	28.000,00
3104	14101 SECRETARIA DE ESTADO DE EDUCAÇÃO, ESPORTE E LAZER	240.000,00
3107	16101 SECRETARIA DE ESTADO DE FAZENDA	909.887,32
TOTAL		1.346.887,32

Art. 2º Os recursos necessários à execução do disposto no art. 1º decorrerão da anulação de dotações orçamentárias, conforme indicado no(s) Anexo(s) II do(s) respectivo(s) processo(s).

Art. 3º Este Decreto entra em vigor na data de sua publicação.

Palácio Paiaguás, em Cuiabá, 05 de julho de 2018, 197º da Independência e 130º da República.

PEDRO TAQUES
 Governador do Estado

GUILHERME FREDERICO DE MOURA MULLER
 Secretário de Estado de Planejamento

ANEXO I					CRÉDITO ADICIONAL	DOTAÇÃO A SUPLEMENTAR					
PROCESSO : 2933					UNIDADE ORÇAMENTÁRIA : 14601 - FUNDO DE DESENVOLVIMENTO DESPORTIVO DO ESTADO DE MATO GROSSO						
PROGRAMA DE TRABALHO					RECURSOS DE TODAS AS FONTES						
FU	SUB	PRO	PAOE	REG	ESPECIFICAÇÃO	E	NATUREZA	FTE	IDU	TRO	VALOR
27	812	284	1613	9900	Descentralização da Política de Esporte e Lazer - ESTADO	F	335000000	100	EPI-PrEP	NO	10.000,00
PROCESSO : 3036					UNIDADE ORÇAMENTÁRIA : 14101 - SECRETARIA DE ESTADO DE EDUCAÇÃO, ESPORTE E LAZER						
PROGRAMA DE TRABALHO					RECURSOS DE TODAS AS FONTES						
FU	SUB	PRO	PAOE	REG	ESPECIFICAÇÃO	E	NATUREZA	FTE	IDU	TRO	VALOR
12	368	398	2217	0800	Adequação e manutenção da infraestrutura da Educação. - REGIÃO VIII - OESTE	F	444000000	100	EPI-PrEP	NO	159.000,00
PROCESSO : 3041					UNIDADE ORÇAMENTÁRIA : 14101 - SECRETARIA DE ESTADO DE EDUCAÇÃO, ESPORTE E LAZER						
PROGRAMA DE TRABALHO					RECURSOS DE TODAS AS FONTES						
FU	SUB	PRO	PAOE	REG	ESPECIFICAÇÃO	E	NATUREZA	FTE	IDU	TRO	VALOR
12	368	398	2222	9900	Gestão das Unidades Escolares e Assessorias Pedagógicas. - ESTADO	F	335000000	100	EPI-PrEP	NO	28.000,00
PROCESSO : 3104					UNIDADE ORÇAMENTÁRIA : 14101 - SECRETARIA DE ESTADO DE EDUCAÇÃO, ESPORTE E LAZER						
PROGRAMA DE TRABALHO					RECURSOS DE TODAS AS FONTES						
FU	SUB	PRO	PAOE	REG	ESPECIFICAÇÃO	E	NATUREZA	FTE	IDU	TRO	VALOR
12	368	398	2228	9900	Manutenção da Estrutura das Unidades de Ensino com Equipamentos e Mobiliários. - ESTADO	F	449000000	100	EPI-PrEP	NO	240.000,00
PROCESSO : 3107					UNIDADE ORÇAMENTÁRIA : 16101 - SECRETARIA DE ESTADO DE FAZENDA						
PROGRAMA DE TRABALHO					RECURSOS DE TODAS AS FONTES						
FU	SUB	PRO	PAOE	REG	ESPECIFICAÇÃO	E	NATUREZA	FTE	IDU	TRO	VALOR
04	122	369	2247	9900	Aperfeiçoamento do relacionamento com o cidadão-usuário - ESTADO	F	449000000	151	OD	NO	334.000,00
04	128	369	2268	9900	Obtenção e emprego do conhecimento necessário para dar suporte às atividades - ESTADO	F	449000000	151	OD	NO	43.000,00
04	129	369	3275	9900	Implantação do modelo de intercâmbio de melhores práticas entre as administrações tributárias - ESTADO	F	449000000	151	OD	NO	40.000,00
04	129	369	3276	9900	Instituição do risco fiscal por descumprimento de obrigação tributária - ESTADO	F	449000000	151	OD	NO	492.887,32
TOTAL GERAL:											1.346.887,32

ANEXO II					DOTAÇÃO A ANULAR						
PROCESSO : 2933					UNIDADE ORÇAMENTÁRIA : 14601 - FUNDO DE DESENVOLVIMENTO DESPORTIVO DO ESTADO DE MATO GROSSO						
PROGRAMA DE TRABALHO					RECURSOS DE TODAS AS FONTES						
FU	SUB	PRO	PAOE	REG	ESPECIFICAÇÃO	E	NATUREZA	FTE	IDU	TRO	VALOR
27	812	284	3034	9900	Promoção e fortalecimento do esporte e lazer - ESTADO	F	339000000	100	EPI-PrEP	NO	10.000,00
TOTAL FISCAL:											10.000,00
TOTAL SEGURIDADE:											0,00
TOTAL GERAL:											10.000,00
PROCESSO : 3036					UNIDADE ORÇAMENTÁRIA : 14101 - SECRETARIA DE ESTADO DE EDUCAÇÃO, ESPORTE E LAZER						
PROGRAMA DE TRABALHO					RECURSOS DE TODAS AS FONTES						
FU	SUB	PRO	PAOE	REG	ESPECIFICAÇÃO	E	NATUREZA	FTE	IDU	TRO	VALOR
12	368	398	2228	9900	Manutenção da Estrutura das Unidades de Ensino com Equipamentos e Mobiliários. - ESTADO	F	449000000	100	EPI-PrEP	NO	159.000,00
TOTAL FISCAL:											159.000,00
TOTAL SEGURIDADE:											0,00
TOTAL GERAL:											159.000,00
PROCESSO : 3041					UNIDADE ORÇAMENTÁRIA : 14101 - SECRETARIA DE ESTADO DE EDUCAÇÃO, ESPORTE E LAZER						
PROGRAMA DE TRABALHO					RECURSOS DE TODAS AS FONTES						
FU	SUB	PRO	PAOE	REG	ESPECIFICAÇÃO	E	NATUREZA	FTE	IDU	TRO	VALOR
12	368	398	2220	9900	Atendimento às Diversidades Educacionais. - ESTADO	F	339000000	100	EPI-PrEP	NO	28.000,00
TOTAL FISCAL:											28.000,00
TOTAL SEGURIDADE:											0,00
TOTAL GERAL:											28.000,00
PROCESSO : 3104					UNIDADE ORÇAMENTÁRIA : 14101 - SECRETARIA DE ESTADO DE EDUCAÇÃO, ESPORTE E LAZER						
PROGRAMA DE TRABALHO					RECURSOS DE TODAS AS FONTES						
FU	SUB	PRO	PAOE	REG	ESPECIFICAÇÃO	E	NATUREZA	FTE	IDU	TRO	VALOR

12	368	398	2217	9900	Adequação e manutenção da infraestrutura da Educação. - ESTADO	F	449000000	100	EPI-PrEP	NO	240.000,00
TOTAL FISCAL:											240.000,00
TOTAL SEGURIDADE:											0,00
TOTAL GERAL:											240.000,00
PROCESSO : 3107					UNIDADE ORÇAMENTÁRIA: 16101 - SECRETARIA DE ESTADO DE FAZENDA						
PROGRAMA DE TRABALHO						RECURSOS DE TODAS AS FONTES					
FU	SUB	PRO	PAOE	REG	ESPECIFICAÇÃO	E	NATUREZA	FTE	IDU	TRO	VALOR
04	129	369	2266	9900	Incremento da recuperação de créditos na faixa de risco da obrigação tributária. - ESTADO	F	449000000	151	OD	NO	909.887,32
TOTAL FISCAL:											909.887,32
TOTAL SEGURIDADE:											0,00
TOTAL GERAL:											909.887,32

ANEXO III	2933	Unidade Orçamentária:	14601 - FUNDO DE DESENVOLVIMENTO DESPORTIVO DO ESTADO DE MATO GROSSO
Processo:	2933	Unidade Orçamentária:	14601 - FUNDO DE DESENVOLVIMENTO DESPORTIVO DO ESTADO DE MATO GROSSO
PAOE:	1613 - Descentralização da Política de Esporte e Lazer	Regional:	9900 - ESTADO
Meta Física:	Parceria realizada(Unidade)		1,00
Meta Física Neste Processo:	Parceria realizada(Unidade)		1,00
Processo:	2933	Unidade Orçamentária:	14601 - FUNDO DE DESENVOLVIMENTO DESPORTIVO DO ESTADO DE MATO GROSSO
PAOE:	3034 - Promoção e fortalecimento do esporte e lazer	Regional:	9900 - ESTADO
Meta Física:	Evento promovido(Unidade)		73,00
Meta Física Neste Processo:	Evento promovido(Unidade)		73,00
Processo:	3036	Unidade Orçamentária:	14101 - SECRETARIA DE ESTADO DE EDUCAÇÃO, ESPORTE E LAZER
PAOE:	2217 - Adequação e manutenção da infraestrutura da Educação.	Regional:	0800 - REGIÃO VIII - OESTE
Meta Física:	Infraestrutura adequada(Unidade)		10,00
Meta Física Neste Processo:	Infraestrutura adequada(Unidade)		11,00
Processo:	3036	Unidade Orçamentária:	14101 - SECRETARIA DE ESTADO DE EDUCAÇÃO, ESPORTE E LAZER
PAOE:	2228 - Manutenção da Estrutura das Unidades de Ensino com Equipamentos e Mobiliários.	Regional:	9900 - ESTADO
Meta Física:	Unidade de ensino mantida(Percentual)		6,00
Meta Física Neste Processo:	Unidade de ensino mantida(Percentual)		6,00
Processo:	3041	Unidade Orçamentária:	14101 - SECRETARIA DE ESTADO DE EDUCAÇÃO, ESPORTE E LAZER
PAOE:	2222 - Gestão das Unidades Escolares e Assessorias Pedagógicas.	Regional:	9900 - ESTADO
Meta Física:	Unidade escolar atendida (Percentual)		100,00
Meta Física Neste Processo:	Unidade escolar atendida (Percentual)		100,00
Processo:	3041	Unidade Orçamentária:	14101 - SECRETARIA DE ESTADO DE EDUCAÇÃO, ESPORTE E LAZER
PAOE:	2220 - Atendimento às Diversidades Educacionais.	Regional:	9900 - ESTADO
Meta Física:	Diversidade educacional atendida (Percentual)		100,00
Meta Física Neste Processo:	Diversidade educacional atendida (Percentual)		100,00
Processo:	3104	Unidade Orçamentária:	14101 - SECRETARIA DE ESTADO DE EDUCAÇÃO, ESPORTE E LAZER
PAOE:	2228 - Manutenção da Estrutura das Unidades de Ensino com Equipamentos e Mobiliários.	Regional:	9900 - ESTADO
Meta Física:	Unidade de ensino mantida(Percentual)		6,00
Meta Física Neste Processo:	Unidade de ensino mantida(Percentual)		6,00
Processo:	3104	Unidade Orçamentária:	14101 - SECRETARIA DE ESTADO DE EDUCAÇÃO, ESPORTE E LAZER
PAOE:	2217 - Adequação e manutenção da infraestrutura da Educação.	Regional:	9900 - ESTADO
Meta Física:	Infraestrutura adequada(Unidade)		5,00
Meta Física Neste Processo:	Infraestrutura adequada(Unidade)		5,00
Processo:	3107	Unidade Orçamentária:	16101 - SECRETARIA DE ESTADO DE FAZENDA
PAOE:	2247 - Aperfeiçoamento do relacionamento com o cidadão-usuário	Regional:	9900 - ESTADO
Meta Física:	Satisfação do usuário(Percentual)		100,00
Meta Física Neste Processo:	Satisfação do usuário(Percentual)		100,00
Processo:	3107	Unidade Orçamentária:	16101 - SECRETARIA DE ESTADO DE FAZENDA
PAOE:	2268 - Obtenção e emprego do conhecimento necessário para dar suporte às atividades	Regional:	9900 - ESTADO
Meta Física:	Conhecimento fazendário disponibilizado(Percentual)		100,00

Meta Física Neste Processo:	Conhecimento fazendário disponibilizado(Percentual)			100,00
Processo:	3107	Unidade Orçamentária:	16101 - SECRETARIA DE ESTADO DE FAZENDA	
PAOE:	3275 - Implantação do modelo de intercâmbio de melhores práticas entre as administrações tributárias	Regional:	9900 - ESTADO	
Meta Física:	Acordo de cooperação de melhores práticas celebrado (Unidade)			100,00
Meta Física Neste Processo:	Acordo de cooperação de melhores práticas celebrado (Unidade)			100,00
Processo:	3107	Unidade Orçamentária:	16101 - SECRETARIA DE ESTADO DE FAZENDA	
PAOE:	3276 - Instituição do risco fiscal por descumprimento de obrigação tributária	Regional:	9900 - ESTADO	
Meta Física:	Contribuintes registrados no CCE alcançados por ação do FISCO(Percentual)			100,00
Meta Física Neste Processo:	Contribuintes registrados no CCE alcançados por ação do FISCO(Percentual)			100,00
Processo:	3107	Unidade Orçamentária:	16101 - SECRETARIA DE ESTADO DE FAZENDA	
PAOE:	2266 - Incremento da recuperação de créditos na faixa de risco da obrigação tributária.	Regional:	9900 - ESTADO	
Meta Física:	Crédito tributário recuperado(Percentual)			100,00
Meta Física Neste Processo:	Crédito tributário recuperado(Percentual)			100,00

DECRETO ORÇAMENTÁRIO Nº 181, DE 05 DE JULHO DE 2018

Abre no Orçamento Fiscal e da Seguridade Social, Crédito Suplementar por Anulação em favor de órgão (s) do Estado de Mato Grosso, para reforço de dotações constantes da lei orçamentária vigente.

O GOVERNADOR DO ESTADO DE MATO GROSSO, no uso das atribuições que lhe confere o Artigo 66, Inciso III, da Constituição Estadual, e conforme o disposto na Lei nº 10.571, de 04 de agosto de 2017 e Lei nº 10.655, de 28 de dezembro de 2017

DECRETA:

Art. 1º Fica aberto no Orçamento Fiscal e da Seguridade Social do Estado, constante da Lei nº 10.655, de 28 de dezembro de 2017, em favor do(s) Órgão(s) abaixo relacionado(s), Crédito Suplementar por Anulação no valor total de R\$ 4.442.186,53 (quatro milhões e quatrocentos e quarenta e dois mil e cento e oitenta e seis reais e cinquenta e três centavos), para atender as programações constantes no(s) Anexo(s) I de cada processo integrante deste Decreto.

Tipo: 100

PROCESSO FIPLAN Nº	UNIDADE ORÇAMENTÁRIA	VALOR SUPLEMENTADO
3126	21601 FUNDO ESTADUAL DE SAÚDE	3.641.318,98
3161	28101 SECRETARIA DE ESTADO DAS CIDADES	300.000,00
3169	14601 FUNDO DE DESENVOLVIMENTO DESPORTIVO DO ESTADO DE MATO GROSSO	125.000,00
3170	14601 FUNDO DE DESENVOLVIMENTO DESPORTIVO DO ESTADO DE MATO GROSSO	125.867,55
3171	14601 FUNDO DE DESENVOLVIMENTO DESPORTIVO DO ESTADO DE MATO GROSSO	250.000,00
TOTAL		4.442.186,53

Art. 2º Os recursos necessários à execução do disposto no art. 1º decorrerão da anulação de dotações orçamentárias, conforme indicado no(s) Anexo(s) II do(s) respectivo(s) processo(s).

Art. 3º Este Decreto entra em vigor na data de sua publicação.

Palácio Paiaguás, em Cuiabá, 05 de julho de 2018, 197º da Independência e 130º da República.

PEDRO TAQUES
 Governador do Estado

GUILHERME FRÉDERICO DE MOURA MULLER
 Secretário de Estado de Planejamento

ANEXO I					CRÉDITO ADICIONAL	DOTAÇÃO A SUPLEMENTAR						
PROCESSO : 3126					UNIDADE ORÇAMENTÁRIA : 21601 - FUNDO ESTADUAL DE SAÚDE							
PROGRAMA DE TRABALHO					RECURSOS DE TODAS AS FONTES							
FU	SUB	PRO	PAOE	REG	ESPECIFICAÇÃO	E	NATUREZA	FTE	IDU	TRO	VALOR	
10	121	077	2520	9900	Organização regionalizada da rede de atenção em saúde - ESTADO	S	334100000	100	EPI-PrEP	NO	53.909,33	

						S	444100000	100	EPI-PrEP	NO	3.232.818,65
						S	445000000	100	EPI-PrEP	NO	59.591,00
10	301	077	2510	9900	Reorganização da Atenção Primária à Saúde (APS) - ESTADO	S	444100000	100	EPI-PrEP	NO	195.000,00
10	302	076	3745	9900	Construção de estabelecimentos assistenciais de saúde - ESTADO	S	444100000	100	EPI-PrEP	NO	100.000,00
PROCESSO : 3161					UNIDADE ORÇAMENTÁRIA : 28101 - SECRETARIA DE ESTADO DAS CIDADES						
PROGRAMA DE TRABALHO					RECURSOS DE TODAS AS FONTES						
FU	SUB	PRO	PAOE	REG	ESPECIFICAÇÃO	E	NATUREZA	FTE	IDU	TRO	VALOR
15	451	390	5168	0600	Apoio à execução de projetos, construções e reforma de obras públicas municipais - REGIÃO VI - SUL	F	444000000	100	EPI-PrEP	NO	300.000,00
PROCESSO : 3169					UNIDADE ORÇAMENTÁRIA : 14601 - FUNDO DE DESENVOLVIMENTO DESPORTIVO DO ESTADO DE MATO GROSSO						
PROGRAMA DE TRABALHO					RECURSOS DE TODAS AS FONTES						
FU	SUB	PRO	PAOE	REG	ESPECIFICAÇÃO	E	NATUREZA	FTE	IDU	TRO	VALOR
27	451	284	3300	9900	Construção, ampliação adequação e modernização dos espaços de esporte e de lazer - ESTADO	F	444000000	100	EPI-PrEP	NO	125.000,00
PROCESSO : 3170					UNIDADE ORÇAMENTÁRIA : 14601 - FUNDO DE DESENVOLVIMENTO DESPORTIVO DO ESTADO DE MATO GROSSO						
PROGRAMA DE TRABALHO					RECURSOS DE TODAS AS FONTES						
FU	SUB	PRO	PAOE	REG	ESPECIFICAÇÃO	E	NATUREZA	FTE	IDU	TRO	VALOR
27	812	284	1613	9900	Descentralização da Política de Esporte e Lazer - ESTADO	F	335000000	100	EPI-PrEP	NO	125.867,55
PROCESSO : 3171					UNIDADE ORÇAMENTÁRIA : 14601 - FUNDO DE DESENVOLVIMENTO DESPORTIVO DO ESTADO DE MATO GROSSO						
PROGRAMA DE TRABALHO					RECURSOS DE TODAS AS FONTES						
FU	SUB	PRO	PAOE	REG	ESPECIFICAÇÃO	E	NATUREZA	FTE	IDU	TRO	VALOR
27	451	284	3300	9900	Construção, ampliação adequação e modernização dos espaços de esporte e de lazer - ESTADO	F	444000000	100	EPI-PrEP	NO	250.000,00
TOTAL GERAL:											
										4.442.186,53	

ANEXO II					DOTAÇÃO A ANULAR						
PROCESSO : 3126					UNIDADE ORÇAMENTÁRIA: 21601 - FUNDO ESTADUAL DE SAÚDE						
PROGRAMA DE TRABALHO					RECURSOS DE TODAS AS FONTES						
FU	SUB	PRO	PAOE	REG	ESPECIFICAÇÃO	E	NATUREZA	FTE	IDU	TRO	VALOR
10	121	077	2520	0300	Organização regionalizada da rede de atenção em saúde - REGIÃO III - NORDESTE	S	334000000	100	EPI-PrEP	NO	150.000,00
10	121	077	2520	0400	Organização regionalizada da rede de atenção em saúde - REGIÃO IV - LESTE	S	334000000	100	EPI-PrEP	NO	150.000,00
10	121	077	2520	0500	Organização regionalizada da rede de atenção em saúde - REGIÃO V - SUDESTE	S	339000000	100	EPI-PrEP	NO	493.909,33
10	121	077	2520	9900	Organização regionalizada da rede de atenção em saúde - ESTADO	S	334000000	100	EPI-PrEP	NO	330.000,00
						S	335000000	100	EPI-PrEP	NO	59.591,00
						S	339000000	100	EPI-PrEP	NO	1.270.000,00
10	302	077	2451	9900	Atenção hospitalar complementar do SUS - ESTADO	S	334000000	100	EPI-PrEP	NO	693.909,33
						S	339000000	100	EPI-PrEP	NO	493.909,32
TOTAL FISCAL:											
										0,00	
TOTAL SEGURIDADE:											
										3.641.318,98	
TOTAL GERAL:											
										3.641.318,98	
PROCESSO : 3161					UNIDADE ORÇAMENTÁRIA: 28101 - SECRETARIA DE ESTADO DAS CIDADES						
PROGRAMA DE TRABALHO					RECURSOS DE TODAS AS FONTES						
FU	SUB	PRO	PAOE	REG	ESPECIFICAÇÃO	E	NATUREZA	FTE	IDU	TRO	VALOR
15	451	390	3117	9900	Pavimentação e recuperação de vias urbanas nos municípios do Estado - ESTADO	F	449000000	100	EPI-PrEP	NO	300.000,00
TOTAL FISCAL:											
										300.000,00	
TOTAL SEGURIDADE:											
										0,00	
TOTAL GERAL:											
										300.000,00	
PROCESSO : 3169					UNIDADE ORÇAMENTÁRIA: 14601 - FUNDO DE DESENVOLVIMENTO DESPORTIVO DO ESTADO DE MATO GROSSO						

PROGRAMA DE TRABALHO						RECURSOS DE TODAS AS FONTES					
FU	SUB	PRO	PAOE	REG	ESPECIFICAÇÃO	E	NATUREZA	FTE	IDU	TRO	VALOR
27	812	284	3034	9900	Promoção e fortalecimento do esporte e lazer - ESTADO	F	339000000	100	EPI-PrEP	NO	125.000,00
TOTAL FISCAL:											125.000,00
TOTAL SEGURIDADE:											0,00
TOTAL GERAL:											125.000,00
PROCESSO : 3170					UNIDADE ORÇAMENTÁRIA: 14601 - FUNDO DE DESENVOLVIMENTO DESPORTIVO DO ESTADO DE MATO GROSSO						
PROGRAMA DE TRABALHO						RECURSOS DE TODAS AS FONTES					
FU	SUB	PRO	PAOE	REG	ESPECIFICAÇÃO	E	NATUREZA	FTE	IDU	TRO	VALOR
27	812	284	3034	9900	Promoção e fortalecimento do esporte e lazer - ESTADO	F	339000000	100	EPI-PrEP	NO	125.867,55
TOTAL FISCAL:											125.867,55
TOTAL SEGURIDADE:											0,00
TOTAL GERAL:											125.867,55
PROCESSO : 3171					UNIDADE ORÇAMENTÁRIA: 14601 - FUNDO DE DESENVOLVIMENTO DESPORTIVO DO ESTADO DE MATO GROSSO						
PROGRAMA DE TRABALHO						RECURSOS DE TODAS AS FONTES					
FU	SUB	PRO	PAOE	REG	ESPECIFICAÇÃO	E	NATUREZA	FTE	IDU	TRO	VALOR
27	812	284	3034	9900	Promoção e fortalecimento do esporte e lazer - ESTADO	F	339000000	100	EPI-PrEP	NO	250.000,00
TOTAL FISCAL:											250.000,00
TOTAL SEGURIDADE:											0,00
TOTAL GERAL:											250.000,00

ANEXO III	3126	Unidade Orçamentária:	21601 - FUNDO ESTADUAL DE SAÚDE	
Processo:				
PAOE:	2510 - Reorganização da Atenção Primária à Saúde (APS)	Regional:	9900 - ESTADO	
Meta Física:	Município com serviço reorganizado(Percentual)			80,00
Meta Física Neste Processo:	Município com serviço reorganizado(Percentual)			92,00
Processo:	3126	Unidade Orçamentária:	21601 - FUNDO ESTADUAL DE SAÚDE	
PAOE:	2520 - Organização regionalizada da rede de atenção em saúde	Regional:	9900 - ESTADO	
Meta Física:	Rede de atenção regionalizada organizada(Percentual)			66,00
Meta Física Neste Processo:	Rede de atenção regionalizada organizada(Percentual)			66,00
Processo:	3126	Unidade Orçamentária:	21601 - FUNDO ESTADUAL DE SAÚDE	
PAOE:	2451 - Atenção hospitalar complementar do SUS	Regional:	9900 - ESTADO	
Meta Física:	Repasse efetuado(Percentual)			14,26
Meta Física Neste Processo:	Repasse efetuado(Percentual)			11,26
Processo:	3126	Unidade Orçamentária:	21601 - FUNDO ESTADUAL DE SAÚDE	
PAOE:	2520 - Organização regionalizada da rede de atenção em saúde	Regional:	0300 - REGIÃO III - NORDESTE	
Meta Física:	Rede de atenção regionalizada organizada(Percentual)			1,00
Meta Física Neste Processo:	Rede de atenção regionalizada organizada(Percentual)			1,85
Processo:	3126	Unidade Orçamentária:	21601 - FUNDO ESTADUAL DE SAÚDE	
PAOE:	2520 - Organização regionalizada da rede de atenção em saúde	Regional:	0400 - REGIÃO IV - LESTE	
Meta Física:	Rede de atenção regionalizada organizada(Percentual)			1,00
Meta Física Neste Processo:	Rede de atenção regionalizada organizada(Percentual)			1,85
Processo:	3126	Unidade Orçamentária:	21601 - FUNDO ESTADUAL DE SAÚDE	
PAOE:	2520 - Organização regionalizada da rede de atenção em saúde	Regional:	0500 - REGIÃO V - SUDESTE	
Meta Física:	Rede de atenção regionalizada organizada(Percentual)			1,00
Meta Física Neste Processo:	Rede de atenção regionalizada organizada(Percentual)			1,85
Processo:	3126	Unidade Orçamentária:	21601 - FUNDO ESTADUAL DE SAÚDE	
PAOE:	2520 - Organização regionalizada da rede de atenção em saúde	Regional:	9900 - ESTADO	
Meta Física:	Rede de atenção regionalizada organizada(Percentual)			66,00
Meta Física Neste Processo:	Rede de atenção regionalizada organizada(Percentual)			66,00
Processo:	3161	Unidade Orçamentária:	28101 - SECRETARIA DE ESTADO DAS CIDADES	
PAOE:	5168 - Apoio à execução de projetos, construções e reforma de obras públicas municipais	Regional:	0600 - REGIÃO VI - SUL	
Meta Física:	Equipamento público entregue(Unidade)			3,00

Meta Física Neste Processo:	Equipamento público entregue(Unidade)			7,00
Processo:	3161	Unidade Orçamentária:	28101 - SECRETARIA DE ESTADO DAS CIDADES	
PAOE:	3117 - Pavimentação e recuperação de vias urbanas nos municípios do Estado		Regional:	9900 - ESTADO
Meta Física:	Trecho pavimentado(Metro quadrado)			0,01
Meta Física Neste Processo:	Trecho pavimentado(Metro quadrado)			0,01
Processo:	3169	Unidade Orçamentária:	14601 - FUNDO DE DESENVOLVIMENTO DESPORTIVO DO ESTADO DE MATO GROSSO	
PAOE:	3300 - Construção, ampliação adequação e modernização dos espaços de esporte e de lazer		Regional:	9900 - ESTADO
Meta Física:	Obra realizada(Unidade)			1,00
Meta Física Neste Processo:	Obra realizada(Unidade)			1,00
Processo:	3169	Unidade Orçamentária:	14601 - FUNDO DE DESENVOLVIMENTO DESPORTIVO DO ESTADO DE MATO GROSSO	
PAOE:	3034 - Promoção e fortalecimento do esporte e lazer		Regional:	9900 - ESTADO
Meta Física:	Evento promovido(Unidade)			73,00
Meta Física Neste Processo:	Evento promovido(Unidade)			73,00
Processo:	3170	Unidade Orçamentária:	14601 - FUNDO DE DESENVOLVIMENTO DESPORTIVO DO ESTADO DE MATO GROSSO	
PAOE:	1613 - Descentralização da Política de Esporte e Lazer		Regional:	9900 - ESTADO
Meta Física:	Parceria realizada(Unidade)			1,00
Meta Física Neste Processo:	Parceria realizada(Unidade)			1,00
Processo:	3170	Unidade Orçamentária:	14601 - FUNDO DE DESENVOLVIMENTO DESPORTIVO DO ESTADO DE MATO GROSSO	
PAOE:	3034 - Promoção e fortalecimento do esporte e lazer		Regional:	9900 - ESTADO
Meta Física:	Evento promovido(Unidade)			73,00
Meta Física Neste Processo:	Evento promovido(Unidade)			73,00
Processo:	3171	Unidade Orçamentária:	14601 - FUNDO DE DESENVOLVIMENTO DESPORTIVO DO ESTADO DE MATO GROSSO	
PAOE:	3300 - Construção, ampliação adequação e modernização dos espaços de esporte e de lazer		Regional:	9900 - ESTADO
Meta Física:	Obra realizada(Unidade)			1,00
Meta Física Neste Processo:	Obra realizada(Unidade)			1,00
Processo:	3171	Unidade Orçamentária:	14601 - FUNDO DE DESENVOLVIMENTO DESPORTIVO DO ESTADO DE MATO GROSSO	
PAOE:	3034 - Promoção e fortalecimento do esporte e lazer		Regional:	9900 - ESTADO
Meta Física:	Evento promovido(Unidade)			73,00
Meta Física Neste Processo:	Evento promovido(Unidade)			73,00

DECRETO ORÇAMENTÁRIO Nº 182, DE 05 DE JULHO DE 2018

Abre no Orçamento Fiscal e da Seguridade Social, Crédito Suplementar por Transposição em favor de órgão (s) do Estado de Mato Grosso, para reforço de dotações constantes da lei orçamentária vigente.

O GOVERNADOR DO ESTADO DE MATO GROSSO, no uso das atribuições que lhe confere o Artigo 66, Inciso III, da Constituição Estadual, e conforme o disposto na Lei nº 10.571, de 04 de agosto de 2017 e Lei nº 10.655, de 28 de dezembro de 2017

DECRETA:

Art. 1º Fica aberto no Orçamento Fiscal e da Seguridade Social do Estado, constante da Lei nº 10.655, de 28 de dezembro de 2017, em favor do(s) Órgão(s) abaixo relacionado(s), Crédito Suplementar por Transposição no valor total de R\$ 2.378.569,00 (dois milhões e trezentos e setenta e oito mil e quinhentos e sessenta e nove reais), para atender as programações constantes no(s) Anexo(s) I de cada processo integrante deste Decreto.

Tipo: 102

PROCESSO FIPLAN Nº	UNIDADE ORÇAMENTÁRIA	VALOR SUPLEMENTADO
2793	25101 SECRETARIA DE ESTADO DE INFRAESTRUTURA E LOGÍSTICA	250.000,00
2838	21601 FUNDO ESTADUAL DE SAÚDE	693.909,33
2854	25101 SECRETARIA DE ESTADO DE INFRAESTRUTURA E LOGÍSTICA	550.000,00
3028	25101 SECRETARIA DE ESTADO DE INFRAESTRUTURA E LOGÍSTICA	784.659,67
3061	25101 SECRETARIA DE ESTADO DE INFRAESTRUTURA E LOGÍSTICA	50.000,00
3105	17601 FUNDO DE DESENVOLVIMENTO INDUSTRIAL E COMERCIAL	50.000,00
TOTAL		2.378.569,00

Art. 2º Os recursos necessários à execução do disposto no art. 1º decorrerão da anulação de dotações orçamentárias, conforme indicado no(s) Anexo(s) II do(s) respectivo(s) processo(s)

Art. 3º Este Decreto entra em vigor na data de sua publicação.

Palácio Paiaguás, em Cuiabá, 05 de julho de 2018, 197º da Independência e 130º da República.

PEDRO TAQUES
Governador do Estado

GUILHERME FREDERICO DE MOURA MULLER
Secretário de Estado de Planejamento

ANEXO I					CRÉDITO ADICIONAL			DOTAÇÃO A SUPLEMENTAR				
PROCESSO : 2793					UNIDADE ORÇAMENTÁRIA : 25101 - SECRETARIA DE ESTADO DE INFRAESTRUTURA E LOGÍSTICA							
PROGRAMA DE TRABALHO					RECURSOS DE TODAS AS FONTES							
FU	SUB	PRO	PAOE	REG	ESPECIFICAÇÃO	E	NATUREZA	FTE	IDU	TRO	VALOR	
26	782	338	2128	9900	Reforma de pontes de madeira - ESTADO	F	339000000	100	EPI-PrEP	NO	250.000,00	
PROCESSO : 2838					UNIDADE ORÇAMENTÁRIA : 21601 - FUNDO ESTADUAL DE SAÚDE							
PROGRAMA DE TRABALHO					RECURSOS DE TODAS AS FONTES							
FU	SUB	PRO	PAOE	REG	ESPECIFICAÇÃO	E	NATUREZA	FTE	IDU	TRO	VALOR	
10	121	077	2520	9900	Organização regionalizada da rede de atenção em saúde - ESTADO	S	444100000	100	EPI-PrEP	NO	693.909,33	
PROCESSO : 2854					UNIDADE ORÇAMENTÁRIA : 25101 - SECRETARIA DE ESTADO DE INFRAESTRUTURA E LOGÍSTICA							
PROGRAMA DE TRABALHO					RECURSOS DE TODAS AS FONTES							
FU	SUB	PRO	PAOE	REG	ESPECIFICAÇÃO	E	NATUREZA	FTE	IDU	TRO	VALOR	
26	782	388	3053	9900	Implementação de parcerias - ESTADO	F	339000000	100	EPI-PrEP	NO	550.000,00	
PROCESSO : 3028					UNIDADE ORÇAMENTÁRIA : 25101 - SECRETARIA DE ESTADO DE INFRAESTRUTURA E LOGÍSTICA							
PROGRAMA DE TRABALHO					RECURSOS DE TODAS AS FONTES							
FU	SUB	PRO	PAOE	REG	ESPECIFICAÇÃO	E	NATUREZA	FTE	IDU	TRO	VALOR	
26	782	338	2209	9900	Conservação de rodovias - ESTADO	F	339000000	100	EPI-PrEP	NO	784.659,67	
PROCESSO : 3061					UNIDADE ORÇAMENTÁRIA : 25101 - SECRETARIA DE ESTADO DE INFRAESTRUTURA E LOGÍSTICA							
PROGRAMA DE TRABALHO					RECURSOS DE TODAS AS FONTES							
FU	SUB	PRO	PAOE	REG	ESPECIFICAÇÃO	E	NATUREZA	FTE	IDU	TRO	VALOR	
26	782	338	1287	0200	Pavimentação de rodovias - REGIÃO II - NORTE	F	444200000	100	EPI-PrEP	NO	50.000,00	
PROCESSO : 3105					UNIDADE ORÇAMENTÁRIA : 17601 - FUNDO DE DESENVOLVIMENTO INDUSTRIAL E COMERCIAL							
PROGRAMA DE TRABALHO					RECURSOS DE TODAS AS FONTES							
FU	SUB	PRO	PAOE	REG	ESPECIFICAÇÃO	E	NATUREZA	FTE	IDU	TRO	VALOR	
22	691	385	2144	9900	Promoção das atividades produtivas do Estado para atração de investimentos - INVEST MT - ESTADO	F	334000000	100	EPI-PrEP	NO	50.000,00	
TOTAL GERAL:											2.378.569,00	

ANEXO II					DOTAÇÃO A ANULAR							
PROCESSO : 2793					UNIDADE ORÇAMENTÁRIA: 28101 - SECRETARIA DE ESTADO DAS CIDADES							
PROGRAMA DE TRABALHO					RECURSOS DE TODAS AS FONTES							
FU	SUB	PRO	PAOE	REG	ESPECIFICAÇÃO	E	NATUREZA	FTE	IDU	TRO	VALOR	
15	451	390	3117	9900	Pavimentação e recuperação de vias urbanas nos municípios do Estado - ESTADO	F	449000000	100	EPI-PrEP	NO	250.000,00	
TOTAL FISCAL:											250.000,00	
TOTAL SEGURIDADE:											0,00	
TOTAL GERAL:											250.000,00	
PROCESSO : 2838					UNIDADE ORÇAMENTÁRIA: 28101 - SECRETARIA DE ESTADO DAS CIDADES							
PROGRAMA DE TRABALHO					RECURSOS DE TODAS AS FONTES							
FU	SUB	PRO	PAOE	REG	ESPECIFICAÇÃO	E	NATUREZA	FTE	IDU	TRO	VALOR	
15	451	390	3117	9900	Pavimentação e recuperação de vias urbanas nos municípios do Estado - ESTADO	F	449000000	100	EPI-PrEP	NO	693.909,33	
TOTAL FISCAL:											693.909,33	
TOTAL SEGURIDADE:											0,00	
TOTAL GERAL:											693.909,33	

PROCESSO : 2854					UNIDADE ORÇAMENTÁRIA: 26101 - SECRETARIA DE ESTADO DE CIÊNCIA, TECNOLOGIA E INOVAÇÃO						
PROGRAMA DE TRABALHO					RECURSOS DE TODAS AS FONTES						
FU	SUB	PRO	PAOE	REG	ESPECIFICAÇÃO	E	NATUREZA	FTE	IDU	TRO	VALOR
19	573	345	3230	9900	Fortalecimento da Política e do Sistema Estadual de Educação Profissional e Superior - ESTADO	F	339000000	100	EPI-PrEP	NO	550.000,00
TOTAL FISCAL:											550.000,00
TOTAL SEGURIDADE:											0,00
TOTAL GERAL:											550.000,00
PROCESSO : 3028					UNIDADE ORÇAMENTÁRIA: 28101 - SECRETARIA DE ESTADO DAS CIDADES						
PROGRAMA DE TRABALHO					RECURSOS DE TODAS AS FONTES						
FU	SUB	PRO	PAOE	REG	ESPECIFICAÇÃO	E	NATUREZA	FTE	IDU	TRO	VALOR
15	451	390	3117	9900	Pavimentação e recuperação de vias urbanas nos municípios do Estado - ESTADO	F	449000000	100	EPI-PrEP	NO	784.659,67
TOTAL FISCAL:											784.659,67
TOTAL SEGURIDADE:											0,00
TOTAL GERAL:											784.659,67
PROCESSO : 3061					UNIDADE ORÇAMENTÁRIA: 28101 - SECRETARIA DE ESTADO DAS CIDADES						
PROGRAMA DE TRABALHO					RECURSOS DE TODAS AS FONTES						
FU	SUB	PRO	PAOE	REG	ESPECIFICAÇÃO	E	NATUREZA	FTE	IDU	TRO	VALOR
15	451	390	5168	9900	Apoio à execução de projetos, construções e reforma de obras públicas municipais - ESTADO	F	449000000	100	EPI-PrEP	NO	50.000,00
TOTAL FISCAL:											50.000,00
TOTAL SEGURIDADE:											0,00
TOTAL GERAL:											50.000,00
PROCESSO : 3105					UNIDADE ORÇAMENTÁRIA: 26101 - SECRETARIA DE ESTADO DE CIÊNCIA, TECNOLOGIA E INOVAÇÃO						
PROGRAMA DE TRABALHO					RECURSOS DE TODAS AS FONTES						
FU	SUB	PRO	PAOE	REG	ESPECIFICAÇÃO	E	NATUREZA	FTE	IDU	TRO	VALOR
19	573	345	3230	9900	Fortalecimento da Política e do Sistema Estadual de Educação Profissional e Superior - ESTADO	F	339000000	100	EPI-PrEP	NO	50.000,00
TOTAL FISCAL:											50.000,00
TOTAL SEGURIDADE:											0,00
TOTAL GERAL:											50.000,00

ANEXO III	2793	Unidade Orçamentária:	25101 - SECRETARIA DE ESTADO DE INFRAESTRUTURA E LOGÍSTICA								
Processo:											
PAOE:	2128 - Reforma de pontes de madeira							Regional:	9900 - ESTADO		
Meta Física:	Ponte de madeira reformada (Metro)										
Meta Física Neste Processo:	Ponte de madeira reformada (Metro)										
Processo:	2793	Unidade Orçamentária:	28101 - SECRETARIA DE ESTADO DAS CIDADES								
PAOE:	3117 - Pavimentação e recuperação de vias urbanas nos municípios do Estado							Regional:	9900 - ESTADO		
Meta Física:	Trecho pavimentado(Metro quadrado)										
Meta Física Neste Processo:	Trecho pavimentado(Metro quadrado)										
Processo:	2838	Unidade Orçamentária:	21601 - FUNDO ESTADUAL DE SAÚDE								
PAOE:	2520 - Organização regionalizada da rede de atenção em saúde							Regional:	9900 - ESTADO		
Meta Física:	Rede de atenção regionalizada organizada(Percentual)										
Meta Física Neste Processo:	Rede de atenção regionalizada organizada(Percentual)										
Processo:	2838	Unidade Orçamentária:	28101 - SECRETARIA DE ESTADO DAS CIDADES								
PAOE:	3117 - Pavimentação e recuperação de vias urbanas nos municípios do Estado							Regional:	9900 - ESTADO		
Meta Física:	Trecho pavimentado(Metro quadrado)										
Meta Física Neste Processo:	Trecho pavimentado(Metro quadrado)										
Processo:	2854	Unidade Orçamentária:	25101 - SECRETARIA DE ESTADO DE INFRAESTRUTURA E LOGÍSTICA								
PAOE:	3053 - Implementação de parcerias							Regional:	9900 - ESTADO		
Meta Física:	Parceria realizada(Unidade)										
Meta Física Neste Processo:	Parceria realizada(Unidade)										
Processo:	2854	Unidade Orçamentária:	26101 - SECRETARIA DE ESTADO DE CIÊNCIA, TECNOLOGIA E INOVAÇÃO								
PAOE:	3230 - Fortalecimento da Política e do Sistema Estadual de Educação Profissional e Superior							Regional:	9900 - ESTADO		

Meta Física:	Medida de fortalecimento do Sistema Estadual de Educação Profissional implementada(Percentual)		100,00
Meta Física Neste Processo:	Medida de fortalecimento do Sistema Estadual de Educação Profissional implementada(Percentual)		100,00
Processo:	3028	Unidade Orçamentária:	25101 - SECRETARIA DE ESTADO DE INFRAESTRUTURA E LOGÍSTICA
PAOE:	2209 - Conservação de rodovias	Regional:	9900 - ESTADO
Meta Física:	Trecho conservado(Quilômetro)		1.835,25
Meta Física Neste Processo:	Trecho conservado(Quilômetro)		1.798,16
Processo:	3028	Unidade Orçamentária:	28101 - SECRETARIA DE ESTADO DAS CIDADES
PAOE:	3117 - Pavimentação e recuperação de vias urbanas nos municípios do Estado	Regional:	9900 - ESTADO
Meta Física:	Trecho pavimentado(Metro quadrado)		0,01
Meta Física Neste Processo:	Trecho pavimentado(Metro quadrado)		0,01
Processo:	3061	Unidade Orçamentária:	25101 - SECRETARIA DE ESTADO DE INFRAESTRUTURA E LOGÍSTICA
PAOE:	1287 - Pavimentação de rodovias	Regional:	0200 - REGIÃO II - NORTE
Meta Física:	Trecho pavimentado(Quilômetro)		11,97
Meta Física Neste Processo:	Trecho pavimentado(Quilômetro)		11,26
Processo:	3061	Unidade Orçamentária:	28101 - SECRETARIA DE ESTADO DAS CIDADES
PAOE:	5168 - Apoio à execução de projetos, construções e reforma de obras públicas municipais	Regional:	9900 - ESTADO
Meta Física:	Equipamento público entregue(Unidade)		0,01
Meta Física Neste Processo:	Equipamento público entregue(Unidade)		0,01
Processo:	3105	Unidade Orçamentária:	17601 - FUNDO DE DESENVOLVIMENTO INDUSTRIAL E COMERCIAL
PAOE:	2144 - Promoção das atividades produtivas do Estado para atração de investimentos - INVEST MT	Regional:	9900 - ESTADO
Meta Física:	Evento realizado(Unidade)		1,00
Meta Física Neste Processo:	Evento realizado(Unidade)		1,00
Processo:	3105	Unidade Orçamentária:	26101 - SECRETARIA DE ESTADO DE CIÊNCIA, TECNOLOGIA E INOVAÇÃO
PAOE:	3230 - Fortalecimento da Política e do Sistema Estadual de Educação Profissional e Superior	Regional:	9900 - ESTADO
Meta Física:	Medida de fortalecimento do Sistema Estadual de Educação Profissional implementada(Percentual)		100,00
Meta Física Neste Processo:	Medida de fortalecimento do Sistema Estadual de Educação Profissional implementada(Percentual)		100,00

DECRETO ORÇAMENTÁRIO Nº 183, DE 05 DE JULHO DE 2018

Abre no Orçamento Fiscal e da Seguridade Social, Crédito Suplementar por Transposição em favor de órgão (s) do Estado de Mato Grosso, para reforço de dotações constantes da lei orçamentária vigente.

O GOVERNADOR DO ESTADO DE MATO GROSSO, no uso das atribuições que lhe confere o Artigo 66, Inciso III, da Constituição Estadual, e conforme o disposto na Lei nº 10.571, de 04 de agosto de 2017 e Lei nº 10.655, de 28 de dezembro de 2017

DECRETA:

Art. 1º Fica aberto no Orçamento Fiscal e da Seguridade Social do Estado, constante da Lei nº 10.655, de 28 de dezembro de 2017, em favor do(s) Órgão(s) abaixo relacionado(s), Crédito Suplementar por Transposição no valor total de R\$ 8.198.266,47 (oito milhões e cento e noventa e oito mil e duzentos e sessenta e seis reais e quarenta e sete centavos), para atender as programações constantes no(s) Anexo(s) I de cada processo integrante deste Decreto.

Tipo: 102

PROCESSO FIPLAN Nº	UNIDADE ORÇAMENTÁRIA	VALOR SUPLEMENTADO
3111	23101 SECRETARIA DE ESTADO DE CULTURA	1.821.511,98
3121	25101 SECRETARIA DE ESTADO DE INFRAESTRUTURA E LOGÍSTICA	200.000,00
3136	25101 SECRETARIA DE ESTADO DE INFRAESTRUTURA E LOGÍSTICA	125.000,00
3157	17601 FUNDO DE DESENVOLVIMENTO INDUSTRIAL E COMERCIAL	190.000,00
3163	28101 SECRETARIA DE ESTADO DAS CIDADES	4.212.800,84
3164	25101 SECRETARIA DE ESTADO DE INFRAESTRUTURA E LOGÍSTICA	1.064.405,45
3165	25101 SECRETARIA DE ESTADO DE INFRAESTRUTURA E LOGÍSTICA	584.548,20
TOTAL		8.198.266,47

Art. 2º Os recursos necessários à execução do disposto no art. 1º decorrerão da anulação de dotações orçamentárias, conforme indicado no(s) Anexo(s) II do(s) respectivo(s) processo(s)

Art. 3º Este Decreto entra em vigor na data de sua publicação.

Palácio Paiaguás, em Cuiabá, 05 de julho de 2018, 197º da Independência e 130º da República.

PEDRO TAQUES
Governador do Estado

GUILHERME FREDERICO DE MOURA MULLER
Secretário de Estado de Planejamento

ANEXO I					CRÉDITO ADICIONAL				DOTAÇÃO A SUPLEMENTAR				
PROCESSO : 3111					UNIDADE ORÇAMENTÁRIA : 23101 - SECRETARIA DE ESTADO DE CULTURA								
PROGRAMA DE TRABALHO					RECURSOS DE TODAS AS FONTES								
FU	SUB	PRO	PAOE	REG	ESPECIFICAÇÃO	E	NATUREZA	FTE	IDU	TRO	VALOR		
13	392	404	2290	9900	Fortalecimento do Sistema Estadual de Cultura. - ESTADO	F	339000000	100	EPI-PrEP	NO	1.821.511,98		
PROCESSO : 3121					UNIDADE ORÇAMENTÁRIA : 25101 - SECRETARIA DE ESTADO DE INFRAESTRUTURA E LOGÍSTICA								
PROGRAMA DE TRABALHO					RECURSOS DE TODAS AS FONTES								
FU	SUB	PRO	PAOE	REG	ESPECIFICAÇÃO	E	NATUREZA	FTE	IDU	TRO	VALOR		
26	782	338	1287	0900	Pavimentação de rodovias - REGIÃO IX - CENTRO OESTE	F	444000000	100	EPI-PrEP	NO	200.000,00		
PROCESSO : 3136					UNIDADE ORÇAMENTÁRIA : 25101 - SECRETARIA DE ESTADO DE INFRAESTRUTURA E LOGÍSTICA								
PROGRAMA DE TRABALHO					RECURSOS DE TODAS AS FONTES								
FU	SUB	PRO	PAOE	REG	ESPECIFICAÇÃO	E	NATUREZA	FTE	IDU	TRO	VALOR		
26	782	338	2209	9900	Conservação de rodovias - ESTADO	F	339000000	100	EPI-PrEP	NO	125.000,00		
PROCESSO : 3157					UNIDADE ORÇAMENTÁRIA : 17601 - FUNDO DE DESENVOLVIMENTO INDUSTRIAL E COMERCIAL								
PROGRAMA DE TRABALHO					RECURSOS DE TODAS AS FONTES								
FU	SUB	PRO	PAOE	REG	ESPECIFICAÇÃO	E	NATUREZA	FTE	IDU	TRO	VALOR		
22	661	385	2143	9900	Apoio à implementação de feira expositora de tecnologia agropecuária no Estado. - ESTADO	F	335000000	100	EPI-PrEP	NO	190.000,00		
PROCESSO : 3163					UNIDADE ORÇAMENTÁRIA : 28101 - SECRETARIA DE ESTADO DAS CIDADES								
PROGRAMA DE TRABALHO					RECURSOS DE TODAS AS FONTES								
FU	SUB	PRO	PAOE	REG	ESPECIFICAÇÃO	E	NATUREZA	FTE	IDU	TRO	VALOR		
15	451	390	3109	0100	Construção de obras de infraestrutura para mobilidade e acessibilidade urbana - REGIÃO I - NOROESTE I	F	444000000	100	EPI-PrEP	NO	350.000,00		
15	451	390	3109	0700	Construção de obras de infraestrutura para mobilidade e acessibilidade urbana - REGIÃO VII - SUDOESTE	F	444000000	100	EPI-PrEP	NO	60.000,00		
15	451	390	3117	0500	Pavimentação e recuperação de vias urbanas nos municípios do Estado - REGIÃO V - SUDESTE	F	444000000	100	EPI-PrEP	NO	474.555,19		
15	451	390	3117	0800	Pavimentação e recuperação de vias urbanas nos municípios do Estado - REGIÃO VIII - OESTE	F	444000000	100	EPI-PrEP	NO	200.000,00		
15	451	390	3117	1000	Pavimentação e recuperação de vias urbanas nos municípios do Estado - REGIÃO X - CENTRO	F	444000000	100	EPI-PrEP	NO	133.245,65		
15	451	390	3117	1200	Pavimentação e recuperação de vias urbanas nos municípios do Estado - REGIÃO XII - CENTRO NORTE	F	444000000	100	EPI-PrEP	NO	1.500.000,00		
15	451	390	5168	0400	Apoio à execução de projetos, construções e reforma de obras públicas municipais - REGIÃO IV - LESTE	F	444000000	100	EPI-PrEP	NO	150.000,00		
15	451	390	5168	0500	Apoio à execução de projetos, construções e reforma de obras públicas municipais - REGIÃO V - SUDESTE	F	444000000	100	EPI-PrEP	NO	800.000,00		
15	451	390	5168	1000	Apoio à execução de projetos, construções e reforma de obras públicas municipais - REGIÃO X - CENTRO	F	444000000	100	EPI-PrEP	NO	300.000,00		
15	512	391	5147	9900	Apoio aos municípios com vistas à ampliação da oferta de sistemas de Resíduos Sólidos - ESTADO	F	444000000	100	EPI-PrEP	NO	245.000,00		
PROCESSO : 3164					UNIDADE ORÇAMENTÁRIA : 25101 - SECRETARIA DE ESTADO DE INFRAESTRUTURA E LOGÍSTICA								
PROGRAMA DE TRABALHO					RECURSOS DE TODAS AS FONTES								
FU	SUB	PRO	PAOE	REG	ESPECIFICAÇÃO	E	NATUREZA	FTE	IDU	TRO	VALOR		
26	782	338	2209	9900	Conservação de rodovias - ESTADO	F	339000000	100	EPI-PrEP	NO	1.064.405,45		

PROCESSO : 3165					UNIDADE ORÇAMENTÁRIA : 25101 - SECRETARIA DE ESTADO DE INFRAESTRUTURA E LOGÍSTICA						
PROGRAMA DE TRABALHO					RECURSOS DE TODAS AS FONTES						
FU	SUB	PRO	PAOE	REG	ESPECIFICAÇÃO	E	NATUREZA	FTE	IDU	TRO	VALOR
26	782	338	2209	9900	Conservação de rodovias - ESTADO	F	339000000	100	EPI-PrEP	NO	584.548,20
TOTAL GERAL:											8.198.266,47

ANEXO II					DOTAÇÃO A ANULAR						
PROCESSO : 3111					UNIDADE ORÇAMENTÁRIA: 14101 - SECRETARIA DE ESTADO DE EDUCAÇÃO, ESPORTE E LAZER						
PROGRAMA DE TRABALHO					RECURSOS DE TODAS AS FONTES						
FU	SUB	PRO	PAOE	REG	ESPECIFICAÇÃO	E	NATUREZA	FTE	IDU	TRO	VALOR
12	368	398	2217	9900	Adequação e manutenção da infraestrutura da Educação. - ESTADO	F	449000000	100	EPI-PrEP	NO	957.644,43
TOTAL FISCAL:											957.644,43
TOTAL SEGURIDADE:											0,00
TOTAL GERAL:											957.644,43

PROCESSO : 3111					UNIDADE ORÇAMENTÁRIA: 14601 - FUNDO DE DESENVOLVIMENTO DESPORTIVO DO ESTADO DE MATO GROSSO						
PROGRAMA DE TRABALHO					RECURSOS DE TODAS AS FONTES						
FU	SUB	PRO	PAOE	REG	ESPECIFICAÇÃO	E	NATUREZA	FTE	IDU	TRO	VALOR
27	451	284	3300	9900	Construção, ampliação adequação e modernização dos espaços de esporte e de lazer - ESTADO	F	449000000	100	EPI-PrEP	NO	638.132,45
27	812	284	1613	9900	Descentralização da Política de Esporte e Lazer - ESTADO	F	339000000	100	EPI-PrEP	NO	225.735,10
TOTAL FISCAL:											863.867,55
TOTAL SEGURIDADE:											0,00
TOTAL GERAL:											863.867,55

PROCESSO : 3121					UNIDADE ORÇAMENTÁRIA: 28101 - SECRETARIA DE ESTADO DAS CIDADES						
PROGRAMA DE TRABALHO					RECURSOS DE TODAS AS FONTES						
FU	SUB	PRO	PAOE	REG	ESPECIFICAÇÃO	E	NATUREZA	FTE	IDU	TRO	VALOR
15	451	390	5168	9900	Apoio à execução de projetos, construções e reforma de obras públicas municipais - ESTADO	F	449000000	100	EPI-PrEP	NO	200.000,00
TOTAL FISCAL:											200.000,00
TOTAL SEGURIDADE:											0,00
TOTAL GERAL:											200.000,00

PROCESSO : 3136					UNIDADE ORÇAMENTÁRIA: 28101 - SECRETARIA DE ESTADO DAS CIDADES						
PROGRAMA DE TRABALHO					RECURSOS DE TODAS AS FONTES						
FU	SUB	PRO	PAOE	REG	ESPECIFICAÇÃO	E	NATUREZA	FTE	IDU	TRO	VALOR
15	451	390	5168	9900	Apoio à execução de projetos, construções e reforma de obras públicas municipais - ESTADO	F	449000000	100	EPI-PrEP	NO	125.000,00
TOTAL FISCAL:											125.000,00
TOTAL SEGURIDADE:											0,00
TOTAL GERAL:											125.000,00

PROCESSO : 3157					UNIDADE ORÇAMENTÁRIA: 17101 - SECRETARIA DE ESTADO DE DESENVOLVIMENTO ECONÔMICO						
PROGRAMA DE TRABALHO					RECURSOS DE TODAS AS FONTES						
FU	SUB	PRO	PAOE	REG	ESPECIFICAÇÃO	E	NATUREZA	FTE	IDU	TRO	VALOR
23	695	185	3170	9900	Estruturação do turismo - ESTADO	F	335000000	100	EPI-PrEP	NO	190.000,00
TOTAL FISCAL:											190.000,00
TOTAL SEGURIDADE:											0,00
TOTAL GERAL:											190.000,00

PROCESSO : 3163					UNIDADE ORÇAMENTÁRIA: 14101 - SECRETARIA DE ESTADO DE EDUCAÇÃO, ESPORTE E LAZER						
PROGRAMA DE TRABALHO					RECURSOS DE TODAS AS FONTES						
FU	SUB	PRO	PAOE	REG	ESPECIFICAÇÃO	E	NATUREZA	FTE	IDU	TRO	VALOR
12	368	398	2217	1200	Adequação e manutenção da infraestrutura da Educação. - REGIÃO XII - CENTRO NORTE	F	444000000	100	EPI-PrEP	NO	640.000,00
12	368	398	2217	9900	Adequação e manutenção da infraestrutura da Educação. - ESTADO	F	449000000	100	EPI-PrEP	NO	1.145.644,43
12	368	398	2228	0200	Manutenção da Estrutura das Unidades de Ensino com Equipamentos e Mobiliários. - REGIÃO II - NORTE	F	444000000	100	EPI-PrEP	NO	316.129,88
12	368	398	2228	0400	Manutenção da Estrutura das Unidades de Ensino com Equipamentos e Mobiliários. - REGIÃO IV - LESTE	F	444000000	100	EPI-PrEP	NO	319.000,00
TOTAL FISCAL:											2.420.774,31

TOTAL SEGURIDADE:												0,00
TOTAL GERAL:												2.420.774,31
PROCESSO : 3163				UNIDADE ORÇAMENTÁRIA: 14601 - FUNDO DE DESENVOLVIMENTO DESPORTIVO DO ESTADO DE MATO GROSSO								
PROGRAMA DE TRABALHO						RECURSOS DE TODAS AS FONTES						
FU	SUB	PRO	PAOE	REG	ESPECIFICAÇÃO	E	NATUREZA	FTE	IDU	TRO	VALOR	
27	451	284	3300	0700	Construção, ampliação adequação e modernização dos espaços de esporte e de lazer - REGIÃO VII - SUDOESTE	F	339000000	100	EPI-PrEP	NO	200.867,55	
27	812	284	3034	0500	Promoção e fortalecimento do esporte e lazer - REGIÃO V - SUDESTE	F	334000000	100	EPI-PrEP	NO	35.644,43	
27	812	284	3034	9900	Promoção e fortalecimento do esporte e lazer - ESTADO	F	339000000	100	EPI-PrEP	NO	1.555.514,55	
TOTAL FISCAL:												1.792.026,53
TOTAL SEGURIDADE:												0,00
TOTAL GERAL:												1.792.026,53
PROCESSO : 3164				UNIDADE ORÇAMENTÁRIA: 14101 - SECRETARIA DE ESTADO DE EDUCAÇÃO, ESPORTE E LAZER								
PROGRAMA DE TRABALHO						RECURSOS DE TODAS AS FONTES						
FU	SUB	PRO	PAOE	REG	ESPECIFICAÇÃO	E	NATUREZA	FTE	IDU	TRO	VALOR	
12	368	398	2228	9900	Manutenção da Estrutura das Unidades de Ensino com Equipamentos e Mobiliários. - ESTADO	F	449000000	100	EPI-PrEP	NO	864.405,45	
TOTAL FISCAL:												864.405,45
TOTAL SEGURIDADE:												0,00
TOTAL GERAL:												864.405,45
PROCESSO : 3164				UNIDADE ORÇAMENTÁRIA: 14601 - FUNDO DE DESENVOLVIMENTO DESPORTIVO DO ESTADO DE MATO GROSSO								
PROGRAMA DE TRABALHO						RECURSOS DE TODAS AS FONTES						
FU	SUB	PRO	PAOE	REG	ESPECIFICAÇÃO	E	NATUREZA	FTE	IDU	TRO	VALOR	
27	812	284	3034	9900	Promoção e fortalecimento do esporte e lazer - ESTADO	F	339000000	100	EPI-PrEP	NO	200.000,00	
TOTAL FISCAL:												200.000,00
TOTAL SEGURIDADE:												0,00
TOTAL GERAL:												200.000,00
PROCESSO : 3165				UNIDADE ORÇAMENTÁRIA: 14101 - SECRETARIA DE ESTADO DE EDUCAÇÃO, ESPORTE E LAZER								
PROGRAMA DE TRABALHO						RECURSOS DE TODAS AS FONTES						
FU	SUB	PRO	PAOE	REG	ESPECIFICAÇÃO	E	NATUREZA	FTE	IDU	TRO	VALOR	
12	368	398	2228	9900	Manutenção da Estrutura das Unidades de Ensino com Equipamentos e Mobiliários. - ESTADO	F	449000000	100	EPI-PrEP	NO	584.548,20	
TOTAL FISCAL:												584.548,20
TOTAL SEGURIDADE:												0,00
TOTAL GERAL:												584.548,20

ANEXO III

Processo:	3111	Unidade Orçamentária:	23101 - SECRETARIA DE ESTADO DE CULTURA	
PAOE:	2290 - Fortalecimento do Sistema Estadual de Cultura.		Regional:	9900 - ESTADO
Meta Física:	Município com órgão gestor e conselho de cultura instituídos (Unidade)			1,00
Meta Física Neste Processo:	Município com órgão gestor e conselho de cultura instituídos (Unidade)			1,00
Processo:	3111	Unidade Orçamentária:	14601 - FUNDO DE DESENVOLVIMENTO DESPORTIVO DO ESTADO DE MATO GROSSO	
PAOE:	1613 - Descentralização da Política de Esporte e Lazer		Regional:	9900 - ESTADO
Meta Física:	Parceria realizada(Unidade)			1,00
Meta Física Neste Processo:	Parceria realizada(Unidade)			1,00
Processo:	3111	Unidade Orçamentária:	14101 - SECRETARIA DE ESTADO DE EDUCAÇÃO, ESPORTE E LAZER	
PAOE:	2217 - Adequação e manutenção da infraestrutura da Educação.		Regional:	9900 - ESTADO
Meta Física:	Infraestrutura adequada(Unidade)			5,00
Meta Física Neste Processo:	Infraestrutura adequada(Unidade)			5,00
Processo:	3111	Unidade Orçamentária:	14601 - FUNDO DE DESENVOLVIMENTO DESPORTIVO DO ESTADO DE MATO GROSSO	
PAOE:	3300 - Construção, ampliação adequação e modernização dos espaços de esporte e de lazer		Regional:	9900 - ESTADO
Meta Física:	Obra realizada(Unidade)			1,00
Meta Física Neste Processo:	Obra realizada(Unidade)			1,00

Processo:	3121	Unidade Orçamentária:	25101 - SECRETARIA DE ESTADO DE INFRAESTRUTURA E LOGÍSTICA
PAOE:	1287 - Pavimentação de rodovias	Regional:	0900 - REGIÃO IX - CENTRO OESTE
Meta Física:	Trecho pavimentado(Quilômetro)		8,45
Meta Física Neste Processo:	Trecho pavimentado(Quilômetro)		8,52
Processo:	3121	Unidade Orçamentária:	28101 - SECRETARIA DE ESTADO DAS CIDADES
PAOE:	5168 - Apoio à execução de projetos, construções e reforma de obras públicas municipais	Regional:	9900 - ESTADO
Meta Física:	Equipamento público entregue(Unidade)		0,01
Meta Física Neste Processo:	Equipamento público entregue(Unidade)		0,01
Processo:	3136	Unidade Orçamentária:	25101 - SECRETARIA DE ESTADO DE INFRAESTRUTURA E LOGÍSTICA
PAOE:	2209 - Conservação de rodovias	Regional:	9900 - ESTADO
Meta Física:	Trecho conservado(Quilômetro)		1.835,25
Meta Física Neste Processo:	Trecho conservado(Quilômetro)		1.765,05
Processo:	3136	Unidade Orçamentária:	28101 - SECRETARIA DE ESTADO DAS CIDADES
PAOE:	5168 - Apoio à execução de projetos, construções e reforma de obras públicas municipais	Regional:	9900 - ESTADO
Meta Física:	Equipamento público entregue(Unidade)		0,01
Meta Física Neste Processo:	Equipamento público entregue(Unidade)		0,01
Processo:	3157	Unidade Orçamentária:	17601 - FUNDO DE DESENVOLVIMENTO INDUSTRIAL E COMERCIAL
PAOE:	2143 - Apoio à implementação de feira expositora de tecnologia agropecuária no Estado.	Regional:	9900 - ESTADO
Meta Física:	Feira Implementada(Unidade)		1,00
Meta Física Neste Processo:	Feira Implementada(Unidade)		1,00
Processo:	3157	Unidade Orçamentária:	17101 - SECRETARIA DE ESTADO DE DESENVOLVIMENTO ECONÔMICO
PAOE:	3170 - Estruturação do turismo	Regional:	9900 - ESTADO
Meta Física:	Produto turístico estruturado(Unidade)		1,00
Meta Física Neste Processo:	Produto turístico estruturado(Unidade)		1,00
Processo:	3163	Unidade Orçamentária:	28101 - SECRETARIA DE ESTADO DAS CIDADES
PAOE:	3117 - Pavimentação e recuperação de vias urbanas nos municípios do Estado	Regional:	0500 - REGIÃO V - SUDESTE
Meta Física:	Trecho pavimentado(Metro quadrado)		12.000,00
Meta Física Neste Processo:	Trecho pavimentado(Metro quadrado)		39.818,50
Processo:	3163	Unidade Orçamentária:	28101 - SECRETARIA DE ESTADO DAS CIDADES
PAOE:	3117 - Pavimentação e recuperação de vias urbanas nos municípios do Estado	Regional:	0800 - REGIÃO VIII - OESTE
Meta Física:	Trecho pavimentado(Metro quadrado)		15.505,00
Meta Física Neste Processo:	Trecho pavimentado(Metro quadrado)		67.153,07
Processo:	3163	Unidade Orçamentária:	28101 - SECRETARIA DE ESTADO DAS CIDADES
PAOE:	3117 - Pavimentação e recuperação de vias urbanas nos municípios do Estado	Regional:	1000 - REGIÃO X - CENTRO
Meta Física:	Trecho pavimentado(Metro quadrado)		20.005,00
Meta Física Neste Processo:	Trecho pavimentado(Metro quadrado)		7.841,52
Processo:	3163	Unidade Orçamentária:	28101 - SECRETARIA DE ESTADO DAS CIDADES
PAOE:	3117 - Pavimentação e recuperação de vias urbanas nos municípios do Estado	Regional:	1200 - REGIÃO XII - CENTRO NORTE
Meta Física:	Trecho pavimentado(Metro quadrado)		41.084,56
Meta Física Neste Processo:	Trecho pavimentado(Metro quadrado)		91.084,56
Processo:	3163	Unidade Orçamentária:	28101 - SECRETARIA DE ESTADO DAS CIDADES
PAOE:	5147 - Apoio aos municípios com vistas à ampliação da oferta de sistemas de Resíduos Sólidos	Regional:	9900 - ESTADO
Meta Física:	Obra concluída (Unidade)		1,00
Meta Física Neste Processo:	Obra concluída (Unidade)		2,00
Processo:	3163	Unidade Orçamentária:	28101 - SECRETARIA DE ESTADO DAS CIDADES
PAOE:	5168 - Apoio à execução de projetos, construções e reforma de obras públicas municipais	Regional:	0400 - REGIÃO IV - LESTE
Meta Física:	Equipamento público entregue(Unidade)		6,00
Meta Física Neste Processo:	Equipamento público entregue(Unidade)		9,00

Processo:	3163	Unidade Orçamentária:	28101 - SECRETARIA DE ESTADO DAS CIDADES	
PAOE:	5168 - Apoio à execução de projetos, construções e reforma de obras públicas municipais	Regional:	0500 - REGIÃO V - SUDESTE	
Meta Física:	Equipamento público entregue(Unidade)			8,00
Meta Física Neste Processo:	Equipamento público entregue(Unidade)			12,00
Processo:	3163	Unidade Orçamentária:	28101 - SECRETARIA DE ESTADO DAS CIDADES	
PAOE:	5168 - Apoio à execução de projetos, construções e reforma de obras públicas municipais	Regional:	1000 - REGIÃO X - CENTRO	
Meta Física:	Equipamento público entregue(Unidade)			4,00
Meta Física Neste Processo:	Equipamento público entregue(Unidade)			4,00
Processo:	3163	Unidade Orçamentária:	14101 - SECRETARIA DE ESTADO DE EDUCAÇÃO, ESPORTE E LAZER	
PAOE:	2217 - Adequação e manutenção da infraestrutura da Educação.	Regional:	1200 - REGIÃO XII - CENTRO NORTE	
Meta Física:	Infraestrutura adequada(Unidade)			10,00
Meta Física Neste Processo:	Infraestrutura adequada(Unidade)			10,00
Processo:	3163	Unidade Orçamentária:	14101 - SECRETARIA DE ESTADO DE EDUCAÇÃO, ESPORTE E LAZER	
PAOE:	2217 - Adequação e manutenção da infraestrutura da Educação.	Regional:	9900 - ESTADO	
Meta Física:	Infraestrutura adequada(Unidade)			5,00
Meta Física Neste Processo:	Infraestrutura adequada(Unidade)			5,00
Processo:	3163	Unidade Orçamentária:	14101 - SECRETARIA DE ESTADO DE EDUCAÇÃO, ESPORTE E LAZER	
PAOE:	2228 - Manutenção da Estrutura das Unidades de Ensino com Equipamentos e Mobiliários.	Regional:	0200 - REGIÃO II - NORTE	
Meta Física:	Unidade de ensino mantida(Percentual)			9,94
Meta Física Neste Processo:	Unidade de ensino mantida(Percentual)			10,79
Processo:	3163	Unidade Orçamentária:	14101 - SECRETARIA DE ESTADO DE EDUCAÇÃO, ESPORTE E LAZER	
PAOE:	2228 - Manutenção da Estrutura das Unidades de Ensino com Equipamentos e Mobiliários.	Regional:	0400 - REGIÃO IV - LESTE	
Meta Física:	Unidade de ensino mantida(Percentual)			8,57
Meta Física Neste Processo:	Unidade de ensino mantida(Percentual)			8,57
Processo:	3163	Unidade Orçamentária:	14601 - FUNDO DE DESENVOLVIMENTO DESPORTIVO DO ESTADO DE MATO GROSSO	
PAOE:	3034 - Promoção e fortalecimento do esporte e lazer	Regional:	0500 - REGIÃO V - SUDESTE	
Meta Física:	Evento promovido(Unidade)			1,00
Meta Física Neste Processo:	Evento promovido(Unidade)			1,00
Processo:	3163	Unidade Orçamentária:	14601 - FUNDO DE DESENVOLVIMENTO DESPORTIVO DO ESTADO DE MATO GROSSO	
PAOE:	3034 - Promoção e fortalecimento do esporte e lazer	Regional:	9900 - ESTADO	
Meta Física:	Evento promovido(Unidade)			73,00
Meta Física Neste Processo:	Evento promovido(Unidade)			73,00
Processo:	3163	Unidade Orçamentária:	14601 - FUNDO DE DESENVOLVIMENTO DESPORTIVO DO ESTADO DE MATO GROSSO	
PAOE:	3300 - Construção, ampliação adequação e modernização dos espaços de esporte e de lazer	Regional:	0700 - REGIÃO VII - SUDOESTE	
Meta Física:	Obra realizada(Unidade)			1,00
Meta Física Neste Processo:	Obra realizada(Unidade)			1,00
Processo:	3164	Unidade Orçamentária:	25101 - SECRETARIA DE ESTADO DE INFRAESTRUTURA E LOGÍSTICA	
PAOE:	2209 - Conservação de rodovias	Regional:	9900 - ESTADO	
Meta Física:	Trecho conservado(Quilômetro)			1.835,25
Meta Física Neste Processo:	Trecho conservado(Quilômetro)			1.783,93
Processo:	3164	Unidade Orçamentária:	14101 - SECRETARIA DE ESTADO DE EDUCAÇÃO, ESPORTE E LAZER	
PAOE:	2228 - Manutenção da Estrutura das Unidades de Ensino com Equipamentos e Mobiliários.	Regional:	9900 - ESTADO	
Meta Física:	Unidade de ensino mantida(Percentual)			6,00
Meta Física Neste Processo:	Unidade de ensino mantida(Percentual)			6,00
Processo:	3164	Unidade Orçamentária:	14601 - FUNDO DE DESENVOLVIMENTO DESPORTIVO DO ESTADO DE MATO GROSSO	
PAOE:	3034 - Promoção e fortalecimento do esporte e lazer	Regional:	9900 - ESTADO	
Meta Física:	Evento promovido(Unidade)			73,00

Meta Física Neste Processo:	Evento promovido(Unidade)			73,00
Processo:	3165	Unidade Orçamentária:	25101 - SECRETARIA DE ESTADO DE INFRAESTRUTURA E LOGÍSTICA	
PAOE:	2209 - Conservação de rodovias		Regional:	9900 - ESTADO
Meta Física:	Trecho conservado(Quilômetro)			1.835,25
Meta Física Neste Processo:	Trecho conservado(Quilômetro)			1.774,29
Processo:	3165	Unidade Orçamentária:	14101 - SECRETARIA DE ESTADO DE EDUCAÇÃO, ESPORTE E LAZER	
PAOE:	2228 - Manutenção da Estrutura das Unidades de Ensino com Equipamentos e Mobiliários.		Regional:	9900 - ESTADO
Meta Física:	Unidade de ensino mantida(Percentual)			6,00
Meta Física Neste Processo:	Unidade de ensino mantida(Percentual)			6,00

DECRETO ORÇAMENTÁRIO Nº 184, DE 05 DE JULHO DE 2018

Abre no Orçamento Fiscal e da Seguridade Social, Crédito Suplementar por Transposição em favor de órgão (s) do Estado de Mato Grosso, para reforço de dotações constantes da lei orçamentária vigente.

O GOVERNADOR DO ESTADO DE MATO GROSSO, no uso das atribuições que lhe confere o Artigo 66, Inciso III, da Constituição Estadual, e conforme o disposto na Lei nº 10.571, de 04 de agosto de 2017 e Lei nº 10.655, de 28 de dezembro de 2017

DECRETA:

Art. 1º Fica aberto no Orçamento Fiscal e da Seguridade Social do Estado, constante da Lei nº 10.655, de 28 de dezembro de 2017, em favor do(s) Órgão(s) abaixo relacionado(s), Crédito Suplementar por Transposição no valor total de R\$ 350.000,00 (trezentos e cinquenta mil reais), para atender as programações constantes no(s) Anexo(s) I de cada processo integrante deste Decreto.

Tipo: 102

PROCESSO FIPLAN Nº	UNIDADE ORÇAMENTÁRIA	VALOR SUPLEMENTADO
3127	25101 SECRETARIA DE ESTADO DE INFRAESTRUTURA E LOGÍSTICA	250.000,00
3128	25101 SECRETARIA DE ESTADO DE INFRAESTRUTURA E LOGÍSTICA	100.000,00
TOTAL		350.000,00

Art. 2º Os recursos necessários à execução do disposto no art. 1º decorrerão da anulação de dotações orçamentárias, conforme indicado no(s) Anexo(s) II do(s) respectivo(s) processo(s)

Art. 3º Este Decreto entra em vigor na data de sua publicação.

Palácio Paiaguás, em Cuiabá, 05 de julho de 2018, 197º da Independência e 130º da República.

PEDRO TAQUES
Governador do Estado

GUILHERME FREDERICO DE MOURA MULLER
Secretário de Estado de Planejamento

ANEXO I		CRÉDITO ADICIONAL				DOTAÇÃO A SUPLEMENTAR					
PROCESSO : 3127		UNIDADE ORÇAMENTÁRIA : 25101 - SECRETARIA DE ESTADO DE INFRAESTRUTURA E LOGÍSTICA									
PROGRAMA DE TRABALHO		RECURSOS DE TODAS AS FONTES									
FU	SUB	PRO	PAOE	REG	ESPECIFICAÇÃO	E	NATUREZA	FTE	IDU	TRO	VALOR
26	782	338	1283	0300	Construção de obras de artes especiais e correntes - REGIÃO III - NORDESTE	F	334000000	100	EPI-PrEP	NO	250.000,00
PROCESSO : 3128		UNIDADE ORÇAMENTÁRIA : 25101 - SECRETARIA DE ESTADO DE INFRAESTRUTURA E LOGÍSTICA									
PROGRAMA DE TRABALHO		RECURSOS DE TODAS AS FONTES									
FU	SUB	PRO	PAOE	REG	ESPECIFICAÇÃO	E	NATUREZA	FTE	IDU	TRO	VALOR
26	782	338	1283	0300	Construção de obras de artes especiais e correntes - REGIÃO III - NORDESTE	F	334000000	100	EPI-PrEP	NO	100.000,00
TOTAL GERAL:											350.000,00

ANEXO II		DOTAÇÃO A ANULAR									
PROCESSO : 3127		UNIDADE ORÇAMENTÁRIA: 14601 - FUNDO DE DESENVOLVIMENTO DESPORTIVO DO ESTADO DE MATO GROSSO									
PROGRAMA DE TRABALHO		RECURSOS DE TODAS AS FONTES									
FU	SUB	PRO	PAOE	REG	ESPECIFICAÇÃO	E	NATUREZA	FTE	IDU	TRO	VALOR

27	812	284	1613	9900	Descentralização da Política de Esporte e Lazer - ESTADO	F	335000000	100	EPI-PrEP	NO	250.000,00
TOTAL FISCAL:											250.000,00
TOTAL SEGURIDADE:											0,00
TOTAL GERAL:											250.000,00
PROCESSO : 3128					UNIDADE ORÇAMENTÁRIA: 14601 - FUNDO DE DESENVOLVIMENTO DESPORTIVO DO ESTADO DE MATO GROSSO						
PROGRAMA DE TRABALHO					RECURSOS DE TODAS AS FONTES						
FU	SUB	PRO	PAOE	REG	ESPECIFICAÇÃO	E	NATUREZA	FTE	IDU	TRO	VALOR
27	812	284	1613	9900	Descentralização da Política de Esporte e Lazer - ESTADO	F	335000000	100	EPI-PrEP	NO	100.000,00
TOTAL FISCAL:											100.000,00
TOTAL SEGURIDADE:											0,00
TOTAL GERAL:											100.000,00

ANEXO III	3127	Unidade Orçamentária:	25101 - SECRETARIA DE ESTADO DE INFRAESTRUTURA E LOGÍSTICA								
Processo:											
PAOE:	1283 - Construção de obras de artes especiais e correntes							Regional:		0300 - REGIÃO III - NORDESTE	
Meta Física:	Obra construída(Metro)										230,00
Meta Física Neste Processo:	Obra construída(Metro)										271,55
Processo:	3127	Unidade Orçamentária:	14601 - FUNDO DE DESENVOLVIMENTO DESPORTIVO DO ESTADO DE MATO GROSSO								
PAOE:	1613 - Descentralização da Política de Esporte e Lazer							Regional:		9900 - ESTADO	
Meta Física:	Parceria realizada(Unidade)										1,00
Meta Física Neste Processo:	Parceria realizada(Unidade)										1,00
Processo:	3128	Unidade Orçamentária:	25101 - SECRETARIA DE ESTADO DE INFRAESTRUTURA E LOGÍSTICA								
PAOE:	1283 - Construção de obras de artes especiais e correntes							Regional:		0300 - REGIÃO III - NORDESTE	
Meta Física:	Obra construída(Metro)										230,00
Meta Física Neste Processo:	Obra construída(Metro)										273,00
Processo:	3128	Unidade Orçamentária:	14601 - FUNDO DE DESENVOLVIMENTO DESPORTIVO DO ESTADO DE MATO GROSSO								
PAOE:	1613 - Descentralização da Política de Esporte e Lazer							Regional:		9900 - ESTADO	
Meta Física:	Parceria realizada(Unidade)										1,00
Meta Física Neste Processo:	Parceria realizada(Unidade)										1,00

ATO DO GOVERNADOR

DIVERSOS

ATO N. 26.095/2018

O GOVERNADOR DO ESTADO DE MATO GROSSO E O DIRETOR-PRESIDENTE DA MATO GROSSO PREVIDÊNCIA, no uso de suas atribuições legais, e fundamentado no Art. 40, § 4º, inciso II da Constituição Federal, redação dada pela Emenda Constitucional nº 47, de 05.07.2005 e Art. 140, Parágrafo único da Constituição Estadual, no Art. 2º da Lei Complementar nº 401, de 22.06.2010, alterada pela Lei Complementar n.º 524, de 02.01.2014, mais as disposições da Lei Complementar n. 407, de 30 de junho de 2010, com subsídio integral, bem como o teor do Processo nº 335709/2018, da Mato Grosso Previdência, resolvem **Aposentar, Voluntariamente, por Tempo de Contribuição**, o (a) Sr (a). LEOMAR FERREIRA DOS SANTOS, portador (a) do RG nº 706916/SSP/MT e do CPF nº 388.145.361-04, servidor (a) ESTABILIZADO CONSTITUCIONALMENTE (a), no cargo de ESCRIVAO DE POLICIA/LC318/407 C-009, 40 horas semanais de trabalho, contando com 30 Anos, 1 Mês e 22 Dias de tempo total de contribuição, lotado (a) na POLICIA JUDICIARIA CIVIL, município de CUIABA/MT.

Palácio Paiaguás, em Cuiabá - MT, 5 de Julho de 2018.

PEDRO TAQUES
 Governador do Estado

ELLITON OLIVEIRA DE SOUZA
 Diretor-Presidente da MTPREV - Interino

ATO N. 26.096/2018

O GOVERNADOR DO ESTADO DE MATO GROSSO E O DIRETOR-PRESIDENTE DA MATO GROSSO PREVIDÊNCIA, no uso de suas atribuições legais e fundamentado no Art. 3º, incisos I, II e III, da Emenda Constitucional nº 47, de 05.07.2005 e Art. 140, Parágrafo único, da Constituição Estadual, mais as disposições da Lei Complementar n. 50, de 01 de outubro de 1998 e suas alterações, e tendo em vista o que consta no Processo nº 335954/2018, da Mato Grosso Previdência, resolvem **Aposentar, Voluntariamente, por Tempo de Contribuição**, o (a) Sr (a). **LENI DE SOUZA ARRAES**, portador (a) do RG nº 6255994-1/SSP/SP e do CPF nº 781.705.671-49, servidor (a) NOMEADO EFETIVO (a), no cargo de PROFESSOR EDUC. BASICA C-010, 30 horas semanais de trabalho, contando com 30 Anos, 7 Meses e 15 Dias de tempo total de contribuição, lotado (a) na SECRETARIA DE ESTADO DE EDUCACAO, ESPORTE E LAZER, no município de CUIABA/MT.

Palácio Paiaguás, em Cuiabá - MT, 5 de Julho de 2018.

PEDRO TAQUES
 Governador do Estado

ELLITON OLIVEIRA DE SOUZA
 Diretor-Presidente da MTPREV - Interino

ATO N. 26.097/2018

O GOVERNADOR DO ESTADO DE MATO GROSSO E O DIRETOR-PRESIDENTE DA MATO GROSSO PREVIDÊNCIA, no uso de suas atribuições legais e fundamentado nos incisos I, II, III e IV do artigo 6º da Emenda Constitucional nº 41, de 19.12.2003 e Art. 140, Parágrafo único, da Constituição Estadual, mais as disposições da Lei Complementar n. 407, de 30 de junho de 2010, e tendo em vista o que consta no Processo nº 336004/2018, da Mato Grosso Previdência, resolvem **Aposentar, Voluntariamente, por Tempo de Contribuição**, o (a) Sr (a). **JUDITE INES MALLMANN**, portador (a) do RG nº 008731/SSP/MS e do CPF nº 312.637.471-91, servidor (a) NOMEADO EFETIVO (a), no cargo de ESCRIVAO DE POLICIA/LC318/407 E-010, 40 horas semanais de trabalho, contando com 36 Anos, 7 Meses e 1 Dia de tempo total de contribuição, lotado (a) na POLICIA JUDICIARIA CIVIL, no município de CUIABA/MT.

Palácio Paiaguás, em Cuiabá - MT, 5 de Julho de 2018.

PEDRO TAQUES
 Governador do Estado

ELLITON OLIVEIRA DE SOUZA
 Diretor-Presidente da MTPREV - Interino

ATO N. 26.098/2018

O GOVERNADOR DO ESTADO DE MATO GROSSO E O DIRETOR-PRESIDENTE DA MATO GROSSO PREVIDÊNCIA, no uso de suas atribuições legais e fundamentado no Art. 3º, incisos I, II e III, da Emenda Constitucional nº 47, de 05.07.2005 e Art. 140, Parágrafo único, da Constituição Estadual, com as disposições da Lei nº 10.177, de 05 de novembro de 2014, mais a vantagem do Título Julgado Incorporado de 61,38%, em cumprimento da decisão judicial proferida no Mandado de Segurança nº. 37063/2005 - Classe CNJ - 119 - Comarca Capital, e tendo em vista o que consta no Processo nº 336046/2018, da Mato Grosso Previdência, resolvem **Aposentar, Voluntariamente, por Tempo de Contribuição**, o (a) Sr (a). **LAUDELINO ALVES AMANCIO**, portador (a) do RG nº 147640/SSP/MT e do CPF nº 172.233.341-34, servidor (a) ESTABILIZADO CONSTITUCIONALMENTE (a), no cargo de APOIO DESENV ECO SOC L 10177/14 D-11, 40 horas semanais de trabalho, contando com 38 Anos, 4 Meses e 1 Dia de tempo total de contribuição, lotado (a) na POLITEC, no município de CUIABA/MT.

Palácio Paiaguás, em Cuiabá - MT, 5 de Julho de 2018.

PEDRO TAQUES
 Governador do Estado

ELLITON OLIVEIRA DE SOUZA
 Diretor-Presidente da MTPREV - Interino

ATO N. 26.099/2018

O GOVERNADOR DO ESTADO DE MATO GROSSO E O DIRETOR-PRESIDENTE DA MATO GROSSO PREVIDÊNCIA, no uso de suas atribuições legais e fundamentado no Art. 3º, incisos I, II e III, da Emenda Constitucional nº 47, de 05.07.2005 e Art. 140, Parágrafo único, da Constituição Estadual, com as disposições da Lei nº 10.177, de 05 de novembro de 2014, mais a vantagem do Título Julgado Incorporado de 61,38%, em cumprimento da decisão judicial proferida no Mandado de Segurança nº. 37063/2005 - Classe CNJ - 119 - Comarca Capital, e tendo em vista o que consta no Processo nº 336093/2018, da Mato Grosso Previdência, resolvem **Aposentar, Voluntariamente, por Tempo de Contribuição**, o (a) Sr (a). **ADAIR BARBOSA MORAIS**, portador (a) do RG nº 257818/SSP/MT e do CPF nº 172.404.331-53, servidor (a) ESTABILIZADO CONSTITUCIONALMENTE (a), no cargo de TECNICO DESENV ECO SOC L 10177/14 D-012, 40 horas semanais de trabalho, contando com 38 Anos, 11 Meses e 17 Dias de tempo total de contribuição, lotado (a) na SECRETARIA DE ESTADO DE INFRAESTRUTURA E LOGISTICA, no município de CUIABA/MT.

Palácio Paiaguás, em Cuiabá - MT, 5 de Julho de 2018.

PEDRO TAQUES
 Governador do Estado

ELLITON OLIVEIRA DE SOUZA
 Diretor-Presidente da MTPREV - Interino

ATO N. 26.100/2018

O GOVERNADOR DO ESTADO DE MATO GROSSO E O DIRETOR-PRESIDENTE DA MATO GROSSO PREVIDÊNCIA, no uso de suas atribuições legais e fundamentado no Art. 3º, incisos I, II e III, da Emenda Constitucional nº 47, de 05.07.2005 e Art. 140, Parágrafo único, da Constituição Estadual, com as disposições da Lei nº 10.177, de 05 de novembro de 2014, mais a vantagem do Título Julgado Incorporado de 61,38%, em cumprimento da decisão judicial proferida no Mandado de Segurança nº. 37063/2005 - Classe CNJ - 119 - Comarca Capital, e tendo em vista o que consta no Processo nº 336122/2018, da Mato Grosso Previdência, resolvem **Aposentar, Voluntariamente, por Tempo de Contribuição**, o (a) Sr (a). **WALDIM BRASIL RAMOS DE OLIVEIRA**, portador (a) do RG nº 861965/SSP/GO e do CPF nº 522.104.051-49, servidor (a) ESTABILIZADO CONSTITUCIONALMENTE (a), no cargo de APOIO DESENV ECO SOC L 10177/14 C-012, 40 horas semanais de trabalho, contando com 35 Anos e 5 Dias de tempo total de contribuição, lotado (a) na SECRETARIA DE ESTADO DE INFRAESTRUTURA E LOGISTICA, no município de CUIABA/MT.

Palácio Paiaguás, em Cuiabá - MT, 5 de Julho de 2018.

PEDRO TAQUES
 Governador do Estado

ELLITON OLIVEIRA DE SOUZA
 Diretor-Presidente da MTPREV - Interino

ATO Nº 26.101/2018

O GOVERNADOR DO ESTADO DE MATO GROSSO, no uso de suas atribuições legais e fundamentado no art. 40, § 1º, inciso I, da Constituição da República, com a redação dada pela Emenda Constitucional n.º 20/98, c/c os termos do art. 6º-A da Emenda Constitucional n.º 41, de 19.12.2003, acrescentado pela Emenda Constitucional n.º 70, de 29.03.2012, mais as disposições do art. 140, Parágrafo único da Constituição Estadual, do art. 213, inciso I, § 1º da Lei Complementar n.º 04, de 15.10.90 e as disposições da Lei n.º 9.539, de 26.05.2011, e tendo em vista o que consta no Processo n.º 583483/2016, da Secretaria Adjunta Executiva do Núcleo Agropecuário, resolve **Aposentar, por Invalidez, com proventos integrais**, a Sra. **DELZA MOREIRA DA COSTA**, portador do RG n.º 0461538-7 SSP/MT, CPF n.º 346.439.151-53, no Cargo de Agente Fiscal Estadual de Defesa Agropecuária e Florestal, Classe "D" Nível "11", 40 (quarenta) horas semanais de trabalho, representada legalmente por seu curador, Sr. DURVAL DE CAMPOS BORGES, portador do RG n.º 12830500/SSP/MT e do CPF n.º 106.799.522-87, contando com 35 Anos, 03 Meses e 04 Dias de tempo total de contribuição, assim discriminados: **AO ESTADO**: 34 Anos, 11 Meses e 29 Dias, nos período de 14.07.1983 05.07.2018. **AVERBADOS**: 03 Meses e 05 Dias, declarado estável no serviço público estadual pelo Decreto n.º 2173, de 21.12.89 – D.O. de 21.12.89, lotada no Instituto de Defesa Agropecuária do Estado de Mato Grosso - INDEA, nesta Capital.

Palácio Paiaguás, em Cuiabá – MT, 05 de julho de 2018.

PEDRO TAQUES
Governador do Estado

ELLITON OLIVEIRA DE SOUZA
Diretor-Presidente da MTPREV - Interino

EXONERAÇÃO

ATO Nº 26.102/2018.

O GOVERNADOR DO ESTADO DE MATO GROSSO, no uso de suas atribuições legais, **resolve exonerar**, a pedido, **PLAUTO AUGUSTO VIEIRA VELHO** do cargo em comissão de Direção Geral e Assessoramento, Nível DGA-5, de Assessor Técnico II, do **Gabinete de Governo**, a partir de 05 de julho de 2018.

Palácio Paiaguás, em Cuiabá, 05 de julho de 2018.

PEDRO TAQUES
Governador do Estado

CIRO RODOLPHO PINTO DE ARRUDA SIQUEIRA GONÇALVES
Secretário-Chefe da Casa Civil

DOMINGOS SAVIO BOABAID PARREIRA
Secretário de Estado do Gabinete de Governo Interino

ATO Nº 26.103/2018.

O GOVERNADOR DO ESTADO DE MATO GROSSO, no uso de suas atribuições legais, **resolve exonerar**, a pedido, **JOSÉ EUGENIO DE PAIVA** do cargo em Comissão de Direção Geral e Assessoramento, Nível DGA-4, de Médico Regulador do SUS, da **Secretaria de Estado de Saúde - SES**, a partir de 05 de julho de 2018.

Palácio Paiaguás, em Cuiabá, 05 de julho de 2018.

PEDRO TAQUES
Governador do Estado



CIRO RODOLPHO PINTO DE ARRUDA SIQUEIRA GONÇALVES
Secretário-Chefe da Casa Civil

DOMINGOS SAVIO BOABAID PARREIRA
Secretário de Estado do Gabinete de Governo Interino

ATO Nº 26.104/2018.

O GOVERNADOR DO ESTADO DE MATO GROSSO, no uso das suas atribuições legais e tendo em vista no art. 44, inciso I da Lei Complementar n. 04 de 15/10/1990 e considerando o Processo n. 581617/2017 da Polícia Judiciária Civil do Estado de Mato Grosso, **resolve exonerar, de ofício**, a servidora **JOELZA ROSA RG. Nº 497648-4 SESP/GO**, cargo de Investigador de Polícia, Matrícula Funcional n.º 259753/1, lotada na "Delegacia de Polícia de Novo Santo Antonio do Rio das Mortes", **a partir de 21 de Dezembro de 2017.**

Palácio Paiaguás, em Cuiabá, 05 de julho de 2018.

PEDRO TAQUES
Governador do Estado

CIRO RODOLPHO PINTO DE ARRUDA SIQUEIRA GONÇALVES
Secretário-Chefe da Casa Civil

RUY CARLOS CASTRILLON DA FONSECA
Secretário de Estado de Gestão

SECRETARIAS

SECRETARIA DE ESTADO DA CASA CIVIL

EXTRATO DO CONTRATO N.º 009/2018/CCV- PREGÃO ELETRÔNICO N. 001/2018/CCV

CONTRATANTE - Casa Civil do Estado de Mato Grosso, Representada pela sua Secretária Adjunta de Administração Sistêmica **Sra. Talita Peske Rodrigues**

CONTRATADA - Liderança Serviços Terceirizados-ME - Representada pela **Sra. Priscila Consani das Mercês Oliveira**

OBJETO: Contratação da empresa especializada na prestação de serviços de limpeza, asseio e conservação para atender o Escritório de Representação do Estado de Mato Grosso em Brasília DF, que deriva do Pregão Eletrônico n.º **001/2018/CCV**, em conformidade com o Termo de Referência apresentado e demais anexos, independente de transcrição, e demais anexos constante no Processo Administrativo n.º **229390/2018**.

DOTAÇÃO ORÇAMENTÁRIA: Projeto/atividade: 2007, Elemento de despesa: 3390.37, Fonte: 100.

EMPENHO: 04101.0001.18.000290-0

VIGÊNCIA: O contrato vigorará por 12 (doze) meses, com início em 11.06.2018 a 10.06.2019

VALOR: R\$ 50.828,64 (cinquenta mil, oitocentos e vinte e oito reais e sessenta e quatro centavos).

DATA DE ASSINATURA: 11.06.2018

FISCAL DO CONTRATO: Eliane Diva Arruda Jurhosa **SUBSTITUTO**: Felipe Thiago Tingo de Lima

CGE

CONTROLADORIA GERAL DO ESTADO

CONTRATO ADMINISTRATIVO Nº 009/2018/CGE

I-CONTRATANTE: CONTROLADORIA GERAL DO ESTADO

II-CONTRATADO: DSS SERVIÇOS DE TECNOLOGIA DA INFORMAÇÃO LTDA.

III-OBJETO: O presente contrato tem como objeto a contratação de pessoa jurídica especializada, na prestação de serviços de recepcionista executiva, com fornecimento de mão de obra, conforme o processo administrativo nº 148804/2018/CGE-MT.

IV-VIGÊNCIA: A vigência será de 12 (doze) meses, a partir da assinatura do contrato: **15/06/2018 a 14/06/2019.**

V-VALOR: R\$ 94.077,84 (noventa e quatro mil setenta e sete reais e oitenta e quatro centavos anual).

VI-FISCAL: **Isabella Cícero de Sá Davantel Pio**, e sendo o substituto a servidora **Marta Cristina de Matos** suas funções e atribuições constam na Portaria nº 28/2017/CGE e datada de 25/05/2017 e publicada em 08/06/2017.

VII-DOT. ORÇAMENTÁRIA: Proj/Ativ. 036.2007, elem. de despesa: 3.3.90.37.00 fonte 100.

ASSINAM: Em Cuiabá-MT, 15 de junho de 2018. **CIRO RODOLPHO GONÇALVES** - Secretário Controlador Geral do Estado - Contratante e **AIRTON SOARES DA SILVA** - Contratado.

EXTRATO DO 2º TERMO ADITIVO AO CONTRATO ADMINISTRATIVO Nº 010/2016CGE

I-CONTRATANTE: CONTROLADORIA GERAL DO ESTADO

II-CONTRATADO: F. ROCHA & CIA LTDA.

III-OBJETO: prorrogação da vigência contratual para mais 12 (doze) meses, podendo ser prorrogado nos moldes da lei de Licitação e Contrato Administrativo, em seu Art. 57, Inc. IV, da Lei 8.666/93, e tudo em conformidade com o **processo Nº 230667/2018/CGE.**

IV-VIGÊNCIA: A vigência será de 12 (doze) meses, a partir da assinatura do contrato: **01/07/2018 a 30/06/2019.**

V-VALOR: R\$ 6.720,00 (seis mil e setecentos e vinte reais).

VI-FISCAL: **Jimmi Lucas dos Santos Silva**, e sendo o substituto o servidor **Jonathan Araújo Portilho** suas funções e atribuições constam na Portaria nº 28/2017/CGE datada de 25/05/2017 e publicada em 08/06/2017.

VII-DOT. ORÇAMENTÁRIA: Proj/Ativ. 3213, elem. de despesa: 3.3.90.39.00 fonte 240.

ASSINAM: Em Cuiabá-MT, 15 de junho de 2018. **CIRO RODOLPHO GONÇALVES** - Secretário Controlador Geral do Estado - Contratante e **F. ROCHA & CIA LTDA - MARINES HATORI DA SILVA** - Contratada.

PORTARIA Nº 039/2018/CGE/MT

O Secretário Controlador-Geral do Estado, no uso de suas atribuições e prerrogativas legais,

RESOLVE:

Art. 1º Designar interinamente a servidor **Breno Camargo Santiago** ocupante do cargo de Auditor do Estado, para assumir as atribuições de Superintendente de Controle em Gestão Fiscal e Patrimonial da Controladoria Geral do Estado, durante o impedimento do titular, que por motivo de gozo de férias estará ausente no período de **02 de julho de 2018 a 16 de julho de 2018**, 15 (quinze dias).

REGISTRADA, PUBLICADA, CUMPRADA-SE.

Cuiabá, 04 de Julho de 2018

JOSÉ CELSO DÓRISLEIO LEITE
 Secretário Controlador-Geral do Estado

SEGES

SECRETARIA DE ESTADO DE GESTÃO

PORTARIA Nº 043/2018/SEGES

O SECRETÁRIO DE ESTADO DE GESTÃO, no uso das atribuições legais que lhe confere o inciso VIII do artigo 71 da Constituição Estadual,

RESOLVE:

Art. 1º Designar o servidor **Luiz Corrêa de Mello Neto**, Superintendente de Gestão de Pessoas, para responder, em substituição, pela Secretaria Adjunta de Gestão de Pessoas, da Secretaria de Estado de Gestão, **no período de 07 a 13 de julho de 2018.**

Art. 2º Esta Portaria entra em vigor na data de sua publicação.

REGISTRADA,
 PUBLICADA,
 CUMPRADA-SE.

Cuiabá/MT, 04 de julho de 2018.

(ORIGINAL ASSINADO)

RUY CARLOS CASTRILLON DA FONSECA
 Secretário de Estado de Gestão

SEFAZ

SECRETARIA DE ESTADO DE FAZENDA

GERÊNCIA DE GESTÃO DE CONTRATOS - GCON/CAC - SAAF/SEFAZ
 EXTRATO DO 4º ADITIVO AO TERMO DE CONTRATO Nº 022/2014/
 SAAF/SEFAZ

LOCATÁRIO: O ESTADO DE MATO GROSSO, por intermédio da SECRETARIA DE ESTADO DE FAZENDA - SEFAZ.

LOCADOR: ENEDI SILVA SANTOS LELIS

OBJETO: (...) Alterar a alterar a CLÁUSULA TERCEIRA- DO PREÇO E DA FORMA DE PAGAMENTO e a CLÁUSULA QUARTA - DA VIGÊNCIA.

VIGÊNCIA: Prorroga-se o período de vigência do Contrato por mais 12 (doze) meses, com início em 01/07/2018 e término previsto para 01/07/2019.

VALOR: Reajusta-se o valor mensal do aluguel, aplicando a variação do IPCA, no percentual aproximado de 2,85% (dois inteiros e oitenta e cinco centésimos por cento), passando o novo valor mensal a ser R\$ 1.007,65 (um mil e sete reais e sessenta e cinco centavos), perfazendo o novo valor global de R\$ 12.091,80 (doze mil noventa e um real e oitenta centavos).

DOTAÇÃO ORÇAMENTÁRIA: Projeto Atividade: 2005/ Elemento Despesa: 3390.3612/ Fonte: 240

ASSINAM: pelo Locatário, Maria Célia de Oliveira Pereira - Secretária Adjunta de Atendimento ao Cliente e Kleber Geraldino Ramos Dos Santos - Secretário Adjunto Executivo e, pelo Locador, - Eneidi Silva Santos Lelis.

GERÊNCIA DE GESTÃO DE CONTRATOS - GCON/CAC - SAAF/SEFAZ
 EXTRATO DO 4º ADITIVO AO TERMO DE CONTRATO Nº 025/2014/
 SAAF/SEFAZ

LOCATÁRIO: O ESTADO DE MATO GROSSO, por intermédio da SECRETARIA DE ESTADO DE FAZENDA - SEFAZ.

LOCADOR: JESUR JOSÉ CASSOL

OBJETO: (...) Alterar a alterar a CLÁUSULA TERCEIRA- DO PREÇO E DA FORMA DE PAGAMENTO e a CLÁUSULA QUARTA - DA VIGÊNCIA.

VIGÊNCIA: Prorroga-se o período de vigência do Contrato por mais 12 (doze) meses, com início em 01/07/2018 e término previsto para 01/07/2019.

VALOR: Reajusta-se o valor contratual de acordo com o índice IPC-A, no percentual aproximado de 4,27% (quatro inteiros e vinte sete centésimos por cento) passando o novo valor mensal do aluguel a ser de 1.792,65 (hum mil, setecentos e noventa e dois reais e sessenta e cinco centavos), perfazendo o novo valor global de R\$ 21.511,80 (vinte um mil, quinhentos e onze reais e oitenta centavos).

DOTAÇÃO ORÇAMENTÁRIA: Projeto Atividade: 2005/ Elemento Despesa: 3390.3612 Fonte: 240

ASSINAM: pelo Locatário, Maria Célia de Oliveira Pereira - Secretária Adjunta de Atendimento ao Cliente e Kleber Geraldino Ramos dos Santos - Secretário Adjunto de Administração Fazendária e, pelo Locador, - Jesur José Cassol.

GERÊNCIA DE GESTÃO DE CONTRATOS - GCON/CAC - SAAF/SEFAZ
EXTRATO DO TERMO DE COOPERAÇÃO Nº 167/2018/SEFAZ/SERASA

COOPERANTE: O ESTADO DE MATO GROSSO, por intermédio da SECRETARIA DE ESTADO DE FAZENDA - SEFAZ.

COOPERADO: FUNDAÇÃO UNIVERSIDADE FEDERAL DE MATO GROSSO - FUFMT

OBJETO: (...) proporcionar aos acadêmicos regularmente matriculados nos Cursos de Graduação da FUFMT, a oportunidade de realização de estágio curricular obrigatório, não remunerado junto à SEFAZ - Secretaria de Fazenda do Estado de Mato Grosso.

VIGÊNCIA: será de 5 (cinco) anos, a partir de 06 de junho 2018 a 06 de junho de 2023.

ASSINAM: pelo Cooperante, Maria Célia de Oliveira Pereira - Secretária Adjunta de Atendimento ao Cliente e Kleber Geraldino Ramos dos Santos - Secretário Adjunto de Administração Fazendária e, pelo Cooperado, - FUFMT - Reitora - Myrian Thereza De Moura Serra.

GERÊNCIA DE GESTÃO DE CONTRATOS - GCON/CAC - SAAF/SEFAZ
EXTRATO DO 1º ADITIVO AO TERMO DE COOPERAÇÃO Nº 340/2017/
SEFAZ/FUNAC/SEJUDH-MT

COOPERANTE: O ESTADO DE MATO GROSSO, por intermédio da SECRETARIA DE ESTADO DE FAZENDA - SEFAZ.

COOPERADO: FUNDAÇÃO NOVA CHANCE

OBJETO: Alterar a Cláusula Terceira - Da Vigência e a Cláusula Quinta - Da Remuneração.

VIGÊNCIA: prorroga-se por um prazo de mais 12 (doze) meses, com início em 03/07/2018 e término previsto para 03/07/2019.

VALOR: o valor estimado passa a ser de R\$ 79.712,34 (setenta e nove mil setecentos e doze reais e trinta e quatro centavos).

ASSINAM: pelo Cooperante, Rogério Luiz Galo - Secretário de Estado de Fazenda, e pelo Cooperado - Dinalva Oriede da Silva Souza - FUNAC.

GFIR - GER. DE APOIO A FISCALIZ. SOBRE INCENT.FISCAIS E
REGIMES ESPECIAIS - SEFAZ/MT

EDITAL DE INTIMAÇÃO

PELO PRESENTE FICAM NOTIFICADOS OS PROPRIETÁRIOS OU REPRESENTANTES LEGAIS DA EMPRESA: AGROMAT COM E REP DE PRODUTOS AGRICOLAS LTDA, CNPJ: 17.718.668/0001-71, INSCRIÇÃO ESTADUAL: 13.490.065-0, ENDEREÇO: AV. RUI BARBOSA Nº 12, BAIRRO: PARQUE UNIVERSITÁRIO, CUIABÁ-MT, CEP: 78.075-202, COMO DEVEDOR PRINCIPAL, A COMPARECER NA AGÊNCIA FAZENDÁRIA DO SEU DOMICÍLIO TRIBUTÁRIO, PARA RECOLHER OU IMPUGNAR O CRÉDITO TRIBUTÁRIO OBJETO DO NOTIFICAÇÃO AUTO DE INFRAÇÃO - NAI Nº 201544000052018170, LAVRADA EM 28/05/2018 ÀS 15H35MIN01S, NO PRAZO DE 30 (TRINTA) DIAS, CONTADOS A PARTIR DA DATA DE PUBLICAÇÃO DESTE EDITAL NO DIÁRIO OFICIAL DO ESTADO. A EVENTUAL IMPUGNAÇÃO A PASSA A SER PROCESSADA NA FORMA DO ARTIGO 1.026 E SEQUINTE DO RICMS/MT OU LEGISLAÇÃO APLICÁVEL À ESPÉCIE.

RAZÃO SOCIAL	INSCRIÇÃO ESTADUAL	Nº DA NOTIFICAÇÃO	E-PROCESS
AGROMAT COM E REP DE PRODUTOS AGRICOLAS LTDA	13.490.065-0	253424/1664/309/2018	5429082/2018

GERÊNCIA DE CONTROLE E TRAMITAÇÃO DE PROCESSO ADM.
TRIBUTÁRIO - GPAT/SUNOR
EDITAL DE NOTIFICAÇÃO

NOTIFICAÇÃO DE CONVERSÃO DE PAT-FÍSICO EM PROCESSO ELETRÔNICO Nº: 358397/1636/96/2018

CONTRIBUINTE: USINA JACIARAAS CNPJ: 03.464.104/0003-07 Inscrição Estadual: 130503444 Endereço: LOC GLEBA POMBAL, Nº: 68, Bairro: SÃO PEDRO DA CIPA, CEP: Município:

Fica (m) notificado (s) o (s) proprietário (s) ou representante (s) legal (is) do contribuinte em epígrafe que houve a digitalização do Processo Administrativo Tributário - PAT- físico e sua conversão em Processo

Eletrônico/E-process conforme Resumo Demonstrativo abaixo:

NAI Nº: 39482001000009200610 PAT Nº: 1759/2006 E PROCESS Nº: 5059678/2012

Previsão legal: parágrafo 5º do artigo 970 do RICMS/MT (Decreto nº 2.212, de 20 de março de 2014), c/c o disposto na Lei nº 8.797, de 8 de janeiro de 2008 e com o artigo 39-C da Lei nº 7.098, de 31 de dezembro de 1998. Em face da adoção do referido procedimento, doravante todas as manifestações nos autos do aludido processo deverão ser realizadas por meio do sistema eletrônico a que se refere o Decreto nº 2.166, de 1º de outubro de 2009.

TERMO DE VISTA Nº: 358398/1636/96/2018

CONTRIBUINTE: USINA JACIARAAS CNPJ: 03.464.104/0003-07 Inscrição Estadual: 130503444 Endereço: LOC GLEBA POMBAL, Nº: 68, Bairro: SÃO PEDRO DA CIPA, CEP: Município:

Pelo presente fica (m) CIENTIFICADO(s) o(s) proprietário(s), ou representante (s) legal (is) do contribuinte em epígrafe, sobre a Manifestação, Diligência, Juntada de Documentos e/ou Retificação do Crédito Tributário, efetuada pelo (s) servidor autuante (s) ou designado, que poderá ser visualizada através do E-Process abaixo discriminado: NAI Nº: 39482001000009200610 PAT Nº: 1759/2006 E PROCESS Nº: 5059678/2012

Por tais motivos, abre-se novo prazo de 30 (trinta) dias, contados a partir da ciência deste, para recolher (em) ou apresentar (em) nova impugnação ao crédito tributário exigido no presente instrumento de crédito, e, caso não haja manifestação, será dada continuidade ao julgamento do processo.

Unidade emitente desta Intimação. GPAT - Gerência de Controle e Tramitação de Processo Administrativo Tributário. Endereço: Av. Historiador Rubens de Mendonça, nº 3415-B, Complexo II, 1º Andar - CEP 78050-903 - Bairro: CPA - Centro Político Administrativo - Cuiabá/MT.

GERÊNCIA DE CONTROLE E TRAMITAÇÃO DE PROCESSO ADM.
TRIBUTÁRIO - GPAT/SUNOR
EDITAL DE NOTIFICAÇÃO
INTIMAÇÃO DE DECISÃO EM 1ª INSTÂNCIA Nº. 362267/1636/96/2018

CONTRIBUINTE: MONTAK INDUSTRIA E COMERCIO LTDA EPP CNPJ: 33.705.245/0001-73 Inscrição Estadual: 130960268 Endereço: RUA BR 364, Nº: S/N, Bairro: PRM URBANO, CEP:78700000 Município: RONDONÓPOLIS/MT.

Pela presente, fica (m) NOTIFICADOS (s) o (s) proprietário (s) ou representante (s) legal (is) do contribuinte em epígrafe, da Decisão em 1ª Instância, proferida nos autos do Processo Administrativo Tributário, que poderá ser visualizada através do e-Process, cujos dados seguem no Demonstrativo abaixo:

NAI Nº: 38378001200018200915 - PAT Nº: 13.719/2009 - E PROCESS ORIGINAL 5037577/2012 - MANIFESTAR 5037577/2012.

Fica (m), ainda, INTIMADO (S) a recolher, no prazo de 30 (trinta) dias, contados a partir da ciência desta, o crédito tributário exigido no presente Instrumento de Crédito, que será devidamente atualizado na data do pagamento, ou requerer parcelamento, ou apresentar Recurso Voluntário para julgamento em 2ª Instância. Caso o pagamento do crédito tributário seja efetuado dentro do prazo de 30 (trinta) dias contados da ciência desta, será aplicado o benefício previsto no § 1º do Art. 47 da Lei nº 7.098/98. O não cumprimento no prazo acima mencionado implicará na remessa do processo para cobrança, protesto, e inscrição do crédito tributário em Dívida Ativa. Ressaltamos que, em face da adoção do referido procedimento, todas as manifestações deverão ser feitas nos autos deste processo, via Sistema e-Process (Decreto nº 2.166, de 1º de outubro de 2009). Unidade emitente desta Intimação: Gerência de Controle e Tramitação de Processo Administrativo Tributário. Endereço: Av. Historiador Rubens de Mendonça, nº 3415-B, Complexo II, 1º Andar-CEP 78050-903- Bairro: CPA- Centro Político Administrativo - Cuiabá/MT.

Edital de Notificação-Termo de Intimação - SNE: Sistema de Notificação Eletrônica - GFIS

A GFIS - Gerência de Fiscalização, por intermédio desta publicação do Edital de Notificação, considera que fica(m) notificado(s) o(s) contribuinte(s) abaixo mencionado(s) a tomar (em) conhecimento de pendência(s) junto à SEFAZ-MT. O detalhamento dessa(s) pendência(s) poderá (ão) ser verificado(s) por meio de acesso ao Portal da SEFAZ-MT (www.sefaz.mt.gov.br), no

Menu "Serviços", na Pasta "Consulta de Notificação-e", onde deverão ser informados: 1) o número completo da Notificação - Termo de Intimação; 2) o número do CNPJ/CPF do Contribuinte; 3) o código verificador (o qual deve ser solicitado por Email em notifica.ouvidoria@sefaz.mt.gov.br, que será enviado somente por Email da empresa cadastrado na SEFAZ-MT). Razão Social: J. C. SILVA-EPP Inscrição Estadual: 13.596.469-5 End: AV. DAS EMBAUBAS-1979 BAIRRO: SETOR COMERCIAL CEP: 78550-108 Município: SINOP-MT

Nº do Termo de Intimação: 358142/659/39/2018

Nº do Termo de Intimação: 362342/659/39/2018

Nº do Termo de Intimação: 369146/659/39/2018

Nome FTE: JOÃO TARCISIO CORRÊA DE PAULA

PORTARIA Nº 089/GSF/SEFAZ/2018

O SECRETÁRIO DE ESTADO DE FAZENDA DE MATO GROSSO, no uso de suas atribuições legais;

RESOLVE:

Art. 1º DESIGNAR o servidor Luiz Gonzaga de Souza, Fiscal de Tributos Estaduais, para responder pela Superintendência de Outras Receitas, Conta Corrente, Crédito Fiscal, Cobrança e Apoio à Dívida Ativa, no período de 02/04/2018 a 02/05/2018.

Art. 2º Esta Portaria entra em vigor a partir da data de publicação, com efeitos limitados ao período mencionado no artigo anterior.

Registre-se, publique-se e CUMPRA-SE

Gabinete do Secretário de Estado de Fazenda de Mato Grosso, em Cuiabá - MT, 13 de junho de 2018.

ROGÉRIO LUIZ GALLO
SECRETÁRIO DE ESTADO DE FAZENDA
(Original assinado)

PORTARIA Nº 053/2018/SAAF-SEFAZ

O SECRETÁRIO ADJUNTO DE ADMINISTRAÇÃO FAZENDÁRIA, no exercício das atribuições que lhe são conferidas pelo inciso III, do artigo 139, do Regimento Interno da Secretaria de Estado de Fazenda - SEFAZ, aprovado pelo Decreto nº 1269 de 17 de novembro de 2017 e no artigo 67 da Lei 8666/93;

Resolve:

Art. 1º. Designar servidores para atuarem como Fiscais e seus respectivos substitutos para acompanhar, fiscalizar e avaliar a execução do Termo de Contrato abaixo relacionado:

Contrato	Contratado	Servidores Designados
Termo de Cooperação nº 167/2018/SAAF/SEFAZ	FUNDAÇÃO UNIVERSIDADE FEDERAL DE MATO GROSSO - FUFMT	Fiscal: Daniel Oliveira santos- Matrícula: 138931 Substituto: Henrique Arrais da Costa - Matrícula: 137185

Art. 2º. Os atos dos Fiscais e Substitutos no âmbito desta Secretaria obedecem ao Art. 82 e incisos elencados na Instrução Normativa 001/2011.

Art. 3º. Esta portaria entra em vigor na data da sua publicação.

PUBLICADA. CUMPRA-SE.

Gabinete do Secretário Adjunto de Administração Fazendária, Cuiabá/MT, 06 de junho de 2018.

KLEBER GERALDINO RAMOS DOS SANTOS
Secretário Adjunto de Administração Fazendária
(Original assinado)

AGENFAS

AGÊNCIAS FAZENDÁRIAS

CAMPO VERDE

TERMO DE OPÇÃO PARA A REALIZAÇÃO DE OPERAÇÃO/PRESTAÇÃO COM DIFERIMENTO DO ICMS. DECLARAMOS PARA TODOS OS FINS QUE O (S) CONTRIBUINTE (S) ABAIXO OPTOU PELO DIFERIMENTO CONFORME PORTARIA 079/2000.

ATARCIDES MIGUEL DOS SANTOS	13727525-0
GABRIEL GUIZZO E OUTROS	13727302-9

CAMPO VERDE - MT 05/07/2018. O CONTRIBUINTE ACIMA NOMINADO POR SEU REPRESENTANTE IDENTIFICADO DECLARA SOB A PENA DA LEI QUE: 1.EFETUARA AS OPERAÇÕES /PRESTAÇÕES ABAIXO ASSINALADA, PARAAS QUAIS O RICMS/2014 FACULTA O DIFERIMENTO DO IMPOSTO (ASSINALADO O ARTIGO DO ANEXO VII DO RICMS/2014 CORRESPONDENTE) COM FRUIÇÃO DO ALUDIDO BENEFICIO; ART 1º, ART 3º, ART 4º, ART 7º E ART 10º

NOBRES

COMUNICADO DE OPÇÃO PELO DIFERIMENTO DO ICMS (SEGUNDA OPERAÇÃO) PARA OS PRODUTOS FEIJÃO, SEMENTE DE GIRASSOL, MILHO E SOJA - ART. 6º E 7º DO ANEXO VII DO RICMS/MT (DEC. 2.212/2014), NOS TERMOS DO ART.573 DO RICMS/MT (DEC. 2.212/2014) E PORTARIA 079/2000-SEFAZ/MT, COM EFEITO RETROATIVO DESDE 01/05/2018. CONTRIBUINTE: AGRIPEC AGRONEGOCIOS LTDA - 13.305.471-3. GERENTE FAZENDÁRIO: ANDRÉ LUIZ DAVID - 801774171.

NOVA MUTUM

RELAÇÃO DOS CONTRIBUINTE QUE OPTARAM, PELO TERMO DE OPÇÃO PARA REALIZAÇÃO DE OPERAÇÕES/PRESTAÇÃO COM DIFERIMENTO DO ICMS (ANEXO I DA PORTARIA Nº 079/2000/SEFAZ) CONTRIBUINTE - INSC. ESTADUAL: PEDRO HENRIQUE SOUZA REZENDE 13.727.429-7 - JOVELINA SPENASSATTO 13.727.705-9; AGENFA DE NOVA MUTUM, 03 DE JULHO DE 2018 GERENTE FAZENDÁRIO - ROSMAR KAROLHUS DE CASTRO

PORTO DOS GAÚCHOS

COMUNICADO DE INUTILIZAÇÃO DE NOTAS FISCAIS CONFORME DECRETOS Nº 2035/2009 E Nº 2.212/2014 (ART. 325, § 8º - RICMS/MT) CONTRIBUINTE: WILSON SHIGUER KOMORI - INSC. ESTADUAL: 13.429.650-8, NF. MOD.1 E 1ª DA AIDF Nº 646622 DE Nº 000153 Á 000200; AIDF Nº 708374 DE Nº 000201 Á 000325, PRAZO LIMITE PARA UTILIZAÇÃO EXPIRADO . EDSON R PUSCHNERAT -GERENTE FAZENDÁRIO SUBST. - AGÊNCIA FAZENDÁRIA DE PORTO DOS GAUCHOS, 05 DE JULHO DE 2018.

PRIMAVERA DO LESTE

A AGÊNCIA FAZENDÁRIA DE PRIMAVERA DO LESTE, EM CUMPRIMENTO AO ARTIGO 210 DO REGULAMENTO DO ICMS, BEM COMO AO ARTIGO 11 DA PORTARIA 304/2012-SEFAZ/MT, COMUNICA QUE OS CONTRIBUINTE: MARTIN DANIEL BRAUN; I.E: 13.366.134-2, INUTILIZARAM AS NOTAS FISCAIS AIDF Nº 701955/2016, MOD. M-1, SÉRIE Nº 1, BLOCO Nº 01, NF Nº 180 A 200. AGÊNCIA FAZENDÁRIA DE PRIMAVERA DO LESTE, EM 05 DE JULHO DE 2018. LUIS MÁRIO FERREIRA COIMBRA - GERENTE FAZENDÁRIO - MATRÍCULA: 48739.

SEMA

SECRETARIA DE ESTADO DE MEIO AMBIENTE

EDITAL DE NOTIFICAÇÃO

O **SECRETÁRIO DE ESTADO DE MEIO AMBIENTE**, no uso de suas atribuições legais que lhe confere o ATO nº 22.307/2017, de 19 de dezembro de 2017.

Considerando o disposto no artigo 121, § 1º, inciso IV da Lei Complementar nº 38 de 21 de novembro de 1995 e §§ 9º e 10 do Art. 4º do Decreto nº 1986/13;

Considerando a devolução do Aviso de Recebimento pela Empresa de Correios e Telégrafos assinalando a inexistência do endereço e/ou que o destinatário não reside no endereço declinado pelo remetente, não existe o nº indicado, recusado a receber, **que se mudou, endereço incompleto**, o número da residência não existe, desconhecido ou não procurado e,

Considerando que o Autuado/notificado reside em lugar incerto e não sabido.

NOTIFICA:

Os Autuados/notificados, pessoas físicas ou jurídicas, abaixo relacionados que em seu desfavor encontra-se lavrado Auto de Infração por infringência à legislação ambiental vigente, oportunizando ao Autuado a apresentação de **Defesa Administrativa** no prazo de 20 (vinte) dias, a contar do quinto dia da data da publicação deste Edital, perante este Órgão Ambiental.

Cuiabá, 03 de julho de 2018.

André Luís Torres Baby
Secretário de Estado de Meio Ambiente
SEMA/MT

NOME DO AUTUADO	CPF/CNPJ DO AUTUADO/ INTERESSADO	PROCESSO	AUTO DE INFRAÇÃO /INSPEÇÃO/ NOTIFICAÇÃO	TERMO DE EMBARGO/ INTERDIÇÃO
Maria Margarida de Souza Pacheco	346.152.701-78	306054/2018	0160D	0237D
Marcos Martins dos Santos	000.726.831-98	315593/2018	0463D	0242D

A Secretaria de Estado de Meio Ambiente - SEMA torna público a emissão do **Cadastro de Captação/Diluição Insignificante de Recursos Hídricos** para o seguinte usuário:

VINÍCIOS TOMAZETTI, FAZENDA CUMBUCO, CPF: 666.945.311-68, **PROCESSO Nº.: 578963/2017**. Características - Município: Primavera do Leste/MT; Curso d'água: Olho d'água afluyente do rio Cumbuco; Bacia Hidrográfica: Tocantins-Araguaia; Coordenadas Geográficas: Lat. 15°13'23,2"S e Long. 53°58'12,4"W; Modalidade: Derivação/Captação de Água Superficial; Finalidade: Outros; Vazão máxima de captação (m³/s): 0,000289. Prazo de Validade: 26/06/2028. Certificado nº 352.

EXTRATO DO TERMO DE COOPERAÇÃO TÉCNICA Nº. 0152/2018/ SEMA/MT

Processo nº: 139281/2016

Cooperante: Secretaria de Estado de Meio Ambiente - SEMA/MT

Cooperado: Município de Cuiabá/MT

Objeto: O presente Termo de Cooperação Técnica tem por objetivo delegar ao Município de Cuiabá a atribuição de promover o licenciamento ambiental das atividades relacionadas no Anexo Único do presente termo e realizar a fiscalização dessas atividades, bem como estabelecer procedimentos com vistas à preservação, recuperação e melhoria do meio ambiente.

Data da Assinatura: 18 de Junho de 2018

Vigência: 05/07/2018 a 05/07/2020

Fiscal: Arnaldo Augusto Dorilêo Leite

Suplente: Ricardo Marin Rossato

Signatários:

André Luis Torres Baby

CPF: 713.968.291-72

Emanuel Pinheiro

CPF: 318.795.601-78

ANEXO ÚNICO - CUIABÁ

N	Nível/Grau de poluição	TIPOLOGIA DA ATIVIDADE OU EMPREENDIMENTO	PORTE DLEGADO AO MUNICÍPIO
01	Médio	Horticultura (floricultura, cultivo de hortaliças, legumes e especiarias).	> 5 há de área útil
02	Médio	Culturas anuais, excluindo a oleicultura (algodão, milho, soja, trigo e arroz)	>100 há de área útil
03	Pequeno	Viveiro de produção de mudas de espécies agrícolas e ornamentais	>1.500 mudas
04	Médio	Fabricação de rações balanceadas para animais	>500m² de área útil
05	Médio	Fabricação de artefatos de madeira	Todo
06	Médio	Preservação e tratamento de madeira	≤ 1.000m² de área útil
07	Médio	Comercio atacadista, armazenamento e processamento de materiais recicláveis com geração de efluentes no liquido processo.	≤ 500m² de área útil
08	Médio	Comercio atacadista, armazenamento e processamento de materiais recicláveis sem geração de efluentes líquida no processo, para empreendimentos com área acima de 500 m²	Todo
09	Pequeno	Estação de tratamento de água ETA com simples desinfecção.	Todo
10	Pequeno	Sistema de abastecimento de água com simples desinfecção	Todo
11	Pequeno	Sistema de esgotamento sanitário com ETEW simplificada Fossa séptica e valas de infiltração fossa séptica, sumidouros, filtro simplificado e filtro anaeróbico	Todo
12	Médio	Empreendimento multifamiliares e unifamiliares (Condomínios e conjuntos habitacionais verticais)	>100 até 500 apartamentos
13	Médio	Empreendimento multifamiliares e unifamiliares (Condomínios e conjuntos habitacionais horizontais)	>10 até 30 ha de área total
14	Médio	Loteamentos para fins residenciais e comerciais	>10 ate 30 ha de área total
15	Médio	Construção de muros de contenção	Todo
16	Médio	Parques temáticos	≤10 ha de área total
17	Médio	Construções e operação de estações e redes de telefonia e comunicação.	Todo
18	Médio	Obras de irrigação-específicas para atender horticultura (Floricultura, cultivo de hortaliças, legumes e especiarias)	Todo
19	Médio	Implantação de sistemas de telecomunicação	Todo

Obs.: Considera-se área útil, a área total usada pelo empreendimento, incluindo-se a área construída e a não construída, porem com utilização (por exemplo: pátio de estocagem, depósito, energia, garagem, curral, etc.)

A Secretaria de Estado de Meio Ambiente - SEMA torna público que **concedeu Autorização de Perfuração de Poço Tubular** para os seguintes usuários:

Autorização nº 117/2018: Metalúrgica D'Metal LTDA. CNPJ: 10.462.865/0001-23. Processo nº **248679/2018**. O Poço Tubular será construído no município de Campo Verde/MT. O uso da água será para fins: **outros usos - doméstico**. Coordenadas Geográficas DATUM SIRGAS 2000, **PT 01** - Lat. 15°32'07,66" e Long. 55°11'09,36"... A Profundidade pretendida do poço é de 100 metros com diâmetro de perfuração de 6". A empresa perfuradora será a Hidrocave Poços Artesianos LTDA, e a geóloga responsável pela elaboração do projeto, perfuração do poço e acompanhamento da construção será a Sra. Ana Paula B. Araújo, CREA nº 1212158580. Essa autorização vigorará até **05 de janeiro de 2019** e refere-se apenas a construção do poço tubular. Para utilização da água o interessado deverá requerer à SEMA a outorga de direito de uso.

INSTRUÇÃO NORMATIVA nº 02, de 05 de julho de 2018.

Estabelece o procedimento para solicitação e análise de Plano de Manejo Florestal Sustentável - PMFS madeireiro.

O **SECRETÁRIO DE ESTADO DE MEIO AMBIENTE**, no uso de suas atribuições constitucionais e legais que lhe conferem o art. 71, inciso IV, da Constituição do Estado de Mato Grosso, bem como o inciso XIII do art. 32 da Lei Complementar nº 566, de 20 de maio de 2015;

CONSIDERANDO a Lei Federal nº 12.651, de 25 de maio de 2012, que dispõe sobre a proteção da vegetação nativa;

CONSIDERANDO o que disciplina a Lei Complementar nº 38/95 que dispõe sobre o Código Estadual do Meio Ambiente e dá outras providências;

CONSIDERANDO a Lei Complementar nº 592, de 26 de maio de 2017, que dispõe sobre o Programa de Regularização Ambiental PRA, disciplina o Cadastro Ambiental Rural CAR, a Regularização Ambiental dos Imóveis Rurais e o Licenciamento Ambiental das Atividades poluidoras ou utilizadoras de recursos naturais, no âmbito do Estado de Mato Grosso, e dá outras providências;

CONSIDERANDO o que prevê a Lei Complementar nº 233/2005 que dispõe sobre a Política Florestal do Estado de Mato Grosso e dá outras providências;

CONSIDERANDO o Decreto nº 2.152, de 12 de fevereiro de 2014, que regulamenta a Lei Complementar nº 233/2005 no que diz respeito aos procedimentos de elaboração, análise e acompanhamento dos Planos de Manejo Florestal Sustentável Madeireiro no Estado de Mato Grosso;

CONSIDERANDO a revisão de todos os roteiros e conversão em Termos de Referência Padrão disponibilizados no site da Secretaria de Estado do Meio Ambiente, onde estão dispostas as exigências para elaboração do projeto de PMFS;

CONSIDERANDO a necessidade de regulamentar o procedimento de solicitação e análise de Plano de Manejo Florestal Sustentável e seus respectivos Planos Operacionais Anuais, conforme retratado no processo nº 99271/2018;

RESOLVE:

Art. 1º Estabelecer o procedimento de solicitação e análise de Plano de Manejo Florestal Sustentável-PMFS e seus respectivos Planos Operacionais Anuais-POA.

Art. 2º A solicitação de PMFS e POA deverá ser realizada cumprindo todas as exigências contidas nos Termos de Referência Padrão disponibilizados no site da SEMA.

§ 1º Gerado o processo este será encaminhado para verificação do atendimento as exigências do TR.

§ 2º Sendo constatada a ausência de cumprimento do TR será oportunizado ao interessado corrigir a situação no prazo de 10 (dez) dias.

§ 3º Não sendo realizada a adequação, o processo será indeferido de plano e comunicado ao interessado.

§ 4º Atestado o cumprimento do TR o processo será encaminhado para o setor de arrecadação para emissão da taxa e certificação de pagamento.

Art. 3º A SEMA poderá solicitar, fundamentadamente, informações complementares, laudos técnicos e detalhamentos que julgar necessários à correta análise do projeto.

Art. 4º O PMFS deverá conter a apresentação do diagnóstico florestal detalhado atendendo aos critérios elencados no artigo 8º do Decreto nº 2.152, de 12 de fevereiro de 2014.

Art. 5º Para as áreas que sofreram exploração seletiva ou com ocorrência de fogo deverão ser apresentadas informações complementares no POA conforme Termo de Referência Padrão.

§1º Para efeito do cálculo de reposição e do pousio da floresta, deverá ser considerado o volume total de corte solicitado no POA, o número total de indivíduos de corte do POA, o número de tocos existentes na área explorada seletivamente, a quantificação da área explorada seletivamente e o Incremento Médio Anual (IMA) de 0,86 m3/ha/ano definido da Resolução CONAMA nº 406/2009.

§2º As áreas que sofreram duas ou mais intervenções sobrepostas de exploração seletiva ilegal deverão ser excluídas da UPA, sendo adotado ciclo mínimo de 25 anos a partir da última intervenção.

§3º As áreas em que se verificar a sobreposição de exploração seletiva ilegal e incêndio florestal, ou sobreposição de dois ou mais incêndios florestais, deverão ser excluídas da UPA, sendo adotado pousio mínimo de 25 anos a partir da última intervenção, salvo se for realizado estudo técnico que comprove a viabilidade de realização de manejo florestal sustentável.

Art. 6º Quando identificado, na análise técnica do meio digital do imóvel rural, sobreposição acima de 10 metros entre o polígono da área de Unidade de Produção Anual (UPA) com área de outra propriedade, o processo será sobrestado até a solução do conflito, devendo ser o requerente notificado para apresentar os documentos ou retificação necessários para saná-las.

Parágrafo único. Em caso de sobreposição de vetorização dos polígonos de UPA de propriedades distintas, poderão os interessados, em comum acordo, sobrestar somente a parte afetada do polígono da UPA a qual incide a sobreposição, cabendo a estes comunicar o órgão ambiental através de mapas digitais, excluindo a área da sobreposição e, acostando termo de reconhecimento de limites e memorial descritivo da UPA, este acompanhado de Anotação de Responsabilidade Técnica - ART.

Art. 7º Apresentados os documentos para solucionar a sobreposição, será utilizado critério de desempate, considerando, em ordem de relevância:

- I - decisão judicial, liminar ou de mérito;
- II - matrícula do imóvel rural, com averbação do memorial descritivo georreferenciado e devidamente certificado pelo INCRA;
- III - matrícula do imóvel rural e memorial descritivo georreferenciado, devidamente certificado pelo INCRA;
- IV - mídia digital do georreferenciamento, acompanhado do comprovante de protocolo junto ao INCRA;
- V - matrícula do imóvel;
- VI - declaração pública consensual de divisa, acompanhada de memorial descritivo e ART.

Parágrafo único. O processo de PMFS que tiver a documentação pertinente terá sua análise continua, enquanto o outro processo deverá retificar o projeto com as devidas adequações.

Art. 8º A análise do processo de licenciamento ambiental de PMFS será realizada considerando os seguintes aspectos:

- I. Conferência dos documentos apresentados e sua relação com as informações contidas no processo;
- II. Análise das peças técnicas verificando sua compatibilidade com o ato requerido, a atividade a ser exercida e os padrões previstos na norma vigente;
- III. Avaliação da manifestação dos órgãos intervenientes, se existentes;
- IV. Realização de vistoria, caso seja necessário.

§1º Não compete a SEMA atestar veracidade ou legitimidade dos

documentos apresentados, competindo ao analista averiguar apenas a relação de pertinência dos documentos trazidos aos autos pelo interessado com a atividade que se pretende permitir.

§ 2º O analista da SEMA poderá solicitar a vistoria prévia para esclarecimento de informações e dados apresentados, mediante justificativa e fundamentação técnica, sendo que a mesma será realizada conforme os verificadores do Anexo I.

Art. 9º Constatando que o PMFS se encontra deferido, a SEMA emitirá o Termo de Responsabilidade de Manutenção de Floresta Manejada ou Termo de Compromisso de Manutenção de Floresta Manejada.

§ 1º A Licença Florestal será emitida após aprovação do PMFS e averbação Termo de Responsabilidade de Manutenção de Floresta Manejada ou assinatura do Termo de Compromisso de Manutenção de Floresta Manejada, permitindo que seja solicitada a AUTEX.

§ 2º Após o deferimento do POA, será emitida a Autorização de Exploração - AUTEX e o Comprovante de Liberação de Créditos Florestais

Art. 10. O POA deverá ser apresentado de acordo com o Termo de Referência Padrão, podendo o responsável técnico apresentar demais informações que entender necessárias.

Art. 11. Os Planos Operacionais Anuais - POA serão submetidos a vistorias técnicas, visando acompanhar e controlar as operações e atividades desenvolvidas na Área de Manejo Florestal-AMF.

§ 1º As vistorias serão realizadas considerando os verificadores do Manual de Vistoria, conforme Anexo II.

§ 2º A vistoria técnica será realizada por dois ou mais técnicos da SEMA-MT, com formação em Engenharia Florestal.

§ 3º Após a vistoria, os técnicos da SEMA-MT emitirão relatório técnico conclusivo acerca das informações coletadas na AMF.

§ 4º Possíveis irregularidades cometidas após a vistoria e/ou fora dos pontos sorteados e vistoriados pelos analistas da SEMA, são de inteira responsabilidade do proprietário e do responsável técnico do projeto.

§ 5º É condição obrigatória para realização de vistorias que o detentor do manejo disponibilize para a equipe de vistoria, o mapa exploratório impresso em escala adequada.

§ 6º Durante a vistoria será obrigatória a presença do responsável técnico ou outro profissional por ele indicado.

§ 7º O embaraço que dificulte a execução das atividades de monitoramento dos PMFS, bem como a recusa injustificada acerca do acompanhamento nas vistorias ou fornecimento das informações necessárias; acarretará em suspensão do PMFS/POA, até que se realize a vistoria e emissão de parecer da mesma.

Art. 12. O requerimento de prorrogação da AUTEX deverá ser protocolado até o último dia de sua vigência.

Art. 13. Esta Instrução Normativa entra em vigor na data de sua publicação, revogando todas as disposições em contrário e a Instrução Normativa nº 05 de 02 de julho de 2014.

REGISTRADA,

PUBLICADA,

CUMpra-SE.

André Luís Torres Baby
Secretário de Estado de Meio Ambiente
SEMA/MT

* Os anexos mencionados na Instrução Normativa nº 02/2018 estarão disponibilizados no Portal da SEMA, no endereço <http://www.sema.mt.gov.br>.

EDITAL DE ARQUIVAMENTO

O Secretário Adjunto de Licenciamento Ambiental e Recursos Hídricos, torna público o arquivamento a pedido do interessado do processo abaixo relacionado.

Processo	Responsável Técnico	Interessado	CNPJ ou CPF	Solicitação de Arquivamento
672856/2008	Ricardo de Sousa Carneiro	Miguel Costa Filho	544.346.371-34	Protocolo n.º 459113/2012

Após publicado, archive-se.

Cuiabá, 03 de julho de 2018.

(Original Assinado)

Gibson Almeida Costa Junior
Secretário Adjunto de Licenciamento Ambiental e Recursos Hídricos - SEMA/MT
(Portaria n.º 422, de 05/06/2018)

SINFRA

SECRETARIA DE ESTADO DE INFRAESTRUTURA E LOGÍSTICA

ESTADO DE MATO GROSSO - PODER EXECUTIVO - SECRETARIA DE ESTADO

DE INFRAESTRUTURA E LOGÍSTICA - SINFRA/MT.

AVISO DE REABERTURA

PROCESSO N. 38410/2018 - RDC N. 01/2018 - Regime Diferenciado de Contratação - PRESENCIAL, sob o critério de julgamento menor preço, sob o regime de execução indireta de empreitada por preço unitário e modo de disputa ABERTO. OBJETO: Contratação de empresa de engenharia para execução dos serviços de implantação e pavimentação da rodovia MT-322, trecho: Entrº BR-163(Matupá) - Entrº MT-130 - São José do Xingu, subtrecho: final do asfalto - Distrito de União do Norte, segmento 1: estaca 1000 a 1023 + 19,66, com extensão de 0,479 km, segmento 2: estaca 0 a 294 +11,44, com extensão de 5,891 km. Lote: ÚNICO. A Secretaria de Estado de Infraestrutura e Logística, torna público a continuidade da licitação e avisa que o edital será disponibilizado a partir do dia **06/07/2018, das 13 às 19 h** (horário de Mato Grosso) Endereço: Edifício Edgar Prado Arze, Rua J, Quadra 01, Lote 05, Setor A, Centro Político Administrativo - Cuiabá-MT, CEP 78.049-906, Secretaria de Infraestrutura - Superintendência de Aquisições e Licitações - SUAL. Ou, pelo endereço eletrônico www.sinfra.mt.gov.br. A Entrega dos documentos exigidos no edital e seus anexos, deverão ser entregues à Comissão Permanente instituída pela Portaria n. 048/2017/SAADS/SINFRA, de 23/10/2017, publicada no Diário Oficial do Estado - DOE n. 27129, de 23/10/2017, página 9 na sessão pública do dia **01/08/2018, às 14 horas e 30 minutos (horário de Mato Grosso)**. O presente aviso e o edital e seus anexos se encontram disponíveis no portal institucional, endereço eletrônico www.sinfra.mt.gov.br, acessando o menu "documentos" e o submenu "editais e licitações". Ou, no endereço Ed. Edgar Prado Arze, rua J, Quadra 01, Lote 05, Setor A, Centro Político Administrativo - Cuiabá-MT, CEP 78.049-906, Sinfra - Superintendência de Aquisições e Licitações. Informações gerais: telefone n. (65) 3613-6614 e-mail: unial@sinfra.mt.gov.br, Cuiabá 04 de julho de 2018.

Engª. Marciane Prevedello Curvo - Secretária Adjunta de Administração Sistêmica da Secretaria de Infraestrutura de Mato Grosso.

Visto. Samara Brant Ferreira

Superintendente de Aquisições e Licitações - SUAL/SINFRA

Extrato do Termo Aditivo: 037/2015/01/03 - SINFRA

Processo nº 70483/2016

Objeto: O presente instrumento tem como objeto devolver ao prazo de Vigência 117 (cento e dezessete) dias, referente aos dias transcorridos entre a ordem de paralização emitida em 15/12/2017 e a ordem de reinício expedida no dia 11/04/2018, e ainda aditar mais 150 (cento e cinquenta) dias, totalizando 267 (duzentos e sessenta e sete) dias a serem computados a partir de 10/03/2018, projetando seu término para **02/12/2018**.

Ainda, a prorrogação do cronograma de execução pelo mesmo tempo que o contrato ficou paralisado, qual seja, 117 (cento e dezessete) dias, e ainda aditar mais 150 (cento e cinquenta) dias, totalizando 267 (duzentos e sessenta e sete) dias a serem contados a partir de 31/12/2017, projetando seu término para **24/09/2018**.

PARTES: CAVALCA CONSTRUÇÕES E MINERAÇÃO LTDA e a SECRETARIA DE ESTADO DE INFRAESTRUTURA E LOGÍSTICA - SINFRA.

**EXTRATO DO TERMO DE CONVÊNIO Nº. 0919-2018
PROCESSO: 466959/2017**

OBJETO: O presente Termo tem por objeto o estabelecimento de Parceria entre as partes, em regime de mútua colaboração, sem transferência de recursos financeiros, visando o fornecimento de materiais betuminosos: Emulsão Asfáltica RL-1C, para realizar ações de Recuperação de Vias Urbanas nos trechos: **Rua C1** numa extensão de 2.512,93 m², **Rua B1** numa extensão de 1.103,76 m², **Rua BC1** numa extensão de 2.486,40 m², **Rua BC2** numa extensão de 3.860,85 m², **Rua BC4** numa extensão de 3.670,87 m², **Rua BC6** numa extensão de 3.688,37 m², **Rua BC8** numa extensão de 3.705,87 m², **Rua BC10** numa extensão de 1.997,71 m², **Rua BC12** numa extensão de 1.992,27 m², **Rua A1** numa extensão de 3.898,30 m², **Rua A2** numa extensão de 1.610,00 m², **Rua A3** numa extensão de 3.881,64 m², **Rua A4** numa extensão de 1.015,00 m², **Rua A5** numa extensão de 3.586,24 m, **Rua A6** numa extensão de 1.066,03 m², **Rua A7** numa extensão de 2.162,23 m, **Rua A8** numa extensão de 1.025,22 m², **Rua A9** numa extensão de 350,00 m, **Rua A10** numa extensão de 350,00 m², no **Bairro Universitário**, **Rua 01** numa extensão de 4.690,00 m², **Rua 21** numa extensão de 1.917,58 m², **Rua 19** numa extensão de 1.917,58 m², **Rua 13** numa extensão de 357,00 m², **Rua 17** numa extensão de 357,00 m², **Rua 11** numa extensão de 357,00 m², **Rua 15** numa extensão de 1.126,79 m², **Rua 09** numa extensão de 2.065,00 m², **Rua 07** numa extensão de 2.065,00 m², **Rua 05** numa extensão de 2.065,00 m², **Rua 03** numa extensão de 2.065,00 m², **Av. A** numa extensão de 2.065,00 m², **Rua 1A** numa extensão de 1.673,00 m², **Rua 02** numa extensão de 2.065,00 m², **Rua 16** numa extensão de 1.407,00 m², **Rua 14** numa extensão de 2.058,28 m², **Rua 12** numa extensão de 1.330,00 m², **Rua 10** numa extensão de 2.288,02 m², **Rua 04** numa extensão de 1.232,00 m², **Rua 06** numa extensão de 1.232,00 m², **Trav. A** numa extensão de 840,00 m², **Trav. B** numa extensão de 350,00 m², no **Bairro Cristalino**, **Rua 01 A** numa extensão de 1.855,00 m², **Rua 01** numa extensão de 5.113,36 m², **Rua 03** numa extensão de 4.927,16 m², **Rua 05** numa extensão de 2.792,16 m², **Rua 09** numa extensão de 4.787,16 m², **Rua 24** numa extensão de 1.540,00 m², **Rua 22A** numa extensão de 1.540,00 m², **Rua 20A** numa extensão de 5.110,00 m², **Rua 22** numa extensão de 700,00 m², **Rua 20** numa extensão de 2.100,00 m², no **Bairro Industrial**, totalizando 109.931,78 m², no município de ÁGUA BOA-MT, conforme plano de trabalho, que faz parte integrante do presente Termo.

OBRIGAÇÕES DAS PARTES**Parágrafo primeiro - OBRIGAÇÕES DA CONCEDENTE - SINFRÁ:**

Alínea (c) Fornecer ao Conveniente a quantia de 130 (Cento e trinta toneladas) de Emulsão Asfáltica RL-1C que deverá ser liberado conforme mencionado no plano de trabalho;

Parágrafo segundo - OBRIGAÇÕES DO CONVENENTE - MUNICÍPIO:

Alínea (a) Executar o objeto descrito na Cláusula Primeira deste Termo em conformidade com as informações descritas no Plano de Trabalho, parte integrante deste instrumento, arcando com os custos operacionais e administrativos de utilização dos equipamentos, maquinários e operadores.

DOTAÇÃO ORÇAMENTARIA: 25101.0338.2209.0900.339000000

FONTE: 196

FISCAL DO CONVENIO: PEDRO MAURÍCIO MAZZARO - **MATRICULA:**

248817

DATA DE ASSINATURA: 05/07/2018 - **TÉRMINO:** 05/07/2019

CONVENENTES: SECRETARIA DE ESTADO DE INFRAESTRUTURA E LOGÍSTICA

PREFEITURA MUNICIPAL DE ÁGUA BOA - MT

EXTRATO DO TERMO DE CONVÊNIO Nº. 0669-2018**PROCESSO: 529307/2017**

OBJETO: O presente Termo tem por objeto o estabelecimento de Parceria entre as partes, em regime de mútua colaboração, sem transferência de recursos financeiros, visando o fornecimento de materiais betuminosos: Emulsão Asfáltica RL-1C, para realizar ações de Recuperação das Vias Urbanas nos trechos: **Rua Orozino Carrijo dos Santos** numa extensão de 9.014,91 m², **Rua Onecidio Manoel De Rezende** numa extensão de 7.833,87 m², **Rua Gabriel Rodrigues Barbosa** numa extensão de 6.975,14 m², **Rua Gerônimo Marques** numa extensão de 6.60125 m², **Rua Vereador Itamir Martins Cardoso** numa extensão de 6.371,94 m², **Rua Rui Barbosa** numa extensão de 5.659,98 m², **Rua Alexandre De Carvalho** numa extensão de 6.158,44 m², **Rua Teofilo Joaquim De Melo** numa extensão de 6.292,24 m², **Rua João Mendes De Souza** numa extensão 6.334,85 m², **Rua Luiz Furtado** numa extensão de 5.949,65 m², **Rua Pedro Barbosa** numa extensão de 5.902,31 m², **Rua Delfino Batista** numa extensão de 5.605,60 m², **Rua Francisco Batista** numa extensão de 5.607,80 m², **Rua Fortunato Rodrigues** numa extensão de 7.738,65 m², **Rua Carrijos** numa extensão de 4.360,46 m², **Rua Francisco Mendes De Moraes** numa extensão de 15.093,30 m², **Rua Altino Pereira De Souza** numa extensão de 5.746,56 m², **Rua Antônio Inácio** numa extensão de 7.753,03 m², totalizando 125.000,00 m², no município de ALTO TAQUARI-MT, conforme plano de trabalho, que faz parte integrante do presente Termo.

OBRIGAÇÕES DAS PARTES**Parágrafo primeiro - OBRIGAÇÕES DA CONCEDENTE - SINFRÁ:**

Alínea (c) Fornecer ao Proponente a quantia de 150,00 (Cento e cinquenta toneladas) de Emulsão Asfáltica RL 1C que deverá ser liberado conforme mencionado no plano de trabalho;

Parágrafo segundo - OBRIGAÇÕES DO CONVENENTE - MUNICÍPIO:

Alínea (a) Executar o objeto descrito na Cláusula Primeira deste Termo em conformidade com as informações descritas no Plano de Trabalho, parte integrante deste instrumento, arcando com os custos operacionais e administrativos de utilização dos equipamentos, maquinários e operadores.

DOTAÇÃO ORÇAMENTARIA: 25101.0338.2209.0900.339000000

FONTE: 196

FISCAL DO CONVENIO: PEDRO MAURÍCIO MAZZARO - **MATRICULA:** 248817

DATA DE ASSINATURA: 05/07/2018 - **TÉRMINO:** 05/07/2019

CONVENENTES: SECRETARIA DE ESTADO DE INFRAESTRUTURA E LOGÍSTICA

PREFEITURA MUNICIPAL DE ALTO TAQUARI - MT

EXTRATO DO TERMO DE CONVÊNIO Nº. 0272-2018**PROCESSO: 6513107/2017**

OBJETO: O presente Termo tem por objeto o estabelecimento de Parceria entre as partes, em regime de mútua colaboração, sem transferência de recursos financeiros, visando o fornecimento de material betuminoso: Emulsão Asfáltica RL-1C, para realizar ações de conservação asfáltica com aplicação de lama asfáltica na seguintes Ruas e Avenidas: **Avenida 12 de Abril** numa extensão de 20.088,0 m², **Rua Três Passos** numa extensão de 3.744,0 m², **Avenida Norberto Schwantes** numa extensão de 18.540,0 m², **Travessa Lucas Toniazzo** numa extensão de 1.726,1 m², **Travessa Norte Sul** numa extensão de 1.726,1 m², **Travessa Tira Dentes** numa extensão de 1.721,4 m², **Travessa Ulisses Guimarães** numa extensão de 1.721,4 m², **Travessa Sergio Motta** numa extensão de 1.721,4 m², **Travessa São Paulo** numa extensão de 1.721,4 m², **Travessa 3 Estrelas** numa extensão de 453,6 m², **Travessa Praça Norte Sul** numa extensão de 1.120,0 m², **Travessa 5C** numa extensão de 448,0 m², **Travessa 6C** numa extensão de 448,0 m², **Rua Cuiabá** numa extensão de 2.920,0 m², **Rua Getúlio Vargas** numa extensão de 1.480,0 m², **Rua Pará** numa extensão de 680,0 m², **Rua Campo Grande** numa extensão de 1.480,0 m², **Rua Paraná** numa extensão de 1.480,0 m², **Rua Quartzo** numa extensão de 1.440,0 m², **Avenida Mato Grosso** numa extensão de 1.480,0 m², **Rua Vr 5** numa extensão de 1.480,0 m², **Rua Alexandrita** numa extensão de 1.480,0 m², **Rua Turmalina** numa extensão de 1.480,0 m², **Rua Ágata** numa extensão de 680,0 m², **Rua Ceará** numa extensão de 2.560,0 m², **Rua Marcos Freire** numa extensão de 1.240,0 m², **Rua Maranhã** numa extensão de 1.280,0 m², **Rua Bahia** numa extensão de 1.320,0 m², **Rua Porto Alegre** numa extensão de 1.280,0 m², **Rua Santa Catarina** numa extensão de 2.880,0 m², **Rua Teotônio Vilela** numa extensão de 2.280,0 m², totalizando 83.819,20 m², no município de TERRA NOVA DO NORTE-MT, conforme plano de trabalho, que faz parte integrante do presente Termo.

OBRIGAÇÕES DAS PARTES**Parágrafo primeiro - OBRIGAÇÕES DA CONCEDENTE - SINFRÁ:**

Alínea (c) Fornecer ao Conveniente a quantia de 100,00 toneladas de Emulsão Asfáltica RL-1C, que deverá ser liberado conforme mencionado no plano de trabalho;

Parágrafo segundo - OBRIGAÇÕES DO CONVENENTE - MUNICÍPIO:

Alínea (a) Executar o objeto descrito na Cláusula Primeira deste Termo em conformidade com as informações descritas no Plano de Trabalho, parte integrante deste instrumento, arcando com os custos operacionais e administrativos de utilização dos equipamentos, maquinários e operadores.

DOTAÇÃO ORÇAMENTARIA: 25101.0338.2209.0900.339000000

FONTE: 196

FISCAL DO CONVENIO: ULISSES UBIRAJARA NESPOLI - **MATRICULA:** 81470

DATA DE ASSINATURA: 05/07/2018 - **TÉRMINO:** 05/07/2019

CONVENENTES: SECRETARIA DE ESTADO DE INFRAESTRUTURA E LOGÍSTICA

PREFEITURA MUNICIPAL DE TERRA NOVA DO NORTE - MT

EXTRATO DO TERMO DE CONVÊNIO Nº. 0679-2018**PROCESSO: 484513/2017**

OBJETO: O presente Termo tem por objeto o estabelecimento de Parceria entre as partes, em regime de mútua colaboração, sem transferência de recursos financeiros, visando o fornecimento de materiais betuminosos: Emulsão Asfáltica RL-1C, para realizar ações de Recapeamento das Vias Públicas nos trechos: **Rua Lagoa Vermelha, entre Rua Frederico Westfalen e Rua Santa Rosa** numa extensão de 9.241,20 m², **Rua Pau Brasil, entre Rua Lagoa Vermelha e Rua Planalto** numa extensão de 636,00 m², **Rua Acelora entre Rua Lagoa Vermelha e Rua Planalto** numa extensão de 636,00 m², **Rua Augusto Pestana, entre Rua Fortaleza e**

Rua Planalto numa extensão de 1.464,00 m², Rua Campina Grande, entre Rua Santo Ângelo e Rua Palmeira das Missões numa extensão de 1.716,00 m², Rua São Luiz, entre Rua Santo Ângelo e Rua Palmeira das Missões numa extensão de 1.716,00 m², Rua Fortaleza, entre Rua Santo Ângelo e Rua Palmeira das Missões numa extensão de 1.716,00 m², Rua Vista Gaúcha, entre Rua Palmeira das Missões e Rua Santa Rosa numa extensão de 3.146,00 m², Rua Horizontalina, entre Rua Palmeira das Missões e Rua Santa Rosa numa extensão de 3.146,00 m², Avenida Paraná - Lado Direito, entre Rua Três de Maio e Rua Palmeira das Missões numa extensão de 6.247,50 m², Avenida Paraná - Lado Esquerdo, entre Rua Três de Maio e Rua Palmeira das Missões numa extensão de 6.188,00 m², Avenida Mato Grosso - Via Única, entre Rua Três de Maio e Rua Santa Rosa numa extensão de 8.517,00 m², Avenida Rio Grande do Sul - Lado Esquerdo, entre Avenida São Paulo e Rua Desimigrados numa extensão de 4.960,00 m², Rua Redentora, entre Avenida São Paulo e Rua Desimigrados numa extensão de 3.132,00 m², Rua Erval Seco, entre Avenida São Paulo e Rua Desimigrados numa extensão de 2.205,00 m², Rua Criciumal, entre Avenida São Paulo e Rua Desimigrados numa extensão de 2.205,00 m², Avenida Santa Catarina - Lado Esquerdo, entre Avenida São Paulo e Rua Desimigrados numa extensão de 3.042,00 m², Avenida Santa Catarina - Lado Direito, entre Rua Três Passos e Rua Desimigrados numa extensão de 3.042,00 m², Avenida Goiás - Lado Esquerdo, entre Avenida São Paulo e Rua Desimigrados numa extensão de 3.042,00 m², Avenida Goiás - Lado Direito, entre Avenida São Paulo e Rua Desimigrados numa extensão de 3.042,00 m², Avenida Rio Grande do Sul e Avenida Goiás numa extensão de 7.182,00 m², Avenida São Paulo - Lado Direito, entre Avenida Rio Grande do Sul e Avenida Goiás numa extensão de 7.182,00 m², Rua Desimigrados, entre Avenida Rio Grande do Sul e Rua Carazinho numa extensão de 7.380,00 m², Rua Miraguai, entre Avenida São Paulo e Rua Desimigrados numa extensão de 3.132,00 m², Rua Derrubadas, entre Avenida Rio Grande do Sul e Avenida Goiás numa extensão de 954,00 m², Rua Centro Novo, entre Avenida Rio Grande do Sul e Avenida Goiás numa extensão de 954,00 m², Rua Iucumã, entre Rua Palmeira das Missões e Rua Santa Rosa numa extensão de 3.003,00 m², Rua Planalto, entre Rua Piqui e Rua Santa Rosa numa extensão de 1.640,50 m², Rua São Borja, entre Rua Planalto e Rua Iucumã numa extensão de 630,00 m², Rua Jacobina, entre Rua São Borja e Rua Santa Rosa numa extensão de 810,00 m², Avenida Paraná - Rotatória da Avenida Paraná e Rua Palmeira das Missões numa extensão de 1.224,00 m², Avenida São Paulo - Rotatória da Avenida São Paulo com Avenida Santa Catarina numa extensão de 2.150,00 m², Avenida São Paulo - Rotatória da Avenida São Paulo com Avenida Goiás numa extensão de 1.890,00 m², totalizando 107.171,20 m², no município de CANARANA-MT, conforme plano de trabalho, que faz parte integrante do presente Termo.

OBRIGAÇÕES DAS PARTES**Parágrafo primeiro - OBRIGAÇÕES DA CONCEDENTE - SINFRA:**

Alínea (c) Fornecer ao Proponente a quantia de 128,605 (Cento e vinte e oito e seiscentos e cinco toneladas) de Emulsão Asfáltica RL 1C que deverá ser liberado conforme mencionado no plano de trabalho;

Parágrafo segundo - OBRIGAÇÕES DO CONVENENTE - MUNICÍPIO:

Alínea (a) Executar o objeto descrito na Cláusula Primeira deste Termo em conformidade com as informações descritas no Plano de Trabalho, parte integrante deste instrumento, arcando com os custos operacionais e administrativos de utilização dos equipamentos, maquinários e operadores. **DOTAÇÃO ORÇAMENTARIA:** 25101.0338.2209.0900.339000000

FONTE: 196

FISCAL DO CONVENIO: NELSON RIBEIRO DE MOURA - **MATRICULA:** 81514

DATA DE ASSINATURA: 05/07/2018 - **TÉRMINO:** 05/07/2019

CONVENENTES: SECRETARIA DE ESTADO DE INFRAESTRUTURA E LOGÍSTICA

PREFEITURA MUNICIPAL DE CANARANA - MT

EXTRATO DO TERMO DE CONVÊNIO Nº. 0061-2018

PROCESSO: 93651/2017

OBJETO: O presente Termo tem por objeto o estabelecimento de Parceria entre as partes, em regime de mútua colaboração, sem transferência de recursos financeiros, visando o fornecimento de material betuminoso: Emulsão Asfáltica RL-1C, para realizar ações de recuperação nas seguintes ruas e avenidas: **Avenida Antônio André Maggi** numa extensão de 74.859,60 m², **Avenida Do Pintado** numa extensão de 24.660,00 m², **Avenida Lions Internacional** numa extensão de 21.825,72 m², **Avenida Rotary Internacional** numa extensão de 25.320,00 m², **Avenida Silvestre Domingos Barbon** numa extensão de 2.504,53 m², **Rua 06** numa extensão de 1.818,67 m², **Rua 05** numa extensão de 1.824,77 m², **Rua 04** numa extensão de 1.830,88 m², **Rua 03** numa extensão de 1.836,99 m², **Rua 02** numa extensão de 1.844,28 m², **Rua José Delfino** numa extensão de 1.844,28 m², **Rua Projetada A** numa extensão de 3.091,50 m², **Rua Projetada**

B numa extensão de 3.091,50 m², totalizando 166.481,71 m², no município de SAPEZAL- MT, conforme plano de trabalho, que faz parte integrante do presente Termo.

OBRIGAÇÕES DAS PARTES**Parágrafo primeiro - OBRIGAÇÕES DA CONCEDENTE - SINFRA:**

Alínea (c) Fornecer ao Convenente a quantia de 200,00 toneladas de Emulsão Asfáltica RL-1C, que deverá ser liberado conforme mencionado no plano de trabalho;

Parágrafo segundo - OBRIGAÇÕES DO CONVENENTE - MUNICÍPIO:

Alínea (a) Executar o objeto descrito na Cláusula Primeira deste Termo em conformidade com as informações descritas no Plano de Trabalho, parte integrante deste instrumento, arcando com os custos operacionais e administrativos de utilização dos equipamentos, maquinários e operadores. **DOTAÇÃO ORÇAMENTARIA:** 25101.0338.2209.0900.339000000

FONTE: 196

FISCAL DO CONVENIO: TULIO FAVALESSA DA SILVA - **MATRICULA:** 144803

DATA DE ASSINATURA: 05/07/2018 - **TÉRMINO:** 05/07/2019

CONVENENTES: SECRETARIA DE ESTADO DE INFRAESTRUTURA E LOGÍSTICA

PREFEITURA MUNICIPAL DE SAPEZAL - MT

EXTRATO DO TERMO DE CONVÊNIO Nº. 0948-2018

PROCESSO: 301367/2017

OBJETO: O presente Termo tem por objeto o estabelecimento de Parceria entre as partes, em regime de mútua colaboração, **sem transferência de recursos financeiros**, visando o fornecimento de material betuminoso: **Emulsão Asfáltica RL-1C**, para executar os serviços de **recuperação das seguintes vias urbanas:** Rua Norberto Schwantes (a leste) numa extensão de **3.706,00 m²**, Rua Norberto Schwantes (a oeste) numa extensão de **5.016,00 m²**, Avenida Oeste numa extensão de **2.004,50 m²**, Avenida Norte (a sul) numa extensão de **8.800,00 m²**, Rua F16 numa extensão de **1.251,00 m²**, Rua Goiás numa extensão de **6.273,00 m²**, Rua Atilio Neckel numa extensão de **617,5 m²**, Rua Catarina Castanha numa extensão de **617,5 m²**, Rua Paraná numa extensão de **1.908,00 m²**, Avenida Mato Grosso (a oeste) numa extensão de **4.180,00 m²**, Rua E02 numa extensão de **1.251,00 m²**, Rua 02 numa extensão de **7.695,00 m²**, Rua Berto Vezero numa extensão de **7.860,00 m²**, Avenida Norte (a sul) numa extensão de **7.000,00 m²**, Avenida Norte (a norte) numa extensão de **2.150,00 m²**, Avenida Leste (a leste) numa extensão de **9.110,00 m²**, Avenida Santa Catarina (a leste) numa extensão de **3.277,50 m²**, Avenida Santa Catarina (a oeste) numa extensão de **4.142,00 m²**, Rua Tenente Portela numa extensão de **1.696,00 m²**, Avenida Sul (a sul) numa extensão de **10.760,00 m²**, Avenida Mato Grosso (a oeste) numa extensão de **2.897,50 m²**, Avenida Oeste numa extensão de **2.166,00 m²**, Avenida Francisco F. Schneider (a norte) numa extensão de **5.805,00 m²**, Avenida Francisco F. Schneider (a sul) numa extensão de **4.140,00 m²**, Rua 7 de setembro numa extensão de **2.848,00 m²**, perfazendo uma extensão total de **107.171,50 m²**, localizado no Município de QUERÊNCIA-MT, conforme plano de trabalho, que faz parte integrante do presente Termo.

OBRIGAÇÕES DAS PARTES**Parágrafo primeiro - OBRIGAÇÕES DA CONCEDENTE - SINFRA:**

Alínea (c) Fornecer ao CONVENENTE a quantia de 128,92 Toneladas de Emulsão Asfáltica RL-1C que deverá ser liberado conforme mencionado no plano de trabalho;

Parágrafo segundo - OBRIGAÇÕES DO CONVENENTE - MUNICÍPIO:

Alínea (a) Executar o objeto descrito na Cláusula Primeira deste Termo em conformidade com as informações descritas no Plano de Trabalho, parte integrante deste instrumento, arcando com os custos operacionais e administrativos de utilização dos equipamentos, maquinários e operadores. **DOTAÇÃO ORÇAMENTARIA:** 25101.0338.2209.0900.339000000

FONTE: 196

FISCAL DO CONVENIO: NELSON RIBEIRO DE MOURA - **MATRICULA:** 81514

DATA DE ASSINATURA: 05/07/2018 - **TÉRMINO:** 05/07/2019

CONVENENTES: SECRETARIA DE ESTADO DE INFRAESTRUTURA E LOGÍSTICA

PREFEITURA MUNICIPAL DE QUERÊNCIA - MT

EXTRATO DO TERMO DE CONVÊNIO Nº. 0036-2018

PROCESSO: 607734/2017

OBJETO: O presente Termo tem por objeto o estabelecimento de Parceria entre as partes, em regime de mútua colaboração, **sem transferência de recursos financeiros**, visando o fornecimento de material betuminoso - **Emulsão Asfáltica RL-1C**, para recuperar ruas e avenidas de Município de Alto Garças-MT nos seguintes trechos: **Av. Marechal Rondon** numa extensão de 340,00 m, **Av. Mato Grosso - Trecho 01** numa extensão de 112,50 m, **Av. Mato Grosso - Trecho 02** numa extensão de 588,00 m, **Av. Mato Grosso - Trecho 03** numa extensão de 423,00 m, **Av. Número Oito - Trecho 01** numa extensão de 378,50m, **Av. Número Oito - Trecho 02** numa

extensão de 979,50 m, **Av. 15 de Novembro - Trecho 01** numa extensão de 491,20 m, **Av. 15 de Novembro - Trecho 02** numa extensão de 731,30 m, **Av. 15 de Novembro - Trecho 03** numa extensão de 1.115,50 m, **Av. Petrílio Abílio Alves - Trecho 01** numa extensão de 99,86 m², **Av. Petrílio Abílio Alves - Trecho 02** numa extensão de 133,50m, **Av. Petrílio Abílio Alves - Trecho 03** numa extensão de 350,00 m, **Av. Rondonópolis** numa extensão de 549,66 m, **Av. Barra do Garças - Pista Direita** numa extensão de 524,67 m, **Av. Barra do Garças - Pista Esquerda** numa extensão de 524,67 m, **Av. Calipson Ribeiro - Lado Direito** numa extensão de 493,67 m, **Av. Calipson Ribeiro - Lado Esquerdo** numa extensão de 493,67 m, **Av. Calipson Ribeiro** extensão de 350,56 m, **Av. Várzea Grande - Trecho 01** numa extensão de 102,45 m, **Av. Várzea Grande - Trecho 02** numa extensão de 300,00 m, perfazendo uma extensão total de 9.082,21 m², localizado no Município de ALTO GARÇAS-MT conforme plano de trabalho, que faz parte integrante do presente Termo.

OBRIGAÇÕES DAS PARTES**Parágrafo primeiro - OBRIGAÇÕES DA CONCEDENTE - SINFRA:**

Alínea (c) Fornecer ao CONVENIENTE a quantia de 120,00 (Cem e vinte toneladas) de Emulsão Asfáltica RL-1C, que deverá ser liberado conforme mencionado no plano de trabalho;

Parágrafo segundo - OBRIGAÇÕES DO CONVENIENTE - MUNICÍPIO:

Alínea (a) Executar o objeto descrito na Cláusula Primeira deste Termo em conformidade com as informações descritas no Plano de Trabalho, parte integrante deste instrumento, arcando com os custos operacionais e administrativos de utilização dos equipamentos, maquinários e operadores.

DOTAÇÃO ORÇAMENTARIA: 25101.0338.2209.0900.339000000

FONTE: 196

FISCAL DO CONVENIO: PEDRO MAURÍCIO MAZZARO - **MATRICULA:** 248817

DATA DE ASSINATURA: 05/07/2018 - **TÉRMINO:** 05/07/2019

CONVENENTES: SECRETARIA DE ESTADO DE INFRAESTRUTURA E LOGÍSTICA

PREFEITURA MUNICIPAL DE ALTO GARÇAS - MT

EXTRATO DO TERMO DE CONVÊNIO Nº. 0899-2018

PROCESSO: 640825/2017

OBJETO: O presente Termo tem por objeto o estabelecimento de Parceria entre as partes, em regime de mútua colaboração, **sem transferência de recursos financeiros**, visando o fornecimento de material betuminoso - **Emulsão Asfáltica RL-1C**, para recuperar vias urbanas nos seguintes trechos: **Rua Simão Martins** numa extensão de 359,30 m, **Rua Padre Anchieta** numa extensão de 123,00 m, **Rua Pres. Vargas trecho 01** numa extensão de 267,00 m, **Rua Pres. Vargas Trecho 02** numa extensão de 692,00 m, **Rua Gerson Ribeiro Moura** numa extensão de 112,00 m, **Gerson Ribeiro Moura Trecho 02** numa extensão de 228,00 m, **Rua Presidente Dutra** numa extensão de 230,24 m, **Rua Joao Nogueira** numa extensão de 1321,00 m, **Rua Almirante Tamadare** numa extensão de 1.101,00 m, **Acesso Waldemar Cunha** numa extensão de 1321,00m, **Rua Santos Dumont** numa extensão de 235,19 m, **Rua Maria Candida Trecho 01** numa extensão de 121,00 m, **Rua Maria Candida trecho 02** numa extensão de 143,03 m, **Rua Maria Candida Trecho 03** numa extensão de 121,00 m, **Rua Maria Candida trecho 04** numa extensão de 121,00 m, **Rua Tiradentes Trecho 01** numa extensão de 117,00 m, **Rua Tiradentes Trecho 02** numa extensão de 117,00 m, **Rua Tiradentes trecho 03** numa extensão de 81,07 m, **Rua Visconde do Rio Branco** numa extensão de 121,03 m, **Av. Cel. Belmiro Nog. Lado direito** numa extensão de 109,50 m, **Av. Cel. Belmiro Nog. Lado Esquerdo** numa extensão de 109,50 m, **Av. Cel. Belmiro Nogueira final** numa extensão de 186,56 m, **Rua Gustavo Nogueira** numa extensão de 127,27 m, **Rua Lazaro Domingos trecho 01** numa extensão de 240,00 m, **Rua Lazaro Domingos Trecho 02** numa extensão de 142,00 m, **Rua Lazaro Domingos Trecho 03** numa extensão de 120,00 m, **Rua Lazaro Domingos Trecho 04** numa extensão de 180,00 m, **Rua Couto Magalhaes** numa extensão de 112,00 m, **Rua Duque de Caxias Trecho 01** numa extensão de 120,04 m, **Rua Duque de Caxias Trecho 02** numa extensão de 120,04 m, **Rua Duque de Caxias Trecho 03** numa extensão de 141,01 m, **Rua Cuiabá** numa extensão de 122,58 m, perfazendo uma extensão total de 8.762,36 m, localizado no Município de PONTE BRANCA-MT conforme plano de trabalho, que faz parte integrante do presente Termo.

OBRIGAÇÕES DAS PARTES**Parágrafo primeiro - OBRIGAÇÕES DA CONCEDENTE - SINFRA:**

Alínea (c) Fornecer ao CONVENIENTE a quantia de 100,00 (Cem toneladas) de Emulsão Asfáltica RL-1C, que deverá ser liberado conforme mencionado no plano de trabalho;

Parágrafo segundo - OBRIGAÇÕES DO CONVENIENTE - MUNICÍPIO:

Alínea (a) Executar o objeto descrito na Cláusula Primeira deste Termo em conformidade com as informações descritas no Plano de Trabalho, parte integrante deste instrumento, arcando com os custos operacionais e administrativos de utilização dos equipamentos, maquinários e operadores.

DOTAÇÃO ORÇAMENTARIA: 25101.0338.2209.0900.339000000

FONTE: 196

FISCAL DO CONVENIO: PEDRO MAURÍCIO MAZZARO - **MATRICULA:** 248817

DATA DE ASSINATURA: 05/07/2018 - **TÉRMINO:** 05/07/2019

CONVENENTES: SECRETARIA DE ESTADO DE INFRAESTRUTURA E LOGÍSTICA

PREFEITURA MUNICIPAL DE PONTE BRANCA - MT

EXTRATO DO TERMO DE CONVÊNIO Nº. 1127-2018

PROCESSO: 413378/2017

OBJETO: O presente Termo tem por objeto o estabelecimento de Parceria entre as partes, em regime de mútua colaboração, **sem transferência de recursos financeiros**, visando o fornecimento de combustível Óleo Diesel, para abastecimento de maquinários objetivando a manutenção da Rodovia Estadual não Pavimentada **MT-419** perfazendo uma extensão total de 54,29 Km no município de Guarantã do Norte-MT, conforme plano de trabalho que faz parte integrante do presente Termo.

OBRIGAÇÕES DAS PARTES**Parágrafo primeiro - OBRIGAÇÕES DA CONCEDENTE - SINFRA:**

Alínea (c) Fornecer ao CONVENIENTE a quantia de 10.000 (dez mil) litros de combustível óleo diesel, que deverá ser liberado em 02 (Duas) parcelas iguais de 5.000 (Cinco mil litros) conforme mencionado no plano de trabalho;

Parágrafo segundo - OBRIGAÇÕES DO CONVENIENTE - MUNICÍPIO:

Alínea (a) Executar o objeto descrito na Cláusula Primeira deste Termo em conformidade com as informações descritas no Plano de Trabalho, parte integrante deste instrumento, arcando com os custos operacionais e administrativos de utilização dos equipamentos, maquinários e operadores.

DOTAÇÃO ORÇAMENTARIA: 25101.0388.3053.0900.339000000

FONTE: 196

FISCAL DO CONVENIO: ULISSES UBIRAJARA NESPOLI - **MATRICULA:** 81470

DATA DE ASSINATURA: 05/07/2018 - **TÉRMINO:** 05/07/2019

CONVENENTES: SECRETARIA DE ESTADO DE INFRAESTRUTURA E LOGÍSTICA

PREFEITURA MUNICIPAL DE GUARANTÃ DO NORTE - MT

EXTRATO DO TERMO DE CONVÊNIO Nº. 0808-2018

PROCESSO: 173639/2018

OBJETO: O presente Termo tem por objeto o estabelecimento de parceria entre as partes, em regime de mútua colaboração, **sem transferência de recursos financeiros**, visando o fornecimento de **892,50 m³** de Aduelas de Concreto Armado para realizar os serviços de drenagem na MT -270 (Travessia Urbana - Avenida dos estudantes), localizada no município de RONDONÓPOLIS-MT.

OBRIGAÇÕES DAS PARTES**Parágrafo primeiro - OBRIGAÇÕES DA CONCEDENTE - SINFRA:**

Alínea (c) Fornecer ao CONVENIENTE a quantia de **892,50 m³ de Aduelas de Concreto Armado**, com dimensão 2,00x2,00m e 1,50x1,50m que deverá ser liberado conforme mencionado no plano de trabalho;

Parágrafo segundo - OBRIGAÇÕES DO CONVENIENTE - MUNICÍPIO:

Alínea (a) Executar o objeto descrito na Cláusula Primeira deste Termo em conformidade com as informações descritas no Plano de Trabalho, parte integrante deste instrumento, arcando com os custos operacionais e administrativos de utilização dos equipamentos, maquinários e operadores.

DOTAÇÃO ORÇAMENTARIA: 25101.0338.1283.0500.339000000

FONTE: 137

FISCAL DO CONVENIO: PEDRO MAURÍCIO MAZZARO - **MATRICULA:** 248817

DATA DE ASSINATURA: 05/07/2018 - **TÉRMINO:** 05/07/2019

CONVENENTES: SECRETARIA DE ESTADO DE INFRAESTRUTURA E LOGÍSTICA

PREFEITURA MUNICIPAL DE RONDONÓPOLIS - MT

EXTRATO DO TERMO DE CONVÊNIO Nº. 0810-2018

PROCESSO: 208207/2018

OBJETO: O presente Convênio tem por objeto formalizar entendimentos entre as partes em regime mútua colaboração, sem transferência de recursos financeiros, visando o fornecimento de 945,82 m³ de Aduelas de Concreto Armado, afim de realizar serviços de drenagem na Avenida W-11, localizada no município de RONDONÓPOLIS-MT.

OBRIGAÇÕES DAS PARTES**Parágrafo primeiro - OBRIGAÇÕES DA CONCEDENTE - SINFRA:**

Alínea (c) Fornecer ao CONVENIENTE a quantia de **945,82 m³ de Aduelas de Concreto Armado**, com dimensão de 2,00x2,00m que deverá ser liberado conforme mencionado no plano de trabalho;

Parágrafo segundo - OBRIGAÇÕES DO CONVENIENTE - MUNICÍPIO:

Alínea (a) Executar o objeto descrito na Cláusula Primeira deste Termo em conformidade com as informações descritas no Plano de Trabalho, parte integrante deste instrumento, arcando com os custos operacionais e administrativos de utilização dos equipamentos, maquinários e operadores.

DOTAÇÃO ORÇAMENTARIA: 25101.0338.1283.0500.339000000
FONTE: 137

FISCAL DO CONVENIO: PEDRO MAURÍCIO MAZZARO -
MATRICULA: 248817

DATA DE ASSINATURA: 05/07/2018 - **TÉRMINO:** 05/07/2019

CONVENIENTES: SECRETARIA DE ESTADO DE INFRAESTRUTURA E
LOGÍSTICA

PREFEITURA MUNICIPAL DE RONDONÓPOLIS - MT

PORTARIA Nº 113/2018/SAOB/SINFRA

O SECRETÁRIO DE ESTADO DE INFRAESTRUTURA E LOGÍSTICA, no uso das suas atribuições legais nos termos do artigo 67 da Lei nº 8.666, de 21 de Junho de 1993, por meio do Secretário Adjunto de Obras - SAOB, respaldado pela Portaria nº 020, de 07 de Maio de 2015;

Considerando a necessidade de designar servidores para acompanhar a execução dos serviços objeto de convênios e instrumentos congêneres celebrados pela Secretaria de Estado de Infraestrutura e Logística - SINFRA;

RESOLVE:

DESIGNAR o servidor, **Eng.º ULISSES UBIRAJARA NESPOLI**, para acompanhar e vistoriar o fornecimento de materiais betuminosos: Emulsão Asfáltica RL-1C, para realizar ações de Recuperação em ruas e avenidas pavimentadas do Município de Nova Canaã do Norte, numa extensão total de 15.131,00 m², conforme plano de trabalho, em conformidade com o **Termo de Convênio nº 0918/2018**, celebrado com o **Município de Nova Canaã do Norte - MT**, e ao final do fornecimento dos materiais, elaborar Nota Técnica quanto ao cumprimento do objeto do referido convênio, em conformidade com o artigo 38 da Instrução Normativa Conjunta SEPLAN/SEFAZ/CGE nº 003/2009.

Esta Portaria terá vigência pelo prazo de 360 (trezentos e sessenta) dias consecutivos, conforme orientação nº 0007/2015, da Controladoria Geral do Estado - CGE/MT, com efeitos retroativos a 25 de junho 2018.

Expedida, registrada, cumpra-se.

Gabinete da Secretaria Ajunta de Obras.

Cuiabá-MT, 04 de julho de 2.018.

Eng.º Marcos Catalano Correa

Secretário Adjunto de Obras

SAOB/SINFRA/MT

(Documento original assinado)

PORTARIA Nº 114/2018/SAOB/SINFRA

O SECRETÁRIO DE ESTADO DE INFRAESTRUTURA E LOGÍSTICA, no uso das suas atribuições legais nos termos do artigo 67 da Lei nº 8.666, de 21 de Junho de 1993, por meio do Secretário Adjunto de Obras - SAOB, respaldado pela Portaria nº 020, de 07 de Maio de 2015;

Considerando a necessidade de designar servidores para acompanhar a execução dos serviços objeto de convênios e instrumentos congêneres celebrados pela Secretaria de Estado de Infraestrutura e Logística - SINFRA;

RESOLVE:

DESIGNAR o servidor, **Eng.º ULISSES UBIRAJARA NESPOLI**, para acompanhar e vistoriar o fornecimento de materiais betuminosos: **Emulsão Asfáltica RL-1C**, para realizar ações de aplicação de lama asfáltica grossa (granulometria III e IV) AC/BC, em vias urbanas do Município de Colíder, numa extensão total de 208.389,08 m² conforme plano de trabalho, em conformidade com o **Termo de Convênio nº 0058/2018**, celebrado com o **Município de Colíder - MT**, e ao final do fornecimento dos materiais, elaborar Nota Técnica quanto ao cumprimento do objeto do referido convênio, em conformidade com o artigo 38 da Instrução Normativa Conjunta SEPLAN/SEFAZ/CGE nº 003/2009.

Esta Portaria terá vigência pelo prazo de 360 (trezentos e sessenta) dias consecutivos, conforme orientação nº 0007/2015, da Controladoria Geral do Estado - CGE/MT, com efeitos retroativos a 25 de junho 2018.

Expedida, registrada, cumpra-se.

Gabinete da Secretaria Ajunta de Obras.

Cuiabá-MT, 04 de julho de 2.018.

Eng.º Marcos Catalano Correa

Secretário Adjunto de Obras

SAOB/SINFRA/MT

(Documento original assinado)

PORTARIA Nº 115/2018/SAOB/SINFRA

O SECRETÁRIO DE ESTADO DE INFRAESTRUTURA E LOGÍSTICA, no uso das suas atribuições legais nos termos do artigo 67 da Lei nº 8.666, de 21 de Junho de 1993, por meio do Secretário Adjunto de Obras - SAOB, respaldado pela Portaria nº 020, de 07 de Maio de 2015;

Considerando a necessidade de designar servidores para acompanhar a execução dos serviços objeto de convênios e instrumentos congêneres celebrados pela Secretaria de Estado de Infraestrutura e Logística - SINFRA;

RESOLVE:

DESIGNAR o servidor, **Eng.º PEDRO MAURÍCIO MÁZZARO**, para acompanhar e vistoriar o fornecimento de materiais betuminosos: Emulsão Asfáltica RL-1C, para realizar ações de Recuperação em ruas e avenidas pavimentadas do Município de Poxoréu, numa extensão total de 84.537,52 m², conforme plano de trabalho, em conformidade com o **Termo de Convênio nº 0940/2018**, celebrado com o **Município de Poxoréu - MT**, e ao final do fornecimento dos materiais, elaborar Nota Técnica quanto ao cumprimento do objeto do referido convênio, em conformidade com o artigo 38 da Instrução Normativa Conjunta SEPLAN/SEFAZ/CGE nº 003/2009.

Esta Portaria terá vigência pelo prazo de 360 (trezentos e sessenta) dias consecutivos, conforme orientação nº 0007/2015, da Controladoria Geral do Estado - CGE/MT, com efeitos retroativos a 25 de junho 2018.

Expedida, registrada, cumpra-se.

Gabinete da Secretaria Ajunta de Obras.

Cuiabá-MT, 04 de julho de 2.018.

Eng.º Marcos Catalano Correa

Secretário Adjunto de Obras

SAOB/SINFRA/MT

(Documento original assinado)

PORTARIA Nº 116/2018/SAOB/SINFRA

O SECRETÁRIO DE ESTADO DE INFRAESTRUTURA E LOGÍSTICA, no uso das suas atribuições legais nos termos do artigo 67 da Lei nº 8.666, de 21 de Junho de 1993, por meio do Secretário Adjunto de Obras - SAOB, respaldado pela Portaria nº 020, de 07 de Maio de 2015;

Considerando a necessidade de designar servidores para acompanhar a execução dos serviços objeto de convênios e instrumentos congêneres celebrados pela Secretaria de Estado de Infraestrutura e Logística - SINFRA;

RESOLVE:

DESIGNAR o servidor, **Eng.º PEDRO MAURÍCIO MÁZZARO**, para acompanhar e vistoriar o fornecimento de materiais betuminosos: Emulsão Asfáltica RL-1C, para realizar ações de Recuperação em ruas e avenidas pavimentadas do Município de Torixoréu, numa extensão total de 99.392,00 m², conforme plano de trabalho, em conformidade com o **Termo de Convênio nº 0920/2018**, celebrado com o **Município de Torixoréu - MT**, e ao final do fornecimento dos materiais, elaborar Nota Técnica quanto ao cumprimento do objeto do referido convênio, em conformidade com o artigo 38 da Instrução Normativa Conjunta SEPLAN/SEFAZ/CGE nº 003/2009.

Esta Portaria terá vigência pelo prazo de 360 (trezentos e sessenta) dias consecutivos, conforme orientação nº 0007/2015, da Controladoria Geral do Estado - CGE/MT, com efeitos retroativos a 25 de junho 2018.

Expedida, registrada, cumpra-se.

Gabinete da Secretaria Ajunta de Obras.

Cuiabá-MT, 04 de julho de 2.018.

Eng.º Marcos Catalano Correa

Secretário Adjunto de Obras

SAOB/SINFRA/MT

(Documento original assinado)

PORTARIA Nº 117/2018/SAOB/SINFRA

O SECRETÁRIO DE ESTADO DE INFRAESTRUTURA E LOGÍSTICA, no uso das suas atribuições legais nos termos do artigo 67 da Lei nº 8.666, de 21 de Junho de 1993, por meio do Secretário Adjunto de Obras - SAOB, respaldado pela Portaria nº 020, de 07 de Maio de 2015;

Considerando a necessidade de designar servidores para acompanhar a execução dos serviços objeto de convênios e instrumentos congêneres celebrados pela Secretaria de Estado de Infraestrutura e Logística - SINFRA;

RESOLVE:

DESIGNAR o servidor, **Eng.º PEDRO MAURÍCIO MÁZZARO**, para acompanhar e vistoriar o fornecimento de materiais betuminosos: Emulsão Asfáltica RL-1C, para realizar ações de Recuperação em ruas e avenidas pavimentadas do Município de Cocalinho, numa extensão total de 56.830,75 m², conforme plano de trabalho, em conformidade com o **Termo de Convênio nº 0946/2018**, celebrado com o **Município de Cocalinho - MT**, e ao final do fornecimento dos materiais, elaborar Nota Técnica quanto ao cumprimento do objeto do referido convênio, em conformidade com o artigo 38 da Instrução Normativa Conjunta SEPLAN/SEFAZ/CGE nº 003/2009.

Esta Portaria terá vigência pelo prazo de 360 (trezentos e sessenta) dias consecutivos, conforme orientação nº 0007/2015, da Controladoria Geral do Estado - CGE/MT, com efeitos retroativos a 25 de junho 2018.

Expedida, registrada, cumpra-se.

Gabinete da Secretaria Adjunta de Obras.

Cuiabá-MT, 04 de julho de 2.018.

Eng.º Marcos Catalano Correa
Secretário Adjunto de Obras
SAOB/SINFRA/MT
(Documento original assinado)

PORTARIA Nº 118/2018/SAOB/SINFRA

O SECRETÁRIO DE ESTADO DE INFRAESTRUTURA E LOGÍSTICA, no uso das suas atribuições legais nos termos do artigo 67 da Lei nº 8.666, de 21 de Junho de 1993, por meio do Secretário Adjunto de Obras - SAOB, respaldado pela Portaria nº 020, de 07 de Maio de 2015;

Considerando a necessidade de designar servidores para acompanhar a execução dos serviços objeto de convênios e instrumentos congêneres celebrados pela Secretaria de Estado de Infraestrutura e Logística - SINFRA;

RESOLVE:

DESIGNAR o servidor, **Eng.º PEDRO MAURÍCIO MÁZZARO**, para acompanhar e vistoriar fornecimento de materiais betuminosos: Emulsão Asfáltica RL-1C, para realizar ações de Recuperação em ruas e avenidas pavimentadas do Município de Campo Verde, numa extensão total de 125.000,00 m², conforme plano de trabalho, em conformidade com o **Termo de Convênio nº 0683/2018**, celebrado com o **Município de Campo Verde - MT**, e ao final do fornecimento dos materiais, elaborar Nota Técnica quanto ao cumprimento do objeto do referido convênio, em conformidade com o artigo 38 da Instrução Normativa Conjunta SEPLAN/SEFAZ/CGE nº 003/2009.

Esta Portaria terá vigência pelo prazo de 360 (trezentos e sessenta) dias consecutivos, conforme orientação nº 0007/2015, da Controladoria Geral do Estado - CGE/MT, com efeitos retroativos a 25 de junho 2018.

Expedida, registrada, cumpra-se.

Gabinete da Secretaria Adjunta de Obras.

Cuiabá-MT, 04 de julho de 2.018.

Eng.º Marcos Catalano Correa
Secretário Adjunto de Obras
SAOB/SINFRA/MT
(Documento original assinado)

PORTARIA N. 034/2018/SAADS/SINFRA

A SECRETARIA DE ESTADO DE INFRAESTRUTURA E LOGÍSTICA -SINFRA, no uso de suas atribuições legais nos termos do artigo 67 da Lei nº 8.666, de 21 de junho de 1993, por meio da Secretaria Adjunta de Administração Sistêmica - SAADS, respaldada pela portaria nº 20, de 07 de maio de 2015;

Considerando a necessidade de designar servidores para fiscalizar a execução dos serviços dos contratos e instrumentos jurídicos congêneres da Secretaria de Estado de Infraestrutura e Logística - SINFRA.

RESOLVE:

DESIGNAR, a servidora Engenheira Civil **Tulio Favalessa da Silva** (fiscal), para Fiscalizar os TERMOS DE COLABORAÇÃO, conforme descrição abaixo, que tem por finalidade formalizar entendimentos entre as partes no sentido de unirem esforços e recursos para realizar a Manutenção

das rodovias não pavimentadas para garantir a trafegabilidade da via durante todo o ano, inclusive com eliminação de pontos críticos, implantação de placas de sinalização informativa e limpeza da faixa de domínio:

Convênio	Município	Processo	Objeto
0874/2018	Salto do Céu	627598/2017	O presente Termo tem por objeto o estabelecimento de Parceria entre as partes, em regime de mútua colaboração, sem transferência de recursos financeiros, visando o fornecimento de materiais betuminoso: Emulsão Asfáltica RL-1C, para realizar ações de Recuperação das seguintes Ruas e Avenidas Urbanas: Rua Celcino Pereira numa extensão de 4.316,83 m², Rua Marechal Rondon numa extensão de 1.698,76 m², Rua Colombia numa extensão de 2.628,29 m², Rua Carlos Laet numa extensão de 9.094,96 m², Rua Espírito Santo numa extensão de 9.260,88 m², Rua Miguel Miranda numa extensão de 5.610,96 m², Rua Maria Cupertino numa extensão de 1.557,57 m², Rua Zé Paraiba numa extensão de 6.642,53 m², Rua Railda - (Amazônia) numa extensão de 1.762,64 m², Rua Paraná numa extensão de 1.377,25 m², Rua São Paulo numa extensão de 2.793,70 m², Rua Minas Gerais numa extensão de 4.684,40 m², Rua Mato Grosso numa extensão de 2.027,76 m², Rua Irma Santinha numa extensão de 2.160,69 m², Rua Pastor Benedito numa extensão de 2.107,49 m², Rua Joao Paulo II numa extensão de 1.479,38 m², Rua 13 de Dezembro numa extensão de 671,58 m², Rua Dom Aquino numa extensão de 2.228,87 m², Rua Getulio Vargas numa extensão de 2.106,16 m², Rua Braulino de Almeida numa extensão de 2.996,21 m², Rua Emancipação numa extensão de 2.180, m², Rua das Oliveiras numa extensão de 1.833,58 m², Avenida Pedro Pedrossian numa extensão de 11.493,79 m², perfazendo uma extensão total de 82.715,08 m² no município de Salto do Céu-MT, conforme plano de trabalho, que faz parte integrante do presente Termo.

DESIGNAR, a comissão composta pelos seguintes engenheiros: Tulio Favalessa da Silva (Fiscal), Mauricio Nunes Neves e Marcilene Ourives da Silva (Membros), com a finalidade de vistoriar e dar recebimento nas Obras de acordo com a lei nº 8.666/93 e alterações.

Vigência: Esta portaria tem vigência pelo prazo de 360 dias consecutivos conforme orientação nº 0007/2.015 da Controladoria Geral do Estado - CGE/MT.

Expedida, registrada, cumpra-se.

Gabinete da Secretaria Adjunta de Administração Sistêmica - SAADS.

Cuiabá-MT, 05 de julho de 2018.

Keith Regina Prado dos SantosChefe de Unidade de Programas Especiais
UNIFE/SAADS/SINFRA**Engª Civil Marciane Prevedello Curvo**

Secretária Adjunta de Administração

Sistêmica - SINFRA

PORTARIA Nº 098/2018/SAOB/SINFRA

O SECRETÁRIO DE ESTADO DE INFRAESTRUTURA E LOGÍSTICA, no uso das suas atribuições legais nos termos do artigo 67 da Lei nº 8.666, de 21 de Junho de 1993, por meio do Secretário Adjunto de Obras - SAOB, respaldado pela Portaria nº 020, de 07 de Maio de 2015;

Considerando a necessidade de designar servidores para acompanhar a execução dos serviços objeto de convênios e instrumentos congêneres celebrados pela Secretaria de Estado de Infraestrutura e Logística - SINFRA;

RESOLVE:

DESIGNAR o servidor, **Eng.º PEDRO MAURÍCIO MÁZZARO**, para acompanhar e vistoriar a recuperação de estradas vicinais exclusivamente ao Trecho: Entr.º MT 472 ao Entr.º MT 373, no Município de São Pedro da Cipa, conforme Plano de Trabalho, em conformidade com o **Termo de Convênio nº 1074/2016**, celebrado com a **Prefeitura Municipal de São Pedro da Cipa**, e ao final das obras elaborar Nota Técnica quanto ao cumprimento do objeto do referido convênio, em conformidade com o artigo 38 da Instrução Normativa Conjunta SEPLAN/SEFAZ/CGE nº 003/2009.

Esta Portaria terá vigência pelo prazo de 360 (trezentos e sessenta) dias consecutivos, conforme orientação nº 0007/2015, da Controladoria Geral do Estado - CGE/MT, com efeitos retroativos a 1º de junho de 2018.

Expedida, registrada, cumpra-se.

Gabinete da Secretaria Adjunta de Obras.
Cuiabá-MT, 29 de junho de 2.018.**Eng.º Marcos Catalano Correa**

Secretário Adjunto de Obras

SAOB/SINFRA/MT

(Documento original assinado)

PORTARIA Nº 112/2018/SAOB/SINFRA

O SECRETÁRIO DE ESTADO DE INFRAESTRUTURA E LOGÍSTICA, no uso das suas atribuições legais nos termos do artigo 67 da Lei nº 8.666, de 21 de Junho de 1993, por meio do Secretário Adjunto de Obras - SAOB, respaldado pela Portaria nº 020, de 07 de Maio de 2015;

Considerando a necessidade de designar servidores para acompanhar a execução dos serviços objeto de convênios e instrumentos congêneres celebrados pela Secretaria de Estado de Infraestrutura e Logística - SINFRA;

RESOLVE:

DESIGNAR o servidor, Engenheiro **JOSÉ CARLOS FERREIRA DA SILVA**, para Supervisionar e Fiscalizar a Execução dos Serviços de Gerenciamento de Obras na malha viária (32.687,30 km) e controle tecnológico da região da baixada Cuiabana, em conformidade com o **Instrumento Contratual Nº 058/2016 - SINFRA**, celebrado com a Empresa **RTA ENGENHEIROS CONSULTORES LTDA.**, efetuando medição dos serviços realizados e ao final do contrato elaborar o Termo de Recebimento Provisório e Definitivo, conforme prevê a alínea "a", do artigo 73, da Lei nº 8.666/93.

DESIGNAR a comissão constituída pelos seguintes Engenheiros: **José Carlos Ferreira da Silva (Fiscal)**, **Ulisses Ubirajara Néspoli (Membro)** e **Marcos Guimarães Bandeira (Membro)**, com a finalidade de vistoriar e dar recebimento nos serviços de acordo com a lei nº 8.666/93 e alterações.

Vigência: Esta portaria tem vigência pelo prazo de 360 dias consecutivos conforme orientação nº 0007/2.015 da Controladoria Geral do Estado - CGE/MT, com efeitos retroativos a 28 de junho de 2018.

*Fica revogada a Portaria nº 137/2017/SAOB/SINFRA, publicada no Diário Oficial do Estado de Mato Grosso, na data de 15 de agosto de

2017, às fls. 36.

Expedida, registrada, cumpra-se.
Gabinete da Secretaria Adjunta de Obras.

Cuiabá-MT, 03 de julho de 2.018.

Eng.º Marcos Catalano Correa

Secretário Adjunto de Obras

SAOB/SINFRA/MT

(Documento original assinado)

PORTARIA Nº 111/2018/SAOB/SINFRA

O SECRETÁRIO DE ESTADO DE INFRAESTRUTURA E LOGÍSTICA, no uso das suas atribuições legais nos termos do artigo 67 da Lei nº 8.666, de 21 de Junho de 1993, por meio do Secretário Adjunto de Obras - SAOB, respaldado pela Portaria nº 020, de 07 de Maio de 2015;

Considerando a necessidade de designar servidores para acompanhar a execução dos serviços objeto de convênios e instrumentos congêneres celebrados pela Secretaria de Estado de Infraestrutura e Logística - SINFRA;

RESOLVE:

DESIGNAR o servidor, Engenheiro **PEDRO MAURÍCIO MÁZZARO**, para Supervisionar e Fiscalizar a Execução dos Serviços de Pavimentação de rodovia, na rodovia MT - 326, Trecho: Cocalinho (Divisa MT-GO) - Nova Nazaré, Subtrecho: Cocalinho (Divisa MT-GO) - Entrº MT-411, Lote 01, Segmento 02 (Estaca 2062 + 19,467 m a Estaca 3825 + 5,914 m), com extensão de 35,246 Km, em conformidade com o **Instrumento Contratual nº 242/2.013/00/00-SETPU**, celebrado com a Empresa **GUAXE CONSTRUTORA LTDA.**, efetuando medição dos serviços realizados e ao final da obra elaborar o Termo de Recebimento Provisório e Definitivo, conforme prevê a alínea "a", do artigo 73, da Lei nº 8.666/93.

DESIGNAR a comissão constituída pelos seguintes Engenheiros: **Pedro Maurício Mázzaro (Fiscal)**, **Paulo Roberto Santos Dorileo e Nelson Ribeiro de Moura (Membros)**, com a finalidade de vistoriar e dar recebimento nas Obras de acordo com a lei nº 8.666/93 e alterações.

Vigência: Esta portaria tem vigência pelo prazo de 360 dias consecutivos conforme orientação nº 0007/2.015 da Controladoria Geral do Estado - CGE/MT, com efeitos retroativos a 28 de maio de 2018.

*Fica revogada a portaria nº 132/2017/SAOB/SINFRA, publicada no Diário Oficial do Estado de Mato Grosso, na data de 15 de agosto de 2017, às fls. 34.

Expedida, registrada, cumpra-se.
Gabinete da Secretaria Adjunta de Obras.

Cuiabá-MT, 03 de julho de 2.018.

Eng.º Marcos Catalano Correa

Secretário Adjunto de Obras

SAOB/SINFRA/MT

(Documento original assinado)

PORTARIA Nº 110/2018/SAOB/SINFRA

O SECRETÁRIO DE ESTADO DE INFRAESTRUTURA E LOGÍSTICA, no uso das suas atribuições legais nos termos do artigo 67 da Lei nº 8.666, de 21 de Junho de 1993, por meio do Secretário Adjunto de Obras - SAOB, respaldado pela Portaria nº 020, de 07 de Maio de 2015;

Considerando a necessidade de designar servidores para acompanhar a execução dos serviços objeto de convênios e instrumentos congêneres celebrados pela Secretaria de Estado de Infraestrutura e Logística - SINFRA;

RESOLVE:

DESIGNAR o servidor, Engenheiro **PEDRO MAURÍCIO MÁZZARO**, para Supervisionar e Fiscalizar a Execução dos Serviços de Pavimentação de Rodovia, na rodovia MT-326, Trecho: Cocalinho (Divisa MT/GO) - Nova Nazaré. Sub-Trecho: Cocalinho (Divisa MT-GO) - Entrº MT-411, Lote 01, segmento 01 (Estaca 0 + 0,00m a Estaca 2062 + 19,467m), com extensão de 41,26 Km, em conformidade com o **Instrumento Contratual Nº 239/2.014/00/00-SETPU**, celebrado com a Empresa **EMSA - EMPRESA SUL AMERICANA DE MONTAGENS S/A**, efetuando medição dos serviços realizados e ao final da obra elaborar o Termo de Recebimento Provisório e Definitivo, conforme prevê a alínea "a", do artigo 73, da Lei nº 8.666/93.

DESIGNAR a comissão constituída pelos seguintes Engenheiros: **Pedro Maurício Mázzaro (Fiscal)** **Paulo Roberto Santos Dorileo e**

Kelys Auxiliadora do Espírito Santo (Membros), com a finalidade de vistoriar e dar recebimento nas obras de acordo com a lei nº 8.666/93 e alterações.

Vigência: Esta portaria terá vigência pelo prazo de 360 dias consecutivos, conforme orientação nº 0007/2.015 da Controladoria Geral do Estado - CGE/MT, com efeitos retroativos a 28 de junho de 2018.

*Fica revogada a Portaria nº 131/2017/SAOB/SINFRA, publicada no Diário Oficial do Estado de Mato Grosso, na data de 15 de agosto de 2017, às fls. 34.

Expedida, registrada, cumpra-se.

Gabinete da Secretaria Ajunta de Obras.

Cuiabá-MT, 03 de julho de 2.018.

Eng.º Marcos Catalano Correa
Secretário Adjunto de Obras
SAOB/SINFRA/MT

PORTARIA Nº 109/2018/SAOB/SINFRA

O SECRETÁRIO DE ESTADO DE INFRAESTRUTURA E LOGÍSTICA, no uso das suas atribuições legais nos termos do artigo 67 da Lei nº 8.666, de 21 de Junho de 1993, por meio do Secretário Adjunto de Obras - SAOB, respaldado pela Portaria nº 020, de 07 de Maio de 2015;

Considerando a necessidade de designar servidores para acompanhar a execução dos serviços objeto de convênios e instrumentos congêneres celebrados pela Secretaria de Estado de Infraestrutura e Logística - SINFRA;

RESOLVE:

DESIGNAR o servidor, Engenheiro **PEDRO MAURÍCIO MÁZZARO**, para Supervisionar e Fiscalizar a Execução dos Serviços de Pavimentação de rodovia, na Rodovia MT-100, Trecho: BR - 364 (B) MT 299 - Entrº BR 070 (Barra do Garças) - Entrº MT 336 (Araguaiana), Segmentos: Alto Araguaia - Ponte Branca - Ribeirãozinho, Lote Const. 01.01 (Alto Araguaia - Ponte Branca), com extensão de 93,667 Km, nos Municípios de Alto Araguaia, Ponte Branca e Ribeirãozinho-MT, em conformidade com o **Instrumento Contratual nº 138/2.013/00/00-ASJU**, celebrado com a Empresa **EMSA - EMPRESA SUL AMERICANA DE MONTAGENS S/A**, efetuando medição dos serviços realizados e ao final da obra elaborar o Termo de Recebimento Provisório e Definitivo, conforme prevê a alínea "a", do artigo 73, da Lei nº 8.666/93.

DESIGNAR a comissão constituída pelos seguintes Engenheiros: **Pedro Maurício Mázzaro (Fiscal)**, **Paulo Roberto Machado Gomes e Antônio Carlos Tenuta (Membros)**, com a finalidade de vistoriar e dar recebimento nas Obras de acordo com a lei nº 8.666/93 e alterações.

Vigência: Esta portaria tem vigência pelo prazo de 360 dias consecutivos conforme orientação nº 0007/2.015 da Controladoria Geral do Estado - CGE/MT, com efeitos retroativos a 28 de junho de 2018.

*Fica revogada a portaria nº 130/2017/SAOB/SINFRA, publicada no Diário Oficial do Estado de Mato Grosso, na data de 15 de agosto de 2017, às fls. 34.

Expedida, registrada, cumpra-se.

Gabinete da Secretaria Ajunta de Obras.

Cuiabá-MT, 03 de julho de 2.018.

Eng.º Marcos Catalano Correa
Secretário Adjunto de Obras
SAOB/SINFRA/MT
(Documento original assinado)

PORTARIA Nº 108/2018/SAOB/SINFRA

O SECRETÁRIO DE ESTADO DE INFRAESTRUTURA E LOGÍSTICA, no uso das suas atribuições legais nos termos do artigo 67 da Lei nº 8.666, de 21 de Junho de 1993, por meio do Secretário Adjunto de Obras - SAOB, respaldado pela Portaria nº 020, de 07 de Maio de 2015;

Considerando a necessidade de designar servidores para acompanhar a execução dos serviços objeto de convênios e instrumentos congêneres celebrados pela Secretaria de Estado de Infraestrutura e Logística - SINFRA;

RESOLVE:

DESIGNAR o servidor, Engenheiro **JÚLIO XAVIER BERTULIO**, para Supervisionar e Fiscalizar a Execução de Serviços de Conservação, Restauração e Melhoramento do Meio Ambiente - CREMA-MT, da Rodovia MT-240/Acesso a Alto Paraguai/MT-160, Trecho: Entrº BR-364 (Novo Diamantino) - Santo Afonso/Acesso a Alto Paraguai/Entrº

MT-240 - Nova Marilândia, Subtrecho: Entrº BR-364 (Novo Diamantino) - Arenópolis/Acesso a Alto Paraguai, numa extensão de 64,254 Km, nos municípios de Arenópolis, Alto Paraguai, Diamantino, Nortelândia, Novo Diamantino, Nova Marilândia e Santo Afonso (Lote 01 do Edital), conforme processo Administrativo nº 505023/2013-SETPU, Edital de Concorrência Pública nº 024/2014, em conformidade com o **Instrumento Contratual nº 349/2.014/00/00-SETPU**, celebrado com a Empresa **GUAXE CONSTRUTORA LTDA.**, efetuando medição dos serviços realizados e ao final da obra elaborar o Termo de Recebimento Provisório e Definitivo, conforme prevê a alínea "a", do artigo 73, da Lei nº 8.666/93.

DESIGNAR a comissão constituída pelos seguintes Engenheiros: **Júlio Xavier Bertulio (Fiscal)**, **Antônio Carlos Tenuta e Nilvo Eduardo Borges de Almeida (Membros)**, com a finalidade de vistoriar e dar recebimento nas Obras de acordo com a lei nº 8.666/93 e alterações.

Vigência: Esta portaria tem vigência pelo prazo de 360 dias consecutivos conforme orientação nº 0007/2.015 da Controladoria Geral do Estado - CGE/MT, com efeitos retroativos a 28 de junho de 2018.

*Fica revogada a portaria de nº 110/2017/SAOB/SINFRA, publicada no Diário Oficial do Estado de Mato Grosso, na data de 07 de julho de 2017, às fls. 25.

Expedida, registrada, cumpra-se.

Gabinete da Secretaria Ajunta de Obras.

Cuiabá-MT, 03 de julho de 2.018.

Eng.º Marcos Catalano Correa
Secretário Adjunto de Obras
SAOB/SINFRA/MT
(Documento original assinado)

PORTARIA Nº 107/2018/SAOB/SINFRA

O SECRETÁRIO DE ESTADO DE INFRAESTRUTURA E LOGÍSTICA, no uso das suas atribuições legais nos termos do artigo 67 da Lei nº 8.666, de 21 de Junho de 1993, por meio do Secretário Adjunto de Obras - SAOB, respaldado pela Portaria nº 020, de 07 de Maio de 2015;

Considerando a necessidade de designar servidores para acompanhar a execução dos serviços objeto de convênios e instrumentos congêneres celebrados pela Secretaria de Estado de Infraestrutura e Logística - SINFRA;

RESOLVE:

DESIGNAR o servidor, Engenheiro **JOSÉ CARLOS FERREIRA DA SILVA**, para Supervisionar e Fiscalizar a Execução dos Serviços de Pavimentação de Rodovia, na Rodovia MT 020, Trecho: Entrº MT-251 - Água Fria - Lago do Manso - Sub trecho: Entrº MT-251 - Km 23,00 (Lote 1), numa extensão de 23,00 km, em conformidade com o **Instrumento Contratual nº 040/2017/00/00-SINFRA**, celebrado com a empresa **DESTESA ENGENHARIA E CONSTRUÇÕES LTDA.**, efetuando medição dos serviços realizados e ao final da obra elaborar o Termo de Recebimento Provisório e Definitivo, conforme prevê a alínea "a", do artigo 73, da Lei nº 8.666/93.

DESIGNAR a comissão constituída pelos seguintes Engenheiros: **José Carlos Ferreira da Silva (Fiscal)**, e **Luiz Carlos Ferreira e Kelys Auxiliadora do Espírito Santo (Membros)**, com a finalidade de vistoriar e dar recebimento nas Obras de acordo com a lei nº 8.666/93 e alterações.

Vigência: Esta portaria terá vigência pelo prazo de 360 dias consecutivos, conforme orientação nº 0007/2.015 da Controladoria Geral do Estado - CGE/MT, com efeitos retroativos a 28 de junho de 2018.

*Fica revogada a Portaria nº 104/2017/SAOB/SINFRA, publicada no Diário Oficial do Estado de Mato Grosso na data de 05 de julho de 2017, às fls. 64/65.

Expedida, registrada, cumpra-se.

Gabinete da Secretaria Ajunta de Obras.

Cuiabá-MT, 03 de julho de 2.018.

Eng.º Marcos Catalano Correa
Secretário Adjunto de Obras
SAOB/SINFRA/MT
(Documento original assinado)

PORTARIA Nº 106/2018/SAOB/SINFRA

O SECRETÁRIO DE ESTADO DE INFRAESTRUTURA E LOGÍSTICA, no uso das suas atribuições legais nos termos do artigo 67 da Lei nº 8.666, de 21 de Junho de 1993, por meio do Secretário Adjunto de Obras - SAOB, respaldado pela Portaria nº 020, de 07 de Maio de 2015;

Considerando a necessidade de designar servidores para acompanhar a execução dos serviços objeto de convênios e instrumentos congêneres celebrados pela Secretaria de Estado de Infraestrutura e Logística - SINFRA;

RESOLVE:

DESIGNAR o servidor, Engenheiro **NELSON RIBEIRO DE MOURA**, para Supervisionar e Fiscalizar a Execução de Serviços de Pavimentação na Rodovia MT-020, Trecho: Paranatinga - Canarana, Subtrecho: Km 202,50 - Km 236,25, extensão 33,75 Km, (lote 03 do Edital), em conformidade com o **Instrumento Contratual nº 110/2009/00/00-SETPU**, celebrado com a Empresa **RODOCON CONSTRUÇÕES RODOVIÁRIAS LTDA.**, efetuando medição dos serviços realizados e ao final da obra elaborar o Termo de Recebimento Provisório e Definitivo, conforme prevê a alínea "a", do artigo 73, da Lei nº 8.666/93.

DESIGNAR a comissão constituída pelos seguintes Engenheiros: **Nelson Ribeiro de Moura (Fiscal) Paulo Roberto Santos Dorileo e Paulo Roberto Machado Gomes (Membros)**, com a finalidade de vistoriar e dar recebimento nas Obras de acordo com a lei nº 8.666/93 e alterações.

Vigência: Esta portaria tem vigência pelo prazo de 360 dias consecutivos conforme orientação nº 0007/2.015 da Controladoria Geral do Estado - CGE/MT, com efeitos retroativos a 14 de junho de 2018.

*Fica revogada a portaria de nº 108/2017/SAOB/SINFRA, publicada no Diário Oficial do Estado de Mato Grosso, na data de 07 de julho de 2017, às fls. 25.

Expedida, registrada, cumpra-se.

Gabinete da Secretaria Ajunta de Obras.

Cuiabá-MT, 03 de julho de 2.018.

Eng.º Marcos Catalano Correa

Secretário Adjunto de Obras
SAOB/SINFRA/MT

(Documento original assinado)

PORTARIA Nº 105/2018/SAOB/SINFRA

O SECRETÁRIO DE ESTADO DE INFRAESTRUTURA E LOGÍSTICA, no uso das suas atribuições legais nos termos do artigo 67 da Lei nº 8.666, de 21 de Junho de 1993, por meio do Secretário Adjunto de Obras - SAOB, respaldado pela Portaria nº 020, de 07 de Maio de 2015;

Considerando a necessidade de designar servidores para acompanhar a execução dos serviços objeto de convênios e instrumentos congêneres celebrados pela Secretaria de Estado de Infraestrutura e Logística - SINFRA;

RESOLVE:

DESIGNAR o servidor, Engenheiro **NELSON RIBEIRO DE MOURA**, para Supervisionar e Fiscalizar a Execução de Serviços de Pavimentação na Rodovia MT-020, Trecho: Paranatinga - Canarana, Subtrecho: Km 236,25 - Km 270,00, extensão 33,75 Km, (lote 04 do Edital), em conformidade com o **Instrumento Contratual nº 112/2012/00/00-SETPU**, celebrado com a Empresa **RODOCON CONSTRUÇÕES RODOVIÁRIAS LTDA.**, efetuando medição dos serviços realizados e ao final da obra elaborar o Termo de Recebimento Provisório e Definitivo, conforme prevê a alínea "a", do artigo 73, da Lei nº 8.666/93.

DESIGNAR a comissão constituída pelos seguintes Engenheiros: **Nelson Ribeiro de Moura (Fiscal) Paulo Roberto Santos Dorileo e Paulo Roberto Machado Gomes (Membros)**, com a finalidade de vistoriar e dar recebimento nas Obras de acordo com a lei nº 8.666/93 e alterações.

Vigência: Esta portaria tem vigência pelo prazo de 360 dias consecutivos conforme orientação nº 0007/2.015 da Controladoria Geral do Estado - CGE/MT, com efeitos retroativos a 14 de junho de 2018.

*Fica revogada a portaria de nº 107/2017/SAOB/SINFRA, publicada no Diário Oficial do Estado de Mato Grosso, na data de 07 de julho de 2017, às fls. 25.

Expedida, registrada, cumpra-se.

Gabinete da Secretaria Ajunta de Obras.

Cuiabá-MT, 03 de julho de 2.018.

Eng.º Marcos Catalano Correa

Secretário Adjunto de Obras
SAOB/SINFRA/MT

(Documento original assinado)

PORTARIA Nº 104/2018/SAOB/SINFRA

O SECRETÁRIO DE ESTADO DE INFRAESTRUTURA E LOGÍSTICA, no uso das suas atribuições legais nos termos do artigo 67 da Lei nº 8.666, de 21 de Junho de 1993, por meio do Secretário Adjunto de Obras - SAOB, respaldado pela Portaria nº 020, de 07 de Maio de 2015;

Considerando a necessidade de designar servidores para acompanhar a execução dos serviços objeto de convênios e instrumentos congêneres celebrados pela Secretaria de Estado de Infraestrutura e Logística - SINFRA;

RESOLVE:

DESIGNAR o servidor, Engenheiro **LUIZ CARLOS FERREIRA**, para Supervisionar e Fiscalizar a Execução dos Serviços de Restauração de Rodovia Pavimentada, na Rodovia MT 251 (Rodovia Emanuel Pinheiro), Trecho: Cuiabá - Chapada dos Guimarães, Subtrecho: Entrº MT - 351 (A) - Chapada dos Guimarães, numa extensão de 44,36 Km, nos Municípios de Cuiabá e Chapada dos Guimarães-MT, em conformidade com o **Instrumento Contratual nº 153/2.014/00/00-SETPU**, celebrado com a empresa **ENCOMIND ENGENHARIA LTDA.**, efetuando medição dos serviços realizados e ao final da obra elaborar o Termo de Recebimento Provisório e Definitivo, conforme prevê a alínea "a", do artigo 73, da Lei nº 8.666/93.

DESIGNAR a comissão constituída pelos seguintes engenheiros: **Luiz Carlos Ferreira (Fiscal), Fabrício Souza Jurado Molina e José Carlos Ferreira da Silva (Membros)**, com a finalidade de vistoriar e dar recebimento nas Obras de acordo com a lei nº 8.666/93 e alterações.

Vigência: Esta portaria tem vigência pelo prazo de 360 dias consecutivos conforme orientação nº 0007/2.015 da Controladoria Geral do Estado - CGE/MT, com efeitos retroativos a 15 de junho de 2018.

*Fica revogada a portaria de nº 103/2017/SAOB/SINFRA, publicada no Diário Oficial do Estado de Mato Grosso, na data de 07 de julho de 2017, às fls. 23/24.

Expedida, registrada, cumpra-se.

Gabinete da Secretaria Ajunta de Obras.

Cuiabá-MT, 03 de julho de 2.018.

Eng.º Marcos Catalano Correa

Secretário Adjunto de Obras
SAOB/SINFRA/MT

(Documento original assinado)

PORTARIA Nº 103/2018/SAOB/SINFRA

O SECRETÁRIO DE ESTADO DE INFRAESTRUTURA E LOGÍSTICA, no uso das suas atribuições legais nos termos do artigo 67 da Lei nº 8.666, de 21 de Junho de 1993, por meio do Secretário Adjunto de Obras - SAOB, respaldado pela Portaria nº 020, de 07 de Maio de 2015;

Considerando a necessidade de designar servidores para acompanhar a execução dos serviços objeto de convênios e instrumentos congêneres celebrados pela Secretaria de Estado de Infraestrutura e Logística - SINFRA;

RESOLVE:

DESIGNAR o servidor, Engenheiro **JORGE LUIZ MOURA MATOS**, para Supervisionar e Fiscalizar a Execução de Serviços de Restauração de Rodovia Pavimentada, na Rodovia MT 419, Trecho: Novo Mundo - Guarantã do Norte - Entr.º BR 163, numa extensão de 32,00 km, nos Municípios de Novo Mundo e Guarantã do Norte, em conformidade com o **Instrumento Contratual nº 111/2014/00/00-SETPU**, celebrado com a Empresa **OK CONSTRUÇÃO E SERVIÇO LTDA.**, efetuando medição dos serviços realizados e ao final da obra elaborar o Termo de Recebimento Provisório e Definitivo, conforme prevê a alínea "a", do artigo 73, da Lei nº 8.666/93.

DESIGNAR a comissão constituída pelos seguintes Engenheiros: **Jorge Luiz Moura Matos (Fiscal) Ulisses Ubirajara Nespoli e Marcos Guimarães Bandeira (Membros)**, com a finalidade de vistoriar e dar recebimento nas Obras de acordo com a lei nº 8.666/93 e alterações.

Vigência: Esta portaria tem vigência pelo prazo de 360 dias consecutivos conforme orientação nº 0007/2.015 da Controladoria Geral do Estado - CGE/MT, com efeitos retroativos a 29 de junho de 2018.

*Fica revogada a Portaria nº 112/2017/SAOB/SINFRA, publicada no Diário Oficial do Estado de Mato Grosso, na data de 12 de julho de

2017, às fls. 46.

Expedida, registrada, cumpra-se.
Gabinete da Secretaria Ajunta de Obras.

Cuiabá-MT, 03 de julho de 2.018.

Eng.º Marcos Catalano Correa
Secretário Adjunto de Obras
SAOB/SINFRA/MT
(Documento original assinado)

PORTARIA Nº 102/2018/SAOB/SINFRA

O SECRETÁRIO DE ESTADO DE INFRAESTRUTURA E LOGÍSTICA, no uso das suas atribuições legais nos termos do artigo 67 da Lei nº 8.666, de 21 de Junho de 1993, por meio do Secretário Adjunto de Obras - SAOB, respaldado pela Portaria nº 020, de 07 de Maio de 2015;

Considerando a necessidade de designar servidores para acompanhar a execução dos serviços objeto de convênios e instrumentos congêneres celebrados pela Secretaria de Estado de Infraestrutura e Logística - SINFRA;

RESOLVE:

DESIGNAR o servidor, Engenheiro **FERNANDO AUGUSTO CARVALHO**, para supervisionar e fiscalizar a execução dos serviços de Sinalização para as Obras do Programa CREMA/MT e Revitalização de Pavimentos em diversas Rodovias do Sistema Rodoviário Estadual, numa extensão de 2.051,46 km, (Lote 01 do Edital), em conformidade com o **Instrumento Contratual nº 072/2014/00/00-SETPU**, celebrado com a empresa **CONTÍNUA SERVIÇOS DE SINALIZAÇÃO LTDA.**, efetuando medição dos serviços realizados e ao final elaborar o Termo de Recebimento Provisório e Definitivo, conforme prevê a alínea "a", do artigo 73, da Lei nº 8.666/93.

DESIGNAR a comissão constituída pelos seguintes Engenheiros: **Fernando Augusto Carvalho (Fiscal), Fabrício Souza Jurado Molina e Kelys Auxiliadora do Espírito Santo (Membros)**, com a finalidade de vistoriar e dar recebimento nos serviços de acordo com a lei nº 8.666/93 e alterações.

Vigência: Esta portaria terá vigência pelo prazo de 360 dias consecutivos, conforme orientação nº 007/2.015 da Controladoria Geral do Estado - CGE/MT, com efeitos retroativos a 18 de junho de 2018.

*Fica revogada a Portaria nº 099/2017/SAOB/SINFRA, publicada no Diário Oficial do Estado de Mato Grosso, na data de 28 de junho de 2017, às fls. 29.

Expedida, registrada, cumpra-se.
Gabinete da Secretaria Ajunta de Obras.

Cuiabá-MT, 03 de julho de 2.018.

Eng.º Marcos Catalano Correa
Secretário Adjunto de Obras
SAOB/SINFRA/MT
(Documento original assinado)

PORTARIA Nº 101/2018/SAOB/SINFRA

O SECRETÁRIO DE ESTADO DE INFRAESTRUTURA E LOGÍSTICA, no uso das suas atribuições legais nos termos do artigo 67 da Lei nº 8.666, de 21 de Junho de 1993, por meio do Secretário Adjunto de Obras - SAOB, respaldado pela Portaria nº 020, de 07 de Maio de 2015;

Considerando a necessidade de designar servidores para acompanhar a execução dos serviços objeto de convênios e instrumentos congêneres celebrados pela Secretaria de Estado de Infraestrutura e Logística - SINFRA;

RESOLVE:

DESIGNAR o servidor, Engenheiro **ANTÔNIO CARLOS TENUTA**, para Supervisionar e Fiscalizar a Execução dos Serviços de Pavimentação Asfáltica da Rodovia MT 175, Trecho: Araputanga - Reserva do Cabaçal, divididos em 02 (dois) lotes, sendo para este o Lote 01 - subtrecho: Araputanga - Km 18,7 (Córrego do Cachoeirinha), numa extensão de 18,7 km, em conformidade com o **Instrumento Contratual nº 288/2012/00/00-SETPU**, celebrado com a Empresa **CONSTRUTORA CAMPESATTO LTDA.**, efetuando medição dos serviços realizados e ao final da obra elaborar o Termo de Recebimento Provisório e Definitivo, conforme prevê a alínea "a", do artigo 73, da Lei nº 8.666/93.

DESIGNAR a comissão constituída pelos seguintes Engenheiros:

Antônio Carlos Tenuta (Fiscal), Marcos Guimarães Bandeira e Kelys Auxiliadora do Espírito Santo (Membros), com a finalidade de vistoriar e dar recebimento nas Obras de acordo com a lei nº 8.666/93 e alterações.

Vigência: Esta portaria terá vigência pelo prazo de 360 dias consecutivos, conforme orientação nº 0007/2.015 da Controladoria Geral do Estado - CGE/MT, com efeitos retroativos a 18 de junho de 2018.

*Fica revogada a Portaria nº 097/2017/SAOB/SINFRA, publicada no Diário Oficial do Estado de Mato Grosso na data de 22 de junho de 2017, às fls. 37/38.

Expedida, registrada, cumpra-se.
Gabinete da Secretaria Ajunta de Obras.

Cuiabá-MT, 03 de julho de 2.018.

Eng.º Marcos Catalano Correa
Secretário Adjunto de Obras
SAOB/SINFRA/MT
(Documento original assinado)

PORTARIA Nº 100/2018/SAOB/SINFRA

O SECRETÁRIO DE ESTADO DE INFRAESTRUTURA E LOGÍSTICA, no uso das suas atribuições legais nos termos do artigo 67 da Lei nº 8.666, de 21 de Junho de 1993, por meio do Secretário Adjunto de Obras - SAOB, respaldado pela Portaria nº 020, de 07 de Maio de 2015;

Considerando a necessidade de designar servidores para acompanhar a execução dos serviços objeto de convênios e instrumentos congêneres celebrados pela Secretaria de Estado de Infraestrutura e Logística - SINFRA;

RESOLVE:

DESIGNAR o servidor, Engenheiro **NELSON RIBEIRO DE MOURA**, para Supervisionar e Fiscalizar a Execução de Serviços de Pavimentação na Rodovia MT-020, Trecho: Paranatinga - Canarana, Subtrecho: Km 168,75 - Km 202,50, extensão 33,75 Km, (lote 02 do Edital), em conformidade com o **Instrumento Contratual nº 264/2.013/00/00-SETPU**, celebrado com a Empresa **RODOCON CONSTRUÇÕES RODOVIÁRIAS LTDA.**, efetuando medição dos serviços realizados e ao final da obra elaborar o Termo de Recebimento Provisório e Definitivo, conforme prevê a alínea "a", do artigo 73, da Lei nº 8.666/93.

DESIGNAR a comissão constituída pelos seguintes Engenheiros: **Nelson Ribeiro de Moura (Fiscal) Paulo Roberto Santos Dorileo e Paulo Roberto Machado Gomes (Membros)**, com a finalidade de vistoriar e dar recebimento nas Obras de acordo com a lei nº 8.666/93 e alterações.

Vigência: Esta portaria tem vigência pelo prazo de 360 dias consecutivos conforme orientação nº 0007/2.015 da Controladoria Geral do Estado - CGE/MT, com efeitos retroativos a 14 de junho de 2018.

*Fica revogada a portaria de nº 106/2017/SAOB/SINFRA, publicada no Diário Oficial do Estado de Mato Grosso, na data de 07 de julho de 2017, às fls. 24.

Expedida, registrada, cumpra-se.
Gabinete da Secretaria Ajunta de Obras.

Cuiabá-MT, 03 de julho de 2.018.

Eng.º Marcos Catalano Correa
Secretário Adjunto de Obras
SAOB/SINFRA/MT
(Documento original assinado)

PORTARIA Nº 099/2018/SAOB/SINFRA

O SECRETÁRIO DE ESTADO DE INFRAESTRUTURA E LOGÍSTICA, no uso das suas atribuições legais nos termos do artigo 67 da Lei nº 8.666, de 21 de Junho de 1993, por meio do Secretário Adjunto de Obras - SAOB, respaldado pela Portaria nº 020, de 07 de Maio de 2015;

Considerando a necessidade de designar servidores para acompanhar a execução dos serviços objeto de convênios e instrumentos congêneres celebrados pela Secretaria de Estado de Infraestrutura e Logística - SINFRA;

RESOLVE:

DESIGNAR o servidor, Engenheiro **JORGE LUIZ MOURA MATOS**, para Supervisionar e Fiscalizar a Execução do Saldo Remanescente das Obras de Pavimentação de Rodovia, na Rodovia MT 417, Trecho: Entº MT-208 (B) - Nova Bandeirantes, no município de Nova Bandeirantes-MT, numa extensão de 16,41 Km, em conformidade

com o **Instrumento Contratual nº 038/2017/00/00-SINFRA**, celebrado com a empresa **CAVALCA CONSTRUÇÃO E MINERAÇÃO LTDA.**, efetuando medição dos serviços realizados e ao final da obra elaborar o Termo de Recebimento Provisório e Definitivo, conforme prevê a alínea "a", do artigo 73, da Lei nº 8.666/93.

DESIGNAR a comissão constituída pelos Engenheiros: **Jorge Luiz Moura Matos (Fiscal) Paulo Roberto Machado Gomes e Luiz Carlos Ferreira (Membros)**, com a finalidade de vistoriar e dar recebimento nas Obras de acordo com a lei nº 8.666/93 e alterações.

Vigência: Esta portaria terá vigência pelo prazo de 360 dias consecutivos, conforme orientação nº 0007/2.015 da Controladoria Geral do Estado - CGE/MT, com efeitos retroativos a 04 de junho de 2018.

*Fica revogada a Portaria nº 092/2018-SAOB, publicada no Diário Oficial do Estado de Mato Grosso na data de 13 de junho de 2017, às fls. 30.

Expedida, registrada, cumpra-se.

Gabinete da Secretaria Ajunta de Obras.

Cuiabá-MT, 03 de julho de 2.018.

Eng.º Marcos Catalano Correa

Secretário Adjunto de Obras

SAOB/SINFRA/MT

(Documento original assinado)

PORTARIA Nº 123/2018/SAOB/SINFRA

O SECRETÁRIO DE ESTADO DE INFRAESTRUTURA E LOGÍSTICA, no uso das suas atribuições legais nos termos do artigo 67 da Lei nº 8.666, de 21 de Junho de 1993, por meio do Secretário Adjunto de Obras - SAOB, respaldado pela Portaria nº 020, de 07 de Maio de 2015;

Considerando a necessidade de designar servidores para acompanhar a execução dos serviços objeto de convênios e instrumentos congêneres celebrados pela Secretaria de Estado de Infraestrutura e Logística - SINFRA;

RESOLVE:

DESIGNAR o servidor, **Eng.º KELYS AUXILIADORA ESPIRITO SANTO**, para acompanhar e fiscalizar o fornecimento de materiais betuminosos: Emulsão Asfáltica RL-1C, para realizar ações de Recuperação em ruas e avenidas pavimentadas do Município de Poconé, numa extensão total de 14.285,00 m², conforme plano de trabalho, em conformidade com o **Termo de Convênio nº 0986/2018**, celebrado com a **Prefeitura Municipal de Poconé - MT**, e ao final do fornecimento dos materiais, elaborar Nota Técnica quanto ao cumprimento do objeto do referido convênio, em conformidade com o artigo 38 da Instrução Normativa Conjunta SEPLAN/SEFAZ/CGE nº 003/2009.

Esta Portaria terá vigência pelo prazo de 360 (trezentos e sessenta) dias consecutivos, conforme orientação nº 0007/2015, da Controladoria Geral do Estado - CGE/MT, com efeitos retroativos a 25 de junho 2018.

Expedida, registrada, cumpra-se.

Gabinete da Secretaria Ajunta de Obras.

Cuiabá-MT, 05 de julho de 2.018.

Eng.º Marcos Catalano Correa

Secretário Adjunto de Obras

SAOB/SINFRA/MT

(Documento Original Assinado)

PORTARIA Nº 122/2018/SAOB/SINFRA

O SECRETÁRIO DE ESTADO DE INFRAESTRUTURA E LOGÍSTICA, no uso das suas atribuições legais nos termos do artigo 67 da Lei nº 8.666, de 21 de Junho de 1993, por meio do Secretário Adjunto de Obras - SAOB, respaldado pela Portaria nº 020, de 07 de Maio de 2015;

Considerando a necessidade de designar servidores para acompanhar a execução dos serviços objeto de convênios e instrumentos congêneres celebrados pela Secretaria de Estado de Infraestrutura e Logística - SINFRA;

RESOLVE:

DESIGNAR o servidor, **Eng.º PAULO ROBERTO MACHADO GOMES**, para acompanhar e fiscalizar o fornecimento de materiais betuminosos: Emulsão Asfáltica RL-1C, para realizar ações de Recuperação em ruas e avenidas pavimentadas do Município de Pontal do Araguaia, numa extensão total de 13.055,30 m², conforme plano de trabalho, em conformidade com o **Termo de Convênio nº 0687/2018**, celebrado com o **Consórcio Intermunicipal de Desenvolvimento Econômico Social e Ambiental Portal do Araguaia - CIDESAPA**, e

ao final do fornecimento dos materiais, elaborar Nota Técnica quanto ao cumprimento do objeto do referido convênio, em conformidade com o artigo 38 da Instrução Normativa Conjunta SEPLAN/SEFAZ/CGE nº 003/2009.

Esta Portaria terá vigência pelo prazo de 360 (trezentos e sessenta) dias consecutivos, conforme orientação nº 0007/2015, da Controladoria Geral do Estado - CGE/MT, com efeitos retroativos a 25 de junho 2018.

Expedida, registrada, cumpra-se.

Gabinete da Secretaria Ajunta de Obras.

Cuiabá-MT, 05 de julho de 2.018.

Eng.º Marcos Catalano Correa

Secretário Adjunto de Obras

SAOB/SINFRA/MT

(Documento Original Assinado)

PORTARIA Nº 121/2018/SAOB/SINFRA

O SECRETÁRIO DE ESTADO DE INFRAESTRUTURA E LOGÍSTICA, no uso das suas atribuições legais nos termos do artigo 67 da Lei nº 8.666, de 21 de Junho de 1993, por meio do Secretário Adjunto de Obras - SAOB, respaldado pela Portaria nº 020, de 07 de Maio de 2015;

Considerando a necessidade de designar servidores para acompanhar a execução dos serviços objeto de convênios e instrumentos congêneres celebrados pela Secretaria de Estado de Infraestrutura e Logística - SINFRA;

RESOLVE:

DESIGNAR o servidor, **Eng.º PAULO ROBERTO MACHADO GOMES**, para acompanhar e fiscalizar o fornecimento de materiais betuminosos: Emulsão Asfáltica RL-1C, para realizar ações de Recuperação em ruas e avenidas pavimentadas do Município de Lucas do Rio Verde, numa extensão total de 339.814,89 m², conforme plano de trabalho, em conformidade com o **Termo de Convênio nº 0059/2018**, celebrado com a **Prefeitura Municipal de Lucas do Rio Verde - MT**, e ao final do fornecimento dos materiais, elaborar Nota Técnica quanto ao cumprimento do objeto do referido convênio, em conformidade com o artigo 38 da Instrução Normativa Conjunta SEPLAN/SEFAZ/CGE nº 003/2009.

Esta Portaria terá vigência pelo prazo de 360 (trezentos e sessenta) dias consecutivos, conforme orientação nº 0007/2015, da Controladoria Geral do Estado - CGE/MT, com efeitos retroativos a 25 de junho 2018.

Expedida, registrada, cumpra-se.

Gabinete da Secretaria Ajunta de Obras.

Cuiabá-MT, 05 de julho de 2.018.

Eng.º Marcos Catalano Correa

Secretário Adjunto de Obras

SAOB/SINFRA/MT

(Documento Original Assinado)

PORTARIA Nº 120/2018/SAOB/SINFRA

O SECRETÁRIO DE ESTADO DE INFRAESTRUTURA E LOGÍSTICA, no uso das suas atribuições legais nos termos do artigo 67 da Lei nº 8.666, de 21 de Junho de 1993, por meio do Secretário Adjunto de Obras - SAOB, respaldado pela Portaria nº 020, de 07 de Maio de 2015;

Considerando a necessidade de designar servidores para acompanhar a execução dos serviços objeto de convênios e instrumentos congêneres celebrados pela Secretaria de Estado de Infraestrutura e Logística - SINFRA;

RESOLVE:

DESIGNAR o servidor, **Eng.º PAULO ROBERTO MACHADO GOMES**, para acompanhar e fiscalizar o fornecimento de materiais betuminosos: Emulsão Asfáltica RL-1C, para realizar ações de Recuperação em ruas e avenidas pavimentadas do Município de Paranatinga, numa extensão total de 15.387,70 m², conforme plano de trabalho, em conformidade com o **Termo de Convênio nº 0700/2018**, celebrado com a **Prefeitura Municipal de Paranatinga - MT**, e ao final do fornecimento dos materiais, elaborar Nota Técnica quanto ao cumprimento do objeto do referido convênio, em conformidade com o artigo 38 da Instrução Normativa Conjunta SEPLAN/SEFAZ/CGE nº 003/2009.

Esta Portaria terá vigência pelo prazo de 360 (trezentos e sessenta) dias consecutivos, conforme orientação nº 0007/2015, da Controladoria

Geral do Estado - CGE/MT, com efeitos retroativos a 25 de junho 2018.

Expedida, registrada, cumpra-se.
Gabinete da Secretaria Ajunta de Obras.

Cuiabá-MT, 05 de julho de 2.018.

Eng.º Marcos Catalano Correa
Secretário Adjunto de Obras
SAOB/SINFRA/MT
(Documento Original Assinado)

PORTARIA Nº 119/2018/SAOB/SINFRA

O SECRETÁRIO DE ESTADO DE INFRAESTRUTURA E LOGÍSTICA, no uso das suas atribuições legais nos termos do artigo 67 da Lei nº 8.666, de 21 de Junho de 1993, por meio do Secretário Adjunto de Obras - SAOB, respaldado pela Portaria nº 020, de 07 de Maio de 2015;

Considerando a necessidade de designar servidores para acompanhar a execução dos serviços objeto de convênios e instrumentos congêneres celebrados pela Secretaria de Estado de Infraestrutura e Logística - SINFRA;

RESOLVE:

DESIGNAR o servidor, **Eng.º PAULO ROBERTO MACHADO GOMES**, para acompanhar e fiscalizar o fornecimento de materiais betuminosos: Emulsão Asfáltica RL-1C, para realizar ações de Recuperação em ruas e avenidas pavimentadas do Município de Guiratinga, numa extensão total de 58.341,70 m², conforme plano de trabalho, em conformidade com o **Termo de Convênio nº 0671/2018**, celebrado com a **Prefeitura Municipal de Guiratinga - MT**, e ao final do fornecimento dos materiais, elaborar Nota Técnica quanto ao cumprimento do objeto do referido convênio, em conformidade com o artigo 38 da Instrução Normativa Conjunta SEPLAN/SEFAZ/CGE nº 003/2009.

Esta Portaria terá vigência pelo prazo de 360 (trezentos e sessenta) dias consecutivos, conforme orientação nº 0007/2015, da Controladoria Geral do Estado - CGE/MT, com efeitos retroativos a 25 de junho 2018.

Expedida, registrada, cumpra-se.
Gabinete da Secretaria Ajunta de Obras.

Cuiabá-MT, 05 de julho de 2.018.

Eng.º Marcos Catalano Correa
Secretário Adjunto de Obras
SAOB/SINFRA/MT
(Documento Original Assinado)

SESP

SECRETARIA DE ESTADO DE SEGURANÇA PÚBLICA

AVISO DE ADENDO E NOVA DATA

EDITAL DE PREGÃO ELETRÔNICO Nº 023/2018/SESP

PROCESSO Nº 394703/2017 e SIAG Nº 0394703

A Secretaria de Estado de Segurança Pública - SESP torna público que está disponível no site www.gestao.mt.gov.br, o ADENDO ao Edital de Pregão Eletrônico nº 023/2018/SESP, cujo o objeto é a Contratação de empresa especializada em instrução para formação de mecânico de manutenção aeronáutica nos seguintes módulos: Básico, Célula, Grupo Motopropulsor e Aviônicos, para atender ao Corpo de Bombeiros Militar - CBMMT.

Agendado anteriormente para o dia 11/07/2018, o certame agora será realizado conforme parâmetros abaixo:

LANÇAMENTO E ENVIO DA (S) PROPOSTA(S) NO SIAG: de 09/07/2018 até o dia 18/07/2018, período integral, e no dia 19/07/2018 até às 13h30min (horário de Cuiabá-MT).

ABERTURA DAS PROPOSTAS: 19/07/2018 às 14h00min (horário de Cuiabá-MT).

***Informamos aos senhores licitantes que já enviaram propostas e documentos de habilitação, que os mesmos deverão ser lançados novamente.**

Cuiabá-MT, 05 de julho de 2018.

(Original Assinado)

CAMILA SCALABRIN DA SILVA

Coordenadora de Aquisições e Contratos

Em Substituição Legal

COAC/SUADM/SAAS

EXTRATO DO TERMO DE COOPERAÇÃO Nº 0003/2018/SESP

DA ESPÉCIE: Termo de Cooperação que entre si celebram o Estado de Mato Grosso, por intermédio da Secretaria de Estado de Segurança Pública - SESP e o Ministério Público de Contas de Mato Grosso, para os fins especificam.

DO OBJETO: O presente Termo tem por objeto a disponibilização do serviço de consulta ao Sistema INFOSEG pela Secretaria de Estado de Segurança Pública - SESP, para atender o Ministério Público de Contas do Estado de Mato Grosso.

DOS RECURSOS ORÇAMENTÁRIOS E FINANCEIROS: Para execução das atividades previstas neste Termo, não haverá repasse de recursos.

DA VIGÊNCIA: O prazo de vigência do presente Termo será de 05 (cinco) anos, a contar da data da sua assinatura, não podendo ser prorrogado, somente renovado caso haja interesse dos partícipes.

DATA DA ASSINATURA: 05/07/2018 PROCESSO nº 604524/2013

ASSINAM: Gustavo Garcia Francisco (Secretário de Estado de Segurança Pública); Getúlio Velasco Moreira Filho (Procurador Geral do Ministério Público de Contas de Mato Grosso);

PJC

POLÍCIA JUDICIÁRIA CIVIL

PORTARIA Nº 102/2018/DGPJC/EXT O DELEGADO-GERAL DA POLÍCIA JUDICIÁRIA CIVIL DE MATO GROSSO, no uso de suas atribuições legais, que lhe confere o Art. 12 da Lei Complementar nº 407etc. CONSIDERANDO o Art. 9º do Decreto nº 7116, datado de 01 de março de 2006, publicado no D.O.E. da mesma data; CONSIDERANDO ainda o Art.3º da Instrução Normativa nº 004/CSPJC/2006, data de 10 de março de 2006, publicada no D.O.E da mesma data; CONSIDERANDO as Escalas de Plantão encaminhadas a esta Diretoria-Geral, em obediência ao art. 1º da Instrução Normativa supracitada; RESOLVE: Art.1º- Publicar, a escala prévia de plantão das Unidades da Polícia Judiciária Civil, referente aos meses de, julho, agosto e setembro de 2018. Art.2º - Esta Portaria tem efeito a partir de sua publicação.REGISTRE - SE, PUBLIQUE-SE. Diretoria-Geral de Polícia Judiciária Civil, 04 de julho de 2018 em Cuiabá-MT,Fernando Vasco Spinelli Pigozzi Delegado Geral/PJC.

UNIDADE: DELEGACIA REGIONAL DE ÁGUA BOA HORÁRIO: 8:00 as 8:00 h			
PLANTONISTA	JULHO	AGOSTO	SETEMBRO
Welber Franco	18,22,26,30	3,7,11,15,19,23,27,31	4,8,12,16,20,24,28
Alessandro Araújo	2,6,10,14	1,5,9,13,17,21,25,29	2,6,10,14,18,22,26,30
Melissa Cruz	1,5,9,13	3,7,11,15,19,23,27,31	4,8,12,16,20,24,28
Célia Moura	1,5,9,13,17,21,25,29	2,6,10,14,18,22,26,30	3,7,11,15,19,23,27
João Arnoldo	2,6,10,14,18,22,26,30	3,7,11,15,19,23,27,31	4,8,12,16,20,24,28
Jacqueline Silva	1,5,9,13	15,19,23,27,31	4,8,12,16,20,24,28
João Belló	16,20,24,28	2,6,10,28	1,5,9,13,17,21,25,29
Marcelo Cesere	3,7,11,15,19,23,27,31	4,8,12,16,20,24,28	1,5,9,13,17,21,25,29
Rodolfo Sasso	3,7,11,15,19,23,27,31	4,8,12,16,20,24,28	1,5,9,13,17,21,25,29
UNIDADE: DELEGACIA MUNICIPAL DE AGUA BOA (CISC) HORÁRIO: 8:00 as 8:00 h			

PLANTONISTA	JULHO	AGOSTO	SETEMBRO
Luciana Canaverde	3,7,11,15,19,23,27,31	4,8,12,16,20,24,28	1,5,9,13,17,21,25,29
Nugda Almeida	4,8,12,16,20,24,28	1,5,9,13,17,21,25,29	2,6,10,14,18,22,26,30
Roberto Souza	4,8,12,16,20,24,28	1,5,9,13,17,21,25,29	2,6,10,14,18,22,26,30
Willian Cardoso	4,8,12,16,20,24,28	1,5,9,13,17,21,25,29	2,6,10,14,18,22,26,30
Neide Bernardes	4,8,12,16,20,24,28	1,5,9,13,17,21,25,29	2,6,10,14,18,22,26,30
Vanessa Belló	4,8,12,16,20,24,28	1,5,9,13,17,21,25,29	2,6,10,14,18,22,26,30
Josiane Martins	3,7,11,15,19,23,27,31	4,8,12,16,20,24,28	1,5,9,13,17,21,25,29
Bruno Barbosa	3,7,11,15,19,23,27,31	4,8,12,16,20,24,28	1,5,9,13,17,21,25,29
Wandervaney Silva	3,7,11,15,19,23,27,31	4,8,12,16,20,24,28	1,5,9,13,17,21,25,29
Jailson Moura	3,7,11,15,19,23,27,31	4,8,12,16,20,24,28	1,5,9,13,17,21,25,29
Glauco Travaglia	3,7,11,15,19,23,27,31	4,8,12,16,20,24,28	1,5,9,13,17,21,25,29
Elaine Araújo	1,5,9,13,17,21,25,29	2,6,10,14,18,22,26,30	3,7,11,15,19,23,27
Aurélio Silva	1,5,9,13,17,21,25,29	2,6,10,14,18,22,26,30	3,7,11,15,19,23,27
Jader Silva	1,5,9,13,17,21,25,29	2,6,10,14,18,22,26,30	3,7,11,15,19,23,27
Lucas Schossler	1,5,9,13,17,21,25,29	2,6,10,14,18,22,26,30	3,7,11,15,19,23,27
Dionesson Barbosa	2,6,10,14,18,22,26,30	3,7,11,15,19,23,27,31	4,8,12,16,20,24,28
Sidnei Carvalho	2,6,10,14,18,22,26,30	3,7,11,15,19,23,27,31	4,8,12,16,20,24,28
Marcos Ramos	2,6,10,14,18,22,26,30	3,7,11,15,19,23,27,31	4,8,12,16,20,24,28
Evandro Santos	2,6,10,14,18,22,26,30	3,7,11,15,19,23,27,31	4,8,12,16,20,24,28
Maria Matos	2,6,10,14,18,22,26,30	3,7,11,15,19,23,27,31	4,8,12,16,20,24,28

UNIDADE: DELEGACIA MUNICIPAL DE NOVA XAVANTINA HORÁRIO: 8:00 as 8:00 h

PLANTONISTA	JULHO	AGOSTO	SETEMBRO
Raphael Garcia	3,7,11,15,19,23,27,31	4,8,12,16,20,24,28	1,5,9,13,17,21,25,29
Mariana Pavan	3,7,11,15,19,23,27,31	4,8,12	1,5,9,13,17,21,25,29
Heblius Mello	3,7,27,31	4,8,12,16,20,24,28	1,5,9,13,17,21,25,29
Lusney Negreiros	3,7,11,15,19,23,27,31	4,8,12,16,20,24,28	1,5,9,13,17,21,25,29
Sisley Silva	3,7,11,15,19,23,27,31	4,8,12,16,20,24,28	1,5,9,13,17,21,25,29
Kátia Gontijo	L.Premio	L.Premio	Férias
Osmar Gama	4,8,12,16,20,24,28	1,5,9,13,17	22,26,30
Valteir Santos	4,8,12,16,20	9,13,17,21,25,29	2,6,10,14,18,22,26,30
Erika Silva	4,8,12,16,20,24,28	1,5,9,13,17,21,25,29	2,6,10,14,18,22,26,30
Valério Guarda	4,8,12,16,20,24,28	1,5,9,13,17,21,25,29	2,6
Jean Eder Silva	2,6	11,15,19,23,27,31	4,8,12,16,20,24,28
Dorivan Corado	2,6,10,14,18,22,26,30	3,7,11,15,19,23,27,31	4,8,12,16,20,24,28
Julyanna Barros	2,6,10,14,18,22,26,30	3,7,11,15,19,23,27,31	4,8,12,16,20,24,28
Elias Souza	2,6,10,14,18,22,26,30	3,7,11,15,19,23,27,31	4,8,12,16,20,24,28
Mirley Santos	2,6,10,14,18,22,26,30	3	8,12,16,20,24,28
Maria Oliveira	1,5,9,13,17,21,25,29	2,6,10,14,18,22,26,30	3,7,11,15,19,23,27
Cristiana Oliveira	1,5,9,13,17,21,25,29	2,6,10,14,18,22,26,30	3,7,11,15,19,23,27
Fernando Silva	1,5,25,29	2,6,10,14,18,22,26,30	3,7,11,15,19,23,27
Marilene Oliveira	1,5,9	10,14,18,22,26,30	3,7,11,15,19,23,27

UNIDADE: DELEGACIA MUNICIPAL DE CAMPINAPOLIS HORÁRIO: 08:00 as 08:00 h

PLANTONISTA	JULHO	AGOSTO	SETEMBRO
Leandro Petry	2,5,9,12	2,6,9,13,16,20,23,27	3,6,10,13,17,20,24,27
Oséias Silva	1,5,9,13,17,21,25,29	2,6,10,14,18,22,26,30	3,7,11,15,19,23,27
Djalma Ferreira	3,7,11,15,19,23,27,31	4,8,12,16,20,24,28	1,5,9,13,17,21,25,29
Geanne Santos	2,6,10,14,18,22,26,30	3,7,11,15,19,23,27,31	Ferías
Delmiro Braga	4,8,12,16,20,24,28	1,5,9,13,17,21,25,29	2,6,10,14,18,22,26,30
Samuel Ançai	3,7,11,15,19,23,27,31	4,8,12,16,20,24,28	1,5,9,13,17,21,25,29

UNIDADE: DELEGACIA MUNICIPAL DE COCALINHO HORÁRIO: 8:00 as 8:00 h

PLANTONISTA	JULHO	AGOSTO	SETEMBRO
Hugo Campos	1,5,9,15,17,21,25,29	1,4,7,10,13,16,19	20,23,26,29
Bruno Alencar	4,8,12,16,20,24,28,31	2,6,10,14,18,22,26,30	4,8,12,16,20,24,28,30
Francisco Gonçalves	1,5,9,13,17,21,25,29	3,7,11,15,19,23,27,31	3,7,11,15,19,23,27,30
Jacimar Melo	2,6,10,14,18,22,26,30	1,5,9,13,17,21,25,29	2,6,10,14,18,22,26,30
Ana Moraes	3,7,11,15,19,23,27,31	4,8,12,16,20,24,28,31	1,5,9,13,17,21,25,29

UNIDADE: DELEGACIA MUNICIPAL DE CANARANA HORÁRIO: 8:00 as 8:00 h

PLANTONISTA	JULHO	AGOSTO	SETEMBRO
Deuel Santana	3,7,11,15,19,23,27,31	4,8,12,16,20,24,28	1,5,9,13,17,21,25,29
Dicson Moura	3,7,11,15,19,23,27,31	4,8,12,16,20,24,28	1,5,9,13,17,21,25,29
Éder Carvalho	4,8,12,16,20,24,28	1,5,9,13,17,21,25,29	2,6,10,14,18,22,26,30
Gabriella Melo	2,6,10,14,18,22,26,30	3,7,11,15,19,23,27,31	4,8,12,16,20,24,28
Hendersson Gustavo	2,6,10,14,18,22,26,30	3,7,11,15,19,23,27,31	4,8,12,16,20,24,28
Jordany Pereira	1,5,9,13,17,21,25,29	2,6,10,14,18,22,26,30	3,7,11,15,19,23,27
Luis Barros	1,5,9,13,17,21,25,29	2,6,10,14,18,22,26,30	3,7,11,15,19,23,27

Neidemar Moraes	3,7,11,15,19,23,27,31	4,8,12,16,20,24,28	1,5,9,13,17,21,25,29
Patrícia Franco	4,8,12,16,20,24,28	1,5,9,13,17,21,25,29	2,6,10,14,18,22,26,30
Paulo Souza	3,7,11,15,19,23,27,31	4,8,12,16,20,24,28	1,5,9,13,17,21,25,29
Tatiane Sousa	2,6,10,14,18,22,26,30	3,7,11,15,19,23,27,31	4,8,12,16,20,24,28
Valdivino Vital	4,8,12,16,20,24,28	1,5,9,13,17,21,25,29	2,6,10,14,18,22,26,30
Valteni Neris	1,5,9,13,17,21,25,29	2,6,10,14,18,22,26,30	3,7,11,15,19,23,27
UNIDADE: DELEGACIA MUNICIPAL DE RIBEIRÃO CASCALHEIRA		HOR: 8:00 as 8:00 h	
PLANTONISTA	JULHO	AGOSTO	SETEMBRO
Adilson Almeida	4,8,12,16,20,24,28	1,5,9,13,17,21,25,29	2,6,10,14,18,22,26,30
Adriano Silva	2,6,10,14,18,22,26,30	3,7,11,15,19,23,27,31	4,8,12,16,20,24,28
Flavio Vieira	2,6,10,14,18,22,26,30	3,7,11,15,19,23,27,31	4,8,12,16,20,24,28
José Soares	1,5,9,13,17,21,25,29	2,6,10,14,18,22,26,30	3,7,11,15,19,23,27
Marcella Milhomem	4,8,12,16,20,24,28	1,5,9,13,17,21,25,29	2,6,10,14,18,22,26,30
Márcia Matos	1,5,9,13,17,21,25,29	2,6,10,14,18,22,26,30	3,7,11,15,19,23,27
Zenilce Silva	Férias	1,5,9,13,17,21,25,29	2,6,10,14,18,22,26,30
UNIDADE: DELEGACIA MUNICIPAL DE BOM JESUS DO ARAGUAIA		HOR: 8:00 as 8:00 h	
PLANTONISTA	JULHO	AGOSTO	SETEMBRO
Bruno Oliveira	2,6,10,14	3,7,11,15,19,23,27,31	4,8,12,16,20,24,28
Eder Dias	1,21,25,29	2,6,10,14,18,22,26,30	3,7,11,15,19,23,27
José Neto	3,7,11,15,19,23,27,31	4,8,12,16,20,24,28	1,5,9,13,17,21,25,29
Laura Silva	1,5,9,13	18,22,26,30	3,7,11,15,19,23,27
Rubens Carmo	4,8,12,20,24,28	1,5,9,13,17,21,25,29	2,6,10,14,18,22,26,30
UNIDADE: DELEGACIA MUNICIPAL DE QUERÊNCIA		HORÁRIO: 8:00 as 8:00 h	
PLANTONISTA	JULHO	AGOSTO	SETEMBRO
Carla Lopes	4,8,12,16,20,24,28	1,5,9,13,17,21,25,29	2,6,10,14,18,22,26,30
Dheynny Carvalho	1,5,9,13,17,21,25,29	2,6,10,14,18,22,26,30	3,7,11,15,19,23,27
Marcos Silva	2,6,10,14,18,22,26,30	3,7,11,15,19,23,27,31	4,8,12,16,20,24,28
Solange Souza	2,6,10,14,18,22,26,30	3,7,11,15,19,23,27,31	4,8,12,16,20,24,28
José Santos	3,7,11,15,19,23,27,31	4,8,12,16,20,24,28	1,5,9,13,17,21,25,29

UNIDADE: DELEGACIA REGIONAL DE ALTA FLORESTA		HORÁRIO: 8:00 as 8:00 h	
PLANTONISTA	JULHO	AGOSTO	SETEMBRO
João Bem	3,7,11,15,19,23,27,31	4,8,12,16,20,24,28,31	2,6,10,14,18,22,26,29
Teonilio Almeida	1,5,9,13,17,21,25,29	2,6,10,14,18,22,26,30	4,8,12,16,20,24,28,30
Marco Almeida	2,6,10,14,18,22,26,30	3,7,11,15,19,23,27,31	1,5,9,13,17,21,25,29
Marcel Mendonça	4,8,12,16,20,24,28,31	1,5,9,13,17,21,25,29	3,7,11,15,19,23,27,30
Edinaldo Silva	3,7,11,15,19,23,27,31	4,8,12,16,20,24,28,31	2,6,10,14,18,22,26,29
Moises Lisbôa	1,5,9,13,17,21,25,29	2,6,10,14,18,22,26,30	4,8,12,16,20,24,28,30
Darli Silva	2,6,10,14,18,22,26,30	3,7,11,15,19,23,27,31	1,5,9,13,17,21,25,29
Adriano Damasceno	4,8,12,16,20,24,28,31	1,5,9,13,17,21,25,29	3,7,11,15,19,23,27,30
Joelton Silva	3,7,11,15,19,23,27,31	4,8,12,16,20,24,28,31	2,6,10,14,18,22,26,29
Igor Modos	1,5,9,13,17,21,25,29	2,6,10,14,18,22,26,30	4,8,12,16,20,24,28,30
Renan Nascimento	3,7,11,15,19,23,27,31	4,8,12,16,20,24,28,31	2,6,10,14,18,22,26,29
Márcio Figueredo	3,7,11,15,19,23,27,31	4,8,12,16,20,24,28,31	2,6,10,14,18,22,26,29
Rodrigo Piloni	1,5,9,13,17,21,25,29	2,6,10,14,18,22,26,30	4,8,12,16,20,24,28,30
Rogério Rizo	2,6,10,14,18,22,26,30	3,7,11,15,19,23,27,31	1,5,9,13,17,21,25,29
UNIDADE: DELEGACIA DE POLÍCIA DE APIACAS		HORÁRIO: 8:00 as 8:00 h	
PLANTONISTA	JULHO	AGOSTO	SETEMBRO
Reinaldo Marques	3,7,11,15,19,23,27,31	4,8,12,16,20,24,28,31	2,6,10,14,18,22,26,29
Clodoaldo Lima	1,5,9,13,17,21,25,29	2,6,10,14,18,22,26,30	4,8,12,16,20,24,28,30
Fernanda Silva	2,6,10,14,18,22,26,30	3,7,11,15,19,23,27,31	1,5,9,13,17,21,25,29
Luander Passberg	3,7,11,15,19,23,27,31	4,8,12,16,20,24,28,31	2,6,10,14,18,22,26,29
Klebson Siqueira	1,5,9,13,17,21,25,29	2,6,10,14,18,22,26,30	4,8,12,16,20,24,28,30
Wender Leite	4,8,12,16,20,24,28,31	1,5,9,13,17,21,25,29	3,7,11,15,19,23,27,30
UNIDADE: DELEGACIA DE POLÍCIA DE CARLINDA		HORÁRIO: 8:00 as 8:00 h	
PLANTONISTA	JULHO	AGOSTO	SETEMBRO
Everson Candido	2,6,10,14,18,22,26,30	3,7,11,15,19,23,27,31	1,5,9,13,17,21,25,29
Jean Eidt	4,8,12,16,20,24,28,31	1,5,9,13,17,21,25,29	3,7,11,15,19,23,27,30
Gustavo Castro	3,7,11,15,19,23,27,31	4,8,12,16,20,24,28,31	2,6,10,14,18,22,26,29
Lindimar Pereira	1,5,9,13,17,21,25,29	2,6,10,14,18,22,26,30	4,8,12,16,20,24,28,30
Luiz Monteiro	2,6,10,14,18,22,26,30	3,7,11,15,19,23,27,31	1,5,9,13,17,21,25,29
UNIDADE: DELEGACIA DE POLÍCIA DE NOVA CANAÃ DO NORTE		HOR: 8:00 as 8:00 h	
PLANTONISTA	JULHO	AGOSTO	SETEMBRO
Kleber Oliveira	3,7,11,15,19,23,27,31	4,8,12,16,20,24,28,31	2,6,10,14,18,22,26,29
Robson Moraes	1,5,9,13,17,21,25,29	2,6,10,14,18,22,26,30	4,8,12,16,20,24,28,30

Fernanda Santana	4,8,12,16,20,24,28,31	1,5,9,13,17,21,25,29	3,7,11,15,19,23,27,30
Edinéia Silva	3,7,11,15,19,23,27,31	4,8,12,16,20,24,28,31	2,6,10,14,18,22,26,29
Edivam Silva	1,5,9,13,17,21,25,29	2,6,10,14,18,22,26,30	4,8,12,16,20,24,28,30
Leandro Beock	2,6,10,14,18,22,26,30	3,7,11,15,19,23,27,31	1,5,9,13,17,21,25,29
Wanderley Gomes	4,8,12,16,20,24,28,31	1,5,9,13,17,21,25,29	3,7,11,15,19,23,27,30
UNIDADE: DELEGACIA DE POLÍCIA DE NOVA BANDEIRANTES HOR: 8:00 as 8:00 h			
PLANTONISTA	JULHO	AGOSTO	SETEMBRO
Leomar Santos	3,7,11,15,19,23,27,31	4,8,12,16,20,24,28,31	2,6,10,14,18,22,26,29
Doripes Jesus	1,5,9,13,17,21,25,29	2,6,10,14,18,22,26,30	4,8,12,16,20,24,28,30
Elton Resende	2,6,10,14,18,22,26,30	3,7,11,15,19,23,27,31	1,5,9,13,17,21,25,29
Odiel Silva	3,7,11,15,19,23,27,31	4,8,12,16,20,24,28,31	2,6,10,14,18,22,26,29
Rafael Correa	1,5,9,13,17,21,25,29	2,6,10,14,18,22,26,30	4,8,12,16,20,24,28,30
UNIDADE: DELEGACIA DE POLÍCIA DE NOVA MONTE VERDE HORÁRIO: 8:00 as 8:00 h			
PLANTONISTA	JULHO	AGOSTO	SETEMBRO
Francisco Rosa	3,7,11,15,19,23,27,31	4,8,12,16,20,24,28,31	2,6,10,14,18,22,26,29
Everton Silva	1,5,9,13,17,21,25,29	2,6,10,14,18,22,26,30	4,8,12,16,20,24,28,30
Derson Pinto	2,6,10,14,18,22,26,30	3,7,11,15,19,23,27,31	1,5,9,13,17,21,25,29
Vinicius Nazário	4,8,12,16,20,24,28,31	1,5,9,13,17,21,25,29	3,7,11,15,19,23,27,30
Juscelino Porto	3,7,11,15,19,23,27,31	4,8,12,16,20,24,28,31	2,6,10,14,18,22,26,29
Liana Rodrigues	1,5,9,13,17,21,25,29	2,6,10,14,18,22,26,30	4,8,12,16,20,24,28,30
Wellington Dias	2,6,10,14,18,22,26,30	3,7,11,15,19,23,27,31	1,5,9,13,17,21,25,29
UNIDADE: DELEGACIA DE POLÍCIA DE PARANAÍTA HORÁRIO: 8:00 as 8:00 h			
PLANTONISTA	JULHO	AGOSTO	SETEMBRO
Daniilo Berselli	3,7,11,15,19,23,27,31	4,8,12,16,20,24,28,31	2,6,10,14,18,22,26,29
Miguel Almeida	1,5,9,13,17,21,25,29	2,6,10,14,18,22,26,30	4,8,12,16,20,24,28,30
Marcos Lyra	2,6,10,14,18,22,26,30	3,7,11,15,19,23,27,31	1,5,9,13,17,21,25,29
Gerson Nogueira	4,8,12,16,20,24,28,31	1,5,9,13,17,21,25,29	3,7,11,15,19,23,27,30
Francisco Silva	3,7,11,15,19,23,27,31	4,8,12,16,20,24,28,31	2,6,10,14,18,22,26,29
João Rocha	1,5,9,13,17,21,25,29	2,6,10,14,18,22,26,30	4,8,12,16,20,24,28,30
Juliano Costa	2,6,10,14,18,22,26,30	3,7,11,15,19,23,27,31	1,5,9,13,17,21,25,29
Luis Oliveira	4,8,12,16,20,24,28,31	1,5,9,13,17,21,25,29	3,7,11,15,19,23,27,30
Renato Nishimuta	3,7,11,15,19,23,27,31	4,8,12,16,20,24,28,31	2,6,10,14,18,22,26,29
Viviani Moraes	1,5,9,13,17,21,25,29	2,6,10,14,18,22,26,30	4,8,12,16,20,24,28,30
Sidnei Souza	2,6,10,14,18,22,26,30	3,7,11,15,19,23,27,31	1,5,9,13,17,21,25,29
UNIDADE: DELEGACIA DE POLÍCIA DE ALTA FLORESTA HORÁRIO: 8:00 as 8:00 h			
PLANTONISTA	JULHO	AGOSTO	SETEMBRO
Helke Neves	3,7,11,15,19,23,27,31	4,8,12,16,20,24,28,31	2,6,10,14,18,22,26,29
Regina Linares	1,5,9,13,17,21,25,29	2,6,10,14,18,22,26,30	4,8,12,16,20,24,28,30
Claudio Dourado	2,6,10,14,18,22,26,30	3,7,11,15,19,23,27,31	1,5,9,13,17,21,25,29
José Oliveira	4,8,12,16,20,24,28,31	1,5,9,13,17,21,25,29	3,7,11,15,19,23,27,30
Mara Pereira	3,7,11,15,19,23,27,31	4,8,12,16,20,24,28,31	2,6,10,14,18,22,26,29
Caio Silva	1,5,9,13,17,21,25,29	2,6,10,14,18,22,26,30	4,8,12,16,20,24,28,30
Maria Reis	2,6,10,14,18,22,26,30	3,7,11,15,19,23,27,31	1,5,9,13,17,21,25,29
Patricia Sampaio	1,5,9,13,17,21,25,29	2,6,10,14,18,22,26,30	4,8,12,16,20,24,28,30
Valdir Luiz	4,8,12,16,20,24,28,31	1,5,9,13,17,21,25,29	3,7,11,15,19,23,27,30
Amanda Correia	3,7,11,15,19,23,27,31	4,8,12,16,20,24,28,31	2,6,10,14,18,22,26,29
Josimar Lima	2,6,10,14,18,22,26,30	3,7,11,15,19,23,27,31	1,5,9,13,17,21,25,29
Samuel Oliveira	4,8,12,16,20,24,28,31	1,5,9,13,17,21,25,29	3,7,11,15,19,23,27,30
Ilvio Balsan	1,5,9,13,17,21,25,29	2,6,10,14,18,22,26,30	4,8,12,16,20,24,28,30
Edzon Junior	2,6,10,14,18,22,26,30	3,7,11,15,19,23,27,31	1,5,9,13,17,21,25,29
Diego Togni	4,8,12,16,20,24,28,31	1,5,9,13,17,21,25,29	3,7,11,15,19,23,27,30
Valdete Ramires	3,7,11,15,19,23,27,31	4,8,12,16,20,24,28,31	2,6,10,14,18,22,26,29
Lourdes Zambieri	1,5,9,13,17,21,25,29	2,6,10,14,18,22,26,30	4,8,12,16,20,24,28,30
Claudinei Pereira	2,6,10,14,18,22,26,30	3,7,11,15,19,23,27,31	1,5,9,13,17,21,25,29
Clarice Garcia	4,8,12,16,20,24,28,31	1,5,9,13,17,21,25,29	3,7,11,15,19,23,27,30
Claudir Fontanive	3,7,11,15,19,23,27,31	4,8,12,16,20,24,28,31	2,6,10,14,18,22,26,29
Thiago Pacheco	1,5,9,13,17,21,25,29	2,6,10,14,18,22,26,30	4,8,12,16,20,24,28,30
Miguel Filho	2,6,10,14,18,22,26,30	3,7,11,15,19,23,27,31	1,5,9,13,17,21,25,29
Queli Bearari	2,6,10,14,18,22,26,30	3,7,11,15,19,23,27,31	1,5,9,13,17,21,25,29
Pablo Geronimo	4,8,12,16,20,24,28,31	1,5,9,13,17,21,25,29	3,7,11,15,19,23,27,30
Ana Carvalho	3,7,11,15,19,23,27,31	4,8,12,16,20,24,28,31	2,6,10,14,18,22,26,29
Carlos Moraes	1,5,9,13,17,21,25,29	2,6,10,14,18,22,26,30	4,8,12,16,20,24,28,30
Edivanete Sales	2,6,10,14,18,22,26,30	3,7,11,15,19,23,27,31	1,5,9,13,17,21,25,29
Natalia Furini	4,8,12,16,20,24,28,31	1,5,9,13,17,21,25,29	3,7,11,15,19,23,27,30
Paulo Souza	3,7,11,15,19,23,27,31	4,8,12,16,20,24,28,31	2,6,10,14,18,22,26,29
Paulo Moreira	1,5,9,13,17,21,25,29	2,6,10,14,18,22,26,30	4,8,12,16,20,24,28,30

Marcelo Silva	2,6,10,14,18,22,26,30	3,7,11,15,19,23,27,31	1,5,9,13,17,21,25,29
UNIDADE: DELEGACIA DE POLÍCIA DE COLÍDER		HORÁRIO: 8:00 as 8:00 h	
PLANTONISTA	JULHO	AGOSTO	SETEMBRO
Ruy Silva	3,7,11,15,19,23,27,31	4,8,12,16,20,24,28,31	2,6,10,14,18,22,26,29
Roberta Canova	1,5,9,13,17,21,25,29	2,6,10,14,18,22,26,30	4,8,12,16,20,24,28,30
Magda Donadia	2,6,10,14,18,22,26,30	3,7,11,15,19,23,27,31	1,5,9,13,17,21,25,29
Karolaine Santos	4,8,12,16,20,24,28,31	1,5,9,13,17,21,25,29	3,7,11,15,19,23,27,30
Antônio Souza	3,7,11,15,19,23,27,31	4,8,12,16,20,24,28,31	2,6,10,14,18,22,26,29
Odacyr Januário	1,5,9,13,17,21,25,29	2,6,10,14,18,22,26,30	4,8,12,16,20,24,28,30
Luiz Viana	2,6,10,14,18,22,26,30	3,7,11,15,19,23,27,31	1,5,9,13,17,21,25,29
Manoel Souza	4,8,12,16,20,24,28,31	1,5,9,13,17,21,25,29	3,7,11,15,19,23,27,30
Yago Prates	3,7,11,15,19,23,27,31	4,8,12,16,20,24,28,31	2,6,10,14,18,22,26,29
Elson Santos	1,5,9,13,17,21,25,29	2,6,10,14,18,22,26,30	4,8,12,16,20,24,28,30
Petrus Rasgado	4,8,12,16,20,24,28,31	1,5,9,13,17,21,25,29	3,7,11,15,19,23,27,30
Evandro Serafin	3,7,11,15,19,23,27,31	4,8,12,16,20,24,28,31	2,6,10,14,18,22,26,29
Fernando Consone	1,5,9,13,17,21,25,29	2,6,10,14,18,22,26,30	4,8,12,16,20,24,28,30
Ivan Junior	2,6,10,14,18,22,26,30	3,7,11,15,19,23,27,31	1,5,9,13,17,21,25,29
Stephanie Silva	4,8,12,16,20,24,28,31	1,5,9,13,17,21,25,29	3,7,11,15,19,23,27,30
Wellington Santos	3,7,11,15,19,23,27,31	4,8,12,16,20,24,28,31	2,6,10,14,18,22,26,29

UNIDADE: DELEGACIA REGIONAL DE BARRA DO GARÇAS		HOR: 8:00 as 8:00 h	
PLANTONISTA	JULHO	AGOSTO	SETEMBRO
Gleimater Camilo	4,8,12,16,20,24,28	1,5,9,13,17,21,25,29	2,6,10,14,18,22,26,30
Karina Borges	2,6,10,14,18,22,26,30	3,7,11,15,19,23,27,31	4,8,12,16,20,24,28
Kátia Oliveira	4,8,12,16,20,24,28	1,5,9,13,17,21,25,29	2,6,10,14,18,22,26,30
Lilian Paula	1,5,9,13,17,21,25,29	2,6,10,14,18,22,26,30	3,7,11,15,19,23,27
Marineide Ferreira	3,7,11,15,19,23,27,31	4,8,12,16,20,24,28	1,5,9,13,17,21,25,29

UNIDADE: GARRA DE BARRA DO GARÇAS		HORÁRIO: 8:00 as 8:00 h	
PLANTONISTA	JULHO	AGOSTO	SETEMBRO
Abel França	3,7,11,15,19,23,27,31	4,8,12,16,20,24,28	1,5,9,13,17,21,25,29
Eládio Oliveira	3,7,11,15,19,23,27,31	4,8,12,16,20,24,28	1,5,9,13,17,21,25,29
Ernani Santos	3,7,11,15,19,23,27,31	4,8,12,16,20,24,28	1,5,9,13,17,21,25,29
Rafael Farias	3,7,11,15,19,23,27,31	4,8,12,16,20,24,28	1,5,9,13,17,21,25,29
Yasser Silva	3,7,11,15,19,23,27,31	4,8,12,16,20,24,28	1,5,9,13,17,21,25,29

UNIDADE: 1ª DELEGACIA DO CENTRO DE BARRA DO GARÇAS		HOR: 8:00 as 8:00 h	
PLANTONISTA	JULHO	AGOSTO	SETEMBRO
Andre Vieira	2,6,10,14,18,22,26,30	3,7,11,15,19,23,27,31	4,8,12,16,20,24,28
Antônio Borges	1,5,9,13,17,21,25,29	2,6,10,14,18,22,26,30	3,7,11,15,19,23,27
Cácio Santos	1,5,9,13,17,21,25,29	2,6,10,14,18,22,26,30	3,7,11,15,19,23,27
Claudio Molina	3,7,11,15,19,23,27,31	4,8,12,16,20,24,28	1,5,9,13,17,21,25,29
Dário Santos	3,7,11,15,19,23,27,31	4,8,12,16,20,24,28	1,5,9,13,17,21,25,29
Divino Oliveira	3,7,11,15,19,23,27	1,5,9,13,17,21,25,29	2,6,10,14,18,22,26,30
Gilvan Sudre	4,8,12,16,20,24,28	1,5,9,13,17,21,25,29	2,6,10,14,18,22,26,30
Gutemberg Santos	2,6,10,14,18,22,26,30	3,7,11,15,19,23,27,31	4,8,12,16,20,24,28
Jairo Ferreira	1,5,9,13,17,21,25,29	2,6,10,14,18,22,26,30	3,7,11,15,19,23,27
João Ferreira	4,8,12,16,20,24,28	1,5,9,13,17,21,25,29	2,6,10,14,18,22,26,30
Laura Couto	3,7,11,15,19,23,27,31	4,8,12,16,20,24,28	1,5,9,13,17,21,25,29
Luciano Costa	4,8,12,16,20,24,28	1,5,9,13,17,21,25,29	2,6,10,14,18,22,26,30
Marlon Silva	2,6,10,14,18,22,26,30	3,7,11,15,19,23,27,31	4,8,12,16,20,24,28
Nilton Silva	2,6,10,14,18,22,26,30	3,7,11,15,19,23,27,31	4,8,12,16,20,24,28
Roberto Correia	2,6,10,14,18,22,26,30	3,7,11,15,19,23,27,31	4,8,12,16,20,24,28
Volmir Santolin	1,5,9,13,17,21,25,29	2,6,10,14,18,22,26,30	3,7,11,15,19,23,27

UNIDADE: Delegacia Esp, Criança e Adolescente Barra do Garças		HOR: 8:00 as 8:00 h	
PLANTONISTA	JULHO	AGOSTO	SETEMBRO
Adão Alves	4,8,12,16,20,24,28	1,5,9,13,17,21,25,29	2,6,10,14,18,22,26,30
Geraldina Silva	2,6,10,14,18,22,26,30	3,7,11,15,19,23,27,31	4,8,12,16,20,24,28
Luciano Araújo	3,7,11,15,19,23,27,31	4,8,12,16,20,24,28	1,5,9,13,17,21,25,29
Marcilene Freitas	1,5,9,13,17,21,25,29	2,6,10,14,18,22,26,30	3,7,11,15,19,23,27
Maria Sasso	4,8,12,16,20,24,28	1,5,9,13,17,21,25,29	2,6,10,14,18,22,26,30

UNIDADE: DELEGACIA ESP, DEFESA DA MULHER		HORÁRIO: 8:00 as 8:00 h	
PLANTONISTA	JULHO	AGOSTO	SETEMBRO
Andréa Guirra	4,8,12,16,20,24,28	1,5,9,13,17,21,25,29	2,6,10,14,18,22,26,30
Cristiane Almeida	2,6,10,14,18,22,26,30	3,7,11,15,19,23,27,31	4,8,12,16,20,24,28
Gelza Farias	3,7,11,15,19,23,27,31	4,8,12,16,20,24,28	1,5,9,13,17,21,25,29
Humberto Dourado	4,8,12,16,20,24,28	1,5,9,13,17,21,25,29	2,6,10,14,18,22,26,30

Orcilene Luz	1,5,9,13,17,21,25,29	2,6,10,14,18,22,26,30	3,7,11,15,19,23,27
Regivaldo Silva	2,6,10,14,18,22,26,30	3,7,11,15,19,23,27,31	4,8,12,16,20,24,28
Rubens Santos	3,7,11,15,19,23,27,31	4,8,12,16,20,24,28	1,5,9,13,17,21,25,29
UNIDADE: DELEGACIA DE POLÍCIA DE TORIXOREU HORÁRIO: 8:00 AS 8:00 H			
PLANTONISTA	JULHO	AGOSTO	SETEMBRO
Augusto Silva	3,7,11,15,19,23,27,31	4,8,12,16,20,24,28	1,5,9,13,17,21,25,29
Deuzimar Arraes	4,8,12,16,20,24,28	1,5,9,13,17,21,25,29	2,6,10,14,18,22,26,30
Elizabeth Macioli	1,5,9,13,17,21,25,29	2,6,10,14,18,22,26,30	3,7,11,15,19,23,27
Manoel Santos	2,6,10,14,18,22,26,30	4,8,12,16,20,24,28	1,5,9,13,17,21,25,29
Sebastião Roldão	2,6,10,14,18,22,26,30	3,7,11,15,19,23,27,31	4,8,12,16,20,24,28
UNIDADE: DELEGACIA DE POLÍCIA DE ARAGUAIANA HOR: 8:00 AS 8:00 H			
PLANTONISTA	JULHO	AGOSTO	SETEMBRO
Anderson Costa	1,5,9,13,17,21,25,29	2,6,10,14,18,22,26,30	3,7,11,15,19,23,27
Edison Martineli	4,8,12,16,20,24,28	1,5,9,13,17,21,25,29	2,6,10,14,18,22,26,30
Eliana Borges	3,7,11,15,19,23,27,31	4,8,12,16,20,24,28	1,5,9,13,17,21,25,29
Espedita Carvalho	1,5,9,13,17,21,25,29	2,6,10,14,18,22,26,30	3,7,11,15,19,23,27
Ricardo Almeida	3,7,11,15,19,23,27,31	4,8,12,16,20,24,28	1,5,9,13,17,21,25,29
Weldhson Silva	2,6,10,14,18,22,26,30	3,7,11,15,19,23,27,31	4,8,12,16,20,24,28
UNIDADE: DELEGACIA DE POLÍCIA DE NOVO SÃO JOAQUIM HOR: 8:00 as 8:00 h			
PLANTONISTA	JULHO	AGOSTO	SETEMBRO
Gerson Silva	3,7,11,15,19,23,27,31	4,8,12,16,20,24,28	1,5,9,13,17,21,25,29
Gladmir Figueiredo	1,5,9,13,17,21,25,29	2,6,10,14,18,22,26,30	3,7,11,15,19,23,27
José Pereira	2,6,10,14,18,22,26,30	3,7,11,15,19,23,27,31	4,8,12,16,20,24,28
Maurico Santos	4,8,12,16,20,24,28	1,5,9,13,17,21,25,29	2,6,10,14,18,22,26,30
UNIDADE: Delegacia Esp, Roubos e Furtos de Barra do Garças HOR: 8:00 AS 8:00 H			
PLANTONISTA	JULHO	AGOSTO	SETEMBRO
Aurélio Barros	2,6,10,14,18,22,26,30	3,7,11,15,19,23,27,31	4,8,12,16,20,24,28
Charles Silva	4,8,12,16,20,24,28	1,5,9,13,17,21,25,29	2,6,10,14,18,22,26,30
Claudio Gonzaga	2,6,10,14,18,22,26,30	3,7,11,15,19,23,27,31	4,8,12,16,20,24,28
Diego Matos	4,8,12,16,20,24,28	1,5,9,13,17,21,25,29	2,6,10,14,18,22,26,30
Edsinomar Gonçalves	3,7,11,15,19,23,27,31	4,8,12,16,20,24,28	1,5,9,13,17,21,25,29
Esly Massena	1,5,9,13,17,21,25,29	2,6,10,14,18,22,26,30	3,7,11,15,19,23,27
Fernando Farias	3,7,11,15,19,23,27,31	4,8,12,16,20,24,28	1,5,9,13,17,21,25,29
Gelmar Sousa	4,8,12,16,20,24,28	1,5,9,13,17,21,25,29	2,6,10,14,18,22,26,30
Gilberto Santos	3,7,11,15,19,23,27,31	4,8,12,16,20,24,28	1,5,9,13,17,21,25,29
Izavany Santos	1,5,9,13,17,21,25,29	2,6,10,14,18,22,26,30	3,7,11,15,19,23,27
Jair Silva	4,8,12,16,20,24,28	1,5,9,13,17,21,25,29	2,6,10,14,18,22,26,30
Janes Paula	3,7,11,15,19,23,27,31	4,8,12,16,20,24,28	1,5,9,13,17,21,25,29
João Antonialli	2,6,10,14,18,22,26,30	3,7,11,15,19,23,27,31	4,8,12,16,20,24,28
Juliano Baccin	1,5,9,13,17,21,25,29	2,6,10,14,18,22,26,30	3,7,11,15,19,23,27
Keila Baptista	1,5,9,13,17,21,25,29	2,6,10,14,18,22,26,30	3,7,11,15,19,23,27
Luciano Baptista	2,6,10,14,18,22,26,30	3,7,11,15,19,23,27,31	4,8,12,16,20,24,28
Merciolina Freitas	2,6,10,14,18,22,26,30	3,7,11,15,19,23,27,31	4,8,12,16,20,24,28
Simone Lemes	1,5,9,13,17,21,25,29	2,6,10,14,18,22,26,30	3,7,11,15,19,23,27
UNIDADE: 2º DELEGACIA DE POLICIA DO BAIRRO SÃO JOSE HOR: 8:00 as 8:00 h			
PLANTONISTA	JULHO	AGOSTO	SETEMBRO
Amarildo Fernandes	2,6,10,14,18,22,26,30	3,7,11,15,19,23,27,31	4,8,12,16,20,24,28
Firmino Júnior	1,5,9,13,17,21,25,29	2,6,10,14,18,22,26,30	3,7,11,15,19,23,27
Jullye Lira	1,5,9,13,17,21,25,29	2,6,10,14,18,22,26,30	3,7,11,15,19,23,27
Matheus Augusto	3,7,11,15,19,23,27,31	4,8,12,16,20,24,28	1,5,9,13,17,21,25,29
Pedro Filho	4,8,12,16,20,24,28	1,5,9,13,17,21,25,29	2,6,10,14,18,22,26,30
UNIDADE: DELEGACIA DE POLÍCIA DE GENERAL CARNEIRO HOR: 8:00 as 8:00 h			
PLANTONISTA	JULHO	AGOSTO	SETEMBRO
Antônio Filho	3,7,11,15,19,23,27,31	4,8,12,16,20,24,28	1,5,9,13,17,21,25,29
Carlos Bohrer	3,7,11,15,19,23,27,31	4,8,12,16,20,24,28	1,5,9,13,17,21,25,29
Lázaro Claudino	4,8,12,16,20,24,28	1,5,9,13,17,21,25,29	2,6,10,14,18,22,26,30
Luiz Carvalho	1,5,9,13,17,21,25,29	2,6,10,14,18,22,26,30	3,7,11,15,19,23,27
Renato Martins	2,6,10,14,18,22,26,30	3,7,11,15,19,23,27,31	4,8,12,16,20,24,28

UNIDADE: 1ª DELEGACIA DE POLÍCIA DE CÂCERES HORÁRIO: 7:00 AS 7:00 H			
PLANTONISTA	JULHO	AGOSTO	SETEMBRO
Denilson Souza	4,9,14,19,24,29	3,8,13,18,23,28	2,7,12,17,22,27
Glauca Garcia	2,7,12,17,22,27	1,6,11,16,21,26,31	5,10,15,20,25,30
Vanessa Lara	3,8,13,18,23,28	2,7,12,17,22,27	1,6,11,16,21,26
Edevan Almeida	1,6,11,16,21,26,31	5,10,15,20,25,30	4,9,14,19,24,29

Caroline Souza	5,10,15,20,25,30	4,9,14,19,24,29	3,8,13,18,23,28
Rodrigo Macedo	1,4,8,12,16,20,24,28	3,7,11,15,19,23,27,31	4,8,12,16,20,24,28
Ivonei Moraes	2,7,12,17,22,27	1,6,11,16,21,26,31	5,10,15,20,25,30
Edemarcia Duarte	2,7,12,17,22,27	1,6,11,16,21,26,31	5,10,15,20,25,30
Lorival Silva	2,7,12,17,22,27	1,6,11,16,21,26,31	5,10,15,20,25,30
Sergio Cruz	2,7,12,17,22,27	1,6,11,16,21,26,31	5,10,15,20,25,30
Vicente Junior	1,6,11,16,21,26,31	5,10,15,20,25,30	4,9,14,19,24,29
Adilson Vargas	1,6,11,16,21,26,31	5,10,15,20,25,30	4,9,14,19,24,29
Relinde Toledo	1,6,11,16,21,26,31	5,10,15,20,25,30	4,9,14,19,24,29
Andreia Paz	1,6,11,16,21,26,31	5,10,15,20,25,30	4,9,14,19,24,29
Aerton Melo	3,8,13,18,23,28	2,7,12,17,22,27	1,6,11,16,21,26
Augusto Amaral	3,8,13,18,23,28	2,7,12,17,22,27	1,6,11,16,21,26
Carla Nogueira	3,8,13,18,23,28	2,7,12,17,22,27	1,6,11,16,21,26
Rogério Gomes	3,8,13,18,23,28	2,7,12,17,22,27	1,6,11,16,21,26
Dorival Junior	4,9,14,19,24,29	3,8,13,18,23,28	2,7,12,17,22,27
Hercules Cardoso	4,9,14,19,24,29	3,8,13,18,23,28	2,7,12,17,22,27
Ruy Egue	4,9,14,19,24,29	3,8,13,18,23,28	2,7,12,17,22,27
Antonio Miranda	5,10,15,20,25,30	4,9,14,19,24,29	3,8,13,18,23,28
Claudiano Menezes	5,10,15,20,25,30	4,9,14,19,24,29	3,8,13,18,23,28
Irene Pedroga	5,10,15,20,25,30	4,9,14,19,24,29	3,8,13,18,23,28

UNIDADE: DELEGACIA ESP, ADOLESCENTE - CÂCERES HORÁRIO: 7:00 AS 7:00 H

PLANTONISTA	JULHO	AGOSTO	SETEMBRO
Jane Portes	4,8,12,16,20,24,28	1,5,9,13,17,21,25,29	2,6,10,14,18,22,26,30
Ronei Santana	1,5,9,13,17,21,25,29	2,6,10,14,18,22,26,30	3,7,11,15,19,23,27
Antonio Acelino	3,7,11,15,19,23,27,31	4,8,12,16,20,24,28	1,5,9,13,17,21,25,29
Lucio Catarino	2,6,10,14,18,22,26,30	3,7,11,15,19,23,27,31	4,8,12,16,20,24,28

UNIDADE: DELEGACIA ESP, DEFESA DA MULHER - CACERES HOR: 8:00 AS 8:00 H

PLANTONISTA	JULHO	AGOSTO	SETEMBRO
Ronnie Almeida	1,5,9,13,17,21,25,29	2,6,10,14,18,22,26,30	Férias
Renato Ramos	2,6,10,14,18,22,26,30	Licença Premio	4,8,12,16,20,24,28
Paulo Penha	3,7,11,15,19,23,27,31	4,8,12,16,20,24,28	1,5,9,13,17,21,25,29
Laura Viegas	4,8,12,16,20,24,28	Licença Premio	2,6,10,14,18,22,26,30
Ivanete Sousa		3,7,11,15,19,23,27,31	
Sergio Pereira		1,5,9,13,17,21,25,29	3,7,11,15,19,23,27

UNIDADE: DELEGACIA DE POLÍCIA DE PORTO ESPERIDIÃO HOR: 8:00 AS 8:00 H

PLANTONISTA	JULHO	AGOSTO	SETEMBRO
Anderson Bressanim	3,7,11,15,19,23,27,31	4,8,12,16,20,24,28	1,5,9,13,17,21,25,29
Ronaldo Lopes	3,7,11,15,19,23,27,31	4,8,12,16,20,24,28	1,5,9,13,17,21,25,29
Tulio Gadotti	3,7,11,15,19,23,27,31	4,8,12,16,20,24,28	1,5,9,13,17,21,25,29
Silas Silva	4,8,12,16,20,24,28	1,5,9,13,17,21,25,29	2,6,10,14,18,22,26,30
Edson Rosa	4,8,12,16,20,24,28	1,5,9,13,17,21,25,29	2,6,10,14,18,22,26,30
Gilmar Silva	1,5,9,13,17,21,25,29	2,6,10,14,18,22,26,30	3,7,11,15,19,23,27,31
Odenil Batista	1,5,9,13,17,21,25,29	2,6,10,14,18,22,26,30	3,7,11,15,19,23,27,31
Marcelo Cebalho	2,6,10,14,18,22,26,30	3,7,11,15,19,23,27,31	4,8,12,16,20,24,28
Renato Castro	2,6,10,14,18,22,26,30	3,7,11,15,19,23,27,31	4,8,12,16,20,24,28

UNIDADE: DELEGACIA DE POLÍCIA DE ARAPUTANGA HOR: 8:00 AS 8:00 h

PLANTONISTA	JULHO	AGOSTO	SETEMBRO
Daiane Santos	2,6,10,14,18,22,26,30	4,8,12,16,20,24,28	1,5,9,13,17,21,25,29
Érika Braga	2,5,8,11,14,17,20,23	2,5,8,11,14,17,20,23	2,5,8,11,14,17,20,23
Julio Almeida	3,7,11,15,19,23,27	1,5,9,13,17,21,25,29	2,6,10,14,18,22,26,30
Loallisson Silva	4,8,12,16,20,24,28	2,6,10,14,18,22,26,30	3,7,11,15,19,23,27
Marilaine Carvalho	1,5,9,13,17,21,25,29	3,7,11,15,18,22,26,30	3,7,12,16,20,23,27
Miguel Lopes	2,5,8,11,14,17,20,23	2,5,8,11,14,17,20,23	2,5,8,11,14,17,20,23
Monique Martinez	2,6,10,14,18,22,26,30	4,8,12,16,20,24,28	1,5,9,13,17,21,25,29
Nilva Fátima	Licença Maternidade	Licença Maternidade	Licença Maternidade
Rafaella Coelho	4,8,12,16,20,24,28	3,6,9,12,15,18,21,24	3,6,9,12,15,18,21,24
Valdemir Lacerda	1,5,9,13,17,21,25,29	2,6,10,14,18,22,26,30	3,7,11,15,19,23,27
Vanderley Oliveira		3,7,11,15,18,22,26,30	3,7,10,14,19,22,28

UNIDADE: DELEGACIA DE POLÍCIA MIRASSOL D'OESTE HOR: 8:00 AS 8:00 H

PLANTONISTA	JULHO	AGOSTO	SETEMBRO
Edna Balbino	1,5,9,15,17,21,25,31	2,6,14,18,22,26,28,31	2,6,10,14,18,22,26,30
Nilvanete Oliveira	Licença Maternidade	Licença Maternidade	Licença Maternidade
Roni Braga	1,5,9,15,17,21,25,29	2,6,14,18,22,26,28,31	2,6,10,14,18,22,26,30
Rubens Silva	2,6,10,12,14,18,22,26	3,7,11,15,19,23,27,30	3,7,11,15,19,23,27,29
Anderson Carneiro	2,6,10,12,14,18,22,26	3,7,11,15,19,23,27,30	3,7,11,15,19,23,27,29
Karina Severino	2,6,10,12,14,18,22,26	3,7,11,15,19,23,27,30	3,7,11,15,19,23,27,29

Diego Lavor	3,7,11,13,19,23,27,30	4,6,8,12,16,20,24,28	4,8,12,16,20,24,28,30
Cleverson Pereira	3,7,11,13,19,23,27,30	4,6,8,12,16,20,24,28	4,8,12,16,20,24,28,30
Daniela Lozei	3,7,11,13,19,23,27,30	4,6,8,12,16,20,24,28	4,8,12,16,20,24,28,30
Peterson Campos	4,8,12,14,16,20,24,31	1,5,9,13,17,21,25,29	1,5,9,13,17,21,25,29
Andre Silveira	4,8,12,14,16,20,24,31	1,5,9,13,17,21,25,29	1,5,9,13,17,21,25,29
Fabio Silva	4,8,12,14,16,20,24,31	1,5,9,13,17,21,25,29	1,5,9,13,17,21,25,29
Fabyane Moretti	1,5,9,16,19,23,27,30	1,5,9,16,19,23,27,31	1,5,9,16,19,23,27,30
Isabela Tedesco	2,6,10,13,17,20,24,28	2,6,10,13,17,20,24,28	2,6,10,13,17,20,24,28
Pablo Gregio	3,7,11,14,18,21,25,29	3,7,11,14,18,21,25,29	3,7,11,14,18,21,25,29
Tamara Magalhães	4,8,12,15,19,22,26,30	4,8,12,15,17,19,22,26	4,8,12,13,15,19,22,26
Gutemberg Almeida	4,8,12,14,16,20,24,31	1,5,9,13,17,21,25,29	1,5,9,13,17,21,25,29

UNIDADE: DELEGACIA DE POLÍCIA DE RIO BRANCO HOR: 8:00 AS 8:00 H

PLANTONISTA	JULHO	AGOSTO	SETEMBRO
Adilson Silva	3,7,11,15,19,23,27,31	4,8,12,16,20,24,28	1,5,9,13,17,21,25,29
Daniela Scarione	2,6,10,14,18,22,26,30	3,7,11,15,19,23,27,31	1,5,9,13,17,21,25,29
Edilson Candido	1,5,9,13,17,21,25,29	2,6,10,14,18,22,26,30	3,7,11,15,19,23,27
Erasmo Silva	1,5,9,13,17,21,25,29	2,6,10,14,18,22,26,30	3,7,11,15,19,23,27
Gilmar Paula	3,7,11,15,19,23,27,31	4,8,12,16,20,24,28	1,5,9,13,17,21,25,29
Jéssica Silva	4,8,12,16,20,24,28	1,5,9,13,17,21,25,29	2,6,10,14,18,22,26,30
Maria Silva	2,6,10,14,18,22,26,30	3,7,11,15,19,23,27,31	4,8,12,16,20,24,28
Patrícia Sobrinho	1,5,9,13,17,21,25,29	2,6,10,14,18,22,26,30	2,6,10,14,18,22,26,30
Shirlene Ferreira	2,6,10,14,18,22,26,30	3,7,11,15,19,23,27,31	4,8,12,16,20,24,28

UNIDADE: Delegacia de Polícia de São Jose dos Quatro Marcos HOR: 8:00 AS 8:00 H

PLANTONISTA	JULHO	AGOSTO	SETEMBRO
Alzira Rocha	3,7,11,15,19,23,27,31	4,8,12,16,20,24,28	
Danielle Senatore	3,7,11,15,19,23,27,31	4,8,12,16,20,24,28	1,5,9,13,17,21,25,29
Hélio Silva	1,5,9,13,17,21,25,29	1,5,9,13,17,21,25,29	1,5,9,13,17,21,25,29
Henrique Trevizan	1,5,9,13,17,21,25,29	1,5,9,13,17,21,25,29	1,5,9,13,17,21,25,29
Jorma Bezerra	2,6,10,14,18,22,26,30	3,7,11,15,19,23,27,31	4,8,12,16,20,24,28
Jorge Alves	2,6,10,14,18,22,26,30	2,6,10,14,18,22,26,30	2,6,10,14,18,22,26,30
Lourinete Ramos	4,8,12,16,20,24,28,31	4,8,12,16,20,24,28,31	4,8,12,16,20,24,28,30
Luciano Cristóvão		4,8,12,16,20,24,28	1,5,9,13,17,21,25,29
Luciano Reis	2,6,10,14,18,22,26,30	3,7,11,15,19,23,27,31	4,8,12,16,20,24,28
Lucinda Rocha	1,5,9,13,17,21,25,29	2,6,10,14,18,22,26,30	3,7,11,15,19,23,27
Renata Santana	4,8,12,16,20,24,28	1,5,9,13,17,21,25,29	2,6,10,14,18,22,26,30
Sinézio Lopez	4,8,12,16,20,24,28	1,5,9,13,17,21,25,29	2,6,10,14,18,22,26,30
Tais Silva	3,7,11,15,19,23,27,31	3,7,11,15,19,23,27,31	3,7,11,15,19,23,27,30
Telma Tomoko	1,5,9,13,17,21,25,29		3,7,11,15,19,23,27

UNIDADE: DELEGACIA DE PORTO ALEGRE DO NORTE HORÁRIO: 8:00 às 8:00h

PLANTONISTA	JULHO	AGOSTO	SETEMBRO
Tadeu Pinto	1,5,9,13,17,21,25,29	2,6,10,14,18,22,26,30	3,7,11,15,19,23,27
Demilson Pinto	1,5,9,13,17,21,25,29	2,6,10,14,18,22,26,30	3,7,11,15,19,23,27
Francisco Silva	1,5,9	10,14,18,22,26,30	3,7,11,15,19,23,27
Ana Matias	2,6,10,14,18,22,26,30	3,7,11,15,19,23,27,31	4,8,12,16,20,24,28
Walter Junior	2,6,10,14,18,22,26,30	Férias	4,8,12,16,20,24,28
Cantídio Marcondes	2,6,10,14,18,22,26,30	3,7,11,15,19,23,27,31	Férias
Mauricio Araujo	Férias	3,7,11,15,19,23,27,31	4,8,12,16,20,24,28
Anderson Silva	3,7,11,15,19,23,27,31	4,8,12,16,20,24,28	1,5,9,13,17,21,25,29
Valdenice Lima	3,7,11,15,19,23,27,31	4,8,12,16,20,24,28	1,5,9,13,17,21,25,29
Rossini Milhomem	4,8,12,16,20,24,28	1,5,9,13,17,21,25,29	2,6,10,14,18,22,26,30
Gilson Silva	4,8,12,16,20,24,28	1,5	6,10,14,18,22,26,30
José Silva	4,8,12,16,20,24,28	Férias,17,21,25,29	2,6,10,14,18,22,26,30
Dieise Silva	4,8,12,16,20,24,28	1,5,9,13,17,21,25,29	2,6,10,14,18,22,26,30
Marcello Maidame	2,6,10,14,18,22,26,30	3,7,11,15,19,23,27,31	4,8,12,16,20,24,28

UNIDADE: DELEGACIA DE ALTO BOA VISTA HORÁRIO: 8:00 às 8:00h

PLANTONISTA	JULHO	AGOSTO	SETEMBRO
Thiago Vichetti	1,5,9,13,17,21,25,29	2,6,10,14,18,22,26,30	Férias
Wilkens Castro	1,5,9,13,17,21,25,29	2,6,10,14,18,22,26,30	3,7,11,15,19,23,27
Ivanez Silva	Férias	3,7,11,15,19,23,27,31	4,8,12,16,20,24,28
Suair Filho	2,6,10,14,18,22,26,30	3,7,11,15,19,23,27,31	Férias
Valdimara Brito	2,6,10,14,18,22,26,30	3,7,11	4,8,12,16,20,24,28
Cleuber Filho	3,7,11,15,19,23,27,31	Férias	1,5,9,13,17,21,25,29
Jacirene Sousa	3,7,11,15	4,8,12,16,20,24,28	1,5,9,13,17,21,25,29
João Costa	4,8,12,16,20,24,28	1,5,9,13,17,21,25,29	2,6,10,14,18,22,26,30

Marcelo Souza	4,8,12,16,20,24,28	1,5,9,13,17,21,25,29	2,6,10,14,18,22,26,30
UNIDADE: DELEGACIA REGIONAL DE VILA RICA		HORÁRIO: 8:00 às 8:00h	
PLANTONISTA	JULHO	AGOSTO	SETEMBRO
Hamilcar Abreu	1,5,9,13	18,22,26,30	3,7,11,15,19,23,27
Victor Almeida	1,5,9,13,17,21,25,29	2,6,10,14	3,7,11,15,19,23,27
Amaury Fernandes	2,6,10,14,18,22,26,30	3,7,11,15,19,23,27,31	4,8,12,16,20,24,28
Alcione Bettini	2,6,10,14,18,22,26,30	3,7,11,15,19,23,27,31	Férias
Valmir Ventura	2,6,10,14,18,22,26,30	3,7,11,15,19,23,27,31	4,8,12,16,20,24,28
Ana Freitas	2,6,10,14,18,22,26,30	3,7,11,15,19,23,27,31	4,8,12,16,20,24,28
Volnei Paz	2,6,10,14,18,22,26,30	3,7,11,15,19,23,27,31	4,8,12,16,20,24,28
Luene Sousa	3,7,11,15,19,23,27,31	4,8,12,16,20,24,28	1,5,9,13,17,21,25,29
Jucelia Marchesan	3,7,11,15	16,20,24,28	1,5,9,13,17,21,25,29
Marcos Leão	4,8,12,16,20,24,28	1,5,9,13,17,21,25,29	2,6,10,14,18,22,26,30
Chaianne Soares	4,8,12,16,20,24,28	1,5,9,13,17,21,25,29	2,6,10,14,18,22,26,30
Rodrigo Moraes	Férias	1,5,9,13,17,21,25,29	2,6,10,14,18,22,26,30
UNIDADE: DELEGACIA DE POLÍCIA DE CANABRAVA DO NORTE		HOR: 8:00 às 8:00h	
PLANTONISTA	JULHO	AGOSTO	SETEMBRO
Anderson Nogueira	1,5,9,13,17,21,25,29	2,6,10,14,18,22,26,30	3,7,11,15,19,23,27
Luiz Junior	2,6,10,14,18,22,26,30	Férias	4,8,12,16,20,24,28
Roberto Santos	3,7,11,15,19,23,27,31	4,8,12,16,20,24,28	1,5,9,13,17,21,25,29
Deuzivan Almeida	3,7,11,15,19,23,27,31	4,8,12,16,20,24,28	1,5,9,13,17,21,25,29
Luiz Mello	Férias	1,5,9,13,17,21,25,29	2,6,10,14,18,22,26,30
UNIDADE: DELEGACIA DE POLÍCIA DE CONFRESA		HORÁRIO: 8:00 às 8:00h	
PLANTONISTA	JULHO	AGOSTO	SETEMBRO
André Rigonato	4,8,12,16,20,24,28	1,5,9,13,17,21,25,29	2,6,10,14,18,22,26,30
Ana Maciel	1,5,9,13,17,21,25,29	2,6,10,14,18,22,26,30	3,7,11,15,19,23,27
Herik Silva	1,5,9,13	18,22,26,30	3,7,11,15,19,23,27
Brenda Alvarenga	Férias	2,6,10,14,18,22,26,30	3,7,11,15,19,23,27
Vicente Junior	1,5,9,13,17,21,25,29	2,6,10,14	3,7,11,15,19,23,27
Carla Lange	Férias	3,7,11,15,19,23,27,31	4,8,12,16,20,24,28
Lucy Sousa	2,6,10,14,18,22,26,30	3,7,11,15,19,23,27,31	4,8,12,16,20,24,28
Welber Correia	2,6,10,14,18,22,26,30	3,7,11,15,19,23,27,31	4,8,28
Nixon Mendes	2,6,10,14,18,22,26,30	3,7,11,15,19,23,27,31	4,8,28
Evenilton Souza	3,7,11,15,19,23,27,31	4,8,12,16,20,24,28	1,5,9,13,17,21,25,29
Ana Santos	3,7,11,15,19,23,27,31	4,8,12,16,20,24,28	Férias
Jonathan Souza	3,7,11,15,19,23,27,31	4,8,12,16,20,24,28	1,5,9,13,17,21,25,29
Josué Santos	3,7,11,15,19,23,27,31	4,8,12,16,20,24,28	1,5,9,13,17,21,25,29
Clodoaldo Junior	4,8,12,16,20,24,28	1,5,9,13,17,21,25,29	2,6,10,14,18,22,26,30
Adão Silva	4,8,12	17,21,25,29	2,6,10,14,18,22,26,30
Rosemeri Menegat	4,8,12,16,20,24,28	1,5,9,13,17,21,25,29	2,6,10,14,18,22,26,30
Ulysses Araújo	16,20,24,28	1,5,9,13,17,21,25,29	2,6,10,14,18,22,26,30
UNIDADE: DELEGACIA DE POLÍCIA DE LUCIARA		HORÁRIO: 8:00 às 8:00h	
PLANTONISTA	JULHO	AGOSTO	SETEMBRO
Gildazio Costa	3,7,11,15,19,23,27,31	4,8,12,16,20,24,28	1,5,9,13,17,21,25,29
Nilson Silva	4,8,12,16,20,24,28	1,5,9,13,17,21,25,29	Férias
UNIDADE: DELEGACIA DE POLÍCIA DE SÃO FELIX DO ARAGUAIA		HOR: 8:00 às 8:00h	
PLANTONISTA	JULHO	AGOSTO	SETEMBRO
Ana Santos	1,5,9,13	2,6,10,14,18,22,26,30	3,7,11,15,19,23,27
Carlos Bezerra	Férias	2,6,10,14,18,22,26,30	3,7,11,15,19,23,27
Frederico Rocha	1,5,9,13,17,21,25,29	2,6,10,14	3,7,11,15,19,23,27
Marcelo Rios	2,6,10,14,18,22,26,30	3,7,11,15,19,23,27,31	4,8,12,16,20,24,28
Zaqueu Costa	2,6,10,14,18,22,26,30	3,7,11,15,19,23,27,31	4,8,12,16,20,24,28
Hugo Guedes	2,6,10,14,18,22,26,30	3,7,11,15,19,23,27,31	16,20,24,28
Davi Neto	3,7,11,15,19,23,27,31	4,8,12,16,20,24,28	1,5,9,13,17,21,25,29
Lucélia Costa	19,23,27,31	4,8,12,16,20,24,28	1,5,9,13,17,21,25,29
Marcelo Costa	3,7,11,15,19,23,27,31	4,8,12,16,20,24,28	1,5,9,13,17,21,25,29
Marcos Silva	4,8,12,16,20,24,28	1,5,9,13,17,21,25,29	2,6,10,14,18,22,26,30
Mauro Apoitia	4,8,12,16,20,24,28	1,5,9,13,17,21,25,29	2,6,10,14,18,22,26,30
Lizzia Noya	4,8,12,16,20,24,28	1,5,9,13,17,21,25,29	2,6,10,14,18,22,26,30
UNIDADE: DELEGACIA DE POLÍCIA DE SANTA CRUZ DO XINGU		HOR: 8:00 às 8:00h	
PLANTONISTA	JULHO	AGOSTO	SETEMBRO
Luciano Moizés	1,5,9,13,17,21,25,29	2,6,10,14,18,22,26,30	3,7,11,15,19,23,27
Ana Dias	2,6,10,14,18,22,26,30	3,7,11,15,19,23,27,31	4,8,12,16,20,24,28
Heitor Marinho	19,23,27,31	4,8,12,16,20,24,28	1,5,9,13,17,21,25,29
UNIDADE: DELEGACIA MUNICIPAL NOVO SANTO ANTONIO		HOR: 8:00 às 8:00h	
PLANTONISTA	JULHO	AGOSTO	SETEMBRO

Junio Costa	1,5,9,13,17,21,25,29	2,6,10,14,18,22,26,30	3,7,11,15,19,23,27
Eduardo Penno	3,7,11,15,19,23,27,31	4,8,12,16,20,24,28	1,5,9,13,17,21,25,29
Orieber Gomes	Férias	1,5,9,13,17,21,25,29	2,6,10,14,18,22,26,30
UNIDADE: DELEGACIA DE POLÍCIA DE SANTA TEREZINHA HOR: 8:00 às 8:00h			
PLANTONISTA	JULHO	AGOSTO	SETEMBRO
Douglas Sales	Férias	2,6,10,14,18,22,26,30	3,7,11,15,19,23,27
Maria Despaigne	2,6,10,14,18,22,26,30	3,7,11,15,19,23,27,31	4,8,12,16,20,24,28
Francisco Silva	4,8,12,16,20,24,28	1,5,9,13,17,21,25,29	2,6,10,14,18,22,26,30
UNIDADE: DELEGACIA DE POLÍCIA DE SÃO JOSÉ DO XINGU HOR: 8:00 às 8:00h			
PLANTONISTA	JULHO	AGOSTO	SETEMBRO
Augusto Faleiros	1,5,9,13,17,21,25,29	2,6,10,14,18,22,26,30	3,7,11, Férias
Rodrigo Alonso	2,6,10,14,18,22,26,30	3,7,11,15,19,23,27,31	4,8,12,16,20,24,28
Renata Peres	Férias	4,8,12,16,20,24,28	1,5,9,13,17,21,25,29
José Alencar	4,8,12,16,20,24,28	1,5,9,13,17,21,25,29	2,6,10,14,18,22,26,30
UNIDADE: DELEGACIA DE POLÍCIA DE VILA RICA HORÁRIO: 8:00 às 8:00h			
PLANTONISTA	JULHO	AGOSTO	SETEMBRO
Adalberto Neto	1,5,9,13,17,21,25,29	2,6,10,14,18,22,26,30	3,7,11,15,19,23,27
Andressa Azevedo	1,5,9,13,17,21,25,29	2,6,10,14,18,22,26,30	3,7,11,15,19,23,27
Edenir Santos	1,5,9,13,17,21,25,29	2,6,10,14,18,22,26,30	Férias
Paulo Viriato	1,5,9,13,17,21,25,29	2,6,10,14,18,22,26,30	3,7,11,15,19,23,27
Laura Silva	1,5,9,13,17,21,25,29	2,6,10,14,18,22,26,30	3,7,11,15,19,23,27
Renato Nascimento	1,5,9,13,17,21,25,29	2,6,10,14,18,22,26,30	3,7,11,15,19,23,27
Antônio Souza	2,6,10,14,18,22,26,30	3,7,11,15,19,23,27,31	4,8,12,16,20,24,28
André Silva	Férias	3,7,11,15,19,23,27,31	4,8,12,16,20,24,28
Luiza Silva	2,6,10,14,18,22,26,30	3,7,11,15,19,23,27,31	4,8,12,16,20,24,28
Simonny Silva	2,6,10,14,18,22,26,30	3,7,11,15,19,23,27,31	4,8,12,16,20,24,28
Carlos Filho	3,7,11,15,19,23,27	1,5,9,13,17,21,25,29	2,6,10,14,18,22,26,30
Diego Silva	3,7,11,15,19,23,27	1,5,9,13,17,21,25,29	2,6,10,14,18,22,26,30
Belcina Wanderley	3,7,11	17,21,25,29	2,6,10,14,18,22,26,30
Flávio Ornellas	4,8,12,16,20,24,28	Férias	2,6,10,14,18,22,26,30
Geovane Silva	4,8,12,16,20,24,28	1,5,9,13,17,21,25,29	2,6,10,14,18,22,26,30
Gustavo Almeida	4,8,12,16,20,24,28	1,5,9,13,17,21,25,29	2,6,10,14,18,22,26,30
Murilo Cavalcante	4,8,12,16,20,24,28	1,5,9,13,17,21,25,29	2,6,10,14,18,22,26,30
Keila Gomes	4,8,12,16,20,24,28	1,5,9,13,17,21,25,29	2,6,10,14

UNIDADE: DELEGACIA REGIONAL DE NOVA MUTUM HORÁRIO: 8:00 as 8:00 h			
PLANTONISTA	JULHO	AGOSTO	SETEMBRO
Amélia Ferracioli	2,6,10,14,18,22,26,30	3,7,11,15,19,23,27,31	4,8,12,16,20,24,28
Adailton Dias	3,7,11,15,19,23,27,31	4,8,12,16,20,24,28	1,5,9,13,17,21,25,29
Diogenes Junior	3,7,9,13,17,21,25,29	3,7,9,13,17,21,25,29	3,7,9,13,17,21,25,29
Gustavo Pazuch	1,5,9,13,17,21,25,29	2,6,10,14,18,22,26,30	3,7,11,15,19,23,27
Jobrail Silva	3,7,11,15,19,23,27,31	4,8,12,16,20,24,28	1,5,9,13,17,21,25,29
Jonas Rodrigues	4,8,12,16,20,24,28	1,5,9,13,17,21,25,29	2,6,10,14,18,22,26,30
Hildo Junior	2,6,10,14,18,22,26,30	3,7,11,15,19,23,27,31	4,8,12,16,20,24,28
Maximiliano Silva	1,5,9,13,17,21,25,29	2,6,10,14,18,22,26,30	3,7,11,15,19,23,27
Marcos Carvalho	4,8,12,16,20,24,28	1,5,9,13,17,21,25,29	2,6,10,14,18,22,26,30
Glaci Lins	Licença Maternidade	Licença Maternidade	Licença Maternidade
Raphael Costa	2,6,10,14,18,22,26,30	3,7,11,15,19,23,27,31	4,8,12,16,20,24,28

UNIDADE: DERF/NOVA MUTUM HORÁRIO: 8:00 as 8:00 H			
PLANTONISTA	JULHO	AGOSTO	SETEMBRO
Rosa Batista	1,5,9,13,17,21,25,29	2,6,10,14,18,22,26,30	3,7,11,15,19,23,27
Claudia Silva	4,8,12,16,20,24,28	1,5,9,13,17,21,25,29	2,6,10,14,18,22,26,30
Josimar Martins	3,7,11,15,19,23,27,31	4,8,12,16,20,24,28	1,5,9,13,17,21,25,29
Rayd Osti	2,6,10,14,18,22,26,30	3,7,11,15,19,23,27,31	4,8,12,16,20,24,28
Zenildo Silva	2,6,10,14,18,22,26,30	3,7,11,15,19,23,27,31	4,8,12,16,20,24,28

UNIDADE: DELEGACIA DE POLÍCIA DE DIAMANTINO HORÁRIO: 8:00 as 8:00 h			
PLANTONISTA	JULHO	AGOSTO	SETEMBRO
Adelson Brito	2,6,9,12,16,18,23,25	1,4,7,10,15,20,25,28	3,6,8,13,17,20,25,29
Ana Silva	3,7,10,13,17,21,25,28	2,5,8,13,16,21,27,29	1,5,9,15,19,23,25,28
Cleberson Silva	1,4,7,14,18,22,24,29	5,9,13,17,20,23,26,28	2,4,7,11,15,19,23,27
Gilmar Paiva	2,6,9,13,18,23,27,30	1,3,7,11,15,17,19,23	1,5,9,15,19,23,27,30
José Neto	5,8,11,15,19,22,25,28	3,6,9,12,16,19,23,27	4,8,12,16,20,24,27,30
Laura França	4,8,13,17,20,23,27,30	7,10,13,17,20,25,29	5,9,13,17,21,24,27,30
Luiz Almeida	3,6,9,13,18,21,25,28	1,5,9,13,17,20,25,28	1,4,7,10,15,19,23,26
Michael Paese	1,5,9,15,19,23,27,30	1,3,7,10,13,17,21,25	2,6,10,15,18,22,27,30

Pablo Paes	3,7,11,15,19,23,26,29	2,5,9,13,16,19,22,27	3,7,10,13,15,19,23,27
UNIDADE: DELEGACIA DE POLÍCIA DE ALTO PARAGUAI HORÁRIO: 8:00 as 8:00 h			
PLANTONISTA	JULHO	AGOSTO	SETEMBRO
Gilson Arruda	3,7,11,15,19,23,27,31	2,6,10,14,18,22,26,30	1,5,9,13,17,21,25,29
Reginaldo Almeida	3,7,11,15,19,23,27,31	2,6,10,14,18,22,26,30	1,5,9,13,17,21,25,29
UNIDADE: DELEGACIA DE ARENAPÓLIS HORÁRIO: 8:00 as 8:00 h			
PLANTONISTA	JULHO	AGOSTO	SETEMBRO
Adilson Klipel	2,6,10,14,18,22,26,30	3,7,11,15,19,23,27,31	4,8,12,16,20,24,28
Andre Soares	3,7,11,15,19,23,27,31	4,8,12,16,20,24,28	1,5,9,13,17,21,25,29
Claudia Raquel	Licença Maternidade	Licença Maternidade	Licença Maternidade
Carolina Brandão	1,5,9,13,17,21,25,29	2,6,10,14,18,22,26,30	1,5,9,13,17,21,25,29
Fernanda Galvão	2,6,10,14,18,22,26,30	1,5,9,13,17,21,25,29	2,6,10,14,18,22,26,30
José Lopes	4,8,12,16,20,24,28	1,5,9,13,17,21,25,29	2,6,10,14,18,22,26,30
José Bruno	1,5,9,13,17,21,25,29	2,6,10,14,18,22,26,30	1,5,9,13,17,21,25,29
Marcelo Prestes	3,7,11,15,19,23,27,31	4,8,12,16,20,24,28	1,5,9,13,17,21,25,29
Roberto Ferreira	2,6,10,14,18,22,26,30	3,7,11,15,19,23,27,31	4,8,12,16,20,24,28
Wagner Brandão	1,5,9,13,17,21,25,29	2,6,10,14,18,22,26,30	3,7,11,15,19,23,27
UNIDADE: DELEGACIA DE SANTO AFONSO HORÁRIO: 8:00 as 8:00 h			
PLANTONISTA	JULHO	AGOSTO	SETEMBRO
Mircéia Miranda	3,7,11,15,19,23,27,31	4,8,12,16,20,24,28	2,6,10,14,18,22,26,30
Valdemir Dunda	2,6,10,14,18,22,26,30	3,7,11,15,19,23,27	1,5,9,13,17,21,25,29
UNIDADE: DELEGACIA DE NORTELANDIA HORÁRIO: 8:00 as 8:00 h			
PLANTONISTA	ABRIL	MAIO	JUNHO
Aires Paniago	2,6,10,14,18,22,26,30	3,7,11,15,19,23,27,31	4,8,12,16,20,24,28
Bartolomeu Almeida	4,8,12,16,20,24,28	1,5,9,13,17,21,25,29	2,6,10,14,18,22,26,30
Luiz Costa	3,7,11,15,19,23,27,31	4,8,12,16,20,24,28	1,5,9,13,17,21,25,29
Niedson Filho	1,5,9,13,17,21,25,29	2,6,10,14,18,22,26,30	3,7,11,15,19,23,27
UNIDADE: DELEGACIA NOVA MARILANDIA HORÁRIO: 8:00 as 8:00 h			
PLANTONISTA	JULHO	AGOSTO	SETEMBRO
Ana Buffon	3,7,11,15,19,23,27,31	4,8,12,16,20,24,28	2,6,10,14,18,22,26,30
Joel Aguiar	2,6,10,14,18,22,26,30	3,7,11,15,19,23,27	2,6,10,14,18,22,26,30
UNIDADE: DELEGACIA NOVA MUTUM HORÁRIO: 8:00 as 8:00 h			
PLANTONISTA	JULHO	AGOSTO	SETEMBRO
Adriano Palharini	3,7,11,15,19,23,27,31	4,8,12,16,20,24,28	1,5,9,13,17,21,25,29
Celso Vendas	4,8,12,16,20,24,28	1,5,9,13,17,21,25,29	2,6,10,14,18,22,26,30
Daniel Oliveira	2,6,10,14,18,22,26,30	3,7,11,15,19,23,27,31	4,8,12,16,20,24,28
Djailson Jesus	1,5,9,13,17,21,25,29	2,6,10,14,18,22,26,30	3,7,11,15,19,23,27
Jairo Ribeiro	2,6,10,14,18,22,26,30	3,7,11,15,19,23,27,31	4,8,12,16,20,24,28
Paulo Souza	1,5,9,13,17,21,25,29	2,6,10,14,18,22,26,30	3,7,11,15,19,23,27
UNIDADE: DELEGACIA LUCAS DO RIO VERDE HORÁRIO: 8:00 as 8:00 h			
PLANTONISTA	JULHO	AGOSTO	SETEMBRO
Anderson Silva	4,8,12,16,20,24,28	1,5,9,13,17,21,25,29	2,6,10,14,18,22,26,30
Andresson Araújo	1,5,9,13,17,21,25,29	2,6,10,14,18,22,26,30	3,7,11,15,19,23,27
Brucelly Rodrigues	4,8,12,16,20,24,28	1,5,9,13,17,21,25,29	2,6,10,14,18,22,26,30
Carla Peron	4,8,12,16,20,24,28	1,5,9,13,17,21,25,29	2,6,10,14,18,22,26,30
César Almeida	2,6,10,14,18,22,26,30	3,7,11,15,19,23,27,31	4,8,12,16,20,24,28
Cristina Lima	3,7,11,15,19,23,27,31	4,8,12,16,20,24,28	1,5,9,13,17,21,25,29
Daniel Nery	3,7,11,15,19,23,27,31	4,8,12,16,20,24,28	1,5,9,13,17,21,25,29
Ellen Rafalski	1,5,9,13,17,21,25,29	2,6,10,14,18,22,26,30	3,7,11,15,19,23,27
Erica Luz	2,6,10,14,18,22,26,30	3,7,11,15,19,23,27,31	4,8,12,16,20,24,28
Eugênio Junior	2,6,10,14,18,22,26,30	3,7,11,15,19,23,27,31	4,8,12,16,20,24,28
Everaldo Signor	1,5,9,13,17,21,25,29	2,6,10,14,18,22,26,30	3,7,11,15,19,23,27
Heliana Santana	2,6,10,14,18,22,26,30	3,7,11,15,19,23,27,31	4,8,12,16,20,24,28
Ildo Rufino	4,8,12,16,20,24,28	1,5,9,13,17,21,25,29	2,6,10,14,18,22,26,30
Inara Narcizo	1,5,9,13,17,21,25,29	2,6,10,14,18,22,26,30	3,7,11,15,19,23,27
Ivo Filho	3,7,11,15,19,23,27,31	4,8,12,16,20,24,28	1,5,9,13,17,21,25,29
Jaqueline Balotin	1,5,9,13,17,21,25,29	2,6,10,14,18,22,26,30	3,7,11,15,19,23,27
João Soares	4,8,12,16,20,24,28	1,5,9,13,17,21,25,29	2,6,10,14,18,22,26,30
José Trajano	1,5,9,13,17,21,25,29	2,6,10,14,18,22,26,30	3,7,11,15,19,23,27
Luiz Pinedo	3,7,11,15,19,23,27,31	4,8,12,16,20,24,28	1,5,9,13,17,21,25,29
Magno Miranda	1,5,9,13,17,21,25,29	2,6,10,14,18,22,26,30	3,7,11,15,19,23,27
Nilcéia Santos	2,6,10,14,18,22,26,30	3,7,11,15,19,23,27,31	4,8,12,16,20,24,28
Poliana Rudy	3,7,11,15,19,23,27,31	4,8,12,16,20,24,28	1,5,9,13,17,21,25,29
Rafael Costa	4,8,12,16,20,24,28	1,5,9,13,17,21,25,29	2,6,10,14,18,22,26,30
Rafael Barros	2,6,10,14,18,22,26,30	3,7,11,15,19,23,27,31	4,8,12,16,20,24,28
Sandra Marangon	3,7,11,15,19,23,27,31	4,8,12,16,20,24,28	1,5,9,13,17,21,25,29

Valdinei Rafalski	4,8,12,16,20,24,28	1,5,9,13,17,21,25,29	2,6,10,14,18,22,26,30
Valdir Martins	2,6,10,14,18,22,26,30	3,7,11,15,19,23,27,31	4,8,12,16,20,24,28
Wladimir Pinto	3,7,11,15,19,23,27,31	4,8,12,16,20,24,28	1,5,9,13,17,21,25,29
UNIDADE: DELEGACIA TAPURAH HORÁRIO: 8:00 as 8:00 h			
PLANTONISTA	JULHO	AGOSTO	SETEMBRO
Anacleto Miranda	Férias	4,8,12,16,20,24,28	2,6,10,14,18,22,26,30
Alex Lima	1,5,9,13,17,22,26,30	2,6,10,14,18,22,26,30	3,6,10,13,17,20,24,27
Cleomar Campos	2,6,10,14,18,22,26,30	1,5,9,13,17,21,25,29	4,7,11,14,18,21,25,28
Francisco Junior	4,8,12,16,20,24,28,31	3,7,11,15,19,23,27	1,5,9,13,17,21,25,29
Rossana Buquigaré	1,4,8,13,17,22,27,31	4,8,12,16,20,24,28	1,5,9,13,17,21,25,29
Tercino Filho	2,6,10,14,18,22,26,30	3,7,11,15,19,23,27	3,6,10,13,17,20,24,27
Luis Belo	3,7,11,15,19,23,27,31	1,5,9,13,17,21,25,29	2,6,10,14,18,22,26,30
UNIDADE: DELEGACIA DE SÃO JOSÉ DO RIO CLARO HORÁRIO: 8:00 as 8:00 h			
PLANTONISTA	JULHO	AGOSTO	SETEMBRO
Adelar Santos	2,6,10,14,18,22,26,30	2,6,10,14,18,22,26,30	3,7,11,15,19,23,27,31
Adailson Ferreira	3,7,11,15,19,23,27,31	3,7,11,15,19,23,27,31	1,5,9,13,17,21,25,29
Davi Pimentel	1,5,9,13,17,21,25,29	1,4,8,12,16,20,24,28	2,6,10,14,18,22,26,30
Fernanda Borrvalho	1,5,9,13,17,21,25,29	2,6,10,14,18,22,26,30	1,5,9,13,17,21,25,29
Helthieny Menezes	3,7,11,15,19,23,27,31	1,4,8,12,16,20,24,28	1,4,8,12,16,20,24,28
Marília Santos	4,8,12,16,20,24,28	2,6,10,14,18,22,26,30	3,7,11,15,19,23,27,31
Rodrigo Emiliano	4,8,12,16,20,24,28	3,7,11,15,19,23,27,31	4,8,12,16,20,24,28
Thiago Oliveira	2,6,10,14,18,22,26,30	1,5,9,13,17,21,25,29	2,6,10,14,18,22,26,30

UNIDADE: DELEGACIA REGIONAL DE JUÍNA-MT HORÁRIO: 8:00 HS ÀS 8:00 H			
PLANTONISTA	JULHO	AGOSTO	SETEMBRO
Azael Oliveira	1,5,9,13,17,21,25,29	1,5,9,13,17,21,25,29	1,5,9,13,17,21,25,29
Benedito Neto	3,7,11,15,19,23,27,31	3,7,11,15,19,23,27,31	3,7,11,15,19,23,27,30
Dione Aguiar	1,5,9,13,17,21,25,29	1,5,9,13,17,21,25,29	1,5,9,13,17,21,25,29
Elaine Santana	3,7,11,15,19,23,27,31	2,4,8,12,16,20,24,29	3,7,11,15,19,23,27,30
Gustavo Amorielo	4,8,12,16,20,24,28,30	2,6,10,14,18,22,26,30	3,7,11,15,19,23,27,30
Jordande Júnior	3,7,11,15,19,23,27,31	3,7,11,15,19,23,27,31	3,7,11,15,19,23,27,30
Jolsione Rodrigues	2,6,10,14,18,22,26,30	1,5,9,13,17,21,25,29	1,5,9,13,17,21,25,29
Olediane Xavier	1,5,9,13,17,21,25,29	2,4,8,12,16,20,24,30	3,7,11,15,19,23,27,30
Robenilson Barros	1,5,9,13,17,21,25,29	1,5,9,13,17,21,25,29	1,5,9,13,17,21,25,29
Simão Neto	3,7,11,15,19,23,27,31	3,7,11,15,19,23,27,31	3,7,11,15,19,23,27,30
UNIDADE: DELEGACIA DE JUÍNA-MT HORÁRIO: 8:00 HS ÀS 8:00 H			
PLANTONISTA	JULHO	AGOSTO	SETEMBRO
José Damian	2,6,10,14,18,22,26,30	3,7,11,15,19,23,27,31	4,8,12,16,20,24,28
José Silvano	4,8,12,16,20,24,28	1,5,9,13,17,21,25,29	2,6,10,14,18,22,26,30
Lucia Melo	3,7,11,15,19,23,27,31	4,8,12,16,20,24,28	1,5,9,13,17,21,25,29
Hercules Cruz	3,7,11,15,19,23,27,31	4,8,12,16,20,24,28	1,5,9,13,17,21,25,29
Patricia Argenton	2,6,10,14,18,22,26,30	3,7,11,15,19,23,27,31	4,8,12,16,20,24,28
Francisco Carlos	1,5,9,13,17,21,25,29	2,6,10,14,18,22,26,30	Férias
Vinicius Ramon	2,6,10,14,18,22,26,30	3,7,11,15,19,23,27,31	4,8,12,16,20,24,28
Cleber Pangaro	4,8,12,16,20,24,28	1,5,9,13,17,21,25,29	2,6,10,14,18,22,26,30
Elga Soster	4,8,12,16,20,24,28	1,5,9,13,17,21,25,29	2,6,10,14,18,22,26,30
Erasmus Aquino	1,5,9,13,17,21,25,29	2,6,10,14,18,22,26,30	3,7,11,15,19,23,27
Alex Lozano	4,8,12,16,20,24,28	1,5,9,13,17,21,25,29	2,6,10,14,18,22,26,30
Jose do Carmo	1,5,9,13,17,21,25,29	2,6,10,14,18,22,26,30	3,7,11,15,19,23,27
Danilo Negro	Férias	2,6,10,14,18,22,26,30	3,7,11,15,19,23,27
Uilian Santos	3,7,11,15,19,23,27,31	4,8,12,16,20,24,28	1,5,9,13,17,21,25,29
Edson Bezerra	2,6,10,14,18,22,26,30	3,7,11,15,19,23,27,31	4,8,12,16,20,24,28
João Evangelista	Férias	3,7,11,15,19,23,27,31	4,8,12,16,20,24,28
Márcia Bartocz	3,7,11,15,19,23,27,31	4,8,12,16,20,24,28	1,5,9,13,17,21,25,29
Carlos Eduardo	3,7,11,15,19,23,27,31	4,8,12,16,20,24,28	1,5,9,13,17,21,25,29
Jilmar Ferreira	2,6,10,14,18,22,26,30	3,7,11,15,19,23,27,31	Férias
Jean Adriano	Férias	4,8,12,16,20,24,28	1,5,9,13,17,21,25,29
Sandra Furquim	1,5,9,13,17,21,25,29	Férias	3,7,11,15,19,23,27
Patricia Francisca	20,24,28	1,5,9,13,17,21,25,29	2,6,10,14,18,22,26,30
UNIDADE: DELEGACIA DE CASTANHEIRA-MT HORÁRIO: 8:00 HS ÀS 8:00 H			
PLANTONISTA	JULHO	AGOSTO	SETEMBRO
Marco Remuzzi	2,8,11,14,17,20,23,26	2,8,11,14,17,20,23,26	2,8,11,14,17,20,23,26
Cacilda Zomer	6,9,15,18,21,24,27,30	6,9,15,18,21,24,27,30	6,9,15,18,21,24,27,30
Crésio Amancio	1,4,7,10,13,16,19,21	1,4,7,10,13,16,19,21	1,4,7,10,13,16,19,21
Robson Campos	5,8,14,17,20,23,26,29	5,8,14,17,20,23,26,29	5,8,14,17,20,23,26,29

UNIDADE: DELEGACIA DE JURUENA-MT		HORÁRIO: 8:00 HS ÀS 8:00 H	
PLANTONISTA	JULHO	AGOSTO	SETEMBRO
Samuel Comin	2,6,10,14,18,22,26,30	2,4,8,10,14,18,22,27	1,5,9,13,17,21,25,29
Valdenir lira	1,4,8,12,16,20,24,28	2,6,10,14,18,22,26,28	3,7,11,15,19,23,27,31
Oziel feitosa	1,5,9,13,17,21,25,29	3,7,11,15,19,23,25,30	2,6,10,14,18,22,26,30
Seleiman silva	3,7,11,15,19,23,27,31	1,5,9,12,16,20,24,26	4,8,12,16,20,24,28,31
Joelma souza	2,6,10,14,18,22,26,30	2,4,8,10,14,18,22,27	1,5,9,13,17,21,25,29

UNIDADE: DELEGACIA DE COTRIGUAÇU-MT		HORÁRIO: 8:00 HS ÀS 8:00 H	
PLANTONISTA	JULHO	AGOSTO	SETEMBRO
Ana Teodoro	1,4,7,10,13,16,19,22	1,4,7,10,13,16,19,22	1,4,7,10,13,16,19,22
Bruno Ceolin	2,5,8,11,14,17,20,23	2,5,8,11,14,17,20,23	2,5,8,11,14,17,20,23
Carlos Santos	3,6,9,12,15,18,21,24	3,6,9,12,15,18,21,26	3,6,9,12,15,18,21,24
Cristiane Demicheli	1,4,7,10,13,16,16,22	1,4,7,10,13,16,19,22	1,4,7,10,13,16,19,22
Elias Airis	4,8,12,16,20,24,27,30	1,4,8,12,16,20,24,27	4,8,11,15,19,23,27,30
Kerlison Teixeira	2,5,9,13,17,21,25,29	2,5,9,13,17,21,25,28	2,5,9,13,17,21,25,29

UNIDADE: DELEGACIA MUNICIPAL DE COLNIZA-MT		HORÁRIO: 8:00 HS ÀS 8:00 H	
PLANTONISTA	JULHO	AGOSTO	SETEMBRO
Abadessa Alves	3,7,11,15,19,23,27,31	4,8,12,16,20,24,28	1,5,9,13,17,21,25,29
Edison Pick	2,6,10,14,18,22,26,30	3,7,11,15,19,23,27,31	4,8,12,16,20,24,28
Elizane Cavalcante	4,8,12,16,20,24,28	1,5,9,13,17,21,25,29	2,6,10,14,18,22,26,30
Elizangela Nunes	1,5,9,13,17,21,25,29	2,6,10,14,18,22,26,30	3,7,11,15,19,23,27
Lídia Viana	2,6,10,14,18,22,26,30	3,7,11,15,19,23,27,31	4,8,12,16,20,24,28
Patrícia Dallagnol	1,5,9,13,17,21,25,29	2,6,10,14,18,22,26,30	3,7,11,15,19,23,27
Ricardo Sanches	4,8,12,16,20,24,28	1,5,9,13,17,21,25,29	2,6,10,14,18,22,26,30
Roberto Pereira	1,5,9,13,17,21,25,29	2,6,10,14,18,22,26,30	3,7,11,15,19,23,27
Woshington Vieira	2,6,10,14,18,22,26,30	3,7,11,15,19,23,27,31	4,8,12,16,20,24,28
Vanira Plaster	3,7,11,15,19,23,27,31	4,8,12,16,20,24,28	1,5,9,13,17,21,25,29

UNIDADE: DELEGACIA DE JUARA-MT		HORÁRIO: 8:00 HS ÀS 8:00 H	
PLANTONISTA	JULHO	AGOSTO	SETEMBRO
Carlos Henrique	2,6,10,14,18,22,26,30	2,6,10,14,18,22,26,30	2,6,10,14,18,22,26,30
Fransley Vasconcelos	3,7,11,15,19,23,27,31	4,8,12,16,20,24,28	1,5,9,13,17,21,25,29
João Batista	4,8,12,16,20,24,28	1,5,9,13,17,21,25,29	2,6,10,14,18,22,26,30
Nilton da Silva	1,5,9,13,17,21,25,29	2,6,10,14,18,22,26,30	3,7,11,15,19,23,27
Wanderson Alves	2,6,10,14,18,22,26,30	3,7,11,15,19,23,27,31	4,8,12,16,20,24,28

UNIDADE: DELEGACIA DE PORTO DOS GUACHOS -MT		HOR:8:00 HS ÀS 8:00 H	
PLANTONISTA	JULHO	AGOSTO	SETEMBRO
Fabiano Custodio	1,5,9,13,16,20,24,29	1,5,9,13,16,20,24,29	1,5,9,13,16,20,24,29
Elizeu Adriano	3,7,11,15,18,22,26,31	3,7,11,15,18,22,26,31	3,7,11,15,18,22,26,31
Maycon Ribeiro	1,5,9,13,16,20,24,29	1,5,9,13,16,20,24,29	1,5,9,13,16,20,24,29
Joilson Lino	2,6,10,14,17,21,25,30	2,6,10,14,17,21,25,30	2,6,10,14,17,21,25,30
José Roberto	2,6,10,14,17,21,25,30	2,6,10,14,17,21,25,30	2,6,10,14,17,21,25,30
Odair Henrique	3,7,11,15,18,22,26,31	3,7,11,15,18,22,26,31	3,7,11,15,18,22,26,31

UNIDADE: DELEGACIA DE ARIPUANA -MT		HORÁRIO: 8:00 HS ÀS 8:00 H	
PLANTONISTA	JULHO	AGOSTO	SETEMBRO
Alexandre Nazareth	1,5,9,13,17,21,25,29	1,5,9,13,17,21,25,29	1,5,9,13,17,21,25,29
Adriana Rodrigues	4,8,12,16,20,24,28	2,6,10,14,18,22,26,30	3,7,11,15,30
Catiane Nazareth	1,5,9,13,17,21,25,29	2,6,10,14,18,22,26,30	3,7,11,15,19,23,27,31
Laise Neves	4,8,12,16,20,24,28	3,7,11,15,19,23,27	3,7,11,15,19,23,27,31
Letícia Baltazar	1,5,9,13,17,21,25,29	3,7,11,15,19,23,27,31	4,8,12,16,20,24,28
Robson Oliveira	2,6,10,14,18,22,26,30	4,8,12,16,20,24,28	1,5,9,13,17,21,25,29
Rozivaldo Silva	1,5,9,13,17,21,25,29	1,5,9,13,17,21,25,29	3,7,11,15,19,23,27
Verônica Lima	3,7,11,15,19,23,27	1,5,9,13,17,21,25,29	2,6,10,14,18,22,26,30

UNIDADE: DELEGACIA DE TABAPORÃ -MT		HORÁRIO: 8:00 HS ÀS 8:00 H	
PLANTONISTA	JULHO	AGOSTO	SETEMBRO
Albertino Felix	4,7,9,13,16,19,23,27	3,6,9,12,17,20,24,28	1,4,7,10,15,18,22,26
Cleitton Alves	2,6,9,12,16,20,24,29	2,5,8,11,16,19,23,27	3,6,9,12,17,20,24,28
Fernando Vilela	Férias	1,4,7,10,15,18,22,26	2,5,8,11,16,19,23,27
Rogério Almeida	2,6,9,12,16,20,24,29	2,5,8,11,16,19,23,27	3,6,9,12,17,20,24,28
Rodrigo Lopes	4,7,9,13,16,19,23,27	3,6,9,12,17,20,24,28	1,4,7,10,15,18,22,26
Larissa Figueiredo	3,6,8,12,15,18,22,26	1,4,7,10,15,18,22,26	2,5,8,11,16,19,23,27

UNIDADE: DELEGACIA REGIONAL DE GUARANTÃ DO NORTE		HOR: 8:00 HS ÀS 8:00 h	
PLANTONISTA	JULHO	AGOSTO	SETEMBRO
Geraldo Gezoni	1,4,7,10,13,16,19,22	1,4,7,10,13,16,19,22	1,4,7,10,13,16,19,22
Cristiane Paulo	4,7,10,13,16,19,22,25	4,7,10,13,16,19,22,25	4,7,10,13,16,19,22,25

Edilson Silva	2,5,8,11,14,17,20,23	2,5,8,11,14,17,20,23	2,5,8,11,14,17,20,23
Elton Bedendo	3,6,9,12,15,18,21,24	3,6,9,12,15,18,21,24	3,6,9,12,15,18,21,24
Everton Bedendo	4,7,10,13,16,19,22,25	4,7,10,13,16,19,22,25	4,7,10,13,16,19,22,25
Hugo Cervantes	7,10,13,16,19,22,25,28	7,10,13,16,19,22,25,28	7,10,13,16,19,22,25,28
Lairton Silva	8,11,14,17,20,23,26,29	8,11,14,17,20,23,26,29	8,11,14,17,20,23,26,29
Rafaela Turcatto	9,12,15,18,21,24,27,30	9,12,15,18,21,24,27,30	9,12,15,18,21,24,27,30
Gabriel Moraes	7,10,13,16,19,22,25,31	7,10,13,16,19,22,25,31	7,10,13,16,19,22,25,29

UNIDADE: DELEGACIA DE POLÍCIA DE GUARANTÁ DO NORTE HOR: 8:00 HS ÀS 8:00 H

PLANTONISTA	JULHO	AGOSTO	SETEMBRO
Adelma Valadares	9,12,15,18,21,24,27,30	9,12,15,18,21,24,27,30	9,12,15,18,21,24,27,30
Adenilson Matos	2,5,8,11,14,17,20,23	2,5,8,11,14,17,20,23	2,5,8,11,14,17,20,23
Danilo Rodrigues	4,7,10,13,16,19,22,25	4,7,10,13,16,19,22,25	4,7,10,13,16,19,22,25
Edson Nascimento	8,11,14,17,20,23,26,29	8,11,14,17,20,23,26,31	8,11,14,17,20,23,26,29
Eliane Nascimento	2,5,8,11,14,17,20,23	2,5,8,11,14,17,20,23	2,5,8,11,14,17,20,23
Fabiano Sampaio	7,10,13,16,19,22,25,28	7,10,13,16,19,22,25,31	7,10,13,16,19,22,25,28
Geneci Silva	3,6,9,12,15,18,21,24	3,6,9,12,15,18,21,24	3,6,9,12,15,18,21,24
Waner Neves	1,4,7,10,13,16,19,22	1,4,7,10,13,16,19,22	1,4,7,10,13,16,19,22
Hellen Amorim	1,4,7,10,13,16,19,22	1,4,7,10,13,16,19,22	1,4,7,10,13,16,19,22
Juliana Lobo	3,6,9,12,15,18,21,24	3,6,9,12,15,18,21,24	3,6,9,12,15,18,21,24
Nilson Rodrigues	6,9,12,15,18,21,24,27	6,9,12,15,18,21,24,27	6,9,12,15,18,21,24,27
Poliana Schrammel	5,8,11,14,17,20,23,26	5,8,11,14,17,20,23,26	5,8,11,14,17,20,23,26
Rogger Brandão	6,9,12,15,18,21,24,27	6,9,12,15,18,21,24,27	6,9,12,15,18,21,24,27
Taynah Ferreira	4,7,10,13,16,19,22,25	4,7,10,13,16,19,22,25	4,7,10,13,16,19,22,25
Valneide Filho	8,11,14,17,20,23,26,29	8,11,14,17,20,23,26,29	8,11,14,17,20,23,26,29
Walber Carmo	5,8,11,14,17,20,23,26	5,8,11,14,17,20,23,26	5,8,11,14,17,20,23,26
Walson Santos	7,10,13,16,19,22,25,28	7,10,13,16,19,22,25,28	7,10,13,16,19,22,25,28

UNIDADE: DELEGACIA DE POLÍCIA DE MATUPÁ HORÁRIO: 8:00 HS ÀS 8:00 H

PLANTONISTA	JULHO	AGOSTO	SETEMBRO
Aliandro Pereira	2,5,8,11,14,17,20,23	2,5,8,11,14,17,20,23	2,5,8,11,14,17,20,23
Carlos Henrique	1,4,7,10,13,16,19,25	1,4,7,10,13,16,19,25	1,4,7,10,13,16,19,25
Claudemir Ribeiro	3,6,9,12,15,18,21,24	3,6,9,12,15,18,21,24	3,6,9,12,15,18,21,24
João Turcatto	9,12,15,18,21,24,27,30	9,12,15,18,21,24,27,30	9,12,15,18,21,24,27,30
Lucas Moraes	1,4,7,10,13,16,19,22	1,4,7,10,13,16,19,22	1,4,7,10,13,16,19,22
Maria Lucas	2,5,8,11,14,17,20,23	2,5,8,11,14,17,20,23	2,5,8,11,14,17,20,23
Rodrigo José	8,11,14,17,20,23,26,29	8,11,14,17,20,23,26,29	8,11,14,17,20,23,26,29

UNIDADE: DELEGACIA DE POLÍCIA DE TERRA NOVA DO NORTE HOR: 8:00 HS ÀS 8:00 H

PLANTONISTA	JULHO	AGOSTO	SETEMBRO
Aray Barbosa	1,4,7,10,13,16,19,28	1,4,7,10,13,16,19,28	1,4,7,10,13,16,19,28
Artur Queiroz	2,5,8,11,14,17,20,29	2,5,8,11,14,17,20,29	2,5,8,11,14,17,20,29
Carlos Vicente	3,6,9,12,15,18,21,30	3,6,9,12,15,18,21,30	3,6,9,12,15,18,21,30
Fabiane Queiroz	4,7,10,13,16,19,22,25	4,7,10,13,16,19,22,25	4,7,10,13,16,19,22,25
Pablo Vieira	5,8,11,14,17,20,23,26	5,8,11,14,17,20,23,26	5,8,11,14,17,20,23,26
Daniele Caminski	6,9,12,15,18,24,27,31	6,9,12,15,18,24,27,31	6,9,12,15,18,21,24,27

UNIDADE: DELEGACIA DE POLÍCIA DE PEIXOTO DE AZEVEDO HOR 8:00 HS ÀS 8:00 H

PLANTONISTA	JULHO	AGOSTO	SETEMBRO
Ana Teixeira	2,5,8,11,14,17,20,23	2,5,8,11,14,17,20,23	2,5,8,11,14,17,20,23
Braulio Cesário	4,7,10,13,16,19,22,25	4,7,10,13,16,19,22,25	4,7,10,13,16,19,22,25
Dalmir Comerlatto	1,4,7,10,13,16,19,22	1,4,7,10,13,16,19,22	1,4,7,10,13,16,19,22
Duanna Silva	5,8,11,14,17,20,23,26	5,8,11,14,17,20,23,26	5,8,11,14,17,20,23,26
Eury Atalaia	6,9,12,15,18,21,24,27	6,9,12,15,18,21,24,27	6,9,12,15,18,21,24,27
Helio Medeiros	7,10,13,16,19,22,25,28	7,10,13,16,19,22,25,28	7,10,13,16,19,22,25,28
Luiz Leoni	5,8,11,14,17,20,23,26	5,8,11,14,17,20,23,26	5,8,11,14,17,20,23,26
José Sostanes	8,11,14,17,20,23,26,31	8,11,14,17,20,23,26,31	8,11,14,17,20,23,26,29
Luiz Medeiros	9,12,15,18,21,24,27,30	9,12,15,18,21,24,27,30	9,12,15,18,21,24,27,30
Marco Antônio	1,4,7,10,13,16,19,22	1,4,7,10,13,16,19,22	1,4,7,10,13,16,19,22
Marcos Paulo	2,5,8,11,14,17,20,23	2,5,8,11,14,17,20,23	2,5,8,11,14,17,20,23
Mário Proença	3,6,9,12,15,18,21,24	3,6,9,12,15,18,21,24	3,6,9,12,15,18,21,24
Olinda Batista	4,7,10,13,16,19,22,25	4,7,10,13,16,19,22,25	4,7,10,13,16,19,22,25

UNIDADE: DELEGACIA DE POLÍCIA DE MARCELÂNDIA HOR: 8:00 HS ÀS 8:00 H

PLANTONISTA	JULHO	AGOSTO	SETEMBRO
Benedito Borges	3,10,13,16,23,25,28,30	2,6,10,14,17,20,25,28	2,6,10,14,17,20,25,28
Cristiane Fonseca	4,7,12,16,19,21,24,29	2,5,7,8,11,16,21,31	2,5,7,8,11,16,19,25
Alex Albuquerque	2,5,8,12,16,22,26,30	2,5,8,12,17,22,26,30	2,5,8,12,16,22,26,29
Helena Miranda	2,5,7,11,14,17,20,27	1,4,7,10,13,16,19,28	1,2,7,10,13,16,17,22
Juliomar Almeida	3,6,9,12,15,18,21,24	3,6,9,12,15,18,21,24	3,6,9,12,15,18,21,24
Márcia Borin	1,3,6,9,12,15,18,21	1,3,6,9,12,15,18,21	1,3,6,7,11,15,18,21

UNIDADE: DELEGACIA DE POLÍCIA DE ITAÚBA		HORÁRIO: 8:00 HS ÀS 8:00 H	
PLANTONISTA	JULHO	AGOSTO	SETEMBRO
Anderson Gomes	1,4,7,10,13,16,19,22	1,4,7,10,13,16,19,22	1,4,7,10,13,16,19,22
Bráulio Junqueira	2,5,8,11,14,17,20,23	2,5,8,11,14,17,20,23	2,5,8,11,14,17,20,23
Carlos Leite	8,11,14,17,20,23,26,31	8,11,14,17,20,23,26,31	8,11,14,17,20,23,26,29
Danielle Lucena	9,12,15,18,21,24,27,30	9,12,15,18,21,24,27,30	9,12,15,18,21,24,27,30
Jose Albuquerque	4,7,12,16,19,21,24,29	2,5,7,08,11,16,21,31	2,5,7,8,11,16,19,25
Anderson Souza	3,6,9,12,15,18,21,24	3,6,9,12,15,18,21,24	3,6,9,12,15,18,21,24
Katia Leão	4,7,12,16,19,21,24,29	2,5,7,08,11,16,21,31	2,5,7,8,11,16,19,25

UNIDADE: DELEGACIA REGIONAL DE SINOP		HORÁRIO: : 8:00 as 8:00 h	
PLANTONISTA	JULHO	AGOSTO	SETEMBRO
Douglas Schutze	1,5,9,13,17,21,25,29	3,7,11,15,19,23,27,31	4,8,12,16,20,23,25,28
Aparecido Almeida	1,5,9,13,17,21,25,29	3,7,11,15,19,23,27,31	4,8,12,16,20,23,25,28
Rosimeire Evarini	2,6,10,14,18,22,26,30	4,8,12,16,20,23,25,28	2,6,10,14,18,22,26,30
Almirson Santos	2,6,10,14,18,22,26,30	4,8,12,16,20,23,25,28	2,6,10,14,18,22,26,30
Elisangela Paris	1,5,9,13,17,21,25,29	3,7,11,15,19,23,27,31	4,8,12,16,20,23,25,28
Jaime Moreira	2,6,10,14,18,22,26,30	4,8,12,16,20,23,25,28	2,6,10,14,18,22,26,30
Marcio Fritsch	3,7,11,15,19,23,27,31	2,6,10,14,18,22,26,30	1,5,9,13,17,21,25,29
Mauricio Cruz	4,8,12,16,20,23,25,28	1,5,9,13,17,21,25,29	3,7,11,15,19,23,27,29
Pedro Oliveira	1,5,9,13,17,21,25,29	3,7,11,15,19,23,27,31	4,8,12,16,20,23,25,28
Reuber Gallio	4,8,12,16,20,23,25,28	1,5,9,13,17,21,25,29	3,7,11,15,19,23,27,29
Viviane Souza	3,7,11,15,19,23,27,31	2,6,10,14,18,22,26,30	1,5,9,13,17,21,25,29

UNIDADE: DELEGACIA DE POLÍCIA DE SINOP		HORÁRIO: : 8:00 as 8:00 h	
PLANTONISTA	JULHO	AGOSTO	SETEMBRO
Adriana Lima	4,8,12,16,20,24,28	1,5,9,13,17,21,25,29	2,6,10,14,18,22,26,30
Anderson Queiroz	3,7,11,15	16,20,24,28	1,5,9,13,17,21,25,29
Carlos Santos	2,6,10,14,18,22,26,30	3,7,11,15,19,23,27,31	4,8,12,16,20,24,28
Flávio Braga	1,5,9,13,17,21,25,29	2,6,10,14,18,22,26,30	3,7,11,15,19,23,27,29
Diennifer Silva	4,8,12,16,20,24,28	1,5,9,13,17,21,25,29	2,6,10,14,18,22,26,30
Diogo Oliveira	3,7,11,15,19,23,27,31	4,8,12,16,20,24,28	1,5,9,13,17,21,25,29
Edimário Moraes	3,7,11,15,19,23,27,31	4,8,12,16,20,24,28	1,5,9,13,17,21,25,29
Edina Castro	1,5,9,13,17,21,25,29	2,6,10,14,18,22,26,30	3,7,11,15,19,23,27,29
Edir Appel	2,6,10,14,18,22,26,30	3,7,11,15,19,23,27,31	4,8,12,16,20,24,28
Elton Citadela	3,7,11,15,19,23,27,31	4,8,12,16,20,24,28	1,5,9,13,17,21,25,29
Fabio santos	2,6,10,14,18,22,26,30	3,7,11,15,19,23,27,31	4,8,12,16,20,24,28
Fabrizio Passberg	4,8,12,16,20,24,28	1,5,9,13,17,21,25,29	2,6,10,14,18,22,26,30
Felipe Rezende	Férias	2,6,10,14,18,22,26,30	3,7,11,15,19,23,27,29
Francinaldo Miranda	2,6,10,14,18,22,26,30	3,7,11,15,19,23,27,31	4,8,12,16,20,24,28
Germano Neto	2,6,10,14,18,22,26,30	3,7,11,15,19,23,27,31	4,8,12,16,20,24,28
Gilberto Silva	2,6,10,14,18,22,26,30	3,7,11,15,19,23,27,31	4,8,12,16,20,24,28
Gilberto Junior	1,5,9,13,17,21,25,29	2,6,10,14,18,22,26,30	3,7,11,15,19,23,27,30
Gilson Alcantara	1,5,9,13,17,21,25,29	2,6,10,14,18,22,26,30	3,7,11,15,19,23,27,30
Idelson Aquino	3,7,11,15,19,23,27,31	4,8,12,16,20,24,28	1,5,9,13,17,21,25,29
João Filho	3,7,11,15,19,23,27,31	4,8,12,16,20,24,28	1,5,9,13,17,21,25,29
José Junior	4,8,12,16,20,24,28	1,5,9,13,17,21,25,29	2,6,10,14,18,22,26,30
Karina Lima	4,8,12,16,20,24,28	1,5,9,13,17,21,25,29	2,6,10,14,18,22,26,30
Leandro Bataielo	4,8,12,16,20,24,28	1,5,9,13,17,21,25,29	2,6,10,14,18,22,26,30
Leandro Faria	4,8,12,16,20,24,28	1,5,9,13,17,21,25,29	2,6,10,14,18,22,26,30
Leonardo Barros	3,7,11,15,19,23,27,31	4,8,12,16,20,24,28	1,5,9,13,17,21,25,29
Lucene Lonzynski	Lic. Maternidade	Lic. Maternidade	Lic. Maternidade
Marcia Pessoa	1,5,9,13,17,21,25,29	2,6,10,14,18,22,26,30	3,7,11,15,19,23,27,29
Naira Menezes	2,6,10,14,18,22,26,30	3,7,11,15,19,23,27,31	4,8,12,16,20,24,28
Nilton Filho	4,8,12,16,20,24,28	1,5,9,13,17,21,25,29	2,6,10,14,18,22,26,30
Onamis Costa	Férias	4,8,12,16,20,24,28	1,5,9,13,17,21,25,29
Ozias Ferreira	3,7,27,31	4,8,12,16,20,24,28	1,5,9,13,17,21,25,29
Rodrigo Américo	1,5,9,13,17,21,25,29	2,6,10,14,18,22,26,30	3,7,11,15,19,23,27,29
Sebastião Neto	2,6,10,14,18,22,26,30	3,7,11,15,19,23,27,31	4,8,12,16,20,24,28
Shirley Silva	4,8,12,16,20,24,28	1,5,9,13,17,21,25,29	2,6,10,14,18,22,26,30
Solange Siqueira	3,7,11,15,19,23,27,31	4,8,12,16,20,24,28	1,5,9,13,17,21,25,29
Tiago Mann	2,6,10,14,18,22,26,30	3,7,11,15,19,23,27,31	4,8,12,16,20,24,28
Thyago Pereira	2,6,10,14,18,22,26,30	3,7,11,15,19,23,27,31	4,8,12,16,20,24,28
Vinicius Sitko	1,5,9,13,17,21,25,29	2,6,10,14,18,22,26,30	3,7,11,15,19,23,27,30
Wanderlea Ribeiro	1,5,9,13,17,21,25,29	2,6,10,14,18,22,26,30	3,7,11,15,19,23,27,29
Weider Arruda	1,5,9,13,17,21,25,29	2,6,10,14,18,22,26,30	3,7,11,15,19,23,27,29

Wilson Souza	Férias	2,6,10,14,18,22,26,30	3,7,11,15,19,23,27,29
UNIDADE: DELEGACIA ESP DE DEFESA DA MULHER DE SINOP HOR: 8:00 as 8:00 hs			
PLANTONISTA	JULHO	AGOSTO	SETEMBRO
Cristiane Ferreira	2,6,10,14,18,22,26,30	4,8,12,16,20,23,25,28	1,5,9,13,17,21,25,29
Denys Silva	3,7,11,15,19,23,27,31	2,6,10,14,18,22,26,30	4,8,12,16,20,24,28,30
Maria Lenhardt	2,6,10,14,18,22,26,30	4,8,12,16,20,23,25,28	1,5,9,13,17,21,25,29
Rosana Carvalho	1,5,9,13,17,21,25,29	3,7,11,15,19,23,27,31	2,6,10,14,18,22,26,30
Samia Leal	4,8,12,16,20,23,25,28	1,5,9,13,17,21,25,29	3,7,11,15,19,23,27,30
UNIDADE: DELEGACIA DE ROUBOS E FURTOS DE SINOP HOR: : 8:00 as 8:00 h			
PLANTONISTA	JULHO	AGOSTO	SETEMBRO
Alencar Petry	4,8,12,16,20,24,28,30	1,5,9,13,17,21,25,29	2,6,10,14,18,22,26,30
Bruno Moro	1,5,9,13,17,21,25,29	2,6,10,14,18,22,26,30	3,7,11,15,19,23,27,29
Claudevan Santos	4,8,12,16,20,24,28,30	1,5,9,13,17,21,25,29	2,6,10,14,18,22,26,30
Douglas Algayer	4,8,12,16,20,24,28,30	1,5,9,13,17,21,25,29	2,6,10,14,18,22,26,30
Edso Borgheti	1,5,9,13,17,21,25,29	2,6,10,14,18,22,26,30	3,7,11,15,19,23,27,29
Emanoel Godinho	1,5,9,13,17,21,25,29	2,6,10,14,18,22,26,30	3,7,11,15,19,23,27,29
Fábio Leandro	2,6,10,14,18,22,26,30	3,7,11,15,19,23,27,31	4,8,12,16,20,24,28,30
Fábio Sousa	3,7,11,15,19,23,27,31	4,8,12,16,20,24,28,30	1,5,9,13,17,21,25,29
Flademir Dalazem	3,7,11,15,19,23,27,31	4,8,12,16,20,24,28,30	1,5,9,13,17,21,25,29
Francisca Campelo	4,8,12,16,20,24,28,30	1,5,9,13,17,21,25,29	2,6,10,14,18,22,26,30
Gustavo Galvan	1,5,9,13,17,21,25,29	2,6,10,14,18,22,26,30	3,7,11,15,19,23,27,29
Jean Silva	2,6,10,14,18,22,26,30	3,7,11,15,19,23,27,31	4,8,12,16,20,24,28,30
Jeferson Baronio	1,5,9,13,17,21,25,29	2,6,10,14,18,22,26,30	3,7,11,15,19,23,27,29
Juliano Eko	3,7,11,15,19,23,27,31	4,8,12,16,20,24,28,30	1,5,9,13,17,21,25,29
Luis Bayma	4,8,12,16,20,24,28,30	1,5,9,13,17,21,25,29	2,6,10,14,18,22,26,30
Polyana Correa	2,6,10,14,18,22,26,30	3,7,11,15,19,23,27,31	4,8,12,16,20,24,28,30
Ugo Mendonça	2,6,10,14,18,22,26,30	3,7,11,15,19,23,27,31	4,8,12,16,20,24,28,30
UNIDADE: DELEGACIA DE POLÍCIA DE CLÁUDIA HORÁRIO: : 8:00 as 8:00 h			
PLANTONISTA	JULHO	AGOSTO	SETEMBRO
Joacir Reis	3,7,11,15,19,23,27,31	1,5,9,13,17,21,25,28	2,6,10,14,18,22,26,30
Marcus Ferreira	3,6,9,12,15,18,21,25	1,4,7,10,13,16,19,23	2,5,8,11,14,17,20,24
Franklin Costa	1,4,7,10,13,16,19,23	2,5,8,11,14,17,20,24	3,6,9,12,15,18,21,25
Saulo Lira	2,5,8,11,14,17,20,24	3,6,9,12,15,18,21,25	1,4,7,10,13,16,19,23
UNIDADE: DELEGACIA DE POLÍCIA DE FELIZ NATAL HORÁRIO: : 8:00 as 8:00 h			
PLANTONISTA	JULHO	AGOSTO	SETEMBRO
Edson Liz	3,7,11,15,19,23,27,31	2,6,10,14,18,22,26,30	1,5,9,13,17,21,25,28
Evandro Lima	2,6,10,14,18,22,26,30	1,5,9,13,17,21,25,29	3,7,11,15,19,23,27,29
Paulo Oliveira	1,5,9,13,17,21,25,29	3,7,11,15,19,23,27,31	2,6,10,14,18,22,26,30
UNIDADE: DELEGACIA DE POLÍCIA DE NOVA UBIRATÃ HORÁRIO: 8:00 as 8:00 h			
PLANTONISTA	JULHO	AGOSTO	SETEMBRO
Reinaldo Pereira	1,5,9,13,17,21,25,28	1,5,9,13,17,21,25,28	1,5,9,13,17,21,25,28
Rubia Garcia	2,6,10,14,18,22,26,29	2,6,10,14,18,22,26,29	2,6,10,14,18,22,26,29
Wellington Souza	3,7,11,12,15,19,23,27	3,7,11,12,15,19,23,27	3,7,11,12,15,19,23,27
UNIDADE: DELEGACIA DE POLÍCIA DE SORRISO HORÁRIO: : 8:00 as 8:00 h			
PLANTONISTA	JULHO	AGOSTO	SETEMBRO
André Ribeiro	4,8,12,16,20,24,28	1,5,9,13,17,21,25,29	2,6,10,14,18,22,26,30
Adivan Ribeiro	4,8,12,16,20,24,28	1,5,9,13,17,21,25,29	2,6,10,14,18,22,26,30
Alan Mello	4,8,12,16,20,24,28	1,5,9,13,17,21,25,29	2,6,10,14,18,22,26,30
Alyne Alves	2,6,10,14,18,22,26,30	3,7,11,15,19,23,27,31	4,8,12,16,20,24,28
Antônio Amorim	2,6,10,14,18,22,26,30	3,7,11,15,19,23,27,31	4,8,12,16,20,24,28
Dênis Farias	4,8,12,16,20,24,28	1,5,9,13,17,21,25,29	2,6,10,14,18,22,26,30
Eduardo Gama	4,8,12,16,20,24,28	1,5,9,13,17,21,25,29	2,6,10,14,18,22,26,30
Getúlio Machado	2,6,10,14,18,22,26,30	3,7,11,15,19,23,27,31	4,8,12,16,20,24,28
Hermes Gonsalves	4,8,12,16,20,24,28	1,5,9,13,17,21,25,29	2,6,10,14,18,22,26,30
Jaqueline Oliveira	4,8,12,16,20,24,28	1,5,9,13,17,21,25,29	2,6,10,14,18,22,26,30
José Souza	2,6,10,14,18,22,26,30	3,7,11,15,19,23,27,31	4,8,12,16,20,24,28
José Costa	2,6,10,14,18,22,26,30	3,7,11,15,19,23,27,31	4,8,12,16,20,24,28
José Granado	4,8,12,16,20,24,28	1,5,9,13,17,21,25,29	2,6,10,14,18,22,26,30
José Filho	4,8,12,16,20,24,28	1,5,9,13,17,21,25,29	2,6,10,14,18,22,26,30
Luciana Bianchini	4,8,12,16,20,24,28	1,5,9,13,17,21,25,29	2,6,10,14,18,22,26,30
Luciel Silva	4,8,12,16,20,24,28	1,5,9,13,17,21,25,29	2,6,10,14,18,22,26,30
Luiz Júnior	2,6,10,14,18,22,26,30	3,7,11,15,19,23,27,31	4,8,12,16,20,24,28
Manoel Silva	2,6,10,14,18,22,26,30	3,7,11,15,19,23,27,31	4,8,12,16,20,24,28
Marcelo Silva	2,6,10,14,18,22,26,30	3,7,11,15,19,23,27,31	4,8,12,16,20,24,28
Márcio Scárdua	2,6,10,14,18,22,26,30	3,7,11,15,19,23,27,31	4,8,12,16,20,24,28
Marlene Assunção	2,6,10,14,18,22,26,30	3,7,11,15,19,23,27,31	4,8,12,16,20,24,28

Marcus Henrique	1,5,9,13,17,21,25,29	2,6,10,14,18,22,26,30	3,7,11,15,19,23,27
Nilson Farias	1,5,9,13,17,21,25,29	2,6,10,14,18,22,26,30	3,7,11,15,19,23,27
Pedro Fernandes	2,6,10,14,18,22,26,30	3,7,11,15,19,23,27,31	4,8,12,16,20,24,28
Raynel Mozer	1,5,9,13,17,21,25,29	2,6,10,14,18,22,26,30	3,7,11,15,19,23,27
Ricardo França	1,5,9,13,17,21,25,29	2,6,10,14,18,22,26,30	3,7,11,15,19,23,27
Roberto Miranda	2,6,10,14,18,22,26,30	3,7,11,15,19,23,27,31	4,8,12,16,20,24,28
Saete Mello	1,5,9,13,17,21,25,29	2,6,10,14,18,22,26,30	3,7,11,15,19,23,27
Sebastião Moura	2,6,10,14,18,22,26,30	3,7,11,15,19,23,27,31	4,8,12,16,20,24,28
Willian Silva	1,5,9,13,17,21,25,29	2,6,10,14,18,22,26,30	3,7,11,15,19,23,27
Willian Souza	1,5,9,13,17,21,25,29	2,6,10,14,18,22,26,30	3,7,11,15,19,23,27

UNIDADE: DELEGACIA DE POLÍCIA DE UNIÃO DO SUL HORÁRIO: 8:00 as 8:00 h

PLANTONISTA	JULHO	AGOSTO	SETEMBRO
Ely Lira	3,7,11,15,19,23,27,31	1,5,9,13,17,21,25,29	2,6,10,14,18,22,26,30
Hugo Silva	2,6,10,14,18,22,26,30	4,8,12,16,20,24,28,31	1,5,9,13,17,21,25,29
Sandra Quanz	1,5,9,13,17,21,25,29	2,6,10,14,18,22,26,30	1,5,9,13,17,21,25,29

UNIDADE: DELEGACIA DE POLÍCIA DE VERA HORÁRIO: 8:00 as 8:00 h

PLANTONISTA	JULHO	AGOSTO	SETEMBRO
Carlos Simonetti	2,6,10,14,18,22,26,30	2,6,10,14,18,22,26,30	2,6,10,14,18,22,26,30
Edeuso Almeida	1,5,9,13,17,21,25,29	1,5,9,13,17,21,25,29	1,5,9,13,17,21,25,29
Leandro Aguiar	2,4,8,12,16,20,24,28	2,4,8,12,16,20,24,28	2,4,8,12,16,20,24,28
Victor Regis	3,7,11,15,19,23,27,31	3,7,11,15,19,23,27,31	3,7,11,15,19,23,27,29

UNIDADE: DELEGACIA REGIONAL DE RONDONOPOLIS HORÁRIO: 8:00 AS 8:00 H

PLANTONISTA	JULHO	AGOSTO	SETEMBRO
Adriano Souza	3,7,11,15,19,23,27,31	4,8,12,16,20,24,28	1,5,9,13,17,21,25,29
Ary Camara	4,8,12,16,20,24,28	1,5,9,13,17,21,25,29	2,6,10,14,18,22,26,30
Franciel Campos	1,5,9,13,17,25,29	2,6,10,14,18,22,26,30	3,7,11,15,19,23,27
Valeria Soares	1,5,9,13,17,25,29	2,6,10,14,18,22,26,30	3,7,11,15,19,23,27
Lidio Santana	2,6,10,14,18,22,26,30	3,7,11,15,19,23,27,31	4,8,12,16,20,24,28
Jan Campos	4,8,12,16,20,24,28	1,5,9,13,17,21,25,29	2,6,10,14,18,22,26,30
Juliana Bolognez	4,8,12,16,20,24,28	1,5,9,13,17,21,25,29	2,6,10,14,18,22,26,30
Fabio Moussalem	1,5,9,13,17,25,29	2,6,10,14,18,22,26,30	3,7,11,15,19,23,27
Douglas Nunes	3,7,11,15,19,23,27,31	4,8,12,16,20,24,28	1,5,9,13,17,21,25,29
Wellington Ramos	2,6,10,14,18,22,26,30	3,7,11,15,19,23,27,31	4,8,12,16,20,24,28
Iurg Lima	1,5,9,13,17,25,29	2,6,10,14,18,22,26,30	3,7,11,15,19,23,27
Fernanda Rezende	1,5,9,13,17,25,29	2,6,10,14,18,22,26,30	3,7,11,15,19,23,27
Emmanuele Giovannini	2,6,10,14,18,22,26,30	3,7,11,15,19,23,27,31	4,8,12,16,20,24,28
Vinicius Câmara	4,8,12,16,20,24,28	1,5,9,13,17,21,25,29	2,6,10,14,18,22,26,30
João Batista	2,6,10,14,18,22,26,30	3,7,11,15,19,23,27,31	4,8,12,16,20,24,28

UNIDADE: 1ª Delegacia de Polícia do Centro de Rondonopolis HOR: 7:00 as 7:00H

PLANTONISTA	JULHO	AGOSTO	SETEMBRO
Hemaillon Sales	4,9,14,19,24,29	3,8,13,18,23,28	2,7,12,17,22,27
Alcione Alves	4,9,14,19,24,29	3,8,13,18,23,28	2,7,12,17,22,27
Jairo Sanches	4,9,14,19,24,29	3,8,13,18,23,28	2,7,12,17,22,27
Edinaldo Nascimento	4,9,14,19,24,29	3,8,13,18,23,28	2,7,12,17,22,27
André Sanches	4,9,14,19,24,29	3,8,13,18,23,28	2,7,12,17,22,27
Zenandes Filho	2,7,12,17,22,27	1,6,11,16,21,26,31	5,10,15,20,25,30
Saulo Melo	2,7,12,17,22,27	1,6,11,16,21,26,31	5,10,15,20,25,30
Claudinor Rodrigues	2,7,12,17,22,27	1,6,11,16,21,26,31	5,10,15,20,25,30
Edezio Pereira	2,7,12,17,22,27	1,6,11,16,21,26,31	5,10,15,20,25,30
Eneas Fontoura	2,7,12,17,22,27	1,6,11,16,21,26,31	5,10,15,20,25,30
Diego Galves	5,10,15,20,25,30	4,9,14,19,24,29	3,8,13,18,23,28
Fabio Meneghete	5,10,15,20,25,30	4,9,14,19,24,29	3,8,13,18,23,28
Evair Santos	5,10,15,20,25,30	4,9,14,19,24,29	3,8,13,18,23,28
Roberto Santos	5,10,15,20,25,30	4,9,14,19,24,29	3,8,13,18,23,28
Gilnei Novachinski	5,10,15,20,25,30	4,9,14,19,24,29	3,8,13,18,23,28
Fabio Durex	1,6,11,16,21,26,31	5,10,15,20,25,30	4,9,14,19,24,29
Luciano Bolognez	1,6,11,16,21,26,31	5,10,15,20,25,30	4,9,14,19,24,29
Viviane Soares	1,6,11,16,21,26,31	5,10,15,20,25,30	4,9,14,19,24,29
Ademar Bertolino	1,6,11,16,21,26,31	5,10,15,20,25,30	4,9,14,19,24,29
Januario Pinto	3,8,13,18,23,28	2,7,12,17,22,27	1,6,11,16,21,26
Andre Tavares	3,8,13,18,23,28	2,7,12,17,22,27	1,6,11,16,21,26
Maura Pinto	3,8,13,18,23,28	2,7,12,17,22,27	1,6,11,16,21,26
Sebastião Lima	3,8,13,18,23,28	2,7,12,17,22,27	1,6,11,16,21,26
Ademir Matos	3,8,13,18,23,28	2,7,12,17,22,27	1,6,11,16,21,26

UNIDADE: DELEGACIA ESP. DEFESA DA MULHER DE RONDONÓPOLIS HOR: 8:00 as 8:00 h

PLANTONISTA	JULHO	AGOSTO	SETEMBRO
Aparecido Souza	4,8,12,16,20,24,28	1	4,8,12,16,20,24,28
Jeferson Souza	2,6,10,14,18,22,26,30	3,7,11,15,19,23,27,31	
João Bolognez	1	5,9,13,17,21,25,29	2,6,10,14,18,22,26,30
Laercio Rangel	3,7,11,15,19,23,27,31	4,8,12,16,20,24,28	1,5,9,13,17,21,25,29
Valdemiro Santos	5,9,13,17,21,25,29	2,6,10,14,18,22,26,30	3,7,11,15,19,23,27

UNIDADE: DELEGACIA ESP. ADOLESCENTE DE RONDONÓPOLIS HOR: 8:00 as 8:00 h

PLANTONISTA	JULHO	AGOSTO	SETEMBRO
Ezio Pereira	1,5,9,13,17,21,25,29	2,6,10,14,18,22,26,30	3,7,11,15,19,23,27
Marcio Herculano	2,6,10,14,18,22,26,30	3,7,11,15,19,23,27,31	4,8,12,16,20,24,28
Lucélio Bolognez	3,7,11,15,19,23,27,31	4,8,12,16,20,24,28	1,5,9,13,17,21,25,29
Alessandra Novaes	4,8,12,16,20,24,28	1,5,9,13,17,21,25,29	2,6,10,14,18,22,26,30

UNIDADE: 2ª DELEGACIA DE POLÍCIA BAIRRO VILA OPERARIA HOR: 8:00 as 8:00 h

PLANTONISTA	JULHO	AGOSTO	SETEMBRO
Abrão Santos	7,8,14,15,21,22,29	4,5,11,12,18,19,25,26	1,2,8,9,15,16,22
Adeildo Santos	2,6,10,14,18,22,26,30	3,7,11,15,19,23,27,31	4,8,12,16,20,24,28
Bonisenha Silva	1,5,9,13,17,25,29	2,6,10,14,18,22,26,30	3,7,11,15,19,23,27
Claudio Santos	1,5,9,13,17,25,29	2,6,10,14,18,22,26,30	3,7,11,15,19,23,27
Dilmar Montalvão	4,8,12,16,20,24,28	1,5,9,13,17,21,25,29	2,6,10,14,18,22,26,30
Fernanda Alves	3,7,11,15,19,23,27,31	4,8,12,16,20,24,28	1,5,9,13,25,29
Gabriel Silva	2,6,10,14,18,22,26,30	3,7,11,15,19,23,27,31	4,8,12,16,20,24,28
Hebert Rezende	4,8,12,16,20,24,28	1,5,9,13,17,21,25,29	2,6,10,14,18,22,26,30
Joelma Moreira	1,5,9,13,17,25,29	2,6,10,14,18,22,26,30	3,7,11,15,19,23,27
Leonardo Nascimento	2,6,10,14,18,22,26,30	3,7,11,15,19,23,27,31	4,8,12,16,20,24,28
Marcos Oliveira	4,8,12,16,20,24,28	1,5,9,13,17,21,25,29	2,6,10,14,18,22,26,30
Maria Melo	2,6,10,14,18,22,26,30	3,7,11,15,19,23,27,31	4,8,12,16,20,24,28
Thiago Damasceno	4,8,12,16,20,24,26,28	1,5,9,13,17,21,25,29	2,6,10,14,18,22,26,30
Thiago Lima	2,6,10,14,18,22,26,30	3,7,11,15,19,23,27,31	4,8,12,16,20,24,28
Vagner Pontes	2,6,10,14,18,22,26,30	3,7,11,15,19,23,27,31	4,8,12,16,20,24,28
Valmir Souza	4,8,12,16,20,24,28	1,5,9,13,17,21,25,29	2,6,10,14,18,22,26,30
Wesley Santos	2,6,10,14,18,22,26,30	3,7,11,15,19,23,27,31	4,8,12,16,20,24,28

UNIDADE: DELEGACIA DE GUIRATINGA HORÁRIO: 8:00 HS ÀS 8:00 H

PLANTONISTA	JULHO	AGOSTO	SETEMBRO
Adonilio Cardoso	2,6,10,14,18,22,26,30	3,7,11,15,19,23,27,31	4,8,12,16,20,24,28,30
Ewerton Souza	3,7,11,15,19,23,27,31	4,8,12,16,20,24,28,31	2,6,10,14,18,22,26,30
Flavio Gonçalves	1,5,9,13,17,21,25,29	2,6,10,14,18,22,26,25	1,5,9,13,17,21,25,29
Magno Martins	2,6,10,14,18,22,26,30	3,7,11,15,19,23,27,31	3,7,11,15,19,23,27,29
Marcio Mendes	4,8,12,16,20,24,28,31	4,8,12,20,24,28,31	4,8,12,16,20,24,28,30
Robson Rosa	3,7,11,15,19,23,27,30	2,6,10,14,18,22,26,30	3,7,11,15,19,23,27,30
Naziro Junior	4,8,12,16,20,24,28,31	4,8,12,16,20,23,27,30	2,6,10,14,18,22,26,29

UNIDADE: DELEGACIA DE PEDRA PRETA HORÁRIO: 8:00 as 8:00 h

PLANTONISTA	JULHO	AGOSTO	SETEMBRO
Hernany Campos	1,5,9,13,17,21,25,29	2,6,10,14,18,22,26,30	3,7,11,15,19,23,27,31
Leosonio Bezerra	4,8,12,16,20,24,28	1,5,9,13,17,21,25,29	2,6,10,14,18,22,26,30
Mirian Souza	2,6,10,14,18,22,26,30	Férias	1,5,9,13,17,21,25,29
Solano Oliveira	1,5,9,13,17,21,25,29	2,6,10,14,18,22,26,30	Férias
Wender Mendonça	3,7,11,15,19,23,27,31	4,8,12,16,20,24,28	1,5,9,13,17,21,24,29

UNIDADE: DELEGACIA DE ITIQUIRA HORÁRIO: 8:00 as 8:00 h

PLANTONISTA	JULHO	AGOSTO	SETEMBRO
Átila França	1,5,9,13,17,21,25,29	2,8,12,16,20,24,28,31	1,4,8,12,16,20,24,28
Gustavo Martins	1,4,7,10,13,16,19,22	1,5,9,13,17,21,25,29	1,4,8,12,16,20,24,28
José Souza	4,8,12,16,20,24,28,31	4,8,12,16,20,24,28,31	4,8,12,16,20,24,28,30
Marlon Souza	1,5,9,13,17,21,25,29	2,6,10,14,18,22,26,30	3,7,11,15,19,23,27,30
Rodrigo Raysaro	2,6,10,14	17,21,23,27,31	1,5,9,13,17,21,25,29
Valdemir Dourado	3,7,11,15,19,23,27,31	3,7,11,15,19,23,27,31	2,4,8,12,16,20,24,28
Willian Costa	12,15,18,21,24,27,30	3,6,9,12,16,22,26,28	1,5,9,13,17,21,25,29

UNIDADE: DELEGACIA DE JUSCIMEIRA HORÁRIO: 7:00 as 7:00H

PLANTONISTA	JULHO	AGOSTO	SETEMBRO
Fabio Danny	3,7,11,15,19,23,27,31	4,8,12,16,20,24,28	2,6,10,14,18,22,26,30
Jose Pereira	2,6,10,14,18,22,26,30	3,7,11,15,19,23,27,31	4,8,12,16,20,24,28
Juliana Souza	3,7,11,15,19,23,27	2,6,10,14,18,22,26,30	1,5,9,13,17,21,25,29
Jacson Abrahao	2,6,10,14,18,22,26,30	3,7,11,15,19,23,27,31	4,8,12,16,20,24,28
Maria Ferreira	1,5,9,13,17,21,25,29	4,8,12,16,20,24,28	2,6,10,14,18,22,26,30
Unaqui Rocha	4,8,12,16,20,24,28	1,5,9,13,17,21,25,29	1,5,9,13,17,21,25,29
Cleverson Hanse	3,7,11,15,19,23,27,31	4,8,12,16,20,24,28	1,5,9,13,17,21,25,29

Valdeir Passos	2,6,10,14,18,22,26,30	2,6,10,14,18,22,26,30	3,7,11,15,19,23,27
UNIDADE: DELEGACIA DE DOM AQUINO		HORÁRIO: 8:00 as 8:00 h	
PLANTONISTA	JULHO	AGOSTO	SETEMBRO
Joel Abreu	2,6,10,14,18,22,26,30	3,7,11,15,19,23,27,31	4,8,12,16,20,24,28
Sérgio Souza	4,8,12,16,20,24,28	1,5,9,13,17,21,25,29	2,6,10,14,18,22,26,30
Antônia Garcia	3,7,11,15,19,23,27,	4,8,12,16,20,24,28	1,5,9,13,17,21,25,29
Francisco Melo	1,5,9,13,17,21,25,29	2,6,10,14,18,22,26,30	3,7,11,15,19,23,27
Margida Moura	2,6,10,14,18,22,26,30	3,7,11,15,19,23,27,31	4,8,12,16,20,24,28
Maristela Campos	1,5,9,13,17,21,25,29	2,6,10,14,18,22,26,30	3,7,11,15,19,23,27
Marcel Monteiro	1,5,9,13,17,21,25,29	2,6,10,14,18,22,26,30	3,7,11,15,19,23,27
UNIDADE: DELEGACIA ESP ROUBO E FURTO DE RONDONÓPOLIS		HOR 8:00 as 8:00 h	
PLANTONISTA	JULHO	AGOSTO	SETEMBRO
Adriana Bombonato	3,7,11,15,19,23,27,31	4,8,12,16,20,24,28	1,5,9,13,17,21,25,29
Alezandro Silva	1,5,9,13,17,21,25,29	2,6,10,14,18,22,26,30	3,7,11,15,19,23,27
Andre Figueiredo	1,5,9,13,17,21,25,29	2,6,10,14,18,22,26,30	3,7,11,15,19,23,27,31
Anderson Silva	4,8,12,16,20,24,28	1,5,9,13,17,21,25,29	2,6,10,14,18,22,26,30
Diego Silva	4,8,12,16,20,24,28	1,5,9,13,17,21,25,29	2,6,10,14,18,22,26,30
Eclesiastes Rocha	1,5,9,13,17,21,25,29	2,6,10,14,18,22,26,30	3,7,11,15,19,23,27
Edson Martes	3,7,11,15,19,23,27,31	4,8,12,16,20,24,28	1,5,9,13,17,21,25,29
Gustavo Belão	1,5,9,13,17,21,25,29	2,6,10,14,18,22,26,30	3,7,11,15,19,23,27,31
Halex Neves	3,7,11,15,19,23,27,31	4,8,12,16,20,24,28	1,5,9,13,17,21,25,29
Helen Silva	3,7,11,15,19,23,27,31	4,8,12,16,20,24,28	1,5,9,13,17,21,25,29
Jairo Maciel	1,5,9,13,17,21,25,29	2,6,10,14,18,22,26,30	3,7,11,15,19,23,27,31
Jeferson Alves	2,6,10,14,18,22,26,30	3,7,11,15,19,23,27,31	4,8,12,16,20,24,28
Jhonathan Rodrigues	3,7,11,15,19,23,27,31	4,8,12,16,20,24,28	1,5,9,13,17,21,25,29
Jorge Silva	1,5,9,13,17,21,25,29	2,6,10,14,18,22,26,30	3,7,11,15,19,23,27,31
Lauro Correa	4,8,12,16,20,24,28	1,5,9,13,17,21,25,29	2,6,10,14,18,22,26,30
Marcio Ferreira	3,7,11,15,19,23,27,31	4,8,12,16,20,24,28	1,5,9,13,17,21,25,29
Marcio Lowe	4,8,12,16,20,24,28	1,5,9,13,17,21,25,29	2,6,10,14,18,22,26,30
Marcelo Moura	2,6,10,14,18,22,26,30	3,7,11,15,19,23,27,31	4,8,12,16,20,24,28
Marcelo Giron	2,6,10,14,18,22,26,30	3,7,11,15,19,23,27,31	4,8,12,16,20,24,28
Marckson Silva	2,6,10,14,18,22,26,30	3,7,11,15,19,23,27,31	4,8,12,16,20,24,28
Neizimar Souza	3,7,11,15,19,23,27,31	4,8,12,16,20,24,28	1,5,9,13,17,21,25,29
Nelson Neto	4,8,12,16,20,24,28	1,5,9,13,17,21,25,29	2,6,10,14,18,22,26,30
Patric Santos	4,8,12,16,20,24,28	1,5,9,13,17,21,25,29	2,6,10,14,18,22,26,30
Renato Barbosa	3,7,11,15,19,23,27,31	4,8,12,16,20,24,28	1,5,9,13,17,21,25,29
Reynaldo Araujo	2,6,10,14,18,22,26,30	3,7,11,15,19,23,27,31	4,8,12,16,20,24,28
Roberto Santos	4,8,12,16,20,24,28	1,5,9,13,17,21,25,29	2,6,10,14,18,22,26,30
UNIDADE: DELEGACIA ESP DE DELITOS DE TRANSITO-DELETRAN		HORARIO: 8:00 as 8:00h	
PLANTONISTA	JULHO	AGOSTO	SETEMBRO
Danilo Dias	3,8,13,18,23,28	2,7,12,17,22,27	1,6,11,16,21,26
Divino Gonçalves	1,6,11,16,21,26,31	5,10,15,20,25,30	4,9,14,19,24,29
Gerson Moreira	2,7,12,17,22,27	1,6,11,16,21,26,31	5,10,15,20,25,30
Paulo Fabiano	4,9,14,19,24,29	3,8,13,18,23,28	2,7,12,17,22,27
Ricardo Silva	5,10,15,20,25,30	4,9,14,19,24,29	3,8,13,18,23,28
UNIDADE: DELEGACIA DE TESOURO		HORÁRIO: 8:00 as 8:00 h	
PLANTONISTA	JULHO	AGOSTO	SETEMBRO
Paulo Tarso	4,8,12,16,20,24,28	1,5,9,13,17,21,25,29	2,6,10,14,18,22,26,30
UNIDADE: DELEGACIA SÃO JOSÉ DO POVO		HORÁRIO: 8:00 as 8:00 h	
PLANTONISTA	JULHO	AGOSTO	SETEMBRO
Reginaldo Negrão	1,5,9,13,17,21,25,29	2,6,10,14,18,22,26,30	3,7,11,15,19,23,27
UNIDADE: DELEGACIA DE POLÍCIA DE ALTO ARAGUAIA		HORÁRIO: 7:00 as 7:00 H	
PLANTONISTA	JULHO	AGOSTO	SETEMBRO
Alba Regina	3,7,11,15,19,23,27,31	4,8,12,16,20,24,28	1,5,9,13,17,21,25,29
Carina Alvarenga	Férias	2,6,10,14,18,22,26,30	3,7,11,15,19,23,27
Carlos Gomes	4,8,12,16,20,24,28	1,5,9,13,17,21,25,29	2,6,10,14,18,22,26,30
Carlos Roberto	Férias	3,7,11,15,19,23,27,31	4,8,12,16,20,24,28,30
Cleiton Jacobina	4,8,12,16,20,24,28	1,5,9,13,17,21,25,29	2,6,10,14,18,22,26,30
Cristóvão Peixoto	Férias	2,6,10,14,18,22,26,30	3,7,11,15,19,23,27
Daniel Santos	4,8,12,16,20,24,28	1,5,9,13,17,21,25,29	2,6,10,14,18,22,26,30
Elisangela Berigo	Férias	3,7,11,15,19,23,27,31	4,8,12,16,20,24,28
Fernando Fleury	3,7,11,15,19,23,27,31	4,8,12,16,20,24,28,30	3,7,11,15,19,23,27,29
Fitippaldi Soares	3,7,11,15,19,23,27,31	4,8,12,16,20,24,28	1,5,9,13,17,21,25,29
Hélio Campos	2,6,10,14,18,22,26,30	3,7,11,15,19,23,27,31	4,8,12,16,20,24,28
Janaina Borges	4,8,12,16,20,24,28	1,5,9,13,17,21,25,29	2,6,10,14,18,22,26,30
José Alfredo	Férias	4,8,12,16,20,24,28	1,5,9,13,17,21,25,29

Judite Malmann	2,6,10,14,18,22,26,30	3,7,11,15,19,23,27,31	4,8,12,16,20,24,28
Juliana Verde	3,7,11,15,19,23,27,31	4,8,12,16,20,24,28	1,5,9,13,17,21,25,29
Juliana Santos	4,8,12,16,20,24,28	1,5,9,13,17,21,25,29	2,6,10,14,18,22,26,30
Larissa Alvarenga	Férias	2,6,10,14,18,22,26,30	3,7,11,15,19,23,27
Marcio Lázaro	4,8,12,16,20,24,28	1,5,9,13,17,21,25,29	2,6,10,14,18,22,26,30
Márcia Siqueira	4,8,12,16,20,24,28	1,5,9,13,17,21,25,29	2,6,10,14,18,22,26,30
Maxfábio Oliveira	4,8,12,16,20,24,28	1,5,9,13,17,21,25,29	2,6,10,14,18,22,26,30
Nara Fraga	2,6,10,14,18,22,26,30	3,7,11,15,19,23,27,31	4,8,12,16,20,24,28
Naiara Vilela	2,6,10,14,18,22,26,30	3,7,11,15,19,23,27,31	4,8,12,16,20,24,28
Pedro Medeiros	4,8,12,16,20,24,28	1,5,9,13,17,21,25,29	Férias
Raquel Alves	4,8,12,16,20,24,28	1,5,9,13,17,21,25,29	2,6,10,14,18,22,26,30
Saíde Alves	2,6,10,14,18,22,26,30	3,7,11,15,19,23,27,31	Férias
Sávio Borges	1,5,9,13,17,21,25,29	2,6,10,14,18,22,26,30	3,7,11,15,19,23,27
Vanderlei Francisco	4,8,12,16,20,24,28	1,5,9,13,17,21,25,29	2,6,10,14,18,22,26,30
Washington Berigo	Férias	3,7,11,15,19,23,27,31	4,8,12,16,20,24,28
UNIDADE: DELEGACIA DE POLÍCIA DE ALTO GARÇAS HORÁRIO: 7:00 as 7:00 h			
PLANTONISTA	JULHO	AGOSTO	SETEMBRO
José Souza	3,7,11,15,19,23,27,30	2,6,10,14,18,22,26,30	2,6,10,14,18,22,26,30
Elaine Oliveira	Férias	1,5,9,13,17,21,25,29	1,5,9,13,17,21,25,29
Wilson Filho	3,7,11,15,19,23,27,30	2,6,10,14,18,22,26,30	2,6,10,14,18,22,26,30
Renato Berigo	3,7,11,15,19,23,27,31	4,8,12,16,20,24,28	1,5,9,13,17,21,25,29
Denis Berigo	4,8,12,16,20,24,28	1,5,9,13,17,21,25,29	2,6,10,14,18,22,26,30
Edilson Costa	2,6,10,14,18,22,26,30	3,7,11,15,19,23,27,31	4,8,12,16,20,24,28
Angielly Ruas	2,6,10,14,18,22,26,30	3,7,11,15,19,23,27,31	4,8,12,16,20,24,28
Ulisses Ledesma	1,5,9,13,17,21,25,29	2,6,10,14,18,22,26,30	3,7,11,15,19,23,27
Guilherme Ananias	4,8,12,16,20,24,28	1,5,9,13,17,21,25,29	2,6,10,14,18,22,26,30
Ademivaldo Silva	3,7,11,15,19,23,27,31	4,8,12,16,20,24,28	1,5,9,13,17,21,25,29
UNIDADE: DELEGACIA DE POLÍCIA DE ALTO TAQUARI HORÁRIO: 8:00 as 8:00 H			
PLANTONISTA	JULHO	AGOSTO	SETEMBRO
Layane Garcia	2,6,10,14,18,22,26,30	4,8,12,16,24,28	1,5,9,13,17,21,25,29
Frank Alves	3,7,11,15	15,19,23,27,31	1,5,9,17,21,25,29
João Coelho	1,5,9,13,17,21,25,29	2,6,10,14,18,22,26,30	3,7,11,15,19,23,27,31
Lucas Soares	2,6,10,14,18,22,26,30	3,7,11,15,19,23,27,31	4,8,12,16,20,24,28
Ricardo Brito	3,7,11,15,19,23,27,31	4,8,12,16,20,24,28	1,5,9,13,17,21,25,29
Rodrigo Leal	1,5,9,13,17,21,25,29	2,6,10,14,18,22,26,30	3,7,11,15,19,23,27,31
Regina Craveiro	1,4,8,12,15,18,23,26	4,8,10,12,14,20,23,24	2,6,10,14,18,22,26,30
Roberto Souza	2,5,8,11,16,19,27,30	1,6,10,14,18,22,26,28	1,5,9,13,17,21,25,29
Marco Ferreira	4,8,12,16,20,24,28	1,5,9,13,17,21,25,29	2,6,10,14,18,22,26,30
UNIDADE: DELEGACIA DE POLÍCIA DE PONTE BRANCA HORÁRIO: 8:00 as 8:00 h			
PLANTONISTA	JULHO	AGOSTO	SETEMBRO
Jaime Souza	3,7,11,15,19	11,15,19,23,27,31	4,8,12,16,20,24,28
Klécio Vieira	3,7,11,15,19,23,27,31	4,8,12,16,20,24,28	1,5,9,13,17,21,25,29
Luciano Rangel	4,8,12,16,20,24,28	1,5,9,13	2,6,10,14,18,22,26,30
UNIDADE: DELEGACIA DE POLÍCIA DE JACIARA HORÁRIO: 7:00 as 7:00 h			
PLANTONISTA	JULHO	AGOSTO	SETEMBRO
Alcir Araújo	2,6,10,14,18,22,26,30	3,7,11,15,19,23,27,31	4,8,12,16,20,24,28
Alessandra Vaz	2,6,10,14,18,22,26,30	3,7,11,15,19,23,27,31	4,8,12,16,20,24,28
Demilson Sousa	4,8,12,16,20,24,28	1,5,09,13,17,21,25,29	2,6,10,14,18,22,26,30
Everton Kumbier	4,8,12,16,20,24,28	1,5,9,13,17,21,25,29	2,6,10,14,18,22,26,30
Hágatha Santos	4,8,12,16,20,24,28	1,5,9,13,17,21,25,29	2,6,10,14,18,22,26,30
Jaime Silva	3,7,11,15,19,23,27,31	4,8,12,16,20,24,28	1,5,9,13,17,21,25,29
Jeovanio Griebel	1,5,9,13,17,21,25,29	2,6,10,14,18,22,26,30	3,7,11,15,19,23,27
João Praisner	1,5,9,13,17,21,25,29	2,6,10,14,18,22,26,30	3,7,11,15,19,23,27
Jucélia Almeida	2,6,10,14,18,22,26,30	3,7,11,15,19,23,27,31	4,8,12,16,20,24,28
Lucimar Santos	1,5,9,13,17,21,25,29	2,6,10,14,18,22,26,30	3,7,11,15,19,23,27
Marcio Santos	2,6,10,14,18,22,26,30	3,7,11,15,19,23,27,31	4,8,12,16,20,24,28
Marcus Alves	3,7,11,15,19,23,27,31	4,8,12,16,20,24,28	1,5,9,13,17,21,25,29
Silvio Kanasiro		4,8,12,16,20,24,28	1,5,9,13,17,21,25,29
UNIDADE: DELEGACIA REGIONAL DE PRIMAVERA DO LESTE HORÁRIO: 8:00 as 8:00 h			
PLANTONISTA	JULHO	AGOSTO	SETEMBRO
Dejair Gonçalves	2,6,10,14,18,22,26,30	4,8,12,16,20,24,28,31	1,5,09,13,17,21,25,29
Edison Silva	1,4,8,12,16,20,24,28	2,6,10,14,18,22,26,30	3,7,11,15,19,23,27,30
Luzia Lacerda	1,4,8,12,16,20,24,28	2,6,10,14,18,22,26,30	3,7,11,15,19,23,27,30
Kempp Sobrinho	3,7,11,15,19,23,27,31	1,5,09,13,17,21,25,29	2,6,10,14,18,22,26,28
Marcos Spengler	3,7,11,15,19,23,27,30	4,8,12,16,20,24,28,31	2,6,10,14,18,22,26,28
Naira Baldissera	1,5,9,13,17,21,25,29	3,7,11,15,19,23,27,30	1,4,8,12,16,20,24,27

Rafael Fossari	3,7,11,15,19,23,27,31	1,5,9,13,17,21,25,29	2,6,10,14,18,22,26,30
Tatiane Gonçalves	2,6,10,14,18,22,26,30	1,4,8,12,16,20,24,28	1,5,9,13,17,21,25,29
Viviane Scalcon	4,8,12,16,20,24,28,31	2,6,10,14,18,22,26,30	3,7,11,15,19,23,27,29
UNIDADE: DELEGACIA DE PRIMAVERA DO LESTE HORÁRIO: 8:00 as 8:00 h			
PLANTONISTA	JULHO	AGOSTO	SETEMBRO
Bruno Carvalho	1,4,7,10,13,16,22,25	1,3,6,9,12,18,22,27	2,5,8,11,14,23,26,29
Agrício Canabrava	3,6,9,12,15,19,24,28	2,5,8,11,14,23,26,28	4,7,15,18,21,24,27,30
Ana Souza	4,8,14,18,20,24,27,30	3,6,9,12,15,20,23,26	3,6,10,13,16,19,22,25
Eliane Silva	3,6,9,15,18,21,24,27	1,4,7,10,16,19,25,28	2,5,8,11,14,17,23,29
Joice Santos	1,4,7,10,13,16,22,25	1,3,6,9,12,18,22,27	2,5,8,11,14,23,26,29
Jhonathan Cardoso	3,6,9,12,15,19,24,28	2,5,8,11,14,23,26,28	4,7,15,18,21,24,27,30
Marcio Camargo	4,8,14,18,20,24,27,30	3,6,9,12,15,20,23,26	3,6,10,13,16,19,22,25
Marlon Cezarino	2,5,8,11,14,17,23,29	3,6,9,12,21,24,26,	4,9,14,18,20,24,28,30
Maria Barbosa	1,4,7,13,16,22,26,29	2,5,8,11,14,17,21,25	1,4,12,15,18,24,27,30
Polliana Piovesan	3,6,9,15,18,21,24,27	1,4,7,10,16,19,25,28	2,5,8,11,14,17,23,29
Meurilin Silva	1,4,7,13,16,22,26,29	2,5,8,11,14,17,21,25	1,4,12,15,18,24,27,30
UNIDADE: DERF- PRIMAVERA DO LESTE HORÁRIO: 8:00 as 8:00 h			
PLANTONISTA	JULHO	AGOSTO	SETEMBRO
Adelson Freitas	1,5,9,13,17,21,25,29	2,6,10,14,18,22,26,30	1,3,7,11,15,19,23,27
Adimarcio Oliveira	2,6,10,14,18,22,26,30	3,7,11,15,19,23,27,31	2,6,10,14,18,22,26,30
Anamaria Costa	3,7,11,15,19,23,27,31	4,8,12,16,20,24,28,30	4,8,12,16,20,24,28,30
Carlos Sousa	4,8,12,16,20,24,28,30	1,5,9,13,17,21,25,29	1,5,9,13,17,21,25,29
Carolina Bodanese	1,5,9,13,17,21,25,29	2,6,10,14,18,22,26,30	1,3,7,11,15,19,23,27
Deivid Nogueira	2,6,10,14,18,22,26,30	3,7,11,15,19,23,27,31	4,8,12,16,20,24,28,30
Denise Nascimento	2,6,10,14,18,22,26,30	3,7,11,15,19,23,27,31	4,8,12,16,20,24,28,30
Douglas Abreu	1,5,9,13,17,21,25,29	2,6,10,14,18,22,26,30	1,3,7,11,15,19,23,27
Esdriana Santos	4,8,12,16,20,24,28,30	4,8,12,16,20,24,28,30	1,5,9,13,17,21,25,29
Gustavo Leite	3,7,11,15,19,23,27,31	4,8,12,16,20,24,28,30	1,5,9,13,17,21,25,29
Joab Siqueira	2,6,10,14,18,22,26,30	3,7,11,15,19,23,27,31	2,6,10,14,18,22,26,30
Kassia Cruz	4,8,12,16,20,24,28,30	4,8,12,16,20,24,28,30	4,8,12,16,20,24,28,30
Marcio Paula	1,5,9,13,17,21,25,29	2,6,10,14,18,22,26,30	1,3,7,11,15,19,23,27
Marcos Oliveira	3,7,11,15,19,23,27,31	1,5,9,13,17,21,25,29	1,5,9,13,17,21,25,29
Maria Silva	4,8,12,16,20,24,28,30	1,5,9,13,17,21,25,29	2,6,10,14,18,22,26,30
Mariziane Rosiak	3,7,11,15,19,23,27,31	4,8,12,16,20,24,28,30	1,5,9,13,17,21,25,29
Ozeias Oliveira	4,8,12,16,20,24,28,30	1,5,9,13,17,21,25,29	1,5,9,13,17,21,25,29
Rafael Rampazzo	1,5,9,13,17,21,25,29	2,6,10,14,18,22,26,30	1,3,7,11,15,19,23,27
Rafael Tramarin	2,6,10,14,18,22,26,30	3,7,11,15,19,23,27,31	2,6,10,14,18,22,26,30
Ramison Vilela	4,8,12,16,20,24,28,30	1,5,9,13,17,21,25,29	2,6,10,14,18,22,26,30
Renan Carvalho	1,5,9,13,17,21,25,29	2,6,10,14,18,22,26,30	1,3,7,11,15,19,23,27
Telmon Freitas	1,5,9,13,17,21,25,29	2,6,10,14,18,22,26,30	1,3,7,11,15,19,23,27
Viviana Barbosa	2,6,10,14,18,22,26,30	4,8,12,16,20,24,28,30	1,5,9,13,17,21,25,29
Wesley Andrade	3,7,11,15,19,23,27,31	1,5,9,13,17,21,25,29	4,8,12,16,20,24,28,30
UNIDADE: DELEGACIA DE POLÍCIA DE POXOREO HORÁRIO: 8:00 as 8:00 h			
PLANTONISTA	JULHO	AGOSTO	SETEMBRO
Edson Pereira	1,5,9,13,17,21,25,29	3,7,11,15,19,23,27,31	1,5,9,13,17,21,25,27
Eugenio Silva	2,6,10,14,18,22,26,30	4,8,12,16,20,24,28	2,6,10,14,18,22,26,30
Evair Freitas	4,8,12,16,20,24,28	2,6,10,14,18,22,26,30	1,5,9,13,17,21,25,27
Fabio Silva	2,6,10,14,18,22,26,30	4,8,12,16,20,24,28	3,7,11,15,19,23,27,29
Flavio Bispo	3,7,11,15,19,23,27,31	1,5,9,13,17,21,25,29	2,6,10,14,18,22,26,30
Luiz Vieira	1,5,9,13,17,21,25,29	3,7,11,15,19,23,27,31	4,8,12,16,20,24,28
Wudson Silva	4,8,12,16,20,24,28	2,6,10,14,18,22,26,30	3,7,11,15,19,23,27,29
UNIDADE: DELEGACIA DE POLÍCIA DE CAMPO VERDE HORÁRIO: 8:00 as 8:00 h			
PLANTONISTA	JULHO	AGOSTO	SETEMBRO
Aurizeth Carvalho	9,10,11,12,13,14,15,30	1,2,4,5,23,25,26	10,11,12,13,14,15,16,24
Danillo Santos	3,7,11,15,19,23,27	1,5,9,13,17,21,25,29	2,6,10,14,18,22,26,30
Edson Tutiya	1,5,9,13,17,21,25,29	3,7,11,15,19,23,27,31	4,8,12,16,20,24,28
Juliana Trevisol	3,4,5,6,7,8,28,29	13,14,15,16,17,18,19,27	3,6,7,8,9,28,29,30
Juracy Silva	4,8,12,16,20,24,28	2,6,10,14,18,22,26,30	3,7,11,15,19,23,27
Juliene Barbieri	1,16,17,18,19,20,21,22	6,7,9,10,11,12,29,30	1,12,18,19,20,21,22,23
Leandro Lopes	2,6,10,14,18,22,26,30	4,8,12,16,20,24,28	1,5,9,13,17,21,25,29
Mansur Ayoub	3,7,11,15,19,23,27	1,5,9,13,17,21,25,29	2,6,10,14,18,22,26,30
Mario Junior	1,16,17,18,19,20,21,22	2,6,10,14,18,22,26,30	1,5,9,13,17,21,25,29
Marcio Fin	3,7,11,15,19,23,27	1,5,9,13,17,21,25,29	2,6,10,14,18,22,26,30
Mauro Gomes	4,8,12,16,20,24,28	2,6,10,14,18,22,26,30	3,7,11,15,19,23,27
Rodrigo Sousa	1,5,9,13,17,21,25,29	3,7,11,15,14,19,23,27	4,8,12,16,20,24,28
Rodrigo Costa	2,6,10,14,18,22,26,30	4,8,12,16,20,24,28	1,5,9,13,17,21,25,29

Tonny Araujo	1,5,9,13,17,21,25,29	3,7,11,15,14,19,23,27	4,8,12,16,20,24,28
UNIDADE: DELEGACIA DE POLÍCIA DE PARANATINGA ORÁRIO: 8:00 as 8:00 h			
PLANTONISTA	JULHO	AGOSTO	SETEMBRO
Pablo Rigo	4,8,12,16,20,24,28,31	4,8,12,16,20,24,28,31	3,7,13,15,17,23,27,29
Hudson França	1,5,9,13,17,21,25,29	2,6,10,14,18,22,26,30	3,7,11,15,19,23,25,27
Andre Souza	2,6,10,14,18,22,26,30	3,7,11,15,19,23,27,31	4,8,12,16,20,24,26,28
Mauri Muller	3,7,11,15,19,23,27,31	4,8,12,16,20,24,28,31	2,6,10,14,18,22,26,30
Joel Custodio	4,8,12,16,20,24,28,31	4,8,12,16,20,24,28,31	3,7,11,17,19,23,27,30
Gilvan Teles	1,5,9,13,17,21,25,29	2,6,10,14,18,22,26,30	3,7,13,15,17,23,27,29
Valter Sergio	2,6,10,14,18,22,26,30	3,7,11,15,19,23,27,31	4,8,12,16,20,24,26,28
Weder Fernandes	1,5,9,13,17,21,25,29	2,6,10,14,18,22,26,30	3,7,13,15,19,23,27,29
Michel Salazar	2,6,10,14,18,22,26,30	4,8,12,16,20,24,28,29	4,8,12,16,20,24,26,30
Bruna Silva	3,7,11,15,19,23,27,31	4,8,12,16,20,24,28,31	2,6,10,14,18,22,26,28
Keila Silva	4,8,12,16,20,24,28,31	4,8,12,16,20,24,28,31	3,7,11,17,19,23,25,27
UNIDADE: DELEGACIA DE POLÍCIA DE GAÚCHA DO NORTE HORÁRIO: 8:00 as 8:00 h			
PLANTONISTA	JULHO	AGOSTO	SETEMBRO
Dalton Nery	4,8,12,16,20,24,28,31	1,5,9,13,17,21,25,27	2,6,10,14,18,22,26,30
Heriberto Moura	1,5,9,13,17,21,25,29	2,6,10,14,18,22,26,29	4,8,12,16,20,24,28,31
Pedro Delgado	2,6,10,14,18,22,26,30	4,8,12,16,20,24,28,30	1,5,9,13,17,21,25,29

UNIDADE: DELEGACIA DE POLÍCIA DE TANGARÁ DA SERRA HOR: 8:00 ÀS 8:00 H			
PLANTONISTA	JULHO	AGOSTO	SETEMBRO
Antonio Santos	2,5,11,14,18,22,26,30	2,6,10,14,18,22,26,29	2,6,10,14,18,22,26,30
Arildo Santos	1,5,9,13,17,21,25,29	2,6,10,14,18,22,26,29	4,8,12,16,20,24,28
Celso Ferreira	2,4,7,9,12,15,18,21	1,4,7,10,13,18,21,25	3,6,9,12,16,18,22,26
Edmar Filho	2,6,10,14,18,22,26,30	4,8,12,16,20,24,28	1,5,9,13,17,21,25,29
Eduardo Machado	3,7,11,15,19,23,27,29	4,8,12,16,20,24,28,30	2,6,10,14,18,22,26,30
Daiana Padilha	1,5,9,13,17,21,25,29	1,5,9,13,17,21,25,31	3,7,11,15,19,23,27
Evaldo Loose	1,7,10,13,17,21,25,29	1,5,9,13,17,21,25,31	1,5,9,13,17,21,25,29
Gustavo Henrique	2,6,10,14,18,22,26,30	4,8,12,16,20,24,28,30	1,5,9,13,17,21,25,29
Itamar Xavier	3,7,11,15,19,23,27	4,8,12,16,20,24,28,30	4,8,12,16,20,24,28
Jailson Costa	2,6,10,14,18,22,26,30	3,7,11,15,19,23,27	1,5,9,13,17,21,25,29
João Junior	1,5,9,13,17,21,25,29	3,7,11,15,19,23,27,31	4,8,12,16,20,24,28
Jose Costa	4,7,12,16,20,24,27,30	3,6,10,15,19,23,26,29	2,6,10,14,18,24,27,30
Laura Pohu	4,8,12,16,20,24,28	1,5,9,13,17,21,25,28	3,7,11,15,19,23,27
Liliane Diogo	4,8,12,16,20,24,28	2,6,10,14,18,22,26,30	3,7,11,15,19,23,27
Luis Martelli	2,6,10,14,18,22,26,30	3,7,11,15,19,23,27,30	1,5,9,13,17,21,25,29
Marlon França	2,6,10,14,18,22,26,30	4,8,12,16,20,24,28,30	1,5,9,13,17,21,25,29
Miguel Schmitd	3,6,9,12,16,20,24,28	4,8,12,16,20,24,28	4,8,12,16,20,24,28
Nelder Pereira	3,7,11,15,19,23,27	1,5,9,13,17,21,25,29	2,6,10,14,18,22,26,30
Ricardo de Moraes	1,5,9,13,17,21,25,29	2,6,10,14,18,22,26,29	4,8,12,16,20,24,28
Roberto Sales	3,7,11,15,19,23,27	3,7,11,15,19,23,27	2,6,10,14,18,22,26,30
Rodrigo Pedroso	4,8,12,16,20,24,28	1,5,9,13,17,21,25,28	3,7,11,15,19,23,27
Romulo Oliveira	4,8,12,16,20,24,28	2,6,10,14,18,22,26	4,8,12,16,20,24,28

UNIDADE: DELEGACIA ESPECIALIZADA DA DEFESA DA MULHER HOR: 8:00 ÀS 8:00 H			
PLANTONISTA	JULHO	AGOSTO	SETEMBRO
Eduardo Souza	4,8,12,16,20,24,28	1,5,9,13,17,21,25,29	3,7,11,15,19,23,27,31
Francisco Gonçalves	1,5,9,13,17,21,25,29	2,6,10,14,18,22,26,30	4,8,12,16,20,24,28
Juliano Godoy	3,7,11,15,19,23,27,31	4,8,12,16,20,24,28	2,6,10,14,18,22,26,30
Messias Vieira	2,6,10,14,18,22,26,30	3,7,11,15,19,23,27	1,5,9,13,17,21,25,29
Tabiana Davila	3,7,11,15,19,23,27,31	4,8,12,16,20,24,28	2,6,10,14,18,22,26,30

UNIDADE: DELEGACIA DE POLÍCIA DE BARRA DO BUGRES HORÁRIO: 8:00 ÀS 8:00 H			
PLANTONISTA	JULHO	AGOSTO	SETEMBRO
Adriana Oenning	1,4,8,12,16,20,24,28	6,14,22,30	6,13,20,27
Adriana Santos	1,5,9,13,17,21,25,29	3,7,11,15,19,23,27,31	4,8,15,16,20,24,28
Anderson Silva	2,5,9,13,17,21,25,29	7,15,23,31	7,14,21,28
Christian Silva	2,6,10,14,18,22,26,30	Ferías	1,5,9,13,17,21,25,29
Edson Ribeiro	2,6,7,8,16,27,28,29	7,8,9,17,18,19,28,29	3,7,8,9,18,19,20,28
Evelyn Silva	3,6,10,14,18,22,26,30	8,16,24	ferías
Fabio Rodrigues	3,7,11,15,19,23,27,31	2,10,18,26	2,9,16,23,30
Fernanda Carneiro	Ferías	1,9,17,25	1,8,15,22,29
Joel Mesquita	3,4,5,9,13,14,15,24	3,4,5,14,15,16,20,24	4,5,6,10,14,15,16,25
Kayo Guimarães	Ferías	1,5,9,13,17,21,25,29	2,6,10,14,18,22,26,30
Leandro Pires	1,10,11,12,20,21,22,31	1,2,6,10,11,12,21,22	1,2,11,12,13,17,21,22
Marco Moura	4,8,15,16,20,24,28	2,6,10,14,18,22,26,30	3,7,11,15,19,23,27,31

Marizane Machado	Feria	3,11,19,27	3,10,17,24
Saviano Santos	Ferías	4,8,12,16,20,24,28,30	2,4,11,13,18,21,25,29
Sidarta Almeida	1,5,9,13,17,21,25,29	3,6,10,14,18,22,26,30	1,5,9,13,17,21,25,29
Vanda Ramos	5,7,11,15,19,23,27,31	5,13,21,29	5,12,19,26

UNIDADE: DELEGACIA DE POLÍCIA DE CAMPO NOVO DO PARECIS HOR: 8:00 ÀS 8:00 H

PLANTONISTA	JULHO	AGOSTO	SETEMBRO
Adil Paula	1,5,9,13,17,21,25,29	3,6,10,14,18,22,26,30	1,5,9,13,17,21,25,29
Emilson Souza	3,7,11,15,19,23,27,31	4,8,12,16,20,24,28	1,5,9,13,17,21,25,29
Ederson Nascimento	4,8,12,16,20,24,28	1,5,9,13,17,21,25,29	2,6,10,14,18,22,26,30
Flavia Ferrarini	2,6,10,14,18,22,26,30	3,7,11,15,19,23,27,31	4,8,12,16,20,24,28
Ginaldo Lima	2,6,10,14,18,22,26,30	3,7,11,15,19,23,27,31	4,8,12,16,20,24,28
Jeferson Martins	4,8,12,16,20,24,28	1,5,9,13,17,21,25,29	2,6,10,14,18,22,26,30
Jose Conceição	2,6,10,14,18,22,26,30	3,7,11,15,19,23,27,31	4,8,12,16,20,24,28
Juliano Silva	1,5,9,13,17,21,25,29	2,6,10,14,18,22,26,30	3,7,11,15,19,23,27
Juliano Bastos	1,5,9,13,17,21,25,29	2,6,10,14,18,22,26,30	3,7,11,15,19,23,27
Marlon Gonzales	4,8,12,16,20,24,28	1,5,9,13,17,21,25,29	2,6,10,14,18,22,26,30
Marcus Oliveira	1,5,9,13,17,21,25,29	2,6,10,14,18,22,26,30	3,7,11,15,19,23,27
Odilson Leite	3,7,11,15,19,23,27,31	4,8,12,16,20,24,28	1,5,9,13,17,21,25,29
Roni Barcelos	3,7,11,15,19,23,27,31	4,8,12,16,20,24,28	1,5,9,13,17,21,25,29

UNIDADE: DELEGACIA DE POLÍCIA DE SAPEZAL

HORÁRIO: 8:00 ÀS 8:00 H

PLANTONISTA	JULHO	AGOSTO	SETEMBRO
Damare Luz	1,5,9,13,17,21,25,29	2,6,10,14,18,22,26,30	3,7,11,15,19,23,27,30
Fabio Mendonça	3,7,11,15,19,23,27,29	4,8,12,16,20,24,28,31	4,8,12,16,20,24,28,30
Nelson Costa	1,5,9,13,17,21,25,29	2,6,10,14,18,22,26,30	2,6,10,14,18,22,26,30
Leila Mendes	3,7,11,15,19,23,27,31	4,8,12,16,20,24,26,29	1,5,9,13,17,21,25,28
Pedro Rodrigues	2,6,10,14,18,22,26,30	3,7,11,15,19,23,27,31	3,7,11,15,19,23,27,29
Rubens Quintino	2,6,10,14,18,22,26,30	3,7,11,15,19,23,27,31	4,8,12,16,20,24,26,29
Valmon Silva	3,5,9,13,17,21,24,27	1,4,8,12,16,20,24,28	2,6,10,14,18,22,26,30
Wesley Silva	4,8,12,16,20,24,28,31	1,5,9,13,17,21,25,29	1,5,9,13,17,21,25,29

UNIDADE: DELEGACIA DE POLÍCIA DE NOVA OLÍMPIA

HORÁRIO: 8:00 ÀS 8:00 H

PLANTONISTA	JULHO	AGOSTO	SETEMBRO
Andre Molina	2,6,10,14,18,22,26,30	3,7,11,15,19,23,27,31	4,8,12,16,20,24,28
Augusto Arantes	4,8,12,16,20,24,28	1,5,9,13,17,21,25,29	2,6,10,14,18,22,26,30
Francisco Filho	3,7,11,15,19,23,27,31	4,8,12,16,20,24,28	1,5,9,13,17,21,25,29
Helmut Reis	1,5,9,13,17,21,25,29	2,6,10,14,18,22,26,30	3,7,11,15,19,23,27
Jadson Oliveira	1,5,9,13,17,21,25,29	2,6,10,14,18,22,26,30	3,7,11,15,19,23,27
Luiz Foletto	4,8,12,16,20,24,28	1,5,9,13,17,21,25,29	2,6,10,14,18,22,26,30
Maria Sabará	3,7,11,15,19,23,27,31	4,8,12,16,20,24,28	1,5,9,13,17,21,25,29
Andrea Trentini	3,10,12,14,22,24,27,30	4,6,8,10,17,24,26,30	1,3,5,7,14,16,28,30
Dinalva Silva	2,4,6,8,16,18,25,28	1,3,5,7,14,16,25,27	2,4,6,8,15,19,27,29

UNIDADE: DELEGACIA DE POLÍCIA DE BRASNORTE

HORÁRIO: 8:00 ÀS 8:00 H

PLANTONISTA	JULHO	AGOSTO	SETEMBRO
Antonio Heringer	2,6,10,14,18,22,26,30	3,7,11,15,19,23,27,31	4,8,12,14,16,20,24,28
Andre Silva	4,8,12,14,16,20,24,28	1,5,9,13,17,21,25,29	2,6,10,14,18,22,26,30
Danilo Brito	4,8,12,14,16,20,24,28	1,5,9,13,17,21,25,29	2,6,10,14,18,22,26,30
Fabiano Souza	2,6,10,14,18,22,26,30	3,7,11,15,19,23,27,31	4,8,12,14,16,20,24,28
Graciely Ormond	4,8,12,14,16,20,24,28	1,5,9,13,17,21,25,29	2,6,10,14,18,22,26,30
Jose Falcão	2,6,10,14,18,22,26,30	3,7,11,15,19,23,27,31	4,8,12,14,16,20,24,28
Kleber Nascimento	3,7,11,15,19,23,27,31	4,8,12,14,16,20,24,28	1,5,9,13,17,21,25,29
Lilian Oliveira	4,8,12,14,16,20,24,28	1,5,9,13,17,21,25,29	2,6,10,14,18,22,26,30

Unidade: Delegacia Esp. de Roubos e Furtos de Veículos Aut - CBA das 08:00 às 08:00

Plantonistas:	Julho	Agosto	Setembro
Marcelo Pedroso	3,8,13,18,23,28	2,7,12,17,22,27	1,6,11,16,21,26
Laura Moreira	3,8,13,18,23,28	2,7,12,17,22,27	1,6,11,16,21,26
Edinaldo Santos	5,10,15,20,25,30	4,9,14,19,24,29	3,8,13,18,22,28
Leandro de Lima	5,10,15,20,25,30	4,9,14,19,24,29	3,8,13,18,22,28
Fredson Rondon	4,9,14,19,24,29	3,8,13,18,23,28	2,7,12,17,21,27
Carlos Sena	4,9,14,19,24,29	3,8,13,18,23,28	2,7,12,17,21,27
Rodolfo Riveros	1,6,11,16,21,26,31	5,10,15,20,25,30	4,9,14,19,23,29
Paulo Abreu	1,6,11,16,21,26,31	5,10,15,20,25,30	4,9,14,19,23,29
Rhaylson Setubal	2,7,12,17,22,27	1,6,11,16,21,26,31	5,10,15,20,24,30
Josiesse Rosa	2,7,12,17,22,27	1,6,11,16,21,26,31	5,10,15,20,24,30
Luiz da Silva	2,7,12,17,22,27	1,6,11,16,21,26,31	5,10,15,20,24,30
Jean Camargo	3,6,8,18,28,31	7,17,20,23,27,30	6,11,16,23,26,29

Bruno Monti	3,6,8,18,28,31	7,17,20,23,27,30	6,11,16,23,26,29
Ronaldo Lima	1,5,10,15,20,30	2,5,9,19,21,29	3,8,11,18,22,28
Ilton Damasceno	1,5,10,15,20,30	2,5,9,19,21,29	3,8,11,18,22,28
Lauro Silva	3,6,13,16,23,17	2,6,10,12,22,30	1,4,7,11,21,29
Marco Ramos	3,6,13,16,23,17	2,6,10,12,22,30	1,4,7,11,21,29
João da Silva	3,6,13,16,23,17	2,3,10,12,22,30	1,4,7,11,21,29
Otávio Bezerra	1,7,11,17,22,27	3,6,11,16,21,26	2,5,10,15,25,30
Luiz Jose Neto	1,7,11,17,22,27	3,6,11,16,21,26	2,5,10,15,25,30
Petrônio Jorte	1,7,11,17,22,27	3,6,11,16,21,26	2,5,10,15,25,30
Keyttne Rodrigues	2,5,10,15,25,31	4,7,14,18,24,31	3,8,13,18,23,29
Paulo dos Santos	2,5,10,15,25,31	4,7,14,18,24,31	3,8,13,18,23,29
Josino Neto	2,6,12,17,22,30	1,5,11,16,21,31	1,6,10,16,20,30
Alan Rodrigues	2,6,12,17,22,30	1,5,11,16,21,31	1,6,10,16,20,30
Anderson Xavier	4,8,14,19,24,31	3,8,13,16,23,30	2,7,12,17,22,29
Davilson Lima	4,8,14,19,24,31	3,8,13,16,23,30	2,7,12,17,22,29
Renan Moreto	1,6,11,16,21,31	2,5,10,20,25,30	3,9,14,19,26,29
Eduardo Barcelos	1,6,11,16,21,31	2,5,10,20,25,30	3,9,14,19,26,29
Gerson de Assis	1,6,11,16,21,31	2,5,10,20,25,30	3,9,14,19,26,29
Jose Nascimento	1,6,11,16,21,31	2,5,10,20,25,30	3,9,14,19,26,29
Juracy Aguiar	3,9,15,19,25,29	1,8,16,18,24,28	1,7,10,17,27,30
Leonel Pacheco	3,9,15,19,25,29	1,8,16,18,24,28	1,7,10,17,27,30
Bruno de Freitas	1,6,16,20,26,31	2,5,10,15,25,31	1,4,10,14,24,29
Frederico Gruszczynski	1,6,16,20,26,31	2,5,10,15,25,31	1,4,10,14,24,29
Alessandro Araujo	1,6,16,20,26,31	2,5,10,15,25,31	1,4,10,14,24,29
Scheila Bleich	1,6,16,20,26,31	2,5,10,15,25,31	1,4,10,14,24,29
Romildo Correa	1,6,16,20,26,31	2,5,10,15,25,31	1,4,10,14,24,29

Unidade: Delegacia Especializada do Adolescente de Cuiabá - das 08:00 às 08:00 (24/72hs)

Plantonistas:	JULHO	AGOSTO	SETEMBRO
Carla Vieira	3,7,11,15,19,23,27,31	4,8,12,16,20,24,28	1,5,9,13,17,21,25,29
Emerson Gomes	3,7,11,15,19,23,27,31	4,8,12,16,20,24,28	1,5,9,13,17,21,25,29
Enilman Pereira	3,7,11,15,19,23,27,31	4,8,12,16,20,24,28	1,5,9,13,17,21,25,29
Fabiano Silva	3,7,11,15,19,23,27,31	4,8,12,16,20,24,28	1,5,9,13,17,21,25,29
Leodovino Silva	3,7,11,15,19,23,27,31	4,8,12,16,20,24,28	1,5,9,13,17,21,25,29
Verônica Santos	3,7,11,15,19,23,27,31	4,8,12,16,20,24,28	1,5,9,13,17,21,25,29
Aurélio Ramos	4,8,12,16,20,24,28	1,5,9,13,17,21,25,29	2,6,10,14,18,22,26,30
Carlos Lima	4,8,12,16,20,24,28	1,5,9,13,17,21,25,29	2,6,10,14,18,22,26,30
Carlos Leitão	4,8,12,16,20,24,28	1,5,9,13,17,21,25,29	2,6,10,14,18,22,26,30
Cleudence Oliveira	4,8,12,16,20,24,28	1,5,9,13,17,21,25,29	2,6,10,14,18,22,26,30
José Roloff	4,8,12,16,20,24,28	1,5,9,13,17,21,25,29	2,6,10,14,18,22,26,30
Josias Figueiredo	4,8,12,16,20,24,28	1,5,9,13,17,21,25,29	2,6,10,14,18,22,26,30
Viviane Barros	4,8,12,16,20,24,28	1,5,9,13,17,21,25,29	2,6,10,14,18,22,26,30
Adriano Dias	1,5,9,13,17,21,25,29	2,6,10,14,18,22,26,30	3,7,11,15,19,23,27
Geraldo Costa	1,5,9,13,17,21,25,29	2,6,10,14,18,22,26,30	3,7,11,15,19,23,27
Hermes Moraes	1,5,9,13,17,21,25,29	2,6,10,14,18,22,26,30	3,7,11,15,19,23,27
Jucélia Farias	1,5,9,13,17,21,25,29	2,6,10,14,18,22,26,30	3,7,11,15,19,23,27
Marco Moraes	1,5,9,13,17,21,25,29	2,6,10,14,18,22,26,30	3,7,11,15,19,23,27
Mario Souza	1,5,9,13,17,21,25,29	2,6,10,14,18,22,26,30	3,7,11,15,19,23,27
Nayanna Santana	1,5,9,13,17,21,25,29	2,6,10,14,18,22,26,30	3,7,11,15,19,23,27
Paulo Silva	2,6,10,14,18,22,26,30	3,7,11,15,19,23,27,31	4,8,12,16,20,24,28
Alessandro Oliveira	2,6,10,14,18,22,26,30	3,7,11,15,19,23,27,31	4,8,12,16,20,24,28
Cassia Paula	2,6,10,14,18,22,26,30	3,7,11,15,19,23,27,31	4,8,12,16,20,24,28
Cleide Queiroz	2,6,10,14,18,22,26,30	3,7,11,15,19,23,27,31	4,8,12,16,20,24,28
Cristina Friozzo	2,6,10,14,18,22,26,30	3,7,11,15,19,23,27,31	4,8,12,16,20,24,28
Julio Souza	2,6,10,14,18,22,26,30	3,7,11,15,19,23,27,31	4,8,12,16,20,24,28
Luís Ferreira	2,6,10,14,18,22,26,30	3,7,11,15,19,23,27,31	4,8,12,16,20,24,28

Unidade: Delegacia Especializada de Delitos de Trânsito - das 08:00 às 08:00 (24/72hs)

Plantonistas:	JULHO	AGOSTO	SETEMBRO
Jakson Rondon	4,8,12,16,20,24,28	1,5,9,13,17,21,25,29	3,7,11,15,19,23,27
João C Paim	4,8,12,16,20,24,28	1,5,9,13,17,21,25,29	3,7,11,15,19,23,27
Júlio C Melo	4,8,12,16,20,24,28	1,5,9,13,17,21,25,29	3,7,11,15,19,23,27
Manoel da Silva	4,8,12,16,20,24,28	1,5,9,13,17,21,25,29	3,7,11,15,19,23,27
Glauco França	1,5,9,13,17,21,25,29	2,6,10,14,18,22,26,30	4,8,12,16,20,24,28
José A Aquino	1,5,9,13,17,21,25,29	2,6,10,14,18,22,26,30	4,8,12,16,20,24,28
Woverley Melo	1,5,9,13,17,21,25,29	2,6,10,14,18,22,26,30	4,8,12,16,20,24,28
Aramis Conceição	1,5,9,13,17,21,25,29	2,6,10,14,18,22,26,30	4,8,12,16,20,24,28
Willian Polon	3,7,11,15,19,23,27,31	4,8,12,16,20,24,28	2,6,10,14,18,22,26,30

Alessandro Santos	3,7,11,15,19,23,27,31	4,8,12,16,20,24,28	2,6,10,14,18,22,26,30
David Araujo	3,7,11,15,19,23,27,31	4,8,12,16,20,24,28	2,6,10,14,18,22,26,30
Rubens Andrade	3,7,11,15,19,23,27,31	4,8,12,16,20,24,28	2,6,10,14,18,22,26,30
Cleyton Cunha	2,6,10,14,18,22,26,30	3,7,11,15,19,23,27,31	1,5,9,13,17,21,25,29
Odinei Storlarski	2,6,10,14,18,22,26,30	3,7,11,15,19,23,27,31	1,5,9,13,17,21,25,29
Solanea Sacilotti	2,6,10,14,18,22,26,30	3,7,11,15,19,23,27,31	1,5,9,13,17,21,25,29
Adão Silva Dias	2,6,10,14,18,22,26,30	3,7,11,15,19,23,27,31	1,5,9,13,17,21,25,29
Unidade: Delegacia Especializada de Roubos e Furtos de Cuiabá das 08:00 às 08:00 (24/72hs)			
Plantonistas:	JULHO	AGOSTO	SETEMBRO
André Santos	3,7,11,15,19,23,27,31	4,8,12,16,20,24,28	1,5,9,13,17,21,25,29
Renato Oliveira	3,7,11,15,19,23,27,31	4,8,12,16,20,24,28	1,5,9,13,17,21,25,29
Leandro Almeida	3,7,11,15,19,23,27,31	4,8,12,16,20,24,28	1,5,9,13,17,21,25,29
Jussê Brito	3,7,11,15,19,23,27,31	4,8,12,16,20,24,28	1,5,9,13,17,21,25,29
Eduardo Carvalho	3,7,11,15,19,23,27,31	4,8,12,16,20,24,28	1,5,9,13,17,21,25,29
Edson Peixoto	3,7,11,15,19,23,27,31	4,8,12,16,20,24,28	1,5,9,13,17,21,25,29
Camila Vailante	3,7,11,15,19,23,27,31	4,8,12,16,20,24,28	1,5,9,13,17,21,25,29
Keile Leonço	3,7,11,15,19,23,27,31	4,8,12,16,20,24,28	1,5,9,13,17,21,25,29
Leonardo Reis	3,7,11,15,19,23,27,31	4,8,12,16,20,24,28	1,5,9,13,17,21,25,29
Ieza Santos	3,7,11,15,19,23,27,31	4,8,12,16,20,24,28	1,5,9,13,17,21,25,29
Nelcio Silva	3,7,11,15,19,23,27,31	4,8,12,16,20,24,28	1,5,9,13,17,21,25,29
Wisno Lima	3,7,11,15,19,23,27,31	4,8,12,16,20,24,28	1,5,9,13,17,21,25,29
Luciano Figueiredo	3,7,11,15,19,23,27,31	4,8,12,16,20,24,28	1,5,9,13,17,21,25,29
Helton Moraes	3,7,11,15,19,23,27,31	4,8,12,16,20,24,28	1,5,9,13,17,21,25,29
Cecilia Monge	3,7,11,15,19,23,27,31	4,8,12,16,20,24,28	1,5,9,13,17,21,25,29
Eliel Ormond	3,7,11,15,19,23,27,31	4,8,12,16,20,24,28	1,5,9,13,17,21,25,29
Lincoln Teodoro	3,7,11,15,19,23,27,31	4,8,12,16,20,24,28	1,5,9,13,17,21,25,29
Emerson Silva	3,7,11,15,19,23,27,31	4,8,12,16,20,24,28	1,5,9,13,17,21,25,29
Aristides Martins	3,7,11,15,19,23,27,31	4,8,12,16,20,24,28	1,5,9,13,17,21,25,29
Jervan Gama	3,7,11,15,19,23,27,31	4,8,12,16,20,24,28	1,5,9,13,17,21,25,29
Dionísio Neto	4,8,12,16,20,24,28	1,5,9,13,17,21,25,29	2,6,10,14,18,22,26,30
Elissanjo Santos	4,8,12,16,20,24,28	1,5,9,13,17,21,25,29	2,6,10,14,18,22,26,30
Fabio Bogo	4,8,12,16,20,24,28	1,5,9,13,17,21,25,29	2,6,10,14,18,22,26,30
Larissa Gualdi	4,8,12,16,20,24,28	1,5,9,13,17,21,25,29	2,6,10,14,18,22,26,30
Luis Ribeiro	4,8,12,16,20,24,28	1,5,9,13,17,21,25,29	2,6,10,14,18,22,26,30
Edson Silva	4,8,12,16,20,24,28	1,5,9,13,17,21,25,29	2,6,10,14,18,22,26,30
Vantuir Dias	4,8,12,16,20,24,28	1,5,9,13,17,21,25,29	2,6,10,14,18,22,26,30
Maiko Pereira	4,8,12,16,20,24,28	1,5,9,13,17,21,25,29	2,6,10,14,18,22,26,30
Silvana Teixeira	4,8,12,16,20,24,28	1,5,9,13,17,21,25,29	2,6,10,14,18,22,26,30
Divina Silva	4,8,12,16,20,24,28	1,5,9,13,17,21,25,29	2,6,10,14,18,22,26,30
Flavio Asserman	4,8,12,16,20,24,28	1,5,9,13,17,21,25,29	2,6,10,14,18,22,26,30
Juciane Santos	4,8,12,16,20,24,28	1,5,9,13,17,21,25,29	2,6,10,14,18,22,26,30
Paulo Souza	4,8,12,16,20,24,28	1,5,9,13,17,21,25,29	2,6,10,14,18,22,26,30
Vinícios Costa	4,8,12,16,20,24,28	1,5,9,13,17,21,25,29	2,6,10,14,18,22,26,30
Mario Borges	4,8,12,16,20,24,28	1,5,9,13,17,21,25,29	2,6,10,14,18,22,26,30
Marcelo Meira	4,8,12,16,20,24,28	1,5,9,13,17,21,25,29	2,6,10,14,18,22,26,30
Luiz Torquato	4,8,12,16,20,24,28	1,5,9,13,17,21,25,29	2,6,10,14,18,22,26,30
Fabiano Pitoscia	4,8,12,16,20,24,28	1,5,9,13,17,21,25,29	2,6,10,14,18,22,26,30
Wagner Siqueira	1,5,9,13,17,21,25,29	2,6,10,14,18,22,26,30	3,7,11,15,19,23,27,31
Lucineia Vicente	1,5,9,13,17,21,25,29	2,6,10,14,18,22,26,30	3,7,11,15,19,23,27,31
Alex Leite	1,5,9,13,17,21,25,29	2,6,10,14,18,22,26,30	3,7,11,15,19,23,27,31
Marcos Sempio	1,5,9,13,17,21,25,29	2,6,10,14,18,22,26,30	3,7,11,15,19,23,27,31
Leonardo Rech	1,5,9,13,17,21,25,29	2,6,10,14,18,22,26,30	3,7,11,15,19,23,27,31
Diego Sempio	1,5,9,13,17,21,25,29	2,6,10,14,18,22,26,30	3,7,11,15,19,23,27,31
Marcio Amorim	1,5,9,13,17,21,25,29	2,6,10,14,18,22,26,30	3,7,11,15,19,23,27,31
Wellington Natali	1,5,9,13,17,21,25,29	2,6,10,14,18,22,26,30	3,7,11,15,19,23,27,31
Ligiane Silva	1,5,9,13,17,21,25,29	2,6,10,14,18,22,26,30	3,7,11,15,19,23,27,31
Neudson Lopes	1,5,9,13,17,21,25,29	2,6,10,14,18,22,26,30	3,7,11,15,19,23,27,31
Michael Sales	1,5,9,13,17,21,25,29	2,6,10,14,18,22,26,30	3,7,11,15,19,23,27,31
Diego Arruda	1,5,9,13,17,21,25,29	2,6,10,14,18,22,26,30	3,7,11,15,19,23,27,31
Leandro Paranaguá	1,5,9,13,17,21,25,29	2,6,10,14,18,22,26,30	3,7,11,15,19,23,27,31
Juliana Santos	1,5,9,13,17,21,25,29	2,6,10,14,18,22,26,30	3,7,11,15,19,23,27,31
Rui Brandão	1,5,9,13,17,21,25,29	2,6,10,14,18,22,26,30	3,7,11,15,19,23,27,31
Gabriel Sá	1,5,9,13,17,21,25,29	2,6,10,14,18,22,26,30	3,7,11,15,19,23,27,31
Mario Pereira	1,5,9,13,17,21,25,29	2,6,10,14,18,22,26,30	3,7,11,15,19,23,27,31
Joilton Ribeiro	2,6,10,14,18,22,26,30	3,7,11,15,19,23,27,31	4,8,12,16,20,24,28
Walfredo Junior	2,6,10,14,18,22,26,30	3,7,11,15,19,23,27,31	4,8,12,16,20,24,28

Mariel Dias	2,6,10,14,18,22,26,30	3,7,11,15,19,23,27,31	4,8,12,16,20,24,28
Diego Silva	2,6,10,14,18,22,26,30	3,7,11,15,19,23,27,31	4,8,12,16,20,24,28
Henriette Negrão	2,6,10,14,18,22,26,30	3,7,11,15,19,23,27,31	4,8,12,16,20,24,28
Juliana Garcia	2,6,10,14,18,22,26,30	3,7,11,15,19,23,27,31	4,8,12,16,20,24,28
Fagner Negrão	2,6,10,14,18,22,26,30	3,7,11,15,19,23,27,31	4,8,12,16,20,24,28
Alex Ramos	2,6,10,14,18,22,26,30	3,7,11,15,19,23,27,31	4,8,12,16,20,24,28
Mario Gonçalves	2,6,10,14,18,22,26,30	3,7,11,15,19,23,27,31	4,8,12,16,20,24,28
Wederson Nunes	2,6,10,14,18,22,26,30	3,7,11,15,19,23,27,31	4,8,12,16,20,24,28
Maxwel Pereira	2,6,10,14,18,22,26,30	3,7,11,15,19,23,27,31	4,8,12,16,20,24,28
Leirson Ferreira	2,6,10,14,18,22,26,30	3,7,11,15,19,23,27,31	4,8,12,16,20,24,28
Vitor Ferreira	2,6,10,14,18,22,26,30	3,7,11,15,19,23,27,31	4,8,12,16,20,24,28
Wilton Belem	2,6,10,14,18,22,26,30	3,7,11,15,19,23,27,31	4,8,12,16,20,24,28
Rodrigo Pimentel	2,6,10,14,18,22,26,30	3,7,11,15,19,23,27,31	4,8,12,16,20,24,28
Aline Silva	2,6,10,14,18,22,26,30	3,7,11,15,19,23,27,31	4,8,12,16,20,24,28
Rosiles Barros	2,6,10,14,18,22,26,30	3,7,11,15,19,23,27,31	4,8,12,16,20,24,28
Unidade: Deleg Esp. de Defesa dos Direitos da Criança e do Adol - das 08:00 às 08:00			
Plantonistas:	JULHO	AGOSTO	SETEMBRO
Suzane Vilani	2,6,10,14,18,22,26,30	3,7,11,15,19,23,27,31	4,8,12,16,20,24,28
Doroteu Sodré	3,7,11,15,19,23,27,31	4,8,12,16,20,24,28	1,5,9,13,17,21,25,29
Genésio	4,8,12,16,20,24,28	1,5,9,13,17,21,25,29	2,6,10,14,18,22,26,30
Vilmar Silva	1,5,9,13,17,21,25,29	2,6,10,14,18,22,26,30	3,7,11,15,19,23,27
Unidade: Delegacia Especializada de Homicídios e Proteção à Pessoa - das 08:00 AS 08:00			
Plantonistas:	JULHO	AGOSTO	SETEMBRO
Adilson da Silva	1,4,7,13,16,19,25,31	6,9,12,18,21,24,30	2,5,11,14,17,23,26,29
Alana Cardoso	6,9,12,18,21,24,30	2,5,11,14,17,23,26,29	4,7,10,16,19,22,28
Alexandre Gomes	1,4,7,13,16,19,25,31	6,9,12,18,21,24,30	2,5,11,14,17,23,26,29
Alex Mendes	1,5,9,13,17,21,25,29	2,6,10,14,18,22,26,30	3,7,11,15,19,23,27
André Gonçalves	1,3,10,12,14,23,26,27	3,6,15,17,20,27,29,31	1,8,10,12,13,20,22,24
Angela Bernardo	5,8,11,17,20,23,29	1,4,10,13,16,22,25,28	3,6,9,15,18,21,27,30
Auri Nascimento	3,6,9,15,18,21,27,30	2,8,11,14,20,23,26	1,4,7,13,16,19,25,28
Belmiro de Farias	2,6,10,14,18,22,26,30	3,7,11,15,19,23,27,31	4,8,12,16,20,24,28
Benildes de Campos	1,5,9,13,17,21,25,29	2,6,10,14,18,22,26,30	3,7,11,15,19,23,27
Bento Roseno	1,3,10,12,14,23,26,27	3,6,15,17,20,27,29,31	1,8,10,12,13,20,22,24
Carlos Medeiros	2,5,8,14,17,20,26,29	2,8,11,14,20,23,26	1,4,7,13,16,19,25,28
Claudiney da Costa	4,7,10,16,19,22,28,31	3,9,12,15,21,24,27	2,5,8,14,17,20,26,27
Danielle Dias	3,7,11,15,19,23,27,31	4,8,12,16,20,24,28	1,5,9,13,17,21,25,29
Dilma da Silva	5,8,11,17,20,23,29	1,4,10,13,16,22,25,28	3,6,9,15,18,21,27,30
Dionizio Neto	4,8,12,16,20,24,28	1,5,9,13,17,21,25,29	2,6,10,14,18,22,26,30
Edivania Bertelli	3,7,11,15,19,23,27,31	4,8,12,16,20,24,28	1,5,9,13,17,21,25,29
Elany Carvalho	3,6,9,15,18,21,27,30	2,8,11,14,20,23,26	1,4,7,13,16,19,25,28
Eliana da Silva	6,9,12,18,21,24,30	2,5,11,14,17,23,26,29	4,7,10,16,19,22,28
Elicássia Siqueira	6,9,12,18,21,24,30	2,5,11,14,17,23,26,29	4,7,10,16,19,22,28
Elizandra Durigon	2,6,10,14,18,22,26,30	3,7,11,15,19,23,27,31	4,8,12,16,20,24,28
Etevaldo Figueiredo	1,5,9,13,17,21,25,29	2,6,10,14,18,22,26,30	3,7,11,15,19,23,27
Fagner Fernandes	4,7,10,16,19,22,28,31	3,9,12,15,21,24,27	2,5,8,14,17,20,26,27
Ferdinando Murta	4,7,10,16,19,22,28,31	3,9,12,15,21,24,27	2,5,8,14,17,20,26,27
Fernando Ribeiro	3,7,11,15,19,23,27,31	4,8,12,16,20,24,28	1,5,9,13,17,21,25,29
Francisco de Oliveira	1,4,7,13,16,19,25,31	6,9,12,18,21,24,30	2,5,11,14,17,23,26,29
Giovane Damasceno	6,9,12,18,21,24,30	2,5,11,14,17,23,26,29	4,7,10,16,19,22,28
Greyce Mônica	2,6,10,14,18,22,26,30	3,7,11,15,19,23,27,31	4,8,12,16,20,24,28
Idalmir Ferreira	6,9,12,18,21,24,30	2,5,11,14,17,23,26,29	4,7,10,16,19,22,28
Ivana da Cruz	2,5,8,14,17,20,26,29	2,8,11,14,20,23,26	1,4,7,13,16,19,25,28
Jannira Campos	5,8,11,17,20,23,29	1,4,10,13,16,22,25,28	3,6,9,15,18,21,27,30
Jean da Silva	4,8,12,16,20,24,28	1,5,9,13,17,21,25,29	1,4,7,13,16,19,25,28
Jeovania Oliveira	3,6,9,15,18,21,27,30	2,8,11,14,20,23,26	1,4,7,13,16,19,25,28
José Delfino Neto	4,8,12,16,20,24,28	1,5,9,13,17,21,25,29	2,6,10,14,18,22,26,30
Juann de Melo	1,3,10,12,14,23,26,27	3,6,15,17,20,27,29,31	1,8,10,12,13,20,22,24
Juliana Palhares	2,5,8,14,17,20,26,29	2,8,11,14,20,23,26	1,4,7,13,16,19,25,28
Julio Proença	2,5,8,14,17,20,26,29	2,8,11,14,20,23,26	1,4,7,13,16,19,25,28
Keyla Karimae	4,7,10,16,19,22,28,31	3,9,12,15,21,24,27	2,5,8,14,17,20,26,27
Lauriane de Lara	6,9,12,18,21,24,30	2,5,11,14,17,23,26,29	4,7,10,16,19,22,28
Lyon Martins	1,4,7,13,16,19,25,31	6,9,12,18,21,24,30	2,5,11,14,17,23,26,29
Leandro Garcia	5,8,11,17,20,23,29	1,4,10,13,16,22,25,28	3,6,9,15,18,21,27,30
Leonardo Almeida	2,5,8,14,17,20,26,29	2,8,11,14,20,23,26	1,4,7,13,16,19,25,28
Leonardo Souza	3,6,9,15,18,21,27,30	2,8,11,14,20,23,26	1,4,7,13,16,19,25,28
Leonel dos Santos	6,9,12,18,21,24,30	2,5,11,14,17,23,26,29	4,7,10,16,19,22,28

Livia Sales	3,7,11,15,19,23,27,31	4,8,12,16,20,24,28	1,5,9,13,17,21,25,29
Luka Rizzieri	1,5,9,13,17,21,25,29	2,6,10,14,18,22,26,30	3,7,11,15,19,23,27
Maerço Magalhães	6,9,12,18,21,24,30	2,5,11,14,17,23,26,29	4,7,10,16,19,22,28
Magda Souza	2,5,8,14,17,20,26,29	2,8,11,14,20,23,26	1,4,7,13,16,19,25,28
Marcelo Barreto	Férias	Licença Prêmio	2,6,10,14,18,22,26,30
Marcelo Jardim	1,4,7,13,16,19,25,31	6,9,12,18,21,24,30	2,5,11,14,17,23,26,29
Marcilêa Milhomem	1,4,7,13,16,19,25,31	6,9,12,18,21,24,30	2,5,11,14,17,23,26,29
Marcos de Sá	4,7,10,16,19,22,28,31	3,9,12,15,21,24,27	2,5,8,14,17,20,26,27
Marcos França	1,4,7,13,16,19,25,31	6,9,12,18,21,24,30	2,5,11,14,17,23,26,29
Marilu Rocha	5,8,11,17,20,23,29	1,4,10,13,16,22,25,28	3,6,9,15,18,21,27,30
Miguel Sanches	4,8,12,16,20,24,28	1,5,9,13,17,21,25,29	2,6,10,14,18,22,26,30
Neuliane Silva	3,6,9,15,18,21,27,30	2,8,11,14,20,23,26	1,4,7,13,16,19,25,28
Nilton Regis	4,7,10,16,19,22,28,31	3,9,12,15,21,24,27	2,5,8,14,17,20,26,27
Orlando Santos	5,8,11,17,20,23,29	1,4,10,13,16,22,25,28	3,6,9,15,18,21,27,30
Raffael Campos	3,7,11,15,19,23,27,31	4,8,12,16,20,24,28	1,5,9,13,17,21,25,29
Rander da Costa	4,7,10,16,19,22,28,31	3,9,12,15,21,24,27	2,5,8,14,17,20,26,27
Roberta Bastos	2,6,10,14,18,22,26,30	3,7,11,15,19,23,27,31	4,8,12,16,20,24,28
Rogério dos Santos	5,8,11,17,20,23,29	1,4,10,13,16,22,25,28	3,6,9,15,18,21,27,30
Sancler Maciel	3,6,9,15,18,21,27,30	2,8,11,14,20,23,26	1,4,7,13,16,19,25,28
Suseli Costa	2,5,8,14,17,20,26,29	2,8,11,14,20,23,26	1,4,7,13,16,19,25,28
Valdineisa da Silva	3,6,9,15,18,21,27,30	2,8,11,14,20,23,26	1,4,7,13,16,19,25,28

Unidade: Delegacia de Polícia Virtual - das 08:00 às 08:00 (24/72hs)

Plantonistas:	JULHO	AGOSTO	SETEMBRO
Carlos Arruda	4,8,12,16,20,24,28	1,5,9,13,17,21,25,29	2,6,10,14,18,22,26,30
Luis C Campos	4,8,12,16,20,24,28	1,5,9,13,17,21,25,29	2,6,10,14,18,22,26,30
Janete Cunha	4,8,12,16,20,24,28	1,5,9,13,17,21,25,29	2,6,10,14,18,22,26,30
Joice Neris	1,5,9,13,17,21,25,29	2,6,10,14,18,22,26,30	3,7,11,15,19,23,27
Cleonice Carraro	1,5,9,13,17,21,25,29	2,6,10,14,18,22,26,30	3,7,11,15,19,23,27
Lenis Borges	1,5,9,13,17,21,25,29	2,6,10,14,18,22,26,30	3,7,11,15,19,23,27
Ecilman Carvalho	2,6,10,14,18,22,26,30	3,7,11,15,19,23,27,31	4,8,12,16,20,24,28
Geila Braz	2,6,10,14,18,22,26,30	3,7,11,15,19,23,27,31	4,8,12,16,20,24,28
Maria Elena	3,7,11,15,19,23,27,31	4,8,12,16,20,24,28	1,5,9,13,17,21,25,29
Elisabeth Silva	3,7,11,15,19,23,27,31	4,8,12,16,20,24,28	1,5,9,13,17,21,25,29
Mônica Curvo	3,7,11,15,19,23,27,31	4,8,12,16,20,24,28	1,5,9,13,17,21,25,29

Unidade: Delegacia Especializada do Consumidor - das 08:00 às 08:00 (24/72hs)

Plantonistas:	JULHO	AGOSTO	SETEMBRO
Hedmara de Barros	1,5,9,13,17,21,25,29	3,7,11,15,19,23,27,31	4,8,12,16,20,24,28
Maristene Sales	1,5,9,13,17,21,25,29	3,7,11,15,19,23,27,31	4,8,12,16,20,24,28
Eliana Penteado	2,6,10,14,18,22,26,30	4,8,12,16,20,24,28	1,5,9,13,17,21,25,29
Carla Grapiuna	3,7,11,15,19,23,27,31	1,5,9,13,17,21,25,29	2,6,10,14,18,22,26,30
Avelino Siqueira	4,8,12,16,20,24,28	2,6,10,14,18,22,26,30	3,7,11,15,19,23,27
Viviane Fonseca	2,6,10,14,18,22,26,30	3,7,11,15,19,23,27,31	4,8,12,16,20,24,28
Clarito Junior	4,8,12,16,20,24,28	1,5,9,13,17,21,25,29	2,6,10,14,18,22,26,30
Leonardo Barbosa	3,7,11,15,19,23,27,31	1,5,9,13,17,21,25,29	2,6,10,14,18,22,26,30
Welem Almeida	1,5,9,13,17,21,25,29	3,7,11,15,19,23,27,31	4,8,12,16,20,24,28
Leonardo Silva	Licença Saude	3,7,11,15,19,23,27,31	4,8,12,16,20,24,28
Carlos Conceição	3,7,11,15,19,23,27,31	4,8,12,16,20,24,28	1,5,9,13,17,21,25,29
Tereza Pereira	3,7,11,15,19,23,27,31	4,8,12,16,20,24,28	1,5,9,13,17,21,25,29
Luiz Santos	3,7,11,15,19,23,27,31	4,8,12,16,20,24,28	2,6,10,14,18,22,26,30
Angelica Macedo	4,8,12,16,20,24,28	1,5,9,13,17,21,25,29	2,6,10,14,18,22,26,30
Keize Kátia	2,6,10,14,18,22,26,30	3,7,11,15,19,23,27,31	4,8,12,16,20,24,28

Unidade: Delegacia Esp. de Defesa da Mulher e do Idoso de Cuiabá - das 8:00 às 08:00

Plantonistas:	JULHO	AGOSTO	SETEMBRO
Jozirlethe Criveletto	4,8,12,16,20,24,28	1,5,9,13,17,21,25,29	2,6,10,14,18,22,26,30
Foad Gattas	4,8,12,16,20,24,28	1,5,9,13,17,21,25,29	2,6,10,14,18,22,26,30
Cibele Vilela	4,8,12,16,20,24,28	1,5,9,13,17,21,25,29	2,6,10,14,18,22,26,30
Gilmara Santos	4,8,12,16,20,24,28	1,5,9,13,17,21,25,29	2,6,10,14,18,22,26,30
Maristela Figueiredo	4,8,12,16,20,24,28	1,5,9,13,17,21,25,29	2,6,10,14,18,22,26,30
Ivo Filho	4,8,12,16,20,24,28	1,5,9,13,17,21,25,29	2,6,10,14,18,22,26,30
Nubya Reis	1,5,9,13,17,21,26,29	2,6,10,14,18,22,26,30	3,7,11,15,19,23,27
Renata Fonseca	1,5,9,13,17,21,26,29	2,6,10,14,18,22,26,30	3,7,11,15,19,23,27
Jaqueline Souza	1,5,9,13,17,21,26,29	2,6,10,14,18,22,26,30	3,7,11,15,19,23,27
Adalberto Oliveira	1,5,9,13,17,21,26,29	2,6,10,14,18,22,26,30	3,7,11,15,19,23,27
Liubia Pereira	1,5,9,13,17,21,26,29	2,6,10,14,18,22,26,30	3,7,11,15,19,23,27
Josenil Viana	1,5,9,13,17,21,26,29	2,6,10,14,18,22,26,30	3,7,11,15,19,23,27
Bruno Silva	1,5,9,13,17,21,26,29	2,6,10,14,18,22,26,30	3,7,11,15,19,23,27

Sidney Paiva	2,6,10,14,18,22,26,30	3,7,11,15,19,23,27,31	4,8,12,16,20,24,28
Laura Silva	2,6,10,14,18,22,26,30	3,7,11,15,19,23,27,31	4,8,12,16,20,24,28
Alessandra Souza	2,6,10,14,18,22,26,30	3,7,11,15,19,23,27,31	4,8,12,16,20,24,28
Hildiney Souza	2,6,10,14,18,22,26,30	3,7,11,15,19,23,27,31	4,8,12,16,20,24,28
Antoneli Corrêa	2,6,10,14,18,22,26,30	3,7,11,15,19,23,27,31	4,8,12,16,20,24,28
Rosangela Silva	2,6,10,14,18,22,26,30	3,7,11,15,19,23,27,31	4,8,12,16,20,24,28
Saturnino Oliveira	2,6,10,14,18,22,26,30	3,7,11,15,19,23,27,31	4,8,12,16,20,24,28
Eliane Moraes	3,7,11,15,19,23,27,31	4,8,12,16,20,24,28	1,5,9,13,17,21,25,29
Cristina Yukishita	3,7,11,15,19,23,27,31	4,8,12,16,20,24,28	1,5,9,13,17,21,25,29
Jefferson Vendramini	3,7,11,15,19,23,27,31	4,8,12,16,20,24,28	1,5,9,13,17,21,25,29
Armando Filho	3,7,11,15,19,23,27,31	4,8,12,16,20,24,28	1,5,9,13,17,21,25,29
Giovana Bucco	3,7,11,15,19,23,27,31	4,8,12,16,20,24,28	1,5,9,13,17,21,25,29
Marlucia Neves	3,7,11,15,19,23,27,31	4,8,12,16,20,24,28	1,5,9,13,17,21,25,29
Marcos Serra	4,8,12,16,20,24,28	1,5,9,13,17,21,25,29	2,6,10,14,18,22,26,30
Laura Dantas	1,5,9,13,17,21,25,29	2,6,10,14,18,22,26,30	3,7,11,15,19,23,27
Joel Arruda	2,6,10,14,18,22,26,30	3,7,11,15,19,23,27,31	4,8,12,16,20,24,28
Lucilene Godinho	3,7,11,15,19,23,27,31	4,8,12,16,20,24,28	1,5,9,13,17,21,25,29

Unidade: 1ª DP do Centro Cuiabá Central de Ocor das 07 às 19:00hs e 19:00 às 07:00hs

Plantonistas:	Julho	Agosto	setembro
Yamin Soares	4,9,14,19,24,29	3,8,13,18,23,28	2,7,12,17,22,27
Keila Santiago	4,9,14,19,24,29	3,8,13,18,23,28	2,7,12,17,22,27
Cleiton de Souza	4,9,14,19,24,29	3,8,13,18,23,28	2,7,12,17,22,27
Luciene Wolf	4,9,14,19,24,29	3,8,13,18,23,28	2,7,12,17,22,27
Lucélia de Moraes	5,10,15,20,25,30	4,9,14,19,24,29	3,8,13,18,23,28
Ivanildes da Silva	5,10,15,20,25,30	4,9,14,19,24,29	3,8,13,18,23,28
Benedita dos Anjos	5,10,15,20,25,30	4,9,14,19,24,29	3,8,13,18,23,28
Carlos Neto	5,10,15,20,25,30	4,9,14,19,24,29	3,8,13,18,23,28
Vanderleia Araujo	1,6,11,16,21,26,31	5,10,15,20,25,30	4,9,14,19,24,29
Sebastião Aguiar	1,6,11,16,21,26,31	5,10,15,20,25,30	4,9,14,19,24,29
Claudia Gadonski	1,6,11,16,21,26,31	5,10,15,20,25,30	4,9,14,19,24,29
Rosima Cruz	1,6,11,16,21,26,31	5,10,15,20,25,30	4,9,14,19,24,29
Janeti Lima	2,7,12,17,22,27	1,6,11,16,21,26,31	5,10,15,20,25,30
Nelton Murtinho	2,7,12,17,22,27	1,6,11,16,21,26,31	5,10,15,20,25,30
Irley de Souza	2,7,12,17,22,27	1,6,11,16,21,26,31	5,10,15,20,25,30
Áureo Portela	2,7,12,17,22,27	1,6,11,16,21,26,31	5,10,15,20,25,30
Antonio Silva	3,8,13,18,23,28	2,7,12,17,22,27	1,6,11,16,21,26
Paulo Montanher	3,8,13,18,23,28	2,7,12,17,22,27	1,6,11,16,21,26
Henrique Silva	3,8,13,18,23,28	2,7,12,17,22,27	1,6,11,16,21,26

Unidade: 2ª Delegacia de Polícia do Carumbé - das 19:00 às 08:00 (12/24 e 12/72hs)

Plantonistas:	JULHO	AGOSTO	SETEMBRO
Marcelo Pereira	2,6,10,14,18,22,26,30	4,8,12,16,20,24,28	2,6,10,14,18,22,26,30
Vera Lucia Ferrari	2,6,10,14,18,22,26,30	4,8,12,16,20,24,28	2,6,10,14,18,22,26,30
Evanize Souza	2,6,10,14,18,22,26,30	4,8,12,16,20,24,28	2,6,10,14,18,22,26,30
Thiago Carmo	2,6,10,14,18,22,26,30	4,8,12,16,20,24,28	2,6,10,14,18,22,26,30
Jony Martins	3,7,11,15,19,23,27,31	5,9,13,17,21,25,29	3,7,11,15,19,23,27,31
Alex Luscano	3,7,11,15,19,23,27,31	5,9,13,17,21,25,29	3,7,11,15,19,23,27,31
Luciana da Silva	3,7,11,15,19,23,27,31	5,9,13,17,21,25,29	3,7,11,15,19,23,27,31
Anderson Souza	3,7,11,15,19,23,27,31	5,9,13,17,21,25,29	3,7,11,15,19,23,27,31
Mario da Silva Buller	4,8,12,16,20,24,28	2,6,10,14,18,22,26,30	4,8,12,16,20,24,28
Carla Cristina Xavier	4,8,12,16,20,24,28	2,6,10,14,18,22,26,30	4,8,12,16,20,24,28
Rogen Portela	4,8,12,16,20,24,28	2,6,10,14,18,22,26,30	4,8,12,16,20,24,28
Carlos Souza	4,8,12,16,20,24,28	2,6,10,14,18,22,26,30	4,8,12,16,20,24,28
André Kley	5,9,13,17,21,25,29	3,7,11,15,19,23,27,31	5,9,13,17,21,25,29
Janete Metello	5,9,13,17,21,25,29	3,7,11,15,19,23,27,31	5,9,13,17,21,25,29
Nilson Cortez	5,9,13,17,21,25,29	3,7,11,15,19,23,27,31	5,9,13,17,21,25,29
Ivan Pinho	5,9,13,17,21,25,29	3,7,11,15,19,23,27,31	5,9,13,17,21,25,29
Hairton Junior	1,5,9,13,17,21,25,29	3,7,11,15,19,23,27,31	5,9,13,17,21,25,29
Rogério Ribeiro	1,5,9,13,17,21,25,29	3,7,11,15,19,23,27,31	5,9,13,17,21,25,29
Silvane Avila	1,5,9,13,17,21,25,29	3,7,11,15,19,23,27,31	5,9,13,17,21,25,29
Luiz Neto	1,5,9,13,17,21,25,29	3,7,11,15,19,23,27,31	5,9,13,17,21,25,29

Unidade: 3ª Delegacia de Polícia do Coxipó - das 08:00 às 08:00 (24/72hs)

Plantonistas:	JULHO	AGOSTO	SETEMBRO
Lia Silva	2,6,10,14,18,22,26,30	3,7,11,15,19,23,27,31	4,8,12,16,20,24,28
José Ribas	2,6,10,14,18,22,26,30	3,7,11,15,19,23,27,31	4,8,12,16,20,24,28
Dhiego Ribas	2,6,10,14,18,22,26,30	3,7,11,15,19,23,27,31	4,8,12,16,20,24,28
Antônio Campos	4,8,12,16,20,24,28	1,5,9,13,17,21,25,29	2,6,10,14,18,22,26,30

Alcy Ferreira	4,8,12,16,20,24,28	1,5,9,13,17,21,25,29	2,6,10,14,18,22,26,30
Jerônimo Souza	4,8,12,16,20,24,28	1,5,9,13,17,21,25,29	2,6,10,14,18,22,26,30
Paulo Brito	1,5,9,13,17,21,25,29	2,6,10,14,18,22,26,30	3,7,11,15,19,23,27
Fernando Cerqueira	1,5,9,13,17,21,25,29	2,6,10,14,18,22,26,30	3,7,11,15,19,23,27
Edilson Silva	1,5,9,13,17,21,25,29	2,6,10,14,18,22,26,30	3,7,11,15,19,23,27
Fernando Wolf	3,7,11,15,19,23,27,31	4,8,12,16,20,24,28	1,5,9,13,17,21,25,29
Deolmar Santos	3,7,11,15,19,23,27,31	4,8,12,16,20,24,28	1,5,9,13,17,21,25,29
Daniel Oliveira	3,7,11,15,19,23,27,31	4,8,12,16,20,24,28	1,5,9,13,17,21,25,29

Unidade: Delegacia de Polícia de Acorizal - das 08:00 às 08:00 (24/72hs)

Plantonistas:	JULHO	AGOSTO	SETEMBRO
André Hermenegildo	4,8,12,16,20,24,28	1,5,9,13,17,21,25,29	2,6,10,14,18,22,26,30
Jean Paulo	1,5,9,13,17,21,25,29	2,6,10,14,18,22,26,30	3,7,11,15,19,23,27
Luiz Mário	2,6,10,14,18,22,26,30	3,7,11,15,19,23,27,31	4,8,12,16,20,24,28
Adalberto Oliveira	2,6,10,14,18,22,26,30	3,7,11,15,19,23,27,31	4,8,12,16,20,24,28
Benedito Pereira	3,7,11,15,19,23,27,31	4,8,12,16,20,24,28	1,5,9,13,17,21,25,29

Unidade: Delegacia de Polícia de Chapada dos Guimarães - MT - das 08:00 às 08:00 (24/72hs)

Plantonistas:	JULHO	AGOSTO	SETEMBRO
Cláudio Castelo	3,7,11,15,19,23,27,31	4,8,12,16,20,24,28	1,5,9,13,17,21,25,29
Dulciney Campos	11,15,19,23,27,31	4,8,12,16,20,24,28	1,5,9,13,17,21,25,29
Patricia Feltrin	2,6,10,14,18,22,26,30	3,7,11,15,19,23,27,31	4,8,12,16,20,24,28
Joelso Cruz	1,5,9,13,17,21,25,29	2,6,10,14,18,22,26,30	3,7,11,15,19,23,27
José Siplaki	3,7,11,15,19,23,27,31	4,8,12,16,20,24,28	1,5,9,13,17,21,25,29
João Farias	3,7,11,15,19,23,27,31	4,8,12,16,20,24,28	1,5,9,13,17,21,25,29
Jurema Campos	2,6,10,14,18,22,26,30	3,7,11,15,19,23,27,31	4,8,12,16,20,24,28
Paulo Oliveira	2,6,10,14,18,22,26,30	3,7,11,15,19,23,27,31	4,8,12,16,20,24,28
Eliana Sobrinho	2,6,10,14,18,22,26,30	3,7,11,15,19,23,27,31	3,7,10,14,18,22,26,30
Luccas Figueiredo	2,6,10,14,18,22,26,30	3,7,11,15,19,23,27,31	3,7,10,14,18,22,26,30
Luciano de Souza	1,5,9,13,17,21,25,29	2,6,10,14,18,22,26,30	2,5,9,13,17,21,25,29
Mari Rosani	3,7,11,14,18,21,25,29	2,6,10,14,18,22,26,30	2,5,9,13,17,21,25,29
Luiz Fonseca	3,7,11,15,19,23,27,31	4,8,12,16,20,24,28	1,5,9,13,17,21,25,29
Marcos Tibalde	7,11,15,19,23,27,31	4,8,12,16,20,24,28	1,5,9,13,17,21,25,29
Edyrley Silva	1,5,9,13,17,21,25,29	2,6,10,14,18,22,26,30	3,7,11,15,19,23,27
Jacir Rodrigues	3,7,11,14,18,21,25,29	2,6,10,14,18,22,26,30	3,7,11,15,19,23,27
Alexandre Bregunci	4,8,12,16,20,24,28	1,5,9,13,17,21,25,29	2,6,10,14,18,22,26,30
Tatiana Batista	2,6,10,14,18,22,26,30	3,7,11,15,19,23,27,31	4,8,12,16,20,24,28
André Martins	3,7,11,15,19,23,27,31	4,8,12,16,20,24,28	1,5,9,13,17,21,25,29
Fernando Debecker	4,8,12,16,20,24,28	1,5,9,13,17,21,25,29	2,6,10,14,18,22,26,30

Unidade: Delegacia de Polícia de Santo Antonio de Leverger - das 08:00 às 08:00 (24/72hs)

Plantonistas:	Julho	agosto	Setembro
Antonio Figueiredo	4,8,12,16,20,24,28	1,5,9,13,17,21,25,29	2,6,10,14,18,22,26,30
Clodolado Abadia	2,6,10,14,18,22,26,30	3,7,11,15,19,23,27,31	4,8,12,16,20,24,28
Emivaldo Amorim	4,8,12,16,20,24,28	1,5,9,13,17,21,25,29	2,6,10,14,18,22,26,30
Roberto Ohara	1,5,9,13,17,21,25,29	2,6,10,14,18,22,26,30	3,7,11,15,19,23,27
Josenil Silva	1,5,9,13,17,21,25,29	2,6,10,14,18,22,26,30	3,7,11,15,19,23,27
Jotone Pinheiro	2,6,10,14,18,22,26,30	3,7,11,15,19,23,27,31	4,8,12,16,20,24,28
Kalmx Santos	2,6,10,14,18,22,26,30	3,7,11,15,19,23,27,31	4,8,12,16,20,24,28
Leonardo Silva	3,7,11,15,19,23,27,31	4,8,12,16,20,24,28	1,5,9,13,17,21,25,29
Luciano Ramos	1,5,9,13,17,21,25,29	2,6,10,14,18,22,26,30	3,7,11,15,19,23,27
Marcio Teixeira	3,7,11,15,19,23,27,31	4,8,12,16,20,24,28	1,5,9,13,17,21,25,29
Maria Santos	4,8,12,16,20,24,28	1,5,9,13,17,21,25,29	2,6,10,14,18,22,26,30
Maurílio Amorim	3,7,11,15,19,23,27,31	4,8,12,16,20,24,28	1,5,9,13,17,21,25,29

Unidade: Delegacia Regional de Cuiabá - das 08:00 às 08:00 (24/72hs)

Plantonistas:	julho	Agosto	Setembro
Alina Gomes	2,6,10,14,18,22,26,30	3,7,11,15,19,23,27,31	4,8,12,16,20,24,28
Bruna Oliveira	4,8,12,16,20,24,28	1,5,9,13,17,21,25,29	2,6,10,14,18,22,26,30
Lais Souza	3,7,11,15,19,23,27,31	4,8,12,16,20,24,28	1,5,09,13,17,21,25,29
Marcelo Silva	2,6,10,14,18,22,26,30	3,7,11,15,19,23,27,31	4,8,12,16,20,24,28
Stefany Costa	4,8,12,16,20,24,30	1,5,9,13,17,21,25,29	2,6,10,14,18,22,26,30

Unidade: Diretoria Metropolitana - das 07 às 19:00 e das 19:00 às 07:00

Plantonistas:	julho	agosto	agosto
Walter Melo Jr	2,6,10,14,18,22,26,30	3,7,11,15,19,23,27,31	4,8,12,16,20,24,28
Vânia Cardoso	2,6,10,14,18,22,26,30	3,7,11,15,19,23,27,31	4,8,12,16,20,24,28
Anderson Veiga	3,7,11,15,19,23,27,31	4,8,12,16,20,24,28	1,5,9,13,17,21,25,29
Joerly Figueiredo	3,7,11,15,19,23,27,31	4,8,12,16,20,24,28	1,5,9,13,17,21,25,29
Cley Celestino	4,8,12,16,20,24,28	1,5,9,13,17,21,25,29	2,6,10,14,18,22,26,30
Edson Lisboa	4,8,12,16,20,24,28	1,5,9,13,17,21,25,29	2,6,10,14,18,22,26,30

Daniela Maidel	1,5,9,13,17,21,25,29	2,6,10,14,18,22,26,30	3,7,11,15,19,23,27
Ingyrd Benevides	1,5,9,13,17,21,25,29	2,6,10,14,18,22,26,30	3,7,11,15,19,23,27
Unidade: Coordenadoria Metropolitana de Plantões Policiais - das 07 às 19:00 e 19:00 às 07:00			
Plantonistas:	julho	agosto	agosto
Elaine Carvalho	4,8,12,16,20,24,28	4,8,12,16,20,24,28	4,8,12,16,20,24,28
Unidade: Central de Flagrantes de Várzea Grande - das 07 às 19:00 e das 19:00 às 07:00			
Plantonistas:	julho	agosto	agosto
Ivar Polesso	04,09,14,19,24,29	03,08,13,18,23,28	02,07,12,17,22,27
Evania Linhares	04,09,14,19,24,29	03,08,13,18,23,28	02,07,12,17,22,27
Mara Gomes	04,09,14,19,24,29	03,08,13,18,23,28	02,07,12,17,22,27
Patrick Tosti	04,09,14,19,24,29	03,08,13,18,23,28	02,07,12,17,22,27
Andes Faria	04,09,14,19,24,29	03,08,13,18,23,28	02,07,12,17,22,27
Danillo Oliveira	04,09,14,19,24,29	03,08,13,18,23,28	02,07,12,17,22,27
Josué Rúbia Viana	04,09,14,19,24,29	03,08,13,18,23,28	02,07,12,17,22,27
Paulo Almeida	04,09,14,19,24,29	03,08,13,18,23,28	02,07,12,17,22,27
Ely Ambrosio	03,08,13,18,23,28	02,07,12,17,22,27	01,06,11,16,21,26,31
Ewelton Mesquita	03,08,13,18,23,28	02,07,12,17,22,27	01,06,11,16,21,26,31
Claudionor Santos	03,08,13,18,23,28	02,07,12,17,22,27	01,06,11,16,21,26,31
Janderson Reis	03,08,13,18,23,28	02,07,12,17,22,27	01,06,11,16,21,26,31
Eduardo Hiller	03,08,13,18,23,28	02,07,12,17,22,27	01,06,11,16,21,26,31
Wallyson Bispo	03,08,13,18,23,28	02,07,12,17,22,27	01,06,11,16,21,26,31
Silvia Souza	03,08,13,18,23,28	02,07,12,17,22,27	01,06,11,16,21,26,31
Alex Oliveira	03,08,13,18,23,28	02,07,12,17,22,27	01,06,11,16,21,26,31
Valter Moura	02,07,12,17,22,27	01,06,11,16,21,26,31	05,10,15,20,25,30
José Penha	02,07,12,17,22,27	01,06,11,16,21,26,31	05,10,15,20,25,30
Maria Venturin	02,07,12,17,22,27	01,06,11,16,21,26,31	05,10,15,20,25,30
Roberta Baran	02,07,12,17,22,27	01,06,11,16,21,26,31	05,10,15,20,25,30
Izabel Souza	02,07,12,17,22,27	01,06,11,16,21,26,31	05,10,15,20,25,30
José Filho	02,07,12,17,22,27	01,06,11,16,21,26,31	05,10,15,20,25,30
Allisson Gieseler	02,07,12,17,22,27	01,06,11,16,21,26,31	05,10,15,20,25,30
Dejalme Figueiredo	01,06,11,16,21,26,31	01,06,11,16,21,26,31	05,10,15,20,25,30
Edilson Lima	01,06,11,16,21,26,31	01,06,11,16,21,26,31	05,10,15,20,25,30
Eder Leal	01,06,11,16,21,26,31	05,10,15,20,25,30	04,09,14,19,24,29
Vinicius Borges	01,06,11,16,21,26,31	05,10,15,20,25,30	04,09,14,19,24,29
Thaynara Sobrinho	01,06,11,16,21,26,31	05,10,15,20,25,30	04,09,14,19,24,29
Ildemar Campos	01,06,11,16,21,26,31	05,10,15,20,25,30	04,09,14,19,24,29
Erivaldo Junior	01,06,11,16,21,26,31	05,10,15,20,25,30	04,09,14,19,24,29
Geovânio Griebel	01,06,11,16,21,26,31	05,10,15,20,25,30	04,09,14,19,24,29
Silvana Silva	01,06,11,16,21,26,31	05,10,15,20,25,30	04,09,14,19,24,29
Algacir Brisola	05,10,15,20,25,30	04,09,14,19,24,29	03,08,13,18,23,28
Rodrigo Curado	05,10,15,20,25,30	04,09,14,19,24,29	03,08,13,18,23,28
Jerônimo Muniz	05,10,15,20,25,30	04,09,14,19,24,29	03,08,13,18,23,28
Willian Peixoto	05,10,15,20,25,30	04,09,14,19,24,29	03,08,13,18,23,28
Ivanildo Rios	05,10,15,20,25,30	04,09,14,19,24,29	03,08,13,18,23,28
Juliana Silvestre	05,10,15,20,25,30	04,09,14,19,24,29	03,08,13,18,23,28
Sebastião Figueiredo	05,10,15,20,25,30	04,09,14,19,24,29	03,08,13,18,23,28
Joilson de Figueiredo	05,10,15,20,25,30	04,09,14,19,24,29	03,08,13,18,23,28
Unidade: Central de Flagrantes de Cuiabá - das 07 às 19:00 e das 19:00 às 07:00			
Plantonistas	Julho	Agosto	setembro
Rogério Silva	5,10,15,20,25,30	4,9,14,19,24,29	3,8,13,18,23,28
Helio E. Neto	5,10,15,20,25,30	4,9,14,19,24,29	3,8,13,18,23,28
Robson Furtado	5,10,15,20,25,30	4,9,14,19,24,29	3,8,13,18,23,28
Willian E. Assunção	5,10,15,20,25,30	4,9,14,19,24,29	3,8,13,18,23,28
Pedro Argemiro	5,10,15,20,25,30	4,9,14,19,24,29	3,8,13,18,23,28
Priscilla Crepaldi	5,10,15,20,25,30	4,9,14,19,24,29	3,8,13,18,23,28
Jane Nascimento	5,10,15,20,25,30	4,9,14,19,24,29	3,8,13,18,23,28
Adilson Ferreira	5,10,15,20,25,30	4,9,14,19,24,29	3,8,13,18,23,28
Valteci Carbonaro	5,10,15,20,25,30	4,9,14,19,24,29	3,8,13,18,23,28
Marcelo Silva	5,10,15,20,25,30	4,9,14,19,24,29	3,8,13,18,23,28
Osnaldo Santos	5,10,15,20,25,30	4,9,14,19,24,29	3,8,13,18,23,28
Rodrigo Buchid	1,6,11,16,21,26,31	5,10,15,20,25,30	4,9,14,19,24,29
Pamela Porfírio	1,6,11,16,21,26,31	5,10,15,20,25,30	4,9,14,19,24,29
Emerson Tocantins	1,6,11,16,21,26,31	5,10,15,20,25,30	4,9,14,19,24,29
Elerson Mendes	1,6,11,16,21,26,31	5,10,15,20,25,30	4,9,14,19,24,29
Edir Marcelo	1,6,11,16,21,26,31	5,10,15,20,25,30	4,9,14,19,24,29
Fábio Souza	1,6,11,16,21,26,31	5,10,15,20,25,30	4,9,14,19,24,29

Eduardo Moreto	1,6,11,16,21,26,31	5,10,15,20,25,30	4,9,14,19,24,29
Welliton Martins	1,6,11,16,21,26,31	5,10,15,20,25,30	4,9,14,19,24,29
Otiniel Oliveira	1,6,11,16,21,26,31	5,10,15,20,25,30	4,9,14,19,24,29
Catulino Catarino	1,6,11,16,21,26,31	5,10,15,20,25,30	4,9,14,19,24,29
Adolfo Resende	1,6,11,16,21,26,31	5,10,15,20,25,30	4,9,14,19,24,29
Daniel Lucas	2,7,12,17,22,27	1,6,11,16,21,26,31	5,10,15,20,25,30
Eliete Silva	2,7,12,17,22,27	1,6,11,16,21,26,31	5,10,15,20,25,30
Thiago Nery	2,7,12,17,22,27	1,6,11,16,21,26,31	5,10,15,20,25,30
Tamara Muller	2,7,12,17,22,27	1,6,11,16,21,26,31	5,10,15,20,25,30
Vital Batista	2,7,12,17,22,27	1,6,11,16,21,26,31	5,10,15,20,25,30
Rosangela Dias	2,7,12,17,22,27	1,6,11,16,21,26,31	5,10,15,20,25,30
Maria Virginia	2,7,12,17,22,27	1,6,11,16,21,26,31	5,10,15,20,25,30
Lindomar Bernardino	2,7,12,17,22,27	1,6,11,16,21,26,31	5,10,15,20,25,30
Helder Luis	2,7,12,17,22,27	1,6,11,16,21,26,31	5,10,15,20,25,30
José Santana	2,7,12,17,22,27	1,6,11,16,21,26,31	5,10,15,20,25,30
Argemiro Alcantara	2,7,12,17,22,27	1,6,11,16,21,26,31	5,10,15,20,25,30
Guilherme Fachinelli	3,8,13,18,23,28	2,7,12,17,22,27	1,6,11,16,21,26
Gislaine Pina	3,8,13,18,23,28	2,7,12,17,22,27	1,6,11,16,21,26
Mikirony Simão	3,8,13,18,23,28	2,7,12,17,22,27	1,6,11,16,21,26
Joecil Rodrigues	3,8,13,18,23,28	2,7,12,17,22,27	1,6,11,16,21,26
Celio Ferreira	3,8,13,18,23,28	2,7,12,17,22,27	1,6,11,16,21,26
Israel Barbosa	3,8,13,18,23,28	2,7,12,17,22,27	1,6,11,16,21,26
Voltaire Rodrigues	3,8,13,18,23,28	2,7,12,17,22,27	1,6,11,16,21,26
Maria Margareth	3,8,13,18,23,28	2,7,12,17,22,27	1,6,11,16,21,26
Sandro T. Silva	3,8,13,18,23,28	2,7,12,17,22,27	1,6,11,16,21,26
Adelino Filho	3,8,13,18,23,28	2,7,12,17,22,27	1,6,11,16,21,26
Jefferson Pinho	3,8,13,18,23,28	2,7,12,17,22,27	1,6,11,16,21,26
Alexandre Vicente	4,9,14,19,24,29	3,8,13,18,23,28	2,7,12,17,22,27
Claudio Antonio	4,9,14,19,24,29	3,8,13,18,23,28	2,7,12,17,22,27
Charles Setúbal	4,9,14,19,24,29	3,8,13,18,23,28	2,7,12,17,22,27
Margareth Sant'ana	4,9,14,19,24,29	3,8,13,18,23,28	2,7,12,17,22,27
Nilma Silva	4,9,14,19,24,29	3,8,13,18,23,28	2,7,12,17,22,27
João Lima	4,9,14,19,24,29	3,8,13,18,23,28	2,7,12,17,22,27
Felis baldo Lima	4,9,14,19,24,29	3,8,13,18,23,28	2,7,12,17,22,27
Valmir Paulino	4,9,14,19,24,29	3,8,13,18,23,28	2,7,12,17,22,27
Leoneide B.S.Alves	4,9,14,19,24,29	3,8,13,18,23,28	2,7,12,17,22,27
Eduardo Capossoli	4,9,14,19,24,29	3,8,13,18,23,28	2,7,12,17,22,27
Rogéria Souza	1,5,9,13,17,21,25,29	2,6,10,14,18,22,26,30	3,7,11,15,19,23,27
Ronaldo Miranda	2,6,10,14,18,22,26,30	3,7,11,15,19,23,27,31	4,8,12,16,20,24,28
Hiroshi Wakiyama	3,7,11,15,19,23,27,31	4,8,12,16,20,24,28	5,9,13,17,21,25,29

Unidade: Delegacia Especializada de Roubos e Furtos de V G - das 08:00 às 08:00 (24/72hs)

Plantonistas:	julho	agosto	setembro
Ademilson Mourão	3,7,11,15,19,23,27,31	4,8,12,16,20,24,28	1,5,9,13,17,21,25,29
Pedro Dambros	3,7,11,15,19,23,27,31	4,8,12,16,20,24,28	1,5,9,13,17,21,25,29
Wilmo Fernandes	3,7,11,15,19,23,27,31	4,8,12,16,20,24,28	1,5,9,13,17,21,25,29
Clodoaldo Moura	3,7,11,15,19,23,27,31	4,8,12,16,20,24,28	1,5,9,13,17,21,25,29
Leonardo Nogueira	4,8,12,16,20,24,28	1,5,9,13,17,21,25,29	2,6,10,14,18,22,26,30
Fabio Teles	4,8,12,16,20,24,28	1,5,9,13,17,21,25,29	2,6,10,14,18,22,26,30
Marcos dos Santos	2,6,10,14,18,22,26,30	3,7,11,15,19,23,27,31	4,8,12,16,20,24,28
Waldemar Cunha	1,5,9,13,17,21,25,29	2,6,10,14,18,22,26,30	3,7,11,15,19,23,27
Lenilson de Moraes	1,5,9,13,17,21,25,29	2,6,10,14,18,22,26,30	3,7,11,15,19,23,27
Lucas Garcia	1,5,9,13,17,21,25,29	2,6,10,14,18,22,26,30	3,7,11,15,19,23,27
Luciano de Oliveira	1,5,9,13,17,21,25,29	2,6,10,14,18,22,26,30	3,7,11,15,19,23,27
Renato Barros	3,7,11,15,19,23,27,31	4,8,12,16,20,24,28	1,5,9,13,17,21,25,29
Willias Pereira	3,7,11,15,19,23,27,31	4,8,12,16,20,24,28	1,5,9,13,17,21,25,29
Jucimauro de Freitas	2,6,10,14,18,22,26,30	3,7,11,15,19,23,27,31	4,8,12,16,20,24,28
José Araujo	3,7,11,15,19,23,27,31	4,8,12,16,20,24,28	1,5,9,13,17,21,25,29
Guilherme Bertoli	2,6,10,14,18,22,26,30	3,7,11,15,19,23,27,31	4,8,12,16,20,24,28
Paulo Matsuoka	4,8,12,16,20,24,28	1,5,9,13,17,21,25,29	2,6,10,14,18,22,26,30
Heber Soares	4,8,12,16,20,24,28	1,5,9,13,17,21,25,29	2,6,10,14,18,22,26,30
Antonio Constante	4,8,12,16,20,24,28	1,5,9,13,17,21,25,29	2,6,10,14,18,22,26,30
Edilson de Miranda	2,6,10,14,18,22,26,30	3,7,11,15,19,23,27,31	4,8,12,16,20,24,28
Marcio de Oliveira	4,8,12,16,20,24,28	1,5,9,13,17,21,25,29	2,6,10,14,18,22,26,30
Caio e Silva	2,6,10,14,18,22,26,30	3,7,11,15,19,23,27,31	4,8,12,16,20,24,28

João Pereira	4,8,12,16,20,24,28	1,5,9,13,17,21,25,29	2,6,10,14,18,22,26,30
Elionay Nascimento	3,7,11,15,19,23,27,31	4,8,12,16,20,24,28	1,5,9,13,17,21,25,29
Marcel de Oliveira	4,8,12,16,20,24,28	1,5,9,13,17,21,25,29	2,6,10,14,18,22,26,30
Rosanny Martins	2,6,10,14,18,22,26,30	3,7,11,15,19,23,27,31	4,8,12,16,20,24,28
João de Oliveira	4,8,12,16,20,24,28	1,5,9,13,17,21,25,29	2,6,10,14,18,22,26,30
Sheila Rodrigues	3,7,11,15,19,23,27,31	4,8,12,16,20,24,28	1,5,9,13,17,21,25,29
Joelma Mesquita	2,6,10,14,18,22,26,30	3,7,11,15,19,23,27,31	4,8,12,16,20,24,28
Adriano Sodré	2,6,10,14,18,22,26,30	3,7,11,15,19,23,27,31	4,8,12,16,20,24,28
José Ferreira	3,7,11,15,19,23,27,31	4,8,12,16,20,24,28	1,5,9,13,17,21,25,29
Zelino Dias	2,6,10,14,18,22,26,30	3,7,11,15,19,23,27,31	4,8,12,16,20,24,28
Diego Teixeira	2,6,10,14,18,22,26,30	3,7,11,15,19,23,27,31	4,8,12,16,20,24,28
Zilma Luz	4,8,12,16,20,24,28	1,5,9,13,17,21,25,29	2,6,10,14,18,22,26,30
Felipe Santos	4,8,12,16,20,24,28	1,5,9,13,17,21,25,29	2,6,10,14,18,22,26,30
Emerson Petsch	4,8,12,16,20,24,28	1,5,9,13,17,21,25,29	2,6,10,14,18,22,26,30
Rosa Milan	3,7,11,15,19,23,27,31	4,8,12,16,20,24,28	1,5,9,13,17,21,25,29
Elaine Silva	3,7,11,15,19,23,27,31	4,8,12,16,20,24,28	1,5,9,13,17,21,25,29
Oswaldo Leão	3,7,11,15,19,23,27,31	4,8,12,16,20,24,28	1,5,9,13,17,21,25,29
Mário Junior	4,8,12,16,20,24,28	1,5,9,13,17,21,25,29	2,6,10,14,18,22,26,30
Rhobison Andrade	4,8,12,16,20,24,28	1,5,9,13,17,21,25,29	2,6,10,14,18,22,26,30
Haryssa Machado	2,6,10,14,18,22,26,30	3,7,11,15,19,23,27,31	4,8,12,16,20,24,28

Unidade: Delegacia Esp. de Defesa da Mulher, da Criança e do Idoso - V. Gde / das 8:00 às 08:00

Plantonistas:	julho	agosto	setembro
Lidiane Ribeiro	04,08,12,16,20,24,28	01,05,09,13,17,21,25,29	02,06,10,14,18,22,26,30
Jorge Korzekwa	02,06,10,14,18,22,26,30	03,07,11,15,19,23,27,31	04,08,12,16,20,27,28
Dayane Reis	01,05,09,13,17,21,25,29	02,06,10,14,18,22,26,30	03,07,11,15,19,23,27
Tiago Moreira	02,06,10,14,18,22,26,30	03,07,11,15,19,23,27,31	04,08,12,16,20,24,28
Fernando Maidel	01,05,09,13,17,21,25,29	02,06,10,14,18,22,26,30	03,07,11,15,19,23,27
Nalva Bento	03,07,11,15,19,23,27,31	04,08,12,16,20,24,28	01,05,09,13,17,21,25,29
Laercio Campos	04,08,12,16,20,24,28	01,05,09,13,17,21,25,29	02,06,10,14,18,22,26,30
Jorge Barbosa	04,08,12,16,20,24,28	01,05,09,13,17,21,25,29	02,06,10,14,18,22,26,30
Nacir Cecchin	FÉRIAS	01,05,09,13,17,21,25,29	02,06,10,14,18,22,26,30
Edileuza Ferreira	03,07,11,15,19,23,27,31	04,08,12,16,20,24,28	01,05,09,13,17,21,25,29
José Santos	02,06,10,14,18,22,26,30	FÉRIAS	04,08,12,16,20,24,28
Milton Pescara	01,05,09,13,17,21,25,29	02,06,10,14,18,22,26,30	03,07,11,15,19,23,27
Sandra Campos	02,06,10,14,18,22,26,30	03,07,11,15,19,23,27,31	04,08,12,16,20,24,28
Ana Paula Campos	03,07,11,15,19,23,27,31	04,08,12,16,20,24,28	01,05,09,13,17,21,25,29
Claudio Sant'Ana	04,08,12,16,20,24,28	01,05,09,13,17,21,25,29	02,06,10,14,18,22,26,30
Fabricio Santos	03,07,11,15,19,23,27,31	04,08,12,16,20,24,28	01,05,09,13,17,21,25,29
Gimenea Batististi	01,05,09,13,17,21,25,29	02,06,10,14,18,22,26,30	03,07,11,15,19,23,27
Nubia Souza	01,05,09,13,17,21,25,29	02,06,10,14,18,22,26,30	03,07,11,15,19,23,27

Unidade: Delegacia Especializada do Adolescente de Várzea Grande/MT - das 08:00 às 08:00 (24/72hs)

Plantonistas:	julho	agosto	setembro
Gláucio Assis	02,06,10,14,18,22,26,30	03,07,11,15,19,23,27,31	04,08,12,16,20,24,28
Milton Bertaglia	02,06,10,14,18,22,26,30	03,07,11,15,19,23,27,31	04,08,12,16,20,24,28
Carlyle Lima	04,08,12,16,20,24,28	01,05,09,13,17,21,25,29	02,06,10,14,18,22,26,30
Hermes Vitalino	03,07,11,15,19,23,27,31	04,08,12,16,20,24,28	01,05,09,13,17,21,25,29
Nestor Ourives	03,07,11,15,19,23,27,31	04,08,12,16,20,24,28	FÉRIAS
João Almeida	01,05,09,13,17,21,25,29	02,06,10,14,18,22,26,30	03,07,11,15,19,23,27
Jucelei Domingos	01,05,09,13,17,21,25,29	FÉRIAS	03,04,11,15,19,23,27
Salvador Ribeiro	05,09,13,17,21,25,29	02,06,10,14,18,22,26,30	01,05,09,13,17,21,25,29
Bianco da Silva R. Junior	04,08,12,16,20,24,28	01,05,09,13,17,21,25,29	02,06,10,14,18,22,26,30

Unidade: 1ª Delegacia de Polícia do Centro - Várzea Grande- das 07 às 19:00 e das 19:00 às 07:00

Plantonistas:	julho	agosto	setembro
Alecsand Silva	02,07,12,17,22,27	01,06,11,16,21,26,31	05,10,15,20,25,30
Alexandre Santos	04,09,14,19,24,29	03,08,13,18,23,28	02,07,12,17,22,27
Alteny Botelho	05,10,15,20,25,30	04,09,14,19,24,29	03,08,13,18,23,28
Adalto Takiuchi	05,10,15,20,25,30	04,09,14,19,24,29	03,08,13,18,23,28
Dário Aguiar	04,09,14,19,24,29	03,08,13,18,23,28	03,08,13,18,23,28
Luiz Boeno	03,08,13,18,23,28	02,07,12,17,22,27	01,06,11,16,21,26
Edson Soares	05,10,15,20,25,30	04,09,14,19,24,29	03,08,13,18,23,28
Fábio Pereira	01,06,11,16,21,26,31	05,10,15,20,25,30	04,09,14,19,24,29
Marlene Faria	05,10,15,20,25,30	04,09,14,19,24,29	02,07,12,17,22,27
Mariney Jesus	03,08,13,18,23,28	02,07,12,17,22,27	01,06,11,16,21,26
Maria Souza	02,07,12,17,22,27	01,06,11,16,21,26,31	04,09,14,19,24,29
Gilmar Silva	02,07,12,17,22,27	01,06,11,16,21,26,31	05,10,15,20,25,30
Sebastião Felix	01,06,11,16,21,26,31	05,10,15,20,25,30	04,09,14,19,24,29

Wendell Medeiros	03,08,13,18,23,28	02,07,12,17,22,27	01,06,11,16,21,26
Unidade: Delegacia de Polícia de Poconé - das 08:00 às 08:00 (24/72hs)			
Plantonistas:	julho	agosto	setembro
Daniel Panhan	04,08,12,16,20,24,28	01,05,09,13,17,21,25,29	02,06,10,14,18,22,26,30
David Floriano	03,07,11,15,19,23,27,31	04,08,12,16,20,24,28	01,05,09,13,17,21,25,29
Ednel Silva	02,06,10,14,18,22,26,30	03,07,11,15,19,23,27,31	04,08,12,16,20,24,28
Edmilson da Silva	02,06,10,14,18,22,26,30	03,07,11,15,19,23,27,31	04,08,12,16,20,24,28
Joadilson Martins	03,07,11,15,19,23,27,31	04,08,12,16,20,24,28	01,05,09,13,17,21,25,29
Lúcio Alcântara	04,08,12,16,20,24,28	01,05,09,13,17,21,25,29	02,06,10,14,18,22,26,30
Manoel Ferraz Jr	01,05,09,13,17,21,25,29	02,06,10,14,18,22,26,30	03,07,11,15,19,23,27
Patricia Biberg	01,05,09,13,17,21,25,29	02,06,10,14,18,22,26,30	03,07,11,15,19,23,27
Renan de Oliveira	01,05,10,13,15,19,27,29	03,06,08,12,17,20,22,26	01,03,07,12,15,17,21,29
Thaiane Rando	03,06,08,12,17,20,22,26	01,05,10,13,15,19,27,29	03,06,08,12,17,20,22,26
Tiago Aguiar	01,05,09,13,17,21,25,29	02,06,10,14,18,22,26,30	03,07,11,15,19,23,27
Walkuira Corrêa	03,07,11,15,19,23,27,31	04,08,12,16,20,24,28	01,05,09,13,17,21,25,29
Unidade: Delegacia de Polícia de Nobres - das 08:00 às 08:00 (24/72hs)			
Plantonistas:	julho	agosto	setembro
Adonaldo Ormond	02,06,10,14,18,22,26,30	FÉRIAS	04,08,12,16,20,24,28
Andressa Monçale	03,06,09,12,15,18,21,24	01,04,07,10,13,16,19,22	02,05,08,11,14,17,20,23
Arlindo Filho	01,05,09,13,17,21,25,29	02,06,10,14,18,22,26,30	03,07,11,15,19,23,27
Benedito Taques	02,06,10,14,18,22,26,30	03,07,11,15,19,23,27,31	04,08,12,16,20,24,28
Clézio Oliveira	03,07,11,15,19,23,27,31	04,08,12,16,20,24,28	01,05,09,13,17,21,25,29
Durcinéia da Silva	LICENÇA PREMIO	02,06,10,14,18,22,26,30	03,07,11,15,19,23,27
Everaldo da Silva	03,07,11,15,19,23,27,31	04,08,12,16,20,24,28	01,05,09,13,17,21,25,29
Genivaldo da Silva	04,08,12,16,20,24,28	01,05,09,13,17,21,25,29	FÉRIAS
Joel Inácio	02,06,10,14,18,22,26,30	03,07,11,15,19,23,27,31	04,08,12,16,20,24,28
Joseane Amaral	02,05,08,11,14,17,20,23	03,06,09,12,15,18,21,24	01,04,07,10,13,16,19,22
Luceni Pereira	01,04,07,10,13,16,19,22	02,05,08,11,14,17,20,23	03,06,09,12,15,18,21,24
Rosivaldo de Souza	03,07,11,15,19,23,27,31	04,08,12,16,20,24,28	01,05,09,13,17,21,25,29
Rutemberg Oliveira	04,08,12,16,20,24,28	01,05,09,13,17,21,25,29	02,06,10,14,18,22,26,30
Unidade: Delegacia de Polícia de Jangada - das 08:00 às 08:00 (24/72hs)			
Plantonistas:	julho	agosto	setembro
Benedito Rondon	3,7,11,15,19,23,27,31	4,8,12,16,20,24,28,31	1,5,9,13,17,21,25,29
Benedito Machado	1,5,9,13,17,21,25,29	2,6,10,14,18,22,28,31	1,5,9,13,17,21,25,29
Artur Bessa	1,5,9,13,17,21,25,29	2,6,10,14,18,22,26,30	4,8,12,16,20,24,28,30
Joaquim Souza Filho	3,7,11,15,19,23,27,31	4,8,12,16,20,24,28,31	2,6,10,14,18,22,26,29
Jorge Paula	1,5,9,13,17,21,25,29	2,6,10,14,18,22,26,30	3,7,11,15,19,23,27,30
Wallace Fernandes	4,8,12,16,20,24,28,31	4,8,12,16,20,24,28,31	4,8,12,16,20,24,28,30
Isac Campanha	3,7,11,15,19,23,27,31	4,8,12,16,20,24,26,30	2,6,10,14,18,22,26,29
Unidade: Delegacia de Polícia de Rosário Oeste - das 08:00 às 08:00(24/72hs)			
Plantonistas:	julho	agosto	setembro
Angela Matsubara	1,5,9,13,17,21,25,29	2,6,10,14,18,22,26,30	3,7,11,15,19,23,27
Bárbara Campos	4,8,12,16,20,24,28	1,5,9,13,17,21,25,29	2,6,10,14,18,22,26,30
Claudiney Campos	11,15,19,23,27,31	4,8,12,16,20,24,28	1,5,9,13,17,21,25,29
Jovânia Nolasco	1,5,9,13	15,19,23,27,31	4,8,12,16,20,24,28
Jean Marcel P. Silva	4,8,12,16,20,24,28	1,5,9,13,17,21,25,29	2,6,10,14,18,22,26,30
Lucácio da Silva	3,7,11,15,19,23,27,31	4,8,12,16,20,24,28	1,5,9,13,17,21,25,29
Norberto de Sá	4,8,12,16,20,24,28	1,5,9,13,17,21,25,29	2,6,10,14,18,22,26,30
Roberto de Oliveira	1,5,9,13,17,21,25,29	2,6,10,14,18,22,26,30	3,7,11,15,19,23,27
Sebastião Filho	1,5,9	11,15,19,23,27,31	4,8,12,16,20,24,28
Paulo da Silva	2,6,10,14,18,22,26,30	3,7,11,15,19,23,27,31	4,8,12,16,20,24,28

Unidade: Diretoria Geral Ad/Coord de Gestão de Pessoas - das08h00 às 08h00 (24/72h)			
Plantonistas:	julho	agosto	Setembro
Ernesto Filho	1,5,9,13,17,21,25,29	2,6,10,14,18,22,26,30	3,7,11,15,19,23,27
Ricardo Figueiredo	1,5,9,13,17,21,25,29	2,6,10,14,18,22,26,30	3,7,11,15,19,23,27
Clovis Alves	1,5,9,13,17,21,25,29	2,6,10,14,18,22,26,30	3,7,11,15,19,23,27
João Carmim	2,6,10,14,18,22,26,30	3,7,11,15,19,23,27,31	4,8,12,16,20,24,28
Ailton Silva	2,6,10,14,18,22,26,30	3,7,11,15,19,23,27,31	4,8,12,16,20,24,28
Luis Costa	2,6,10,14,18,22,26,30	3,7,11,15,19,23,27,31	4,8,12,16,20,24,28
Fernando Gouvêa	4,8,12,16,20,24,28	1,5,9,13,17,21,25,29	2,6,10,14,18,22,26,30
Artur Neto	4,8,12,16,20,24,28	1,5,9,13,17,21,25,29	2,6,10,14,18,22,26,30
Darllis Gutierrez	4,8,12,16,20,24,28	1,5,9,13,17,21,25,29	2,6,10,14,18,22,26,30
Estevão Arruda	4,8,12,16,20,24,28	1,5,9,13,17,21,25,29	2,6,10,14,18,22,26,30
José Rodrigues	3,7,11,15,19,23,27,31	4,8,12,16,20,24,28	1,5,9,13,17,21,25,29

Reginaldo Souza	3,7,11,15,19,23,27,31	4,8,12,16,20,24,28	1,5,9,13,17,21,25,29
Fernando Silva	3,7,11,15,19,23,27,31	4,8,12,16,20,24,28	1,5,9,13,17,21,25,29
Luis Reis	2,6,10,14,18,22,26,30	3,7,11,15,19,23,27,31	4,8,12,16,20,24,28
Francisney Ferreira	3,7,11,15,19,23,27,31	4,8,12,16,20,24,28	1,5,9,13,17,21,25,29
Nélio Silva	4,8,12,16,20,24,28	1,5,9,13,17,21,25,29	2,6,10,14,18,22,26,30
Gilson Santos	1,5,9,13,17,21,25,29	2,6,10,14,18,22,26,30	3,7,11,15,19,23,27

Unidade: Academia de Polícia Judiciária Civil horário 08:00 as 08:00 horas

PLANTONISTA(S)	JULHO	AGOSTO	SETEMBRO
Marcelo Souza	1,5,9,13,17,21,25,29	2,6,10,14,18,22,26,30	3,7,11,15,19,23,27
Julio Nunes	2,6,10,14,18,22,26,30	3,7,11,15,19,23,27,31	4,8,12,16,20,24,28
Pablo Couto	2,6,10,14,18,22,26,30	3,7,11,15,19,23,27,31	4,8,12,16,20,24,28
Heleno Souza	3,7,11,15,19,23,27,31	4,8,12,16,20,24,28	1,5,9,13,17,21,25,29
Jesse Gonçalves	3,7,11,15,19,23,27,31	4,8,12,16,20,24,28	1,5,9,13,17,21,25,29
Arão Martins	4,8,12,16,20,24,28	1,5,9,13,17,21,25,29	2,6,10,14,18,22,26,30

Unidade: Corregedoria Geral da PJC - das08h00 às 08h00 (24/72h)

Plantonistas:	julho	agosto	Setembro
Moisés Oliveira	3,7,11,15,19,23,27,31	4,8,12,16,20,24,28	1,5,9,13,17,21,25,29
Juarez Santos	4,8,12,16,20,24,28	1,5,9,13,17,21,25,29	2,6,10,14,18,22,26,30
Hercules Vidrigo	1,5,9,13,17,21,25,29	2,6,10,14,18,22,26,30	3,7,11,15,19,23,27
Marco Gomes	2,6,10,14,18,22,26,30	3,7,11,15,19,23,27,31	4,8,12,16,20,24,28

UNIDADE: Diretoria Geral - Assessoria de Comunicação - CUIABÁ HOR: 8:00 as 8:00 h

PLANTONISTA	JULHO	AGOSTO	SETEMBRO
Reinaldo Lima	3,7,11,15,19,23,27,31	4,8,12,16,20,24,28	1,5,9,13,17,21,25,29
Camila Molina	4,8,24,28	1,5,9,13,17,21,25,29	2,6,10,14,18,22,26,30
Leidiane Abreu	1,5,9,13,17,21,25,29	2,6,10,14,18,22,26,30	3,7,11,15,19,23,27
Luciene de Oliveira	2,6,10,14,18,22,26,30	3,7,11,15,19,23,27,31	4,8,12,16,20,24,28
Christiane Barros	4,8,12,16,20,27,28	1,5,9,13,17,21,25,29	2,6,10,14,18,22,26,30

UNIDADE: Coordenadoria de Planejamento Operacional hor: 8:00 às 8:00

PLANTONISTA	JULHO	AGOSTO	SETEMBRO
Edson Junior	1,5,9,13,17,21,25,29	2,6,10,14,18,22,26,30	3,7,11,15,19,23,27
Hernandes Reis	2,6,10,14,18,22,26,30	3,7,11,15,19,23,27,31	4,8,12,16,20,24,28
Laura Terroso	4,8,12,16,20,24,28	1,5,9,13,17,21,25,29	2,6,10,14,18,22,26,30
Marco Amorim	2,6,10,14,18,22,26,30	3,7,11,15,19,23,27,31	4,8,12,16,20,24,28
Mário Sérgio	3,7,11,15,19,23,27,31	4,8,12,16,20,24,28	1,5,9,13,17,21,25,29
Marlise Matos	1,5,9,13,17,21,25,29	2,6,10,14,18,22,26,30	3,7,11,15,19,23,27
Maycon Rodrigues	4,8,12,16,20,24,28	2,6,10,14,18,22,26,30	3,7,11,15,19,23,27
Rafael Silva	3,7,11,15,19,23,27,31	4,8,12,16,20,24,28	1,5,9,13,17,21,25,29
Raisa Mathias	4,8,12,16,20,24,28	1,5,9,13,17,21,25,29	2,6,10,14,18,22,26,30

UNIDADE: Gerência de Suporte Técnico HORÁRIO: 8:00 às 8:00h

PLANTONISTA	Julho	Agosto	Setembro
Alex Alencastro	3,7,11,15,19,23,27,31	3,7,11,15,19,23,27,31	3,7,11,15,19,23,26,29
Derzi Nunes	2,6,10,14,18,22,26,29	2,6,10,14,18,22,26,29	2,6,10,14,18,22,25,28
Deivy Mello	3,7,11,15,19,23,27,30	3,7,11,15,19,23,27,30	3,7,11,15,19,23,26,29
Kleber Oliveira	1,5,9,13,17,21,25,28	1,5,9,13,17,21,25,28	1,5,9,13,17,21,24,27
Fausto Molina	4,8,12,16,20,24,28,31	4,8,12,16,20,24,28,31	4,8,12,16,20,24,27,30

UNIDADE: Gerencia de Telecomunicações HORÁRIO: 8:00 às 8:00h

PLANTONISTA	julho	agosto	setembro
Benedito Almeida	2,6,10,14,18,22,26,29	2,6,10,14,18,22,26,29	2,6,10,14,18,22,25,28
Gian Baldo	4,8,12,16,20,24,27,30	4,8,12,16,20,24,27,30	4,8,12,16,20,24,27,30
José Oliveira	1,5,9,13,17,21,25,28	1,5,9,13,17,21,25,28	1,5,9,13,17,21,24,27
Wellik Okada	3,7,11,15,19,23,27,30	3,7,11,15,19,23,27,31	3,7,11,15,19,23,26,29
Fábio Ferreira	4,8,12,16,20,24,28,31	4,8,12,16,20,24,28,31	4,8,12,16,20,24,27,30

Unidade: Diretoria de Inteligência - GERIE. Horário: das 08:00hs às 08:00hs

Plantonista:	Julho	Agosto	Setembro
Mariluce Miranda	1,5,9,13,17,21,25,29	2,6,10,14,18,22,26,30	3,7,11,15,19,23,27
Lezihel Nunes	1,5,9,13,17,21,25,29	2,6,10,14,18,22,26,30	3,7,11,15,19,23,27
Mauro Lopes	2,6,10,14,18,22,26,30	3,7,11,15,19,23,27,31	4,8,12,16,20,24,28
Rafaela Queiroz	2,6,10,14,18,22,26,30	3,7,11,15,19,23,27,31	4,8,12,16,20,24,28
Tatiana Pilger	2,6,10,14,18,22,26,30	3,7,11,15,19,23,27,31	4,8,12,16,20,24,28
Susan Barros	3,7,11,15,19,23,27,31	4,8,12,16,20,24,28	1,5,9,13,17,21,25,29
Rosires Marques	3,7,11,15,19,23,27,31	4,8,12,16,20,24,28	1,5,9,13,17,21,25,29
Christyane Silva	3,7,11,15,19,23,27,31	4,8,12,16,20,24,28	1,5,9,13,17,21,25,29
Adriano Moreira	4,8,12,16,20,24,28	1,5,9,13,17,21,25,29	2,6,10,14,18,22,26,30
Joanita Magalhães	4,8,12,16,20,24,28	1,5,9,13,17,21,25,29	2,6,10,14,18,22,26,30

Unidade: Diretoria de Inteligência - GAT. Horário: das 08:00hs às 08:00hs

Plantonista:	Julho	Agosto	Setembro
Kleize Campos	1,5,9,13,17,21,25,29	1,5,9,13,17,21,25,29	1,5,9,13,17,21,25,29
Daniel Ribeiro	2,6,10,14,18,22,26,30	2,6,10,14,18,22,26,30	2,6,10,14,18,22,26,30
Túlio Arruda	4,8,12,16,20,24,28,31	4,8,12,16,20,24,28,31	4,8,12,16,20,24,26,30
Jairo Pottratz	3,7,11,15,19,23,27,31	3,7,11,15,19,23,27,31	3,7,11,15,19,22,26,29
Paulo Cruz	1,5,9,13,17,21,25,29	1,5,9,13,17,21,25,29	1,5,9,13,17,21,25,29
Jorge Leite	2,6,10,14,18,22,26,30	2,6,10,14,18,22,26,30	2,6,10,14,18,22,26,30
Luciane de Abreu	4,8,12,16,20,24,28,31	4,8,12,16,20,24,28,31	4,8,12,16,20,24,26,30

Unidade: Diretoria de Inteligência - GCOI. Horário: das 08:00hs às 08:00hs

Plantonista:	Julho	Agosto	Setembro
Juscelino Sant'ana	3,7,11,15,19,23,27,31	1,5,24,28,30	3,7,11,15,19,23,27,30
José Anacleto Filho	2,6,10,14,18,22,26,30	3,7,11,15,19,23,27,31	2,6,10,14,18,22,26,30
Itamar Moraes	1,19,23,27,31	4,8,12,16,20,24,28,31	3,7,11,15,19,23,27,30
Rodrigo Dourado	Férias	2,6,10,14,18,22,26,30	4,8,12,16,20,24,28,30
Yndira Oliveira	4,8,12,16,20,24,28	1,5,9,13,17,21,25,29	1,5,9,13,17,21,25,29
Ricardo Virgolino	Férias	1,5,9,13,17,21,25,29	1,5,9,13,17,21,25,29

Unidade: Diretoria de Inteligência - GIP. Horário: das 08:00hs às 08:00hs

Plantonista:	Julho	Agosto	Setembro
Jacqueline Mineiro	1,5,9,13,17,21,25,29	2,6,10,14,18,22,26,30	3,7,11,15,19,23,27
Fabio Novas	2,6,10,14,18,22,26,30	4,8,12,16,20,24,28	1,5,9,13,17,21,25,29
Jileno Bonfim	3,7,11,15,19,23,27	1,5,9,13,17,21,25,29	2,6,10,14,18,22,26,30
Oacy Borges	4,8,12,16,20,24,28	2,6,10,14,18,22,26,30	3,7,11,15,19,23,27
Ana Taques	1,5,9,13,17,21,25,29	2,6,10,14,18,22,26,30	3,7,11,15,19,23,27
Fernando Gonçalves	2,6,10,14,18,22,26,30	4,8,12,16,20,24,28	1,5,9,13,17,21,25,29
Renato Silva	3,7,11,15,19,23,27	1,5,9,13,17,21,25,29	2,6,10,14,18,22,26,30
Simone Monteiro	4,8,12,16,20,24,28	2,6,10,14,18,22,26,30	3,7,11,15,19,23,27
Rinaldo Sales	1,5,9,13,17,21,25,29	2,6,10,14,18,22,26,30	3,7,11,15,19,23,27
Eduardo Batista	2,6,10,14,18,22,26,30	4,8,12,16,20,24,28	1,5,9,13,17,21,25,29

Unidade: Diretoria de Inteligência - GOISP. Horário: das 08:00hs às 08:00hs

Plantonista:	Julho	Agosto	Setembro
Cleber Santos	2,6,10,14,18,22,26,30	3,7,11,15,19,23,27,31	4,8,12,16,20,24,28
Luzia Rodrigues	4,8,12,16,20,24,28	1,5,9,13,17,21,25,29	2,6,10,14,18,22,26,30
Lazara Marques	3,7,11,15,19,23,27,31	4,8,12,16,20,24,28	1,5,9,13,17,21,25,29
Alexandre Nanni	3,LICENÇA	4,8,12,16,20,24,28	1,5,9,13,17,21,25,29
Flavio Furquim	4,8,12,16,20,24,28	1,5,9,13,17,21,25,29	2,6,10,14,18,22,26,30
Valderson Valério	4,8,12,16,20,24,28	1,5,9,13,17,21,25,29	2,6,10,14,18,22,26,30
Leonardo Gonçalves	3,7,11,15,19,23,27,31	4,8,12,16,20,24,28	1,5,9,13,17,21,25,29
Renato Bianchi	2,6,10,14,18,22,26,30	3,7,11,15,19,23,27,31	4,8,12,16,20,24,28
Jonas Almeida	2,6,10,14,18,22,26,30	3,7,11,15,19,23,27,31	4,8,12,16,20,24,28
Sergio Barroso	1,5,9,13,17,21,25,29	2,6,10,14,18,22,26,30	3,7,11,15,19,23,27
Lauro Moraes	1,5,9,13,17,21,25,29	2,6,10,14,18,22,26,30	3,7,11,15,19,23,27
Miguel Vaz	1,5,9,13,17,21,25,29	2,6,10,14,18,22,26,30	3,7,11,15,19,23,27

Unidade: Diretoria de Inteligência - GECAT. Horário: das 08:00hs às 08:00hs

Plantonista:	Julho	Agosto	Setembro
Eduardo Botelho	1,5,9,13,17,21,25,29	2,6,10,14,18,22,26,30	3,7,11,15,19,23,27
Davelini Leite	2,6,10,14,18,22,26,30	3,7,11,15,19,23,27,31	4,8,12,16,20,24,28
Marcos Monclair	4,8,12,16,20,24,28	1,5,9,13,17,21,25,29	2,6,10,14,18,22,26,30
Victor Silva	Férias	4,8,12,16,20,24,28	1,5,9,13,17,21,25,29
Wagner Lino	1,5,9,13,17,21,25,29	2,6,10,14,18,22	11,15,19,23,27
Mariana Mencsh	2,6,10,14,18,22,26,30	3,7,11,15,19,23,27,31	4,8,12,16,20,24,28
Sidney Mattos	4,8,12,16,20,24,28	1,5,9,13,17,21,25,29	2,6,10,14,18,22,26,30
Andre Fleury	3,7,11,15,19,23,27,31	4,8,12,16,20,24,28	1,5,9,13,17,21,25,29

UNIDADE: GERÊNCIA DE OPERAÇÕES ESPECIAIS

HORÁRIO: 8: 00 às 8:00 h

PLANTONISTAS	JULHO/2018 (31)	AGOSTO/2018 (31)	SETEMBRO/2018 (30)
Dany Moraes	4,8,12,16,20,24,28	1,5,9,13,17,21,25,29	2,6,10,14,18,22,26,30
Jammes Lucas	4,8,12,16,20,24,28	1,5,9,13,17,21,25,29	2,6,10,14,18,22,26,30
José Neto	4,8,12,16,20,24,28	1,5,9,13,17,21,25,29	2,6,10,14,18,22,26,30
Edcarlos Campos	4,8,12,16,20,24,28	1,5,9,13,17,21,25,29	2,6,10,14,18,22,26,30
Felipe Teixeira	4,8,12,16,20,24,28	1,5,9,13,17,21,25,29	2,6,10,14,18,22,26,30
Anderson Silva	1,5,9,13,17,21,25,29	2,6,10,14,18,22,26,30	3,7,11,15,19,23,27
Fausto Moura	1,5,9,13,17,21,25,29	2,6,10,14,18,22,26,30	3,7,11,15,19,23,27
Adilson Figueiredo	1,5,9,13,17,21,25,29	2,6,10,14,18,22,26,30	3,7,11,15,19,23,27
Elias Silva	1,5,9,13,17,21,25,29	2,6,10,14,18,22,26,30	3,7,11,15,19,23,27

Ojer Almeida	2,6,10,14,18,22,26,30	3,7,11,15,19,23,27,31	4,8,12,16,20,24,28
Weverson Oliveira	2,6,10,14,18,22,26,30	3,7,11,15,19,23,27,31	4,8,12,16,20,24,28
Érico Santos	2,6,10,14,18,22,26,30	3,7,11,15,19,23,27,31	4,8,12,16,20,24,28
Marcelo Carvalho	2,6,10,14,18,22,26,30	3,7,11,15,19,23,27,31	4,8,12,16,20,24,28
Gustavo Neves	3,7,11,15,19,23,27,31	4,8,12,16,20,24,28	1,5,9,13,17,21,25,29
Fábio Pessoa	3,7,11,15,19,23,27,31	4,8,12,16,20,24,28	1,5,9,13,17,21,25,29
Daniel Souza	3,7,11,15,19,23,27,31	4,8,12,16,20,24,28	1,5,9,13,17,21,25,29
Ednan Oliveira	3,7,11,15,19,23,27,31	4,8,12,16,20,24,28	1,5,9,13,17,21,25,29
Otony Leite	3,7,11,15,19,23,27,31	4,8,12,16,20,24,28	1,5,9,13,17,21,25,29

UNIDADE: Grupo Armado de Resposta Rápida- GARRA/GOE HORÁRIO: 08:00 às 08:00h

PLANTONISTAS	JULHO/2018 (31)	AGOSTO/2018 (31)	SETEMBRO/2018 (30)
Wagner Souza	3,7,11,15,19,23,27,31	4,8,12,16,20,24,28	1,5,9,13,17,21,25,29
Igor Anunciação	3,7,11,15,19,23,27,31	4,8,12,16,20,24,28	1,5,9,13,17,21,25,29
Luciano Silva	3,7,11,15,19,23,27,31	4,8,12,16,20,24,28	1,5,9,13,17,21,25,29
Gentil Filho	4,8,12,16,20,24,28	1,5,9,13,17,21,25,29	2,6,10,14,18,22,26,30
Mauro Junior	4,8,12,16,20,24,28	1,5,9,13,17,21,25,29	2,6,10,14,18,22,26,30
Washington Freitas	4,8,12,16,20,24,28	1,5,9,13,17,21,25,29	2,6,10,14,18,22,26,30
Héverton Cruz	4,8,12,16,20,24,28	1,5,9,13,17,21,25,29	2,6,10,14,18,22,26,30
Mário Lima	1,5,9,13,17,21,25,29	2,6,10,14,18,22,26,30	3,7,11,15,19,23,27
Ricardo Alves	1,5,9,13,17,21,25,29	2,6,10,14,18,22,26,30	3,7,11,15,19,23,27
Jairo Nascimento	1,5,9,13,17,21,25,29	2,6,10,14,18,22,26,30	3,7,11,15,19,23,27
Christiano Cartaxo	2,6,10,14,18,22,26,30	3,7,11,15,19,23,27,31	4,8,12,16,20,24,28
Luiz Arruda	2,6,10,14,18,22,26,30	3,7,11,15,19,23,27,31	4,8,12,16,20,24,28
James Cochrane	2,6,10,14,18,22,26,30	3,7,11,15,19,23,27,31	4,8,12,16,20,24,28
Túlio Milomem	2,6,10,14,18,22,26,30	3,7,11,15,19,23,27,31	4,8,12,16,20,24,28

UNIDADE: Delegacia Esp. Em Crimes Faz. e Contra a Administração Pública - 19:00 às 7:00 horas

PLANTONISTA	JULHO	AGOSTO	SETEMBRO
Adonai Barbosa	2,6,10,14,18,22,26,30	3,7,11,15,19,23,27,31	4,8,12,16,20,24,28
Ana C.Figueiredo	1,5,9,13,17,21,25,29	2,6,10,14,18,22,26,30	3,7,11,15,19,23,27
Anderson Souza	2,6,10,14,18,22,26,30	3,7,11,15,19,23,27,31	4,8,12,16,20,24,28
Denise Pimentel	4,8,12,16,20,24,28	1,5,9,13,17,21,25,29	2,6,10,14,18,22,26,30
Diego Azevedo	3,7,11,15,19,23,27,31	4,8,12,16,20,24,28	1,5,9,13,17,21,25,29
Fabiano Camargo	3,7,11,15,19,23,27,31	4,8,12,16,20,24,28	1,5,9,13,17,21,25,29
Gilson Barros	2,6,10,14,18,22,26,30	3,7,11,15,19,23,27,31	4,8,12,16,20,24,28
Helder Arruda	1,5,9,13,17,21,25,29	2,6,10,14,18,22,26,30	3,7,11,15,19,23,27
Ionis C. Marques	2,6,10,14,18,22,26,30	3,7,11,15,19,23,27	4,8,12,16,20,24,28
Ivan Macedo	3,7,11,15,19,23,27,31	4,8,12,16,20,24,28	1,5,9,13,17,21,25,29
João Martins	1,5,9,13,17,21,25,29	2,6,10,14,18,22,26,30	3,7,11,15,19,23,27
Katiana Silva	4,8,12,16,20,24,28	1,5,9,13,17,21,25,29	2,6,10,14,18,22,26,30
Luciana Torezan	4,8,12,16,20,24,28	1,5,9,13,17,21,25,29	2,6,10,14,18,22,26,30
Magno Souza	4,8,12,16,20,24,28	1,5,9,13,17,21,25,29	2,6,10,14,18,22,26,30
Manoel Junior	2,6,10,14,18,22,26,30	3,7,11,15,19,23,27,31	4,8,12,16,20,24,28
Marcelo Lima	3,7,11,15,19,23,27,31	4,8,12,16,20,24,28	1,5,9,13,17,21,25,29
MayumiMaruiti	1,5,9,13,17,21,25,29	2,6,10,14,18,22,26,30	3,7,11,15,19,23,27
Neli Nunes	4,8,12,16,20,24,28	1,5,9,13,17,21,25,29	2,6,10,14,18,22,26,30
Orlando Pallaoro	4,8,12,16,20,24,28	1,5,9,13,17,21,25,29	2,6,10,14,18,22,26,30
Pedro Moraes	2,6,10,14,18,22,26,30	3,7,11,15,19,23,27,31	4,8,12,16,20,24,28
Pedro Cardoso	1,5,9,13,17,21,25,29	2,6,10,14,18,22,26,30	3,7,11,15,19,23,27
Pedro Melo	4,8,12,16,20,24,28	1,5,9,13,17,21,25,29	2,6,10,14,18,22,26,30
Rafael Mello Alves	2,6,10,14,18,22,26,30	3,7,11,15,19,23,27,31	4,8,12,16,20,24,28
Ricardo Chinelatto	1,5,9,13,17,21,25,29	2,6,10,14,18,22,26,30	3,7,11,15,19,23,27
Rodrigo Melo	2,6,10,14,18,22,26,30	3,7,11,15,19,23,27,31	4,8,12,16,20,24,28
Rosângela Barbosa	3,7,11,15,19,23,27,31	4,8,12,16,20,24,28	1,5,9,13,17,21,25,29
RoseniAkemi	1,5,9,13,17,21,25,29	2,6,10,14,18,22,26,30	3,7,11,15,19,23,27
Vilaneide Noronha	3,7,11,15,19,23,27,31	4,8,12,16,20,24,28	1,5,9,13,17,21,25,29
Wilton Delgado	3,7,11,15,19,23,27,31	4,8,12,16,20,24,28	1,5,9,13,17,21,25,29

UNIDADE: Delegacia de Repressão a Entorpecentes - DRE horário: 18:00 às 08:00 hs

PLANTONISTAS	jul/18	ago/18	set/18
Adonis Vieira	2,6,10,14,18,22,26,30	2,4,8,12,16,20,24,28	1,5,9,13,17,21,25,29
Ailton Batista	2,6,10,14,18,22,26,30	2,4,8,12,16,20,24,28	1,5,9,13,17,21,25,29
Alexandro Carvalho	2,6,10,14,18,22,26,30	2,4,8,12,16,20,24,28	1,5,9,13,17,21,25,29
Nilo Junior	2,4,8,12,16,20,24,28	2,6,10,14,18,22,26,30	1,3,7,11,15,19,23,27
Antonio Figueiredo	2,6,10,14,18,22,26,30	2,4,8,12,16,20,24,28	1,5,9,13,17,21,25,29
Edilberto Meira	2,6,10,14,18,22,26,30	2,4,8,12,16,20,24,28	1,5,9,13,17,21,25,29
Marcelo Muniz	1,3,7,11,15,19,23,27	1,5,9,13,17,21,25,29	2,6,10,14,18,22,26,30
Flavia Aquino	1,3,7,11,15,19,23,27	1,5,9,13,17,21,25,29	2,6,10,14,18,22,26,30

Lyra Siqueira	2,4,8,12,16,20,24,28	2,6,10,14,18,22,26,30	1,3,7,11,15,19,23,27
Lucilene Figueiredo	1,3,7,11,15,19,23,27	1,5,09,13,17,21,25,29	2,6,10,14,18,22,26,30
Massau Santos	1,3,7,11,15,19,23,27	1,5,09,13,17,21,25,29	2,6,10,14,18,22,26,30
Robson Szczepanski	2,4,8,12,16,20,24,28	2,6,10,14,18,22,26,30	1,3,7,11,15,19,23,27
Pedro Filho	2,4,8,12,16,20,24,28	2,6,10,14,18,22,26,30	1,3,7,11,15,19,23,27
Renato Castro	2,4,8,12,16,20,24,28	2,6,10,14,18,22,26,30	1,3,7,11,15,19,23,27
Pedro Borghesan	1,5,09,13,17,21,25,29	3,7,11,15,19,23,27,31	2,4,8,12,16,20,24,28
Willian Figueiredo	1,5,09,13,17,21,25,29	3,7,11,15,19,23,27,31	2,4,8,12,16,20,24,28
Paulo Moraes	1,5,09,13,17,21,25,29	3,7,11,15,19,23,27,31	2,4,8,12,16,20,24,28
Marcial Junior	2,6,10,14,18,22,26,30	2,4,8,12,16,20,24,28	1,5,09,13,17,21,25,29
Djalma Dias	1,3,7,11,15,19,23,27	1,5,09,13,17,21,25,29	2,6,10,14,18,22,26,30
Conceição Almeida	2,4,8,12,16,20,24,28	2,6,10,14,18,22,26,30	1,3,7,11,15,19,23,27
Adão Santos	2,6,10,14,18,22,26,30	2,4,8,12,16,20,24,28	1,5,09,13,17,21,25,29
Fabiana Silva	1,3,7,11,15,19,23,27	1,5,09,13,17,21,25,29	2,6,10,14,18,22,26,30
Daniel Duarte	2,6,10,14,18,22,26,30	2,4,8,12,16,20,24,28	1,5,09,13,17,21,25,29
Marcio Albuquerque	1,3,7,11,15,19,23,27	1,5,09,13,17,21,25,29	2,6,10,14,18,22,26,30
Luiz Albuquerque	2,4,8,12,16,20,24,28	2,6,10,14,18,22,26,30	1,3,7,11,15,19,23,27
Caio Danielli	1,5,09,13,17,21,25,29	3,7,11,15,19,23,27,31	2,4,8,12,16,20,24,28
Zanil Gomes	2,4,8,12,16,20,24,28	2,6,10,14,18,22,26,30	1,3,7,11,15,19,23,27
Fagner Oliveira	1,5,09,13,17,21,25,29	3,7,11,15,19,23,27,31	2,4,8,12,16,20,24,28
Suellem Nascimento	1,5,09,13,17,21,25,29	3,7,11,15,19,23,27,31	2,4,8,12,16,20,24,28
Elisangela Silva	1,5,09,13,17,21,25,29	3,7,11,15,19,23,27,31	2,4,8,12,16,20,24,28
Roberto Sagaz	1,5,09,13,17,21,25,29	3,7,11,15,19,23,27,31	2,4,8,12,16,20,24,28
Vitor Bruzulato	2,6,10,14,18,22,26,30	2,4,8,12,16,20,24,28	1,5,09,13,17,21,25,29
Claudiomir Fabian	1,3,7,11,15,19,23,27	1,5,09,13,17,21,25,29	2,6,10,14,18,22,26,30
Néria Padilha	1,3,7,11,15,19,23,27	1,5,09,13,17,21,25,29	2,6,10,14,18,22,26,30
Amaury Carvalho	1,5,09,13,17,21,25,29	2,6,10,14,18,22,26,30	3,7,11,15,19,23,27
Walmor Teixeira	1,5,09,13,17,21,25,29	2,6,10,14,18,22,26,30	3,7,11,15,19,23,27
Susidarli Silva	1,5,09,13,17,21,25,29	2,6,10,14,18,22,26,30	3,7,11,15,19,23,27
Carmem Osório	3,7,11,15,19,23,27,31	4,8,12,16,20,24,28	1,5,09,13,17,21,25,29
Edir Gomes	3,7,11,15,19,23,27,31	4,8,12,16,20,24,28	1,5,09,13,17,21,25,29
Paulo Celindo	2,6,10,14,18,22,26,30	3,7,11,15,19,23,27,31	4,8,12,16,20,24,28
Gil Ramires	2,6,10,14,18,22,26,30	3,7,11,15,19,23,27,31	4,8,12,16,20,24,28
Joel Melo	4,8,12,16,20,24,28	1,5,09,13,17,21,25,29	2,6,10,14,18,22,26,30
Odir Avalos	4,8,12,16,20,24,28	1,5,09,13,17,21,25,29	2,6,10,14,18,22,26,30

UNIDADE: Gerencia de Combate ao Crime Organizado - GCCO horário: 18:00 às 08:00 hs

SERVIDORES	JULHO	AGOSTO	SETEMBRO
Anderson Santos	2,6,10,14,18,22,26,30	3,7,11,15,19,23,27,31	4,8,12,16,20,24,28
Andre Negri	1,5,9,13,17,21,25,29	2,6,10,14,18,22,26,30	3,7,11,15,19,23,27
Caio Albuquerque	2,6,10,14,18,22,26,30	3,7,11,15,19,23,27,31	4,8,12,16,20,24,28
Carlos Ferreira	3,7,11,15,19,23,27,31	4,8,12,16,20,24,28	1,5,9,13,17,21,25,29
Claudio Costa	3,7,11,15,19,23,27,31	4,8,12,16,20,24,28	1,5,9,13,17,21,25,29
Diogo Souza	1,5,9,13,17,21,25,29	2,6,10,14,18,22,26,30	3,7,11,15,19,23,27
Divino Tsukamoto	4,8,12,16,20,24,28	1,5,9,13,17,21,25,29	2,6,10,14,18,22,26,30
Euripedes Neto	3,7,11,15,19,23,27,31	4,8,12,16,20,24,28	1,5,9,13,17,21,25,29
Everaldo Almeida	4,8,12,16,20,24,28	1,5,9,13,17,21,25,29	2,6,10,14,18,22,26,30
Glauca Valerio	1,5,9,13,17,21,25,29	2,6,10,14,18,22,26,30	3,7,11,15,19,23,27
Jefferson Michiura	1,5,9,13,17,21,25,29	2,6,10,14,18,22,26,30	3,7,11,15,19,23,27
Joelson Almeida	3,7,11,15,19,23,27,31	4,8,12,16,20,24,28	1,5,9,13,17,21,25,29
João Cruz	2,6,10,14,18,22,26,30	3,7,11,15,19,23,27,31	4,8,12,16,20,24,28
Julyana Cabral	2,6,10,14,18,22,26,30	3,7,11,15,19,23,27,31	4,8,12,16,20,24,28
Kleberson Lima	2,6,10,14,18,22,26,30	3,7,11,15,19,23,27,31	4,8,12,16,20,24,28
Kleberson Souza	4,8,12,16,20,24,28	1,5,9,13,17,21,25,29	2,6,10,14,18,22,26,30
Keison Sabino	2,6,10,14,18,22,26,30	3,7,11,15,19,23,27,31	4,8,12,16,20,24,28
Lindomar Araujo	4,8,12,16,20,24,28	1,5,9,13,17,21,25,29	2,6,10,14,18,22,26,30
Luciano Testa	1,5,9,13,17,21,25,29	2,6,10,14,18,22,26,30	3,7,11,15,19,23,27
Luiz Damasceno	4,8,12,16,20,24,28	1,5,9,13,17,21,25,29	2,6,10,14,18,22,26,30
Marconi Melo	4,8,12,16,20,24,28	1,5,9,13,17,21,25,29	2,6,10,14,18,22,26,30
Milena Henrique	2,6,10,14,18,22,26,30	3,7,11,15,19,23,27,31	4,8,12,16,20,24,28
PatriciaMaggio	1,5,9,13,17,21,25,29	2,6,10,14,18,22,26,30	3,7,11,15,19,23,27
Paulo Alencar	1,5,9,13,17,21,25,29	2,6,10,14,18,22,26,30	3,7,11,15,19,23,27
PrecilaZilmer	3,7,11,15,19,23,27,31	4,8,12,16,20,24,28	1,5,9,13,17,21,25,29
Rejane Maeda	4,8,12,16,20,24,28	1,5,9,13,17,21,25,29	2,6,10,14,18,22,26,30
Ricardo Nora	2,6,10,14,18,22,26,30	3,7,11,15,19,23,27,31	4,8,12,16,20,24,28
Ricardo Anjos	3,7,11,15,19,23,27,31	4,8,12,16,20,24,28	1,5,9,13,17,21,25,29
Rodrigo Pedroso	3,7,11,15,19,23,27,31	4,8,12,16,20,24,28	1,5,9,13,17,21,25,29

Rony Silva	1,5,9,13,17,21,25,29	2,6,10,14,18,22,26,30	3,7,11,15,19,23,27
Rosangela Nonato	2,6,10,14,18,22,26,30	3,7,11,15,19,23,27,31	4,8,12,16,20,24,28
Rubens Aldave	4,8,12,16,20,24,28	1,5,9,13,17,21,25,29	2,6,10,14,18,22,26,30
Santiago Soares	4,8,12,16,20,24,28	1,5,9,13,17,21,25,29	2,6,10,14,18,22,26,30
Thomas Araújo	3,7,11,15,19,23,27,31	4,8,12,16,20,24,28	1,5,9,13,17,21,25,29
Valdete Silva	2,6,10,14,18,22,26,30	3,7,11,15,19,23,27,31	4,8,12,16,20,24,28
Vanildo Ferreira	4,8,12,16,20,24,28	1,5,9,13,17,21,25,29	2,6,10,14,18,22,26,30
Wallace Oliveira	2,6,10,14,18,22,26,30	3,7,11,15,19,23,27,31	4,8,12,16,20,24,28
Wanker Medeiros	2,6,10,14,18,22,26,30	3,7,11,15,19,23,27,31	4,8,12,16,20,24,28
Wenderson Okada	1,5,9,13,17,21,25,29	2,6,10,14,18,22,26,30	3,7,11,15,19,23,27
Wdson Medeiro	1,5,9,13,17,21,25,29	2,6,10,14,18,22,26,30	3,7,11,15,19,23,27

UNIDADE: GERENCIA DE POLINTER HORARIO : 08:00 às 08:00

PLANTONISTAS	JULHO	AGOSTO	SETEMBRO
Marcelo Silva	04,08,12,16,20,24,28	01,05,09,13,17,21,25,29	02,06,10,14,18,22,26,30
Alessandra Araújo	04,08,12,16,20,24,28	01,05,09,13,17,21,25,29	02,06,10,14,18,22,26,30
Domingas Oliveira	01,05,09,13,17,21,25,29	02,06,10,14,18,22,26,30	03,07,11,15,19,23,27
Laecio Portela	01,05,09,13,17,21,25,29	02,06,10,14,18,22,26,30	03,07,11,15,19,23,27
Brendo Lopes	01,05,09,13,17,21,25,29	02,06,10,14,18,22,26,30	03,07,11,15,19,23,27
Agda Miranda	02,06,10,14,18,22,26,30	03,07,11,15,19,23,27,31	04,08,12,16,20,24,28
Ronice Fricrich	03,07,11,15,19,23,27,31	04,08,12,16,20,24,28	01,05,09,13,17,21,25,29
Marcio Costa	03,07,11,15,19,23,27,31	04,08,12,16,20,24,28	01,05,09,13,17,21,25,29

UNIDADE: GERENCIA DE POLINTER HORARIO : 20:00 às 08:00

EXPEDIENTE	JULHO	AGOSTO	SETEMBRO
Juliano Carvalho	04,08,12,16,20,24,28	01,05,09,13,17,21,25,29	02,06,10,14,18,22,26,30
Miguel Filho	01,05,09,13,17,21,25,29	02,06,10,14,18,22,26,30	03,07,11,15,19,23,27
Ramires Dias	03,07,11,15,19,23,27,31	04,08,12,16,20,24,28	01,05,09,13,17,21,25,29
Michelle Vendramini	04,08,12,16,20,24,28	01,05,09,13,17,21,25,29	02,06,10,14,18,22,26,30
Zanil Gomes	04,08,12,16,20,24,28	01,05,09,13,17,21,25,29	02,06,10,14,18,22,26,30
Emerson Silvestre	01,05,09,13,17,21,25,29	02,06,10,14,18,22,26,30	03,07,11,15,19,23,27
Allan Paiva	04,08,12,16,20,24,28	01,05,09,13,17,21,25,29	02,06,10,14,18,22,26,30
Milton Oliveira	03,07,11,15,19,23,27,31	04,08,12,16,20,24,28	01,05,09,13,17,21,25,29
Jonas Firmino	03,07,11,15,19,23,27,31	04,08,12,16,20,24,28	01,05,09,13,17,21,25,29
Edyr Oliveira	04,08,12,16,20,24,28	01,05,09,13,17,21,25,29	02,06,10,14,18,22,26,30
Keytnee Rodrigues	02,06,10,14,18,22,26,30	03,07,11,15,19,23,27,31	04,08,12,16,20,24,28
Tanea Silva	01,05,09,13,17,21,25,29	02,06,10,14,18,22,26,30	03,07,11,15,19,23,27
Claudia Neves	04,08,12,16,20,24,28	01,05,09,13,17,21,25,29	02,06,10,14,18,22,26,30
Lauro Morães	02,06,10,14,18,22,26,30	03,07,11,15,19,23,27,31	04,08,12,16,20,24,28
Sergio Barroso	02,06,10,14,18,22,26,30	03,07,11,15,19,23,27,31	04,08,12,16,20,24,28
Carlos Kunze	01,05,09,13,17,21,25,29	02,06,10,14,18,22,26,30	03,07,11,15,19,23,27
Byron . Ferreira	01,05,09,13,17,21,25,29	02,06,10,14,18,22,26,30	03,07,11,15,19,23,27
Deise Leite	04,08,12,16,20,24,28	01,05,09,13,17,21,25,29	02,06,10,14,18,22,26,30
Wenderson Okada	01,05,09,13,17,21,25,29	02,06,10,14,18,22,26,30	03,07,11,15,19,23,27
Diego Teixeira	03,07,11,15,19,23,27,31	04,08,12,16,20,24,28	01,05,09,13,17,21,25,29

UNIDADE: Delegacia Especializada do Meio Ambiente - DEMA/MT horário: 8:00 às 8:00h

PLANTONISTAS	JULHO	AGOSTO	SETEMBRO
Adriana Souza	4,8,12,16,20,24,28	1,5,9,13,17,21,25,29	2,6,10,14,18,22,26,30
Alessandro Ramos	4,8,12,16,20,24,28	1,5,9,13,17,21,25,29	2,6,10,14,18,22,26,30
Ana Marques	3,7,11,15,19,23,27,31	4,8,12,16,20,24,28	1,5,9,13,17,21,25,29
André Santos	2,6,10,14,18,22,26,30	3,7,11,15,19,23,27,31	4,8,12,16,20,24,28
Antônio Oliveira	2,6,10,14,18,22,26,30	3,7,11,15,19,23,27,31	4,8,12,16,20,24,28
Arildo Rodrigues	2,6,10,14,18,22,26,30	3,7,11,15,19,23,27,31	4,8,12,16,20,24,28
Arley Oliveira	4,8,12,16,18,20,24	1,5,9,13,17,21,25,29	2,6,10,14,18,22,26,30
Cynthia Aguiar	1,5,9,13,17,21,25,29	2,6,10,14,18,22,26,30	3,7,11,15,19,23,27
Cielson Bueno	3,7,11,15,19,23,27,31	4,8,12,16,20,24,28	1,5,09,13,17,21,25,29
Elson Júnior	4,8,12,16,20,24,28	1,5,9,13,17,21,25,29	2,6,10,14,18,22,26,30
Fernando Vieira	3,7,11,15,19,23,27,31	4,8,12,16,20,24,28	1,5,9,13,17,21,25,29
Hélio Souza	1,5,9,13,17,21,25,29	2,6,10,14,18,22,26,30	3,7,11,15,19,23,27
Heliton Conceição	4,8,12,16,20,24,28	1,5,9,13,17,21,25,29	2,6,10,14,18,22,26,30
Ilhane Hauschildt	2,6,10,14,18,22,26,30	3,7,11,15,19,23,27,31	4,8,12,16,20,24,28
Joilson Leonço	1,5,9,13,17,21,25,29	2,6,10,14,18,22,26,30	3,7,11,15,19,23,27
José Vieira	1,5,9,13,17,21,25,29	2,6,10,14,18,22,26,30	3,7,11,15,19,23,27
Josencice Costa	2,6,10,14,18,22,26,30	3,7,11,15,19,23,27,31	4,8,12,16,20,24,28
Josiane Murtinho	3,7,11,15,19,23,27,31	4,8,12,16,20,24,28	1,5,9,13,17,21,25,29
Laura Siqueira	1,5,9,13,17,21,25,29	2,6,10,14,18,22,26,30	3,7,11,15,19,23,27
Luciano Silva	1,5,9,13,17,21,25,29	2,6,10,14,18,22,26,30	3,7,11,15,19,23,27
Luiz Filho	4,8,12,16,20,24,28	1,5,9,13,17,21,25,29	2,6,10,14,18,22,26,30

Marcos Alves	3,7,11,15,19,23,27,31	4,8,12,16,20,24,28	1,5,9,13,17,21,25,29
Mary Souza	3,7,11,15,19,23,27,31	4,8,12,16,20,24,28	1,5,9,13,17,21,25,29
Nilton Ramos	3,7,11,15,19,23,27,31	4,8,12,16,20,24,28	1,5,9,13,17,21,25,29
Renato Rosa	4,8,12,16,20,24,28	1,5,9,13,17,21,25,29	2,6,10,14,18,22,26,30
Wandergleisson Campos	2,6,10,14,18,22,26,30	3,7,11,15,19,23,27,31	4,8,12,16,20,24,28
Wilton Júnior	2,6,10,14,18,22,26,30	3,7,11,15,19,23,27,31	4,8,12,16,20,24,28

PMMT

POLÍCIA MILITAR

PORTARIA Nº 124/GP/DGP/QCG/PMMT/18, DE 04 DE JULHO DE 2018

Designa Policial Militar da Reserva Remunerada para exercer atividade Policial Militar na Guarda Patrimonial no 4º Comando Regional/7ª CIPM/2º Pelotão de Polícia Militar do Estado de Mato Grosso.

O COMANDANTE GERAL DA POLÍCIA MILITAR DO ESTADO DE MATO GROSSO, no uso das atribuições que lhe confere o art. 2º c/c art. 6º, incisos: V, X e XIII da Lei Complementar nº 386, de 05 de março de 2010, e;

Considerando o que prescreve a Lei Complementar nº 279, de 11 de setembro de 2007, regulamentada pelo Decreto 1136, de 07 de agosto de 2017, alterada pela Lei Complementar nº 394, de 18 de maio de 2010 e pela Lei Complementar nº 478, de 26 de dezembro de 2012 e Decreto nº 591 de 26 de agosto de 1.980;

Considerando o Ofício nº 193/4ª CIPMSI/2018 de 25/06/2018, que apresenta o **CB PM RR DEUSVALDO LOPES DE OLIVEIRA PAIXÃO, RGPMMT 879.554** em virtude do referido militar ter interesse em servir no 2º Pelotão da Polícia Militar no município de Juscimeira-MT, resolve:

Art. 1º Designar o Policial Militar da Reserva Remunerada, abaixo nominado, para exercer atividade policial militar de Guarda Patrimonial no 4º CR/7ª CIPM/2º PEL, a contar de 09 de julho de 2018, **sem ônus para o Estado**.

ORD	GRAD	NOME	RGPM
1.	CB PM RR	DEUSVALDO LOPES DE OLIVEIRA PAIXÃO	879.554

Art. 2º Publique-se, registre-se e cumpra-se.

Original assinado

MARCOS VIEIRA DA CUNHA - Coronel PM
Comandante-Geral da PMMT

PORTARIA Nº 126/GP/DGP/QCG/PMMT/18, DE 04 DE JULHO DE 2018

Designa Policial Militar da Reserva Remunerada para exercer atividade Policial Militar na Guarda Patrimonial no Fórum da Comarca de Água Boa-MT.

O COMANDANTE GERAL DA POLÍCIA MILITAR DO ESTADO DE MATO GROSSO, no uso das atribuições que lhe confere o art. 2º c/c art. 6º, incisos: V, X e XIII da Lei Complementar nº 386, de 05 de março de 2010, e;

Considerando o que prescreve a Lei Complementar nº 279, de 11 de setembro de 2007, regulamentada pelo Decreto 1136, de 07 de agosto de 2017, alterada pela Lei Complementar nº 394, de 18 de maio de 2010 e pela Lei Complementar nº 478, de 26 de dezembro de 2012 e Decreto nº 591 de 26 de agosto de 1.980;

Considerando o Ofício nº 1151/CMTJMT/2018 de 08/06/2018, que informa que foi autorizado a transferência do **CB PM RR CICERO ELIZARDO DOS SANTOS, RGPMMT 875.156** do Fórum da Comarca de Araputanga-MT para o Fórum da Comarca de Água Boa-MT, resolve:

ORD	GRAD	NOME	RGPM
1.	CB PM RR	CICERO ELIZARDO DOS SANTOS	875.156

Art. 1º Designar o Policial Militar da Reserva Remunerada, abaixo

nominado, para exercer atividade policial militar de Guarda Patrimonial no Fórum da Comarca de Água Boa-MT, a contar de 13 de julho de 2018, **sem ônus para o Estado**.

Art. 2º Publique-se, registre-se e cumpra-se.

MARCOS VIEIRA DA CUNHA - Coronel PM
Comandante-Geral da PMMT

PORTARIA Nº 125/GP/DGP/QCG/PMMT/18, DE 04 DE JULHO DE 2018 - RETIFICA EM PARTE A PORTARIA Nº 116/GP/DGP/QCG/PMMT/17 DE 25 DE JUNHO DE 2018, PUBLICADA NO DIÁRIO OFICIAL DO ESTADO Nº 27288 DE 26/06/2018

Designa Policial Militar da Reserva Remunerada para exercer atividade Policial Militar na Guarda Patrimonial do 6º Comando Regional/17º Batalhão de Polícia Militar do Estado de Mato Grosso.

ONDE SE LÊ;

O COMANDANTE GERAL DA POLÍCIA MILITAR DO ESTADO DE MATO GROSSO, no uso das atribuições que lhe confere o art. 2º c/c art. 6º, incisos: V, X e XIII da Lei Complementar nº 386, de 05 de março de 2010, e;

Considerando o que prescreve a Lei Complementar nº 279, de 11 de setembro de 2007, regulamentada pelo Decreto 1136, de 07 de agosto de 2017, alterada pela Lei Complementar nº 394, de 18 de maio de 2010 e pela Lei Complementar nº 478, de 26 de dezembro de 2012 e Decreto nº 591 de 26 de agosto de 1.980;

Considerando o Ofício nº 167/4ª CIPMSI/2018 de 22/05/2018, que apresenta o **2º SGT PM RR JOSÉ APARECIDO DE OLIVEIRA, RGPMMT 876.671** em virtude do referido militar ter interesse em servir no 17º BPM, Município de Mirassol D'Oeste-MT, resolve:

Art. 1º Designar o Policial Militar da Reserva Remunerada, abaixo relacionado, para exercer atividade policial militar de Guarda Patrimonial no 17º BPM, a contar de 02 de julho de 2018.

Art. 2º Publique-se, registre-se e cumpra-se.

ORD	GRAD	NOME	RGPM
1.	2º SGT PM RR	JOSÉ APARECIDO DE OLIVEIRA	876.671

LEIA-SE

O COMANDANTE GERAL DA POLÍCIA MILITAR DO ESTADO DE MATO GROSSO, no uso das atribuições que lhe confere o art. 2º c/c art. 6º, incisos: V, X e XIII da Lei Complementar nº 386, de 05 de março de 2010, e;

Considerando o que prescreve a Lei Complementar nº 279, de 11 de setembro de 2007, regulamentada pelo Decreto 1136, de 07 de agosto de 2017, alterada pela Lei Complementar nº 394, de 18 de maio de 2010 e pela Lei Complementar nº 478, de 26 de dezembro de 2012 e Decreto nº 591 de 26 de agosto de 1.980;

Considerando o Ofício nº 167/4ª CIPMSI/2018 de 22/05/2018, que apresenta o **2º SGT PM RR JOSÉ APARECIDO DE OLIVEIRA, RGPMMT 876.671** em virtude do referido militar ter solicitado sua transferência para o 17º BPM, no município de Mirassol D'Oeste-MT, resolve:

Art. 1º Designar o Policial Militar da Reserva Remunerada, abaixo relacionado, para exercer atividade policial militar de Guarda Patrimonial no 17º BPM, a contar de 02 de julho de 2018, **sem ônus para o Estado**.

ORD	GRAD	NOME	RGPM
1.	2º SGT PM RR	JOSÉ APARECIDO DE OLIVEIRA	876.671

Art. 2º Publique-se, registre-se e cumpra-se.

MARCOS VIEIRA DA CUNHA - Coronel PM
Comandante-Geral da PMMT

CBM

CORPO DE BOMBEIROS MILITAR

PORTARIA Nº 370/BM-1/2018

O COMANDANTE-GERAL DO CORPO DE BOMBEIROS MILITAR DO ESTADO DE MATO GROSSO, no uso das atribuições que lhe confere o Art. 8º, Incisos VII e XII, da Lei Complementar nº 404 de 30 de junho de 2010, bem como o que dispõe os Art. 63, Inciso XI, Art. 112, Inciso II, Art. 171, § 1º, Inciso III, Alínea "k" e § 3º, da Lei Complementar nº 555 de 29 de dezembro de 2014 e c/c Art. 1º, Inciso II, Alínea "L" da Lei Complementar nº 64 de 18 de maio de 1990 (Estabelece Casos de Inelegibilidade e Prazos de Cessação Eleitoral) e,

Considerando o teor do processo nº 102551/2018 de 05/03/2018,

RESOLVE:

Art. 1º Agregar o **TC BM HECTOR PÉRICLES DE CASTRO**, RG nº 000.054, CPF nº 015.057.257-39 e matrícula funcional nº 52097, pertencente ao efetivo do Quartel do Comando Geral - QCG/CBMMT., a contar de **06 de julho de 2018**, fins de concorrer ao pleito eleitoral de 2018, ao cargo de Deputado Estadual.

Art. 2º Caberá ao militar acima mencionado encaminhar à Coordenadoria de Gestão de Pessoas cópia do respectivo registro junto ao TRE-MT, quando do deferimento do registro.

Art. 3º Determinar que o militar se apresente na Coordenadoria de Gestão até o décimo quinto dia seguinte ao pleito do cargo ao qual disputam, a fim de que sejam adotadas as medidas administrativas necessárias.

Art. 4º Sendo negado o registro de candidatura do bombeiro militar mencionado nesta Portaria, esse deverá informar imediatamente a Coordenadoria de Gestão de Pessoas do CBMMT, fins de cessar a agregação, sob pena de responsabilidade.

Art. 5º Esta Portaria entra em vigor na data de sua publicação.

Publique-se, registre-se, cumpra-se.

Quartel em Cuiabá, 25 de junho de 2018.

(Original Assinado)

ALESSANDRO BORGES FERREIRA - CEL BM
Comandante-Geral do CBMMT

SEJUDH

SECRETARIA DE ESTADO DE JUSTIÇA E DIREITOS HUMANOS

AVISO DE PRIMEIRO ADENDO EDITAL DE PREGÃO ELETRÔNICO Nº 007/2018/SEJUDH-MT

A Secretaria de Estado de Justiça e Direitos Humanos/MT torna público para conhecimento de todos os interessados que estará disponível no site www.gestao.mt.gov.br, o Primeiro Adendo ao Edital de Pregão Eletrônico nº 007/2018/SEJUDH-MT, cujo objeto é a aquisição de Leitores Biométricos de digitais e SDK Biométrico para impressões digitais, com objetivo de atender as necessidades do Projeto SIGEPEN. Processo 248952/2017, SIAG 0248952, marcado para ser realizado às 14h00min (horário oficial de Mato Grosso) do dia 09/07/2018, no site da Secretaria de Estado de Gestão www.gestao.mt.gov.br.

Cuiabá, 05 de julho de 2018.

Juliane Bertila da Silva
Gerente de Aquisições
GEAQ/COAC/SAAS/SEJUDH-MT
(original assinado)

De acordo:

Katiene Cetsumi Miyakawa Pinheiro
Coordenadora de Aquisições e Contratos
COAC/SAAS/SEJUDH
(original assinado)

EDITAL COMPLEMENTAR Nº 01 AO EDITAL DE PROCESSO SELETIVO Nº 003/2018/SEJUDH

A SECRETARIA DE ESTADO DE JUSTIÇA E DIREITOS HUMANOS, no uso de suas atribuições legais e em cumprimento das normas previstas no artigo 37, inciso IX, da Constituição Federal, de 5 de outubro de 1988, Lei Complementar nº 04, de 15 de outubro de 1990, Lei Estadual nº 9.688, de 28 de dezembro de 2011 e Lei Complementar nº 600, de 19 de dezembro de 2017, e de acordo com Edital de Abertura Nº 003/2018/SEJUDH publicado no Diário Oficial do Estado de 11 de junho de 2018; RESOLVE publicar o **Resultado dos Recursos Interpostos e Resultado Final**.

1. DOS RESULTADOS DOS RECURSOS	Resultado Resurso	Requerente	Resultado Resurso
Requerente			
Lenilson João de Almeida	Indeferido	Luiz da Penha Araujo	Indeferido
Plinio Rodrigo Mendes Oliveira	Indeferido	Clesio Jonas Lucas dos Santos	Indeferido
Sidnei Gonçalves dos Santos	Indeferido	Marcio Pereira de Souza	Indeferido
Jakson Gean Silva Ferreira	Indeferido	Maxwell Pereira de Pinho	Indeferido
Altair Pereira de Oliveira	Indeferido	Alandreque Pereira Freire	Indeferido
Bruno Nicacio da Conceição Chaves	Indeferido	Junior Antonio Cruz de Brito	Indeferido
Rodrigo Soares de Oliveira	Indeferido	Angelica Bortolussi dos Santos	Indeferido
Jose Roberto Vieira de Araujo	Indeferido	Yeda Campos Fernandes	Indeferido
Alex David Botelho Acosta	Indeferido	Thainara Cristina Freire de Melo Muniz	Indeferido
Oswaldo Batista Costa	Indeferido	Eliane Dias	Indeferido
Iran Claudio Bezerra Freitas	Indeferido	Maria Lucilei de Oliveira Figueiredo	Indeferido
Carlos Greison Ferreira de Oliveira	Indeferido		

1.1. O resultado do recurso somente poderá ser retirado pelo impetrante a partir dia 12/07/2018, das 14h00 às 18h00 no **Centro de Atendimento Socioeducativo de Lucas do Rio Verde - Anel Viário, Bairro: Luiz Carlos Tessele Junior, Nº 1832 N - Lucas do Rio Verde-MT**.

2. RESULTADO PRELIMINAR

LEGENDA

CLP - Classificação Preliminar	AP - Aprovado
CD - Critério de Desempate	CL - Classificado
DN - Data de Nascimento	NC - Não Classificado
PTAV - Pontuação Total da Avaliação de Títulos	EL - Eliminado
SIT - Situação	

CARGO: Agente de Segurança Socioeducativo - Masculino

CLP	CD	NOME	DN	PTAV	SIT
1	DN	ROGERIO ALFREDO DE MATOS	11/09/1980	10	AP
2	DN	PAULO CESAR DA SILVA SOUZA	02/10/1982	10	AP
3		ELIEL RIBEIRO MACHADO	17/06/1983	10	AP
4	DN	JOSENILDO SEVERINO DE LIMA	30/05/1985	6	AP

5	DN	THIAGO LEMES DE OLIVEIRA	18/08/1985	6	AP
6	DN	RICARDO MATHIS JUNIOR	07/02/1986	6	AP
7		CARLOS ALBERTO DA SILVA MARANDUBA	09/05/1987	6	AP
8	DN	EDUARDO DA SILVA TOLEDO	08/10/1982	5,6	AP
9		BRUNO PIRES DOS SANTOS	03/01/1990	5,6	AP
10	DN	KELFRANK FERREIRA DA SILVA	12/01/1985	5	AP
11		RICARDO CLARO ORTIS	21/03/1986	5	AP
12	DN	WEVERTHON FERNANDES ALVES	02/11/1973	4,8	AP
13		FABIAN MATTHAUS OLIVEIRA	23/10/1991	4,8	AP
14		ALEXANDRE DIAS DA SILVA	16/09/1980	4,2	AP
15	DN	PAULO SERGIO PAVANELO	19/11/1975	4	AP
16	DN	WILSON DE MORAES SOUZA	13/02/1983	4	AP
17	DN	PEDRO DA SILVA SOUZA	20/03/1983	4	AP
18	DN	KLEDSON PAVÃO BASTOS	04/06/1985	4	AP
19		LARIELSON CORREA COSTA	04/07/1994	4	AP
20		GILVAN ALVES MIRANDA	04/08/1983	3,6	AP
21		CESAR LUIZ PEDROSO FERREIRA	03/03/1981	3,2	AP
22		RAIMUNDO HENRIQUE ALVES DE OLIVEIRA	19/12/1984	2,8	AP
23		GILMAR JOSE DOS SANTOS	20/11/1984	2,4	AP
24	DN	NEWTON PIRES DA SILVA	03/04/1975	2	AP
25		EDEVALDO CARVALHO OLIVEIRA	21/12/1984	2	AP
26	DN	JOSIAS JOAQUIM DE SANTANA	27/08/1967	0	CL
27	DN	ALANDREQUE PEREIRA FREIRE	25/02/1969	0	CL
28	DN	DEUSENOR FERREIRA DE ALMEIDA	03/05/1975	0	CL
29	DN	FRANCISMAR XAVIER NUNES PEREIRA	01/10/1976	0	CL
30	DN	NILTON SILVA ANUNCIAÇÃO	20/01/1978	0	CL
31	DN	ADELSON ORTIZ	11/11/1978	0	CL
32	DN	ILDEBRANDO MAXINIANO DA SILVA	19/12/1978	0	CL
33	DN	ODEVAL CORREA DA SILVA	08/01/1979	0	CL
34	DN	CLEIBSON CARRIJO MACHADO	05/04/1980	0	CL
35	DN	DANIEL PIRES LEITE	14/05/1980	0	CL
36	DN	MANOEL JOÃO DA SILVA NETTO	04/05/1981	0	CL
37	DN	JOÃO PEDRO CORREIA DA SILVA	29/06/1982	0	CL
38	DN	SIVALDO JERONIMO DA SILVA	04/05/1984	0	CL
39	DN	FABIO PEREIRA BATISTA	11/07/1984	0	CL
40	DN	ANDERSON FELIPE DO NASCIMENTO	30/07/1984	0	CL
41	DN	ANDERSON BARBOSA PINTO	16/10/1984	0	CL

42	DN	WELLINGTON JOSE DA SILVA BORGES	29/12/1984	0	CL
43	DN	ANDERSON MESQUITA CASSIANO	11/05/1986	0	CL
44	DN	DONIZETE SOARES DOS SANTOS	07/09/1988	0	CL
45	DN	EDER FRANCISCO MENDES	21/06/1989	0	CL
46	DN	MARCELO DA SILVA MEIRELES	25/01/1990	0	CL
47	DN	MARCOS ANTONIO CUNICO	10/03/1990	0	CL
48	DN	RODRIGO BARBOSA CRAIDY	30/12/1991	0	CL
49	DN	DIVINO MARQUES DE ALMEIDA JUNIOR	02/06/1992	0	CL
50	DN	EZEQUIEL JUNIOR LOPES XIMENES	12/05/1993	0	CL
51	DN	JONATHAM LIMA DE OLIVEIRA	08/09/1993	0	CL
52	DN	MANOLLO ROSSATTO	08/12/1993	0	CL
53	DN	LUCAS DANIEL DA SILVA CARDOSO	12/07/1994	0	CL
54	DN	EDVAM GOMES DA SILVA JUNIOR	05/10/1996	0	CL
55	DN	IGOR GABRIEL PEREIRA DE ALMEIDA	29/12/1996	0	CL
56	DN	FABIO DE ALENCAR PEIXOTO	17/04/1998	0	CL
-	-	LENILSON JOÃO DE ALMEIDA	24/02/1980	-	EL
-	-	PLINIO RODRIGO MENDES OLIVEIRA	01/03/1988	-	EL
-	-	SIDNEI GONÇALVES DOS SANTOS	27/05/1972	-	EL
-	-	JAKSON GEAN SILVA FERREIRA	28/10/1982	-	EL
-	-	ALTAIR PEREIRA DE OLIVEIRA	21/05/1983	-	EL
-	-	JEOVANI JESUS DE SENAS	22/10/1978	-	EL
-	-	BRUNO NICACIO DA CONCEIÇÃO CHAVES	12/10/1986	-	EL
-	-	ADEMILSON SOUZA FERRO	08/06/1975	-	EL
-	-	MARTINHO MAIA DE CARVALHO JUNIOR	28/04/1982	-	EL
-	-	RODRIGO SOARES DE OLIVEIRA	16/01/1987	-	EL
-	-	JOSE ROBERTO VIEIRA DE ARAUJO	06/09/1982	-	EL
-	-	ALEX DAVID BOTELHO ACOSTA	28/06/1976	-	EL
-	-	OSVALDO BATISTA COSTA	03/11/1977	-	EL
-	-	IRAN CLAUDIO BEZERRA FREITAS	04/06/1983	-	EL
-	-	CARLOS GREISON FERREIRA DE OLIVEIRA	16/06/1988	-	EL
-	-	TIAGO QUEVEDO DA TRINDADE	27/03/1979	-	EL
-	-	LUIZ DA PENHA ARAUJO	23/08/1973	-	EL
-	-	CLESIO JONAS LUCAS DOS SANTOS	13/11/1977	-	EL
-	-	REINOLDO WILLYBALDO WEILER NETO	07/06/1983	-	EL
-	-	JAMUK NASCIMENTO DE SALES	22/07/1985	-	EL
-	-	LUZEMBERG DA SILVA SANTOS	01/12/1985	-	EL

-	-	DYEGO DE CARVALHO VALADARES	18/06/1986	-	EL
-	-	MARCIO PEREIRA DE SOUZA	28/12/1977	-	EL
-	-	MAXWELL PEREIRA DE PINHO	02/11/1983	-	EL
-	-	JUNIOR ANTONIO CRUZ DE BRITO	03/06/1978	-	EL

CARGO: Agente de Segurança Socioeducativo - Feminino

CLP	CD	NOME	DN	PTAV	SIT
1		GISLAINE DE OLIVEIRA PREBITZ	06/08/1987	10	AP
2	DN	JANETE MARTINELLI	18/02/1972	6	AP
3		SIRLEY CRISTINA DA SILVA MORAIS	19/05/1976	6	AP
4	DN	SIMONE LOURENÇO TEIXEIRA	09/09/1971	4	AP
5	DN	VERANICE MANFRIN BERTE	16/04/1972	4	AP
6	DN	VANDERLEA DE FREITAS PEDRO	21/10/1972	4	CL
7	DN	MIRIAM SOUZA DA SILVA	25/07/1979	4	CL
8	DN	ISABEL CRISTINA VALCANAIA	12/05/1982	4	CL
9		SARA VIEIRA DA SILVA	02/06/1982	4	CL
10		ANGELICA BORTOLUSSI DOS SANTOS	06/02/1975	3,6	CL
11		ELIANE BARREIRO DA SILVA	29/05/1983	2,4	CL
12		EUZIKELLI CARVALHO DOS SANTOS	12/11/1986	2	CL
13	DN	JUCELAINE APARECIDA SILVEIRA CHAFES MIRANDA	27/02/1981	0	CL
14	DN	EDIANE JUCHEM	08/11/1984	0	CL
15	DN	PATRICIA DA SILVA COSMOS	04/03/1985	0	CL
16	DN	VANESSA ZAIRA SILVA COSTA	26/08/1985	0	CL
17	DN	BIANCA GALVÃO DA COSTA SANTOS	19/09/1985	0	CL
18	DN	LIDDYA BORGES DA SILVA	06/12/1985	0	CL
19	DN	ADELAINE SANTOS DE SOUZA	20/11/1987	0	CL
20	DN	MARIA EDILMA LISBOA TRINDADE	05/12/1989	0	CL
21	DN	EVELYN RUFINA DA SILVA	02/03/1991	0	CL
22	DN	MENILDE MENDES DE MATTOS FARIAS	11/02/1992	0	CL
23	DN	JOSIMERI CARLA MAZUTTI MARQUES MORAES	12/11/1992	0	CL
24	DN	INGRID ARAUJO BORGES	09/01/1994	0	CL
25		FLAVIA PIZZARRO	10/03/1996	0	CL
-	-	GLEISE FERNANDES MACHADO	11/12/1986	-	EL
-	-	JISLAINE DO NASCIMENTO BUBULA CONGUI	18/08/1982	-	EL
-	-	ODINEIA GONÇALVES GALEANO COSTA KNEBEL	01/09/1982	-	EL

-	-	LUCINEIA TENORIO CABRAL	28/03/1977	-	EL
-	-	MARIA APARECIDA DOS SANTOS ALEXANDRE OLIVEIRA	10/09/1979	-	EL
-	-	ELIANE APARECIDA CAVALHEIRO KUREK	03/09/1982	-	EL
-	-	DAYANNE POLYANNA MORANTI	18/07/1984	-	EL
-	-	SIDNEIA DE SOUZA LIMA	26/08/1974	-	EL
-	-	YEDA CAMPOS FERNANDES	09/03/1982	-	EL
-	-	THAINARA CRISTINA FREIRE DE MELO MUNIZ	26/09/1992	-	EL
-	-	ELIANE DIAS	13/05/1981	-	EL
-	-	MARIA LUCILEI DE OLIVEIRA FIGUEIREDO	15/10/1967	-	EL

CARGO: Assistente do Sistema Socioeducativo - Assistente Administrativo

CLP	CD	NOME	DN	PTAV	SIT
1		JANETE MARTINELLI	18/02/1972	12	AP
2		GLEISE FERNANDES MACHADO	11/12/1986	9,9	CL
3		EUZIKELLI CARVALHO DOS SANTOS	12/11/1986	7,3	CL
4		IRISMAR DA CONCEIÇÃO SOUSA FURTADO FARIAS	03/07/1983	5,9	CL
5		ADRIELY BARBOSA DE SOUZA	03/05/1988	4,6	CL
6	DN	SIRLEY CRISTINA DA SILVA MORAIS	19/05/1976	4	CL
7	DN	RONIERE TELES DA SILVA	24/02/1987	4	NC
8		ADELAINE SANTOS SOUZA	20/11/1987	4	NC
9		JOCEONE FIEL DE JESUS	19/02/1990	1,7	NC
10		KAREN SABRINA SOUZA LUCAS	01/01/1993	0,4	NC
11	DN	JOSE ROBERTO BARBOSA DE JESUS	02/02/1970	0	NC
12	DN	FRANCISCO BENONE COSTA	23/01/1976	0	NC
13	DN	MARCIO LOBATO	24/05/1978	0	NC
14	DN	CLEANE DOS SANTOS E SANTOS	29/05/1985	0	NC
15	DN	RUBENS CARVALHO DE MELO JUNIOR	05/12/1988	0	NC
16	DN	RODRIGO LELIS RODRIGUES	05/02/1994	0	NC
17	DN	NATIELI BEZERRA CORREIA	26/02/1994	0	NC
18	DN	WALAS SANTOS FERREIRA	03/03/1995	0	NC
19	DN	CLEBESON ASSUNÇÃO LISBO	12/03/1995	0	NC
20		JULIO CEZAR CACHEDO FARIAS	14/02/1996	0	NC
-	-	CLEITON SANTOS FERREIRA	03/09/1997	-	EL
-	-	TATIANE DE FATIMA JAYMES	16/04/1985	-	EL
-	-	ANA RITA CAETANO DOS SANTOS	23/04/1992	-	EL
-	-	ROSANGELA BARBOSA	13/07/1981	-	EL

	JOSUE DO NASCIMENTO	22/11/1973		EL
	ANDRE JOSE KUZNIEWSKI	14/04/1989		EL
	JOVANI IRENE JANISECH	23/03/1980		EL

3. DAS DISPOSIÇÕES GERAIS

3.1. OS CANDIDATOS APROVADOS SERÃO CONVOCADOS à medida que os atuais contratos temporários findarem a fim de atender a necessidade bem como manter em funcionamento do Centro de Atendimento Socioeducativo de Lucas do Rio Verde-MT.

Cuiabá, 05 de julho de 2018.

(original assinado)

Fausto José Freitas da Silva

Secretário de Estado de Justiça e Direitos Humanos

EDITAL PARA A ESCOLHA DE ENTIDADES NÃO-GOVERNAMENTAIS PARA COMPOR O CONSELHO ESTADUAL DE PROMOÇÃO DA IGUALDADE RACIAL DE MATO GROSSO

Em cumprimento às Leis nº 7.816/2002, de 18 de dezembro de 2002, e Lei nº 8.674/2007, de 06 de julho de 2017, e também, em atendimento a deliberação da Assembleia do Conselho Estadual de Promoção da Igualdade Racial de Mato Grosso, realizada na data de 26/04/2018, que aprovou eleição para reorganização do Conselho Estadual de Promoção da Igualdade Racial, instituiu a Comissão Eleitoral, em virtude do cumprimento do Regimento Interno em seus artigos 12º e 13º, que dispõe a respeito dos mandatos dos membros executivos e dos conselheiros que compõe o CEP/MT.

1. Dos Objetivos:

1.1 - Este processo tem por objetivo normatizar os procedimentos relativos à seleção de novas entidades que integrarão o Conselho Estadual de Promoção da Igualdade Racial de Mato Grosso.

1.2 - O calendário de seleção está estabelecido no Anexo I deste edital.

2. Das Condições para participação

2.1 - Conforme decisão proferida em Reunião da Comissão Eleitoral, realizada no dia 12 de junho de 2018, poderão participar do presente processo seletivo entidades não-governamentais. Serão abertas: vaga para representante Quilombola, vaga para representante Indígena, vaga para representante da Religião de Matriz Africana, vaga para representante das Mulheres Negras, vaga para representante de LGBTs Negros, vaga para representante da Juventude Negra, vaga para representante da Saúde Negra e vaga para representante da Educação Negra.

2.2 - É vedada a participação no processo de seleção, de qualquer Movimento, Associação ou Organização que se enquadre em ao menos uma das situações a seguir descrita:

I. Tenha sede fora do Estado de Mato Grosso;

II. Tenha finalidade lucrativa;

III. Tenha sido declarada inidônea ou possua dirigente condenado mediante sentença transitada em julgado pela prática de crime, contravenção ou improbidade administrativa, com pena que não tenha sido extinta por quaisquer causas legais.

3. Da confirmação da inscrição no Processo Seletivo

3.1 - O pedido de inscrição no processo seletivo deve ser realizado no período de **15 de junho de 2018 a 16 de julho de 2018**, das 13:00 às 17:00 horas, na sala do Conselho Estadual de Promoção da Igualdade Racial, sito a Rua General Vale, 567 (Esquina com Baltazar Navarro), Bairro Bandeirantes - Cuiabá/MT.

3.1.1 - A inscrição poderá ser efetivada por qualquer das seguintes pessoas: a) pelo representante legal da entidade indicado na Ata de Eleição; b) ou por qualquer pessoa munida de procuração pública ou particular com firma reconhecida, com poderes para realizar a inscrição.

3.1.2 - O pedido de inscrição receberá um número de protocolo no ato da inscrição.

3.2- O pedido de inscrição no processo seletivo deve ser acompanhado de todos os seguintes documentos, sob pena de não recebimento no caso de inscrições requeridas pessoalmente, ou indeferimento de plano no caso de inscrições requeridas por via postal (com AR):

I. Original do formulário padrão de inscrição, disponível no site desta Secretaria de Justiça e Direitos Humanos, devidamente preenchido, sem rasuras nem ressalvas, e assinado por uma das pessoas listadas no item 3.1.1.;

II. Cópia do Estatuto Social do Movimento, Associação ou Organização, registrado em cartório;

III. CNPJ da instituição;

IV. Cópia das atas das duas últimas reuniões ordinárias da entidade no ano de 2018;

V. Portfólio contendo registros fotográficos e dados coletados das ações executadas a partir de 2015 que comprove a atuação na defesa, garantia, ou promoção dos direitos da população negra ou indígena;

VI. Declaração, sob as penas da Lei, do dirigente, coordenação ou responsável legal de que o Movimento, Associação ou Organização cumpre os requisitos deste edital e não está enquadrado nas vedações do subitem 2.2;

3.2.1- O Portfólio de que trata o inciso V do item 3.2 não poderá ser genérico, devendo efetivamente comprovar a atuação na área de promoção, defesa e garantia dos direitos da população negra ou indígena, mediante a especificação das atividades e resultados obtidos com dados históricos e / ou quantitativos, ou através da apresentação de documentos, fotografias, material de publicidade, notícias ou similares.

Parágrafo Único - A Comissão Eleitoral se reserva o direito de verificar a veracidade de quaisquer declarações prestadas.

3.2.2- Não serão aceitos pedidos de inscrição apresentados sem documentação, com documentação incompleta, com rasuras ou ressalvas, ou fora do prazo ou do horário estabelecido para o recebimento das inscrições.

3.2.3- É vedada a participação de entidades que estejam cumprindo penalidades administrativas ou judiciais ou que tenham sido declaradas inidôneas por qualquer órgão público federal, estadual ou municipal.

4. Das Vagas

4.1 - Estão abertas Oito (08) vagas para recompor as cadeiras de assento no Conselho Estadual de Promoção da Igualdade Racial de Mato Grosso, para entidades não-governamentais.

4.2 Cada entidade não-governamental selecionada, deverá indicar **dois (02) representantes, sendo um titular e um suplente.**

5. Da Comissão Eleitoral e Comissão Técnica Administrativa

5.1- A Comissão Eleitoral do Conselho Estadual de Promoção da Igualdade Racial no Estado de Mato Grosso terá natureza temporária e será composta por cinco membros, a saber: I. Luís Alberto Alves Santiago (Presidente); II. Manuela Areias Costa (Vice- Presidente); III. Antonieta Luísa Costa; IV. Luíza Aparecida Ribeiro; V. Roberto Tadeu Vaz Curvo.

5.2- Compete à Comissão Eleitoral:

I. Coordenar todas as atividades relativas ao processo seletivo disciplinado por este edital;

II. Analisar e decidir sobre o deferimento ou indeferimento dos pedidos de inscrição no processo seletivo, na forma deste edital;

III. Decidir os recursos e impugnações sobre qualquer aspecto do processo seletivo;

IV. Homologar e publicar o resultado do processo seletivo;

V. Presidir a Assembleia de Posse e Eleição.

5.3 - A Comissão Técnica Administrativa do Conselho Estadual de Promoção da Igualdade Racial no Estado de Mato Grosso terá natureza temporária e será composta por três membros, a saber: I. Davis da Conceição Souza; II. Anny Caroline Mendes Lacerda; III. Cláudia Maria Souza Morbeck Mattos.

5.4 - Compete à Comissão Técnica Administrativa:

I. Receber e protocolar toda documentação enviada pela instituição pleiteante;

II. Verificar se o Original do formulário padrão de inscrição, constante do Anexo II deste edital, está devidamente preenchido, sem rasuras nem ressalvas, e assinado por uma das pessoas listadas no item 3.1.1.;

III. Analisar se toda documentação apresentada está em conformidade com o disposto no item 3.2, alínea I a VI;

6. Da Análise e da Homologação das Inscrições

6.1- A análise e decisão dos pedidos de inscrição e da documentação enviada compete à Comissão Eleitoral, de acordo com o disposto no presente edital.

6.2- Para o fim de orientar a análise dos requerimentos de inscrição e documentação respectiva, a Comissão Eleitoral pautar-se-á pelos seguintes critérios objetivos:

6.2.1- Evidência de que a entidade não-governamental possui um histórico de luta política pelos direitos dos negros ou dos povos indígenas, comprovado através do relatório de atividades do ano, que demonstre ter a entidade concretamente participado de debates, de conferências nacionais ou estaduais da Igualdade Racial ou outras atividades políticas de relevância.

6.3- A verificação de que o movimento, associação ou organização prestou informação falsa, não atende aos requisitos deste edital ou incorreu nas vedações do subitem 2.2 acarreta a invalidação da sua inscrição em qualquer etapa do processo eleitoral, garantido o direito de recurso da decisão, no prazo de 02 (dois) dias úteis contados a partir da data da comunicação da decisão de indeferimento da inscrição, apresentado pessoalmente, por uma das pessoas listadas no item 3.1.1. deste Edital.

7. Da Assembleia de Posse e Eleição

7.1- A Assembleia de Posse dos representantes das entidades não-governamentais selecionadas para compor o Conselho Estadual de Promoção da Igualdade Racial ocorrerá no dia **07 de agosto de 2018**, às 14:00 horas, na sede dos Conselhos, localizada na Rua General Vale, nº. 567 - Bairro: Bandeirantes - CEP: 78.010-130 - Cuiabá/MT (Prédio da antiga PROSOL) - Fone: (65) 3613-9932.

7.2- O Conselho Estadual de Promoção da Igualdade Racial não custeará, nem reembolsará quaisquer despesas dos Movimentos, Associações, ou Organizações para participarem da Assembleia.

7.3- A Assembleia de Posse e Eleição será coordenada e presidida pela Comissão Eleitoral, de forma aberta, pública e transparente.

7.4- Será permitida somente a participação dos conselheiros na Assembleia de Posse e Eleição.

7.5- Somente poderão exercer o direito de voto os conselheiros não-governamentais e governamentais.

7.6- A ausência ou atraso do representante, assim como a falta de documento de identificação resultará na impossibilidade de exercício do direito de voto.

7.7- Cabe à Comissão Eleitoral estabelecer as regras sobre manifestações, respostas e representações, no caso de descumprimento deste edital por qualquer dos participantes.

7.8- A votação será exercida por voto secreto pelos membros da Assembleia de Eleição.

7.9- O resultado final da eleição para presidente, vice-presidente e secretário do Conselho Estadual de Promoção da Igualdade Racial será publicado no Diário Oficial.

8. Dos Critérios de Desempate

8.1- Caso ocorra empate caberá ao presidente da Comissão Eleitoral atribuir o voto desempate.

9. Da Homologação da Seleção

9.1- A Comissão Eleitoral tornará público o resultado definitivo da seleção na data prevista no calendário constante do Anexo I a este Edital.

9.2- Da divulgação do resultado definitivo não cabe recurso ou pedido de impugnação.

10. Das Comunicações

10.1- As informações sobre o processo seletivo da Comissão Eleitoral serão divulgadas ao público no Diário Oficial do Estado de Mato Grosso, sendo de responsabilidade exclusiva dos interessados o acompanhamento das informações

10.2- A Comissão Eleitoral poderá ser contactada nos dias úteis, no horário de 13:00 às 17:00 horas, através do telefone (65) 3613-9932.

11. Disposições Gerais

11.1- Os casos omissos serão decididos pela Comissão Eleitoral.

11.2- É de responsabilidade dos interessados acompanhar os calendários, editais e avisos relativos ao processo eleitoral do Conselho Estadual de Promoção da Igualdade Racial no Estado de Mato Grosso no Diário Oficial do Estado de Mato Grosso.

11.3- A inscrição na presente eleição implica a aceitação tácita das normas deste edital e da legislação pertinente.

11.4- Eventuais irregularidades relacionadas aos requisitos de inscrição e participação, constatadas a qualquer tempo, implicarão a desclassificação do eleitor ou candidato.

11.5- A posse dos novos Conselheiros ocorrerá no dia **07 de agosto de 2018**, às 14:00 horas, durante a Assembleia de Posse e Eleição (conforme o item 7.1), que ocorrerá na sede dos Conselhos, localizada na Rua General Vale, nº. 567 - Bairro Bandeirantes - CEP: 78.010-130 - Cuiabá/MT (Prédio da antiga PROSOL) - Fone: (65) 3613-9932.

11.7- Na hipótese de ausência de entidade de acordo com o número de vagas ou então, ausência de votos para preenchimento das vagas, poderá ser convocada eleição complementar, a cargo da Comissão Eleitoral.

ANEXO I CALENDÁRIO DO PROCESSO SELETIVO

Período de Inscrição do Processo Seletivo	02/07 à 01/08/2018
Publicação de Lista de Entidades Inscritas no Processo Seletivo	07/08/2018
Prazo para recurso das entidades que tiveram suas inscrições indeferidas	14/08/2018
Análise dos recursos e publicação resultado final	21/08/2018
Assembleia de Seleção e Posse das Entidades para recompor o Conselho Estadual de Promoção da Igualdade Racial de Mato Grosso	31/08/2018

Cuiabá, 28 de junho de 2018.

Comissão Eleitoral

Luís Alberto Alves Santiago (Presidente)
Manuela Areias Costa (Vice-Presidente)
Antonieta Luísa Costa
Luiza Aparecida Ribeiro
Roberto Tadeu Vaz Curvo

**EXTRATO DO TERMO DE COOPERAÇÃO Nº 108.2018.SEJUDH/
SEJUDH.MT**

DA ESPÉCIE: Termo de Cooperação que entre si celebram a **SECRETARIA DE ESTADO DE JUSTIÇA E DIREITOS HUMANOS - SEJUDH** e a **SECRETARIA DE ESTADO DE EDUCAÇÃO - SEDUC**.

DO OBJETO: O presente Termo tem por objeto a cooperação entre os partícipes, com a convergência de ações para apoiar a implantação da Central de Interpretação de Libras, preconizada pelo programa nacional "Viver Sem Limites"; (Língua Brasileira de Sinais), as quais proporcionarão atendimento especializado e específico às pessoas com deficiência auditiva.

CLÁUSULA TERCEIRA - DAS OBRIGAÇÕES: I - A **SEJUDH** se compromete:

- a) disponibilizar servidor vinculado à Secretaria de Justiça e Direitos Humanos - SEJUDH, para coordenar a execução dos serviços prestados pela Central de Interpretação de Libras;
- b) Disponibilizar equipe multiprofissional composta de psicólogo e assistente social que atua no Centro de Referência em Direitos Humanos;
- c) Fornecer espaço físico para colocação do mobiliário cedido pela Secretaria Nacional de Promoção dos Direitos da Pessoa com Deficiência - SNPD (sala com metragem mínima de 40m2), situado a Rua Baltazar Canavarros, 379, Bairro Baneirantes - Cuiabá-MT;
- d) Fornecer Materiais de escritório;
- e) Fornecer 01 motorista;
- f) Viabilizar recursos periódicos para manutenção e abastecimento do veículo;
- g) Viabilizar Linha de telefone fixo ativa;
- h) Fornecer aparelhos de telefone móvel ativos;

II - A **SEJUDH** se compromete: Sob seu ônus, a disponibilizar 02 (dois) Professores de Libras, para atuarem junto a Central de Interpretação de Libras, situado a Rua Baltazar Canavarros, 379, Bairro Baneirantes, Cuiabá-MT, com carga-horário semanal 40h; cabendo-lhes as seguintes atribuições:

- a) Interpretação e tradução de linguagens de sinais especializada: Língua de sinais/Portuguesa e Portuguesa/Língua de Sinais;
- b) Capacitação de recursos humanos da rede de proteção às pessoas com deficiência;
- c) Elaboração e realização de oficinas e mini - cursos para o público alvo;
- d) Fornecer *feedback* dos serviços prestados a Coordenação do Centro de Referência em Direitos Humanos, por meio de relatórios de atendimentos em formulários próprios;
- e) Prestar atendimento de informação presencial e virtual a ouvintes e surdos semanalmente das 8h às 18hs;

CLÁUSULA QUARTA - DA VIGÊNCIA: O presente instrumento terá vigência de 24 meses a contar da data de sua assinatura, podendo ser prorrogado através de termo Aditivo, desde que devidamente justificado e solicitado por escrito pela parte interessada, no prazo mínimo de 30 (trinta) dias antes do término da vigência.

CLÁUSULA DÉCIMA TERCEIRA - DOS RECURSOS: O presente instrumento não envolve transferências de recursos.

DATA DA ASSINATURA: 04/07/2018 - **PROCESSO** nº 70248/2018

ASSINAM: Fausto José Freitas da Silva (Secretário de Estado de Justiça e Direitos Humanos) e Nelson Correa Viana (Secretaria de Estado de Educação).

PORTARIA Nº 001/2018/CEPIR/SEC/SEJUDH

Dispõe sobre a Publicação do Edital de Processo Eletivo, em cumprimento às Leis nº 7.816/2002, de 18 de dezembro de 2002, e Lei nº 8.674/2007, de 06 de julho de 2017, e também, em atendimento a deliberação da Assembleia do Conselho Estadual de Promoção da Igualdade Racial de Mato Grosso, realizada na data de 12 de Junho de 2018, que aprovou eleição para reorganização do Conselho Estadual de Promoção da Igualdade Racial de Mato Grosso.

A PRESIDENTE DO CONSELHO ESTADUAL DE PROMOÇÃO DA IGUALDADE RACIAL DE MATO GROSSO, Sra. Antonieta Luiza Costa, no uso das atribuições que lhe confere o artigo 7, alínea g, do Regimento Interno do Conselho Estadual de Promoção da Igualdade Racial de Mato Grosso e,

Considerando que o Conselho Estadual de Promoção da Igualdade Racial do Estado de Mato Grosso (CEPIR/MT), criado pelo Decreto 827/1988, revogado pela Lei Estadual nº 7.816, de 09 de dezembro de 2002, publicada

no Diário Oficial da mesma data, Alterada pela Lei nº 8.674, de 06 de julho de 2007.

RESOLVE:

Art. 1º. Tronar-se Público a realização de Processo Eletivo de Entidades não-governamentais para a reorganização do Conselho Estadual de Promoção da Igualdade Racial de Mato Grosso, através de Publicação em Diário Oficial do Estado de Mato Grosso.

Art. 2º. O Processo Eletivo será organizado pela Comissão Eleitoral, eleita por unanimidade em Plenária do Conselho Estadual de Promoção da Igualdade Racial de Mato Grosso, realizada na data de 26/04/2018

Art. 3º. A Comissão Eleitoral é composta pelos respectivos membros abaixo relacionados:

- I - Luis Alberto da Silva Santiago (representante da ASFAMT);
- II - Luiza Aparecida Ribeiro (representante da Sec. de Estado de Cultura);
- III - Antonieta Luisa Costa (representante IMUNE);
- IV - Manuela Areias Costa (representante da UNEMAT);
- V - Roberto Tadeu Vaz Curvo (representante da Defensoria Pública de Mato Grosso);
- VI - Silvano Chue Muquissai (representante da FEPOINT).

Art. 4º. O processo Eletivo, será realizado na forma do regulamento do Edital de Convocação de Eleição de Entidades não-governamentais, que está disponível no Site da SEJUDH/MT por meio do endereço eletrônico: <http://www.sejudh.mt.gov.br/cepir-conselho-estadual-de-promocao-da-igualdade-racial>, e pelo e-mail: cepir@sejudh.mt.gov.br.

Art. 5º. Esta Comissão terá o prazo a partir da publicação desta Portaria, para coordenar o processo de convocação, seleção e eleição das representações das Entidades não-governamentais, de acordo com os critérios estabelecidos no Edital de Convocação da referida eleição.

Publique-se, cumpra-se.

Cuiabá-MT, 02 de julho de 2018.

Documento Original Assinado

FAUSTO JOSÉ FREITAS DA SILVA
Secretário de Estado de Direitos Humanos

PORTARIA Nº 111/2018/GAB/SEJUDH

Dispõe sobre criação do GRUPO DE TRABALHO para elaboração de procedimentos da Superintendência de Defesa do Consumidor - PROCON/MT.

O SECRETÁRIO DE ESTADO DE JUSTIÇA E DIREITOS HUMANOS no uso das atribuições que lhe são conferidas pelo artigo 71, inciso II, da Constituição do Estado de Mato Grosso;

Considerando a necessidade de estabelecer e normatizar procedimentos referentes ao direito do consumidor sob responsabilidade da Superintendência do PROCON/MT;

RESOLVE:

Art. 1º. Criar o Grupo de Trabalho (GT) para elaborar procedimentos da Superintendência de Defesa do Consumidor - PROCON/MT.

Art. 2º O GT será composto pelos seguintes servidores/setores representados, sendo que conforme a necessidade, e mediante requisição à presidência, outros servidores poderão compor a equipe:

- Superintendente de Defesa do Consumidor - André Carvalho Badini dos Santos (Presidente);
- Representante da Gerência de Gestão de Processos e Documentos;
- Representante da Gerência de Atendimento, Orientação e Conciliação;
- Representante da Gerência de Fiscalização, Controle e Monitoramento de Mercado;
- Representante da Gerência de Informação, Divulgação e Educação para o Consumo;
- Representante do Núcleo de Gestão Estratégica para Resultados - NGER/SEJUDH.

Art. 3º O prazo de finalização dos trabalhos será de 30 [trinta] dias, a contar da publicação, prorrogável por igual período.

Art. 4º Esta Portaria entra em vigor na data da sua publicação.
Publique-se,

Cuiabá 04 de julho de 2018

Documento Original Assinado

FAUSTO JOSE FREITAS DA SILVA

Secretário de Estado de Justiça e Direitos Humanos

SEDUC

SECRETARIA DE ESTADO DE EDUCAÇÃO, ESPORTE E LAZER

**CONSELHO ESTADUAL DE EDUCAÇÃO
CÂMARA DE EDUCAÇÃO PROFISSIONAL E DE EDUCAÇÃO
SUPERIOR - CEPS
ATOS DA PRESIDÊNCIA**

ATO: 234/2018 - CEE/MT

INTERESSADO(A): MC EDUCACIONAL, localizado na Avenida Dom Bosco, nº 1633, Bairro: Goiabeiras, Município de Cuiabá-MT, mantido por Vher Cursos Educacionais LTDA - EPP, com CNPJ 21.200.879/0001-95. **DECISÃO:** Com fulcro no processo nº **24/2018/SIPE-CEE/MT** e no **Parecer CEPS Nº 41/2018**, aprovado em 05 de junho de 2018, resolve **INDEFERIR** o pedido de Autorização para oferta de Curso da Educação Profissional Técnica de Nível Médio, em Cuidados de Idosos, Eixo Tecnológico Ambiente e Saúde, formas Subsequente e Concomitante.

ATO: 235/2018 - CEE/MT

INTERESSADO(A): ESCOLA DE NEGÓCIOS E TECNOLOGIAS, localizada na Avenida Projetada II, nº 205, Bairro: Jardim das Oliveiras, Município de São Jose dos Quatro Marcos-MT, mantida por FQM Instituto Educacional LTDA, com CNPJ 11.835.207/0001-00. **DECISÃO:** Com fulcro no processo nº **1163/2017/SIPE-CEE/MT** e no **Parecer CEPS Nº 39/2018**, aprovado em 22 de maio de 2018, resolve conceder **AUTORIZAÇÃO** do Curso da Educação Profissional Técnica de Nível Médio, em Enfermagem, Eixo Tecnológico Ambiente e Saúde, formas Articulada Concomitante e Subsequente, no Município de São Jose dos Quatro Marcos-MT, por 4 (quatro) anos, a partir da data de publicação do ato.

ATO: 236/2018 - CEE/MT

INTERESSADO(A): ESCOLA TÉCNICA ESTADUAL DE EDUCAÇÃO PROFISSIONAL E TECNOLÓGICA DE BARRA DO GARÇAS, localizada na Rua Xavante, esquina com a Independência, S/N, Bairro Centro, município de Barra do Garças-MT, mantida pela Secretaria de Estado de Ciência, Tecnologia e Inovação - SECITEC. **DECISÃO:** Com fulcro no processo nº **1698/2015/SIPE-CEE/MT** e no **Parecer CEPS Nº 40/2018**, aprovado em 5 de junho de 2018, resolve conceder **AUTORIZAÇÃO** do Curso da Educação Profissional Técnica de Nível Médio, em Enfermagem, Eixo Tecnológico Ambiente e Saúde, modalidade presencial, formas Articulada Concomitante e Subsequente, para turmas com, no máximo 40 vagas, por 4 (quatro) anos, a partir de 26/09/2018.

ATO: 237/2018 - CEE/MT

INTERESSADO(A): INSTITUTO MATOGROSSENSE DE ENSINO PROFISSIONALIZANTE, localizado na Rua das Tamareiras, nº 248W, Bairro Centro, Município de Nova Mutum-MT, mantido por Osvaldo Agostinho de Oliveira - ME, com o CNPJ: 15.416.958/0001-35. **DECISÃO:** Com fulcro no processo nº **1630/2016/SIPE-CEE/MT** e no **Parecer CEPS Nº 44/2018**, aprovado em 5 de junho de 2018, resolve conceder **AUTORIZAÇÃO** do Curso da Educação Profissional Técnica de Nível Médio, em Agropecuária, Eixo Tecnológico Recursos Naturais, modalidade presencial, em sua sede, formas Articulada Concomitante e Subsequente, para turmas de 40 vagas, por 2 (dois) anos, a partir da data de publicação do ato. A Mantenedora e a Mantida devem atender as recomendações do Parecer em epígrafe.

ATO: 238/2018 - CEE/MT

INTERESSADO(A): CETEPS CENTRO DE TECNOLOGIA E DE EDUCAÇÃO PROFISSIONAL, localizado na Rua Nove, nº 257, Bairro: Boa Esperança, Município de Cuiabá-MT, mantido por B.O Conceição e Silva LTDA, com CNPJ 05.985.166/0001-28. **DECISÃO:** Com fulcro no processo nº **1034/2017/SIPE-CEE/MT** e no **Parecer CEPS Nº 45/2018**, aprovado em 19 de junho de 2018, resolve **INDEFERIR** o pedido de Autorização para oferta de Curso da Educação Profissional Técnica de Nível Médio, em Serviços Jurídicos, Eixo Tecnológico Gestão e Negócios, na modalidade Educação a Distância-EaD, formas Articulada Concomitante e Subsequente, em sua sede, no município de Cuiabá-MT e em seus Polos

de Atendimento: Chapada dos Guimarães, Várzea-Grande, Sinop, Barra do Garças, Pontes e Lacerda, Tangará da Serra, Cáceres, Acorizal e Rondonópolis.

Conselho Estadual de Educação, em Cuiabá, MT, 29 de junho de 2018.

MIGUEL RODRIGUES NETTO
Presidente da CEPS-MT

ADRIANA TOMASONI
Presidente do CEE-MT

**CONSELHO ESTADUAL DE EDUCAÇÃO
CÂMARA DE EDUCAÇÃO BÁSICA - CEB
ATOS DA PRESIDÊNCIA**

ATO: 240/2018 - CEE/MT

INTERESSADO(A): ESCOLA ESTADUAL WALDIR BENTO DA COSTA, localizada na Rua 1º de Maio, S/Nº, Distrito de Veranópolis, Zona Rural, Município de Confresa-MT, mantida pela Secretaria de Estado de Educação, Esporte e Lazer. **DECISÃO:** Com fulcro no Processo nº **845/2015/SIPE-CEE/MT** e no **Parecer CEB Nº 201/2018**, aprovado em 03 de julho de 2018, resolve conceder **NOVA AUTORIZAÇÃO** para a oferta da Educação Básica, etapas: Ensino Fundamental e Ensino Médio na Modalidade Educação do Campo, e Ensino Fundamental e Ensino Médio na Modalidade Educação de Jovens e Adultos-EJA, pelo período de 01/01/2018 a 31/12/2022. E **convalidar os estudos** realizados pelos discentes, matriculados e frequentes, etapas e modalidades ofertada, nos anos letivos de 2016 a 2017.

Conselho Estadual de Educação, em Cuiabá, MT, 04 de julho de 2018.

GELSON MENEGATTI FILHO
Presidente da CEB-MT

ADRIANA TOMASONI
Presidente do CEE-MT

**CONSELHO ESTADUAL DE EDUCAÇÃO
ATO DA PRESIDÊNCIA**

ATO: 252/2014-CEE/MT(*)

INTERESSADO: Escola Estadual São Miguel, localizada na Rua Custódio de Souza Pinto, Nº 86, Bairro Universitário, município de Pontal do Araguaia, MT, mantida pelo Estado. **DECISÃO:** Com fulcro no processo Nº 1087/2013/WEB-CEE/MT, e do Parecer nº 202/2014-CEE/MT aprovado em 20 de maio de 2014, **RENOVA A AUTORIZAÇÃO** para a Educação Básica (Ensino Fundamental e Ensino Médio), e (Ensino Fundamental) na Modalidade de Educação de Jovens e Adultos, a partir de 01 de janeiro de 2014 a 31 de dezembro de 2018.

Conselho Estadual de Educação, em Cuiabá, MT, 03 de julho de 2018.

ADRIANA TOMASONI
Presidente do CEE-MT

***Republica-se para corrigir o endereço. D.O de 09/06/2014, pág. 17.**

**EXTRATO DE HOMOLOGAÇÃO - PREGÃO PRESENCIAL RP -
MUNICÍPIO DE BARRA DO BUGRES/MT**

A SECRETARIA DE ESTADO DE EDUCAÇÃO, ESPORTE E LAZER DE MATO GROSSO, torna público aos interessados, a **Homologação** do Processo Licitatório realizado via **PREGÃO PRESENCIAL RP n.º 002/2018**, para atendimento aos alunos no exercício 2018, realizado pela Câmara de Negócios do Município de Barra do Bugres/MT, em estrita conformidade ao Edital e seus anexos, nos termos da Resolução 26/2013/FNDE, Lei 8.666/93 e legislações suplementar, IN n.º 16/2017, para os seguintes fornecedores:

- Supermercado Superbarra Ltda., CPNJ n.º 01.296.262/0001-08, Valor Total R\$ 216.489,24.
- Alliance Comércio de Alimentos EIRELLI - ME, CNPJ n.º 09.358.456/0001-00, Valor Total R\$ 1.296,08.
- Judite dos Santos Azevedo Cia Ltda. - ME, CNPJ n.º 13.120.673/0001-27, Valor Total R\$ 55.169,12.
- A. J. F. Pereira - ME, CNPJ n.º 02.143.689/0001-39, Valor Total R\$ 68.636,94.

Barra do Bugres/MT, 28 de junho de 2018.

Idenir Mariano de Oliveira Neves
Ordenador de Despesas
Presidente do CDCE

EXTRATO DE CONTRATO

O Secretário de Estado de Educação, Esporte e Lazer do Estado de Mato Grosso, no uso de suas atribuições, por intermédio da CÂMARA DE NEGÓCIOS DA ALIMENTAÇÃO ESCOLAR DO MUNICÍPIO DE **ARAPUTANGA/MT**, torna público o presente contrato, oriundo da **Chamada Pública n.º 001/2018**, conformidade com a Resolução 26/2013/FNDE/PNAE, e legislação vigente, para aquisição de gêneros alimentícios, oriundos da agricultura familiar, para compor a alimentação escolar do município de Araputanga/MT.

Contratante: **E. E. João Sato**. Contratados: a) Associação Regional de Produtores Agroecológicos, CNPJ n.º 02.283.184/0001-70, Valor Total R\$ 9.241,15. b) Alcir Braga Caldeira, CPF n.º 415.252.561-49, Valor Total R\$ 1.515,00. c) Augusto Ferreira, CPF n.º 304.694.491-87, Valor Total R\$ 278,25. d) Aparecido Batista, CPF n.º 546.095.349-91, Valor Total R\$ 5.197,60. e) Bráz Americo de Souza, CPF n.º 571.346.001-06, Valor Total R\$ 2.442,44. f) Cláudio Coimbra dos Santos, CPF n.º 913.814.871-49, Valor Total R\$ 7.296,00.

Contratante: **E. E. Dr. Joaquim Augusto da Costa Marques**. Contratados: a) Associação Regional de Produtores Agroecológicos, CNPJ n.º 02.283.184/0001-70, Valor Total R\$ 627,90. b) Alcir Braga Caldeira, CPF n.º 415.252.561-49, Valor Total R\$ 400,00. c) Augusto Ferreira, CPF n.º 304.694.491-87, Valor Total R\$ 231,30. d) Aparecido Batista, CPF n.º 546.095.349-91, Valor Total R\$ 819,00. e) Bráz Americo de Souza, CPF n.º 571.346.001-06, Valor Total R\$ 366,25. f) Cláudio Coimbra dos Santos, CPF n.º 913.814.871-49, Valor Total R\$ 1.368,00.

Contratante: **E. E. Nossa Senhora de Fátima**. Contratados: a) Associação Regional de Produtores Agroecológicos, CNPJ n.º 02.283.184/0001-70, Valor Total R\$ 1.359,73. b) Alcir Braga Caldeira, CPF n.º 415.252.561-49, Valor Total R\$ 1.600,00. c) Augusto Ferreira, CPF n.º 304.694.491-87, Valor Total R\$ 214,10. d) Aparecido Batista, CPF n.º 546.095.349-91, Valor Total R\$ 1.541,40. e) Bráz Americo de Souza, CPF: 571.346.001-06, Valor Total R\$ 761,00.

Contratante: **E. E. Pres. Tancredo de Almeida Neves**. Contratados: a) Associação Regional de Produtores Agroecológicos, CNPJ n.º 02.283.184/0001-70, Valor Total R\$ 118,63. b) Alcir Braga Caldeira, CPF n.º 415.252.561-49, Valor Total R\$ 294,50. c) Augusto Ferreira, CPF n.º 304.694.491-87, Valor Total R\$ 59,67. d) Aparecido Batista, CPF n.º 546.095.349-91, Valor Total R\$ 252,00. e) Bráz Americo de Souza, CPF: 571.346.001-06, Valor Total R\$ 161,39. f) Cláudio Coimbra dos Santos, CPF n.º 913.814.871-49, Valor Total R\$ 227,68.

Contratante: **E. E. Senador Teotônio Vilela**. Contratados: a) Associação Regional de Produtores Agroecológicos, CNPJ n.º 02.283.184/0001-70, Valor Total R\$ 105,07. b) Alcir Braga Caldeira, CPF n.º 415.252.561-49, Valor Total R\$ 244,00. c) Augusto Ferreira, CPF n.º 304.694.491-87, Valor Total R\$ 51,80. d) Aparecido Batista, CPF n.º 546.095.349-91, Valor Total R\$ 204,80. e) Bráz Americo de Souza, CPF n.º 571.346.001-06, Valor Total R\$ 143,20. f) Cláudio Coimbra dos Santos, CPF n.º 913.814.871-49, Valor Total R\$ 109,44.

Araputanga/MT, 25 de maio de 2018.

EXTRATO DE CONTRATO

O Secretário de Estado de Educação, Esporte e Lazer do Estado de Mato Grosso, no uso de suas atribuições, por intermédio da CÂMARA DE NEGÓCIOS DA ALIMENTAÇÃO ESCOLAR DO MUNICÍPIO DE **JUARA/MT**, torna público o presente contrato, oriundo da **Chamada Pública n.º 001/2018**, conformidade com a Resolução 26/2013/FNDE/PNAE, e legislação vigente, para aquisição de gêneros alimentícios, oriundos da agricultura familiar, para compor a alimentação escolar do município de JUARA/MT.

Contratante: **Escola Estadual da Polícia Militar Tiradentes Cabo Israel Wesley Prado de Almeida**. Contratados: a) Antônio de Souza Arcanjo, CPF/MF n.º 340.330.251-20, Valor Total R\$ 132,34. b) Ivan Pereira da Costa, CPF/MF n.º 041.109.028-35, Valor Total R\$ 53,13. c) Durcilene Bertonecello, CPF/MF n.º 571.514.581-34, Valor Total R\$ 76,96. d) Jair José de Seles, CPF/MF n.º 340.330.251-20, Valor Total R\$ 272,50. e) Daniel Aparecido Domingues, CPF/MF n.º 888.234.151-87, Valor Total R\$ 3,78. f) José Jimenes, CPF/MF n.º 361.359.331-91, Valor Total R\$ 597,93. g) Oliveira José da Silva, CPF/MF n.º 383.558.411-15, Valor Total R\$ 140,00. h) Eduardo Rosa Domingos, CPF/MF n.º 107.230.052-49, Valor Total R\$ 943,36. i) Ana Maria da Silva Rosa, CPF/MF n.º 004.993.781-21, Valor Total R\$ 15,19. j) Aloir Barbosa da Silva, CPF/MF n.º 844.795.231-00, Valor Total R\$ 140,00. k) Antônia Maria Rodrigues Portes, CPF/MF n.º 383.578.521-49, Valor Total R\$ 569,94.

Contratante: **Escola Estadual Oscar Soares**. Contratados: a) Ana Maria

da Silva Rosa, CPF/MF n.º 004.993.781-21, Valor Total R\$ 1.189,00. b) Daniel Aparecido Domingues, CPF/MF n.º 004.993.781-21, Valor Total R\$ 1.200,00. c) Ivan Pereira da Costa, CPF/MF n.º 041.109.028-35, Valor Total R\$ 692,40. d) José Antônio Marcilio, CPF/MF n.º 884.485.419-87, Valor Total R\$ 535,76.

Contratante: **Escola Estadual Nivaldo Fracarolli**. Contratados: a) Ana Maria da Silva Rosa, CPF/MF n.º 004.993.781-21, Valor Total R\$ 541,06. b) Daniel Aparecido Domingues, CPF/MF n.º 004.993.781-21, Valor Total R\$ 278,24. c) Ivan Pereira da Costa, CPF/MF n.º 041.109.028-35, Valor Total R\$ 301,08. d) Antônio de Souza Arcanjo, CPF/MF n.º 340.330.251-20, Valor Total R\$ 538,10. e) Eduardo Rosa Domingos, CPF/MF n.º 107.230.052-49, Valor Total R\$ 1.140,00. f) José Jimenes, CPF/MF n.º 361.359.331-91, Valor Total R\$ 1.097,43. g) Oliveira José da Silva, CPF/MF n.º 383.558.411-15, Valor Total R\$ 860,00. h) Antônia Maria Rodrigues Portes, CPF/MF n.º 383.578.521-49, Valor Total R\$ 261,30.

i) Jair José de Seles, CPF/MF n.º 779.014.101-59, Valor Total R\$ 1.580,61.

Contratante: **Escola Estadual Luiza Nunes Bezerra**. Contratados:

a) Ana Maria da Silva Rosa, CPF/MF n.º 004.993.781-21, Valor Total R\$ 407,73. b) Aloir Barbosa da Silva, CPF/MF n.º 844.795.231-00, Valor Total R\$ 1.640,00. c) Ivan Pereira da Costa, CPF/MF n.º 041.109.028-35, Valor Total R\$ 815,90. d) Antônio de Souza Arcanjo, CPF/MF n.º 340.330.251-20, Valor Total R\$ 933,98. e) Eduardo Rosa Domingos, CPF/MF n.º 107.230.052-49, Valor Total R\$ 1.000,00. f) Cooperativa de Desenvolvimento Agroindustrial de Tapurah (COAIT), CNPJ/MF n.º 02.950.701/0001-17, Valor Total R\$ 3.086,58. g) Oliveira José da Silva, CPF/MF n.º 383.558.411-15, Valor Total R\$ 1.300,00. h) Durcilene Bertonecello, CPF/MF n.º 571.514.581-34, Valor Total R\$ 438,08. i) Jair José de Seles, CPF/MF n.º 779.014.101-59, Valor Total R\$ 2.458,49.

Contratante: **Escola Estadual Iara Maria Minotto Gomes**. Contratados: a) Daniel Aparecido Domingues, CPF/MF n.º 004.993.781-21, Valor Total R\$ 1.302,56. b) Ivan Pereira da Costa, CPF/MF n.º 041.109.028-35, Valor Total R\$ 966,13. c) Antônio de Souza Arcanjo, CPF/MF n.º 340.330.251-20, Valor Total R\$ 1.064,85. d) Eduardo Rosa Domingos, CPF/MF n.º 107.230.052-49, Valor Total R\$ 2.720,00. e) José Jimenes, CPF/MF n.º 361.359.331-91, Valor Total R\$ 1.586,73. f) Aloir Barbosa da Silva, CPF/MF n.º 844.795.231-00, Valor Total R\$ 1.520,00. g) Antônia Maria Rodrigues Portes, CPF/MF n.º 383.578.521-49, Valor Total R\$ 2.898,50. h) Jair José de Seles, CPF/MF n.º 779.014.101-59, Valor Total R\$ 534,35.

Contratante: **CEJA José Dias**. Contratados: a) Daniel Aparecido Domingues, CPF/MF n.º 004.993.781-21, Valor Total R\$ 15,12. b) Ivan Pereira da Costa, CPF/MF n.º 041.109.028-35, Valor Total R\$ 623,70. c) Antônio de Souza Arcanjo, CPF/MF n.º 340.330.251-20, Valor Total R\$ 815,47. d) Eduardo Rosa Domingos, CPF/MF n.º 107.230.052-49, Valor Total R\$ 378,88. e) José Jimenes, CPF/MF n.º 361.359.331-91, Valor Total R\$ 1.481,88. f) Aloir Barbosa da Silva, CPF/MF n.º 844.795.231-00, Valor Total R\$ 3.640,00. g) Antônia Maria Rodrigues Portes, CPF/MF n.º 383.578.521-49, Valor Total R\$ 2.720,54. h) Jair José de Seles, CPF/MF n.º 779.014.101-59, Valor Total R\$ 750,53. i) Cátia Neves da Silva Cunha CPF/MF n.º 031.326.051-66 Valor Total R\$ 2.082,88. j) Ana Maria da Silva Rosa, CPF/MF n.º 004.993.781-21, Valor Total R\$ 1.371,42. k) José Antônio Marcilio, CPF/MF n.º 884.485.419-87, Valor Total R\$ 24,99.

Contratante: **Escola Estadual Comendador José Pedro Dias**. Contratados: a) Ivan Pereira da Costa, CPF/MF n.º 041.109.028-35, Valor Total R\$ 561,39. b) Antônio de Souza Arcanjo, CPF/MF n.º 340.330.251-20, Valor Total R\$ 975,53. c) Eduardo Rosa Domingos, CPF/MF n.º 107.230.052-49, Valor Total R\$ 331,52. d) Aloir Barbosa da Silva, CPF/MF n.º 844.795.231-00, Valor Total R\$ 3.280,00. e) Antônia Maria Rodrigues Portes, CPF/MF n.º 383.578.521-49, Valor Total R\$ 2.434,74. f) Jair José de Seles, CPF/MF n.º 779.014.101-59, Valor Total R\$ 611,31. g) Ana Maria da Silva Rosa, CPF/MF n.º 004.993.781-21, Valor Total R\$ 1.071,10.

JUARA/MT, 04 de julho de 2018.

EXTRATO DE CONTRATO

A Secretária de Estado de Educação, Esporte e Lazer do Estado de Mato Grosso, no uso de suas atribuições, por intermédio da CÂMARA DE NEGÓCIOS DA ALIMENTAÇÃO ESCOLAR DO MUNICÍPIO DE **JUARA/MT**, torna público o presente contrato, oriundo do **Pregão Presencial com RP n.º 002/2018**, Ata de Registro de Preços n.º 002/2018, conformidade com a Resolução 26/2013/FNDE/PNAE, e legislação vigente, para aquisição de gêneros alimentícios, para compor a alimentação escolar do município de JUARA/MT.

Contratante: **Escola Estadual Oscar Soares**. Contratados: a) João Violada Neto - ME, CNPJ n.º 06.789.230/0001-68, Valor Total R\$ 683,40. b) Souza Carmo & Souza Carmo Ltda., CNPJ n.º 11.210.067/0001-77, Valor Total R\$ 52.455,65. c) Andrade & Pereira Ltda., CNPJ n.º 11.087.959/0001-22, Valor Total R\$ 16.512,84. d) Feitosa Costa & Cia Ltda., CNPJ n.º 26.514.427/0001-00, Valor Total R\$ 3.075,00.

Contratante: **Escola Estadual da Polícia Militar Tiradentes Cabo Israel Wesley Prado de Almeida**. Contratados: a) João Violada Neto - ME, CNPJ

n.º 06.789.230/0001-68, Valor Total R\$ 2.550,00, b) Souza Carmo & Souza Carmo Ltda., CNPJ n.º 11.210.067/0001-77, Valor Total R\$ 5.831,08, c) Feitosa Costa & Cia Ltda., CNPJ n.º 26.514.427/0001-00, Valor Total R\$ 1.695,00 d) Andrade & Pereira Ltda., CNPJ n.º 11.087.959/0001-22, Valor Total R\$ 1.790,00.

Contratante: **Escola Estadual Comendador José Pedro Dias**. Contratados: a) João Violada Neto - ME, CNPJ n.º 06.789.230/0001-68, Valor Total R\$ 1.122,00, b) Souza Carmo & Souza Carmo Ltda., CNPJ n.º 11.210.067/0001-77, Valor Total R\$ 29.179,33, c) Andrade & Pereira Ltda., CNPJ n.º 11.087.959/0001-22, Valor Total R\$ 8.813,68, d) Feitosa Costa & Cia Ltda., CNPJ n.º 26.514.427/0001-00, Valor Total R\$ 2.700,00.

Contratante: **Escola Estadual Iara Maria Minotto Gomes**. Contratada: a) João Violada Neto - ME, CNPJ n.º 06.789.230/0001-68, Valor Total R\$ 1.346,40, b) Souza Carmo & Souza Carmo Ltda., CNPJ n.º 11.210.067/0001-77, Valor Total R\$ 32.503,60, c) Andrade & Pereira Ltda., CNPJ n.º 11.087.959/0001-22, Valor Total R\$ 10.856,20, d) Feitosa Costa & Cia Ltda., CNPJ n.º 26.514.427/0001-00, Valor Total R\$ 4.530,00.

Contratante: **Escola Estadual Nivaldo Fracarolli**. Contratados: a) João Violada Neto - ME, CNPJ n.º 06.789.230/0001-68, Valor Total R\$ 930,75, b) Souza Carmo & Souza Carmo Ltda., CNPJ n.º 11.210.067/0001-77, Valor Total R\$ 30.722,78, c) Andrade & Pereira Ltda., CNPJ n.º 11.087.959/0001-22, Valor Total R\$ 10.375,46, d) Feitosa Costa & Cia Ltda., CNPJ n.º 26.514.427/0001-00, Valor Total R\$ 19.335,00.

Contratante: **Escola Estadual Luiza Nunes Bezerra**. Contratados: a) João Violada Neto - ME, CNPJ n.º 06.789.230/0001-68, Valor Total R\$ 1.463,70, b) Souza Carmo & Souza Carmo Ltda., CNPJ n.º 11.210.067/0001-77, Valor Total R\$ 41.558,52, c) Andrade & Pereira Ltda., CNPJ n.º 11.087.959/0001-22, Valor Total R\$ 11.403,11.

Contratante: **CEJA José Dias**. Contratados: a) João Violada Neto - ME, CNPJ n.º 06.789.230/0001-68, Valor Total R\$ 1.259,70, b) Souza Carmo & Souza Carmo Ltda., CNPJ n.º 11.210.067/0001-77, Valor Total R\$ 36.364,60, c) Andrade & Pereira Ltda., CNPJ n.º 11.087.959/0001-22, Valor Total R\$ 11.777,04, d) Feitosa Costa & Cia Ltda., CNPJ n.º 26.514.427/0001-00, Valor Total R\$ 2.460,00.

Contratante: **Escola Estadual Dom Aquino Correa**. Contratados: a) João Violada Neto - ME, CNPJ n.º 06.789.230/0001-68, Valor Total R\$ 204,00, b) Souza Carmo & Souza Carmo Ltda., CNPJ n.º 11.210.067/0001-77, Valor Total R\$ 20.671,00, c) Andrade & Pereira Ltda., CNPJ n.º 11.087.959/0001-22, Valor Total R\$ 9.962,20, d) Feitosa Costa & Cia Ltda., CNPJ n.º 26.514.427/0001-00, Valor Total R\$ 1.080,00.

Contratante: **Escola Estadual Cecília Castro Barbosa**. Contratados: a) João Violada Neto - ME, CNPJ n.º 06.789.230/0001-68, Valor Total R\$ 155,55, b) Souza Carmo & Souza Carmo Ltda., CNPJ n.º 11.210.067/0001-77, Valor Total R\$ 925,76, c) Andrade & Pereira Ltda., CNPJ n.º 11.087.959/0001-22, Valor Total R\$ 229,07.

Contratante: **Escola Estadual Indígena de Educação Básica Krixi Barampô**. Contratados: a) Souza Carmo & Souza Carmo Ltda., CNPJ n.º 11.210.067/0001-77, Valor Total R\$ 5.661,76, b) Andrade & Pereira Ltda., CNPJ n.º 11.087.959/0001-22, Valor Total R\$ 1.373,20.

Contratante: **Escola Estadual Indígena de Educação Básica Leonardo Crixí Apiaká**, Contratada: a) Souza Carmo & Souza Carmo Ltda., CNPJ n.º 11.210.067/0001-77, Valor Total R\$ 4.958,04, b) Andrade & Pereira Ltda., CNPJ n.º 11.087.959/0001-22, Valor Total R\$ 10.861,20.

JUARA/MT, 04 de julho de 2018.

AVISO DE EDITAL Nº 002/2018

A SECRETARIA DE ESTADO DE EDUCAÇÃO, por intermédio da Câmara de Negócios, via PREGOEIRO OFICIAL, designado pela Câmara de Negócios de Alimentação Escolar do Município de Mirassol D'Oeste-MT e CDCES, torna público, para conhecimento de todos os interessados, que se acha aberta Licitação na modalidade PREGÃO PRESENCIAL Nº 002/2018, do tipo MENOR PREÇO POR ITEM, objetivando o registro de preços de gêneros alimentícios destinados à alimentação de alunos efetivamente matriculados nas Escolas Estaduais Padre Tiago e Padre José de Anchieta do Município de Mirassol D'Oeste-MT, em observância ao Programa de Alimentação Escolar - PNAE/FNDE, conforme descrito neste Edital e seus anexos, em conformidade com a Lei 10.520/2002, Lei Complementar nº 123/2006, Lei nº 10.442/2016, Decreto no 7.217/2006 e subsidiariamente a Lei nº 8.666/93 e suas alterações e a Instrução Normativa nº. 16/2017/GS/SEDUC/MT.

CREDENCIAMENTO, RECEBIMENTO DAS PROPOSTAS DE PREÇO E DOCUMENTOS DE HABILITAÇÃO: Dia 17 de julho de 2018, às 08 h 00 min.

INÍCIO DA SESSÃO, ABERTURA, CADASTRAMENTO DAS PROPOSTAS, DISPUTA DE PREÇOS E ANÁLISE DA DOCUMENTAÇÃO DE HABILITAÇÃO: Dia 17 de julho de 2018, às 13 h 30 min.

APRESENTAÇÃO DAS AMOSTRAS: 18 de julho de 2018, às 08 h 00 min.

LOCAL DA AUDIÊNCIA PÚBLICA: Assessoria Pedagógica de Mirassol D'Oeste-MT.

Rua Nilma Pereira Leite, nº 600, Bairro Centro, Mirassol D'Oeste-MT

AQUISIÇÃO DO EDITAL: Na Assessoria Pedagógica do Município de Mirassol D'Oeste-MT.

PREGOEIRO (A) OFICIAL: Rosivana da Silva Santos.
Mirassol D'Oeste-MT, 05 de julho de 2018.

PORTARIA Nº 386/2018/GS/SEDUC/MT.

Dispõe sobre substituição de servidor durante as férias do titular.

A SECRETÁRIA DE ESTADO DE EDUCAÇÃO, ESPORTE E LAZER, no uso de suas atribuições legais e considerando o que dispõe o artigo 21, inciso I da Lei Complementar nº 266, de 29 de dezembro de 2006;

RESOLVE:

Art. 1º Designar o servidor **BENEDITO SATURNINO DA SILVA NETO**, Matrícula nº 114768, para responder pela Gerência de Convênios - Nível DGA-8, pelo período de 02 de julho a 31 de julho de 2018, durante as férias regulamentares do titular.

Art. 2º Esta Portaria entra em vigor na data de sua publicação.

Cuiabá-MT, 07 de junho de 2018.

MARIONEIDE ANGELICA KLIEMASCHESK
Secretária de Estado de Educação, Esporte e Lazer

PORTARIA CONJUNTA Nº 294/2018/CGE-COR/SEDUC

O SECRETÁRIO DE ESTADO DE EDUCAÇÃO, ESPORTE E LAZER, no uso de suas atribuições que lhe são conferidas pelo artigo 71, inciso II, da Constituição Estadual, e o **SECRETÁRIO CONTROLADOR-GERAL DO ESTADO**, no uso de suas atribuições que lhe são conferidas pelo artigo 33 da Lei Complementar nº 550/2014;

Considerando a justificativa do pedido de prorrogação da comissão do PA nº 394253/2017;

Considerando os princípios do Contraditório e da Ampla Defesa, com fulcro no art. 5º, inciso LV, da Constituição Federal.

RESOLVEM:

Art. 1º Prorrogar por 60 (sessenta) dias o prazo para conclusão dos trabalhos, com efeitos a partir 17.05.2018.

Art. 2º Convalidar os atos processuais realizados até a presente data.

Art. 3º Esta Portaria entra em vigor na data de sua publicação.

Registre-se, Publique-se e Cumpra-se.

Cuiabá-MT, 13 de junho de 2018.

(Original assinado)
MARIONEIDE ANGELICA KLIEMASCHESK
Secretário de Estado de Educação, Esporte e Lazer

(Original assinado)
CIRO RODOLPHO GONÇALVES
Secretário Controlador-Geral do Estado

PORTARIA Nº 448/2018/GS/SEDUC/MT.

Institui o calendário oficial dos Jogos Escolares Mato-grossenses, também denominado Jogos Escolares da Juventude, da Secretaria de Estado de Educação, Esporte e Lazer de Mato Grosso para o ano de 2018, e dá outras providências.

A SECRETÁRIA DE ESTADO DE EDUCAÇÃO, ESPORTE E

LAZER, no uso das atribuições que lhe confere o art. 71, II, da Constituição Estadual, e

Considerando o disposto no art. 1º da Portaria nº 002/2005/SEDUC/SEEL/MT, que "institui os jogos escolares Mato-grossenses, no âmbito das escolas do ensino básico da rede municipal, estadual e particular";

Considerando ainda, a necessidade de regulamentar o calendário dos Jogos Escolares da Juventude para o ano de 2018, para a realização das fases regionais e estaduais dos referidos jogos pela Secretaria de Estado de Educação, Esporte e Lazer, bem como a participação da delegação de Mato Grosso nas fases regional e nacional promovidas pelo COB - Comitê Olímpico do Brasil;

RESOLVE:

Art. 1º Determinar que as fases regional e estadual, dos Jogos Escolares da Juventude, promovidas pelo Governo do Estado de Mato Grosso, por meio da Secretaria de Estado de Educação, Esporte e Lazer, em parceria com as Prefeituras Municipais e Instituições educacionais e desportivas, atendam o seguinte cronograma:

I - As fases regionais dos Jogos Escolares da Juventude terão início em 19/06/18 e o término em 08/08/18, conforme programação que segue abaixo:

- a) Fase regional "Leste", no município de Querência no período de: 19/06/18 a 24/06/18;
- b) Fase regional "Noroeste" no município de Juruena no período de: 05/07/18 a 08/07/18;
- c) Fase regional "Centro Norte" no município de Sinop no período de: 14/07/18 a 19/07/18;
- d) Fase regional "Oeste" no município de Cáceres no período de: 17/07/18 a 22/07/18;
- e) Fase regional "Norte" categoria 'B', no município de Paranaíta no período de: 17/07/18 a 22/07/18;
- f) Fase regional "Médio Norte" no município de Nobres no período de: 20/07/18 a 25/07/18;
- g) Fase regional "Sudoeste" no município de Jauru no período de: 24/07/18 a 29/07/18;
- h) Fase regional "Sul/Sudeste" categoria 'B' no município de Jaciara no período de: 28/07/18 a 02/08/18;
- i) Fase regional "Sul/Sudeste" categoria 'A' no município de Pedra Preta no período de: 03/08/18 a 08/08/18;
- j) Fase regional "Norte" categoria 'A', no município de Matupá no período de: 03/08/18 a 08/08/18;
- k) Fase regional "Nordeste" no município de São Félix do Araguaia no período de: 03/08/18 a 08/08/18.

II - As fases estaduais das modalidades Coletivas dos Jogos Escolares da Juventude terão início em 13/08/18 e o término em 23/09/18, conforme programação que segue abaixo:

- a) Fase estadual - Modalidades Coletivas "categoria B" no município de Água Boa no período de: 13/08/18 a 19/08/18;
- b) Fase estadual - Modalidades Coletivas "categoria A" no município de Barra do Garças no período de: 20/08/18 a 26/08/18.

III - As fases estaduais das modalidades Individuais dos Jogos Escolares da Juventude terão início em 04/08/18 a 23/09/18, conforme programação que segue abaixo:

- a) Tênis de Mesa - categoria A e B, no município de Cuiabá no período de 04/08/18;
- b) Natação - categoria A e B, no município de Lucas de Rio Verde no período de 25/08/18 a 26/08/18;
- c) Voleibol de Praia - categoria A, no município de Cuiabá no período de 01/09/18 a 02/09/18;
- d) Judô - categoria A e B, no município de Cuiabá no período de 07/09/18;
- e) Atletismo - categoria A e B, no município de Cuiabá no período de 07/09/18 a 09/09/18;
- f) Ciclismo - categoria A e B, no município de Nobres no período de 22/09/18 a 23/09/18;
- g) Badminton - categoria A e B, no município de Nobres no período de 22/09/18 a 23/09/18;
- h) Xadrez - categoria A e B, no município de Nobres no período de 22/09/18 a 23/09/18;
- i) Luta Olímpica - categoria A e B, no município de Cuiabá no período de 07/09/18 a 09/09/18.

Art. 2º Para as equipes classificadas nas etapas estaduais dos Jogos Escolares da Juventude 2018 promovido pelo Governo do Estado de Mato Grosso, ficará assegurado à participação nas fases regionais e nacionais dos Jogos Escolares da Juventude/2018, promovido pelo COB -

Comitê Olímpico do Brasil, conforme cronograma abaixo:

I - A fase regional/nacional dos Jogos Escolares da Juventude promovida pelo COB - Comitê Olímpico do Brasil terá início em 19/09/18 e o término em 23/09/18, no estado do Amazonas, município de Manaus.

II - A fase nacional dos Jogos Escolares da Juventude promovida pelo COB - Comitê Olímpico do Brasil terá início em 12/11/18 e o término em 26/11/18, no estado do Rio Grande do Norte, município de Natal.

Art. 3º Esta Portaria entra em vigor em 05 de julho de 2018.

Registre-se, Publique-se e Cumpra-se.

Cuiabá-MT, 05 de julho de 2018.

MARIONEIDE ANGELICA KLIMASCHESK
Secretária de Estado de Educação, Esporte e Lazer

PORTARIA Nº 066/2018-GAB/CEE-MT

A PRESIDENTE DO CONSELHO ESTADUAL DE EDUCAÇÃO DE MATO GROSSO, no uso de suas prerrogativas e atribuições legais, à vista do Processo 147735/2018-CEE/MT e de acordo com o **Parecer CEPS Nº 42/2018** da Câmara de Educação Profissional e de Educação Superior-CEPS, aprovado em 05 de junho de 2018.

RESOLVE:

Art. 1º - Prorrogar o prazo de vigência da PORTARIA Nº 059/2016-GAB/CEE/MT, publicada no D.O.E. de 30/08/2016, página 32, que Recredencia a **Escola de Saúde Pública do Estado de Mato Grosso**, localizada na Rua Adauto Botelho, nº 552, Parque da Saúde Zé Bolo Flô, Bairro CoopHEMA, Cuiabá/MT, **para ofertar Cursos de Pós-Graduação Lato Sensu, até 31/12/2018.**

Art. 2º - Esta portaria entra em vigor na data de sua publicação.

**REGISTRADA
PUBLICADA
CUMPRASE**

Cuiabá, 29 de junho de 2018.

MIGUEL RODRIGUES NETTO
Presidente da CEPS-MT

ADRIANA TOMASONI
Presidente do CEE/MT

PORTARIA Nº 067/2018-GAB/CEE-MT

O CONSELHO ESTADUAL DE EDUCAÇÃO DE MATO GROSSO, no uso de suas atribuições legais,

RESOLVE:

Art. 1º - Retificar em parte a Portaria nº 61/2018-GAB/CEE-MT, publicada no Diário Oficial do dia 05 de junho de 2018, página 13, conforme especificado abaixo:

Onde se lê:

Art. 1º - Declarar o Renovação de Reconhecimento do Curso de Bacharelado e Licenciatura em Ciências Biológicas, ofertado no Campus Universitário de Tangará da Serra, da Universidade do Estado de Mato Grosso - UNEMAT, pelo período do ciclo avaliativo iniciado em 2019, considerando a prorrogação do atual Ato Autorizativo até 31/12/2008.

Leia-se:

Art. 1º - Declarar o Renovação de Reconhecimento do Curso de Bacharelado e Licenciatura em Ciências Biológicas, ofertado no Campus Universitário de Tangará da Serra, da Universidade do Estado de Mato Grosso - UNEMAT, pelo período do ciclo avaliativo iniciado em 2019, considerando a prorrogação do atual Ato Autorizativo até 31/12/2018.

Art. 2º - Esta portaria entra em vigor na data de sua publicação.

REGISTRADA

CUMPRASE

PUBLICADA

Cuiabá, 03 de julho de 2018.

MIGUEL RODRIGUES NETTO
Presidente da CEPS-MT

ADRIANA TOMASONI
Presidente do CEE/MT

PORTARIA N. 038/2018 - CEE/MT

A PRESIDENTE DO CONSELHO ESTADUAL DE EDUCAÇÃO DE MATO GROSSO, no uso de suas atribuições legais, e mediante o disposto na Resolução Normativa nº. 01/2014 - CEE/MT, e à vista do Processo nº 277/2017/SIPE/CEE-MT.

RESOLVE:

Art. 1º Constituir Comissão Verificadora, abaixo relacionada, para realizar verificação "in loco" conforme pedido da instituição, **Escola Estadual Leonisio Lemos Melo**, para Autorização da Educação Profissional Ensino Médio Integrado-EMIEP, Curso **Técnico em Agroecologia**, Eixo Tecnológico Recursos Naturais, a ser realizado no município de **Peixoto de Azevedo /MT**.

Técnico(a) JOAO MARCIO DE OLIVEIRA
Verificador(a) KELLY DAYANA BENEDET MAAS

Parágrafo único A referida Comissão apresentará o resultado perante a Câmara competente.

Art. 2º - Anular a Portaria Nº 166/2017, publicada no D.O.E. em 20/12/2017, página 113.

Art. 3º - Esta portaria entra em vigor na data de sua publicação.
REGISTRADA

**PUBLICADA
CUMPRASE**

Cuiabá, 29 de junho de 2018.

ADRIANA TOMASONI
Presidente do CEE/MT

SETAS

SECRETARIA DE ESTADO DE TRABALHO E ASSISTÊNCIA SOCIAL

EXTRATO DO TERMO DE CONVÊNIO Nº 0448-2018 - SETAS/FEAS / PREFEITURA MUNICIPAL DE ALTO ARAGUAIA/MT.

PROCESSO Nº 338645/2017

PARTES: Secretaria de Estado de Trabalho e Assistência Social - SETAS/FEAS e Prefeitura Municipal de Alto Araguaia/MT.

OBJETO: Conjugação de esforços para a Construção do Centro da Melhor Idade no município de Alto Araguaia.

VALOR DO REPASSE CONCEDENTE: R\$ 450.000,00

CONTRAPARTIDA VALOR: R\$ 193.901,25

PROGRAMA: 412 - Mato Grosso Equitativo e Qualitativo

PROJETO: 4008

ELEMENTO DE DESPESA: 40.40.41

FONTE:100 - Recursos Ordinários do Tesouro

EMPENHO : 22607.0001.18.000222-1 DATA: 27/06/2018

VIGÊNCIA: 25/04/2020

ASSINATURA: 04/07/2018

FISCAL: Erika Lilyan Mansilha Guebara - SETAS

SUPLENTE: Wanderneia Pereira Assunção de Brito - SETAS

ASSINAM: Mônica Camolezi dos Santos Melo - Secretária de Estado de Trabalho e Assistência Social - SETAS e Gustavo de Melo Anicezio - Prefeito Municipal de Alto Araguaia/MT.

EXTRATO DO TERMO DE CONVÊNIO Nº 0249-2018 - SETAS/FEAS / PREFEITURA MUNICIPAL DE GENERAL CARNEIRO/MT.

PROCESSO Nº 395790/2017

PARTES: Secretaria de Estado de Trabalho e Assistência Social - SETAS/FEAS e Prefeitura Municipal de General Carneiro/MT.

OBJETO: Conjugação de esforços para a Construção de um Centro de Referência e Assistência Social - CRAS no Município de General Carneiro - MT.

VALOR DO REPASSE CONCEDENTE: R\$ 366.000,00

CONTRAPARTIDA VALOR: R\$ 3.981,29

PROGRAMA: 412 - Mato Grosso Equitativo e Qualitativo

PROJETO: 4008

ELEMENTO DE DESPESA: 40.40.41

FONTE:100 - Recursos Ordinários do Tesouro

EMPENHO : 22607.0001.18.000239-4 DATA: 03/07/2018

VIGÊNCIA: 26/06/2019

ASSINATURA: 04/07/2018

FISCAL: Wanderneia Pereira Assunção de Brito - SETAS

SUPLENTE: Erika Lilyan Mansilha Guebara - SETAS

ASSINAM: Mônica Camolezi dos Santos Melo - Secretária de Estado de Trabalho e Assistência Social - SETAS e Marcelo de Aquino - Prefeito Municipal de General Carneiro/MT.

EDITAL DE CITAÇÃO E NOTIFICAÇÃO

O Presidente do Processo Administrativo nº 001/2018, subscrita pela Excelentíssima Secretária de Estado de Trabalho e Assistência Social MÔNICA CAMOLEZI DOS SANTOS MELO e pelo Excelentíssimo e então Secretário Controlador Geral do Estado CIRO RODOLPHO PINTO DE ARRUDA SIQUEIRA GONÇALVES, instaurado pela Portaria Conjunta nº 54/2018/CGE-COR/SETAS, publicado no Diário Oficial do Estado de Mato Grosso do dia 02/04/2018, página 34, que tem por finalidade apurar a possível responsabilidade descrita nos autos do processo n. 14380/2015, no uso de suas atribuições e, tendo em vista o disposto no artigo 78, § 1º da Lei Complementar nº 207/2004, **CITA** pelo presente edital, o representante legal da empresa Agilize Serviços de Entrega e Transporte Rodoviário LTDA-ME, inscrita no CNPJ sob o n.º 37.444.320/0001-40 e ainda **NOTIFICA-O** a, no prazo de 10 (dez) dias úteis, apresentar **defesa prévia**.

(original assinada)

Vitor de Melo Pereira

Presidente PA nº 001/2018

PORTARIA Nº 67/2018/GAB/SETAS

A SECRETÁRIA DE ESTADO DE TRABALHO E ASSISTÊNCIA SOCIAL, no uso de suas atribuições que lhe confere o artigo 71, II da Constituição do Estado de Mato Grosso e;

Considerando a Lei 13.019/2014, alterada pela Lei 13204/2015 e Instrução Normativa Conjunta SEPLAN/SEFAZ/CGE nº. 01, de 27 de fevereiro de 2015.

RESOLVE:

Art. 1º Designar os servidores abaixo como Fiscais do Convênio nº 0933-2018 - Secretaria de Estado de Trabalho e Assistência Social - SETAS:

Titular: Hélio Shigueo Miyagawa - Matrícula nº 112113

Suplente: Demárcio Eurides Guimarães - Matrícula nº 128632

Art. 6º Esta Portaria entra em vigor na data de sua publicação.

Publique-se, registre-se e cumpra-se.

Cuiabá, 04 de julho de 2018.

MÔNICA CAMOLEZI DOS SANTOS MELO
Secretária de Estado de Trabalho e Assistência Social

EXTRATO DO TERMO DE CONVÊNIO Nº 1304-2018 - SETAS / PREFEITURA MUNICIPAL DE VILA BELA DA SANTÍSSIMA TRINDADE/ MT.

PROCESSO Nº 282388/2018

PARTES: Secretaria de Estado de Trabalho e Assistência Social - SETAS e Prefeitura Municipal de Vila Bela da Santíssima Trindade /MT.

OBJETO: Realização de Casamento Social no município de Vila Bela da Santíssima Trindade - MT.

VALOR DO REPASSE CONCEDENTE: R\$ 6.000,00

CONTRAPARTIDA VALOR: R\$ 2.000,00

PROGRAMA: 412 - Mato Grosso Equitativo e Qualitativo

PROJETO: 2295 - Inclusão Social para Cidadania

ELEMENTO DE DESPESA: 33.40.41

FONTE:100 - Recursos Ordinários do Tesouro

EMPENHO : 22101.0001.18.00822-7 DATA: 25/06/2018

VIGÊNCIA: 31/08/2018

ASSINATURA: 29/06/2018

FISCAL: Marcela Barbosa - SETAS

SUPLENTE: Danieli Campos Cavalcante - SETAS

ASSINAM: Mônica Camolezi dos Santos Melo - Secretária de Estado de Trabalho e Assistência Social - SETAS e Wagner Vicente da Silva - Prefeito Municipal de Vila Bela da Santíssima Trindade /MT.

SECITEC

SECRETARIA DE ESTADO DE CIÊNCIA, TECNOLOGIA E INOVAÇÃO

EXTRATO DO TERMO DE PARCERIA Nº 013/2018/SECITEC, ref. ao Processo nº 279223/2018

PARTES: Secretaria de Estado de Ciência, Tecnologia e Inovação - SECITEC/MT - CNPJ nº 03.507.415/0024-30 e o IBF Agro Pecuária S/A - CNPJ nº 03.938.016/0001-38

OBJETO: Concessão de Estágio Supervisionado e permissão de realização de Visitas Técnicas e Aulas Práticas aos alunos regularmente matriculados nos Cursos Técnico em Agropecuária e Curso Técnico em Zootecnia, ofertados pela Escola Técnica Estadual de Educação Profissional e Tecnológica de Poxoró da SECITEC/MT

PRAZO: 05/07/2018 a 04/07/2020

SIGNATÁRIOS: Domingos Sávio Boabaid Parreira - Secretário de Estado de Ciência, Tecnologia e Inovação - SECITEC e Nilton Agro Pecuária S/A - IBF Agro Pecuária S/A.

EXTRATO DO TERMO DE PARCERIA Nº 014/2018/SECITEC, ref. ao Processo nº 279260/2018

PARTES: Secretaria de Estado de Ciência, Tecnologia e Inovação - SECITEC/MT - CNPJ nº 03.507.415/0024-30 e o O Telhar Agropecuária Ltda - CNPJ nº 05.683.277/0001-80

OBJETO: Concessão de Estágio Supervisionado e permissão de realização de Visitas Técnicas e Aulas Práticas aos alunos regularmente matriculados nos Cursos Técnico em Agropecuária, Curso Técnico em Zootecnia e Curso Técnico em segurança do Trabalho, ofertados pela Escola Técnica Estadual de Educação Profissional e Tecnológica de Poxoró da SECITEC/MT

PRAZO: 05/07/2018 a 04/07/2020

SIGNATÁRIOS: Domingos Sávio Boabaid Parreira - Secretário de Estado de Ciência, Tecnologia e Inovação - SECITEC e Carlos Ismael Turban Niell - O Telhar Agropecuária Ltda.

EDITAL CONVOCAÇÃO - EDITAL Nº. 01/2018/PRONATEC/SECITEC/MT

O **SECRETÁRIO DE ESTADO DE CIÊNCIA, TECNOLOGIA E INOVAÇÃO**, torna pública a **CONVOCAÇÃO** do candidato abaixo, classificado no Processo Seletivo - Edital nº 01/2018/ PRONATEC/SECITEC/MT, com resultado publicado no D.O.E em 11/04/2018, para apresentarem a documentação no prazo constante no edital supramencionado:

Pólo: ETE de Sinop

Unidade Remota: Juara

Bolsa: Professor

Perfil: Profissional graduado com conhecimento para ministrar aulas de ética, relações humanas e noções de ergonomia no sistema prisional.

Candidato	Classificação
Valeria Grein	3º

Cuiabá - MT, 05 de julho de 2018.

Domingos Sávio Boabaid Parreira

Secretário de Estado de Ciência, Tecnologia e Inovação

(Original assinada)

SEDEC

SECRETARIA DE ESTADO DE DESENVOLVIMENTO ECONÔMICO

TERCEIRO TERMO EX OFÍCIO DE PRORROGAÇÃO DE VIGÊNCIA AO TERMO DE COLABORAÇÃO Nº 1760-2017/SEDEC, Processo: 580204/2017.

PARTES: Sedec/MT-CNPJ Nº 03.507.415/0013-88 e a Associação de Turismo, Cultura, Esporte e Meio Ambiente-Integrar-CNPJ: 06.090.600/0001-74

OBJETO: Produzir 1 Evento Turístico de Aventura Multiesportiva em Jaciara/MT

PRORROGAÇÃO: de Prazo de vigência por mais 34 (trinta e quatro) dias em função de atraso no pagamento, passando o término 17/09/2018.

SIGNATÁRIOS: Leopoldo Rodrigues de Mendonça-Sedec/MT e Eleonor Cristina Oliveira Ferreira- Presidente da Associação de Turismo, Cultura, Esporte e Meio Ambiente.

QUARTO TERMO EX OFÍCIO DE PRORROGAÇÃO DE VIGÊNCIA AO TERMO DE COLABORAÇÃO Nº 0584-2017/SEDEC, Processo: 417501/2017.

PARTES: Sedec/MT-CNPJ Nº 03.507.415/0013-88 e a Associação de Turismo, Cultura, Esporte e Meio Ambiente-Integrar-CNPJ: 06.090.600/0001-74

OBJETO: Produzir 2 Eventos Turístico de Aventura Multiesportiva em MT

PRORROGAÇÃO: de Prazo de vigência por mais 29 (vinte e nove) dias em função de atraso no pagamento, passando o término 10/10/2018.

SIGNATÁRIOS: Leopoldo Rodrigues de Mendonça-Sedec/MT e Eleonor Cristina Oliveira Ferreira- Presidente da Associação de Turismo, Cultura, Esporte e Meio Ambiente.

COMUNICADO DE ADIAMENTO

No uso das atribuições que me foram conferidas, na condução da Presidência do Conselho de Desenvolvimento Empresarial, comunico aos conselheiros e interessados em geral, o **ADIAMENTO da 82ª Reunião Extraordinária do CEDEM** que seria realizada no dia 18 de julho de 2018, tornando sem efeito todos os atos referentes a convocação.

Comunicamos ainda que tão logo definido nova data, esta Presidência convocará os membros do conselho e interessados em geral.

Cuiabá, 05 de julho de 2018.

LEOPOLDO RODRIGUES DE MENDONÇA
Secretário de Estado de Desenvolvimento Econômico

PORTARIA 207-2018/SEDEC

Dispõe sobre a designação do fiscal do Termo de Colaboração Nº 0152-2018, firmado entre a Secretaria de Estado de Desenvolvimento Econômico - SEDEC, e o Instituto Case de Desenvolvimento.

O **SECRETÁRIO ADJUNTO DE ADMINISTRAÇÃO SISTÊMICA DA SECRETARIA DE ESTADO DE DESENVOLVIMENTO ECONÔMICO DE MATO GROSSO**, no uso de suas atribuições e prerrogativas legais conferidas pelo Regimento Interno em vigor, e em específico, a Portaria Nº 300/2017/SEDEC/GAB, de 26 de dezembro de 2017, e ainda o Art. 2º, IX, bem como o Art. 52, da Instrução Normativa Conjunta SEPLAN/SEFAZ/CGE Nº 001, de 17 de março de 2016, em vigor,

RESOLVE:

Art. 1º - Designar o servidor **Hosan Luis Monteiro de Arruda** para a função de fiscal do Termo de Colaboração Nº 0152-2018/SEDEC, nos termos do Art.52, da Instrução Normativa Conjunta SEPLAN/SEFAZ/CGE Nº 001, de 17 de março de 2016, celebrado entre o Estado de Mato Grosso, por intermédio da Secretaria de Estado de Desenvolvimento Econômico, e o Instituto Case de Desenvolvimento, cujo objeto consiste na realização do Circuito Moto show em Cuiabá/MT

Art.2º - Esta Portaria entra em vigor na data de sua publicação.

Registre-se, Publique-se e Cumpra-se.

Cuiabá-MT, 05 de julho de 2018.

Elias Alves de Andrade

Secretário Adjunto de Administração Sistêmica - SEDEC

(Original Assinado)

PORTARIA 208-2018/SEDEC

Dispõe sobre a designação do gestor do Termo de Colaboração Nº 0152-2018, firmado entre a Secretaria de Estado de Desenvolvimento Econômico-SEDEC, e o Instituto Case de Desenvolvimento.

O **SECRETÁRIO ADJUNTO DE ADMINISTRAÇÃO SISTÊMICA DA SECRETARIA DE ESTADO DE DESENVOLVIMENTO ECONÔMICO DE MATO GROSSO**, no uso de suas atribuições e prerrogativas legais conferidas pelo Regimento Interno em vigor, e em específico, a Portaria Nº 300/2017/SEDEC/GAB, de 26 de dezembro de 2017, e ainda o Art. 2º, VIII, bem como o Art. 53 da Instrução Normativa Conjunta SEPLAN/SEFAZ/CGE nº 001, de 17 de março de 2016, em vigor,

RESOLVE:

Art.1º - Designar o servidor **Willian Leite de Campos** para exercer a função de gestor do Termo de Colaboração Nº 0152-2018/SEDEC, nos termos do Art.53, da Instrução Normativa Conjunta SEPLAN/SEFAZ/CGE Nº 001, de 17 de março de 2016, celebrada entre o Estado de Mato Grosso, por intermédio da Secretaria de Estado de Desenvolvimento Econômico-SEDEC, e o Instituto Case de Desenvolvimento, cujo objeto consiste na realização do Circuito Moto Show em Cuiabá/MT.

Art. 2º - Esta Portaria entra em vigor na data de sua publicação, produzindo-

se seus efeitos legais.

Registre-se, Publique-se e Cumpra-se.

Cuiabá-MT, 05 de julho de 2018.

Elias Alves de Andrade

Secretário Adjunto de Administração Sistêmica - SEDEC
(Original Assinado)

PORTARIA 213-2018/SEDEC

Dispõe sobre a designação do fiscal do Termo de Colaboração Nº 1330-2018, firmado entre a Secretaria de Estado de Desenvolvimento Econômico - SEDEC, e o Sindicato Rural de Cuiabá.

O SECRETÁRIO ADJUNTO DE ADMINISTRAÇÃO SISTÊMICA DA SECRETARIA DE ESTADO DE DESENVOLVIMENTO ECONÔMICO DE MATO GROSSO, no uso de suas atribuições e prerrogativas legais conferidas pelo Regimento Interno em vigor, e em específico, a Portaria Nº 300/2017/SEDEC/GAB, de 26 de dezembro de 2017, e ainda o Art. 2º, IX, bem como o Art. 52, da Instrução Normativa Conjunta SEPLAN/SEFAZ/CGE Nº 001, de 17 de março de 2016, em vigor,

RESOLVE:

Art. 1º - Designar, os servidores **Laura Stella Ferreira de Azevedo e Silva e Victor Roberto Ribeiro Fazinga**, na qualidade de titular e suplente, respectivamente, para função de fiscal do Termo de Colaboração Nº 1330-2018/SEDEC, nos termos do Art.52, da Instrução Normativa Conjunta SEPLAN/SEFAZ/CGE Nº 001, de 17 de março de 2016, celebrado entre o Estado de Mato Grosso, por intermédio da Secretaria de Estado de Desenvolvimento Econômico, e o Sindicato Rural de Cuiabá, cujo objeto consiste na realização da AGROMT 2018 em Cuiabá/MT.

Art.2º - Esta Portaria entra em vigor na data de sua publicação.

Registre-se, Publique-se e Cumpra-se.

Cuiabá-MT, 05 de julho de 2018.

Elias Alves de Andrade

Secretário Adjunto de Administração Sistêmica - SEDEC
(Original Assinado)

PORTARIA 214-2018/SEDEC

Dispõe sobre a designação do gestor do Termo de Colaboração Nº 1330-2018, firmado entre a Secretaria de Estado de Desenvolvimento Econômico-SEDEC, e o Sindicato Rural de Cuiabá.

O SECRETÁRIO ADJUNTO DE ADMINISTRAÇÃO SISTÊMICA DA SECRETARIA DE ESTADO DE DESENVOLVIMENTO ECONÔMICO DE MATO GROSSO, no uso de suas atribuições e prerrogativas legais conferidas pelo Regimento Interno em vigor, e em específico, a Portaria Nº 300/2017/SEDEC/GAB, de 26 de dezembro de 2017, e ainda o Art. 2º, VIII, bem como o Art. 53 da Instrução Normativa Conjunta SEPLAN/SEFAZ/CGE nº 001, de 17 de março de 2016, em vigor,

RESOLVE:

Art.1º - Designar a servidora **Francisca Maria de Souza** para exercer a função de gestora do Termo de Colaboração Nº 1330-2018/SEDEC, nos termos do Art.53, da Instrução Normativa Conjunta SEPLAN/SEFAZ/CGE Nº 001, de 17 de março de 2016, celebrada entre o Estado de Mato Grosso, por intermédio da Secretaria de Estado de Desenvolvimento Econômico-SEDEC, e o Sindicato Rural de Cuiabá, cujo objeto consiste na realização da AGROMT 2018 em Cuiabá/MT

Art. 2º - Esta Portaria entra em vigor na data de sua publicação, produzindo-se seus efeitos legais.

Registre-se, Publique-se e Cumpra-se.

Cuiabá-MT, 05 de julho de 2018.

Elias Alves de Andrade

Secretário Adjunto de Administração Sistêmica - SEDEC
(Original Assinado)

RESOLUÇÃO N.º 475/2018

O PRESIDENTE DO CONSELHO ESTADUAL DE DESENVOLVIMENTO EMPRESARIAL - CEDEM, criado pela **Lei Complementar n.º 132, de 22 de julho de 2003**, no uso das atribuições que lhe confere o **Artigo 8º** do Regimento Interno aprovado pelo Decreto n.º 1.410, de 23 de setembro de 2003, com base nas deliberações de seus membros na **60ª Reunião Ordinária**, realizada no dia 25 de Junho de 2018.

RESOLVE:

Art. 1º - Enquadrar de acordo com as prioridades do Estado, as Cartas - Consulta no Fundo Constitucional de Financiamento do Centro Oeste - **FCO**, das empresas:

Nº	RAZÃO SOCIAL	CNPJ
1	PEDROSA JUNIOR & SANTOS LTDA ME	25.452.912/0001-25
2	MARIA CLEIDE DE OLIVEIRA - ME	02.774.709/0001-70
3	ELENICE MAGNAGNAGNO EIRELI	02.272.980/0001-07
4	MECANICA VARZEA DIESEL LTDA	07.811.764/0001-06
5	VALE DO RIO VERDE ARMAZENS GERAIS LTDA	37.527.173/0001-72

Art. 2º - A presente Resolução entra em vigor na data da sua aprovação, revogando-se as disposições contrárias.

Cuiabá, 25 de Junho de 2018.

LEOPOLDO RODRIGUES DE MENDONÇA
Secretário de Estado de Desenvolvimento Econômico

RESOLUÇÃO N.º 476/2018

O PRESIDENTE DO CONSELHO ESTADUAL DE DESENVOLVIMENTO EMPRESARIAL - CEDEM, criado pela **Lei Complementar n.º 132, de 22 de julho de 2003**, no uso das atribuições que lhe confere o **Artigo 8º** do Regimento Interno aprovado pelo Decreto n.º 1.410, de 23 de setembro de 2003, com base nas deliberações de seus membros na **60ª Reunião Ordinária**, realizada no dia 25 de Junho de 2018.

RESOLVE:

Art. 1º - Aprovar a Publicação da **Lista de Produtos e Mercadorias** destinadas à Construção Civil com a respectiva classificação junto a Nomenclatura Comum do MERCOSUL - NCM, conforme §1-B, do Art. 1º, da Lei n.º 9.480 de 17 de dezembro de 2010:

LISTA DE MATERIAIS PARA CONSTRUÇÃO - INCLUSÕES			
Nº	ITEM	NCM	DESCRIÇÃO DO PRODUTO
1	1748	85177090	ACESSÓRIO SOB TOMADA
2	1749	76061290	ACM EASYBOLD
3	1750	39205100	ACRILICO CRISTAL PARA USO NA CONSTRUÇÃO CIVIL
4	1751	84669340	ADAPTADOR PARA USO NA CONSTRUÇÃO CIVIL
5	1752	38112110	ADITIVO PARA FERRAMENTAS PNEUMATICAS PARA USO NA CONSTRUÇÃO CIVIL
6	1753	84791090	ALISADORA DE SUPERFICIE COM MOTOR PARA USO NA CONSTRUÇÃO CIVIL
7	1754	27101932	ANTICORROSIVO PARA USO NA CONSTRUÇÃO CIVIL
8	1755	38249041	ANTICORROSIVO PARA USO NA CONSTRUÇÃO CIVIL
9	1756	34031900	ANTICORROSIVO - PARA USO NA CONSTRUÇÃO CIVIL
10	1757	76042100	ARREMATE PARA CARPETE
11	1758	76042920	ARREMATE PARA CARPETE
12	1759	85043221	AUTO TRANSFORMADOR PARA ILUMINAÇÃO 5000VA 3250W
13	1760	76129090	BALDE CAP 50 LT PARA GUINCHO ELETRICO
14	1761	73102990	BALDE METÁLICO
15	1762	72222000	BARRA REDONDA 3/4 L 1/4" PARA USO NA CONSTRUÇÃO CIVIL
16	1763	72222000	BARRA REDONDA 3/4 PARA USO NA CONSTRUÇÃO CIVIL
17	1764	79070090	BICO PARA TORNEIRA
18	1765	42021900	BOLSA PARA FERRAMENTAS CG 470 PARA USO NA CONSTRUÇÃO CIVIL
19	1766	42022210	BOLSA PARA FERRAMENTAS PARA USO NA CONSTRUÇÃO CIVIL
20	1767	82071900	BROCA SDS PLUS
21	1768	39072039	CABO PARA FERRAMENTAS MANUAIS
22	1769	85369010	CABO PP FLEXIVEL
23	1770	39229000	CAIXA DE FERRAMENTA PARA USO NA CONSTRUÇÃO CIVIL
24	1771	39231090	CAIXA DE FERRAMENTA PARA USO NA CONSTRUÇÃO CIVIL
25	1772	42021210	CAIXA DE FERRAMENTA PARA USO NA CONSTRUÇÃO CIVIL
26	1773	84662090	CAIXA DE FERRAMENTA PARA USO NA CONSTRUÇÃO CIVIL
27	1774	39169090	CAIXA ELÉTRICA
28	1775	76061290	CAL
29	1776	87169090	CARRINHO DE MÃO 8 POL G-14 - ARO CHAPA
30	1777	87169090	CARRINHO DE MÃO 8 POL G-14 - RODA
31	1778	72084000	CHAPA DE AÇO
32	1779	72085100	CHAPA DE AÇO
33	1780	72092700	CHAPA DE AÇO
34	1781	72104910	CHAPA GALV.
35	1782	84671190	CHAVE DE IMPACTO A BATERIA 18V
36	1783	85364900	CHAVE DE PARTIDA
37	1784	90303390	CHAVE TESTE
38	1785	84679100	CORRENTE MOTO SERRA 3/8 - 050 ESP 1,3MM
39	1786	39012019	CORRENTE PLASTICA ELO GR AMARELA/PRETA
40	1787	27129000	CURACRETO PA 20 TAMBOR
41	1788	73072300	CURVA
42	1789	27101929	DESMOLDANTE PARA CONCRETO
43	1790	29029090	DILUENTE
44	1791	68042190	DISCO C 110 MM TURBO PORCELANATO
45	1792	84669200	EIXO SERRA CIRCULAR N 0 1/2
46	1793	84831090	EIXO SERRA CIRCULAR N 0 1/2
47	1794	85299020	EMENDA F UNIVERSAL NIQUELADA GR
48	1795	73251000	EMENDA FERRO MANGUEIRA 2 POL
49	1796	84812090	ENGATE RAPIDO 1/4 R FEMEA RF
50	1797	80012000	ESTANHO PARA SOLDA
51	1798	80030000	ESTANHO PARA SOLDA
52	1799	39169010	FIO NYLON
53	1800	39191090	FITA DUPLA FACE
54	1801	39191020	FITA ISOLANTE

55	1802	84833090	FLANGE
56	1803	27101932	FLUIDO DE CORTE
57	1804	84659400	GRAMPEADOR E PINADOR 80/F
58	1805	83081000	GRAMPO 80/10
59	1806	85452000	JOGO ESCOVA CARVAO
60	1807	82081000	LAMINA
61	1808	82029100	LAMINA DE SERROTE
62	1809	82029100	LAMINA SERRA MANUAL
63	1810	85392910	LAMPADA LED
64	1811	70159020	LENTE MASCARA SOLDAR INCOLOR
65	1812	70049000	LENTE MASCARA SOLDAR TON 12
66	1813	63061200	LONA
67	1814	63061910	LONA
68	1815	63069000	LONA
69	1816	61161000	LUVA
70	1817	61189300	LUVA
71	1818	82056000	MAÇARICO PARA USO NA CONSTRUÇÃO CIVIL
72	1819	84681000	MAÇARICO PARA USO NA CONSTRUÇÃO CIVIL
73	1820	39173229	MANGUEIRA
74	1821	62052000	MARTELO
75	1822	34053000	MASSA RAPIDA CINZA 900 ML
76	1823	90151000	MEDIDOR DE DISTANCIA A LASER
77	1824	90158090	MEDIDOR DE DISTANCIA A LASER
78	1825	84743900	MISTURADOR ELETRICO
79	1826	73181100	PARAFUSO R SOBERBA
80	1827	34011900	PASTA LUBRIFICANTE 1KG - PARA USO NA CONSTRUÇÃO CIVIL
81	1828	40082100	PLACA PISO DE BORRACHA
82	1829	64062000	PLACA PISO DE BORRACHA
83	1830	64069020	PLACA PISO DE BORRACHA
84	1831	39206100	PLACA POLI ALVEOLAR
85	1832	28211011	PO XADREZ
86	1833	32064990	PO XADREZ
87	1834	84835010	POLIA ALUMINIO 2 CANAIS A 100MM
88	1835	94039090	PONTEIRA
89	1836	85159000	PORTA ELETRODO
90	1837	91070010	PROGRAMADOR HORARIO DIGITAL
91	1838	38099390	PROTETOR IMPERMEABILIZANTE
92	1839	40028000	REBOLO
93	1840	76041021	REGUA ALUMINIO
94	1841	32082011	REMOVEDOR
95	1842	34021900	REMOVEDOR
96	1843	28391900	SELADOR
97	1844	84659120	SERRA MEIA ESQUADRIA
98	1845	84679100	SERRA SABRE BARRA
99	1846	39100012	SILICONE
100	1847	39100090	SILICONE
101	1848	84251910	TALHA MANUAL DIV TAMANHOS
102	1849	76169100	TELA ALUMINIO
103	1850	73141900	TELA ARAME GALVANIZADA
104	1851	73144200	TELA ARAME SOLDADA
105	1852	72107010	TELA ESTUQUE
106	1853	73143900	TELA GALVANIZADA REFORÇO FACHADA
107	1854	72042100	TELA INOX
108	1855	82130000	TESOURA PARA CHAPAS
109	1856	29029090	THINNER
110	1857	32082011	TINTA SPRAY
111	1858	85177099	TOMADA
112	1859	83089090	TRAVA
113	1860	73043110	TUBO
114	1861	90138090	VISOR PARA PORTA

Art. 2º - A presente Resolução entra em vigor na data da sua aprovação, como lista complementar a Resolução nº 252/2017, publicada no Diário Oficial do Estado do Mato Grosso (DOE-MT) em 20 de Abril de 2017.
Cuiabá, 25 de Junho 2018.

LEOPOLDO RODRIGUES DE MENDONÇA
Secretário de Estado de Desenvolvimento Econômico

RESOLUÇÃO N.º 477/2018

O PRESIDENTE DO CONSELHO ESTADUAL DE DESENVOLVIMENTO EMPRESARIAL - CEDEM, criado pela Lei Complementar n.º 132, de 22 de julho de 2003, no uso das atribuições que lhe confere o Artigo 8º do Regimento Interno aprovado pelo Decreto n.º 1.410, de 23 de setembro de 2003, com base nas deliberações de seus membros da 60ª Reunião Ordinária, realizada no dia 25 de Junho de 2018.

RESOLVE:

Art. 1º - Aprovar a **Renovação** do benefício fiscal no Programa de Desenvolvimento Industrial e Comercial de Mato Grosso - PRODEIC, da empresa **FIAGRIL LTDA**, CNPJ n.º 02.734.023/0008-21, Inscrição Estadual n.º 13.326.255-3, Lucas do Rio Verde - MT, conforme processo n.º 128802/2018.

Art. 2º - A presente Resolução entra em vigor na data da sua publicação, revogando - se as disposições contrárias.

Cuiabá, 25 de Junho de 2018.



LEOPOLDO RODRIGUES DE MENDONÇA
Secretário de Estado de Desenvolvimento Econômico

RESOLUÇÃO N.º 478/2018

O PRESIDENTE DO CONSELHO ESTADUAL DE DESENVOLVIMENTO EMPRESARIAL - CEDEM, criado pela Lei Complementar n.º 132, de 22 de julho de 2003, no uso das atribuições que lhe confere o Artigo 8º do Regimento Interno aprovado pelo Decreto n.º 1.410, de 23 de setembro de 2003, com base nas deliberações de seus membros da 60ª Reunião Ordinária, realizada no dia 25 de Junho de 2018.

RESOLVE:

Art. 1º - Aprovar a **Renovação** do benefício fiscal no Programa de Desenvolvimento Industrial e Comercial de Mato Grosso - PRODEIC, da empresa **TIO LINO INDUSTRIA DE ALIMENTOS IMP. E EXP. LTDA**, CNPJ n.º 05.218.796/0001-77, Inscrição Estadual n.º 13.211.109-8, Várzea Grande - MT, conforme processo n.º 133596/2018.

Art. 2º - A presente Resolução entra em vigor na data da sua publicação, revogando - se as disposições contrárias.

Cuiabá, 25 de Junho de 2018.



LEOPOLDO RODRIGUES DE MENDONÇA
Secretário de Estado de Desenvolvimento Econômico

RESOLUÇÃO N.º 479/2018

O PRESIDENTE DO CONSELHO ESTADUAL DE DESENVOLVIMENTO EMPRESARIAL - CEDEM, criado pela Lei Complementar n.º 132, de 22 de julho de 2003, no uso das atribuições que lhe confere o Artigo 8º do Regimento Interno aprovado pelo Decreto n.º 1.410, de 23 de setembro de 2003, com base nas deliberações de seus membros na 60ª Reunião Ordinária, realizada no dia 25 de Junho de 2018.

RESOLVE:

Art. 1º - Aprovar o **Enquadramento** no Programa de Desenvolvimento Industrial e Comercial - PRODEIC, da empresa **COPERAGUAS COOPERATIVA AGROINDUSTRIAL**, CNPJ n.º 04.463.344/0012-40, Inscrição Estadual n.º 13.565.799-7, Campo Novo do Parecis - MT, conforme processo n.º 27679/2018.

Art. 2º - A presente Resolução entra em vigor a partir da sua aprovação, revogando - se as disposições contrárias.

Cuiabá, 25 de Junho de 2018.



LEOPOLDO RODRIGUES DE MENDONÇA
Secretário de Estado de Desenvolvimento Econômico

RESOLUÇÃO N.º 480/2018

O PRESIDENTE DO CONSELHO ESTADUAL DE DESENVOLVIMENTO EMPRESARIAL - CEDEM, criado pela Lei Complementar n.º 132, de 22 de julho de 2003, no uso das atribuições que lhe confere o Artigo 8º do Regimento Interno aprovado pelo Decreto n.º 1.410, de 23 de setembro de 2003, com base nas deliberações de seus membros na 60ª Reunião Ordinária, realizada no dia 25 de Junho de 2018.

RESOLVE:

Art. 1º - Aprovar o **Enquadramento** no Programa de Desenvolvimento Industrial e Comercial - PRODEIC, da empresa **COBRAZEM AGROINDUSTRIAL LTDA**, CNPJ n.º 01.823.580/0008-56, Inscrição Estadual n.º 13.640.944-0, Cuiabá - MT, conforme processo n.º 579978/2017.

Art. 2º - A presente Resolução entra em vigor a partir da sua aprovação, revogando - se as disposições contrárias.

Cuiabá, 25 de Junho de 2018.



LEOPOLDO RODRIGUES DE MENDONÇA
Secretário de Estado de Desenvolvimento Econômico

RESOLUÇÃO N.º 481/2018

O PRESIDENTE DO CONSELHO ESTADUAL DE DESENVOLVIMENTO EMPRESARIAL - CEDEM, criado pela Lei Complementar n.º 132, de 22 de julho de 2003, no uso das atribuições que lhe confere o Artigo 8º do Regimento Interno aprovado pelo Decreto n.º 1.410, de 23 de setembro de 2003, com base nas deliberações de seus membros na 60ª Reunião Ordinária, realizada no dia 25 de Junho de 2018.

RESOLVE:

Art. 1º - Aprovar o **Enquadramento** no Programa de Desenvolvimento Industrial e Comercial - PRODEIC, da empresa **NUTRIBIO IND. E COM. RAÇÃO ANIMAL E ÓLEOS VEG LTDA**, CNPJ n.º 11.794.701/0001-66, Inscrição Estadual n.º 13.386.662-9, Sinop - MT, conforme processo n.º 196458/2016.

Art. 2º - A presente Resolução entra em vigor a partir da sua aprovação, revogando - se as disposições contrárias.

Cuiabá, 25 de Junho de 2018.



LEOPOLDO RODRIGUES DE MENDONÇA
Secretário de Estado de Desenvolvimento Econômico

RESOLUÇÃO N.º 482/2018

O PRESIDENTE DO CONSELHO ESTADUAL DE DESENVOLVIMENTO EMPRESARIAL - CEDEM, criado pela Lei Complementar n.º 132, de 22 de julho de 2003, no uso das atribuições que lhe confere o Artigo 8º do Regimento Interno aprovado pelo Decreto n.º 1.410, de 23 de setembro de 2003, com base nas deliberações de seus membros na 60ª Reunião

Ordinária, realizada no dia 25 de Junho de 2018.

RESOLVE:

Art. 1º - Aprovar o **Enquadramento** no Programa de Desenvolvimento Industrial e Comercial - **PRODEIC**, da empresa **JACO COMERCIO E INDUSTRIA DE CEREAIS LTDA - EPP**, CNPJ nº 16.975.022/0001-07, Inscrição Estadual nº 13.469.081-8, Campo Novo do Parecis - MT, conforme processo nº 245972/2018.

Art. 2º - A presente Resolução entra em vigor a partir da sua aprovação, revogando - se as disposições contrárias.

Cuiabá, 25 de Junho de 2018.

LEOPOLDO RODRIGUES DE MENDONÇA
Secretário de Estado de Desenvolvimento Econômico

RESOLUÇÃO N.º 483/2018

O PRESIDENTE DO CONSELHO ESTADUAL DE DESENVOLVIMENTO EMPRESARIAL - CEDEM, criado pela **Lei Complementar n.º 132, de 22 de julho de 2003**, no uso das atribuições que lhe confere o **Artigo 8º** do Regimento Interno aprovado pelo Decreto n.º 1.410, de 23 de setembro de 2003, com base nas deliberações de seus membros na **60ª Reunião Ordinária**, realizada no dia 25 de Junho de 2018.

RESOLVE:

Art. 1º - Aprovar o pedido de **Inclusão de Produtos**, no Programa de Desenvolvimento Industrial e Comercial - **PRODEIC**, da empresa **S. B. INDÚSTRIA E COMÉRCIO EIRELI**, CNPJ nº 20.594.414/0001-01, Inscrição Estadual nº 13.551.342-1, Várzea Grande - MT, conforme Processo 598420/2018.

Parágrafo Único - Os produtos incluídos no *caput* deste artigo são:

- I - Coxinha de carne pré-frita;
 - II - Churros recheado com goiaba;
 - III - Coxinha de carne pré-frita;
 - IV - Coxinha de mandioca carne com requeijão;
 - V - Coxinha de mandioca frango com requeijão;
 - VI - Cueca virada;
 - VII - Enroladinho de salsicha;
 - VIII - Esfiha aberta de carne com requeijão;
 - IX - Esfiha de carne congelada;
 - X - Folhado croissant de presunto e queijo;
 - XI - Folhado de queijo com goiaba;
 - XII - Folhado enroladinho de salsicha;
 - XIII - Folhado trouxinha de frango com requeijão;
 - XIV - Kibe com requeijão pré-frito;
 - XV - Pão baguete com azeitona de oliva pré assada;
 - XVI - Pão de queijo tipo chipa sabor azeitona;
 - XVII - Pão de queijo tipo chipa sabor bacon;
 - XVIII - Pão de queijo tipo chipa sabor calabresa;
 - XIX - Pão de queijo tipo chipa sabor ervas finas;
 - XX - Pão de queijo tipo chipa sabor parmesão;
 - XXI - Pão francês pré assado;
 - XXII - Pão tipo caseirinho;
 - XXIII - Pão tipo mandizinho;
 - XXIV - Pastel de carne congelado;
 - XXV - Pastel de frango com requeijão congelado;
 - XXVI - Pastel de queijo congelado;
 - XXVII - Pastelão presunto e queijo congelado.
- Art. 2º** - A presente Resolução entra em vigor na data da sua aprovação, revogando-se as disposições contrárias.

Cuiabá, 05 de Junho de 2018.

LEOPOLDO RODRIGUES DE MENDONÇA
Secretário de Estado de Desenvolvimento Econômico

RESOLUÇÃO N.º 484/2018

O PRESIDENTE DO CONSELHO ESTADUAL DE DESENVOLVIMENTO EMPRESARIAL - CEDEM, criado pela **Lei Complementar n.º 132, de 22 de julho de 2003**, no uso das atribuições que lhe confere o **Artigo 8º** do Regimento Interno aprovado pelo Decreto n.º 1.410, de 23 de setembro de 2003, com base nas deliberações de seus membros na **60ª Reunião Ordinária**, realizada no dia 25 de junho de 2018.

RESOLVE:

Art. 1º - Aprovar a **Manutenção Parcial** do benefício fiscal no Programa de Desenvolvimento Industrial e Comercial de Mato Grosso - **PRODEIC**, da empresa **J. A. F. FERREIRA ALIMENTOS EIRELI**, CNPJ nº 10.693.132/0002-80, Inscrição Estadual nº 13.385.939-8, Canarana - MT, conforme processo nº 240244/2010.

Parágrafo primeiro - **Excluir** os produtos sem CNAE de indústria de transformação:

- I - Painço Beneficiado;
- II - Beneficiamento de Milheto;
- III - Milho Beneficiado;
- IV - Girassol Beneficiado;
- V - Beneficiamento de Sorgo;
- VI - Soja Beneficiada;
- VII - Resíduo de Sorgo;
- VIII - Carçoço de algodão beneficiado;
- IX - Resíduo de Carçoço de Algodão.

Parágrafo segundo - **Manter** os produtos com CNAE de indústria de transformação:

- I - Milho de Pipoca;
- II - Resíduo de Feijão;
- III - Feijão Beneficiado;
- IV - Resíduo de Milho;
- V - Resíduo de Arroz;
- VI - Soja Para Consumo Humano;
- VII - Resíduo de Soja;
- VIII - Casquinha de Soja;
- IX - Óleo Bruto de Soja;
- X - Farelo de Soja Semi Integral;
- XI - Óleo de Soja Degomado;
- XII - Óleo Bruto de Algodão;
- XIII - Farelo de Algodão;
- XIV - Soja Desativada;
- XV - Milho Extrusado;
- XVI - Farelo de Milho Extrusado;
- XVII - Milho Desativado;
- XVIII - Torta de Algodão;
- XIX - Torta de Soja Extrusada;
- XX - Milho Integral;
- XXI - Soja Integral;
- XXII - Soja Integral Extrusada.

“a” quanto aos produtos mencionados nos incisos **II e III**, do parágrafo segundo, farão jus ao benefício somente aqueles submetidos ao processo de industrialização e fracionados em embalagens de apresentação até 05 (cinco) quilos, conforme Resolução do CEDEM nº 361/2017.

Art. 2º - A presente Resolução entra em vigor com efeitos a partir da data da reunião, revogando-se as disposições contrárias.

Cuiabá, 25 de junho de 2018.

LEOPOLDO RODRIGUES DE MENDONÇA
Secretário de Estado de Desenvolvimento Econômico

RESOLUÇÃO N.º 485/2018

O PRESIDENTE DO CONSELHO ESTADUAL DE DESENVOLVIMENTO EMPRESARIAL - CEDEM, criado pela **Lei Complementar n.º 132, de 22 de julho de 2003**, no uso das atribuições que lhe confere o **Artigo 8º** do Regimento Interno aprovado pelo Decreto n.º 1.410, de 23 de setembro de 2003, com base nas deliberações de seus membros na **60ª Reunião**

Ordinária, realizada no dia 25 de Junho de 2018.

RESOLVE:

Art. 1º - Aprovar a **Manutenção Parcial** do benefício no Programa de Desenvolvimento Industrial e Comercial de Mato Grosso - **PRODEIC**, da empresa **J. A. F. FERREIRA ALIMENTOS EIRELI**, CNPJ nº 10.693.132/0003-61, Inscrição Estadual nº 13.424.646-2, Barra do Garças - MT, conforme processo nº 491067/2011.

Parágrafo Primeiro - **Excluir** os produtos sem CNAE de indústria de transformação:

- I - Painço Beneficiado;
- II - Semente de Milheto;
- III - Beneficiamento de Milheto;
- IV - Milho Beneficiado;
- V - Girassol Para Consumo Humano;
- VI - Beneficiamento de Sorgo;
- VII - Semente de Capim Sudão
- VIII - Soja Beneficiada;
- IX - Girassol Beneficiado;
- X - Resíduo de Sorgo;
- XI - Casquinha de Soja;
- XII - Carçoço de algodão beneficiado;
- XIII - Resíduo de Carçoço de Algodão.

Parágrafo segundo - **Manter** os produtos com CNAE de indústria de transformação:

- I - Milho de Pipoca;
- II - Resíduo de Feijão;
- III - Feijão Beneficiado;
- IV - Resíduo de Milho;
- V - Feijão Preto
- VI - Resíduo de Arroz;
- VII - Soja Para Consumo Humano;
- VIII - Resíduo de Soja;
- IX - Óleo Bruto de Soja;
- X - Farelo de Soja;
- XI - Torta de Soja;
- XII - Óleo Bruto de Algodão;
- XIII - Farelo de Algodão;
- XIV - Soja Desativada;
- XV - Milho Extrusado;
- XVI - Farelo de Milho Extrusado;
- XVII - Milho Desativado;
- XVIII - Torta de Algodão;
- XIX - Óleo Degomado.

“a” quanto aos produtos mencionados nos incisos **II, III e V** do parágrafo segundo, farão jus ao benefício somente aqueles submetidos ao processo de industrialização e fracionados em embalagens de apresentação até 05 (cinco) quilos, conforme Resolução do CEDEM nº 361/2017.

Art. 2º - A presente Resolução entra em vigor na data da sua aprovação, revogando-se as disposições contrárias.

Cuiabá, 25 de Junho de 2018.

LEOPOLDO RODRIGUES DE MENDONÇA
Secretário de Estado de Desenvolvimento Econômico

RESOLUÇÃO N.º 486/2018

O PRESIDENTE DO CONSELHO ESTADUAL DE DESENVOLVIMENTO EMPRESARIAL - CEDEM, criado pela **Lei Complementar n.º 132, de 22 de julho de 2003**, no uso das atribuições que lhe confere o **Artigo 8º** do Regimento Interno aprovado pelo Decreto n.º 1.410, de 23 de setembro de 2003, com base nas deliberações de seus membros na **60ª Reunião Ordinária**, realizada no dia 25 de Junho de 2018.

RESOLVE:

Art. 1º - Aprovar a **Manutenção Parcial** do benefício no Programa de Desenvolvimento Industrial e Comercial de Mato Grosso - **PRODEIC**, da empresa **UNIÃO AVICOLA AGROINDUSTRIAL LTDA**, CNPJ nº

07.750.075/0002-10, Inscrição Estadual nº 13.490.358-7, Nova Marilândia - MT, conforme processo nº 374509/2014.

Parágrafo Primeiro - **Excluir** os produtos sem CNAE de indústria de transformação:

- I - Milho Beneficiado;
- II - Milheto Beneficiado;
- III - Sorgo Beneficiado.

Parágrafo segundo - **Manter** os produtos com CNAE de indústria de transformação:

- I - Ração para Aves.

Art. 2º - A presente Resolução entra em vigor na data da sua aprovação, revogando-se as disposições contrárias.

Cuiabá, 25 de Junho de 2018.

LEOPOLDO RODRIGUES DE MENDONÇA
Secretário de Estado de Desenvolvimento Econômico

RESOLUÇÃO N.º 487/2018

O PRESIDENTE DO CONSELHO ESTADUAL DE DESENVOLVIMENTO EMPRESARIAL - CEDEM, criado pela **Lei Complementar n.º 132, de 22 de julho de 2003**, no uso das atribuições que lhe confere o **Artigo 8º** do Regimento Interno aprovado pelo Decreto n.º 1.410, de 23 de setembro de 2003, com base nas deliberações de seus membros na **60ª Reunião Ordinária**, realizada no dia 25 de Junho de 2018.

RESOLVE:

Art. 1º - Aprovar o pedido de **Reativação** do Benefício Fiscal no Programa de Desenvolvimento Industrial e Comercial de Mato Grosso - **PRODEIC** da empresa **AMAGGI EXPORTAÇÃO E IMPORTAÇÃO LTDA**, CNPJ nº 77.294.254/0075-20, Inscrição Estadual nº 13.594.632-8, Comodoro - MT, conforme processo nº 155755/2018.

Art. 2º - A presente Resolução entra em vigor na data da sua aprovação, revogando-se as disposições contrárias.

Cuiabá, 25 de Junho de 2018.

LEOPOLDO RODRIGUES DE MENDONÇA
Secretário de Estado de Desenvolvimento Econômico

RESOLUÇÃO N.º 488/2018

O PRESIDENTE DO CONSELHO ESTADUAL DE DESENVOLVIMENTO EMPRESARIAL - CEDEM, criado pela **Lei Complementar n.º 132, de 22 de julho de 2003**, no uso das atribuições que lhe confere o **Artigo 8º** do Regimento Interno aprovado pelo Decreto n.º 1.410, de 23 de setembro de 2003, com base nas deliberações de seus membros na **60ª Reunião Ordinária**, realizada no dia 25 de Junho de 2018.

RESOLVE:

Art. 1º - Aprovar o pedido de **Alteração de Razão Social** no Programa de Desenvolvimento Industrial e Comercial - **PRODEIC**, da empresa **TORO BEER CERVEJARIA LTDA**, CNPJ nº 21.603.731/0001-00, Inscrição Estadual nº 13.570.599-1, Cuiabá - MT, para a **CERVEJARIA LOUVADA LTDA**, conforme processo nº 19413/2018.

Art. 2º - **Indeferir** o pedido de alteração da cláusula 5.1.10 do termo de acordo, da empresa **TORO BEER CERVEJARIA LTDA**, CNPJ nº 21.603.731/0001-00, Inscrição Estadual nº 13.570.599-1, Cuiabá - MT, para

a **CERVEJARIA LOUVADA LTDA**, conforme processo nº 19413/2018.

Art. 3º - Indeferir o pedido de atualização das cláusulas das obrigações do termo de acordo, da empresa **TORO BEER CERVEJARIA LTDA**, CNPJ nº 21.603.731/0001-00, Inscrição Estadual nº 13.570.599-1, Cuiabá - MT, para a **CERVEJARIA LOUVADA LTDA**, conforme processo nº 19413/2018.

Art. 4º - A presente Resolução entra em vigor na data da sua aprovação, revogando - se as disposições contrárias.

Cuiabá, 25 de Junho de 2018.

LEOPOLDO RODRIGUES DE MENDONÇA
Secretário de Estado de Desenvolvimento Econômico

RESOLUÇÃO N.º 489/2018

O PRESIDENTE DO CONSELHO ESTADUAL DE DESENVOLVIMENTO EMPRESARIAL - CEDEM, criado pela **Lei Complementar n.º 132, de 22 de julho de 2003**, no uso das atribuições que lhe confere o **Artigo 8º** do Regimento Interno aprovado pelo Decreto n.º 1.410, de 23 de setembro de 2003, com base nas deliberações de seus membros na **60ª Reunião Ordinária**, realizada no dia 25 de Junho de 2018.

RESOLVE:

Art. 1º - Aprovar o Laudo de Vistoria no Programa de Desenvolvimento Industrial e Comercial - PRODEIC, da empresa **PELMEX PANTANAL LTDA**, CNPJ nº 14.385.001/0001-6, Inscrição Estadual nº 13.435.728-0, Cuiabá - MT, Processo nº 839343/2011.

Art. 2º - A presente Resolução entra em vigor na data da sua aprovação, revogando - se as disposições contrárias.

Cuiabá, 25 de Junho de 2018.

LEOPOLDO RODRIGUES DE MENDONÇA
Secretário de Estado de Desenvolvimento Econômico

RESOLUÇÃO N.º 490/2018

O PRESIDENTE DO CONSELHO ESTADUAL DE DESENVOLVIMENTO EMPRESARIAL - CEDEM, criado pela **Lei Complementar n.º 132, de 22 de julho de 2003**, no uso das atribuições que lhe confere o **Artigo 8º** do Regimento Interno aprovado pelo Decreto n.º 1.410, de 23 de setembro de 2003, com base nas deliberações de seus membros na **60ª Reunião Ordinária**, realizada no dia 25 de Junho de 2018.

RESOLVE:

Art. 1º - Aprovar o Laudo de Vistoria no Programa de Desenvolvimento Industrial e Comercial - PRODEIC, da empresa **RIC TÊXTIL INDÚSTRIA E COMÉRCIO ATACADISTA DE ALGODÃO**, CNPJ nº 26.249.511/0001-35, Inscrição Estadual nº 13.652.995-0, Cuiabá - MT, Processo nº 215063/2018.

Art. 2º - A presente Resolução entra em vigor na data da sua aprovação, revogando - se as disposições contrárias.

Cuiabá, 25 de Junho de 2018.

LEOPOLDO RODRIGUES DE MENDONÇA
Secretário de Estado de Desenvolvimento Econômico

RESOLUÇÃO N.º 491/2018

O PRESIDENTE DO CONSELHO ESTADUAL DE DESENVOLVIMENTO EMPRESARIAL - CEDEM, criado pela **Lei Complementar n.º 132, de 22 de julho de 2003**, no uso das atribuições que lhe confere o **Artigo 8º** do Regimento Interno aprovado pelo Decreto n.º 1.410, de 23 de setembro de 2003, com base nas deliberações de seus membros na **60ª Reunião Ordinária**, realizada no dia 25 de Junho de 2018.

RESOLVE:

Art. 1º - Aprovar a Criação de Comissão, com o objetivo de analisar as contrapartidas das empresas em renovação do Programa de Desenvolvimento Industrial e Comercial - PRODEIC.

Art. 2º - A Equipe técnica da comissão será integrada por representantes das seguintes Instituições:

- I - Secretaria de Estado de Desenvolvimento Econômico - SEDEC-MT;
- II - Secretaria de Estado de Fazenda de Mato Grosso - SEFAZ-MT;
- III - Federação das Indústrias do Estado de Mato Grosso - FIEMT;

Parágrafo único: Caberá a cada instituição acima, a partir da publicação desta resolução, designar Titular e Suplente que deverão compor a comissão.

Art. 3º - A comissão técnica criada terá vigência de 30 dias, a partir da publicação desta resolução, podendo ser prorrogada uma única vez por igual período, para apresentação dos resultados dos trabalhos.

Art. 4º - A comissão poderá convidar/convocar a qualquer momento especialistas e/ou entidades para emitir parecer de forma consultiva.

Art. 5º - Esta Resolução entra em vigor na data da sua publicação.

Cuiabá, 25 de Junho de 2018.

LEOPOLDO RODRIGUES DE MENDONÇA
Secretário de Estado de Desenvolvimento Econômico

SEC

SECRETARIA DE ESTADO DE CULTURA

EXTRATO DO 1º TERMO ADITIVO SIMPLIFICADO DE PRORROGAÇÃO DE VIGÊNCIA DO TERMO DE COMPROMISSO CULTURAL N.º 021-2017, ref. ao processo nº 75528/2017.

PARTES: Secretaria de Estado de Cultura - CNPJ nº 03.507.415.0026-00 e o Clube dos Idosos- CNPJ n. 03.507.415/0026-00.

OBJETO: O presente Aditivo tem por objeto a prorrogação da vigência original do Termo de Compromisso Cultural passando o término da vigência para 08/08/2018.

ASSINATURA: 08/06/2018

SIGNATÁRIO: Gilberto Luiz Canavarros Nasser - Secretário de Estado de Cultura.

EXTRATO DO TERMO DE FOMENTO N.º 0519-2018/SEC, ref. ao processo nº 224029/2018.

PARTES: Secretaria de Estado de Cultura - CNPJ nº 03.507.415/0026-00 e Associação Cultural Flor Ribeirinha-- CNPJ nº 10.908.256/0001-55

OBJETO: Projeto Resgate Cultural Flor Ribeirinha, nos termos do Plano de Trabalho aprovado.

ORGÃO: 23101 - PROJETO: 2290 - ELEMENTO DE DESPESA: 335041 - FONTE: 100 - VALOR: R\$ 30.000,000 (trinta mil reais) - EMPENHO: 23101.0001.18.000475-4(Data do Empenho 27/06/2018).

ORGÃO: 23101 - PROJETO: 2290 - ELEMENTO DE DESPESA: 335041 - FONTE: 100 - VALOR: R\$ 300.000,000 (trezentos mil reais) - EMPENHO: 23101.0001.18.000476-2(Data do Empenho 27/06/2018).

ORIGEM DO RECURSO: Recursos oriundos de Emenda Parlamentar dos Deputados Estaduais Wancley Carvalho, Guilherme Maluf, Dilmar Dal Bosco, Janaina Riva, Eduardo Botelho, Mauro Savi, Wilson Santos, Zeca Viana, Adalto de Freitas Filho, Saturnino Masson, Allan Kardec.

VALOR TOTAL: R\$ 330.000,000 (trezentos e trinta mil reais).

FISCAL: Lucas H. Fernandes Gomes - Matrícula nº 288214

VIGÊNCIA: 05/07/2018 à 30/09/2019.

ASSINAM: Gilberto Luiz Canavarros Nasser - Secretário de Estado de Cultura e Maria Cristina da Rocha - Presidente Associação MT - Associação Grupo de Siri Flor de Atalaia.

RETIFICAÇÃO DO EXTRATO DO CONVÊNIO Nº 092-2018/SEC. ref. ao processo nº 165287/2018 - SEC/MT: Publicado no diário Oficial no dia 24 de maio de 2018 nº 27267 pg31.

Onde se lê: Vigência: 09/05/2018 a 30/06/2018.

Leia-se: Vigência: 09/05/2018 a 14/08/2018.

SES

SECRETARIA DE ESTADO DE SAÚDE

PORTARIA Nº 156/2018/GBSES

O SECRETÁRIO DE ESTADO DE SAÚDE, no uso de suas atribuições legais, e,

CONSIDERANDO a Portaria GM/MS n.º 1.378, de 09 de julho de 2013, que regulamenta responsabilidades e define diretrizes para a execução e financiamento das ações de Vigilância em Saúde pela União, Estados, Distrito Federal e Municípios, relativos ao Sistema Nacional de Vigilância em Saúde e Sistema Nacional de Vigilância Sanitária;

CONSIDERANDO a Resolução da Diretoria Colegiada n.º 153, de 26 de abril de 2017, que dispõe sobre a Classificação do Grau de Risco para as atividades econômicas sujeitas à vigilância sanitária, para fins de licenciamento, e dá outras providências;

CONSIDERANDO a Instrução normativa n.º 16, de 26 de abril de 2017, que dispõe sobre a lista de Classificação Nacional de Atividades Econômicas (CNAE) classificadas por grau de risco para fins de licenciamento sanitário;

CONSIDERANDO a Resolução da Diretoria Colegiada n.º 207, de 3 de janeiro de 2018, que dispõe sobre a organização das ações de vigilância sanitária, exercidas pela União, Estados, Distrito Federal e Municípios; , relativas à Autorização de Funcionamento, Licenciamento, Registro, Certificação de Boas Práticas, Fiscalização, Inspeção e Normatização, no âmbito do Sistema Nacional de Vigilância Sanitária (SNVS);

RESOLVE:

Artigo 1º. Publicar a lista de Atividades Econômicas constantes da Classificação Nacional de Atividades Econômicas (CNAE) que são de interesse de licenciamento da Vigilância Sanitária no âmbito do estado de Mato Grosso.

Artigo 2º. Esta Portaria entra em vigor na data de sua publicação.

Cuiabá/MT, 21 de junho de 2018.

(Original assinado)

LUIZ SOARES

Secretário de Estado de Saúde

ANEXO ÚNICO - LISTA DE ATIVIDADES ECONÔMICAS DE INTERESSE DE LICENCIAMENTO DA VIGILÂNCIA SANITÁRIA DO ESTADO DE MATO GROSSO.

N	CÓDIGO CNAE	DESCRIÇÃO DA ATIVIDADE
001	0892-4/03	Refino e outros tratamentos do sal
002	1031-7/00	Fabricação de conservas de frutas
003	1032-5/01	Fabricação de conservas de palmito
004	1032-5/99	Fabricação de conservas de legumes e outros vegetais, exceto palmito
005	1041-4/00	Fabricação de óleos vegetais em bruto, exceto óleo de milho.
006	1042-2/00	Fabricação de óleos vegetais refinados, exceto óleo de milho.
007	1043-1/00	Fabricação de margarina e outras gorduras vegetais e de óleos não comestíveis de animais
008	1053-8/00	Fabricação de sorvetes e outros gelados comestíveis
009	1061-9/01	Beneficiamento de arroz
010	1061-9/02	Fabricação de produtos do arroz
011	1062-7/00	Moagem de trigo e fabricação de derivados

012	1063-5/00	Produção de farinha de mandioca e derivados
013	1064-3/00	Fabricação de farinha de milho e derivados - exceto óleo de milho.
014	1065-1/01	Fabricação de amidos e féculas de vegetais
015	1065-1/02	Fabricação de óleo de milho em bruto
016	1065-1/03	Fabricação de óleo de milho refinado
017	1069-4/00	Moagem e fabricação de produtos de origem vegetal, não especificado anteriormente.
018	1071-6/00	Fabricação de açúcar em bruto
019	1071-6/00	Fabricação de açúcar em bruto
020	1072-4/01	Fabricação de açúcar de cana refinado.
021	1072-4/02	Fabricação de açúcar de cereais (Dextrose) e de beterraba
022	1072-4/01	Fabricação de açúcar de cana refinado.
023	1081-3/01	Beneficiamento de café
024	1081-3/02	Torrefação e moagem do café
025	1082-1/00	Fabricação de produtos a base de café
026	1091-1/01	Fabricação de produtos de panificação industrial
027	1091-1/02	Fabricação de produtos de padaria e confeitaria com predominância de produção própria
028	1092-9/00	Fabricação de biscoitos e bolachas
029	1093-7/01	Fabricação de produtos derivados do cacau e de chocolates
030	1093-7/02	Fabricação de frutas cristalizadas, balas e semelhantes.

N	CÓDIGO CNAE	DESCRIÇÃO DA ATIVIDADE
031	1094-5/00	Fabricação de massas alimentícias
032	1095-3/00	Fabricação de especiarias, molhos, temperos e condimentos
033	1096-1/00	Fabricação de alimentos e pratos prontos
034	1099-6/02	Fabricação de pós alimentícios
035	1099-6/03	Fabricação de fermentos e leveduras
036	1099-6/04	Fabricação de gelo comum
037	1099-6/05	Fabricação de produtos para infusão (chá, mate, etc.)
038	1099-6/06	Fabricação de adoçantes naturais e artificiais
039	1099-6/07	Fabricação de alimentos dietéticos e complementos alimentares
040	1099-6/99	Fabricação de outros produtos alimentícios não especificados anteriormente
041	1121-6/00	Fabricação de águas envasadas
042	1122-4/03	Fabricação de refrescos, xaropes e pós para refrescos, exceto refrescos de frutas
043	1122-4/04	Fabricação de bebidas isotônicas
044	1122-4/99	Fabricação de bebidas não-alcoólicas não especificadas anteriormente
045	1731-1/00	Fabricação de embalagens de papel
046	1732-0/00	Fabricação de embalagens de cartolina e papel cartão
047	1733-8/00	Fabricação de chapas e de embalagens de papelão ondulado
048	1742-7/01	Fabricação de fraldas descartáveis

049	1742-7/02	Fabricação de absorventes higiênicos
050	1931-4/00	Fabricação de álcool
051	2011-8/00	Fabricação de cloro e álcalis
052	2014-2/00	Fabricação de gases industriais
053	2019-3/99	Fabricação de outros produtos químicos inorgânicos não especificados
054	2029-1/00	Fabricação de produtos químicos orgânicos não especificados anteriormente
055	2052-5/00	Fabricação de desinfestantes domissanitários
056	2061-4/00	Fabricação de sabões e detergentes sintéticos
057	2062-2/00	Fabricação de produtos de limpeza e polimento
058	2063-1/00	Fabricação de cosméticos, produtos de perfumaria e de higiene pessoal
059	2071-1/00	Fabricação de tintas, vernizes, esmaltes e lacas
060	2091-6/00	Fabricação de adesivos e selantes
061	2093-2/00	Fabricação de aditivos de uso industrial
062	2110-6/00	Fabricação de produtos farmoquímicos

N	CÓDIGO CNAE	DESCRIÇÃO DA ATIVIDADE
063	2121-1/01	Fabricação de medicamentos alopáticos para uso humano
064	2121-1/02	Fabricação de medicamentos homeopáticos para uso humano
065	2121-1/03	Fabricação de medicamentos fitoterápicos para uso humano
066	2123-8/00	Fabricação de preparações farmacêuticas
067	2219-6/00	Fabricação de artefatos de borracha não especificados anteriormente
068	2222-6/00	Fabricação de embalagem de material plástico
069	2312-5/00	Fabricação de embalagens de vidro
070	2341-9/00	Fabricação de produtos cerâmicos refratários
071	2349-4/99	Fabricação de produtos cerâmicos não-refratários não especificados anteriormente
072	2591-8/00	Fabricação de embalagens metálicas
073	2660-4/00	Fabricação de aparelhos eletromédicos e eletroterapêuticos e equipamentos de irradiação
074	2829-1/99	Fabricação de outras máquinas e equipamentos de uso geral não especificados anteriormente, peças e acessórios
075	3092-0/00	Fabricação de bicicletas e triciclos não motorizados, peças e acessórios
076	3250-7/01	Fabricação de instrumentos não eletrônicos e utensílios para uso médico, cirúrgico, odontológico e de laboratório
077	3250-7/02	Fabricação de mobiliário para uso médico, cirúrgico, odontológico e de laboratório
078	3050-7/03	Fabricação de aparelhos e utensílios para correção de defeitos físicos e aparelhos ortopédicos em geral sob encomenda
079	3250-7/04	Fabricação de aparelhos e utensílios para correção de defeitos físicos, aparelhos ortopédicos em geral, exceto sob encomenda
080	3250-7/05	Fabricação de materiais para medicina e odontologia.
081	3250-7/06	Serviço de prótese dentária

082	3250-7/07	Fabricação de artigos ópticos
083	3250-7/09	Serviços de laboratório óptico
084	3291-4/00	Fabricação de escovas, pincéis e vassouras
085	3292-2/02	Fabricação de equipamentos e acessórios para segurança pessoal e profissional
086	3299-0/06	Fabricação de velas, inclusive decorativas

N	CÓDIGO CNAE	DESCRIÇÃO DA ATIVIDADE
087	3600-6/01	Captação, tratamento e distribuição de água
088	3600-6/02	Distribuição de água por caminhões
089	3701-1/00	Gestão de rede de esgoto
090	3702-9/00	Atividades relacionadas a esgoto - exceto a gestão de redes
091	3811-4/00	Coleta de resíduos não perigosos
092	3812-2/00	Coleta de resíduos perigosos
093	3821-1/00	Tratamento e disposição de resíduos não-perigosos
094	3822-0/00	Tratamento e disposição de resíduos perigosos
095	4621-4/00	Comércio atacadista café em grão
096	4622-2/00	Comércio atacadista de soja
097	4623-1/05	Comércio atacadista de cacau
098	4631-1/00	Comércio atacadista de leite e laticínios
099	4632-0/01	Comércio atacadista de cereais e leguminosas beneficiadas
100	4632-0/02	Comércio atacadista de farinhas, amidos e féculas
101	4632-0/03	Comércio atacadista de cereais e leguminosas beneficiados, farinhas, amidos e féculas, com atividade de fracionamento e acondicionamento associada
102	4633-8/01	Comércio atacadista de frutas, verduras, raízes, tubérculos, hortaliças e legumes frescos
103	4633-8/02	Comércio atacadista de aves vivas e ovos
104	4634-6/01	Comércio atacadista de carnes bovinas, suínas e derivados
105	4634-6/02	Comércio atacadista de aves abatidas e derivados
106	4634-6/03	Comércio atacadista de pescados e frutos do mar
107	4634-6/99	Comércio atacadista de carnes e derivados de outros animais
108	4635-4/01	Comércio atacadista de água mineral
109	4635-4/02	Comércio atacadista de cerveja, chope e refrigerante
110	4635-4/03	Comércio atacadista de bebidas com atividade de fracionamento e acondicionamento associada
111	4635-4/99	Comércio atacadista de bebidas não especificadas anteriormente
112	4637-1/01	Comércio atacadista de café torrado, moído e solúvel
113	4637-1/02	Comércio atacadista de açúcar
114	4637-1/03	Comércio atacadista de óleos e gorduras
115	4637-1/04	Comércio atacadista de pães, bolos, biscoitos e similares
116	4637-1/05	Comércio atacadista de massas alimentícias

N	CÓDIGO CNAE	DESCRIÇÃO DA ATIVIDADE
117	4637-1/06	Comércio atacadista de sorvetes

118	4637-1/07	Comércio atacadista de chocolates, confeitos, balas, bombons e semelhantes
119	4637-1/99	Comércio atacadista especializado em outros produtos alimentícios não especificados anteriormente
120	4639-7/01	Comércio atacadista de produtos alimentícios em geral
121	4639-7/02	Comércio atacadista de produtos alimentícios em geral, com atividade de fracionamento e acondicionamento associada
122	4644-3/01	Comércio atacadista de medicamentos e drogas de uso humano
123	4645-1/01	Comércio atacadista de instrumentos e materiais para uso médico, cirúrgico, hospitalar e laboratórios
124	4645-1/02	Comércio atacadista de próteses e artigos de ortopedia
125	4645-1/03	Comércio atacadista de produtos odontológicos
126	4646-0/01	Comércio atacadista de cosméticos e produtos de perfumaria
127	4646-0/02	Comércio atacadista de produtos de higiene pessoal
128	4649-4/08	Comércio atacadista de produtos de higiene, limpeza e conservação domiciliar
129	4649-4/09	Comércio atacadista de produtos de higiene, limpeza e conservação domiciliar, com atividade de fracionamento e acondicionamento associada
130	4664-8/00	Comércio atacadista de máquinas, aparelhos e equipamentos para uso odonto-médico-hospitalar; partes e peças
131	4684-2/99	Comércio atacadista de outros produtos químicos e petroquímicos não especificados anteriormente
132	4691-5/00	Comércio atacadista de mercadorias em geral com predominância de produtos alimentícios
133	4693-1/00	Comércio atacadista de mercadorias em geral, sem predominância de alimentos ou de insumos agropecuários
134	4711-3/01	Comércio varejista de mercadorias em geral, com predominância de produtos alimentícios - hipermercados
135	4711-3/02	Comércio varejista de mercadorias em geral, com predominância de produtos alimentícios - supermercados

N	CÓDIGO CNAE	DESCRIÇÃO DA ATIVIDADE
136	4712-1/00	Comércio varejista de mercadorias em geral, com predominância de produtos alimentícios - minimercados, mercearias e armazéns
137	4713-0/01	Lojas de departamento ou magazines
138	4713-0/02	Lojas de variedades, exceto lojas de departamentos ou magazines.
139	4721-1/02	Padaria e confeitaria com predominância de revenda
140	4721-1/03	Comércio varejista de laticínios e frios
141	4721-1/04	Comércio varejista de doces, balas, bombons e semelhantes
142	4722-9/01	Comércio varejista de carnes - açougues
143	4722-9/02	Peixaria
144	4723-7/00	Comércio varejista de bebidas
145	4724-5/00	Comércio varejista de hortifrutigranjeiros
146	4729-6/01	Tabacaria

147	4729-6/02	Comércio varejista de mercadorias em lojas de conveniência
148	4729-6/99	Comércio varejista de produtos alimentícios em geral ou especializado em produtos alimentícios não especificados anteriormente
149	4771-7/01	Comércio varejista de produtos farmacêuticos sem manipulação de fórmulas
150	4771-7/02	Comércio varejista de produtos farmacêuticos com manipulação de fórmula
151	4771-7/03	Comércio varejista de produtos farmacêuticos homeopáticos
152	4772-5/00	Comercio varejista de cosmético, produtos de perfumaria e de higiene pessoal
153	4773-3/00	Comercio varejista de artigos médicos e ortopédicos
154	4774-1/00	Comercio varejista de artigos de ótica
155	4789-0/05	Comércio varejista de produtos saneantes domissanitários
156	4789-0/99	Comércio varejista de outros produtos não especificados anteriormente
157	4930-2/01	Transporte rodoviário de cargas exceto produtos perigosos e mudanças, municipal.
158	4930-2/02	Transporte rodoviário de carga, exceto produtos perigosos e mudanças intermunicipal, interestadual e internacional.
159	5211-7/01	Armazéns gerais - Emissão de Warrant

N	CÓDIGO CNAE	DESCRIÇÃO DA ATIVIDADE
160	5211-7/99	Depósito de mercadorias para terceiros exceto armazéns gerais e guarda-móveis
161	5510-8/01	Hotéis
162	5510-8/02	Apart-hotéis
163	5510-8/03	Motéis
164	5590-6/01	Albergues - exceto assistenciais
165	5590-6/02	Camping
166	5590-6/03	Pensões (alojamento)
167	5590-6/99	Outros alojamentos não especificados anteriormente
168	5611-2/01	Restaurante e similares
169	5611-2/02	Bares e outros estabelecimentos especializados em servir bebidas
170	5611-2/03	Lanchonete, casas de chá, de sucos e similares
171	5612-1/00	Serviços ambulantes de alimentação
172	5620-1/01	Fornecimento de alimentos preparados preponderantemente para empresas
173	5620-1/02	Serviços de alimentação para eventos e recepções - bufê
174	5620-1/03	Cantina - serviços de alimentação privativos
175	5620-1/04	Fornecimento de alimentos preparados preponderantemente para consumo domiciliar
176	5914-6/00	Atividades de exibição cinematográfica
177	6203-1/00	Desenvolvimento e licenciamento de programas de computador não customizáveis
178	7120-1/00	Testes e análises técnicas
179	7500-1/00	Atividades veterinárias
180	7729-2/03	Aluguel de material médico
181	7739-0/02	Aluguel de equipamentos científicos, médicos e hospitalares, sem operador
182	8121-4/00	Limpeza em prédios e em domicílios
183	8122-2/00	Imunização e controle de pragas urbanas

184	8129-0/00	Atividades de limpeza não especificadas anteriormente
185	8230-0/02	Casas de festas e eventos
186	8292-0/00	Envasamento e empacotamento sob contrato
187	8511-2/00	Educação infantil - creches
188	8512-1/00	Educação infantil - pré-escola
189	8513-9/00	Ensino fundamental
190	8520-1/00	Ensino médio
191	8531-7/00	Educação superior - graduação
192	8532-5/00	Educação superior - graduação e pós-graduação
193	8533-3/00	Educação superior - pós-graduação e extensão

N	CÓDIGO CNAE	DESCRIÇÃO DA ATIVIDADE
194	8541-4/00	Educação profissional de nível técnico
195	8542-2/00	Educação profissional de nível tecnológico
196	8591-1/00	Ensino de esportes
197	8592-9/01	Ensino de dança
198	8592-9/02	Ensino de artes cênicas, exceto dança
199	8592-9/03	Ensino de música
200	8592-9/99	Ensino de arte e cultura não especificado anteriormente
201	8593-7/00	Ensino de idiomas
202	8599-6/01	Formação de condutores
203	8599-6/02	Curso de pilotagem
204	8599-6/03	Treinamento em informática
205	8599-6/04	Treinamento em desenvolvimento profissional e gerencial
206	8599-6/05	Cursos preparatórios para concursos
207	8599-6/99	Outras atividades de ensino não especificadas anteriormente
208	8610-1/01	Atividades de atendimento hospitalar, exceto pronto socorro e unidades para atendimento a urgências
209	8610-1/02	Atividades de atendimento em pronto-socorro e unidades hospitalares para atendimento a urgências
210	8621-6/01	UTI móvel
211	8621-6/02	Serviços móveis de atendimento a urgências, exceto por UTI móvel
212	8622-4/00	Serviços de remoção de pacientes, exceto os serviços móveis de atendimento a urgências
213	8630-5/01	Atividade médica ambulatorial com recursos para realização de procedimentos cirúrgicos
214	8630-5/02	Atividade médica ambulatorial com recursos para realização de exames complementares
215	8630-5/03	Atividade médica ambulatorial restrita a consultas
216	8630-5/04	Atividade odontológica
217	8630-5/06	Serviços de vacinação e imunização humana
218	8630-5/07	Atividade de reprodução humana assistida
219	8630-5/99	Atividades de atenção ambulatorial não especificadas anteriormente
220	8640-2/01	Laboratórios de anatomia patológica e citológica
221	8640-2/02	Laboratórios clínicos
222	8640-2/03	Serviços de diálise e nefrologia
223	8640-2/04	Serviços de tomografia
224	8640-2/05	Serviços de diagnóstico por imagem com uso de radiação ionizante, exceto tomografia

N	CÓDIGO CNAE	DESCRIÇÃO DA ATIVIDADE
225	8640-2/06	Serviços de ressonância magnética
226	8640-2/07	Serviços de diagnóstico por imagem sem uso de radiação ionizante, exceto ressonância magnética.
227	8640-2/08	Serviços de diagnóstico por registro gráfico - ECG, EEG e outros exames análogos
228	8640-2/09	Serviços de diagnóstico por métodos ópticos - endoscopia e outros exames análogos
229	8640-2/10	Serviços de quimioterapia
230	8640-2/11	Serviços de radioterapia
231	8640-2/12	Serviços de hemoterapia
232	8640-2/13	Serviços de litotripsia
233	8640-2/14	Serviços de bancos de células e tecidos humanos
234	8640-2/99	Atividades de serviços de complementação diagnóstica e terapêutica não especificadas anteriormente
235	8650-0/01	Atividades de enfermagem
236	8650-0/02	Atividades de profissionais da nutrição
237	8650-0/03	Atividade de psicologia e psicanálise
238	8650-0/04	Atividades de fisioterapia
239	8650-0/05	Atividade de terapia ocupacional
240	8650-0/06	Serviço de fonoaudiologia
241	8650-0/07	Atividades de terapia de nutrição enteral e parenteral
242	8650-0/99	Atividades de profissionais da área da saúde não especificados anteriormente
243	8690-9/01	Atividades de práticas integrativas e complementares em saúde humana
244	8690-9/02	Atividades de banco de leite humano
245	8690-9/03	Atividades de acupuntura
246	8690-9/04	Atividade de podologia
247	8690-9/99	Outras atividades de atenção a saúde humana não específicas anteriormente
248	8711-5/01	Clínicas e residências geriátricas
249	8711-5/02	Instituições de Longa permanência para idosos
250	8711-5/03	Atividades de assistência a deficientes físicos, imunodeprimidos e convalescentes
251	8711-5/04	Centros de apoio a pacientes com câncer e com AIDS
252	8711-5/05	Condomínios residenciais para idosos
253	8712-3/00	Atividades de fornecimento de infraestrutura de apoio e assistência a paciente no domicílio

N	CÓDIGO CNAE	DESCRIÇÃO DA ATIVIDADE
254	8720-4/01	Atividades de centro de assistência psicossocial
255	8720-4/99	Atividades de assistência psicossocial e à saúde a portadores de distúrbios psíquicos, deficiência mental e dependência química não especificadas anteriormente
256	8730-1/01	Orfanatos
257	8730-1/02	Albergues assistenciais
258	8730-1/99	Atividades de assistência social prestadas em residências coletivas e particulares não especificadas anteriormente.
259	8800-6/00	Serviços de assistência social sem alojamento
260	9312-3/00	Clubes sociais, desportivos e similares

261	9313-1/00	Atividades de condicionamento físico
262	9321-2/00	Parques de diversões e parques temáticos
263	9329-8/01	Discotecas, danceterias, salões de dança e similares
264	9601-7/01	Lavanderias
265	9601-7/03	Toalheiros (Lavanderia Hospitalar)
266	9602-5/01	Cabeleireiros, manicure e pedicuri
267	9602-5/02	Atividades de estética e outros serviços de cuidados com a beleza
268	9603-3/01	Gestão e manutenção de cemitérios
269	9603-3/02	Serviços de cremação
270	9603-3/03	Serviços de sepultamento
271	9603-3/04	Serviços de funerária

272	9603-3/05	Serviços de somatoconservação
273	9603-3/99	Atividades funerárias e serviços relacionados não especificados anteriormente
274	9609-2/05	Atividades de sauna e banhos
275	9609-2/06	Serviços de tatuagem e colocação de piercing
276	9609-2/08	Higiene e embelezamento de animais domésticos
277	9609-2/07	Alojamento de animais domésticos
278	9609-2/99	Outras atividades de serviços pessoais não especificadas anteriormente
279	9603-3/05	Serviços de somatoconservação

PORTARIA Nº 160/2018/BSES

O SECRETÁRIO DE ESTADO DE SAÚDE, no uso das atribuições legais que lhe confere o art. 71, da Constituição Estadual, e

CONSIDERANDO as disposições do Decreto nº 456, de 24 de março de 2016, que “dispõe sobre o Sistema de Transferência de Recursos Financeiros do Fundo Estadual de Saúde aos Fundos Municipais de Saúde e dá outras providências” e;

CONSIDERANDO a Portaria nº 017/GBSES/2018, de 01 de fevereiro de 2018, que aprova o “Plano Estratégico de Enfrentamento da Hanseníase em Mato Grosso” para o período compreendido entre 2018 e 2020;

RESOLVE:

Art. 1º Ordenar o pagamento do recurso financeiro não obrigatório visando cofinanciar a implantação do Ambulatório de Atenção Especializada Regionalizado em Hanseníase/AAER, referente às competências **junho a dezembro/2018**, totalizando o valor de **R\$700.000,00 (Setecentos Mil Reais)**, conforme planilha constante no Anexo Único deste instrumento, bem como autorizar a aplicação dos valores nela indicados para os efeitos financeiros a que se destinam.

Art. 2º As despesas decorrentes deste incentivo correrão por conta dotação orçamentária abaixo especificada:

Unidade Orçamentária: 21.601 - Fundo Estadual de Saúde

Programa: 077 - Ordenação Regionalizada da Rede de Atenção e Sistema de Vigilância em Saúde

Função: 10 - Saúde

Ação: 2520 - Organização regionalizada da rede de atenção em saúde

Fonte de Recursos: 192

Natureza: 3.3.41.41.011 - Repasse financeiro

Art. 3º Esta Portaria entra em vigor na data de sua publicação, revogando-se as disposições em contrário.

Registrada. Publicada. C U M P R A - S E.

Cuiabá-MT, 27 de junho de 2018.

(Original Assinado)

LUIZ SOARES

Secretário de Estado de Saúde de Mato Grosso

ANEXO ÚNICO	Município	Competência						
		Junho	Julho	Agosto	Setembro	Outubro	Novembro	Dezembro
Microrregião								
Baixada Cuiabana	Várzea Grande	R\$10.000,00	R\$10.000,00	R\$10.000,00	R\$10.000,00	R\$10.000,00	R\$10.000,00	R\$10.000,00
Alto Tapajós	Alta Floresta	R\$10.000,00	R\$10.000,00	R\$10.000,00	R\$10.000,00	R\$10.000,00	R\$10.000,00	R\$10.000,00
Garças Araguaia	Barra do Garças	R\$10.000,00	R\$10.000,00	R\$10.000,00	R\$10.000,00	R\$10.000,00	R\$10.000,00	R\$10.000,00
Oeste Mato-grossense	Cáceres	R\$10.000,00	R\$10.000,00	R\$10.000,00	R\$10.000,00	R\$10.000,00	R\$10.000,00	R\$10.000,00
Noroeste	Juína	R\$10.000,00	R\$10.000,00	R\$10.000,00	R\$10.000,00	R\$10.000,00	R\$10.000,00	R\$10.000,00
Vale do Arinos	Juara	R\$10.000,00	R\$10.000,00	R\$10.000,00	R\$10.000,00	R\$10.000,00	R\$10.000,00	R\$10.000,00
Vale do Peixoto	Peixoto de Azevedo	R\$10.000,00	R\$10.000,00	R\$10.000,00	R\$10.000,00	R\$10.000,00	R\$10.000,00	R\$10.000,00
Médio Araguaia	Querência	R\$10.000,00	R\$10.000,00	R\$10.000,00	R\$10.000,00	R\$10.000,00	R\$10.000,00	R\$10.000,00
Teles Pires	Sinop	R\$10.000,00	R\$10.000,00	R\$10.000,00	R\$10.000,00	R\$10.000,00	R\$10.000,00	R\$10.000,00
Médio Norte	Tangará da Serra	R\$10.000,00	R\$10.000,00	R\$10.000,00	R\$10.000,00	R\$10.000,00	R\$10.000,00	R\$10.000,00
Total		R\$100.000,00	R\$100.000,00	R\$100.000,00	R\$100.000,00	R\$100.000,00	R\$100.000,00	R\$100.000,00
		R\$700.000,00						

O SECRETÁRIO DE ESTADO DE SAÚDE, no uso de suas atribuições previstas no inciso II do Art. 71, da Constituição Estadual, e:

CONSIDERANDO o Art. 196, da Constituição Federal "A saúde é direito de todos e dever do Estado, garantido mediante políticas sociais e econômicas que visem à redução do risco de doença e de outros agravos e ao acesso universal e igualitário às ações e serviços para sua promoção, proteção e recuperação";

CONSIDERANDO a Lei nº10.655, de 28 de dezembro de 2017, que aprova o Orçamento da Secretaria de Estado de Saúde para o ano de 2018;

CONSIDERANDO que a saúde é um direito fundamental do ser humano, devendo o Estado prover as condições indispensáveis ao seu pleno exercício, conforme determina o artigo 2º da Lei 8080 de 19 de setembro de 1990 da Presidência da República;

CONSIDERANDO o Decreto Federal nº 7.508 de 28 de junho de 2011, que regulamenta a Lei 8.080, de 19 de novembro de 1990, para dispor sobre a organização do Sistema Único de Saúde - SUS, o planejamento da saúde, a assistência à saúde e a articulação Inter federativa, e dá outras providências. No bojo dos artigos 33 e seguintes, do mesmo dispositivo legal, trata sobre o Contrato Organizativo da Ação Pública da Saúde;

CONSIDERANDO a responsabilidade conjunta da União, do Estado e dos Municípios pelo Co financiamento do SUS - Sistema Único de Saúde;

CONSIDERANDO a pactuação estabelecida entre o Governo do Estado de Mato Grosso e a Prefeitura Municipal de Cuiabá, com a finalidade de transferência de recursos para aquisição de equipamentos para o novo Pronto Socorro de Cuiabá.

R E S O L V E:

Art. 1º Instituir modalidade de transferência de recurso **Fundo a Fundo** com a finalidade de **aquisições de equipamentos hospitalares para o novo Pronto Socorro de Cuiabá**, no valor de **até R\$ 82.000.000,00 (Oitenta e dois milhões de reais)**.

§ 1º As transferências Fundo a Fundo para o Fundo Municipal de Saúde deverá obedecer aos princípios e diretrizes do Sistema Único de Saúde.

Art. 2º Definir que o mecanismo de execução dos repasses, bem como compromissos e responsabilidades da gestão Estadual e municipal, será estabelecido dentro do **Termo de Compromisso** a ser assinado entre o Governo do Estado e a Prefeitura Municipal.

§ 1º O repasse financeiro ocorrerá em até 10 dias corridos, após protocolo a ser feito pelo compromissado, na Secretária Estadual de Saúde, das Notas Fiscais corretamente atestadas por servidor público devidamente habilitado que comprovem a efetiva entrega de equipamentos destinados ao novo Pronto Socorro Municipal, observando montante financeiro.

§ 2º Fica estabelecido o fluxo de desembolso conforme definido em fluxograma presente no Anexo I da presente Portaria.

Art. 3º Determinar que o não cumprimento do *Termo de Compromisso* a que se refere o artigo 2º, poderá acarretar suspensão dos repasses, ou devolução dos recursos recebidos.

Art. 4º Os repasses previstos nesta portaria deverão onerar o PTA - Plano de Trabalho Anual do Fundo Estadual de Saúde, **PAOE 2520 - FONTE 192 - REGIÃO 9900**.

Art. 5º As situações omissas nesta Portaria deverão ser analisadas pelas áreas técnicas da Secretaria de Estado de Saúde.

Art. 6º Esta Portaria entra em vigor na data de sua publicação, revogando-se todas as disposições em contrário.

Registrada, Publicada, CUMPRA-SE.

Cuiabá-MT, 05 de julho de 2018.

(Original assinado)

LUIZ SOARES

Secretário de Estado de Saúde

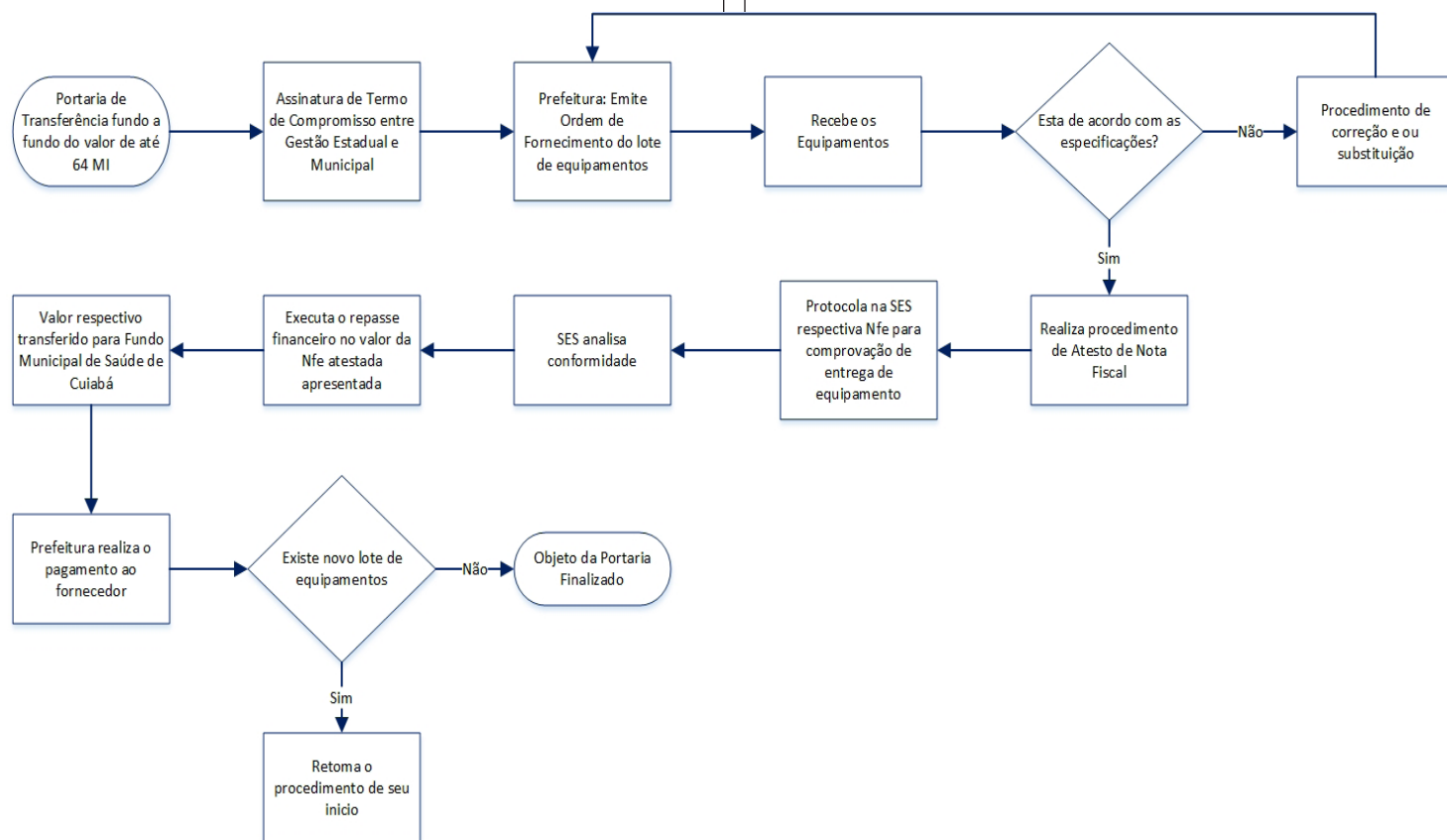

SECID

SECRETARIA DE ESTADO DE CIDADES

Extrato do Décimo Primeiro Termo Aditivo Nº 026/2013/01/11/SECOPA/SECID;

Processo nº 281311/2018;

Objeto do Contrato: Contratação de empresa para fornecimento de materiais, equipamentos e prestação de serviços técnicos especializados de instalação, ativação, configuração, realização de testes, garantia, treinamento, manutenção, operação e suporte para a implementação de Sistemas de Telecomunicações; Sistema de TV (infraestrutura), IPTV e Signage; Sistemas de Segurança (CFTV, Controle de Acesso e Detecção e Alarme de Incêndio); Sistema de Sonorização e telão (Giant Screens); Sistema de Automação Predial (BAS) e Sistema de Broadcasting (infraestrutura) na Arena de Cuiabá; Objeto do Termo: 1.1. O presente termo aditivo tem a finalidade aditar prazo de vigência do Instrumento Contratual Nº 026/2013/SECOPA/SECID. 2.1. Fica aditado ao prazo de vigência um período de 90 (noventa) dias, prazo este que se encerrará em 27/09/2018.

Partes: CONSÓRCIO C. L. E. ARENA PANTANAL e a SECRETARIA DE ESTADO DAS CIDADES.

AVISO DE LICITAÇÃO CONVITE Nº 001/2018/SECID (PROCESSO ADMINISTRATIVO Nº 65612/2018)

A SECRETARIA DE ESTADO DAS CIDADES, por meio da Comissão Permanente de Licitação, designada pela Portaria n.º 389/2017/SECID, publicada no Diário Oficial de 19 de outubro de 2017, torna público que fará realizar a abertura de licitação na modalidade CONVITE Nº 001/2018/SECID, cujo objeto é a Contratação de Empresa de Engenharia, que atue no ramo de obras da Construção Civil, para Execução de Laudo Técnico Conclusivo e Projeto de Recuperação da Estrutura de Aço do Centro Oficial de Treinamento Barra do Pari, em Várzea Grande/MT, nos termos constantes no Edital, anexos e documentos técnicos de engenharia pertinentes. A abertura dos trabalhos dar-se-á no dia **17 de julho de 2018 às 14h30min - fuso horário local (Cuiabá-MT)** - na Sala de Licitações - 2º Andar da Secretaria de Estado das Cidades - Av. Dr. Hélio Ribeiro - S/N - Edifício Ernandy Mauricio Baracat Arruda - "Nico Baracat" - Centro Político Administrativo - Cuiabá/MT - CEP 78.048-250. O Edital estará disponível no portal www.cidades.mt.gov.br - Link: Cidadão - Editais

- Obras. Informações: Comissão de licitação/SECID - Telefone: (65) 3313-0818 e/ou e-mail: licitacaoobras@cities.mt.gov.br, das 09h às 12h e das 14h às 19h - segunda à sexta - feira.

Cuiabá, 05 de julho de 2018.

Válidos Augusto Miranda
Presidente da Comissão Permanente de Licitação
(Original assinado)

EXTRATO DO TERMO DE CONVÊNIO Nº 0588-2018/SECID, ref. ao processo nº 171325/2018.

PARTES: Secretaria de Estado das Cidades - SECID/MT - CNPJ nº 03.507.415/0016-20 e o Prefeitura Municipal de Porto Esperidião - CNPJ: 03.238.904/0001-48.

OBJETO: O presente Convênio tem por objeto auxílio financeiro para a realização do projeto "CONSTRUÇÃO DO CANTEIRO NA AV. 13 DE MAIO NO MUNICÍPIO DE PORTO ESPERIDIÃO-MT"

Órgão: 028101; **Projeto:** 5168; **Elemento de Despesa:** 44404200; **Fonte:** 100; **Valor:** R\$ 50.000,00 - **Empenho:** 28101.0001.18.000442-7.

VALOR TOTAL: R\$ 52.181,94 (cinquenta e dois mil, cento e oitenta e um reais e noventa e quatro centavos)

PRAZO: 04/07/2018 a 31/12/2019.

ASSINAM: Juliana Fiusa Ferrari - Secretária de Estado das Cidades - SECID e Martins Dias de Oliveira - Prefeito Municipal de Porto Esperidião/MT.

EXTRATO DO TERMO DE CONVÊNIO Nº 0322-2018/SECID, ref. ao processo nº 127292/2018.

PARTES: Secretaria de Estado das Cidades - SECID/MT - CNPJ nº 03.507.415/0016-20 e o Prefeitura Municipal de Nova Marilândia - CNPJ: 37.464.989/0001-02.

OBJETO: O presente Convênio tem por objeto auxílio financeiro para a realização do projeto "CONSTRUÇÃO DE CALÇADAS NA AV. MATO GROSSO NO MUNICÍPIO DE NOVA MARILÂNDIA-MT"

Órgão: 028101; **Projeto:** 5168; **Elemento de Despesa:** 44404200; **Fonte:** 100; **Valor:** R\$ 42.290,00 - **Empenho:** 28101.0001.18.000441-9.

VALOR TOTAL: R\$ 42.377,19 (quarenta e dois mil, trezentos e setenta e sete reais e dezenove centavos)

PRAZO: 04/07/2018 a 31/12/2019.

ASSINAM: Juliana Fiusa Ferrari - Secretária de Estado das Cidades - SECID e Juvenal Alexandre da Silva - Prefeito Municipal de Nova Marilândia/MT.

EXTRATO DO TERMO DE CONVÊNIO Nº 0427-2018/SECID. ref. ao processo nº 213143/2018.

PARTES: Secretaria de Estado das Cidades - SECID/MT - CNPJ nº 03.507.415/0016-20 e o Prefeitura Municipal de Novo Mundo - CNPJ: 01.614.517/0001-33.

OBJETO: O presente Convênio tem por objeto auxílio financeiro para a realização do projeto **"APLICAÇÃO DE LAMA ASFÁLTICA EM VIAS URBANAS DO MUNICÍPIO DE NOVO MUNDO-MT"**

Órgão: 028101; **Projeto:** 3117; **Elemento de Despesa:** 44404200; **Fonte:** 100; **Valor:** R\$ 150.000,00 - **Empenho:** 28101.0001.18.000440-0.

VALOR TOTAL: R\$ 184.911,34 (cento e oitenta e quatro mil, novecentos e onze reais e trinta e quatro centavos)

PRAZO: 06/07/2018 a 31/12/2018.

ASSINAM: Juliana Fiusa Ferrari - Secretária de Estado das Cidades - SECID e Antonio Mafini - Prefeito Municipal de Novo Mundo/MT.

ADMINISTRAÇÃO INDIRETA

UNEMAT

UNIVERSIDADE DO ESTADO DE MATO GROSSO

EDITAL DE PROCESSO SELETIVO SIMPLIFICADO Nº 015/2018 - UNEMAT

EDITAL COMPLEMENTAR Nº 005/2018 - RESULTADO FINAL

A UNIVERSIDADE DO ESTADO DE MATO GROSSO, no uso de suas atribuições legais, torna público o RESULTADO FINAL do Processo Seletivo Simplificado destinado a contratação de docentes da educação superior para atuar no Campus de Alta Floresta, conforme consta no Anexo I.

Alta Floresta, 21 de Junho de 2018.

Rubens Marques Rondon Neto

Presidente da Comissão responsável pelo Processo Seletivo
Port. Nº 0497/2018

ANEXO I - RESULTADO FINAL

Legenda: N.C. = Não compareceu; P.E. = Prova escrita; P.D. = Prova didática; A.T. = Avaliação de Títulos

GRANDE ÁREA: CIÊNCIAS EXATAS E DA TERRA / ÁREA: Matemática Probabilidade e Estatística (MATEMÁTICA I)

Nome Do Candidato	P.E.	P.D.	A.T.	Total	Classificação Do Candidato	
					Situação	Ordem
Gracielle Heleno Da Silva	9.5	9.5	9.7	28.7	Aprovado	1º
Onalda Marciana Nascimento De Oliveira	9.0	9.0	4.6	22.6	Classificado	2º
Henrique Uzinski	7.5	N.C.	-	-	Eliminado	-
Anderson Ortiz Alves	N.C.	-	-	-	Eliminado	-
Gilvani Franco Kreling	N.C.	-	-	-	Eliminado	-
Lia Ardachnikoff	N.C.	-	-	-	Eliminado	-
Marcelo Henrique De Araújo Santos Costa	N.C.	-	-	-	Eliminado	-
Pamela Cruvinel De Lima	N.C.	-	-	-	Eliminado	-
Sandro Adir Swiderski	N.C.	-	-	-	Eliminado	-

GRANDE ÁREA: CIÊNCIAS EXATAS E DA TERRA / ÁREA: CIÊNCIAS DA COMPUTAÇÃO

Nome Do Candidato	P.E.	P.D.	A.T.	Total	Classificação Do Candidato	
					Situação	Ordem
Eder De Camargo Deluski	7.6	9.0	3.0	19.6	Aprovado	1º

Caio Henrique De Aquino Vicente	N.C.	-	-	-	Eliminado	-
Dejair Jose Pereira Junior	N.C.	-	-	-	Eliminado	-
Edinilson Da Silva Vida	N.C.	-	-	-	Eliminado	-
Taylor Augusto Dos Santos	N.C.	-	-	-	Eliminado	-

GRANDE ÁREA: CIÊNCIAS AGRÁRIAS / ÁREA: Ciências Agrárias I (SILVICULTURA)

Nome Do Candidato	P.E.	P.D.	A.T.	Total	Classificação Do Candidato	
					Situação	Ordem
Cleverson Agueiro De Carvalho	N.C.	-	-	-	Eliminado	-
Cristiane Iracema Monteiro Estevão	N.C.	-	-	-	Eliminado	-
Éllen Stephanny Tanaka Dos Santos	N.C.	-	-	-	Eliminado	-
Lívia Mara Lima Goulart	N.C.	-	-	-	Eliminado	-
Renata Reis De Carvalho	N.C.	-	-	-	Eliminado	-
Silvania Arreco Rocha	N.C.	-	-	-	Eliminado	-

GRANDE ÁREA: CIÊNCIAS AGRÁRIAS / ÁREA: Ciências Agrárias I (CIÊNCIAS DO SOLO)

Nome Do Candidato	P.E.	P.D.	A.T.	Total	Classificação Do Candidato	
					Situação	Ordem
Luciano De Souza Maria	8.0	8.5	7.6	24.1	Aprovado	1º
Juliana Pereira Santos	7.5	7.5	7.5	22.5	Classificado	2º
Ana Paula Carrara Vinha	7.0	6.0	-	-	Eliminado	-
Rafaela Watanabe	5.5	-	-	-	Eliminado	-
Alan Carlos Batistão	N.C.	-	-	-	Eliminado	-
José André Júnior	N.C.	-	-	-	Eliminado	-
Núbia Leite Da Silva	N.C.	-	-	-	Eliminado	-
Rafael Silva Guedes	N.C.	-	-	-	Eliminado	-
Soraia Olivastro Teixeira	N.C.	-	-	-	Eliminado	-

GRANDE ÁREA: CIÊNCIAS AGRÁRIAS / ÁREA: Ciências Agrárias I (EXTENSÃO RURAL)

Nome Do Candidato	P.E.	P.D.	A.T.	Total	Classificação Do Candidato	
					Situação	Ordem
Ana Luisa Araujo De Oliveira	7.75	8.22	12.5	28.47	Classificado	1º
Aline Costa Cavalcante Ribeiro	N.C.	-	-	-	Eliminado	-
Lucyelle Da Silva Vaz	N.C.	-	-	-	Eliminado	-

Priscila Porfírio Gonçalves	N.C.	-	-	-	Eliminado	-
Rogério Brito De Lima	N.C.	-	-	-	Eliminado	-
Silvia Ramos Da Silva	N.C.	-	-	-	Eliminado	-

GRANDE ÁREA: CIÊNCIAS AGRÁRIAS / ÁREA: Ciências Agrárias I (FITOTECNIA)

Nome Do Candidato	P.E.	P.D.	A.T.	Total	Classificação Do Candidato	
					Situação	Ordem
Dilânia Lopes De Matos	7.0	5.22	-	-	Eliminado	-
Alice Da Silva Santos	N.C.	-	-	-	Eliminado	-
Clemilton Alves Da Silva	N.C.	-	-	-	Eliminado	-
Daiane Corrêa	N.C.	-	-	-	Eliminado	-
Fábio José Das Dores	N.C.	-	-	-	Eliminado	-
Priscila Ninon Do Nascimento	N.C.	-	-	-	Eliminado	-
Rogério Severino De Andrade	N.C.	-	-	-	Eliminado	-

GRANDE ÁREA: CIÊNCIAS BIOLÓGICAS / ÁREA: Ciências Biológicas III (BOTÂNICA)

Nome Do Candidato	P.E.	P.D.	A.T.	Total	Classificação Do Candidato	
					Situação	Ordem
Danieli Aline Cigolini Ruzza	7.0	7.0	8.3	22.3	Classificado	1º
Cleonete Ferreira De Araújo	4.5	-	-	-	Eliminado	-
Cristiano Pereira Da Silva	N.C.	-	-	-	Eliminado	-
Darley Aparecido Tavares Ferreira	N.C.	-	-	-	Eliminado	-
Fernanda Stepheni Rosique Pederiva	N.C.	-	-	-	Eliminado	-
Joanice Costa Amorim	N.C.	-	-	-	Eliminado	-
Juliana Sobreira Arguelho	N.C.	-	-	-	Eliminado	-
Mirian Silvéria De Souza	N.C.	-	-	-	Eliminado	-
Silmara Silva De Melo	N.C.	-	-	-	Eliminado	-
Victor Hugo De Oliveira Henrique	N.C.	-	-	-	Eliminado	-

GRANDE ÁREA: CIÊNCIAS SOCIAIS E APLICADAS / ÁREA: Direito (DIREITO PRIVADO)

Nome Do Candidato	P.E.	P.D.	A.T.	Total	Classificação Do Candidato	
					Situação	Ordem
Fabytielle Reis Sales	5.0	-	-	-	Eliminado	-
Glauco Garcia Coutinho	N.C.	-	-	-	Eliminado	-
Isabela Reis De Oliveira Portela	N.C.	-	-	-	Eliminado	-

GRANDE ÁREA: CIÊNCIAS SOCIAIS E APLICADAS / ÁREA: Direito (TEORIA DO DIREITO)

Nome Do Candidato	P.E.	P.D.	A.T.	Total	Classificação Do Candidato	
					Situação	Ordem
Almeires Martins Machado	N.C.	-	-	-	Eliminado	-
Carina Ana De Oliveira	N.C.	-	-	-	Eliminado	-
Danilo Barbosa De Arruda	N.C.	-	-	-	Eliminado	-
Izabela Thaís Coelho Deotti	N.C.	-	-	-	Eliminado	-
Kálima Caroline Silverio	N.C.	-	-	-	Eliminado	-
Queiliane Vieira Mendes Váz	N.C.	-	-	-	Eliminado	-

GRANDE ÁREA: CIÊNCIAS SOCIAIS E APLICADAS / ÁREA: Direito (DIREITO PÚBLICO SUBSTANTIVO)

Nome Do Candidato	P.E.	P.D.	A.T.	Total	Classificação Do Candidato	
					Situação	Ordem
Jonavan De Sousa Oliveira Silva	7.5	7.0	0.5	15.0	Aprovado	1º
Hebertt Villarruel Da Silva	6.0	-	-	-	Eliminado	-
Ana Paula Angelo	N.C.	-	-	-	Eliminado	-
Miguel Pereira De Almeida	N.C.	-	-	-	Eliminado	-
Stefan Hanatzki Siglinski	N.C.	-	-	-	Eliminado	-

GRANDE ÁREA: CIÊNCIAS HUMANAS / Filosofia/ Teologia: Subcomissão Filosofia (FILOSOFIA)

Nome Do Candidato	P.E.	P.D.	A.T.	Total	Classificação Do Candidato	
					Situação	Ordem
Leila Aparecida Silva Souza	N.C.	-	-	-	Eliminado	-
Patric Antonio Oliveira Soares Ribeiro	N.C.	-	-	-	Eliminado	-
Renato Fabris	N.C.	-	-	-	Eliminado	-
Valéria Garcia Oliani	N.C.	-	-	-	Eliminado	-

GRANDE ÁREA: CIÊNCIAS HUMANAS / ÁREA: SOCIOLOGIA

Nome Do Candidato	P.E.	P.D.	A.T.	Total	Classificação Do Candidato	
					Situação	Ordem
Francisco Carlos Tavares Da Silva	N.C.	-	-	-	Eliminado	-

GRANDE ÁREA: LINGÜÍSTICA, LETRAS E ARTES / ÁREA: Linguística e Literatura (I)

Nome Do Candidato	P.E.	P.D.	A.T.	Total	Classificação Do Candidato	
					Situação	Ordem
Debora Da Silva Ferreira	N.C.	-	-	-	Eliminado	-
Rélenny Vilas Bóas Cerqueira Pereira	N.C.	-	-	-	Eliminado	-

GRANDE ÁREA: LINGÜÍSTICA, LETRAS E ARTES / ÁREA: LIBRAS

Nome Do Candidato	P.E.	P.D.	A.T.	Total	Classificação Do Candidato	
					Situação	Ordem
Marcos Ribeiro Da Silva	N.C.	-	-	-	Eliminado	-

GRANDE ÁREA: CIÊNCIAS DA SAÚDE / ÁREA: SAÚDE COLETIVA

Nome Do Candidato	P.E.	P.D.	A.T.	Total	Classificação Do Candidato	
					Situação	Ordem
Maria Eugênia Villarruel Da Silva	8.0	8.75	1.5	18.25	Aprovado	1º
Vanessa Sabatine Bataier	N.C.	-	-	-	Eliminado	-

GRANDE ÁREA: CIÊNCIAS DA SAÚDE / ÁREA: MEDICINA I

Nome Do Candidato	P.E.	P.D.	A.T.	Total	Classificação Do Candidato	
					Situação	Ordem
Daniele Aparecida Taufer	N.C.	-	-	-	Eliminado	-

EDITAL DE HOMOLOGAÇÃO Nº 035/2018 - UNEMAT
A REITORA DA UNIVERSIDADE DO ESTADO DE MATO GROSSO, no uso de suas atribuições legais, torna pública a **HOMOLOGAÇÃO** do seguinte Processo Seletivo Simplificado:

Edital de Processo Seletivo Simplificado nº 015/2018 - UNEMAT - Campus de ALTA FLORESTA, de 04 de junho de 2018.

Edital Complementar nº 002 - Homologação das Inscrições; Edital Complementar nº 003 - Resultado prova escrita; Edital Complementar nº 004 - Resultado preliminar; Edital Complementar nº 005 - Resultado final.

Cáceres - MT, 04 de julho de 2018.

Prof.ª Dr.ª Ana Maria Di Renzo
Reitora

EDITAL DE PROCESSO SELETIVO SIMPLIFICADO Nº 014/2018-UNEMAT

EDITAL COMPLEMENTAR Nº 004/2018 - RESULTADO FINAL

A UNIVERSIDADE DO ESTADO DE MATO GROSSO, no uso de suas atribuições legais, torna público o **RESULTADO FINAL** do Processo Seletivo Simplificado destinado a contratação de docentes da educação superior para atuar no Campus de Nova Xavantina, conforme consta no Anexo I.

Nova Xavantina, 20 de junho de 2018

Rodrigo Anselmo Tarsitano
 Portaria 4205/2017

ANEXO I - RESULTADO FINAL

Legenda: P.E. Prova escrita; P.D. = Prova didática; A.T. = Avaliação de Títulos; N.C. = Não Compareceu.

GRANDE ÁREA: Ciências Agrárias / ÁREA: Ciências Agrárias I (Engenharia Agrícola)

Candidatos	P.E.	P.D.	A.T.	TOTAL	Classificação
Beethoven Gabriel Xavier Alves	8,30	7,76	13,35	29,36	1º Classificado
Daniele Penteado Rosa	7,00	7,83	12,60	27,43	2ª Classificada
Everton Martins Arruda	N.C.	--	--	--	Eliminado
Loana Araújo Silva Souza	6,00	--	--	--	Eliminada
Mateus Prolo Massola	7,30	N.C.	--	--	Eliminado

Patricia Souza de Almeida	6,00	--	--	--	Eliminado
---------------------------	------	----	----	----	-----------

GRANDE ÁREA: Ciências Sociais e Aplicadas / ÁREA: Administração, Ciências Contábeis e Turismo (Turismo I)

Candidatos	P.E.	P.D.	A.T.	TOTAL	Classificação
Marlene Moraes Silvano	4,00.	--	--	--	Eliminada

GRANDE ÁREA: Ciências Sociais e Aplicadas / ÁREA: Administração, Ciências Contábeis e Turismo (Turismo II)

Candidatos	P.E.	P.D.	A.T.	TOTAL	Classificação
NÃO HOUE CANDIDATOS INSCRITOS	--	--	--	--	--

GRANDE ÁREA: Ciências Sociais e Aplicadas / ÁREA: Economia I

Candidatos	P.E.	P.D.	A.T.	TOTAL	Classificação
Gabriel Ribeiro Almeida	7,00	7,30	0,00	14,30	1º Classificado

GRANDE ÁREA: Engenharias / ÁREA: Engenharias I (Engenharia Civil I)

Candidatos	P.E.	P.D.	A.T.	TOTAL	Classificação
Caio Matheus Oliveira do Espírito Santo	8,30	7,14	0,00	15,39	1º Classificado
Leandro Donizeti Vieira	N.C.	--	--	--	Eliminado
Lucas Henrique Guerra Nogueira	N.C.	--	--	--	Eliminado
Moisés Freitas Gomes Júnior	N.C.	--	--	--	Eliminado
Thiago Sergio Costa Paiva Ferreira	N.C.	--	--	--	Eliminado

GRANDE ÁREA: Linguística, Letras e Artes / ÁREA: Letras I

Candidatos	P.E.	P.D.	A.T.	TOTAL	Classificação
Juliana Pereira dos Santos	8,00	7,50	12,65	28,15	1ª Classificada
Lorrana Martins Bertoluci	7,30	N.C.	--	--	Eliminada

GRANDE ÁREA: Linguística, Letras e Artes / ÁREA: Letras II

Candidatos	P.E.	P.D.	A.T.	TOTAL	Classificação
Maxsuel Pereira Barbosa	7,80	7,00	2,00	16,75	1º Classificado

EDITAL DE HOMOLOGAÇÃO Nº 034/2018 - UNEMAT

A REITORA DA UNIVERSIDADE DO ESTADO DE MATO GROSSO, no uso de suas atribuições legais, torna pública a **HOMOLOGAÇÃO** do seguinte Processo Seletivo Simplificado:

Edital de Processo Seletivo Simplificado nº 014/2018 - UNEMAT - Campus de NOVA XAVANTINA, de 21 de maio de 2018.

Edital Complementar nº 001 - Homologação das Inscrições; Edital Complementar nº 002 - Resultado prova escrita; Edital Complementar nº 003 - Resultado preliminar; Edital Complementar nº 004 - Resultado final.

Cáceres - MT, 04 de julho de 2018.

Prof.ª Dr.ª Ana Maria Di Renzo
Reitora

EDITAL DE PROCESSO SELETIVO SIMPLIFICADO Nº 016/2018-UNEMAT**EDITAL COMPLEMENTAR Nº 006/2018 - RESULTADO FINAL**

A UNIVERSIDADE DO ESTADO DE MATO GROSSO, no uso de suas atribuições legais, torna público o RESULTADO FINAL do Processo Seletivo Simplificado destinado à contratação de docentes da educação superior para atuar no Campus de Barra do Bugres, conforme consta no Anexo I.

Barra do Bugres 27 de Junho de 2018

Minéia Cappellari Fagundes

Presidente da Comissão Responsável pelo Processo Seletivo do Campus
Portaria 4248/2017

ANEXO I - RESULTADO FINAL

Legenda pontuação: P.E. Prova escrita; P.D. = Prova didática; A.T. = Avaliação de Títulos; N/C = Não Compareceu;

GRANDE ÁREA: CIÊNCIAS SOCIAIS APLICADAS / ÁREA: DIREITO 01

Candidatos	P.E.	P.D.	A.T.	Total	Classificação do candidato Situação
Lysandro Alberto Ledesma	7,93	8,30	0,00	16,23	1º Classificado
José Batista Franco Junior	8,23	7,53	0,00	15,76	2º Classificado
Lauro Everson Casarus Figueiredo	2,51	---	---	2,51	Eliminado
Carla da Silva Venancio Gomes	N/C	---	---	---	Eliminado
Cristianne Arruda Espirito Santo	N/C	---	---	---	Eliminado
Fernando Henrique Teodoro Lampier	N/C	---	---	---	Eliminado
Iasmin Carolina Bispo Cunha	N/C	---	---	---	Eliminado
Igor Gomes Duarte Gomide Dos Santos	N/C	---	---	---	Eliminado
Jackeline Moraes Machado	N/C	---	---	---	Eliminado
Laura Jessica Pereira Roma	N/C	---	---	---	Eliminado
Lo Ruama De Oliveira Yamashita	N/C	---	---	---	Eliminado
Nayara Siqueira Módulo	N/C	---	---	---	Eliminado
Rodrigo Palomares Maiolino De Mendonça	N/C	---	---	---	Eliminado
Silvestre Rodrigues Severiano De Lima	N/C	---	---	---	Eliminado

GRANDE ÁREA: CIÊNCIAS SOCIAIS APLICADAS / ÁREA: DIREITO 02

Candidatos	P.E.	P.D.	A.T.	Total	Classificação do candidato Situação
Dulcely Silva Franco	8,16	9,50	0,00	17,66	1º Classificado
Marcelo Barbosa de Freitas	7,00	9,50	0,00	16,50	2º Classificado
Barbara Steffen	7,00	9,00	0,00	16,00	3º Classificado
Maria Izabel Bruginski Ledesma	8,00	7,50	0,00	15,50	4º Classificado
Rodrigo Nuss	7,83	7,50	0,00	15,33	5º Classificado
Ana Paula Marques Andrade	8,00	7,00	0,00	15,00	6º Classificado
João Filho de Almeida Portela	7,50	N/C	---	7,50	Eliminado

Candidatos	P.E.	P.D.	A.T.	Total	Classificação do candidato Situação
Breno Loliola De Carvalho	6,83	---	---	6,83	Eliminado
Camila Santos Monteiro	6,66	---	---	6,66	Eliminado
Creslaine Maciel Pego	6,66	---	---	6,66	Eliminado
Fabiane Guedes Cardoso	6,66	---	---	6,66	Eliminado
Fabytielle Reis Sales	6,66	---	---	6,66	Eliminado
Itamara Lopes Gonçalves	6,66	---	---	6,66	Eliminado
Laura Jessica Pereira Roma	6,66	---	---	6,66	Eliminado
Elizabeth Maria Herculano Da Silva	6,50	---	---	6,50	Eliminado
Aluirson Figueiredo Neto Junior	N/C	---	---	---	Eliminado
Amanda Da Silva Souza	N/C	---	---	---	Eliminado
Ana Carolina Carneiro Da Silva Guimarães	N/C	---	---	---	Eliminado
André Ferreira Da Silva	N/C	---	---	---	Eliminado
Artidiana Aparecida Betoni Silva	N/C	---	---	---	Eliminado
Cesar Lima De Paula	N/C	---	---	---	Eliminado
Daiane Regina Dos Santos Portela	N/C	---	---	---	Eliminado
Daniele Galvão De Sousa Santos	N/C	---	---	---	Eliminado
Danilo Barbosa De Arruda	N/C	---	---	---	Eliminado
Gerson Alves Campos	N/C	---	---	---	Eliminado
Isabella Chimello	N/C	---	---	---	Eliminado
João Paulo Carvalho Dias	N/C	---	---	---	Eliminado
Luciane Soares Martinazzo	N/C	---	---	---	Eliminado
Luiz Adriano Pinheiro Santos	N/C	---	---	---	Eliminado
Maria Deise Torino	N/C	---	---	---	Eliminado
Matheus da Silva Pereira	N/C	---	---	---	Eliminado
Rafael do Espirito Santo Jesus	N/C	---	---	---	Eliminado
Rodrigo Lucas Amaral Marcondes Santos	N/C	---	---	---	Eliminado
Thais Prado Vieira	N/C	---	---	---	Eliminado
Thiago Leite Dos Anjos	N/C	---	---	---	Eliminado
Victor Hugo Contri	N/C	---	---	---	Eliminado
Wolney Neto	N/C	---	---	---	Eliminado

GRANDE ÁREA: CIÊNCIAS EXATAS E DA TERRA / ÁREA:**MATEMÁTICA 03**

Candidatos	P.E.	P.D.	A.T.	Total	Classificação do candidato Situação
Vanessa Suligo Araujo Lima	8,50	9,00	19,60	37,10	1º Classificado

Fabio Antunes Brun De Campos	7,50	8,50	11,80	27,80	2º Classificado
Gustavo Henrique Petrolí	8,00	9,00	10,60	27,60	3º Classificado
Geziana Pereira Vieira dos Santos	6,50	---	---	6,50	Eliminado
Murilo de Souza Feliciano	6,00	---	---	6,00	Eliminado
Iago Ariel Fydriszewski	N/C	---	---	---	Eliminado
Izaildes souza silva	N/C	---	---	---	Eliminado
Juliana Araujo do Carmo Sales Barbosa	N/C	---	---	---	Eliminado
Junia mara de campos bento	N/C	---	---	---	Eliminado
Maycon Douglas Ferreira	N/C	---	---	---	Eliminado
Regiane Lopes de Oliveira	N/C	---	---	---	Eliminado
Tássio Chagas Bizelli	N/C	---	---	---	Eliminado

EDITAL DE HOMOLOGAÇÃO Nº 036/2018 - UNEMAT A REITORA DA UNIVERSIDADE DO ESTADO DE MATO GROSSO, no uso de suas atribuições legais, torna pública a **HOMOLOGAÇÃO** do seguinte Processo Seletivo Simplificado: **Edital de Processo Seletivo Simplificado nº 016/2018 - UNEMAT - Campus de BARRA DO BUGRES, de 23 de maio de 2018.** Edital Complementar nº 001 - Homologação das Inscrições; Edital Complementar nº 002 - Resultado prova escrita; Edital Complementar nº 003 - Resultado prova escrita (retificação); Edital Complementar nº 004 - Resultado preliminar; Edital Complementar nº 005 - Resultado recurso avaliação de títulos; Edital Complementar nº 006 - Resultado final.

Cáceres - MT, 04 de julho de 2018.

Prof.ª Dr.ª Ana Maria Di Renzo
Reitora

EDITAL DE PROCESSO SELETIVO SIMPLIFICADO Nº 017/2018 - UNEMAT
EDITAL COMPLEMENTAR Nº 004/2018 - RESULTADO FINAL

A UNIVERSIDADE DO ESTADO DE MATO GROSSO, no uso de suas atribuições legais, torna público o **RESULTADO FINAL** do Processo Seletivo Simplificado destinado à contratação de docentes da educação superior para atuar no Campus de Alto Araguaia, conforme consta no Anexo I.

Alto Araguaia - MT, 03 de julho de 2018.

Osmar Quim/Diretor da FALECT

Presidente da Comissão Responsável pelo Processo Seletivo do Campus
Port. Nº 4163/2017

ANEXO I - RESULTADO FINAL

Legenda pontuação: P.E. Prova escrita; P.D. = Prova didática; A.T. = Avaliação de Títulos; NC = Não Compareceu

GRANDE ÁREA: CIÊNCIAS EXATAS E DA TERRA / ÁREA: CIÊNCIA DA COMPUTAÇÃO

Candidatos	P.E.	P.D.	A.T.	Total	Classificação do Candidato Situação
André Fledérico Pereira	9,5	8,5	8,8	26,8	1º Classificado
Samuel Alegre Lima	8,0	4,1	-	-	Eliminado
Exayne Santos Mourao	7,0	NC	-	-	Eliminado
Daniel Gonçalves Dias	NC	-	-	-	Eliminado
Edinilson da Silva Vida	NC	-	-	-	Eliminado
Márcio Moraes Lopes	NC	-	-	-	Eliminado

Paula Letícia Santos Lima	NC	-	-	-	Eliminado
Randes Paulo Monteiro dos Santos	NC	-	-	-	Eliminado
Regis Fernando Monteiro dos Santos	NC	-	-	-	Eliminado
Wellington Barbosa Rodrigues	NC	-	-	-	Eliminado

GRANDE ÁREA: LINGUÍSTICA, LETRAS E ARTES / ÁREA: LÍNGUA INGLESA

Candidatos	P.E.	P.D.	A.T.	Total	Classificação do Candidato Situação
Laysla Carvalho Bonifácio	NC	-	-	-	Eliminado
Soila Canam	NC	-	-	-	Eliminado

GRANDE ÁREA: CIÊNCIAS SOCIAIS APLICADAS / ÁREA: JORNALISMO

Candidatos	P.E.	P.D.	A.T.	Total	Classificação do Candidato Situação
Réulliner da Silva Rodrigues	8,0	9,3	8,3	25,6	1º Classificado
Thaís Elis de Souza	8,5	3,36	-	-	Eliminado
Ailda Franco de Lima	NC	-	-	-	Eliminado
Wanderleia Pereira da Silva	NC	-	-	-	Eliminado

EDITAL DE HOMOLOGAÇÃO Nº 037/2018 - UNEMAT A REITORA DA UNIVERSIDADE DO ESTADO DE MATO GROSSO, no uso de suas atribuições legais, torna pública a **HOMOLOGAÇÃO** do seguinte Processo Seletivo Simplificado:

Edital de Processo Seletivo Simplificado nº 017/2018 - UNEMAT - Campus de ALTO ARAGUAIA, de 12 de junho de 2018.

Edital Complementar nº 001 - Homologação das Inscrições; Edital Complementar nº 002 - Resultado prova escrita; Edital Complementar nº 003 - Resultado preliminar; Edital Complementar nº 004 - Resultado final.

Cáceres - MT, 04 de julho de 2018.

Prof.ª Dr.ª Ana Maria Di Renzo
Reitora

EDITAL DE PROCESSO SELETIVO SIMPLIFICADO Nº 018/2018 - UNEMAT
EDITAL COMPLEMENTAR Nº 04/2018 - RESULTADO FINAL

A UNIVERSIDADE DO ESTADO DE MATO GROSSO, no uso de suas atribuições legais, torna público o **RESULTADO FINAL** do Processo Seletivo Simplificado destinado a contratação de docentes da educação superior para atuar no Campus de SINOP, conforme consta no Anexo I.

Sinop, 21 de Junho de 2018.

Vandersézar Casturino

Presidente da Comissão Responsável pelo Processo Seletivo do Campus
Portaria 2315/2017

ANEXO I - RESULTADO FINAL

Legenda pontuação: P.E. Prova escrita; P.D. = Prova didática; A.T. = Avaliação de Títulos; N.C = Não Compareceu

GRANDE ÁREA: CIÊNCIAS SOCIAIS APLICADAS / ÁREA: ADMINISTRAÇÃO FINANCEIRA E ORÇAMENTÁRIA

Candidatos	P.E.	P.D.	A.T.	Total	Classificação do Candidato Situação
Angela Moraes Barbosa Nardino	N.C	-	-	-	Eliminada
Douglas Santiago Pires Da Silva	N.C	-	-	-	Eliminado

Gustavo Henrique de Arruda Pereira	N.C.	-	-	-	Eliminado
Mara Luiza Gonçalves Freitas	N.C.	-	-	-	Eliminada

GRANDE ÁREA: CIÊNCIAS SOCIAIS APLICADAS / ÁREA: ADMINISTRAÇÃO DA PRODUÇÃO

Candidatos	P.E.	P.D.	A.T.	Total	Classificação do Candidato Situação
Letícia Francisco de Lima	7,81	7,43	2,0	17,24	1ª Classificada
Leila Fernanda da Silva Zancan	7,06	6,83	-	-	Eliminada
Heloisa Cado Lopes	6,69	-	-	-	Eliminada
Carlos Ney Torres Filho	6,58	-	-	-	Eliminado
André Covari Härter	N.C.	-	-	-	Eliminado
Camila Cristina Cordeiro	N.C.	-	-	-	Eliminada
Jenifer Paola Kath	N.C.	-	-	-	Eliminada
Juceli Lents	N.C.	-	-	-	Eliminada
Silvana Maria Sauer	N.C.	-	-	-	Eliminada
Taisa Santos Gouvea Moraes	N.C.	-	-	-	Eliminada
Vanessa Fernandes Coan	N.C.	-	-	-	Eliminada

GRANDE ÁREA: CIÊNCIAS SOCIAIS APLICADAS / ÁREA: ADMINISTRAÇÃO RECURSOS MATERIAIS E PATRIMONIAIS

Candidatos	P.E.	P.D.	A.T.	Total	Classificação do Candidato Situação
Tatiana Alvarez Vian	8,1	8,35	8,50	24,95	1ª Classificada
Sérgio Leite Pereira	6,94	-	-	-	Eliminado
Eliane Maria Costa	6,44	-	-	-	Eliminada
Adélia Magalhaes de Deus	N.C.	-	-	-	Eliminada
Claudineia Aparecida Secchi	N.C.	-	-	-	Eliminada
Denise Apolinario de Amorim Paschoal	N.C.	-	-	-	Eliminada
Junia Mara de Campos Bento	N.C.	-	-	-	Eliminada
Maria Antonia Fernandes Nabarro de Oliveira Benati	N.C.	-	-	-	Eliminada
Raquel Ayres Pereira Medina	N.C.	-	-	-	Eliminada
Silvia Regina Dos Santos	N.C.	-	-	-	Eliminada

GRANDE ÁREA: CIÊNCIAS SOCIAIS APLICADAS / ÁREA: CONTABILIDADE ESPECÍFICA

Candidatos	P.E.	P.D.	A.T.	Total	Classificação do Candidato Situação
Franciele de Souza Diniz	7,18	7,77	2,00	16,95	1ª Classificada

Josinei Viana Da Silva	7,05	7,22	2,45	16,72	2º Classificado
Simone Goncalves Ferreira	7,04	5,00	-	-	Eliminada
Suelen Borowski	5,51	N.C.	-	-	Eliminada
Kelly Pinheiro de Oliveira	N.C.	-	-	-	Eliminada
Marcio Luiz dos Santos	N.C.	-	-	-	Eliminado
Sonia de Menez	N.C.	-	-	-	Eliminada
Tainá Andreza Arconti	N.C.	-	-	-	Eliminada
Walquiria de Carvalho Almeida	N.C.	-	-	-	Eliminada

GRANDE ÁREA: CIÊNCIAS SOCIAIS APLICADAS / ÁREA: CONTABILIDADE PÚBLICA

Candidatos	P.E.	P.D.	A.T.	Total	Classificação do Candidato Situação
Ariadne Ferreira de Sousa Janke	7,5	7,44	3,00	17,94	1ª Classificada
Marcos Ferreira de Souza	7,14	7,36	0,25	14,75	2º Classificado
Antonielson Rodrigues de Sousa Junior	N.C.	-	-	-	Eliminado
Renata Luiza de Castilho Rossoni	N.C.	-	-	-	Eliminada

EDITAL DE HOMOLOGAÇÃO Nº 038/2018 - UNEMAT A REITORA DA UNIVERSIDADE DO ESTADO DE MATO GROSSO, no uso de suas atribuições legais, torna pública a **HOMOLOGAÇÃO** do seguinte Processo Seletivo Simplificado:

Editais de Processo Seletivo Simplificado nº 018/2018 - UNEMAT - Campus de SINOP, de 23 de maio de 2018.

Edital Complementar nº 001 - Homologação das Inscrições; Edital Complementar nº 002 - Resultado prova escrita; Edital Complementar nº 003 - Resultado preliminar; Edital Complementar nº 004 - Resultado final. Cáceres - MT, 04 de julho de 2018.

Prof.ª Dr.ª Ana Maria Di Renzo
Reitora

EDITAL DE PROCESSO SELETIVO SIMPLIFICADO Nº 019/2018 - UNEMAT

EDITAL COMPLEMENTAR Nº 006/2018 - RESULTADO FINAL

A UNIVERSIDADE DO ESTADO DE MATO GROSSO, no uso de suas atribuições legais, torna público o **RESULTADO FINAL** do Processo Seletivo Simplificado destinado à contratação de docentes da educação superior para atuar no Campus de Pontes e Lacerda, conforme consta no Anexo I. Pontes e Lacerda/MT, 03 de julho de 2018.

Luiz Emídio Dantas Junior
Presidente da comissão responsável pelo processo seletivo do Campus Portaria 381/2018

ANEXO I - RESULTADO FINAL

Legenda: P.E. Prova escrita; P.D. = Prova didática; A.T. = Avaliação de Títulos; N.C.= Não Compareceu; N.C.= Não Compareceu

GRANDE ÁREA: CIÊNCIAS SOCIAIS APLICADAS / ÁREA: DIREITO I

Candidatos	P.E.	P.D.	A.T.	Total	Classificação Do Candidato Situação
Gustavo Rafael Da Rocha Silva	7,27	7,95	5,00	20,22	1º Classificado
Matheus Salomé De Souza	7,47	8,89	2,00	18,36	2º Classificado
Dulcely Silva Franco	N.C.	-	-	-	Eliminado
Fernando Lira Rigamonte	N.C.	-	-	-	Eliminado

Rosemara Unser	N.C.	-	-	-	Eliminado
----------------	------	---	---	---	-----------

GRANDE ÁREA: CIÊNCIAS SOCIAIS APLICADAS / ÁREA: DIREITO II

Candidatos	P.E.	P.D.	A.T.	Total	Classificação Do Candidato Situação
Emanoel Pedro Borromeu Da Silva	N.C.	-	-	-	Eliminado
Etelmínio De Arruda Salomé Neto	N.C.	-	-	-	Eliminado
Giovanna Margonato Gaudenci Martins Marchioretto Matsuda	N.C.	-	-	-	Eliminado

GRANDE ÁREA: Linguística, Letras e Artes / ÁREA: Linguística e Literatura (Língua Portuguesa)

Candidatos	P.E.	P.D.	A.T.	Total	Classificação Do Candidato Situação
Adelia Maria De Souza Lima	7,0	7,5	9,0	23,5	1º Classificado
Charlene Bezerra Dos Santos	N.C.	-	-	-	Eliminado
Márcio Henrique Muraca	N.C.	-	-	-	Eliminado
Rhelmiton Lins	N.C.	-	-	-	Eliminado
Vladimir Gomes Silva	N.C.	-	-	-	Eliminado

GRANDE ÁREA: Linguística Letras e Artes/ ÁREA: Linguística e Literatura (Linguística)

Candidatos	P.E.	P.D.	A.T.	Total	Classificação Do Candidato Situação
Francineli Cezarina Lara	2,0	-	-	-	Eliminado
Réleny Vilas Bôas Cerqueira Pereira	N.C.	-	-	-	Eliminado

GRANDE ÁREA: Ciências Agrárias / ÁREA: Agronomia (Ciência do Solo)

Candidatos	P.E.	P.D.	A.T.	Total	Classificação Do Candidato Situação
Camila Fernandes Domingues Duarte	7,1	7,21	13,5	27,81	1º Classificado
Tulio Martinez Santos	7,7	8,52	2,25	18,47	2º Classificado
Mariana Sartori Nascimento Silva	5,0	-	-	-	Eliminado
Andrei Rodriguez Zardin	N.C.	-	-	-	Eliminado
Dhiéssica Morgana Alves Barros	N.C.	-	-	-	Eliminado
Greice Leal Pereira	N.C.	-	-	-	Eliminado
Jane De Almeida Andrade	N.C.	-	-	-	Eliminado
Jefferson Wesley Da Silva Corrêa	N.C.	-	-	-	Eliminado
Joice De Jesus Lemos	N.C.	-	-	-	Eliminado
Lucas Boscov Braos	N.C.	-	-	-	Eliminado

Luiz Francinêlio Cavalcante Junior	N.C.	-	-	-	Eliminado
Wellyton Santos De Assis	N.C.	-	-	-	Eliminado

GRANDE ÁREA: Ciências Agrárias / ÁREA: Zootecnia/Recursos Pesqueiros (Zootecnia)

Candidatos	P.E.	P.D.	A.T.	Total	Classificação Do Candidato Situação
Dieferson De Oliveira Rodrigues	N.C.	-	-	-	Eliminado
José André Júnior	N.C.	-	-	-	Eliminado
Juliana Marques Freire	N.C.	-	-	-	Eliminado
Marcelo Fernandes Dos Santos	N.C.	-	-	-	Eliminado
Rafael Kill Silveira	N.C.	-	-	-	Eliminado

GRANDE ÁREA: Ciências Agrárias / ÁREA: Medicina Veterinária

Candidatos	P.E.	P.D.	A.T.	Total	Classificação Do Candidato Situação
Dayanne Lima Ferreira	6,5	-	-	-	Eliminado

GRANDE ÁREA: Ciências Exatas e da Terra / ÁREA: Matemática/ Probabilidade e Estatística (Estatística)

Candidatos	P.E.	P.D.	A.T.	Total	Classificação Do Candidato Situação
André Rubens Lima	N.C.	-	-	-	Eliminado
Denis De Oliveira Tavares	N.C.	-	-	-	Eliminado
Gabriele Pires Chaves	N.C.	-	-	-	Eliminado
Jocemar Alves Franco	N.C.	-	-	-	Eliminado
Marco Inacio	N.C.	-	-	-	Eliminado
Rony Peterson Elias Vieira	N.C.	-	-	-	Eliminado
Viviane Da Silva Sousa Pires	N.C.	-	-	-	Eliminado

GRANDE ÁREA: Ciências Exatas e Terra / ÁREA: Química

Candidatos	P.E.	P.D.	A.T.	Total	Classificação Do Candidato Situação
Silverio Teixeira Dos Santos	7,5	7,57	12,00	27,07	1º Aprovado
Bruna Karolayne Oliveira Malta	N.C.	-	-	-	Eliminado
Juliana Cristina Galdino Pereira	N.C.	-	-	-	Eliminado
Weber Lara Lima Da Silva	N.C.	-	-	-	Eliminado

GRANDE ÁREA: Ciências Biológicas / ÁREA: Ciências Biológicas II (Bioquímica)

Candidatos	P.E.	P.D.	A.T.	Total	Classificação Do Candidato Situação
Anna Paula Fonseca	N.C.	-	-	-	Eliminado
Barbara Godinho Pereira	N.C.	-	-	-	Eliminado
Cleonice Aparecida Salgado	N.C.	-	-	-	Eliminado

Victor Hugo De Oliveira Henrique	N.C.	-	-	-	Eliminado
Walisson Junio Martins Da Silva	N.C.	-	-	-	Eliminado

GRANDE ÁREA: Ciências da Saúde / ÁREA: Medicina I (Medicina Legal)

Candidatos	P.E.	P.D.	A.T.	Total	Classificação do Candidato
Não Houve Insritos	-	-	-	-	Situação

EDITAL DE HOMOLOGAÇÃO Nº 039/2018 - UNEMAT

A REITORA DA UNIVERSIDADE DO ESTADO DE MATO GROSSO, no uso de suas atribuições legais, torna pública a **HOMOLOGAÇÃO** do seguinte Processo Seletivo Simplificado:

Edital de Processo Seletivo Simplificado nº 019/2018 - UNEMAT - Campus de PONTES E LACERDA, de 12 de junho de 2018.

Edital Complementar nº 002 - Homologação das Inscrições; Edital Complementar nº 003 - Resultado da prova escrita; Edital Complementar nº 004 - Resultado recurso prova escrita; Edital Complementar nº 005 - Resultado preliminar; Edital Complementar nº 006 - Resultado final.

Cáceres - MT, 04 de julho de 2018.

Prof.ª Dr.ª Ana Maria Di Renzo
Reitora

EDITAL DE PROCESSO SELETIVO SIMPLIFICADO Nº 020/2018 - UNEMAT

EDITAL COMPLEMENTAR Nº 006/2018 - RESULTADO FINAL

A UNIVERSIDADE DO ESTADO DE MATO GROSSO, no uso de suas atribuições legais, torna público o **RESULTADO FINAL** do Processo Seletivo Simplificado destinado à contratação de docentes da educação superior para atuar no Campus de Tangará da Serra, conforme consta no Anexo I.

Tangará da Serra, 02 de julho de 2018.

Waldo Pinheiro Troy

Presidente da comissão responsável pelo processo seletivo do Campus
Portaria 3056/2017

ANEXO I - RESULTADO FINAL

Legenda pontuação: P.E. Prova escrita; P.D. = Prova didática; A.T. = Avaliação de Títulos; N.C. = Não Compareceu;

GRANDE ÁREA: Ciências Biológicas / ÁREA: Ciências Biológicas I

Candidatos	P.E.	P.D.	A.T.	Total	Classificação
Manolo Penitente	7,10	8,95	14,20	30,25	1º Classificado
Adiles Paulo de Lima	7,83	7,56	13,65	29,04	2º Classificado
Paula Pinheiro de Carvalho	7,16	7,76	10,35	25,27	3º Classificada
Bruna Camila Gualda Bersani	7,08	7,10	2,40	16,58	4º Classificada
Camila Barbosa de Souza Oliveira	7,06	6,58	---	---	Eliminada
Marilza da Silva Costa	6,50	---	---	---	Eliminada
Roberta Flávia Cipriano Machado	5,67	---	---	---	Eliminada
Thomaz Marques Sena	1,16	---	---	---	Eliminado
Aline da Rosa Gonçalves	N.C.	---	---	---	Eliminada
Amanda Fernanda Nunes Ferreira	N.C.	---	---	---	Eliminada
Luciana Aparecida dos Santos	N.C.	---	---	---	Eliminada

Matheus de Carvalho Silva	N.C.	---	---	---	Eliminado
Ricardo Douglas de Souza	N.C.	---	---	---	Eliminada
Sarah Krause	N.C.	---	---	---	Eliminada

GRANDE ÁREA: Ciências Biológicas / ÁREA: Ciências Biológicas II A

Candidatos	P.E.	P.D.	A.T.	Total	Classificação
Gabrielle Balbo Crepaldi	7,50	8,00	11,50	27,00	1º Classificada
Márcia Daniela dos Santos	8,33	6,00	---	---	Eliminada

GRANDE ÁREA: Ciências Biológicas / ÁREA: Ciências Biológicas II B

Candidatos	P.E.	P.D.	A.T.	Total	Classificação
Simone Santos de Oliveira Cobra	N.C.	---	---	---	Eliminada

GRANDE ÁREA: Ciências Biológicas / ÁREA: Ciências Biológicas III A

Candidatos	P.E.	P.D.	A.T.	Total	Classificação
Ceres Maciel de Miranda	9,50	9,00	23,00	41,50	1º Classificada
Juliana Maria Trindade Bezerra	N.C.	---	---	---	Eliminada
Rosimeire Oenning da Silva	N.C.	---	---	---	Eliminada
Victor Hugo de Oliveira Henrique	N.C.	---	---	---	Eliminado

GRANDE ÁREA: Ciências Biológicas / ÁREA: Ciências Biológicas III B

Candidatos	P.E.	P.D.	A.T.	Total	Classificação
Loriane Tagliari Medina	9,16	9,50	22,00	40,66	1º Classificada
Maria do Carmo Souza	8,16	7,50	23,00	38,66	2º classificada
Evillyn Jacinto Tofanelli	5,33	---	---	---	Eliminada

GRANDE ÁREA: Ciências Biológicas / ÁREA: Biodiversidade A

Candidatos	P.E.	P.D.	A.T.	Total	Classificação
Angélica Massarolli	8,50	9,56	21,45	39,51	1º Classificada
Augusta Karkow Doetzer	7,00	7,04	20,90	34,94	2º Classificada
Breno Dias Vitorino	N.C.	---	---	---	Eliminada
Cleber Aparecido de Barros	N.C.	---	---	---	Eliminada
Ildebrando Gomes de Oliveira	N.C.	---	---	---	Eliminada
Juliana Flauzino dos Santos	N.C.	---	---	---	Eliminada
Lucimarcia da Cruz	N.C.	---	---	---	Eliminada

GRANDE ÁREA: Ciências Biológicas / ÁREA: Biodiversidade B

Candidatos	P.E.	P.D.	A.T.	Total	Classificação
Patrícia Campos da Silva	N.C.	---	---	---	Eliminada

GRANDE ÁREA: Ciências Biológicas / ÁREA: Biodiversidade C

Candidatos	P.E.	P.D.	A.T.	Total	Classificação
Anderson Wakinaguni Michiura	8,00	N.C	---	---	Eliminado
Fabiana Carolina Melo da Silva	N.C.	---	---	---	Eliminada
Helbert Fagundes Soares	N.C.	---	---	---	Eliminada

GRANDE ÁREA: Ciências Biológicas / ÁREA: Ciências Biológicas II / Multidisciplinar

Candidatos	P.E.	P.D.	A.T.	Total	Classificação
Rodrigo Brito de Faria	6,00	---	---	---	Eliminado

GRANDE ÁREA: Geociências / ÁREA: Geociências

Candidatos	P.E.	P.D.	A.T.	Total	Classificação
Bárbara Fernandes Becker	N.C.	---	---	---	Eliminada
Jean Pierre Correia Costa	N.C.	---	---	---	Eliminado

GRANDE ÁREA: Ciências Exatas e da Terra / ÁREA: Química

Candidatos	P.E.	P.D.	A.T.	Total	Classificação
Andréia Soares da Silva Andrade	7,00	7,50	0,75	15,25	1 ° Classificada
Daiane Aparecida Souza	5,00	---	---	---	Eliminada
Ingrid Condor Loureiro da Silva	3,00	---	---	---	Eliminada
Sumária Sousa e Silva	N.C.	---	---	---	Eliminada
Marcelo Assunção de Argolo Mendes	N.C.	---	---	---	Eliminado
Lucas Micqueias Arantes	N.C.	---	---	---	Eliminado
Gabriela Bortoli Jahn	N.C.	---	---	---	Eliminada

GRANDE ÁREA: Engenharias (Engenharia Civil) / ÁREA: Engenharia Civil 04

Candidatos	P.E.	P.D.	A.T.	Total	Classificação
Maycon Monteiro Carpanesi	6,00	---	---	---	Eliminado
Isabela Naia Talhacoli	5,00	---	---	---	Eliminada
Paula de Paula Sousa e Silva	5,00	---	---	---	Eliminada
Evandro Medeiros de Souza	N.C.	---	---	---	Eliminado
Jessica Dalcol Dantas	N.C.	---	---	---	Eliminada

GRANDE ÁREA: Engenharias (Engenharia Civil) / ÁREA: Engenharia Civil 08

Candidatos	P.E.	P.D.	A.T.	Total	Classificação
Gilberto Mauro Coelho	7,50	3,78	---	---	Eliminado

Bruno Andrade Martins	N.C.	---	---	---	Eliminado
-----------------------	------	-----	-----	-----	-----------

GRANDE ÁREA: Ciências Exatas e da Terra (Física) / ÁREA: Física

Candidatos	P.E.	P.D.	A.T.	Total	Classificação
Andréia Fernandes da Silva	8,00	8,28	12,35	28,63	1 ° Classificada
Tarsila Marília de Oliveira	8,50	8,61	5,30	22,41	2 ° Classificada
Lucas Queiroz Machado	7,00	7,67	0,00	14,67	3 ° Classificado
Eduardo Delmondes Silva	N.C.	---	---	---	Eliminado
Hugo Naves de Jesus	N.C.	---	---	---	Eliminado
Jeferson Dias Gonçalves	N.C.	---	---	---	Eliminado

GRANDE ÁREA: Ciências da Saúde / ÁREA: Enfermagem A

Candidatos	P.E.	P.D.	A.T.	Total	Classificação
Jeniffer Fernanda Gonçalves da Silva	8,00	8,00	5,70	21,70	1 ° Classificada
Lorrayne Jardim Vicente	7,00	8,00	5,10	20,10	2 ° Classificada
Sônia Cristina Rodrigues Rissi	7,00	6,00	---	---	Eliminada
Zeizy Thaís Meneguelli Favalessa	4,00	---	---	---	Eliminada
Ellis de Almeida Silva Bantim	N.C.	---	---	---	Eliminada
Jaqueline dos Reis Vaz	N.C.	---	---	---	Eliminada
Juliana de Oliveira Guassu	N.C.	---	---	---	Eliminada
Laizza Cristina da Silva Siqueira Ventura	N.C.	---	---	---	Eliminada
Petrina Macedo Figueiredo	N.C.	---	---	---	Eliminada
Priscila Aguiar Mendes	N.C.	---	---	---	Eliminada
Priscila Yasmin Floriano	N.C.	---	---	---	Eliminada
Rhoana Karen Saraiva	N.C.	---	---	---	Eliminada
Tatiana do Carmo Froes Moraes	N.C.	---	---	---	Eliminada
Weslen Santana Padilha	N.C.	---	---	---	Eliminado

GRANDE ÁREA: Ciências da Saúde / ÁREA: Enfermagem B

Candidatos	P.E.	P.D.	A.T.	Total	Classificação
Luis Fernando Ferreira Falcão	8,00	8,67	10,80	27,47	1 ° Classificado
Pedro Wilson de Lima Santana	7,50	8,05	3,60	19,15	2 ° Classificado
Nykelly Guedes Ferreira	7,00	8,65	0,00	15,65	3 ° Classificada
Raquel Cardoso de Souza	5,00	---	---	---	Eliminada
Regiane de Oliveira Lima Argentino	N.C.	---	---	---	Eliminada
Monique Maira Maciel	N.C.	---	---	---	Eliminada

Lira Cristina Perez Marques Amorim	N.C.	---	---	---	Eliminada
------------------------------------	------	-----	-----	-----	-----------

GRANDE ÁREA: Ciências da Saúde / ÁREA: Enfermagem C

Candidatos	P.E.	P.D.	A.T.	Total	Classificação
Patrícia Pereira Gomes	6,33	---	---	---	Eliminada
Juliana Lima da Silva	5,50	---	---	---	Eliminada
Carlene de Souza	N.C.	---	---	---	Eliminada
Emanuella Lisboa Baião Lira	N.C.	---	---	---	Eliminada

EDITAL DE HOMOLOGAÇÃO Nº 040/2018 - UNEMAT

A REITORA DA UNIVERSIDADE DO ESTADO DE MATO GROSSO, no uso de suas atribuições legais, torna pública a **HOMOLOGAÇÃO** do seguinte Processo Seletivo Simplificado:

Edital de Processo Seletivo Simplificado nº 020/2018 - UNEMAT - Campus de TANGARÁ DA SERRA, de 12 de junho de 2018.

Edital Complementar nº 001 - Homologação das Inscrições; Edital Complementar nº 002 - Resultado prova escrita; Edital Complementar nº 003 - Resultado recurso prova escrita; Edital Complementar nº 004 - Resultado preliminar; Edital Complementar nº 005 - Resultado avaliação de títulos; Edital Complementar nº 006 - Resultado final.

Cáceres - MT, 04 de julho de 2018.

Prof.ª Dr.ª Ana Maria Di Renzo
Reitora

EDITAL DE PROCESSO SELETIVO SIMPLIFICADO Nº 021/2018 - UNEMAT

EDITAL COMPLEMENTAR Nº 004/2018 - RESULTADO FINAL

A UNIVERSIDADE DO ESTADO DE MATO GROSSO, no uso de suas atribuições legais, torna público o **RESULTADO FINAL** do Processo Seletivo Simplificado destinado a contratação de docentes da educação superior para atuar no Campus de Cáceres, conforme consta no Anexo I.

Cáceres-MT, 02 de julho 2018.

Adson de Arruda

Presidente da Comissão Responsável pelo Processo Seletivo do Campus Portaria 4171/2017

ANEXO I - RESULTADO FINAL

P.E. Prova escrita; P.D. = Prova didática; A.T. = Avaliação de Títulos, N.C = Ausente.

GRANDE ÁREA: Ciências Humanas / ÁREA: Geografia (Geografia Humana)

Nome do Candidato	P.E.	P.D.	A.T.	Total	Classificação do candidato	
					Situação	Ordem
Renato Duarte	8,50	8,00	17,80	34,30	Classificado	1ª
Laura Aparecida de Arruda Justiniano	7,00	7,00	16,00	30,00	Classificada	2º
Marcílio Ferreira Mendes	7,50	7,00	7,40	21,90	Classificado	3º
Jane de Almeida Andrade	5,00	---	---	---	Eliminada	---
Adalberto de Salles Lima	NC	---	---	---	Eliminado	---
Angélica Pereira Duarte	NC	---	---	---	Eliminada	---
Celia Almeida Albuquerque	NC	---	---	---	Eliminada	---
Fábio Brito dos Santos	NC	---	---	---	Eliminado	---
Irenilson Salvaterra	NC	---	---	---	Eliminado	---

José Almir Verne	NC	---	---	---	Eliminado	---
Karina Valenga Nunes	NC	---	---	---	Eliminada	---
Marjane Vedovatto	NC	---	---	---	Eliminada	---
Mirian Lima dos Santos	NC	---	---	---	Eliminada	---
Nádia Regina Dicke	NC	---	---	---	Eliminada	---
Soraia Surubi Matucari	NC	---	---	---	Eliminada	---
Tiago Caminha de Lima	NC	---	---	---	Eliminado	---
Viviane da Silva Sousa	NC	---	---	---	Eliminada	---

EDITAL DE HOMOLOGAÇÃO Nº 041/2018 - UNEMAT

A REITORA DA UNIVERSIDADE DO ESTADO DE MATO GROSSO, no uso de suas atribuições legais, torna pública a **HOMOLOGAÇÃO** do seguinte Processo Seletivo Simplificado:

Edital de Processo Seletivo Simplificado nº 021/2018 - UNEMAT - Campus de CÁCERES, de 12 de junho de 2018.

Edital Complementar nº 001 - Homologação das Inscrições; Edital Complementar nº 002 - Resultado prova escrita; Edital Complementar nº 003 - Resultado preliminar; Edital Complementar nº 004 - Resultado final.

Cáceres - MT, 04 de julho de 2018.

Prof.ª Dr.ª Ana Maria Di Renzo
Reitora

EDITAL DE PROCESSO SELETIVO SIMPLIFICADO Nº 022/2018 - UNEMAT

EDITAL COMPLEMENTAR Nº 004/2018 - RESULTADO FINAL

A UNIVERSIDADE DO ESTADO DE MATO GROSSO, no uso de suas atribuições legais, torna público o **RESULTADO FINAL** do Processo Seletivo Simplificado destinado à contratação de docentes da educação superior para atuar no Campus de Sinop, conforme consta no Anexo I.

Sinop-MT, 15 de junho de 2018.

Prof. Dra. Kelli Cristina Aparecida Munhoz Moreira
Presidente da Comissão Especial pelo Processo Seletivo para Contratação Temporária de Professores da Educação Superior
Portaria 3054/2017

ANEXO I - RESULTADO FINAL

P.E. Prova escrita; P.D. = Prova didática; A.T. = Avaliação de Títulos; N.C = Não Compareceu;

GRANDE ÁREA: Ciências Exatas e da Terra / ÁREA: Matemática/ Probabilidade e Estatística (Educação Matemática)

Candidatos	P.E.	P.D.	A.T.	Total	Classificação do candidato	
					Situação	Ordem
Maria Rosana Soares	10.00	10.00	14.90	34.90	Classificada	1º
Andrei Leandro Viexinski Ferreira	4.00	---	---	4.00	Eliminado	---
Diana Karyna Wilhelm	4.00	---	---	4.00	Eliminada	---
Adriana Rieger	---	---	---	---	N.C	---
Angela Moraes Barbosa Nardino	---	---	---	---	N.C	---
Dijiane Regina de Paula	---	---	---	---	N.C	---
Gilson Magno Ferreira Pinto	---	---	---	---	N.C	---
Iago Ariel Fydriszewski	---	---	---	---	N.C	---
Jozeane Regina Theobald	---	---	---	---	N.C	---
Junia Mara de Campos Bento	---	---	---	---	N.C	---
Leandro Pereira Gomes	---	---	---	---	N.C	---
Luana Tais Bassani	---	---	---	---	N.C	---
Maria Solangela da Cruz	---	---	---	---	N.C	---
Welligton Batista Palma	---	---	---	---	N.C	---

GRANDE ÁREA: Ciências Exatas e da Terra / ÁREA: Ciência da Computação (**Computação Tecnológica**)

Candidatos	P.E.	P.D.	A.T.	Total	Classificação do candidato	
					Situação	Ordem
Geovani Luís Marcato	4.33	---	---	4.33	Eliminado	---
Caio Henrique de Aquino Vicente	---	---	---	---	N.C	---
Francisca Barros Eduardo	---	---	---	---	N.C	---
Henrique Saviczki	---	---	---	---	N.C	---
Jaqueline Rodrigues de Oliveira	---	---	---	---	N.C	---
Jessica Karoline França de Lira	---	---	---	---	N.C	---
Leandro de Souza Pereira	---	---	---	---	N.C	---
Wellynton Jose Diniz de Sousa	---	---	---	---	N.C	---

GRANDE ÁREA: Engenharias / ÁREA: Engenharia IV (**Engenharia Elétrica 3**)

Candidatos	P.E.	P.D.	A.T.	Total	Classificação do candidato	
					Situação	Ordem
João Rafael Fincato Torres	---	---	---	---	N.C	---
Roni Carlos Dona	---	---	---	---	N.C	---

GRANDE ÁREA: Engenharias / ÁREA: Engenharia IV (**Engenharia Elétrica 5**)

Candidatos	P.E.	P.D.	A.T.	Total	Classificação do candidato	
					Situação	Ordem
Gustavo Francisco Saraiva Bouret	---	---	---	---	N.C	---

EDITAL DE HOMOLOGAÇÃO Nº 042/2018 - UNEMAT
A REITORA DA UNIVERSIDADE DO ESTADO DE MATO GROSSO, no uso de suas atribuições legais, torna pública a **HOMOLOGAÇÃO** do seguinte Processo Seletivo Simplificado:

Editais de Processo Seletivo Simplificado nº 022/2018 - UNEMAT - Campus de SINOP, de 24 de maio de 2018.

Edital Complementar nº 001 - Homologação das Inscrições; Edital Complementar nº 002 - Resultado prova escrita; Edital Complementar nº 003 - Resultado preliminar; Edital Complementar nº 004 - Resultado final.

Cáceres - MT, 04 de julho de 2018.

Prof.ª Dr.ª Ana Maria Di Renzo
Reitora

EDITAL DE PROCESSO SELETIVO SIMPLIFICADO Nº 024/2018 - UNEMAT
EDITAL COMPLEMENTAR Nº 004/2018 - RESULTADO FINAL

A UNIVERSIDADE DO ESTADO DE MATO GROSSO, no uso de suas atribuições legais, torna público o **RESULTADO FINAL** do Processo Seletivo Simplificado destinado à contratação de docentes da educação superior para atuar no Campus de Tangará da Serra, conforme consta no Anexo I.

Tangará da Serra, 02 de julho de 2018.

Karine de Medeiros Anunciato

Presidente da comissão responsável pelo processo seletivo do Campus

Portaria 1664/2015

ANEXO I - RESULTADO FINAL

Legenda pontuação: P.E. Prova escrita; P.D. = Prova didática; A.T. = Avaliação de Títulos; NC= Não Compareceu;

GRANDE ÁREA: Ciências Humanas / ÁREA: Educação

Candidatos	P.E.	P.D.	A.T.	Total	Classificação
Sergio José Both	8,83	8,77	32,00	49,60	1º classificado
Sandro de Oliveira	9,00	9,72	21,70	40,42	2º classificado
João Carlos de Lima Neto	9,33	8,05	11,56	28,94	3º classificado
Adélia Regina de Almeida	6,33	---	---	---	Eliminada
Tarcila Luciana Bernardino Silva	5,66	---	---	---	Eliminada
Ana Cristina Stasiak	N.C.	---	---	---	Eliminada
Juliana Garcia Chaves	N.C.	---	---	---	Eliminada

Kelley Rita Przybyszewski	N.C.	---	---	---	Eliminada
Samara da Silva Benvive	N.C.	---	---	---	Eliminada
Victor Hugo de Oliveira Henrique	N.C.	---	---	---	Eliminado

GRANDE ÁREA: Ciências Humanas / **ÁREA:** Sociologia

Candidatos	P.E.	P.D.	A.T.	Total	Classificação
Rogério Makino	9,50	9,66	17,15	36,31	1º classificado
Guilherme Augusto dos Santos Vieira	8,50	8,66	8,70	25,86	2º classificado
Francisco Carlos Tavares da Silva	8,00	9,00	7,70	24,70	3º classificado
Éber Luiz Ribas	7,00	9,00	0,20	16,20	4º classificado
Fernanda Daliany da Silva Fachin	N.C.	---	---	---	Eliminada
Filipe da Silva Moura	N.C.	---	---	---	Eliminado
Gabriel Martins Salvador de Carvalho	N.C.	---	---	---	Eliminado
Juliano Xavier da Silva Costa	N.C.	---	---	---	Eliminado
Karina Andréa Tarca	N.C.	---	---	---	Eliminada
Miguel Firmeza Bezerra	N.C.	---	---	---	Eliminado

GRANDE ÁREA: Linguística, Letras e Artes / **ÁREA:** Língua Portuguesa

Candidatos	P.E.	P.D.	A.T.	Total	Classificação
Luciana Alberto Nascimento	9,00	8,88	9,00	26,88	1º classificada
Kelem Fabiana Casturino	8,00	6,44	---	---	Eliminada
Rodrigo Vieira do Nascimento	8,00	N.C.	---	---	Eliminado
Erika Cristhina Figueiredo Rodrigues Vieira	N.C.	---	---	---	Eliminada
Liliane Conceição Soares	N.C.	---	---	---	Eliminada
Renata Silva Faria	N.C.	---	---	---	Eliminada
Simoni Rodrigues dos Santos	N.C.	---	---	---	Eliminada

GRANDE ÁREA: Linguística, Letras e Artes / **ÁREA:** Literaturas de Língua Portuguesa

Candidatos	P.E.	P.D.	A.T.	Total	Classificação
Samuel Lima da Silva	9,50	9,30	9,20	28,00	1º classificado
Aldinéia Cordeiro Felix Gomes	N.C.	---	---	---	Eliminada
Laysla Carvalho Bonifácio	N.C.	---	---	---	Eliminada

GRANDE ÁREA: Linguística, Letras e Artes / **ÁREA:** Literaturas de Língua Inglesa

Candidatos	P.E.	P.D.	A.T.	Total	Classificação
Rélenny Vilas Bôas Cerqueira Pereira	N.C.	---	---	---	Eliminado

GRANDE ÁREA: Linguística, Letras e Artes / **ÁREA:** Língua Espanhola

Candidatos	P.E.	P.D.	A.T.	Total	Classificação
Não houve inscritos	---	---	---	---	

GRANDE ÁREA: Linguística, Letras e Artes / **ÁREA:** Língua Inglesa

Candidatos	P.E.	P.D.	A.T.	Total	Classificação
Não houve inscritos	---	---	---	---	

EDITAL DE HOMOLOGAÇÃO Nº 043/2018 - UNEMAT

A REITORA DA UNIVERSIDADE DO ESTADO DE MATO GROSSO, no uso de suas atribuições legais, torna pública a **HOMOLOGAÇÃO** do seguinte Processo Seletivo Simplificado:

Edital de Processo Seletivo Simplificado nº 024/2018 - UNEMAT - Campus de TANGARÁ DA SERRA, de 12 de junho de 2018.

Edital Complementar nº 001 - Homologação das Inscrições; Edital Complementar nº 002 - Resultado prova escrita; Edital Complementar nº 003 - Resultado preliminar; Edital Complementar nº 004 - Resultado final.

Cáceres - MT, 04 de julho de 2018.

Prof.ª Dr.ª Ana Maria Di Renzo
Reitora

EDITAL DE PROCESSO SELETIVO SIMPLIFICADO Nº 025/2018 - UNEMAT

EDITAL COMPLEMENTAR Nº 004/2018 - RESULTADO FINAL

A UNIVERSIDADE DO ESTADO DE MATO GROSSO, no uso de suas atribuições legais, torna público o **RESULTADO FINAL** do Processo Seletivo Simplificado destinado a contratação de docentes da educação superior para atuar no Campus de Sinop, conforme consta no Anexo I.

Sinop, 29 de junho de 2018.

Antônio Tadeu Gomes de Azevedo
Presidente da Comissão Responsável pelo Processo Seletivo da Faculdade de Educação e Linguagem do Campus Universitário de Sinop
Portaria 2542/2016

ANEXO I - RESULTADO FINAL

P.E. Prova escrita; P.D. = Prova didática; A.T. = Avaliação de Títulos = N.C. = Não Compareceu

GRANDE ÁREA: Linguística, Letras e Artes / **ÁREA:** Linguística e Literatura (Língua Portuguesa)

Candidatos	P.E.	P.D.	A.T.	Total	Classificação
Marieta Prata de Lima Dias	9,42	9,70	36,0	55,12	1º Classificada
Charlene Bezerra dos Santos	8,38	9,00	20,3	37,68	2º Classificada
Maria Luiza de Medeiros Monteiro	7,22	7,00	5,70	19,92	3º Classificada
Douglas Alexandre Romera	7,72	5,00	---	---	Eliminado
Miguel Rodrigues de Oliveira	8,05	---	---	---	Eliminado conforme item 8.9 do Edital 025/2018
Alex de França Aleluia	6,00	---	---	---	Eliminado
Marcia Cristina da Cruz Pinheiro	6,00	---	---	---	Eliminada
Ana Luiza Zambaldi Marioto	---	---	---	---	N.C.
Carlos Alexandre Manoel	---	---	---	---	N.C.
Diego da Silva Dias	---	---	---	---	N.C.

Elisandra Teresinha Zimmermann	---	---	---	---	N.C.
Helenice Joviano Roque De Faria	---	---	---	---	N.C.
Janaina Barbosa da Silva	---	---	---	---	N.C.
Luciane Lucyk	---	---	---	---	N.C.
Sirlei de Melo Milani	---	---	---	---	N.C.
Tamiris Marques Eng Wang	---	---	---	---	N.C.

GRANDE ÁREA: Linguística, Letras e Artes / ÁREA: Linguística e Literatura (Lingua Inglesa)

Candidatos	P.E.	P.D.	A.T.	Total	Classificação
Camilla Guedes Tiburcio Pazim	7,00	7,84	2,20	17,04	1º Classificada
Gabriel Fritz Covari	---	---	---	---	N.C.
Laysla Carvalho Bonifacio	---	---	---	---	N.C.
Leticia Beltrame Alves	---	---	---	---	N.C.

GRANDE ÁREA: Ciências da Saúde / ÁREA: Educação Física

Candidatos	P.E.	P.D.	A.T.	Total	Classificação
Rafael Cunha Garcia	8,05	9,74	4,80	22,59	1º Classificado
Dieferson Silva Braz	3,63	---	---	---	Eliminado
Josicléia Leandro Juvêncio	---	---	---	---	N.C.
Marcus Vinnycius de Jesus	---	---	---	---	N.C.

GRANDE ÁREA: Ciências Humanas / ÁREA: Educação (Métodos e Técnicas de Ensino I)

Candidatos	P.E.	P.D.	A.T.	Total	Classificação
Aparecida de França Villwock	8,50	8,50	13,95	30,95	1º Classificada
Solange Ana Dalla Vecchia	8,00	9,00	11,70	28,70	2º Classificada
Jackeline Cabral L. de Almeida	8,50	8,00	5,70	22,20	3º Classificada
Kátia de Oliveira Carvalho	9,00	8,00	3,90	20,90	4º Classificada
Alan Kardec Rodrigues Da Silva	---	---	---	---	N.C.
Denilson Graciano Do Nascimento	---	---	---	---	N.C.
Grazielli Sanches Gaiotte	---	---	---	---	N.C.
Jeanderson Pereira Dos Santos	---	---	---	---	N.C.
Jomar Inácio De Souza	---	---	---	---	N.C.
Lucineia Jonat Lourenço	---	---	---	---	N.C.
Osmilda Pereira da Silva Albuquerque	---	---	---	---	N.C.
Poliana Rodrigues Florentino	---	---	---	---	N.C.

Candidatos	P.E.	P.D.	A.T.	Total	Classificação
Rosa Carolina Silva de Gouveia	---	---	---	---	N.C.
Tânia Cristina Moreira Da Silva Trevisan	---	---	---	---	N.C.
Tatiane Alves Luccheti	---	---	---	---	N.C.
Victor Hugo de Oliveira Henrique	---	---	---	---	N.C.

GRANDE ÁREA: Ciências Humanas / ÁREA: Educação (Educação Pré-Escolar)

Candidatos	P.E.	P.D.	A.T.	Total	Classificação
Maria Aparecida Rosa do Nascimento	7,44	5,29	---	---	Eliminada
Rauany Lopes Gomes	5,99	---	---	---	Eliminada
Rosânia Pereira dos Santos	5,49	---	---	---	Eliminada
Anita Seewald	5,38	---	---	---	Eliminada
Elaine Cristina Souza de Matos da Silva	4,99	---	---	---	Eliminada
Ana Clara Martins Citon	---	---	---	---	N.C.
Ana Maria De Jesus Moura	---	---	---	---	N.C.
Angela Moraes Barbosa Nardino	---	---	---	---	N.C.
Beatriz Soares Da Silva E Souza	---	---	---	---	N.C.
Claudineia Da Silva Cruz Mundel	---	---	---	---	N.C.
Cleide Marcia Fabiane	---	---	---	---	N.C.
Flavio Penteadou De Souza	---	---	---	---	N.C.
Franciele Lima Carradore Cavalcante	---	---	---	---	N.C.
Geane Honorato CanjoDunker	---	---	---	---	N.C.
Jacqueline Moura	---	---	---	---	N.C.
Jadenilza Conceição Costa Sousa	---	---	---	---	N.C.
Jessica Karine Perius	---	---	---	---	N.C.
Joanil Maria da Silva	---	---	---	---	N.C.
Lívia Ríssia dos Santos Almeida	---	---	---	---	N.C.
Naiane Ribeiro Buss	---	---	---	---	N.C.
Quezia Regina Costa Pereira	---	---	---	---	N.C.
Rafaela Balbino de Oliveira	---	---	---	---	N.C.
Taise Dorigon Silva	---	---	---	---	N.C.
Vanessa Rodrigues De Lima	---	---	---	---	N.C.

EDITAL DE HOMOLOGAÇÃO Nº 044/2018 - UNEMAT

A REITORA DA UNIVERSIDADE DO ESTADO DE MATO GROSSO, no uso de suas atribuições legais, torna pública a HOMOLOGAÇÃO do seguinte Processo Seletivo Simplificado:

Edital de Processo Seletivo Simplificado nº 025/2018 - UNEMAT -

Campus de SINOP, de 12 de junho de 2018.

Edital Complementar nº 001 - Homologação das Inscrições; Edital Complementar nº 002 - Resultado prova escrita; Edital Complementar nº 003 - Resultado preliminar; Edital Complementar nº 004 - Resultado final.
Cáceres - MT, 04 de julho de 2018.

Prof.ª Dr.ª Ana Maria Di Renzo
Reitora

EDITAL DE PROCESSO SELETIVO SIMPLIFICADO Nº 026/2018 - UNEMAT
EDITAL COMPLEMENTAR Nº 004/2018 - RESULTADO FINAL

A UNIVERSIDADE DO ESTADO DE MATO GROSSO, no uso de suas atribuições legais, torna público o **RESULTADO FINAL** do Processo Seletivo Simplificado destinado a contratação de docentes da educação superior para atuar no Campus de Cáceres, conforme consta no Anexo I.

Cáceres-MT, 03 de julho de 2018.

Antônio Francisco Malheiros

Presidente da Comissão Responsável pelo Processo Seletivo do Campus
Portaria Nº. 2837/2015

ANEXO I - RESULTADO FINAL

GRANDE ÁREA: Ciências Exatas e da Terra / ÁREA: Ciência da Computação

Nome do Candidato	P.E	P.D	A.T	TOTAL	Situação
Fagner Maciel De Moraes	7,00	7,00	1,20	15,20	1º Classificado
Jordan Souza Santos	7,00	7,00	0,00	14,00	2º Classificado
Gésica Espinosa Jovió	4,00	---	---	4,00	Eliminada
Dayane De Lima Gonçalves	Ausente	---	---	---	Eliminada
Derivaldo Machado Da Silva	Ausente	---	---	---	Eliminado
Ednilson Da Silva Vida	Ausente	---	---	---	Eliminado
Elton Félix De Oliveira Benevides	Ausente	---	---	---	Eliminado
Gelzima Das Gracas Oliveira	Ausente	---	---	---	Eliminada
Genivaldo Pereira Da Rocha	Ausente	---	---	---	Eliminado
Jefferson Paizano Neves	Ausente	---	---	---	Eliminado
Leonardo Luan Martins Da Silva	Ausente	---	---	---	Eliminado
Marilucy Silva	Ausente	---	---	---	Eliminada
Metuzalen Gonçalves Silva	Ausente	---	---	---	Eliminado
Pedro Henrique Ramos Costa	Ausente	---	---	---	Eliminado
Thiago Motta Da Silva	Ausente	---	---	---	Eliminado
William De Freitas	Ausente	---	---	---	Eliminado

P.E = Prova Escrita P.D = Prova Didática A.T = Avaliação de Títulos

EDITAL DE HOMOLOGAÇÃO Nº 045/2018 - UNEMAT

A REITORA DA UNIVERSIDADE DO ESTADO DE MATO GROSSO, no uso de suas atribuições legais, torna pública a **HOMOLOGAÇÃO** do seguinte Processo Seletivo Simplificado:

Edital de Processo Seletivo Simplificado nº 026/2018 - UNEMAT -

Campus de CÁCERES, de 13 de junho de 2018.

Edital Complementar nº 001 - Homologação das Inscrições; Edital Complementar nº 002 - Resultado prova escrita; Edital Complementar nº 003 - Resultado preliminar; Edital Complementar nº 004 - Resultado final.
Cáceres - MT, 04 de julho de 2018.

Prof.ª Dr.ª Ana Maria Di Renzo
Reitora

EDITAL DE PROCESSO SELETIVO SIMPLIFICADO Nº027/2018 - UNEMAT
EDITAL COMPLEMENTAR Nº 007/2018 - RESULTADO FINAL

A UNIVERSIDADE DO ESTADO DE MATO GROSSO, no uso de suas atribuições legais, torna público o **RESULTADO FINAL** do Processo Seletivo Simplificado destinado a contratação de docentes da educação superior para atuar no Campus de Cáceres, conforme consta no Anexo I.

Cáceres-MT, 03 de Julho de 2018.

Elisabeth Batista

Presidente da comissão responsável pelo processo seletivo do Campus
Portaria nº 2836/2015

ANEXO I - RESULTADO FINAL

P.E. Prova escrita; P.D. = Prova didática; A.T. = Avaliação de Títulos; NC = Não Compareceu;

GRANDE ÁREA: Linguística, Letras e Artes / ÁREA: Linguística e Literatura (LITERATURA DA LÍNGUA PORTUGUESA)

Nome do Candidato	P.E.	P.D.	A.T.	Total	Classificação
Edson Flávio Santos	8,50	9,00	22,95	40,45	1ª Classificado
Jocineide Catarina Maciel de Souza	8,00	7,00	17,00	32,00	2º Classificada
Eli Gomes	NC	---	---	---	Eliminado
Luciene Candia	NC	---	---	---	Eliminada
Márcio Henrique Muraca	NC	---	---	---	Eliminado
Thainá Aparecida Ramos de Oliveira	NC	---	---	---	Eliminada

GRANDE ÁREA: Linguística, Letras e Artes / ÁREA: Linguística e Literatura (LÍNGUA INGLESA)

Nome do Candidato	P.E.	P.D.	A.T.	Total	Classificação
Iolanda Borges Carneiro	8,00	9,00	13,20	30,20	1ª Classificada
Jorge Armando Becerra Calero	9,00	7,25	7,80	24,05	2ª Classificado
Julio Constantino Neto	7,50	7,00	3,80	18,30	3º Classificado
Gabriel fritz covari	7,00	7,50	0,20	14,70	4º Classificado

GRANDE ÁREA: Linguística, Letras e Artes / ÁREA: Linguística e Literatura (LÍNGUA PORTUGUESA)

Nome do Candidato	P.E.	P.D.	A.T.	Total	Classificação
Allyne Oliveira de Lima	9,00	8,10	16,45	33,55	1ª Classificada
Welliton Martins Bindandi	9,00	8,45	15,55	33,00	2ª Classificado
Ariane Caroline da Silva Figueiredo	7,00	NC	---	---	3º Classificada
Charlene Bezerra dos Santos	NC	---	---	---	Eliminada
Francineli Cezarina Lara	NC	---	---	---	Eliminada

Nome do Candidato	P.E.	P.D.	A.T.	Total	Classificação
Genilson Barbosa do Carmo	NC	---	---	---	Eliminado
José Roberto Silva Guimarães	NC	---	---	---	Eliminado
Karine Pedroza	NC	---	---	---	Eliminada
Laysla Carvalho Bonifácio	NC	---	---	---	Eliminado
Luciana Fernanda Silva	NC	---	---	---	Eliminado
Quêzia Mary da Silva Reis	NC	---	---	---	Eliminada
Regiene Arcanjo de Deus	NC	---	---	---	Eliminada
Renata Silva Siqueira	NC	---	---	---	Eliminada
Rodrigo Vieira do Nascimento	NC	---	---	---	Eliminado
Roselaine dos Santos Gama	NC	---	---	---	Eliminada
Talita Aparecida da Costa Duarte	NC	---	---	---	Eliminada

GRANDE ÁREA: Linguística, Letras e Artes / **ÁREA:** Linguística e Literatura (LIBRAS)

Nome do Candidato	P.E.	P.D.	A.T.	Total	Classificação
Thaynara Paola Ferreira Cardoso	8,00	8,00	5,50	21,50	1ª Classificada
Kamila Cristhine Fonseca Silva	8,00	8,50	4,50	21,00	2ª Classificada
Marilucy Silva	NC	---	---	---	Eliminada

GRANDE ÁREA: Ciências Humanas / **ÁREA:** FILOSOFIA

Nome do Candidato	P.E.	P.D.	A.T.	Total	Classificação
Francisco Agnaldo Barbosa da Silva	8,50	9,00	5,00	22,50	1º Classificado
Fábio Falcão Oliveira	NC	---	---	---	Eliminado
Maristela Carneiro	NC	---	---	---	Eliminada
Oswaldo Cunha Neto	NC	---	---	---	Eliminado

GRANDE ÁREA: Ciências Humanas / **ÁREA:** EDUCAÇÃO (HISTÓRIA DA EDUCAÇÃO)

Nome do Candidato	P.E.	P.D.	A.T.	Total	Classificação
Eva da Silva Cebalho	7,00	7,00	7,90	21,90	1ª Classificada
Selma Cardoso Neves	5,50	---	---	---	Eliminada
Ana Lucia Ferraz	NC	---	---	---	Eliminada
Rosekelly dos Santos Cristino	NC	---	---	---	Eliminada

GRANDE ÁREA: Ciências Humanas / **ÁREA:** EDUCAÇÃO (FUNDAMENTOS DA EDUCAÇÃO)

Nome do Candidato	P.E.	P.D.	A.T.	Total	Classificação
Ana Paula Barbosa	8,00	8,00	19,90	35,90	1º Classificada
Juliano Claudio Alves	7,00	7,50	10,50	25,00	2ª Classificado

Victor Hugo de Oliveira Henrique	6,0	---	---	---	Eliminado
Elaine Aparecida dos Santos da Fonseca	NC	---	---	---	Eliminada
Julia Rita Franco Pereira	NC	---	---	---	Eliminada
Lourdes Aparecida de Souza	NC	---	---	---	Eliminada
Poliana Rodrigues Florentino	NC	---	---	---	Eliminada

GRANDE ÁREA: Ciências Humanas / **ÁREA:** EDUCAÇÃO (MÉTODOS E TÉCNICAS DE ENSINO)

Nome do Candidato	P.E.	P.D.	A.T.	Total	Classificação
Andréa Lemes Lustig	9,00	9,75	20,75	39,50	1ª Classificada
Vanusa Aparecida Almeida	8,50	9,00	20,97	38,47	2ª Classificada
Sonia Maria de Oliveira	8,20	9,00	16,35	33,55	3ª Classificada
Rodolfo Cláudio da Cruz	8,50	6,00	---	---	Eliminado
Liliane Durão Gomes	8,50	3,50	---	---	Eliminada
Ocimara moreira ferreira	NC	---	---	---	Eliminada
Quelma Rodrigues Falcão Soares	NC	---	---	---	Eliminada
Thiago Motta da Silva	NC	---	---	---	Eliminado

GRANDE ÁREA: Ciências Humanas / **ÁREA:** EDUCAÇÃO (ENSINO-APRENDIZAGEM)

Nome do Candidato	P.E.	P.D.	A.T.	Total	Classificação
Maria Clara Ede Amaral	9,50	9,90	22,85	42,25	1ª Classificada
Graciele Marques dos Santos	7,50	9,50	20,70	37,70	2ª Classificada
Eulene Vieira Moraes	9,00	9,15	16,35	34,50	3ª Classificada
Cristiana de Campos Silva	7,00	8,50	18,00	33,50	4ª Classificada
Suele Aparecida Leite de Sousa	7,00	6,50	---	---	Eliminada
Tiago dos Santos Rodrigues	5,00	---	---	---	Eliminado
Glauciane Caroline da Silva Figueiredo	NC	---	---	---	Eliminada

GRANDE ÁREA: Ciências Humanas / **ÁREA:** PSICOLOGIA

Nome do Candidato	P.E.	P.D.	A.T.	Total	Classificação
Fernanda Nascimento de Oliveira	8,50	9,00	10,91	28,41	1ª Classificada
Elisângela da Silva Nazareth	8,00	5,50	---	---	Eliminada
Daianne Marciano Moreno	7,00	NC	---	---	Eliminada
Célia Ferreira Fortes	NC	---	---	---	Eliminada
Hellen de Souza Fernandes dos Santos	NC	---	---	---	Eliminado
Rodrigo Fernandes Ferreira Brito	NC	---	---	---	Eliminada

Soraia Surubi Matucari	NC	---	---	---	Eliminada
Thaynancelis@gmail.com		---	---	---	Eliminado

GRANDE ÁREA: Ciências Humanas /ÁREA: SOCIOLOGIA

Nome do Candidato	P.E.	P.D.	A.T.	Total	Classificação
Leonardo Almeida da Silva	9,83	10,00	11,70	31,53	1º Classificado
Jaqueline da Silva Pereira	8,50	10,00	5,15	23,65	2º Classificada
Elói Felipe de Oliveira Thomas	7,00	5,00	---	---	Eliminado
Iasmin Carolina Bispo Cunha	6,50	---	---	---	Eliminada
Alex Rodrigues Teixeira	NC	---	---	---	Eliminado
Marcos André da Silva	NC	---	---	---	Eliminado
Rafael de Oliveira Costa	NC	---	---	---	Eliminado
Rogério Makino	NC	---	---	---	Eliminado
Rosangela Gloriano Lima	NC	---	---	---	Eliminada

EDITAL DE HOMOLOGAÇÃO Nº 046/2018 - UNEMAT A REITORA DA UNIVERSIDADE DO ESTADO DE MATO GROSSO, no uso de suas atribuições legais, torna pública a **HOMOLOGAÇÃO** do seguinte Processo Seletivo Simplificado:

Edital de Processo Seletivo Simplificado nº 027/2018 - UNEMAT - Campus de CÁCERES, de 13 de junho de 2018.

Edital Complementar nº 001 - Homologação das Inscrições; Edital Complementar nº 002 - Resultado prova escrita; Edital Complementar nº 003 - Resultado prova escrita (retificação); Edital Complementar nº 004 - Resultado prova escrita (retificação); Edital Complementar nº 005 - Resultado recurso prova escrita; Edital Complementar nº 006 - Resultado preliminar; Edital Complementar nº 007 - Resultado final.

Cáceres - MT, 04 de julho de 2018.

Prof.ª Dr.ª Ana Maria Di Renzo
Reitora

EDITAL DE PROCESSO SELETIVO SIMPLIFICADO Nº 028/2018 - UNEMAT
EDITAL COMPLEMENTAR Nº 005/2018 - RESULTADO FINAL

A UNIVERSIDADE DO ESTADO DE MATO GROSSO, no uso de suas atribuições legais, torna pública o **RESULTADO FINAL** do Processo Seletivo Simplificado destinado a contratação de docentes para atuar no Campus Universitário de Cáceres, conforme consta no ANEXO I.

Cáceres-MT, 04 de julho de 2018.

Prof. Dr. Riller Silva Reverdito
Presidente da Comissão Responsável pelo Processo Seletivo
Portaria Nº. 3274/2017

ANEXO I - RESULTADO FINAL

P.E = Prova Escrita P.D = Prova Didática A.T = Avaliação de Títulos

GRANDE ÁREA: CIÊNCIAS DA SAÚDE / ÁREA: FUNDAMENTOS E INTERVENÇÃO EM EDUCAÇÃO FÍSICA (FIEF)

Nome do Candidato	P.E	P.D	A.T	Total	Situação
Antonio Fernandes De Souza Junior	8,94	8,86	7,50	25,30	1º Classificado
Vinicius Emanoel Leal Pinto	7,09	7,35	10,60	25,04	2º Classificado
Leila Maira Borré	7,00	6,47	---	13,47	Eliminada

Elen Caroline Tessaro	4,08	---	---	4,08	Eliminada
Elson Aparecido De Oliveira	4,98	---	---	4,98	Eliminado
Kethelen Koller Olivi	4,02	---	---	4,02	Eliminada
Rosilane De Souza Silva	4,01	---	---	4,01	Eliminada
Edimar Da Rocha	Ausente	---	---	---	Eliminado
Juliane Da Silva Oliveira	Ausente	---	---	---	Eliminada

GRANDE ÁREA: CIÊNCIAS DA SAÚDE / ÁREA: BIODINÂMICA DO MOVIMENTO HUMANO (FBMH)

Nome do Candidato	P.E	P.D	A.T	Total	Situação
Joao Alves De Moraes Filho	7,50	7,00	9,20*	23,70	1º Classificado
Mayksi Jhonis Miranda De Castro	7,00	8,00	5,00	20,00	2º Classificado
Jafferson Cespedes Dos Santos	7,00	6,00	---	13,00	Eliminado
João Klaudio Ferreira	5,00	---	---	5,00	Eliminado
Diego Augusto Nunes Rezende	Ausente	---	---	---	Eliminado
Marcelo Cavalcante Rocha	Ausente	---	---	---	Eliminado
Rafael Vasconcelos	Ausente	---	---	---	Eliminado

* Resultado da Avaliação de Títulos retificado

GRANDE ÁREA: CIÊNCIAS DA SAÚDE / ÁREA: ENFERMAGEM I

Nome do Candidato	P.E	P.D	A.T	Total	Situação
Poliana Roma Greve Nodari	7,50	9,92	22,45	39,87	1ª Classificada
Shaiana Vilella Hartwig	8,87	9,59	18,10	36,56	2ª Classificada
Noely Machado Vieira	8,25	7,48	10,75	26,48	3ª Classificada
Débora Dos Santos Pinto	8,00	8,33	5,75	22,08	4ª Classificada
Fernanda De Laet Lebrero	9,25	Ausente	---	---	Eliminada
Alessandra Severina De Jesus Campos	Ausente	---	---	---	Eliminada
Bethania Tamyres Taques	Ausente	---	---	---	Eliminada
Cristiane Cebalho De Miranda Scachetti	Ausente	---	---	---	Eliminada
Evanice Pinto Do Nascimento Jatoba	Ausente	---	---	---	Eliminada
Ivo Cesar Garcia Ismael	Ausente	---	---	---	Eliminado
Jóice Cristina Do Amaral	Ausente	---	---	---	Eliminada
Kamila Ramos Leones De Oliveira	Ausente	---	---	---	Eliminada

Nome do Candidato	P.E	P.D	A.T	Total	Situação
Libna Dalete Alves De Souza Lindote	Ausente	---	---	---	Eliminada
Luan Lopes Da Silva	Ausente	---	---	---	Eliminado
Solange Da Silva Lima	Ausente	---	---	---	Eliminada
Suellen Santos Silva	Ausente	---	---	---	Eliminada

GRANDE ÁREA: CIÊNCIAS DA SAÚDE / ÁREA: ENFERMAGEM II

Nome do Candidato	P.E	P.D	A.T	Total	Situação
Priscila Patricia Da Silva	7,00	7,20	6,70	20,90	1ª Classificada
Letícia Paola Almeida Silva	7,00	5,90	---	12,90	Eliminada
Izabela De Aquino Taugino	Ausente	---	---	---	Eliminada

GRANDE ÁREA: CIÊNCIAS DA SAÚDE / ÁREA: ENFERMAGEM III

Nome do Candidato	P.E	P.D	A.T	Total	Situação
Ariele Assunção Ramos De Souza	7,00	6,00	---	13,00	Eliminada
Leliane Ferreira De França	7,50	6,00	---	13,50	Eliminada
Karoline Daniele Alves De Melo	0,00	---	---	0,00	Eliminada
Aline Albiero	Ausente	---	---	---	Eliminada
Hugo Gedeon Barros Dos Santos	Ausente	---	---	---	Eliminada
Ianne Lanna De Souza Rocha	Ausente	---	---	---	Eliminada

GRANDE ÁREA: CIÊNCIAS DA SAÚDE / ÁREA: ENFERMAGEM IV

Nome do Candidato	P.E	P.D	A.T	Total	Situação
Jaqueline Costa Lima	Ausente	---	---	---	Eliminada
Layana Barbosa Da Silva	Ausente	---	---	---	Eliminada
Maisa Consuelo Dos Santos Shimokawa	Ausente	---	---	---	Eliminada
Maria Eunice Aiardes Ferrer	Ausente	---	---	---	Eliminada
Skarlet Paula Correa Da Cruz	Ausente	---	---	---	Eliminada

GRANDE ÁREA: CIÊNCIAS DA SAÚDE / ÁREA: ENFERMAGEM VII

Nome do Candidato	P.E	P.D	A.T	Total	Situação
Emanuella Lisboa Baião Lira	8,50	8,50	8,90	25,90	1ª Classificada
Jonatan Costa Gomes	Ausente	---	---	---	Eliminado
Tatiane Gomes De Almeida	Ausente	---	---	---	Eliminada
Ternize Mariana Guenkka	Ausente	---	---	---	Eliminada
Verônica Lourenceto Silva	Ausente	---	---	---	Eliminada

GRANDE ÁREA: CIÊNCIAS DA SAÚDE / ÁREA: NUTRIÇÃO

Nome do Candidato	P.E	P.D	A.T	Total	Situação
Phelipe Aureswald Do Amaral	7,50	8,70	5,00	21,20	1º Classificado
Mariana Fernanda Da Silva	8,40	4,53	---	12,93	Eliminada
Elizandra Dal Maso Garcia	Ausente	---	---	---	Eliminada
Lívia Christine Santana E Silva De Carvalho	Ausente	---	---	---	Eliminada

GRANDE ÁREA: CIÊNCIAS DA SAÚDE / ÁREA: FARMÁCIA

Nome do Candidato	P.E	P.D	A.T	Total	Situação
Eucidina Gonçalves Marins Brunelli	1,00	---	---	1,00	Eliminada
Andreia Cristina Lopes Correa	Ausente	---	---	---	Eliminada
Leny Lobo Dias	Ausente	---	---	---	Eliminada
Rafael Rodrigues Gomides	Ausente	---	---	---	Eliminada
Shalva Andressa Mantay Curty	Ausente	---	---	---	Eliminada
Silverio Teixeira Dos Santos	Ausente	---	---	---	Eliminada

GRANDE ÁREA: CIÊNCIAS DA SAÚDE / ÁREA: CIÊNCIAS MÉDICAS I - CLÍNICA MÉDICA

Nome do Candidato	P.E	P.D	A.T	Total	Situação
Franciele Silva Bernardo	9,00	9,00	5,00	23,00	1ª Classificada
Mariana Vicentini Tzi	9,00	9,50	2,40	20,90	2ª Classificada
Carmen Cecília Fornanciarí Antunes	Ausente	---	---	---	Eliminada

GRANDE ÁREA: CIÊNCIAS DA SAÚDE / ÁREA: CIÊNCIAS MÉDICAS I - DERMATOLOGIA

Nome do Candidato	P.E	P.D	A.T	Total	Situação
Não Houve Inscrição					

GRANDE ÁREA: CIÊNCIAS DA SAÚDE / ÁREA: CIÊNCIAS MÉDICAS I - ONCOLOGIA

Nome do Candidato	P.E	P.D	A.T	Total	Situação
Não Houve Inscrição					

GRANDE ÁREA: CIÊNCIAS DA SAÚDE / ÁREA: CIÊNCIAS MÉDICAS I - ENDOCRINOLOGIA

Nome do Candidato	P.E	P.D	A.T	Total	Situação
Não Houve Inscrição					

GRANDE ÁREA: CIÊNCIAS DA SAÚDE / ÁREA: CIÊNCIAS MÉDICAS I - CARDIOLOGIA

Nome do Candidato	P.E	P.D	A.T	Total	Situação
Não Houve Inscrição					

GRANDE ÁREA: CIÊNCIAS DA SAÚDE / ÁREA: CIÊNCIAS MÉDICAS I - GASTROENTEROLOGIA

Nome do Candidato	P.E	P.D	A.T	Total	Situação
Não Houve Inscrito					

GRANDE ÁREA: CIÊNCIAS DA SAÚDE / ÁREA: CIÊNCIAS MÉDICAS I - PNEUMOLOGIA

Nome do Candidato	P.E	P.D	A.T	Total	Situação
Não Houve Inscrito					

GRANDE ÁREA: CIÊNCIAS DA SAÚDE / ÁREA: CIÊNCIAS MÉDICAS I - NEFROLOGIA

Nome do Candidato	P.E	P.D	A.T	Total	Situação
Não Houve Inscrito					

GRANDE ÁREA: CIÊNCIAS DA SAÚDE / ÁREA: CIÊNCIAS MÉDICAS I - MEDICINA LEGAL

Nome do Candidato	P.E	P.D	A.T	Total	Situação
Não Houve Inscrito					

GRANDE ÁREA: CIÊNCIAS DA SAÚDE / ÁREA: CIÊNCIAS MÉDICAS II - NEUROLOGIA

Nome do Candidato	P.E	P.D	A.T	Total	Situação
Não Houve Inscrito					

GRANDE ÁREA: CIÊNCIAS DA SAÚDE / ÁREA: CIÊNCIAS MÉDICAS II - PEDIATRIA

Nome do Candidato	P.E	P.D	A.T	Total	Situação
Joziane Albina Brunelli	8,50	8,30	4,00	20,80	1ª Classificada
Barbara Confessor Cebalho Barbosa	Ausente	---	---	---	Eliminada

GRANDE ÁREA: CIÊNCIAS DA SAÚDE / ÁREA: CIÊNCIAS MÉDICAS II - INFECTOLOGIA

Nome do Candidato	P.E	P.D	A.T	Total	Situação
Não Houve Inscrito					

GRANDE ÁREA: CIÊNCIAS DA SAÚDE / ÁREA: CIÊNCIAS MÉDICAS II - PATOLOGIA

Nome do Candidato	P.E	P.D	A.T	Total	Situação
Não Houve Inscrito					

GRANDE ÁREA: CIÊNCIAS DA SAÚDE / ÁREA: CIÊNCIAS MÉDICAS II - REUMATOLOGIA

Nome do Candidato	P.E	P.D	A.T	Total	Situação
Não Houve Inscrito					

GRANDE ÁREA: CIÊNCIAS DA SAÚDE / ÁREA: CIÊNCIAS MÉDICAS II - PSIQUIATRIA

Nome do Candidato	P.E	P.D	A.T	Total	Situação

Matheus Berthoud Oliveira	8,00	8,50	10,20	26,70	1º Classificado
---------------------------	------	------	-------	-------	-----------------

GRANDE ÁREA: CIÊNCIAS DA SAÚDE / ÁREA: CIÊNCIAS MÉDICAS II - RADIOLOGIA

Nome do Candidato	P.E	P.D	A.T	Total	Situação
Não Houve Inscrito					

GRANDE ÁREA: CIÊNCIAS DA SAÚDE / ÁREA: CIÊNCIAS MÉDICAS III - GINECOLOGIA E OBSTETRÍCIA

Nome do Candidato	P.E	P.D	A.T	Total	Situação
Joizeanne Pedroso Pires Chaves	9,00	8,70	5,00	22,70	1ª Classificada

GRANDE ÁREA: CIÊNCIAS DA SAÚDE / ÁREA: CIÊNCIAS MÉDICAS III - ORTOPEDIA

Nome do Candidato	P.E	P.D	A.T	Total	Situação
Não Houve Inscrito					

GRANDE ÁREA: CIÊNCIAS DA SAÚDE / ÁREA: CIÊNCIAS MÉDICAS III - UROLOGIA

Nome do Candidato	P.E	P.D	A.T	Total	Situação
Não Houve Inscrito					

GRANDE ÁREA: CIÊNCIAS DA SAÚDE / ÁREA: CIÊNCIAS MÉDICAS III - ANESTESIOLOGIA

Nome do Candidato	P.E	P.D	A.T	Total	Situação
Não Houve Inscrito					

GRANDE ÁREA: CIÊNCIAS DA SAÚDE / ÁREA: SAÚDE COLETIVA - MEDICINA DE FAMÍLIA E COMUNIDADE

Nome do Candidato	P.E	P.D	A.T	Total	Situação
Imelda Valdés Cordero	Ausente	---	---	---	Eliminada

GRANDE ÁREA: CIÊNCIAS DA SAÚDE / ÁREA: ENFERMAGEM

Nome do Candidato	P.E	P.D	A.T	Total	Situação
Pâmela Rodrigues De Souza Silva	9,50	9,10	16,35	34,95	1ª Classificada
Elizana De Fátima Garcia Soares	9,80	9,50	15,60	34,90	2ª Classificada
Paulo Antonio Ferreira Junior	8,50	6,23	---	14,73	Eliminado
Elaine Cristine França Zoccoli	Ausente	---	---	---	Eliminada
Renata Tomazelli Ferreira	Ausente	---	---	---	Eliminada
Tony José De Souza	Ausente	---	---	---	Eliminado
Weslen Santana Padilha	Ausente	---	---	---	Eliminado

GRANDE ÁREA: CIÊNCIAS DA SAÚDE / ÁREA: EDUCAÇÃO FÍSICA - FISIOTERAPIA

Nome do Candidato	P.E				Situação
Renata Serafim Espíndola De Oliveira	8,00	7,50	8,45	23,95	1ª Classificada
Henrique David Rosario	Ausente	---	---	---	Eliminado
Luana Elky Brito	Ausente	---	---	---	Eliminada
Wuber Jefferson De Souza Soares	Ausente	---	---	---	Eliminado

GRANDE ÁREA: CIÊNCIAS DA SAÚDE / ÁREA: MEDICINA VETERINÁRIA

Nome do Candidato	P.E				Situação
Wilma Neres Da Silva Campos	9,50	8,00	19,50	37,00	1ª Classificada
Taiane Dos Santos Schmidt	8,75	8,50	1,00	18,25	2ª Classificada
Gisele Zavariz Brito	8,50	Ausente	---	8,50	Eliminada
Pedro Guilherme Magalhães Sanches	8,50	Ausente	---	8,50	Eliminado
Álvaro Felipe De Lima Ruy Dias	Ausente	---	---	---	Eliminado
Amanda Prudencio Lemes	Ausente	---	---	---	Eliminada
Dayanne Lima Ferreira	Ausente	---	---	---	Eliminada
Faith Karoly Leite	Ausente	---	---	---	Eliminada
Ivan Felismino Charas Dos Santos	Ausente	---	---	---	Eliminado
Liana Cristina De Moura Soares	Ausente	---	---	---	Eliminada

EDITAL DE HOMOLOGAÇÃO Nº 047/2018 - UNEMAT A REITORA DA UNIVERSIDADE DO ESTADO DE MATO GROSSO, no uso de suas atribuições legais, torna pública a **HOMOLOGAÇÃO** do seguinte Processo Seletivo Simplificado:

Editais de Processo Seletivo Simplificado nº 028/2018 - UNEMAT - Campus de CÁCERES, de 13 de junho de 2018.

Edital Complementar nº 002 - Homologação das Inscrições; Edital Complementar nº 003 - Resultado prova escrita; Edital Complementar nº 004 - Resultado preliminar; Edital Complementar nº 005 - Resultado final. Cáceres - MT, 04 de julho de 2018.

Prof.ª Dr.ª Ana Maria Di Renzo
Reitora

EDITAL DE PROCESSO SELETIVO SIMPLIFICADO Nº 029/2018 - UNEMAT
EDITAL COMPLEMENTAR Nº 004 /2018 - RESULTADO FINAL

A UNIVERSIDADE DO ESTADO DE MATO GROSSO, no uso de suas atribuições legais, torna público o **RESULTADO FINAL** do Processo Seletivo Simplificado destinado à contratação de docentes para atuar no Campus Universitário de Juara.

Juara-MT, 04 de julho de 2018.

Prof. Oséias Carmo Neves

Presidente da Comissão Responsável pelo Processo Seletivo do Campus Portaria 1993/2018

ANEXO I - RESULTADO FINAL

P.E = Prova Escrita
Avaliação de Títulos

P.D = Prova Didática

A.T =

GRANDE ÁREA: CIÊNCIAS SOCIAIS APLICADAS / ÁREA: Administração, Ciências Contábeis e Turismo (Administração)

Nome do Candidato	P.E	P.D	AT	TOTAL	SITUAÇÃO
Cláudia Fabrícia Uveda Leite	Ausente	-	-	-	Eliminado
Getulio Masculino Nascimento	Ausente	-	-	-	Eliminado
Valter Minosso Junior	Ausente	-	-	-	Eliminado
Gideão da Silva Souza	Ausente	-	-	-	Eliminado
Andreia Barbosa da Silva	Ausente	-	-	-	Eliminado
Sandra Mara dos Santos	Ausente	-	-	-	Eliminado
Luciano Aparecido de Oliveira	Ausente	-	-	-	Eliminado
Luiz Antonio de Campos	Ausente	-	-	-	Eliminado
Rafael Vicente de Oliveira	Ausente	-	-	-	Eliminado
Letícia Gabrielle de Pinho e Silva	Ausente	-	-	-	Eliminado

GRANDE ÁREA: CIÊNCIAS SOCIAIS APLICADAS / ÁREA: Administração, Ciências Contábeis e Turismo (Contabilidade)

Nome do Candidato	P.E	P.D	AT	TOTAL	Situação
Airton Montesuma de Carvalho Neto	7,5	8,37	9,9	25,77	1º Classificado
Renato Paiva	Ausente	-	-	-	Eliminado
Giseli Bertoncello Gobato	Ausente	-	-	-	Eliminado
Danielli Pereira de Campos	Ausente	-	-	-	Eliminado
Sebastião Lucio de Arruda	Ausente	-	-	-	Eliminado
Silvio Agnaldo de Oliveira	Ausente	-	-	-	Eliminado
Julia Maria de Oliveira Campos	Ausente	-	-	-	Eliminado

GRANDE ÁREA: CIÊNCIAS HUMANAS / ÁREA: Educação (Didática)

Nome do Candidato	P.E	P.D	AT	TOTAL	Situação
Kalyan Becher Paes de Barros	Ausente	-	-	-	Eliminado

GRANDE ÁREA: CIÊNCIAS HUMANAS / ÁREA: Educação (Metodologia Científica)

Nome do Candidato	P.E	P.D	AT	TOTAL	Situação
Patrícia Duarte de Britto	8.66	9.37	14.0	32.03	1º Classificada
Jaqueline Elliott da Costa	6.33	-	-	-	Eliminada
Jose Antônio Carlos Pimenta	Ausente	-	-	-	Eliminado
Bruna Lemes Silva	Ausente	-	-	-	Eliminado
Victor Hugo de Oliveira Henrique	Ausente	-	-	-	Eliminado
Rhelmiton Lins	Ausente	-	-	-	Eliminado

Jane de Almeida Andrade	Ausente	-	-	-	Eliminado
Gelson Simões Magalhaes	Ausente	-	-	-	Eliminado
Roselaine dos Santos Gama	Ausente	-	-	-	Eliminado
Poliana Borges da Rosa	Ausente	-	-	-	Eliminado

GRANDE ÁREA: CIÊNCIAS HUMANAS / ÁREA: Educação (Metodologia de Ensino)

Nome do Candidato	P.E	P.D	AT	TOTAL	Situação
Maria da Conceição de Carvalho	7,0	4,41	-	-	Eliminada
Carlos Augusto Garrido do Lago	5,0	-	-	-	Eliminado
Francine Suélen Assis Leite	5,0	-	-	-	Eliminada
Sandra Aparecida Cavallari	5,0	-	-	-	Eliminada
Wagner Fanini Belarmino de Jesus dos Santos	4,0	-	-	-	Eliminado
Igor Dionne dos Santos Padovan	Ausente	-	-	-	Eliminado
Marsani Josiani Viana Batista De Paula	Ausente	-	-	-	Eliminado

GRANDE ÁREA: CIÊNCIAS HUMANAS / ÁREA: Sociologia

Nome do Candidato	P.E	P.D	AT	TOTAL	Situação
Arelete Francisca Marques	Ausente	-	-	-	Eliminado
Katiusce Faccin Perufe	Ausente	-	-	-	Eliminado
Adriano Gomes da Silva	Ausente	-	-	-	Eliminado

EDITAL DE HOMOLOGAÇÃO Nº 048/2018 - UNEMAT

A REITORA DA UNIVERSIDADE DO ESTADO DE MATO GROSSO, no uso de suas atribuições legais, torna pública a **HOMOLOGAÇÃO** do seguinte Processo Seletivo Simplificado:

Edital de Processo Seletivo Simplificado nº 029/2018 - UNEMAT - Campus de JUARA, de 19 de junho de 2018.

Edital Complementar nº 001 - Homologação das Inscrições; Edital Complementar nº 002 - Resultado prova escrita; Edital Complementar nº 003 - Resultado preliminar; Edital Complementar nº 004 - Resultado final.

Cáceres - MT, 04 de julho de 2018.

Prof.ª Dr.ª Ana Maria Di Renzo
Reitora

EDITAL DE PROCESSO SELETIVO SIMPLIFICADO Nº 030/2018 - UNEMAT

EDITAL COMPLEMENTAR Nº 004/2018 - RESULTADO FINAL

A UNIVERSIDADE DO ESTADO DE MATO GROSSO, no uso de suas atribuições legais, torna público o **RESULTADO FINAL** do Processo Seletivo Simplificado destinado a contratação de docentes da educação superior para atuar no Campus de Cáceres, conforme consta no Anexo I.

Cáceres-MT, 25 de junho de 2018.

Antônio Francisco Malheiros

Presidente da Comissão Responsável pelo Processo Seletivo da FACET
Portaria Nº. 2837/2015

ANEXO I - RESULTADO FINAL

P.E. = Prova escrita P.D = Prova Didática A.T = Avaliação de Títulos

GRANDE ÁREA: Ciências Exatas e da Terra / ÁREA: Ciência da Computação (Aplicada/Tecnológica)

Nome do Candidato	P.E	P.D	A.T	TOTAL	Situação
Leonardo Luan Martins Da Silva	7,50	8,00	0,95	16,45	1º Classificado
Simpliciano Eustaquilino De Souza Neto	Ausente	---	---	---	Eliminado

GRANDE ÁREA: Ciências Exatas e da Terra / ÁREA: Ciência da Computação (Aplicada/Educacional)

Nome do Candidato	P.E	P.D	A.T	TOTAL	Situação
Elisângela Vanessa Fernandes	8,00	9,00	7,40	24,40	1ª Classificada
Alexandre Ferreira Alencar	7,00	7,70	8,95	23,65	2º Classificado
Genivaldo Pereira Da Rocha	8,50	7,70	4,50	20,70	3º Classificado
Fernanda Miranda Da Silva	7,50	8,00	0,10	15,60	4ª Classificada
José Benício Leal De Novais	Ausente	---	---	---	Eliminado
Reinaldo Felipe Soares Araujo	Ausente	---	---	---	Eliminado

GRANDE ÁREA: Ciências Exatas e da Terra / ÁREA: Ciência da Computação (Aplicada)

Nome do Candidato	P.E	P.D	A.T	TOTAL	Situação
Antônio Carlos Pereira Dos Santos Junior	7,70	9,00	18,00	34,70	1º Classificado
Edinilson Da Silva Vida	Ausente	---	---	---	Eliminado
Gilson Magno Ferreira Pinto	Ausente	---	---	---	Eliminado
Thiago Motta Da Silva	4,00	---	---	4,00	Eliminado

EDITAL DE HOMOLOGAÇÃO Nº 049/2018 - UNEMAT

A REITORA DA UNIVERSIDADE DO ESTADO DE MATO GROSSO, no uso de suas atribuições legais, torna pública a **HOMOLOGAÇÃO** do seguinte Processo Seletivo Simplificado:

Edital de Processo Seletivo Simplificado nº 030/2018 - UNEMAT - Campus de CÁCERES, de 07 de junho de 2018.

Edital Complementar nº 001 - Homologação das Inscrições; Edital Complementar nº 002 - Resultado prova escrita; Edital Complementar nº 003 - Resultado preliminar; Edital Complementar nº 004 - Resultado final.

Cáceres - MT, 04 de julho de 2018.

Prof.ª Dr.ª Ana Maria Di Renzo
Reitora

EDITAL DE PROCESSO SELETIVO SIMPLIFICADO Nº 031/2018 - UNEMAT

EDITAL COMPLEMENTAR Nº 005/2018 - RESULTADO FINAL

A UNIVERSIDADE DO ESTADO DE MATO GROSSO, no uso de suas atribuições legais, torna público o **RESULTADO FINAL** do Processo Seletivo

Simplificado destinado a contratação de docentes da educação superior para atuar no Campus de Nova Mutum, conforme consta no Anexo I.

Nova Mutum, 02 de julho de 2018.

ALEXANDRE AGOSTINHO MEXIA

Presidente da comissão responsável pelo processo seletivo do Campus
Portaria Nº 1034/2017

ANEXO I - RESULTADO FINAL

Legenda pontuação: P.E. Prova escrita; P.D. = Prova didática; A.T. = Avaliação de Títulos; N.C. = Não Compareceu;

GRANDE ÁREA: CIÊNCIAS AGRÁRIAS / ÁREA: CIÊNCIAS AGRÁRIAS I (AGRONOMIA - EXTENSÃO RURAL)

Candidatos	P.E.	P.D.	A.T.	Total	Classificação
Fernanda Lourenço Dipple	9,00	7,00	7,00	23,00	1ª Classificada
Amanda Isabela Hakime Barcelos	7,50	9,00	1,50	18,00	2ª Classificada
Henrique Guimarães Silva	5,50	-	-	-	Eliminado
Jean Pierre Correia Costa	5,00	-	-	-	Eliminado
Thais Lohaine Braga Santos	5,00	-	-	-	Eliminada
Ana Paula Carrara Vinha	N.C.	-	-	-	Eliminada
Antonio Pedro da Silva	N.C.	-	-	-	Eliminado
Clemilton Alves da Silva	N.C.	-	-	-	Eliminado
Dhiéssica Morgana Alves Barros	N.C.	-	-	-	Eliminada
Epitácio José de Souza	N.C.	-	-	-	Eliminado
Francisca Denilça dos Santos Casado Salvador	N.C.	-	-	-	Eliminada
Jefferson dos Santos Correia	N.C.	-	-	-	Eliminado
Juliana de Oliveira Silva	N.C.	-	-	-	Eliminada
Lucas Boscov Braos	N.C.	-	-	-	Eliminado
Marcelo Fernandes dos Santos	N.C.	-	-	-	Eliminado
Renata Fernandes Batista	N.C.	-	-	-	Eliminada
Roberta Flávia Cipriano Machado	N.C.	-	-	-	Eliminada
Tulio Martinez Santos	N.C.	-	-	-	Eliminado
Willian Marques Duarte	N.C.	-	-	-	Eliminado

GRANDE ÁREA: CIÊNCIAS EXATAS E DA TERRA / ÁREA: MATEMÁTICA/ PROBABILIDADE E ESTATÍSTICA (MATEMÁTICA)

Candidatos	P.E.	P.D.	A.T.	Total	Classificação
Paulo Sérgio Costa Lino	7,50	9,00	17,85	34,35	1º Classificado
Marissol Tonini Sperotto	8,00	7,00	10,40	25,40	2ª Classificada
Gilson Magno Ferreira Pinto	N.C.	-	-	-	Eliminado
Marco Henrique de Almeida Inacio	N.C.	-	-	-	Eliminado

EDITAL DE HOMOLOGAÇÃO Nº 050/2018 - UNEMAT
A REITORA DA UNIVERSIDADE DO ESTADO DE MATO GROSSO, no uso de suas atribuições legais, torna pública a **HOMOLOGAÇÃO** do seguinte Processo Seletivo Simplificado:

Edital de Processo Seletivo Simplificado nº 031/2018 - UNEMAT - Campus de NOVA MUTUM, de 12 de junho de 2018.

Edital Complementar nº 002 - Homologação das Inscrições; Edital Complementar nº 003 - Resultado prova escrita; Edital Complementar nº 004 - Resultado preliminar; Edital Complementar nº 005 - Resultado final.

Cáceres - MT, 04 de julho de 2018.

Prof.ª Dr.ª Ana Maria Di Renzo
Reitora

EDITAL DE PROCESSO SELETIVO SIMPLIFICADO Nº 001/2018 PTES - UNEMAT

EDITAL COMPLEMENTAR Nº 006/2018 - RESULTADO FINAL

A UNIVERSIDADE DO ESTADO DE MATO GROSSO, no uso de suas atribuições legais, torna público RESULTADO FINAL do Processo Seletivo Simplificado para contratação de Profissional Técnico do Ensino Superior - Agente Universitário - Especialidade: Interprete de Libras, Ledor e Transcritor para atuar nos Campus Universitário de Tangara da Serra, Sinop, Juara, Alta floresta e Cáceres, conforme segue.

Cáceres, 17 de Abril de 2018.

Gustavo Domingos Sakr Bisinoto

Presidente da Comissão de Processo Seletivo Simplificado Portaria nº 58/2018

CAMPUS UNIVERSITÁRIO DE CÁCERES

Especialidade: Transcritor / Acompanhante

Nome do Candidato	Nota PPP	Nota AT	PF	Classificação
Ivanete Ribeiro do Nascimento	9,00	22,00	31,00	1ª Classificada
Jennifer Thais Monaski Vila	9,10	14,00	23,10	2ª Classificada
Alessandra Porto Ferraz	8,60	7,00	15,60	3ª Classificada
Francely Cristina Lente dos Santos Barcelos	7,90	6,50	14,50	4ª Classificada
Dagmar Rosana Pereira	9,20	5,00	14,20	5ª Classificada
Janaina de Lima Silva	9,20	5,00	14,20	6ª Classificada
Patrícia Costa de Arruda Ferreira	8,90	5,00	13,90	7ª Classificada
Thainara Izabela de Souza Amaral	8,80	5,00	13,80	8ª Classificada
Maria Eugenia Vilarruel da Silva	8,70	5,00	13,70	9ª Classificada
Irenilson Salvaterra	8,60	5,00	13,60	10º Classificado
Miraildes Costa Tavares	8,60	5,00	13,60	11ª Classificada
Valéria Soares de Souza	8,40	5,00	13,40	12ª Classificada
Jacqueline Santos de Almeida Silva	8,20	5,00	13,20	13ª Classificada
Luanna Nascimento Souza	7,80	5,00	12,80	14ª Classificada
Rosemara de Moraes da Silva	7,00	5,00	12,00	15ª Classificada
Vinicius Henrique da Silva Souza	7,00	5,00	12,00	16º Classificado
Waldecir Aparecido Faria Bruno	8,80	0,00	8,80	17º Classificado
Tamara Mariana Peixoto Porfirio de Campos	8,70	0,00	8,70	18ª Classificada
Luana Reis de Brito	8,70	0,00	8,70	19ª Classificada
Aline Kawakami	8,60	0,00	8,60	20ª Classificada

Fabiola Vieira Deluque	8,00	0,00	8,00	21ª Classificada
Eliny Flavia Franco Santos	7,80	0,00	7,80	22ª Classificada
Maria José Barbosa Fernandes	6,70	5,00	11,70	Eliminada
Luis Felipe Afonso Pena	6,00	0,00	6,00	Eliminado
Sleny Maria Cintra Franco Santos	0,00	0,00	0,00	Eliminada
Alfrando Saturnino de Oliveira Junior	NC	-	--	Eliminado
Ana Flávia Cintra Vieira	NC	-	--	Eliminada
Andrea Eva Ramsay Garcia	NC	-	--	Eliminada
Beatriz Guerrero Tobal	NC	-	--	Eliminada
Bruno Cesar Miranda de Lima	NC	-	--	Eliminada
Debora Larissa de Souza Amaral	NC	-	--	Eliminada
Scarlat Stephani Machado de Andrade	NC	-	--	Eliminada

Especialidade: Intérprete de Libras

Nome do Candidato	Nota PPP	Nota AT	PF	Classificação
Luciene Nascimento Cardoso	9,0	11,0	20,0	1ª Classificada
Jorge Armando Becerra Calero	8,0	6,5	14,5	2º Classificado
Aline Mayara Dias de Andrade Pantoja	9,0	4,0	13,00	3ª Classificada
Evanil Sales de Carvalho	0,0	0,0	0,0	Eliminada
Janaina Oliveira dos Santos	6,0	3,0	9,0	Eliminada
Marilucy Silva	2,0	10,0	12,0	Eliminada

Especialidade: Ledor

Nome do Candidato	Nota PPP	Nota AT	PF	Classificação
Thaiza Gomes de Assis Deluque	10,00	7,00	17,00	1ª Classificada
Faith Karoly Leite	10,00	5,00	15,00	2º Classificado
Eddie Franck Ramos da Silva	9,00	5,00	14,00	3º Classificado
Tiago dos Santos Rodrigues	9,00	5,00	14,00	4º Classificado
Any Marcia Malheiros Silva	8,50	5,00	13,50	5º Classificada
Michelly Rondon de Oliveira	8,50	5,00	13,50	6ª Classificada
Suelem Cebalho de Amorim	8,50	5,00	13,50	7ª Classificada
Adson Luan Duarte Vilasboas Seba	8,00	5,5	13,50	8º Classificado
Valdirene Peixoto	8,00	5,00	13,00	9ª Classificada
Patrick Figueiredo Gomes	7,00	5,00	12,00	10º Classificado
Silvio Gonçalves Longhi	7,00	5,00	12,00	11º Classificado
Juliana Pereira Leite Lesco	7,00	5,00	12,00	12º Classificada
Vanessa Alvares de Oliveira	8,00	0,00	8,00	13ª Classificada
Julio Cezar Rodrigues da Silva	7,00	0,00	7,00	14º Classificado

Heber Renato Alves dos Santos	7,00	0,00	7,00	15º Classificado
Jaqueline Rezende da Silva	7,00	0,00	7,00	16ª Classificada
Kal Marx Pereira	7,00	0,00	7,00	17º Classificado
Thaynan Celis Gomes Almeida	6,00	5,00	11,00	Eliminado
Alexandra Maria de Lima Distácio	5,50	5,00	10,50	Eliminada
Claudia da Silva Barros	5,50	5,00	10,50	Eliminada
Diego Silva Redez	5,50	5,00	10,50	Eliminado
Aparecida Rocha da Silva	5,00	5,00	10,00	Eliminada
Rodney da Cruz Barros Silva	6,00	0,00	6,00	Eliminado
Thaylan de Souza Araujo	6,00	0,00	6,00	Eliminado
Daniel de Freitas	5,50	0,00	5,50	Eliminado
Andréa Aparecida Vilasboas do Espírito Santo	5,00	0,00	5,00	Eliminada
André Marques Fares	5,00	0,00	5,00	Eliminado
Eber Camilo Paz Duarte	5,00	0,00	5,00	Eliminado
Lidiane Gomes Donatoni	5,00	0,00	5,00	Eliminada
Alfredo Baltasar Rangel	NC	-	--	Eliminado
Bruna Nascimento Sousa	NC	-	--	Eliminada
Edinalva da Silva Moreira	NC	-	--	Eliminada
Evellyn Taynara Rodrigues Arruda	NC	-	--	Eliminada
Fabiane Aparecida de Sales Carneiro	NC	-	--	Eliminada
Milene Roca de Araujo	NC	-	--	Eliminado
Natally Milke Senes Hayashida	NC	-	--	Eliminado

CAMPUS UNIVERSITÁRIO DE JUARA

Especialidade: Ledor

Nome do Candidato	Nota PPP	Nota AT	PF	Classificação
Rhafaela Rico Bertolino Beriula	9,4	7,0	16,4	1ª Classificada
Luciangela Batista Carneiro	7,9	5,0	12,9	2ª Classificada
Mônica Gomes Francisco da Silva	7,5	5,0	12,5	3ª Classificada
Giovana Mariano Lopes Bassiquete	7,4	5,0	12,4	4ª Classificada
Kelly Leandro Cordeiro	8,56	0,0	8,56	5ª Classificada
Elaine Aparecida Brehula Machado	7,1	0,0	7,1	6ª Classificada
Leidiane Aparecida da Silva	6,9	-	-	Eliminada
Lucia Rosa dos Santos	6,3	-	-	Eliminada
Edilene Fernanda Gomes de Matos	N.C.	-	-	Eliminada
Jéssica Ferreira de Oliveira	6,3	-	-	Eliminada
Elizângela Alves Ferreira	N.C.	-	-	Eliminada
Claudio dos Santos Nunes	N.C.	-	-	Eliminado
Lucicleia de Lima	N.C.	-	-	Eliminada

Elenice da Silva Xavier	5,8	-	-	Eliminada
Alexandre dos Santos Batista	N.C.	-	-	Eliminado
Eliete Loretto de Araújo	5,6	-	-	Eliminada
Josiane Nascimento Silva	N.C.	-	-	Eliminada
Claudia Alves Lopes	N.C.	-	-	Eliminada
Roney dos Santos Santoni Morais	6,5	-	-	Eliminado
Geovane Luzes Galvão	N.C.	-	-	Eliminado
Elizangela A. Silva	N.C.	-	-	Eliminada
Cleide Costa Bernardes Souza	N.C.	-	-	Eliminada
Jaqueline Elliott da Costa Alves	N.C.	-	-	Eliminada
Luciana da Silva	N.C.	-	-	Eliminada
Éricka Ubaldo de Brito	4,7	-	-	Eliminada
Gustavo Bonete	N.C.	-	-	Eliminado
Gleiseane Rodrigues da Silva	6,3	-	-	Eliminada
Luzia Santana	5,7	-	-	Eliminada

Especialidade: Transcritor / Acompanhante

Nome do Candidato	Nota PPP	Nota AT	PF	Classificação
Priscyla Martins Hornich	7,0	5,0	12,0	1º Classificada

Especialidade: Intérprete de Libras

Nome do Candidato	Nota PPP	Nota AT	PF	Classificação
Não Houve Inscritos	--	--	--	--

CAMPUS UNIVERSITÁRIO DE SINOP

Especialidade: Intérprete de Libras

Nome do Candidato	Nota PPP	Nota AT	PF	Classificação
Wellington José Leite Ferreira	10.0	11.0	21.0	1º Classificado (a)
Caroline Teófila De Lima	8.7	11.0	19.7	2º Classificado (a)
Flávio Penteado De Souza	9.6	7.1	16.7	3º Classificado (a)
Ana Rodrigues De Lara Souza	4.0	12.5	16.5	Eliminado (a) *

* Conforme item 7.10.1 do Edital.

CAMPUS UNIVERSITÁRIO DE ALTA FLORESTA

Especialidade: Transcritor/Acompanhante

Nome	Nota PPP	Nota AT	PF	Classificação
Cassiana Gabriel Kato	7,5	5,0	12,5	1º Classificada
Maisa Fernanda Souza Silveira	7,0	0,0	7,0	2º Classificada
Marilene Berlanda	N.C	**	**	Eliminada
Afonso Souza Vieira	5,0	5,0	10,0	Eliminado
Adriana Gonçalves	5,0	5,0	10,0	Eliminada
Idalina Aparecida Callegari	6,0	5,0	11,0	Eliminada
Karyna Cruz Azevedo	5,0	5,0	10,0	Eliminada

Moacir Apolinário da Costa	4,0	5,0	9,0	Eliminado
Antônio Dverson Pereira de Matos	4,0	0,0	4,0	Eliminado
Cleonete Ferreira de Araújo	6,0	5,0	11,0	Eliminada
Rosana Mincache Basseto	N.C	**	**	Eliminada

CAMPUS UNIVERSITÁRIO DE TANGARÁ DA SERRA

Especialidade: Transcritor/Acompanhante

Nome do Candidato	Nota PPP	Nota AT	PF	Situação
Thiago Fagundes De Souza	7,25	5,50	12,75	1º Classificado
Aline Jacinto Tofanelli	6,00	5,00	11,00	2º Classificada
Karla Adrielly Fernandes Oliveira	6,00	5,00	11,00	3º Classificada
Fernanda Lima De Paula	3,50	5,00	8,50	4º Classificada
Elizabeth Fernandes De Oliveira	4,00	0,00	4,00	Eliminada
Fabiula Cristina Ignacio	NC	-	-	Eliminada
Geralda Pereira De Paula Anunciação	1,00	5,00	6,00	Eliminada
Ianael Barbosa Pereira Rodrigues	NC	-	-	Eliminado
Jacqueline Ramalho Ribeiro	NC	-	-	Eliminada
Josiane Carla De Araujo	NC	-	-	Eliminada
Vanessa Marchioli Lopes	1,00	5,00	6,00	Eliminada

Especialidade: Ledor

Nome do Candidato	Nota PPP	Nota AT	PF	Situação
Kelem Fabiana Casturino	9,00	8,00	17,00	1º Classificada
Joely Maria De Oliveira	9,00	7,00	16,00	2º Classificada
Rodrigo Cazzuni Gonçalves	8,00	7,00	15,00	3º Classificado
Andreia Soares Da Silva Andrade	9,00	5,00	14,00	4º Classificada
Barbara Dal Rosso Lima	8,00	5,00	13,00	5º Classificada
Pedro Paulo De Oliveira	7,50	5,00	12,50	6º Classificado
Isabella Chimello	7,50	5,00	12,50	7º Classificada
Eva Lucia Freitas	7,00	5,00	12,00	8º Classificada
Maria Jose Ribeiro Dos Santos	7,00	5,00	12,00	9º Classificada
Geime Marquize De Melo Guimaraes	9,50	0,50	10,00	10º Classificada
Nelisiane Rodrigues Ribeiro Melo	8,00	0,00	8,00	11º Classificada
Jainny Da Silva Santos	8,00	0,00	8,00	12º Classificada
Luiz Felipe Da Costa	8,00	0,00	8,00	13º Classificado
Tania Luisa Dos Santos	8,00	0,00	8,00	14º Classificada
Araquil Maciel Gonçalves Abe	7,33	0,00	7,33	15º Classificada
Elisangela Dos Santos Primak	7,00	0,00	7,00	16º Classificada
Dayane Padilha De França Rocha	7,00	0,00	7,00	17º Classificada
Bianca Acco Silva	7,00	0,00	7,00	18º Classificada

Eliane Quadri	6	0	6	Eliminada
Liliane Conceição Soares	3	0	3	Eliminada
Anderson Da Silva Xavier	NC	-	-	Eliminado
Anna Paula Santos Pereira	NC	-	-	Eliminada
Beatris Zucca Couto	NC	-	-	Eliminada
Elania Maria Gomes Ferreira Silva	NC	-	-	Eliminada

Franciele Menezes Dos Santos Barreto	NC	-	-	Eliminada
Gilson Costa Da Silva	NC	-	-	Eliminada
Janaina Domingos Borges	NC	-	-	Eliminada
Jaqueline Aparecida De Freitas	NC	-	-	Eliminada
Keith Sabino Feliardo Da Cunha	NC	-	-	Eliminada

**EDITAL DE PROCESSO SELETIVO SIMPLIFICADO Nº 001/2018 PTES - UNEMAT
EDITAL COMPLEMENTAR Nº 010/2018 - RESULTADO FINAL**

A UNIVERSIDADE DO ESTADO DE MATO GROSSO, no uso de suas atribuições legais, torna público RESULTADO FINAL do Processo Seletivo Simplificado para contratação de Profissional Técnico do Ensino Superior - Agente Universitário - Especialidade: Ledor e Transcritor/Acompanhante para atuar nos Campus Universitário de Sinop conforme segue.

Cáceres, 10 de Maio de 2018.

Gustavo Domingos Sakr Bisinoto
Presidente da Comissão de Processo Seletivo Simplificado Portaria nº 58/2018

CAMPUS UNIVERSITÁRIO DE SINOP

ESPECIALIDADE: TRANSCRITOR/ACOMPANHANTE

Nome Do Candidato	RG	Data de Nascimento	Nota P.P.P	Nota A.T.	PF	Situação
Viviane Regina Gomes Martins	3178846-7	03/12/1980	9,47	6,0	15,47	Classificado 1º
Gabriela Mello Dos Santos	749348-6	19/05/1989	9,88	5,0	14,88	Classificado 2º
Maria Lucia De Jesus Silva Vogado	1205540-9	08/09/1980	9,45	5,0	14,45	Classificado 3º
Leslie Karine Mion Cazari Ernesto	30324122-6	05/01/1882	9,29	5,0	14,29	Classificado 4º
Paula Rocha	2142723-2	22/06/1991	8,66	5,0	13,66	Classificado 5º
Maria José Teixeira	1080232-0	10/06/1979	8,02	5,0	13,02	Classificado 6º
Livia Ríssia Dos Santos Almeida	1964704-2	26/11/1989	7,47	5,5	12,97	Classificado 7º
Jhonatan Matos De Souza	2427533-6	10/02/1993	7,20	5,0	12,20	Classificado 8º
Vanessa Martins Fernandes	2126874-6	05/04/1992	9,80	0,0	9,80	Classificado 9º
Rosangela Pedroso Lopes Da Costa	2414670-6	10/03/1993	9,36	0,0	9,36	Classificado 10º
Lohanny Karoliny Macedo Rodrigues Lopes	1876566-1	06/11/1992	9,16	0,0	9,16	Classificado 11º
Tainara Cristina De Souza Pelizario	2092267-1	30/05/1988	8,69	0,0	8,69	Classificado 12º
José Henrique Botelho Neves	2255172-7	17/11/1993	8,43	0,0	8,43	Classificado 13º
Carine De Souza Silva	21885816-5	10/07/1988	7,63	0,0	7,63	Classificado 14º
Jeciane Ribeiro Da Silva	1214343-0	30/09/1977	7,52	0,0	7,52	Classificado 15º
Edinaldo Silva Henrique	19006472001-3	28/10/1987	7,35	0,0	7,35	Classificado 16º
Pollyana Aparecida Simas	1596234-2	04/10/1983	6,97	-	-	Eliminado(a)
Eilton Santos Pereira	5931286-3	21/11/1975	6,83	-	-	Eliminado(a)
Silvia Ramos Rodrigues	114927-9	26/03/1991	6,63	-	-	Eliminado(a)
Daiana Felix Dos Santos	2706442-5	24/05/1999	6,4	-	-	Eliminado(a)
Jocelia Schimidt De Almeida	1707836-9	15/10/1982	6,07	-	-	Eliminado(a)
Clarice Rodrigues Soares Silva	1606311-2	17/12/1978	5,13	-	-	Eliminado(a)
Polyana Rabelo De Queiroz Gonçalves	2447931-4	01/05/1993	2,87	-	-	Eliminado(a)
Luana Carla Luna Formigoni	2339180-4	19/09/1992	2,60	-	-	Eliminado(a)

Carla Belussi Ceranto Rocha	1842598-4	04/01/1994	* Eliminado	-	-	* Eliminado Conforme Item 9. IV do Edital
Izadora Caroline Veloso Silva Camilo	2231874-7	19/09/1993	NC	-	-	Eliminado(a)
Ana Cláudia Da Costa Batista Leite	480290-3	16/06/1987	NC	-	-	Eliminado(a)
Ivanilda Alves Fernandes	2927161-4	23/08/1975	NC	-	-	Eliminado(a)
Janaina Da Costa De Noronha	1866020-7	08/07/1987	NC	-	-	Eliminado(a)
Jeciane Ribeiro Da Silva	1214343-0	30/09/1977	NC	-	-	Eliminado(a)
Graciele Andrade		06/09/1996	NC	-	-	Eliminado(a)
Gisely Ferreira Mesquita	2133959-7	30/06/1992	NC	-	-	Eliminado(a)
Fernanda Alves Azevedo	14663877-2	29/03/1984	NC	-	-	Eliminado(a)
Bruna Caroline Colli	2291086-7	15/12/1994	NC	-	-	Eliminado(a)
Andressa Uindila Borba	1818400-6	23/09/1994	NC	-	-	Eliminado(a)
Larissa Schuarz	1571497-9	11/10/1993	NC	-	-	Eliminado(a)
Tamires Garcia Oliveira	1728513-5	30/11/1994	NC	-	-	Eliminado(a)
Yasmin Thayse Lucena Ferreira	340210-4	28/12/1993	NC	-	-	Eliminado(a)
Bianca Carolina De Almeida Barros	2298002-4	08/01/1992	NC	-	-	Eliminado(a)

P.P.P = Pontuação Prova Prática; A.T. = Avaliação de títulos; Pontuação Final N.C=Não compareceu

* Eliminado Conforme Item 9. IV do Edital

ESPECIALIDADE: LEDOR

Nome	RG	Nascimento	Nota P.P.P	Nota A.T	Resul-tado	SITUAÇÃO
Marcio Henrique Mendes Cavalcante	15284832	17/03/1988	8,5	13,0	21,5	*Classificado em 1º
Itamar Teresinha Barbieri De Carvalho	21583560	22/05/1972	9,4	10,0	19,4	Classificado em 2º
Magali Fortunato Da Silva	19200242	30/01/1991	7,16	9,0	16,16	Classificado em 3º
Ana Carolina Domingues Eurico	845883	01/02/1978	9,00	6,5	15,50	Classificado em 4º
Tailine Angnes	21247773	17/02/1992	9,3	6,0	15,30	Classificado em 5º
Tamara Zamadei	14953005	19/09/1990	9,5	5,5	15,00	Classificado em 7º
Eliane Teixeira Barbosa Torres	330514921	04/12/1980	8,5	5,0	13,50	Classificado em 8º
Darlene Valadares Barbosa	21915350	13/01/1991	8,5	5,0	13,50	Classificado em 9º
Glauceia Juliana Da Silva Queiroz	21520534	20/03/1993	8,5	5,0	13,50	Classificado em 10º
Rafaelli Adriani Maleski Da Cruz	24134724	14/12/1994	8,5	5,0	13,50	Classificado em 11º
Fernanda Spennazzato Seger	19255144	13/02/1992	8,0	5,5	13,50	Classificado em 12º
Romario Da Fonseca Angelo	24945480	31/05/1995	8,16	5,0	13,16	Classificado em 13º
Maire Mendes Nogueira	000989857	10/05/1982	8,0	5,0	13,00	Classificado em 14º
Ewellyn Santos Taques	21116164	06/05/1992	8,0	5,0	13,00	Classificado em 15º
Steffany Jakeliny Macedo Rodrigues	18765610	03/07/1994	7,16	5,0	12,16	Classificado em 16º
Ildenê Da Silva Sousa	14655110	02/12/1976	7,00	5,00	12,00	Classificado em 17º
Gislene Gonzalez Trajano Da Silva	5230760	28/12/1980	7,00	5,00	12,00	Classificado em 18º
Francisco José Gomes Pereira	5794061	26/10/1984	7,00	5,00	12,00	Classificado em 19º
Anderson Trajano Da Silva	5230761	01/11/1980	8,5	0,00	8,50	Classificado em 20º
Lariza Aparecida Pimentel	15319016	23/09/1985	8,00	0,00	8,00	Classificado em 21º
Lucas Domingos Ramos	44903307	01/07/1989	6,5	-	-	Eliminado
Jeyhni Aupt Pasqualetto	14468115	02/08/1983	6,5	-	-	Eliminado
Andressa Lays Alves Lopes Dos Santos	22861939	10/02/1996	6,00	-	-	Eliminado
Marilene De Lima Alves	1505131430	05/10/1990	5,00	-	-	Eliminado
Carollyny Macil Alves	113204325	16/11/2000	5,00	-	-	Eliminado
Francieli Souza Andreos	85948679	28/01/1984	4,00	-	-	Eliminado
Walmecir Gomes Da Silva	12425982	29/12/1978	NC	-	-	Eliminado
Inês Rosa De Arruda	001530002	14/05/1987	NC	-	-	Eliminado
Leila Fernanda Da Silva Zancan	20248164	26/08/1991	NC	-	-	Eliminado
Cristiano Arza Malala	20843550	13/04/1988	NC	-	-	Eliminado
Maria Antonia Pereira Carneiro	226147520020	08/08/1984	NC	-	-	Eliminado
Anderson Renato Dill	22137009	05/04/1994	NC	-	-	Eliminado
Francelina Maria Campos Filgueiras Macedo	1194141	06/10/1978	NC	-	-	Eliminado
Thiago Fernando Mattos Morais	89573360	22/03/1984	NC	-	-	Eliminado
Jóice Catiane De Jesus	16784766	23/07/1985	NC	-	-	Eliminado
Nilzete Pinheiro Pessoa Rufino	10338055	13/10/1978	NC	-	-	Eliminado

Rute Milene Pinheiro Da Cruz	24501387	17/11/1998	NC	-	Eliminado
Vanessa Tais Melgarejo Brand	9042612292	09/02/1980	NC	-	Eliminado
Jardan Bernarde De Aquino	27947904	05/01/1997	NC	-	Eliminado
Gesiane Gimenes Ds Santos Nogueira	24244783	27/08/1993	NC	-	Eliminado
Walaphy Douglas Dos Santos	21457174	08/09/1993	NC	-	Eliminado
Tatiane De Lima Campos	19060947	30/04/1990	NC	-	Eliminado
Tatiane De Lima Campos	19060947	30/04/1990	NC	-	Eliminado
Irani Dionizia Ferreira	10673679	04/12/1969	NC	-	Eliminado
Elienai Alencar De Oliveira	19884192	02/03/1991	NC	-	Eliminado
Cleci Ostrovski	12773999	27/02/1982	NC	-	Eliminado
Patricia Ferreira Teixeira	09928030	14/06/1977	NC	-	Eliminado
Izabella Ferreira Rocha	16980255	06/08/1993	NC	-	Eliminado
Simone De Prá	13106007	02/07/1979	NC	-	Eliminado
Marcos Alberto Ribeiro De Barros Filho	2736256	30/08/1994	NC	-	Eliminado
Paula Daniela Pereira Dal Olmo	19829604	02/01/1990	NC	-	Eliminado
José Rocha Neto	20992750	05/12/1989	NC	-	Eliminado
Marcela Da Silva Santos	13662406	30/11/1979	NC	-	Eliminado
Thayse Christina Viana De Almeida	17770378	19/06/1988	NC	-	Eliminado
Alcione Castro	4134968	22/10/1982	NC	-	Eliminado
Ana Beatriz De Carvalho Nazzo	25608320	16/06/1994	NC	-	Eliminado
Marlei Senger Bogoni	1878752	21/02/1972	NC	-	Eliminado

P.P.P = Pontuação Prova Prática; A.T. = Avaliação de títulos; Pontuação Final N.C=Não compareceu
*Candidato interpôs recurso.

EDITAL DE HOMOLOGAÇÃO Nº 051/2018 - UNEMAT

A REITORA DA UNIVERSIDADE DO ESTADO DE MATO GROSSO, no uso de suas atribuições legais, torna pública a **HOMOLOGAÇÃO** do seguinte Processo Seletivo Simplificado:

Edital de Processo Seletivo Simplificado nº 001/2018 PTES/UNEMAT - UNIFICADO - Campus de ALTA FLORESTA, CÁCERES, JUARA, SINOP E TANGARÁ DA SERRA, de 05 de março de 2018.

Edital complementar nº 001 - Homologação das inscrições; Edital complementar nº 002 - Suspensão temporária das provas; Edital complementar nº 003 - Resultado preliminar; Edital complementar nº 004 - Resultado preliminar (Retificado); Edital Complementar nº 005 - Resultado da Avaliação de Recurso; Edital complementar nº 006 - Resultado final (Campus de Juara, Alta Floresta, Cáceres e Tangará da Serra); Edital complementar nº 007 - Novo Cronograma Campus de Sinop; Edital complementar nº 008 - Resultado Preliminar (Campus de Sinop); Edital complementar nº 009 - Resultado da Avaliação de Recurso (Campus de Sinop); Edital complementar nº 010 - Resultado Final (Campus de Sinop).

Cáceres - MT, 04 de julho de 2018.

Prof.ª Dr.ª Ana Maria Di Renzo
Reitora

EDITAL DE PROCESSO SELETIVO SIMPLIFICADO Nº 002/2018 PTES - UNEMAT

EDITAL COMPLEMENTAR Nº 003/2018 - RESULTADO FINAL

A UNIVERSIDADE DO ESTADO DE MATO GROSSO, no uso de suas atribuições legais, torna pública a **RESULTADO FINAL** no Processo Seletivo Simplificado para contratação de Profissional Técnico do Ensino Superior - Agente Universitário - Especialidade: Interprete de Libras, para atuar no Campus Universitário de Tangara da Serra.

ESPECIALIDADE: INTÉRPRETE DE LIBRAS

Nome do Candidato	Situação
Não houve candidato inscrito	-

Tangará da Serra/MT, 14 de Junho de 2018.

Gustavo Domingos Sakr Bisinoto
Presidente da Comissão de Processo Seletivo Simplificado
Portaria nº 58/2018

EDITAL DE HOMOLOGAÇÃO Nº 052/2018 - UNEMAT

A REITORA DA UNIVERSIDADE DO ESTADO DE MATO GROSSO, no uso de suas atribuições legais, torna pública a **HOMOLOGAÇÃO** do seguinte Processo Seletivo Simplificado:

Edital de Processo Seletivo Simplificado nº 002/2018 PTES/UNEMAT - Campus de TANGARÁ DA SERRA, de 22 de maio de 2018.

Edital Complementar nº 001 - Homologação das Inscrições; Edital

Complementar nº 002 - Resultado preliminar; Edital Complementar nº 003 - Resultado final.

Cáceres - MT, 04 de julho de 2018.

Prof.ª Dr.ª Ana Maria Di Renzo
Reitora

EXTRATO DO CONTRATO Nº 080/2018 UNEMAT PARTES: FUNDAÇÃO UNIVERSIDADE DO ESTADO DE MATO GROSSO/ K3 COMÉRCIO VAREJISTA DE JORNAIS, REVISTAS E OUTRAS PUBLICAÇÕES LTDA

DO OBJETO: Contratação de empresa especializada em contratação de empresa especializada em serviços de publicação de matérias em jornais de circulação diária a nível estadual, para atender a demanda de publicação dos atos normativos e não normativos da Universidade do Estado de Mato Grosso-UNEMAT.

DA ASSINATURA: 14/06/2018

DO VALOR: R\$ 898 (oitocentos e noventa e oito reais)

FISCAIS DO CONTRATO: Miguel Castilho Junior, matrícula nº 125687

DA VIGÊNCIA: 12 (doze) meses a partir da assinatura do contrato.

ASSINAM: Profa. Dra. Ana Maria Di Renzo - Reitora; Sr. João Batista Araújo - Representante Legal.

PORTARIA Nº2445/2018

Autoriza servidor docente a se ausentar do país para a participação em eventos acadêmicos

A REITORA DA UNIVERSIDADE DO ESTADO DE MATO GROSSO, NO USO DE SUAS ATRIBUIÇÕES LEGAIS

CONSIDERANDO o que estabelecem os artigos 35 e 36 da Lei Complementar Nº 320 de 30/06/2008, que dispõe sobre o afastamento para congressos acadêmicos, técnicos ou científicos;

CONSIDERANDO o Ofício nº 293/2018 - PRAD-SDP, datado de 26.06.2018, Parecer n.º157/2018 - PROEG/ATA; Parecer PRPPG n.º071/2018; Protocolo n: 257401/2018.

RESOLVE:

Art.1º Autorizar a servidora Docente da Educação Superior, **LENI HACK**, matrícula n.º 83184, lotado no Campus Universitário de Cáceres, da Universidade do Estado de Mato Grosso, a **AFASTAR-SE DO PAÍS**, "para participar da III Bienal Latinoamericana y Caribeña de Infancias y Juventudes: Desigualdades, Desafios a la Democracia, Memorias y Re-existencias", Manizales - Calda - Colombia, no período de **28/07/2018 a 04/08/2018**.

Registre-se

Publique-se

Cumpra-se

Cáceres, MT, 03 de julho de 2018.

(Original Assinado)

Prof.ª ANA MARIA DI RENZO
Reitora

PORTARIA Nº 2471/2018

Autoriza servidor docente a se ausentar do país para a participação em eventos acadêmicos

A REITORA DA UNIVERSIDADE DO ESTADO DE MATO GROSSO, NO USO DE SUAS ATRIBUIÇÕES LEGAIS

CONSIDERANDO o que estabelecem os artigos 35 e 36 da Lei Complementar Nº 320 de 30/06/2008, que dispõe sobre o afastamento para congressos acadêmicos, técnicos ou científicos;**CONSIDERANDO** o Ofício nº 303/2018 - PRAD-SDP, datado de 03/07/2018, Parecer nº 160/2018 - PROEG/ATA; Parecer de Mérito Científico para Afastamento para o Exterior nº 072/2018/PRPPG; anexados aos autos sob protocolo nº. 234099/2018.**RESOLVE:****Art.1º AUTORIZAR** a servidora Docente da Educação Superior **LEANDRA INES SEGANFREDO SANTOS**, matrícula nº. 62022, lotada no Câmpus Universitário de Sinop da Universidade do Estado de Mato Grosso, a **AFASTAR-SE DO PAÍS** para participar do **56º Congresso Internacional de Americanistas**, na *Universidad de Salamanca*, Espanha, no período de **08/07/2018 a 19/07/2018**.

Registre-se

Publique-se

Cumpra-se

Cáceres, MT, 05 de julho de 2018.

(Original Assinado)

Prof.ª ANA MARIA DI RENZO
Reitora

PORTARIA Nº. 2481/2018

Homologa as Avaliações de Desempenho dos Docentes da Educação Superior da Universidade do Estado de Mato Grosso - UNEMAT

A REITORA DA UNIVERSIDADE DO ESTADO DE MATO GROSSO, NO USO DE SUAS ATRIBUIÇÕES LEGAIS;

CONSIDERANDO o disposto na Lei Complementar n.320, de 30/06/2008;**CONSIDERANDO** a Resolução nº. 007/2010 AD REFERENDUM do CONSUNI;**CONSIDERANDO** Ofício nº. 304A/2018 - PRAD - SDP, datado de 04/07/2018, anexado aos autos sob protocolo nº. 333086/2018.**RESOLVE:****Art.1º HOMOLOGAR** a Avaliação Anual de Desempenho do Docente da Educação Superior da Universidade do Estado de Mato Grosso - UNEMAT, conforme Processo nº. 312632/2018 - COPAD, por terem **concluído o Triênio do Estágio Probatório**.

DOCENTE DO ENSINO SUPERIOR				
MATRICULA / VÍNCULO	NOME	PERÍODO AVALIADO (triênio)		NOTA
		INÍCIO	FINAL	
54623/19	CLEIDE APARECIDA FERREIRA DA SILVA GUSMÃO	09/06/2015	09/06/2018	APROVADA
107601/8	DENISE DA COSTA BOAMORTE CORTELA	04/08/2014	04/08/2017	APROVADA
214182/7	ELIZABETH ANGELA DOS SANTOS TORSI	16/04/2015	16/04/2018	APROVADA
223402/7	RODRIGO ALVES BANDEIRA	05/08/2014	05/08/2017	APROVADO
251494/2	WANESKA PINTO MOTA DE SOUZA	05/08/2014	05/08/2017	APROVADA

Registre-se

Publique-se

Cumpra-se

Cáceres, MT, 05 de julho de 2018

(Original Assinado)

Prof.ª ANA MARIA DI RENZO
Reitora

PORTARIA Nº. 2482/2018

Homologa as Avaliações de Desempenho dos Docentes da Educação Superior da Universidade do Estado de Mato Grosso - UNEMAT

A REITORA DA UNIVERSIDADE DO ESTADO DE MATO GROSSO, NO USO DE SUAS ATRIBUIÇÕES LEGAIS;

CONSIDERANDO o disposto na Lei Complementar nº. 320, de 30/06/2008, Lei Complementar 534/2014 de 07/04/2014.**CONSIDERANDO** a Resolução nº. 007/2010 AD REFERENDUM do CONSUNI;**CONSIDERANDO** Ofício nº. 304B/2018 - PRAD - SDP, datado de 04/07/2018, anexado aos autos sob protocolo nº. 333174/2018.**RESOLVE:****Art.1º HOMOLOGAR** a Avaliação Anual de Desempenho do Docente da Educação Superior da Universidade do Estado de Mato Grosso - UNEMAT, conforme Processo nº. 312632/2018 - COPAD.

DOCENTE DO ENSINO SUPERIOR				
MATRICULA / VÍNCULO	NOME	PERÍODO AVALIADO (triênio)		NOTA
		INÍCIO	FINAL	
123477/2	ALBANO DALLA PRIA	04/05/2014	04/05/2017	APROVADO
55476/5	ALINE DE ALMEIDA SILVA	05/05/2015	05/05/2018	APROVADA
67637/7	ANA MARIA DE LIMA	22/02/2015	22/02/2018	APROVADA
206008/1	ANDRE XIMENES DE MELO	22/09/2014	22/09/2017	APROVADO
125570/2	ANTONIO ARMANDO ULIAN DO LAGO ALBUQUERQUE	18/08/2014	18/08/2017	APROVADO
125554/3	CESAR DAVID MENDO	22/11/2014	22/11/2017	APROVADO

82427/1	CLECI GRZEBIELLUCKAS	03/05/2015	03/05/2018	APROVADA
82312/1	DIVINA SUEIDI DE GODOI	21/03/2015	21/03/2018	APROVADA
89608/6	GEOVANA ALVES DE LIMA FEDATO	04/04/2015	04/04/2018	APROVADA
104739/3	GILDETE EVANGELISTA DA SILVA	21/02/2015	21/02/2018	APROVADO
82349/1	HEITOR MARCOS KIRSCH	04/03/2015	04/03/2018	APROVADO
82321/1	ISAAC NEWTON ALMEIDA RAMOS	07/01/2015	07/01/2018	APROVADO
109789/3	IVAN CANAN	15/10/2014	15/10/2017	APROVADO
80737/5	JOCINEIDE MACEDO KARIN	29/03/2015	29/03/2018	APROVADA
102004/4	LUCIANA MAFALDA ELIAS DE ASSIS	25/08/2014	25/08/2017	APROVADA
128620/2	MAICON APARECIDO SARTIN	22/02/2015	22/02/2018	APROVADO
83187/1	MARITZA MACIEL CASTRILLON MALDONADO	04/03/2015	04/03/2018	APROVADA
82417/1	MIGUEL TADAYUKI KOGA	30/08/2014	30/08/2017	APROVADO
66316/1	NATALICIO PEREIRA LACERDA	20/10/2014	20/10/2017	APROVADO
100828/3	NEUSA INES PHILIPSEN	16/03/2015	16/03/2018	APROVADA
98171/8	PAULO CESAR DE SOUZA	14/04/2015	14/04/2018	APROVADO
200309/6	POLYANNA POSSANI DA COSTA	23/04/2015	23/04/2018	APROVADA
67576/4	SAMUEL LAUDELINO DA SILVA	26/01/2015	26/01/2018	APROVADO
236701/3	THIAGO SILVA GUIMARAES	30/01/2015	30/01/2018	APROVADO

Registre-se**Publique-se****Cumpra-se****Cáceres, MT, 05 de julho de 2018**

(Original Assinado)
Prof.^a ANA MARIA DI RENZO
 Reitora

IPEM-MT**INSTITUTO DE PESOS E MEDIDAS DE MATO GROSSO**

ANEXO II

LOTACIONOGRAMA DO INSTITUTO DE PESOS E MEDIDAS DE MATO GROSSO - IPEM/MT

3º TRIMESTRE/2018

Carreira	Cargo	Cargos Criados	Cargos Ocupados	Cargos Vagos	Contratados	Subsídio
Lei nº 7.270, de 12 de abril de 2000.	Agente Fiscal Metrológico	23	21	2	0	Lei nº 9.687, de 28 de dezembro de 2011.
	Técnico Fiscal Metrológico	50	18	32	0	
	Analista Fiscal Metrológico	50	16	34	0	

Profissionais da Área Meio da Administração Pública do Poder Executivo do Estado de Mato Grosso Lotados no IPEM/MT

Lei nº 10.052, de 15 de janeiro de 2014.	Analista Administrativo	2
	Técnico Administrativo	3

Servidores de Outros Órgãos/Entidades/Poderes Cedidos a IPEM/MT

Órgão/Entidade Cedente	Cargo	Quantidade
SEDEC	Agente de Desenvolvimento Econômico e Social.	1
SEDEC	Apoio de Desenvolvimento Econômico e Social.	1
SEDEC	Apoio de Desenvolvimento Econômico e Social.	1
SES	Profis. Téc. Nível Médio Serv. Saúde SUS	1
SES	Profis. De Apoio em Serviços de Saúde do SUS	1

Cuiabá, 05 de julho de 2018.

Márcio Lara Pinto Toledo
 Presidente

MT SAÚDE**INSTITUTO MATO GROSSO SAÚDE**

TORNAR SEM EFEITO O EXTRATO DO CONTRATO DE CREDENCIAMENTO Nº 0017/2018/ MATO GROSSO SAÚDE, publicado no Diário Oficial nº 27277, pág. 63, no dia 08 de junho de 2018, tendo como CONTRATANTE o Instituto de Assistência à Saúde dos Servidores do Estado - MATO GROSSO SAÚDE e a CONTRATADA a Empresa MEDNEURO SERVIÇOS MÉDICOS LTDA EPP.

INTERMAT**INSTITUTO DE TERRAS DE MATO GROSSO****EXTRATO DO ACORDO DE COOPERAÇÃO TÉCNICA - ACT - 001/2017**

Cooperante: INSTITUTO DE TERRAS DE MATO GROSSO - INTERMAT

Cooperado: PREFEITURA MUNICIPAL DE ALTA FLORESTA-MT

Objeto: Estabelecer as bases do regime de cooperação entre os signatários, com o fim precípuo de ampliar a capacidade técnica e operacional da execução das ações de regularização e gestão fundiária, em particular a medição, a demarcação e a titulação de terras públicas estaduais situadas no perímetro do Projeto de Assentamento Rural denominado GLEBA JACAMINHO, localizado no Município de Alta Floresta-MT, bem como viabilizar o acordo mútuo técnico operacional, necessário para consolidar as metas da regularização fundiária projetadas para os órgãos públicos implicados, e partilhar as boas práticas, no âmbito das ações de regularização fundiária.

Data da Assinatura: 08/08/2017

Vigência: 12 meses a partir da publicação

Signatários: pelo INTERMAT, Candido Teles de Araujo, e pelo Município Cooperado Asiel Bezerra de Araújo.

Cuiabá/MT, 05 de julho de 2018.

DEMILSON NOGUEIRA MOREIRA
Presidente do INTERMAT

EXTRATO DO ACORDO DE COOPERAÇÃO TÉCNICA - ACT - 002/2017

Cooperante: INSTITUTO DE TERRAS DE MATO GROSSO - INTERMAT

Cooperado: PREFEITURA MUNICIPAL DE TABAPORÃ-MT

Objeto: Estabelecer as bases do regime de cooperação entre os signatários, com o fim precípuo de ampliar a capacidade técnica e operacional da execução das ações de regularização e gestão fundiária, em particular a medição, a demarcação e a titulação de terras públicas estaduais situadas no perímetro do Projeto de Assentamento denominado Vila Rural Pai Heroi, localizada no Município de Tabaporã-MT, bem como viabilizar o acordo mútuo técnico operacional, necessário para consolidar as metas da regularização fundiária projetadas para os órgãos públicos implicados, e partilhar as boas práticas, no âmbito das ações de regularização fundiária.

Data da Assinatura: 09/10/2017

Vigência: 12 meses a partir da publicação

Signatários: pelo INTERMAT, Candido Teles de Araujo, e pelo Município Cooperado Sirineu Moleta.

Cuiabá/MT, 05 de julho de 2018.

DEMILSON NOGUEIRA MOREIRA
Presidente do INTERMAT

EXTRATO DO ACORDO DE COOPERAÇÃO TÉCNICA - ACT - 003/2017

Cooperante: INSTITUTO DE TERRAS DE MATO GROSSO - INTERMAT

Cooperado: PREFEITURA MUNICIPAL DE ARENÁPOLIS-MT

Objeto: Estabelecer as bases do regime de cooperação entre os signatários, com o fim precípuo de ampliar a capacidade técnica e operacional da execução das ações de regularização e gestão fundiária, em particular a medição, a demarcação e a titulação de terras públicas estaduais situadas no perímetro do Projeto de Assentamento Denominado Vila Rural Imaculado Coração de Maria, localizado no Município de Arenápolis-MT, bem como viabilizar o acordo mútuo técnico operacional, necessário para consolidar as metas da regularização fundiária projetadas para os órgãos públicos implicados, e partilhar as boas práticas, no âmbito das ações de regularização fundiária.

Data da Assinatura: 26/10/2017

Vigência: 12 meses a partir da publicação

Signatários: pelo INTERMAT, Candido Teles de Araujo, e pelo Município Cooperado JOSÉ MAURO FIGUEREDO.

Cuiabá/MT, 05 de julho de 2018.

DEMILSON NOGUEIRA MOREIRA
Presidente do INTERMAT

EXTRATO DO ACORDO DE COOPERAÇÃO TÉCNICA - ACT - 004/2017

Cooperante: INSTITUTO DE TERRAS DE MATO GROSSO - INTERMAT

Cooperado: PREFEITURA MUNICIPAL DE NOVA CANÃA DO NORTE-MT

Objeto: Estabelecer as bases do regime de cooperação entre os signatários, com o fim precípuo de ampliar a capacidade técnica e operacional da execução das ações de regularização e gestão fundiária, em particular a medição, a demarcação e a titulação de terras públicas estaduais situadas no perímetro dos Projetos de Assentamentos Rurais denominados Gleba Ana Paula - Assentamento Ana Paula e Vila Rural Santo Expedito, localizados no Município de Nova Canãa do Norte-MT, bem como viabilizar o acordo mútuo técnico operacional, necessário para consolidar as metas da regularização fundiária projetadas para os órgãos públicos implicados, e partilhar as boas práticas, no âmbito das ações de regularização fundiária.

Data da Assinatura: 16/11/2017

Vigência: 12 meses a partir da publicação

Signatários: pelo INTERMAT, Candido Teles de Araujo, e pelo Município Cooperado Rubens Roberto Rosa.

Cuiabá/MT, 05 de julho de 2018.

DEMILSON NOGUEIRA MOREIRA
Presidente do INTERMAT

EXTRATO DO ACORDO DE COOPERAÇÃO TÉCNICA - ACT - 005/2017

Cooperante: INSTITUTO DE TERRAS DE MATO GROSSO - INTERMAT

Cooperado: PREFEITURA MUNICIPAL DE POCONÉ-MT

Objeto: Estabelecer as bases do regime de cooperação entre os signatários, com o fim precípuo de ampliar a capacidade técnica e operacional da execução das ações de regularização e gestão fundiária, em particular a medição, a demarcação e a titulação de terras públicas estaduais situadas no perímetro de Projetos de Assentamentos Rurais denominados Assentamento João POnce de Arruda, Vila Rural Matadouri e Vila Rural Portal, localizados no Município de Poconé-MT, bem como viabilizar o acordo mútuo técnico operacional, necessário para consolidar as metas da regularização fundiária projetadas para os órgãos públicos implicados, e partilhar as boas práticas, no âmbito das ações de regularização fundiária.

Data da Assinatura: 28/11/2017

Vigência: 12 meses a partir da publicação

Signatários: pelo INTERMAT, Candido Teles de Araujo, e pelo Município Cooperado Atil Marques do Amaral.

Cuiabá/MT, 05 de julho de 2018.

DEMILSON NOGUEIRA MOREIRA
Presidente do INTERMAT

EXTRATO DO ACORDO DE COOPERAÇÃO TÉCNICA - ACT - 006/2017

Cooperante: INSTITUTO DE TERRAS DE MATO GROSSO - INTERMAT

Cooperado: PREFEITURA MUNICIPAL DE PARANAÍTA-MT

Objeto: Estabelecer as bases do regime de cooperação entre os signatários, com o fim precípuo de ampliar a capacidade técnica e operacional da execução das ações de regularização e gestão fundiária, em particular a medição, a demarcação e a titulação de terras públicas estaduais situadas no perímetro do Projeto de Assentamento Rural denominado Vila Rural Boa Esperança, localizado no Município de Paranaíta, bem como viabilizar o acordo mútuo técnico operacional, necessário para consolidar as metas da regularização fundiária projetadas para os órgãos públicos implicados, e partilhar as boas práticas, no âmbito das ações de regularização fundiária.

Data da Assinatura: 02/12/2017

Vigência: 12 meses a partir da publicação

Signatários: pelo INTERMAT, Candido Teles de Araujo, e pelo Município Cooperado Antonio Domingo Rufato.

Cuiabá/MT, 05 de julho de 2018.

DEMILSON NOGUEIRA MOREIRA
Presidente do INTERMAT

EXTRATO DO ACORDO DE COOPERAÇÃO TÉCNICA - ACT - 001/2018

Cooperante: INSTITUTO DE TERRAS DE MATO GROSSO - INTERMAT

Cooperado: PREFEITURA MUNICIPAL DE COLNIZA

Objeto: Estabelecer as bases do regime de cooperação entre os signatários, com o fim precípua de ampliar a capacidade técnica e operacional da execução das ações de regularização e gestão fundiária, em particular a medição, a demarcação e a titulação de terras públicas estaduais situadas no perímetro de Projetos de Assentamentos Rurais - GLEBA 1º DE MAIO, em glebas estaduais localizadas no Município de Colniza, bem como viabilizar o acordo mútuo técnico operacional, necessário para consolidar as metas da regularização fundiária projetadas para os órgãos públicos implicados, e partilhar as boas práticas, no âmbito das ações de regularização fundiária.

Data da Assinatura: 03/01/2018

Vigência: 12 meses a partir da publicação

Signatários: pelo INTERMAT, Candido Teles de Araujo, e pelo Município Cooperado Celso Leite Garcia.

Cuiabá/MT, 05 de janeiro de 2018.

DEMILSON NOGUEIRA MOREIRA
Presidente do INTERMAT

EXTRATO DO ACORDO DE COOPERAÇÃO TÉCNICA - ACT - 002/2018

Cooperante: INSTITUTO DE TERRAS DE MATO GROSSO - INTERMAT

Cooperado: PREFEITURA MUNICIPAL DE FIGUEIRÓPOLIS D'OESTE-MT

Objeto: Estabelecer as bases do regime de cooperação entre os signatários, com o fim precípua de ampliar a capacidade técnica e operacional da execução das ações de regularização e gestão fundiária, em particular a medição, a demarcação e a titulação de terras públicas estaduais situadas no perímetro dos Projetos de Assentamentos Rurais denominados Vila Rural São Pedro e Residência Cidade Alta, localizados no Município de Figueirópolis d'Oeste-MT, bem como viabilizar o acordo mútuo técnico operacional, necessário para consolidar as metas da regularização fundiária projetadas para os órgãos públicos implicados, e partilhar as boas práticas, no âmbito das ações de regularização fundiária.

Data da Assinatura: 24/01/2018

Vigência: 12 meses a partir da publicação

Signatários: pelo INTERMAT, Candido Teles de Araujo, e pelo Município Cooperado Eduardo Flausino Vilela.

Cuiabá/MT, 05 de julho de 2018.

DEMILSON NOGUEIRA MOREIRA
Presidente do INTERMAT

EXTRATO DO ACORDO DE COOPERAÇÃO TÉCNICA - ACT 003/2018

Cooperante: INSTITUTO DE TERRAS DE MATO GROSSO - INTERMAT

Cooperado: PREFEITURA MUNICIPAL DE CANABRAVA DO NORTE-MT

Objeto: Estabelecer as bases do regime de cooperação entre os signatários, com o fim precípua de ampliar a capacidade técnica e operacional da execução das ações de regularização e gestão fundiária, em particular a medição, a demarcação e a titulação de terras públicas estaduais situadas no perímetro Do Projeto de Assentamento Denominado CANABRAVA DO NORTE I, localizada no Município de Canabrava do Norte/MT, bem como viabilizar o acordo mútuo técnico operacional, necessário para consolidar as metas da regularização fundiária projetadas para os órgãos públicos implicados, e partilhar as boas práticas, no âmbito das ações de regularização fundiária.

Data da Assinatura: 22/02/2018

Vigência: 12 meses a partir da publicação

Signatários: pelo INTERMAT, Candido Teles de Araujo, e pelo Município Cooperado João Cleiton Araújo Medeiros.

Cuiabá/MT, 05 de julho de 2018.

DEMILSON NOGUEIRA MOREIRA
Presidente do INTERMAT

EXTRATO DO ACORDO DE COOPERAÇÃO TÉCNICA - ACT - 004/2018

Cooperante: INSTITUTO DE TERRAS DE MATO GROSSO - INTERMAT

Cooperado: PREFEITURA MUNICIPAL DE CLÁUDIA

Objeto: Estabelecer as bases do regime de cooperação entre os signatários, com o fim precípua de ampliar a capacidade técnica e operacional da execução das ações de regularização e gestão fundiária, em particular a medição, a demarcação e a titulação de terras públicas estaduais situadas no perímetro do Projeto de Assentamento Rural denominado Assentamento Gleba Zumbi dos Palmares, localizado no Município de Cláudia-MT, bem como viabilizar o acordo mútuo técnico operacional, necessário para consolidar as metas da regularização fundiária projetadas para os órgãos públicos implicados, e partilhar as boas práticas, no âmbito das ações de regularização fundiária.

Data da Assinatura: 22/02/2018

Vigência: 12 meses a partir da publicação

Signatários: pelo INTERMAT, Candido Teles de Araujo, e pelo Município Cooperado Altamir Kurten.

Cuiabá/MT, 05 de julho de 2018.

DEMILSON NOGUEIRA MOREIRA
Presidente do INTERMAT

EXTRATO DO ACORDO DE COOPERAÇÃO TÉCNICA - ACT - 005/2018

Cooperante: INSTITUTO DE TERRAS DE MATO GROSSO - INTERMAT

Cooperado: ASSOCIAÇÃO DOS PEQUENOS PRODUTORES RURAIS DO PONTAL DO PIRANHA

Objeto: Estabelecer as bases do regime de cooperação entre os signatários, com o fim precípua de ampliar a capacidade técnica e operacional da execução das ações de regularização e gestão fundiária, em particular a medição, a demarcação e a titulação de terras públicas estaduais situadas no perímetro de Projetos de Assentamentos denominados Assentamento Gleba Pontal do Piranha, localizado nos Municípios de Paranatinga/MT e Gaúcha do Norte/MT, bem como viabilizar o acordo mútuo técnico operacional, necessário para consolidar as metas da regularização fundiária projetadas para os órgãos públicos implicados, e partilhar as boas práticas, no âmbito das ações de regularização fundiária.

Data da Assinatura: 26/02/2018

Vigência: 12 meses a partir da publicação

Signatários: pelo INTERMAT, Candido Teles de Araujo, e pela Associação Cooperada Izauri Evaristo Silva.

Cuiabá/MT, 05 de julho de 2018.

DEMILSON NOGUEIRA MOREIRA
Presidente do INTERMAT

EXTRATO DO ACORDO DE COOPERAÇÃO TÉCNICA - ACT - 006/2018

Cooperante: INSTITUTO DE TERRAS DE MATO GROSSO - INTERMAT

Cooperado: PREFEITURA MUNICIPAL DE SÃO FÉLIX DO ARAGUAIA - MT

Objeto: Estabelecer as bases do regime de cooperação entre os signatários, com o fim precípua de ampliar a capacidade técnica e operacional da execução das ações de regularização e gestão fundiária, em particular a medição, a demarcação e a titulação de terras públicas estaduais situadas no perímetro dos Assentamentos Rurais denominados Vila Tia Irene e Vila Rural Zeca da Doça, localizados no Município de São Félix do Araguaia, bem como viabilizar o acordo mútuo técnico operacional, necessário para consolidar as metas da regularização fundiária projetadas para os órgãos públicos implicados, e partilhar as boas práticas, no âmbito das ações de regularização fundiária.

Data da Assinatura: 03/04/2018

Vigência: 12 meses a partir da publicação

Signatários: pelo INTERMAT, Candido Teles de Araujo, e pelo Município Cooperado Janaíza Taveira Leite.

Cuiabá/MT, 05 de julho de 2018.

DEMILSON NOGUEIRA MOREIRA
Presidente do INTERMAT

EXTRATO DO ACORDO DE COOPERAÇÃO TÉCNICA - ACT - 007/2018

Cooperante: INSTITUTO DE TERRAS DE MATO GROSSO - INTERMAT

Cooperado: PREFEITURA MUNICIPAL DE ALTO BOA VISTA-MT

Objeto: Estabelecer as bases do regime de cooperação entre os signatários, com o fim precípuo de ampliar a capacidade técnica e operacional da execução das ações de regularização e gestão fundiária, em particular a medição, a demarcação e a titulação de terras públicas estaduais situadas no perímetro do Município de Alto da Boa Vista-MT, bem como viabilizar o acordo mútuo técnico operacional, necessário para consolidar as metas da regularização fundiária projetadas para os órgãos públicos implicados, e partilhar as boas práticas, no âmbito das ações de regularização fundiária.

Data da Assinatura: 04/04/2018

Vigência: 12 meses a partir da publicação

Signatários: pelo INTERMAT, Candido Teles de Araujo, e pelo Município Cooperado Vantuir Cândido da Silva.

Cuiabá/MT, 05 de julho de 2018.

DEMILSON NOGUEIRA MOREIRA
Presidente do INTERMAT

EXTRATO DO ACORDO DE COOPERAÇÃO TÉCNICA - ACT - 008/2018

Cooperante: INSTITUTO DE TERRAS DE MATO GROSSO - INTERMAT

Cooperado: PREFEITURA MUNICIPAL DE COCALINHO-MT

Objeto: Estabelecer as bases do regime de cooperação entre os signatários, com o fim precípuo de ampliar a capacidade técnica e operacional da execução das ações de regularização e gestão fundiária, em particular a medição, a demarcação e a titulação de terras públicas estaduais situadas no perímetro do Município de Cocalinho/MT, bem como viabilizar o acordo mútuo técnico operacional, necessário para consolidar as metas da regularização fundiária projetadas para os órgãos públicos implicados, e partilhar as boas práticas, no âmbito das ações de regularização fundiária.

Data da Assinatura: 04/04/2018

Vigência: 12 meses a partir da publicação

Signatários: pelo INTERMAT, Candido Teles de Araujo, e pelo Município Cooperado Dalva Maria de Lima Peres.

Cuiabá/MT, 05 de julho de 2018.

DEMILSON NOGUEIRA MOREIRA
Presidente do INTERMAT

EXTRATO DO ACORDO DE COOPERAÇÃO TÉCNICA - ACT - 009/2018

Cooperante: INSTITUTO DE TERRAS DE MATO GROSSO - INTERMAT

Cooperado: PREFEITURA MUNICIPAL DE FIGUEIRÓPOLIS D'OESTE-MT

Objeto: Estabelecer as bases do regime de cooperação entre os signatários, com o fim precípuo de ampliar a capacidade técnica e operacional da execução das ações de regularização e gestão fundiária, em particular a medição, a demarcação e a titulação de terras públicas estaduais situadas no perímetro urbano denominado Conjunto Habitacional Residencial Meu Lar/Morar Melhor - Cidade Nova, localizado no Município de Figueirópolis d'Oeste-MT, bem como viabilizar o acordo mútuo técnico operacional, necessário para consolidar as metas da regularização fundiária projetadas para os órgãos públicos implicados, e partilhar as boas práticas, no âmbito das ações de regularização fundiária.

Data da Assinatura: 24/04/2018

Vigência: 12 meses a partir da publicação

Signatários: pelo INTERMAT, Elder Costa Jacarandá, e pelo Município Cooperado Eduardo Flausino Vilela.

Cuiabá/MT, 05 de julho de 2018.

DEMILSON NOGUEIRA MOREIRA
Presidente do INTERMAT

EXTRATO DO ACORDO DE COOPERAÇÃO TÉCNICA - ACT - 010/2018

Cooperante: INSTITUTO DE TERRAS DE MATO GROSSO - INTERMAT

Cooperado: PREFEITURA MUNICIPAL DE JUÍNA-MT

Objeto: Estabelecer as bases do regime de cooperação entre os signatários, com o fim precípuo de ampliar a capacidade técnica e

operacional da execução das ações de regularização e gestão fundiária, em particular a medição, a demarcação e a titulação de terras públicas estaduais situadas no perímetro urbano do Município de JUÍNA-MT, bem como viabilizar o acordo mútuo técnico operacional, necessário para consolidar as metas da regularização fundiária projetadas para os órgãos públicos implicados, e partilhar as boas práticas, no âmbito das ações de regularização fundiária.

Data da Assinatura: 11/05/2018

Vigência: 12 meses a partir da publicação

Signatários: pelo INTERMAT, Elder Costa Jacarandá, e pelo Município Cooperado Altir Antonio Peruzzo.

Cuiabá/MT, 05 de julho de 2018.

DEMILSON NOGUEIRA MOREIRA
Presidente do INTERMAT

EXTRATO DO ACORDO DE COOPERAÇÃO TÉCNICA - ACT - 011/2018

Cooperante: INSTITUTO DE TERRAS DE MATO GROSSO - INTERMAT

Cooperado: PREFEITURA MUNICIPAL DE SORRISO-MT

Objeto: Estabelecer as bases do regime de cooperação entre os signatários, com o fim precípuo de ampliar a capacidade técnica e operacional da execução das ações de regularização e gestão fundiária, em particular a medição, a demarcação e a titulação de terras públicas estaduais situadas no perímetro urbano e rural do Município de SORRISO-MT, bem como viabilizar o acordo mútuo técnico operacional, necessário para consolidar as metas da regularização fundiária projetadas para os órgãos públicos implicados, e partilhar as boas práticas, no âmbito das ações de regularização fundiária.

Data da Assinatura: 22/05/2018

Vigência: 12 meses a partir da publicação

Signatários: pelo INTERMAT, Demilson Nogueira Moreira, e pelo Município Cooperado Ari Genésio Lafin.

Cuiabá/MT, 05 de julho de 2018.

DEMILSON NOGUEIRA MOREIRA
Presidente do INTERMAT

EXTRATO DO ACORDO DE COOPERAÇÃO TÉCNICA - ACT - 012/2018

Cooperante: INSTITUTO DE TERRAS DE MATO GROSSO - INTERMAT

Cooperado: PREFEITURA MUNICIPAL DE DIAMANTINO-MT

Objeto: Estabelecer as bases do regime de cooperação entre os signatários, com o fim precípuo de ampliar a capacidade técnica e operacional da execução das ações de regularização e gestão fundiária, em particular a medição, a demarcação e a titulação de terras públicas estaduais situadas no perímetro urbano do Município de Diamantino-MT, bem como viabilizar o acordo mútuo técnico operacional, necessário para consolidar as metas da regularização fundiária projetadas para os órgãos públicos implicados, e partilhar as boas práticas, no âmbito das ações de regularização fundiária.

Data da Assinatura: 25/06/2018

Vigência: 12 meses a partir da publicação

Signatários: pelo INTERMAT, Demilson Nogueira Moreira, e pelo Município Cooperado Eduardo Capistrano de Oliveira.

Cuiabá/MT, 05 de julho de 2018.

DEMILSON NOGUEIRA MOREIRA
Presidente do INTERMAT

PORTARIA Nº 27/2018

O Presidente do Instituto de Terras de Mato Grosso - INTERMAT, no uso das atribuições que lhe conferem os itens I e VI do artigo 5º do Decreto 1.546 de 26 de maio de 1.992, que aprova o Regulamento deste Órgão:

Considerando a faculdade prevista nos artigos 27 e 28, item I e II mais os parágrafos 1º e 2º da Lei 6.383 de 07 de dezembro de 1.976;

Considerando os pressupostos contidos nos artigos 5º e 6º da Lei nº 3.922, de 20 de setembro de 1.977;

Considerando orientações materializadas nos artigos 3º, 6º e 7º do Decreto Estadual 1.260, de 14 de fevereiro de 1.978;

Considerando afinal o contido nos autos do processo nº 872620/2010.

RESOLVE:

I - Arrecadar como devoluta incorporando-a ao patrimônio do Estado de Mato Grosso a área de **1.116.3637 ha**, situado no Município de **ITUIQUIRA/MT**, Denominada "**FAZENDA SANGA DO ENGENHO**" Perímetro: 14.055,44 m e possuindo os seguintes limites e confrontações:

DESCRIÇÃO DO PERÍMETRO: Inicia-se a descrição deste perímetro no vértice **AWD-M-0543**, de coordenadas **N 8.067.368,446 m e E 753.554,069 m**, situado no limite da Fazenda São Domingos; deste, segue confrontando com a Fazenda São Domingos, de Claudino Marin, matrícula n.º. 273 do R.G.I. de Itiquira-MT, código INCRA: 905.020.004.413-4, com azimute de 82°43'16" e distância de 44,84 m, até o vértice **AWD-P-0804**, de coordenadas **N 8.067.374,127 m e E 753.598,546 m**, situado no limite da Fazenda São Domingos com a margem direita do Córrego Ponte de Pedra; deste, segue confrontando a jusante pela margem direita do Córrego Ponte de Pedra, com os seguintes azimutes e distâncias: 165°09'29" e 316,94 m, até o vértice **AWD-P-0805**, de coordenadas **N 8.067.067,759 m e E 753.679,732 m**; 147°24'46" e 401,07 m, até o vértice **AWD-P-0806**, de coordenadas **N 8.066.729,831 m e E 753.895,740 m**; 159°38'09" e 382,31 m, até o vértice **AWD-P-0807**, de coordenadas **N 8.066.371,413 m e E 754.028,780 m**; 186°39'58" e 355,32 m, até o vértice **AWD-P-0808**, de coordenadas **N 8.066.018,491 m e E 753.987,532 m**; 162°47'39" e 350,34 m, até o vértice **AWD-P-0809**, de coordenadas **N 8.065.683,827 m e E 754.091,166 m**; 165°26'57" e 365,22 m, até o vértice **AWD-P-0810**, de coordenadas **N 8.065.330,321 m e E 754.182,923 m**; 158°59'27" e 217,05 m, até o vértice **AWD-P-0789**, de coordenadas **N 8.065.127,699 m e E 754.260,740 m**, situado na confluência da margem direita do Córrego Ponte de Pedra com a margem direita do Rio Correntes; deste, segue confrontando a jusante pela margem direita do Rio Correntes, com os seguintes azimutes e distâncias: 254°37'27" e 363,49 m, até o vértice **AWD-P-0787**, de coordenadas **N 8.065.031,319 m e E 753.910,260 m**; 250°41'16" e 192,58 m, até o vértice **AWD-P-0786**, de coordenadas **N 8.064.967,629 m e E 753.728,514 m**; 282°33'49" e 143,84 m, até o vértice **AWD-P-0785**, de coordenadas **N 8.064.998,918 m e E 753.588,115 m**; 255°47'45" e 444,77 m, até o vértice **AWD-P-0784**, de coordenadas **N 8.064.889,781 m e E 753.156,943 m**; 222°47'41" e 327,90 m, até o vértice **AWD-P-0783**, de coordenadas **N 8.064.649,173 m e E 752.934,178 m**; 257°59'25" e 81,03 m, até o vértice **AWD-P-0782**, de coordenadas **N 8.064.632,313 m e E 752.854,924 m**; 349°25'57" e 224,43 m, até o vértice **AWD-P-0781**, de coordenadas **N 8.064.852,938 m e E 752.813,765 m**; 317°43'32" e 82,95 m, até o vértice **AWD-P-0780**, de coordenadas **N 8.064.914,315 m e E 752.757,966 m**; 245°37'54" e 413,02 m, até o vértice **AWD-P-0779**, de coordenadas **N 8.064.743,901 m e E 752.381,737 m**; 261°58'45" e 309,80 m, até o vértice **AWD-P-0778**, de coordenadas **N 8.064.700,673 m e E 752.074,965 m**; 234°22'32" e 131,75 m, até o vértice **AWD-P-0777**, de coordenadas **N 8.064.623,931 m e E 751.967,870 m**; 167°36'07" e 208,41 m, até o vértice **AWD-P-0776**, de coordenadas **N 8.064.420,384 m e E 752.012,615 m**; 187°22'28" e 35,01 m, até o vértice **AWD-P-0775**, de coordenadas **N 8.064.385,668 m e E 752.008,122 m**; 262°20'22" e 169,04 m, até o vértice **AWD-P-0774**, de coordenadas **N 8.064.363,135 m e E 751.840,594 m**; 268°58'04" e 277,36 m, até o vértice **AWD-P-0773**, de coordenadas **N 8.064.358,138 m e E 751.563,281 m**; 240°44'19" e 251,51 m, até o vértice **AWD-P-0772**, de coordenadas **N 8.064.235,202 m e E 751.343,866 m**; 277°06'48" e 125,44 m, até o vértice **AWD-P-0771**, de coordenadas **N 8.064.250,736 m e E 751.219,389 m**; 227°13'32" e 180,16 m, até o vértice **AWD-P-0770**, de coordenadas **N 8.064.128,384 m e E 751.087,143 m**; 290°42'04" e 157,68 m, até o vértice **AWD-P-0769**, de coordenadas **N 8.064.184,123 m e E 750.939,643 m**; 251°13'52" e 112,06 m, até o vértice **AWD-P-0768**, de coordenadas **N 8.064.148,066 m e E 750.833,538 m**; 266°55'53" e 99,76 m, até o vértice **AWD-P-0767**, de coordenadas **N 8.064.142,726 m e E 750.733,926 m**; 309°54'53" e 153,24 m, até o vértice **AWD-P-0766**, de coordenadas **N 8.064.241,054 m e E 750.616,388 m**; 286°04'29" e 212,35 m, até o vértice **AWD-P-0765**, de coordenadas **N 8.064.299,851 m e E 750.412,345 m**; 295°30'23" e 438,94 m, até o vértice **AWD-P-0764**, de coordenadas **N 8.064.488,863 m e E 750.016,185 m**; 315°36'06" e 214,42 m, até o vértice **AWD-P-0763**, de coordenadas **N 8.064.642,066 m e E 749.866,166 m**; 293°20'19" e 107,93 m, até o vértice **AWD-V-10216**, de coordenadas **N 8.064.684,823 m e E 749.767,070 m**, situado na confluência da margem direita do Rio Correntes com a margem esquerda do Córrego do Açude ou Gordura; deste, segue confrontando a montante pela margem esquerda do Córrego do Açude ou Gordura, com os seguintes azimutes e distâncias: 334°43'00" e 133,03 m, até o vértice **AWD-V-10217**, de coordenadas **N 8.064.805,113 m e E 749.710,251 m**; 321°45'52" e 139,39 m, até o vértice **AWD-V-10218**, de coordenadas **N 8.064.914,599 m e E 749.623,984 m**; 21°38'56" e 138,63 m, até o vértice **AWD-V-10219**, de coordenadas **N 8.065.043,450 m e E 749.675,128 m**; 13°57'50" e 129,90 m, até o vértice **AWD-V-10220**, de coordenadas **N 8.065.169,510 m e E 749.706,474 m**; 358°42'56" e 107,09 m, até o vértice **AWD-V-10221**, de coordenadas **N 8.065.276,573 m e E 749.704,073 m**; 345°18'05" e 125,22 m, até o vértice **AWD-V-10222**, de coordenadas **N 8.065.397,695 m e E 749.672,301 m**; 344°35'08" e 110,37 m, até o vértice **AWD-V-10223**, de coordenadas **N 8.065.504,099 m e E 749.642,964 m**; 4°11'43" e 120,53 m, até o vértice **AWD-V-10224**, de coordenadas **N 8.065.624,310 m e E 749.651,781 m**; 349°27'31" e 140,89 m, até o vértice **AWD-V-10225**, de coordenadas **N 8.065.762,826 m e E 749.626,005 m**; 348°18'33" e 115,64 m, até o vértice **AWD-V-10226**, de coordenadas **N 8.065.876,070 m e E 749.602,573 m**; 327°50'06" e 163,64 m, até o vértice **AWD-V-10227**, de coordenadas **N 8.066.014,592 m e E 749.515,459 m**; 3°13'29" e 120,50 m, até o vértice **AWD-V-10228**, de coordenadas **N 8.066.134,897 m e E 749.522,238 m**;

0°04'50" e 105,44 m, até o vértice **AWD-V-10229**, de coordenadas **N 8.066.240,336 m e E 749.522,386 m**; 23°09'44" e 147,92 m, até o vértice **AWD-V-10230**, de coordenadas **N 8.066.376,332 m e E 749.580,568 m**; 9°07'43" e 139,47 m, até o vértice **AWD-V-10231**, de coordenadas **N 8.066.514,035 m e E 749.602,695 m**; 15°48'22" e 96,43 m, até o vértice **AWD-V-10232**, de coordenadas **N 8.066.606,822 m e E 749.628,962 m**; 25°06'26" e 93,94 m, até o vértice **AWD-M-3927**, de coordenadas **N 8.066.691,884 m e E 749.668,821 m**, situado no limite da margem esquerda do Córrego do Açude ou Gordura com a Fazenda São Domingos; deste, segue confrontando com a Fazenda São Domingos, de Claudino Marin, matrícula n.º. 273 do R.G.I. de Itiquira-MT, código INCRA: 905.020.004.413-4, com os seguintes azimutes e distâncias: 61°57'22" e 161,62 m, até o vértice **AWD-M-0539**, de coordenadas **N 8.066.767,869 m e E 749.811,465 m**; 68°39'32" e 791,85 m, até o vértice **AWD-M-0540**, de coordenadas **N 8.067.056,037 m e E 750.549,014 m**; 155°04'03" e 75,70 m, até o vértice **AWD-M-0541**, de coordenadas **N 8.066.987,395 m e E 750.580,924 m**; 70°26'43" e 215,63 m, até o vértice **AWD-M-0542**, de coordenadas **N 8.067.059,568 m e E 750.784,117 m**; 83°38'14" e 2.787,12 m, até o vértice **AWD-M-0543**, vértice inicial da descrição deste perímetro. Todas as coordenadas do perímetro do imóvel, aqui descritas, estão georreferenciadas ao Sistema Geodésico Brasileiro. Encontram-se representadas no Sistema UTM e Referenciadas ao Meridiano Central 57° WGr. e ao Equador, tendo como datum, o **SIRGAS 2000**. Originaram-se das coordenadas transportadas para a base implantada na sede da Fazenda, denominada **FRR31**, de coordenadas: UTM **N 8.072.564,308 m e E 748.194,781 m** e geográficas **Lat. 17°25'08,8009"S e Long. 54°39'48,8466"W**, utilizando-se para o ajustamento das coordenadas da base, a estação homologada do IBGE **93.543**, localizada na cidade de Sonora-MS, de coordenadas UTM **N 8.054.070,803 m e E 737.935,080 m** e geográficas **Lat. 17°35'14,1211"S e Long. 54°45'28,9669"W** e referenciadas ao Meridiano Central 57° WGr. e ao Equador; e da estação homologada do IBGE **91.213** localizada na cidade de Itiquira-MT, de coordenadas UTM **N 8.098.146,513 m e E 802.919,107 m** e geográficas **Lat. 17°10'53,2338"S e Long. 54°09'08,6098"W** e referenciadas ao Meridiano Central 57° WGr. e ao Equador. Todos os azimutes e distâncias, área e perímetro foram calculados no plano de projeção UTM.

II- Determinar a Assessoria Jurídica deste Órgão medidas subsequentes, com vista a matrícula em nome do Estado de Mato Grosso, junto ao Cartório de Registro de Imóveis competente, em obediência ao contido nos artigos 167, item I, e 169 da Lei 6.015 de 31 de dezembro de 1.973, artigo 1.245, do Código Civil Brasileiro. III-Esta Portaria entrará em vigor na data de sua publicação, revogadas as disposições em contrário. Instituto de Terras de Mato Grosso - INTERMAT, em

Cuiabá/MT, 05 de julho de 2018.
DEMILSON NOGUEIRA MOREIRA
PRESIDENTE DO INTERMAT

DETRAN/MT

DEPARTAMENTO ESTADUAL DE TRÂNSITO

PORTARIA Nº 438/2018/GP/DETRAN/MT

O PRESIDENTE DO DEPARTAMENTO ESTADUAL DE TRÂNSITO DO ESTADO DE MATO GROSSO, no uso de suas atribuições legais e nos termos do artigo 75, §1º da Lei Complementar nº 207, de 29 de Dezembro de 2004, e artigo 4º da Lei 7.692, de 1º de julho de 2002;

RESOLVE:

Art. 1º Prorrogar por mais 60 (sessenta) dias o prazo para conclusão dos trabalhos da Comissão de Processo Administrativo Disciplinar constituída pela Portaria nº 176/2018/CGE-COR/DETRAN, publicada no Diário Oficial do Estado de Mato Grosso em 12 de abril de 2018;

Art. 2º Esta Portaria entra em vigor na data de sua publicação.

Registre-se, publique-se e CUMPRA-SE.

Cuiabá-MT, 03 de julho de 2018.

THIAGO FRANÇA CABRAL
Presidente do DETRAN

PORTARIA Nº 437/2018/GP/DETRAN/MT

"Dispõe sobre a atuação dos institutos Fiscal de Contrato, Gestor de Contrato, Gerência de Contratos e Unidade Demandante"
O PRESIDENTE DO DEPARTAMENTO ESTADUAL DE TRÂNSITO DE MATO GROSSO - DETRAN/MT, no uso de suas atribuições legais, e CONSIDERANDO que os Contratos devem ser executados fielmente pelas partes de acordo com a Lei nº 8.666/1993, respondendo cada parte pelas

consequências de sua inexecução total ou parcial;

CONSIDERANDO o disposto no art. 67 da Lei nº 8.666/1993 e o §3º do art. 99 do Decreto Estadual nº 840, de 10/02/2017, que dispõe acerca da necessidade de acompanhamento, fiscalização dos Contratos celebrados através de um representante da Administração Pública;

CONSIDERANDO o disposto nos artigos 31 a 35 e anexo IV da Instrução Normativa nº 06 de 23 de dezembro de 2013 da Secretaria de Logística e Tecnologia da Informação, vinculada ao Ministério do Planejamento (MPOG) do Governo Federal e suas alterações, a qual dispõe sobre regras e diretrizes para a contratação de serviços, continuados ou não;

CONSIDERANDO o disposto na Lei Federal nº 10.520/2002 que regula a modalidade de licitação denominada Pregão;

CONSIDERANDO a necessidade de disciplinar os procedimentos legais destinados a apurar as responsabilidades das infrações praticadas pelos fornecedores contratados pelo DETRAN/MT;

RESOLVE:

Art. 1 - Disciplinar as atribuições dos institutos Gestor de Contrato e Gestor de Contrato Substituto, Fiscal de Contrato e Fiscal de Contrato Substituto, Gerência de Contratos e Unidade Demandante no âmbito do Departamento Estadual de Trânsito de Mato Grosso - DETRAN/MT, a fim de viabilizar a efetiva execução dos Contratos firmados, zelando pela qualidade e eficiência na prestação do serviço público.

TÍTULO I - DOS CONCEITOS

Art. 2 - Para os fins desta Portaria, considera-se:

I - **Fiscalização:** Atividade exercida de modo sistemático pelo Contratante DETRAN/MT, por designação de servidores através Portaria específica, objetivando a verificação do cumprimento das disposições contratuais técnicas e administrativas, em todos os seus aspectos. É a atividade de maior responsabilidade nos procedimentos de gestão contratual, em que o Fiscal de Contrato deve exercer o acompanhamento zeloso e diário sobre as etapas/fases da execução contratual, tendo por finalidade verificar se a Contratada vem respeitando a legislação vigente e cumprindo fielmente suas obrigações contratuais com primazia.

II - **Contrato Administrativo:** Ajuste que a Administração Pública, agindo nessa qualidade, firma com o particular (pessoa física ou jurídica) ou outra entidade administrativa para consecução de objetivos de interesse público, nas condições estabelecidas pela própria Administração, segundo o regime jurídico de direito público ou privado.

III - **Gestor de Contrato:** Servidor do DETRAN/MT, especialmente indicado no Termo de Referência pela Unidade Demandante, responsável por acompanhar e orientar a fiscalização dos Contratos da sua área de atuação no que tange à parte administrativa.

IV - **Gestor de Contrato Substituto:** Servidor do DETRAN/MT, especialmente indicado pela Unidade Demandante, responsável por substituir o Gestor de Contrato em razão do seu impedimento e/ou afastamento legais.

V - **Fiscal de Contrato:** Servidor do DETRAN/MT, especialmente indicado no Termo de Referência pela Unidade Demandante, responsável pelo acompanhamento e fiscalização do (s) Contrato (s) posto (s) sob sua responsabilidade, que cuida e verifica pontual e individualmente da efetiva execução do objeto contratual, de forma a garantir que seja cumprido o disposto no respectivo Instrumento e atendidas as normas legais pertinentes em prol do interesse público.

VI - **Fiscal Substituto:** Servidor do DETRAN/MT, especialmente indicado no Termo de Referência pela Unidade Demandante, responsável por substituir o Fiscal de Contrato em razão do seu impedimento e/ou afastamento legais.

VII - **Gestão de Contrato:** Serviço administrativo desempenhado pelo Gestor de Contrato, voltado para a manutenção da eficácia dos Contratos celebrados, com acompanhamento holístico da própria relação contratual.

VIII - **Ocorrências:** Atos ou fatos que venham a ocorrer durante a execução do Contrato que poderão influenciar na execução do objeto contratual, atingindo a relação jurídica da Contratada com o DETRAN/MT.

IX - **Relatório de Acompanhamento da Execução Contratual:** Documento no qual serão anotadas todas as informações e ocorrências relacionadas à execução do Contrato (Anexo I).

X - **Unidade Demandante:** É a Unidade Administrativa solicitante, usuária ou responsável pelos serviços/produtos objeto da contratação.

XI - **Obra:** Toda construção, reforma, fabricação, recuperação ou ampliação do bem que necessite da participação e acompanhamento de profissional habilitado, conforme disposto na Lei Federal nº 5.194/1966, realizada por execução direta ou indireta.

XII - **Compra:** Toda aquisição remunerada de bens para fornecimento de uma só vez ou parceladamente.

XIII - **Serviço:** É toda atividade destinada a obter determinada utilidade de interesse para a Administração Pública, tais como: demolição, conserto, instalação, montagem, operação, conservação, reparação, adaptação, manutenção, transporte, locação de bens, publicidade, seguro ou trabalhos técnico-profissionais, dentre outros.

XIV - **Projeto Básico:** É o documento que define todo o conjunto de elementos necessários e suficientes, com nível de precisão adequado para caracterizar a obra, serviço ou complexo de obras ou serviços. Deve ser elaborado anteriormente à licitação e receber a aprovação formal da autoridade competente. Ele deve abranger toda a obra/serviço e possuir os

requisitos estabelecidos pela Lei de Licitações.

XV - **Projeto Executivo:** É o documento que define o conjunto de elementos necessários e suficientes à execução completa da obra, com nível máximo de detalhamento possível de todas as suas etapas, de acordo com as normas pertinentes da Associação Brasileira de Normas Técnicas - ABNT.

XVI - **Termo de Referência:** É documento prévio ao procedimento licitatório. Serve de base para elaboração do edital. Deve conter, dentre outros, os seguintes elementos: descrição do objeto do certame de forma precisa, suficiente e clara; critérios de aceitação do objeto; critérios de avaliação do custo do bem ou serviço pela Administração Pública, considerando os preços praticados no mercado; valor estimado em planilhas de quantitativos e preços unitários, se for o caso; prazo de execução do serviço ou de entrega do objeto; definição dos métodos e estratégia de suprimento; cronograma físico-financeiro, se for o caso; deveres da Contratada e do Contratante; prazo de garantia, quando for o caso; indicação do Fiscal/Gestor e seus respectivos substitutos; procedimentos de fiscalização e gerenciamento do Contrato; sanções por inadimplemento.

XVII - **Preposto:** É o representante da empresa Contratada aceito pela Administração na execução do Contrato.

XVIII - **Serviços Contínuos:** São aqueles cuja interrupção possa comprometer a continuidade das atividades da Administração e cuja necessidade de contratação deva se estender por mais de um exercício financeiro e continuamente, tais como: vigilância, limpeza e conservação, copeiragem, manutenção, etc.

XIX - **Recebimento Provisório:** Procedimento efetuado pelo Fiscal de Contrato ou por servidor devidamente designado pela autoridade competente da Unidade Demandante, mediante Termo de Recebimento Provisório, que fará o recebimento dos materiais, obras e serviços adquiridos, que consiste na simples transferência da posse do bem ou dos resultados do serviço para a Administração.

XX - **Recebimento Definitivo:** procedimento a ser efetuado pelo Fiscal de Contrato e/ou Comissão de Recebimento, mediante Termo de Recebimento Definitivo, quando verificada a perfeita regularidade na entrega do objeto contratado, após a comparação entre o objeto recebido e o especificado nas cláusulas contratuais.

XXI - **Autoridade Máxima:** Presidente do DETRAN/MT.

TÍTULO II DA FISCALIZAÇÃO E GESTÃO DE CONTRATO

Art. 3 - Para todos os Contratos Administrativos do DETRAN/MT devem ser nomeados, pelo menos, 01 (um) Fiscal de Contrato e 01 (um) Fiscal de Contrato Substituto e 01 (um) Gestor de Contrato e 01 (um) Gestor de Contrato Substituto.

Art. 4 - São atribuições gerais do **Fiscal de Contrato**, comuns a todos os Contratos:

I - Conhecer suas atribuições para o exercício das atividades de fiscalização.

II - Registrar as ocorrências relacionadas à execução do Contrato, devendo constar todas as informações de forma pormenorizada acerca dos fatos ocorridos, bem como as providências adotadas para sua regularização e os resultados obtidos, mediante o preenchimento do Relatório de Acompanhamento da Execução Contratual (Anexo I). Quando a aquisição de bens/materiais estiver vinculada à prestação de algum tipo de serviço necessário para sua utilização (instalação, concessão de licença, treinamento, entre outros), o Fiscal do Contrato deverá especificar no Relatório de Acompanhamento da Execução Contratual a data de entrega dos bens/materiais e da execução de cada serviço.

III - Assegurar-se do cumprimento integral das obrigações contratuais assumidas com qualidade e em respeito à legislação vigente.

IV - Acompanhar, rotineiramente, a execução dos serviços contratados, de forma a atuar, tempestivamente, na solução de eventuais problemas verificados.

V - Ler, minuciosamente, o Contrato a ser fiscalizado e seus eventuais Termos Aditivos, atentando-se para as obrigações contratuais, bem como para a data de início e a de encerramento da execução/vigência do objeto.

VI - Conhecer o objeto e todos os serviços descritos no Contrato, Termo de Referência e eventuais anexos e anotar, em registro próprio, todas as ocorrências relacionadas à execução contratual.

VII - Conferir os dados da Nota Fiscal/Fatura/Recibo antes de atestá-los, devendo, para tanto, verificar se o documento fiscal está de acordo com o Contrato ou Instrumento equivalente, tomando as providências das correções devidas antes de enviá-los ao setor competente.

VIII - Anotar todas as ocorrências relacionadas com a execução do Contrato, informando ao Gestor de Contrato aquelas que dependam de providências que ultrapassem sua alçada, com vistas à regularização das faltas ou defeitos observados.

IX - Fazer o Recebimento Provisório/Definitivo, mediante elaboração do Termo de Recebimento Provisório/Definitivo, acompanhar e controlar as entregas e o estoque de materiais de reposição, destinado à execução do objeto contratado, principalmente quanto à quantidade e qualidade.

X - Formalizar toda comunicação realizada com a Contratada ou seu preposto, com recibo de entrega, adotando todas as medidas que permitam compatibilizar as obrigações bilaterais, encaminhando às áreas competentes os problemas que surgirem e que não forem de sua alçada.

XI - Manter o controle nominal dos empregados da Contratada

vinculados ao Contrato, bem como exigir que se apresentem uniformizados e com crachá de identificação, solicitando a substituição daqueles que comprometam a perfeita execução dos serviços, inclusive quando decorrente de comportamento inadequado.

XII - Avaliar constantemente a qualidade da execução contratual, propondo, sempre que cabível, medidas que visem reduzir gastos e racionalizar os serviços.

XIII - Observar, rigorosamente, os princípios legais e éticos em todos os atos inerentes às suas atribuições, agindo com transparência no desempenho das suas atividades.

XIV - Verificar se a entrega de materiais, execução de obras ou prestação de serviços ocorreu em estrita conformidade com as especificações e condições previstas no Contrato Administrativo fiscalizado, realizando a medição dos serviços ou atestando a sua realização.

XV - Receber e atestar a Nota Fiscal/Fatura/Recibo apresentada pela Contratada, referente ao objeto contratado e efetivamente prestado no período, e encaminhá-la ao **Gestor de Contrato** para instrução e encaminhamento ao Setor responsável pelo pagamento, em tempo hábil para o seu processamento, conforme disposição contratual, observando as seguintes instruções:

a) Ao receber a Nota Fiscal/Fatura/Recibo, deverá o fiscal efetuar o protocolo do documento junto a sua Unidade, concedendo cópia do mesmo à Contratada, bem como, no prazo de até 05 (cinco) dias úteis, encaminhar o documento atestado, devidamente identificado e datado, juntamente com o Relatório de Acompanhamento da Execução Contratual (Anexo I) para todos os processos de pagamento, e da Requisição de Materiais e/ou Serviços (Anexo V), quando for o caso, ao Gestor de Contrato para instrução do processo de pagamento, ressalvados os casos de medição de obras, que deverá ser encaminhado em até 15 (quinze) dias.

b) Quando se tratar do recebimento de materiais permanentes ou bens de consumo, realizado por Comissão de Recebimento, o Fiscal deverá fazer o atesto na Nota Fiscal, após a lavratura do Termo de Recebimento Definitivo e encaminhá-la, no prazo de até 05 (cinco) dias úteis, devidamente identificado e datado, juntamente com o Relatório de Acompanhamento da Execução Contratual, em todos os processos de pagamento; e da Requisição de Materiais e/ou Serviços, quando for o caso, ao Gestor de Contrato para instrução do processo de pagamento.

c) Quando do Atesto da Nota Fiscal, o Gestor do Contrato, após conferência minuciosa de que a descrição dos itens corresponde, de forma fidedigna, ao serviço/fornecimento realizado, caso seja verificado algum tipo de inconsistência no que tange a devida execução dos Termos da Ordem de Serviço/Fornecimento, deve-se solicitar à Contratada a substituição da Nota fiscal apresentada, contendo as devidas retificações.

XVI - Emitir manifestação fundamentada à Unidade Demandante e ao Gestor de Contrato sobre necessidade de alteração contratual, quando solicitado, ressalvada a competência da Gerência de Contratos e do Gestor de Contrato.

XVII - Verificar, de modo sistemático, o cumprimento das disposições do Contrato e das ordens emanadas pelo Gestor de Contrato, informando ao preposto, em tempo hábil, todas as ocorrências e providências tomadas.

XVIII Expedir Notificações Extrajudiciais (Anexo II) à Contratada para requerer, determinar ou corrigir descumprimentos contratuais.

XIX - Quando notificar a Contratada, sempre o fazer por escrito, com prova do recebimento da Notificação.

XX - Comunicar ao Gestor de Contrato, por escrito, as irregularidades encontradas em situações que se mostrem desconformes com o Contrato e com a lei, propondo, inclusive, a aplicação das sanções administrativas à Contratada, em virtude de inobservância ou desobediência às cláusulas contratuais e instruções ou ordens da fiscalização, nos termos do Decreto nº 522 de 15/04/2016.

XXI - Exigir somente o que for previsto no Contrato e nas legislações vigentes.

XXII - Rejeitar bens e serviços que estejam em desacordo com as especificações do objeto contratado.

XXIII - Sugerir ao Gestor de Contrato o afastamento do preposto ou de qualquer empregado da Contratada, desde que constate a inoperância, o desleixo, a incapacidade ou atos desabonadores, procedendo da mesma forma em relação ao preposto ou empregados de eventuais Subcontratadas.

XXIV - Fiscalizar a subcontratação quando autorizada no Contrato.

XXV - Não emitir ordem diretamente aos empregados da Contratada, reportando-se aos mesmos sempre por intermédio dos prepostos ou responsáveis por ela indicados.

XXVI - Realizar reunião (Ata de Reunião, Anexo III) com a Contratada sempre que entender necessário, mediante registro em ata, com intuito de dirimir eventuais dúvidas e definir os procedimentos para que haja regular prestação do serviço ou fornecimento, tais como: horário e local de entrega, emissão de nota fiscal, procedimentos que envolvam a execução do objeto contratado, entre outros.

XXVII - Emitir Relatório de Acompanhamento da Execução Contratual (Anexo I) quando solicitado pelo Gestor do Contrato, pela Unidade Demandante, pela Gerência de Contratos e, ainda, quando houver a substituição do Fiscal de Contrato, repassando ao novo responsável todas as informações relativas a sua execução, subsidiado pelo Relatório de

Acompanhamento da Execução Contratual, mensalmente realizado.

XXVIII - Manifestar, em até 03 (três) dias úteis, após a solicitação feita pelo Gestor do Contrato, quanto ao pedido de prorrogação do prazo de entrega de material/execução dos serviços e/ou substituição de marca formulado pela Contratada. Nos casos em que a Contratada apresentar o pedido de prorrogação/substituição diretamente ao Fiscal de Contrato/Unidade Demandante, este deverá atestar a data de recebimento do documento.

XXIX - Notificar a Contratada em caso de acidente de trabalho e outras ocorrências.

XXX - Solicitar à Contratada a substituição de qualquer utensílio, ferramenta ou equipamento cujo o uso seja considerado prejudicial à boa conservação dos bens ou instalações, bem como que não atendam às necessidades da Administração Pública.

XXXI - Responder às solicitações da Gerência de Contratos no prazo máximo de 10 (dez) dias, em se tratando de demandas de alta complexidade.

XXXII - Autorizar, formalmente, quando do término da vigência do Contrato, a liberação da garantia contratual em favor da Contratada.

Art. 5 - No exercício de suas atribuições o Fiscal de Contrato poderá, para entender necessário, utilizar-se do auxílio dos Setores jurídico, contábil e técnico, a fim de viabilizar o exercício da fiscalização de forma eficiente.

Art. 6 - Além das obrigações previstas no Art. 4, deverão ser observadas pelo Fiscal de Contrato, quando se tratar de **Contrato de Locação de Imóvel**, as seguintes atribuições:

I - Realizar o recebimento do imóvel, apresentando à Gerência de Contratos o Relatório de Vistoria do Imóvel (ANEXO VI), que deverá conter registro fotográfico das partes da frente, fundo, lateral e da parte interna da edificação quando da vistoria, com vistas a comprovar suas condições físicas iniciais, com manutenção de arquivo digital das fotos capturadas, além do Termo de Recebimento do Imóvel, consignando a data exata em que recebeu as chaves do imóvel, para fins de início da contagem da vigência contratual, devendo suas cópias comporem a pasta de arquivo próprio do Fiscal do Contrato.

II - Comunicar ao Locador qualquer dano ou defeito, cuja reparação a ele seja incumbida contratualmente e de acordo com a Lei nº 8.245/1991 (Lei do Inquilinato), bem como a eventual turbação de terceiros.

III - Realizar tratativas solicitadas pelo Gestor de Contrato, junto ao Locador, referente à eventual necessidade de entrega de documentos, negociação do valor da locação, coleta de assinaturas, dentre outros.

IV - Comunicar, com **antecedência mínima de 90 (noventa) dias**, à Gerência de Contratos, bem como ao Gestor de Contrato, acerca do não interesse da Unidade Demandante na continuidade da locação do imóvel, provocando, concomitantemente, à Coordenadoria de Obras e Engenharia para que providencie a contratação de empresa para possíveis adequações na estrutura física do imóvel para a devolução ao Locador. Deverá, também, ser entregue o documento que comprove a comunicação ao Locador, com a antecedência estipulada no Contrato, informando-lhe sobre o não interesse da continuidade da locação.

V - Solicitar aos setores competentes, quando for o caso, com antecedência mínima de 30 (trinta) dias, o desligamento do fornecimento de água, energia, telefonia e internet.

para que proceda Visita Técnica do novo imóvel proposto

Parágrafo Primeiro: O Relatório de Acompanhamento da Execução Contratual, previsto no art. 4º, será apresentado pelo Fiscal do Contrato de Locação de Imóvel somente quando ocorrer alguma irregularidade contratual, não sendo necessária sua realização toda vez em que for instruído processo de pagamento, seguindo as normas procedimentais constantes na Portaria nº 188/2018/GP/DETRAN/MT.

Parágrafo 2º: Nos casos em que a situação prevista no inciso IV ensejar a locação de um novo imóvel, a Unidade Demandante deverá provocar a Coordenadoria de Obras e Engenharia para que proceda Visita Técnica do imóvel proposto.

Art. 7 - Além das obrigações previstas no Art. 4, deverão ser observadas pelo Fiscal de Contrato, quando se tratar de **Contrato de Execução de Obras e Serviços de Engenharia**, as seguintes atribuições:

I - Emitir, no início do serviço de fiscalização, Anotação de Responsabilidade Técnica - ART ou Registro de Responsabilidade Técnica - RRT referente à fiscalização da obra.

II - Verificar as condições de execução dos serviços e sua conformidade com as normas técnicas existentes, inclusive quanto às condições de segurança no ambiente de trabalho e do canteiro de obras.

III - Alimentar o Sistema Geo-Obras na sessão que lhe compete.

IV - Realizar o Recebimento Provisório e Definitivo das obras e serviços de Engenharia.

V - Proceder à medição da obra em até 15 (quinze) dias após a solicitação por escrito da Contratada, em especial no momento do Recebimento Provisório da obra, atendendo ao disposto no art. 73 da Lei Federal nº 8.666/1993.

VI - Realizar o Recebimento Definitivo de obras e serviços de Engenharia, quando dispensado o Recebimento Provisório, nas condições previstas no inciso III do art. 74 da Lei Federal nº 8.666/1993.

VII - Manter durante todo o empreendimento (do início dos serviços até o Recebimento Definitivo) 01 (um) profissional ou equipe de fiscalização

constituída de pessoal habilitado para o acompanhamento e controle dos serviços que serão executados.

VIII - Fiscalizar o cumprimento da legislação, tais como as instruções e resoluções do CREA-CONFEA, da ABNT e do INMETRO, entre outras.

IX - Verificar a designação do responsável técnico indicado como preposto pela Contratada no prazo estabelecido no Edital/Projeto Básico/Termo de Referência, observando a qualificação técnica requerida (art. 68 da Lei 8.666/1993).

X - Visitar regularmente a obra, na frequência necessária ao adequado acompanhamento da etapa em execução, com registro no Diário de Obra.

XI - Determinar ao engenheiro preposto da Contratada a correção de imperfeições detectadas, com registro no Diário de Obra.

XII - Fiscalizar se os materiais e equipamentos utilizados estão de acordo com a qualidade e especificações do Edital, Proposta de Preço e Contrato.

XIII - Determinar, por escrito, o refazimento de serviços executados em desacordo com o contratado, comunicando, também por escrito, ao Gestor de Contrato no caso de não atendimento para que este tome as providências cabíveis quanto à instrução de Processo Administrativo de Apuração de Responsabilidade contra a Contratada.

XIV - Solicitar a substituição de funcionário da Contratada que embarce ou dificulte a ação de fiscalização, ou cuja presença no local seja prejudicial ao andamento dos trabalhos.

XV - Realizar as medições *in loco* dos serviços executados e cadastrá-las nos sistemas informatizados quando for o caso.

XVI - Acompanhar a elaboração do "as built", do Projeto que retrate, exatamente, como foi construída a edificação ou executadas as instalações hidráulicas, elétricas, etc.

XVII - Providenciar as Licença de Instalação (LAI) nos casos previstos em Lei e de Alvará de Licença para construir ou reformar junto à Administração do município onde será realizada a obra.

Art. 8 - São atribuições gerais do **Gestor de Contrato**, comuns a todos os Contratos:

I - Deverá desempenhar os procedimentos administrativos que envolvam a supervisão e a intervenção na execução do Contrato para garantir a observância das cláusulas contratuais e a perfeita realização do objeto, considerando os aspectos técnicos levantados durante a fiscalização, incluindo a quantidade/qualidade dos itens fornecidos, o cronograma de execução, mantendo vigilância em relação à periodicidade de reajustes, Termo de Recebimento Definitivo, emissão de nota de empenho, valores, entre outros.

II - Elaborar a Justificativa Técnico-administrativa (quando couber), visando a alteração do Contrato pelo DETRAN/MT, subsidiado pelas informações repassadas pelo Fiscal de Contrato ou Área Demandante.

III - Monitorar as atividades realizadas pelo Fiscal de Contrato.

IV - Controlar o Saldo de Empenho em função do valor da Nota Fiscal/Fatura/Recibo, de modo a possibilitar reforço de novos valores ou mesmo o estorno do saldo remanescente.

V - Orientar o Fiscal de Contrato com relação à renegociação do valor do Contrato sempre que o mercado assim o exigir e em momento que anteceda sua prorrogação.

VI - Fiscalizar a manutenção, pela Contratada, das condições de habilitação e qualificação, com a solicitação dos documentos comprobatórios necessários, durante toda a vigência do Contrato.

VII - Antecipar-se a solucionar problemas que afetem a relação contratual.

VIII - Instruir os processos de pagamento.

IX - Adotar as medidas necessárias para a instrução de Processo Administrativo de Apuração de Responsabilidade da Contratada, que poderá ensejar a aplicação de sanções administrativas ou mesmo de rescisão contratual, após comprovado que o Fiscal de Contrato tomou todas as medidas saneadoras junto à Contratada, em conformidade com o disposto no inciso XVIII do art. 4º desta Portaria, com a recomendação cabível à autoridade competente, devendo ser observado o Decreto nº 522 de 15/04/2016.

X - Dar suporte aos Fiscais de Contrato e realizar a integração destes com os demais setores do DETRAN/MT, tais como aqueles voltados ao assessoramento jurídico, à análise contábil e ao Controle Interno.

XI - Orientar o Fiscal de Contrato e seu Substituto, prestando as informações pleiteadas que se fizerem necessárias.

XII - Participar da elaboração do Termo de Referência/Projeto Básico quando da abertura do processo licitatório para contratação/aquisição por parte da Unidade Demandante, momento em que se determinará a especificação e quantidade dos bens/serviços, o cronograma e a forma de execução ou entrega dos bens, prazos, e, principalmente, os critérios de avaliação para a fiscalização e pagamento, bem como as demais condições para a eficiente contratação.

§1º - As decisões e providências que ultrapassem a competência do Gestor de Contrato deverão ser solicitadas aos seus superiores, em tempo hábil, para a adoção das medidas pertinentes.

§2º - Poderá o Gestor de Contrato, quando entender necessário, utilizar-se do auxílio dos setores jurídico, contábil e técnico a fim de viabilizar a gestão de forma eficiente.

Art. 9 - Além das obrigações previstas no Art. 8, deverão ser

observadas pelo Gestor de Contrato, quando se tratar de **Prestação de Serviços Contínuos que envolverem alocação de pessoal**, as seguintes atribuições:

I - Solicitar à Contratada, para conferência com o Contrato assinado, o preenchimento da Planilha-resumo do Contrato, contendo as informações relativas ao quantitativo de pessoal contratado, especificando as informações relativas ao quantitativo de pessoal contratado, especificando o nome completo, CPF, função exercida e respectiva remuneração (salário e eventuais adicionais; gratificações e benefícios recebidos), que deverá estar de acordo com a legislação vigente e com o constante da Proposta de Preços apresentada na licitação, programação de férias e demais informações porventura existentes.

II - Verificar se o quantitativo de pessoal que se encontra prestando o serviço e suas respectivas atribuições estão de acordo com o que foi estabelecido no Contrato. Este quantitativo deverá ser mantido ao longo da vigência contratual, admitindo-se suas variações somente nos casos em que ocorram alterações contratuais, por meio de Termos Aditivos, conforme dispõe o art. 65 da Lei nº 8.666/1993.

III - Solicitar à Contratada a comprovação da entrega aos seus empregados de uniformes, Equipamentos de Proteção Individual - EPIs, que deverá ser acompanhada de uma descrição dos seus itens e periodicidade de sua reposição, devendo, ainda, estarem de acordo com o que foi estabelecido no Termo de Referência/Projeto Básico e na legislação vigente.

IV - Solicitar à Contratada uma planilha contendo todos os materiais, equipamentos e acessórios que serão utilizados na execução contratual, contendo, ainda, seus quantitativos e previsão de seu tempo de duração e reposição, de acordo com o que esteja previsto no Contrato.

V - Verificar o efetivo cumprimento da jornada de trabalho, que poderá ser comprovado por meio da apresentação de cópias das Folhas de Ponto dos empregados da Contratada.

VI - Verificar se a Contratada está realizando treinamento e/ou capacitação, quando exigido no Contrato.

VII - Verificar, no mínimo a cada 06 (seis) meses, se a Contratada está cumprindo eventuais direitos trabalhistas contidos nos Acordos, Convenções ou Dissídios Coletivos de Trabalho, podendo a análise ser feita por amostragem.

VIII - Verificar se a Contratada está cumprindo com a execução dos gastos informados na Planilha de Custo/Formação de Preços.

IX - Mensalmente, como condição para o pagamento da Nota Fiscal/Fatura/Recibo, deverá ser atestado o fiel cumprimento das obrigações contratuais assumidas, pertinentes ao material empregado, rotina e qualidade na execução contratual e, ainda, o seguinte:

§1º - Quanto ao aspecto trabalhista, deverá ser verificado:

I - A comprovação do pagamento de salários dos empregados no prazo legal estabelecido.

II - O fornecimento de vale transporte e alimentação/refeição, quando cabíveis.

III - A efetiva quitação do 13º salário, que deverá ocorrer até o fim do mês de dezembro de cada ano, em observância à legislação vigente.

IV - A concessão de férias e o pagamento do adicional de 1/3 legal devido.

§2º - Quanto ao aspecto Previdenciário, deverá ser verificado:

I - Apresentação da Folha de Pagamento, juntamente com a Guia de Recolhimento do FGTS e de Informações à Previdência Social - GFIP, por tomador de serviços, **do mês anterior à competência da Nota Fiscal**, relativa aos empregados executores das atividades estabelecidas no Contrato, devendo haver concordância com a relação de empregados entregue ao Gestor de Contrato.

II - Comprovação do recolhimento individual, relativo ao mês anterior à competência da Nota Fiscal, do Fundo de Garantia do Tempo de Serviço - FGTS, referente aos empregados executores das atividades estabelecidas no Contrato, devendo haver concordância com a relação de empregados entregue ao Gestor de Contrato.

III - Comprovação do recolhimento, relativo ao mês anterior à competência da Nota Fiscal, da Previdência Social - INSS, referente aos empregados executores das atividades estabelecidas no Contrato, devendo haver concordância com a relação de empregados entregue ao Gestor de Contrato.

Art. 10 - Ocupantes de cargos de direção (Presidente e Diretores) não poderão exercer a atribuição de Fiscal de Contrato, bem como de Gestor de Contrato, caso contrário estarão incorrendo em segregação de funções de acordo com a Orientação técnica da CGE/MT.

TÍTULO III - DA GERÊNCIA DE CONTRATOS

Art. 11 - Compete à **Gerência de Contratos** do DETRAN/MT:

I - A formalização do Instrumento Contratual e suas respectivas alterações por meio de Termo Aditivo, Apostilamento (prorrogação da vigência contratual e/ou do prazo de execução, repactuação, reajuste, reequilíbrio, solicitação de Portaria para alteração de fiscal e gestor, etc).

II - O controle dos prazos de vigência, provocando a Área Demandante quanto à necessidade de prorrogação com antecedência mínima de 120 (cento e vinte) dias de seu término.

III - A guarda da via original do Contrato, de seu extrato da publicação no D.O.E., Pedido de Empenho e respectiva Nota de empenho e outros documentos necessários para inserção nos sistemas informatizados, bem como o envio de C.I. e/ou e-mail ao Fiscal de Contrato e do Gestor de

Contrato e seus substitutos, contendo a cópia física e/ou digitalizada do Instrumento Contratual e demais documentos relativos à contratação, logo após a sua assinatura, para que obtenham ciência da sua formalização, bem como no decorrer da atualização da pasta original do Contrato para fiscalização contínua.

IV - A realização do cadastramento dos Contratos nos Sistemas Informatizados disponibilizados pela Administração Pública Estadual.

V - O encaminhamento no e-mail institucional do Fiscal de Contrato e do Gestor de Contrato e seus substitutos, da informação de sua indicação como fiscal ou gestor, inclusive nos casos de alteração da fiscalização, cientificando-o, ainda, quanto à presente Portaria.

VI - O controle das garantias contratuais apresentadas pela Contratada, se houver, verificando se a entidade financeira está autorizada pelo BACEN.

VII - O encaminhamento de todos os Contratos vigentes, no início de cada exercício, à Coordenadoria de Orçamento e Convênios, com a indicação do valor contratual a ser empenhado.

VIII - O encaminhamento de comunicação à Unidade Demandante, caso seja a última prorrogação possível (60 meses ou 48 meses), no prazo de 180 (cento e oitenta) dias antes do término da vigência contratual, devendo solicitar, via e-mail, à Coordenadoria de Aquisições e Contratos, através de formulário próprio, apoio para elaboração de um novo procedimento licitatório, em sendo de seu interesse.

IX - A elaboração da portaria de designação/substituição do Fiscal de Contrato e do Gestor do Contrato, solicitando a Presidência do DETRAN/MT/MT sua respectiva publicação no Diário Oficial do Estado de Mato Grosso, em até 03 (três) dias úteis após a publicação do extrato do Contrato, em atendimento ao §3º do art. 99 do Decreto nº 840, de 10/02/2017.

X - A realização de adequada instrução processual, sobretudo quanto à correta juntada de documentos e correspondente numeração das páginas de processo referente ao Contrato originado.

TÍTULO IV - DA UNIDADE DEMANDANTE

Art. 12 - Compete à **Unidade Demandante**:

I - Solicitar apoio da Coordenadoria de Aquisições e Contratos para instruir/elaborar o Termo de Referência/Projeto Básico para os processos de aquisições/contratações, exceto para adesões a Atas de Registro de Preços - ARP.

II - Conhecer, de forma pormenorizada, da especificação da demanda a ser contratada, especialmente no caso de materiais de consumo e de expediente, prevendo data de validade dos produtos a partir da emissão da Ordem de Fornecimento, para se evitar o recebimento de itens com qualidade inferior diante do lapso temporal desde sua fabricação, controlando, também, o tempo de estocagem depois de recebidos.

III - Elaborar Termo de Referência/Projeto Básico para os processos de aquisições/contratações por meio de adesões à Atas de Registro de Preços - ARP, acompanhado da comprovação de vantajosidade econômica, quando da Adesão na condição "carona".

IV - Indicar no Termo de Referência/Projeto Básico, os servidores para atuarem como Fiscais e Gestores de Contrato para aquisições/contratações de sua competência, conforme estabelecido no PTA, em atendimento ao disposto no art. 67 da Lei nº 8.666/1993.

V - Avaliar a necessidade de demandar um **novo procedimento licitatório com antecedência de, no mínimo, 150 (cento e cinquenta) dias**.

VI - Elaborar, em caso de propositura de Termo Aditivo, Termo de Referência específico, o qual deverá conter, se for o caso, a Justificativa Técnico-administrativa elaborada pelo Gestor do Contrato, devendo constar, também, os documentos que comprovem a manutenção das condições de habilitação exigidas no procedimento licitatório, salvo as certidões de regularidade fiscal, trabalhista e falência, que devido ao seu tempo de validade, poderão ser apresentadas até 15 (quinze) dias antes do término da vigência contratual, devendo, para isso, estarem válidas na data de assinatura do Termo Aditivo.

§1º - Na indicação a que se refere o inciso III, deverá conter as seguintes informações: nome completo, cargo, matrícula, CPF, e-mail institucional e telefone.

§2º - Nos casos em que o Instrumento Contratual for substituído por outros instrumentos hábeis, tais como Nota de Empenho, autorização de Compra por meio de expedição de Ordem de Fornecimento ou Ordem de Execução de Serviço, nos termos do art. 62 da Lei nº 8.666/1993, deverá também ser atendida a disposição do inciso III deste artigo.

§3º - Nos casos de alteração do Fiscal e Fiscal Substituto de Contrato, bem como do Gestor e Gestor Substituto do Contrato, a Unidade Demandante encaminhará à Gerência de Contratos o pedido (Anexo IV) com a justificativa da necessidade da substituição, em tempo hábil, para a elaboração da Portaria e sua respectiva publicação, podendo ser encaminhado, na forma digitalizada, por e-mail.

§5º - Antes de formalizar a indicação prevista no inciso III, as Unidades Demandantes deverão observar:

I - Em sendo possível, a formação acadêmica ou técnica dos servidores, em especial quando se tratar de obras e serviços de Engenharia.

II - As obrigações já assumidas pelo Fiscal de Contrato com outros serviços ou Contratos, de forma a evitar que fique sobrecarregado no desempenho de suas atividades.

§5º - Nos Contratos cuja execução é desconcentrada, sendo realizada em

vários municípios, poderá ser designado mais Fiscais, de modo a viabilizar sua efetiva fiscalização.

§6º - Nos Contratos de Locação de Imóvel para funcionamento de CIRETRAN/Unidade Desconcentrada, compete ao Chefe/Líder de Equipe da Unidade o atendimento do inciso III, somente para o Fiscal e Fiscal Substituto.

§7º - Ao receber da Gerência de Contratos a informação quanto à proximidade do encerramento da vigência contratual, para manifestação acerca da sua prorrogação, deverá elaborar Termo de Referência/Projeto Básico específico e encaminhá-lo à Diretoria de Administração Sistêmica para autorização. Para tanto, será necessário carrear as justificativas competentes quanto à conveniência e oportunidade e demais documentos pertinentes. Sendo aprovada a prorrogação, encaminhar os autos à Gerência de Contratos, **impreterivelmente, em, no mínimo, 90 (noventa) dias antes do vencimento do Contrato**, ressalvados os casos excepcionais que serão analisados pontualmente.

§8º - No caso de Projeto Básico para demandar formalização de **Contrato de Execução de Obras e Serviços de Engenharia**, para a definição dos Prazos de Vigência e, em especial, do Prazo de Execução, a Unidade Demandante deverá prever a incidência de caso fortuito ou motivo de força maior, como a descoberta de vícios ocultos ou redibitórios que ensejarão a necessidade de formalização de Termo Aditivo para possíveis acréscimos qualitativos e/ou quantitativos, bem como de prorrogação dos Prazos de Execução e Vigência, ressaltando que o pretenso Termo Aditivo deverá ser celebrado, quando tiver como objeto a prorrogação de Prazo, ainda dentro do prazo contratual, sob pena de o Contrato perder sua eficácia, devendo a Área Demandante solicitar tal demanda em tempo hábil para o trâmite de formalização do referido Termo.

Art. 13 - Caso a Contratada apresente pedido de prorrogação do prazo de entrega de material/execução dos serviços e/ou substituição de marca diretamente ao Fiscal de Contrato ou à Unidade Demandante, o Fiscal de Contrato deverá encaminhá-lo, imediatamente, ao Gestor do Contrato, juntando sua manifestação, devidamente fundamentada, quanto ao pedido, com informação da data do recebimento do requerimento da Contratada.

TÍTULO V - DAS DISPOSIÇÕES FINAIS

Art. 14 - Os atos processuais devem ser realizados em dias úteis, no horário normal de funcionamento do DETRAN/MT e considerar-se-á prorrogado o prazo, até o primeiro dia útil seguinte, se o vencimento ocorrer em dia em que não houver expediente no DETRAN/MT ou quando for encerrado antes da hora normal de funcionamento.

Art. 15 - Salvo disposição legal em contrário, os prazos serão contínuos, não se interrompendo aos sábados, domingos e feriados e a contagem dos prazos terá início a partir do 1º (primeiro) dia útil, após o recebimento da Notificação Extrajudicial pela Contratada, com a exclusão do dia do início e inclusão do dia de vencimento.

Art. 16 - Os prazos previstos nesta Portaria poderão ser considerados como lapso ininterrupto ou em dias úteis, e serão contados a partir do recebimento do documento que ensejar a respectiva contagem.

Art. 17 - A fiscalização da execução dos Contratos poderá ser realizada por meio de Sistemas Informatizados, a serem disponibilizados pelo DETRAN/MT, em momento oportuno.

Art. 18 - As Unidades Demandantes deverão indicar à Gerência de Contratos, nos moldes do ANEXO IV, no prazo de 10 (dez) dias corridos, o nome do Fiscal de Contrato e do Gestor de Contrato e seus respectivos Substitutos para as devidas implicações da presente Portaria.

Art. 19 - Esta Portaria entra em vigor na data de sua publicação, produzindo efeito após 20 (vinte) dias, revogando-se as disposições em contrário, em especial a Portaria nº 320/2017, de 26 de maio de 2017.

Art. 20 Integram esta Portaria:

ANEXO I - RELATÓRIO DE ACOMPANHAMENTO DA EXECUÇÃO CONTRATUAL

ANEXO II - NOTIFICAÇÃO DE SOLICITAÇÃO DE ESCLARECIMENTOS E PROVIDÊNCIAS

ANEXO III - ATA DE REUNIÃO

ANEXO IV - SOLICITAÇÃO DE ALTERAÇÃO DE FISCAL DE CONTRATO

ANEXO V - ORDEM DE FORNECIMENTO DE MATERIAL OU ORDEM DE EXECUÇÃO DE SERVIÇO

ANEXO VI - RELATÓRIO DE VISTORIA DE IMÓVEL

REGISTRE-SE, PUBLIQUE-SE, CUMPRE-SE.

Cuiabá, 03 de julho de 2018.

Thiago França Cabral*
Presidente do Detran/MT
Original Assinado*

METAMAT**COMPANHIA MATOGROSSENSE DE MINERAÇÃO**

GOVERNO DO ESTADO DE MATO GROSSO
Companhia Matogrossense de Mineração
METAMAT

O Secretário da Secretaria de Estado de Desenvolvimento Econômico, no uso de suas atribuições legais e, considerando o Decreto Estadual Nº. 1.093 de 17/04/2012, que estabelece

normas de padronização para elaboração e publicação dos Lotacionogramas dos Órgãos e Entidades do Poder Executivo do Estado de Mato Grosso, e dá outras providências.

ANEXO II

LOTACIONOGRAMA DA COMPANHIA MATOGROSSENSE DE MINERAÇÃO/METAMAT

3º. TRIMESTRE/2018			2018				Cuiabá-MT, 03 de Julho
Carreira	Cargo	Cargos Criados	Cargos Ocupados	Cargos Vagos	Contratados	Subsídio	
Profissionais de Recursos Minerais Resolução N. 001/2011	Técnico em Recursos Minerais - TRM	14	08	6	0		
Profissionais de Serviços Administrativos Resolução N. 001/2011	Técnico de Nível Superior TNS	34	19	15	0		
	Agente de Serviços Administrativos Nível Médio	22	17	5	0		
	Auxiliar de Serviços Diversos Nível Fundamental	20	12	8	0		

Servidores de Outros Órgãos/Entidades/Poderes Cedidos a Companhia Matogrossense de Mineração/METAMAT

Órgão/Entidade Cedente	Cargo	Quantidade
-	-	-

ROBERTO DA SILVA VARGAS
 Diretor Presidente

PORTARIA Nº. 37/2018

A Diretoria da Companhia Mato-grossense de Mineração - METAMAT, no uso de suas atribuições legais, e tendo em vista o disposto na Lei N. 3.130 de 03 de dezembro de 1971, Decreto Estadual N. 329 de 14 de dezembro de 1971, regida pelas disposições da Lei N. 6.404 de 15 de dezembro de 1976, com fulcro no Inciso IV do Artigo 37 do Estatuto, e ainda por seu Regimento Interno da Companhia e suas alterações posteriores.

RESOLVE:

EXONERAR, o Sr. LEO ADRIANO DE OLIVEIRA, do cargo em comissão de Direção Geral e Assessoramento, Nível 5 - Assessor Especial III, desta Companhia.

Esta Portaria entra em vigor a partir de 05 de Julho de 2018.

Publique-se, registre-se e cumpra-se.

ROBERTO DA SILVA VARGAS
 Diretor Presidente

FERNANDO AURÉLIO DA ROCHA CAPILÉ
 Diretor Administrativo e Financeiro

WILSON MENEZES COUTINHO
 Diretor Técnico

PORTARIA Nº. 38/2018

A Diretoria da Companhia Mato-grossense de Mineração - METAMAT, no uso de suas atribuições legais, e tendo em vista o disposto na Lei N. 3.130 de 03 de dezembro de 1971, Decreto Estadual N. 329 de 14 de dezembro de 1971, regida pelas disposições da Lei N. 6.404 de 15 de dezembro de 1976, com

fulcro no Inciso IV do Artigo 37 do Estatuto, e ainda por seu Regimento Interno da Companhia e suas alterações posteriores.

RESOLVE:

EXONERAR, o Sr. ANTONIO MILTON BORSONARO JUNIOR, do cargo em comissão de Direção Geral e Assessoramento, Nível 6 - Assessor Técnico I, desta Companhia.

Esta Portaria entra em vigor a partir de 05 de Julho de 2018.

Publique-se, registre-se e cumpra-se.

ROBERTO DA SILVA VARGAS
 Diretor Presidente

FERNANDO AURÉLIO DA ROCHA CAPILÉ
 Diretor Administrativo e Financeiro

WILSON MENEZES COUTINHO
 Diretor Técnico

PORTARIA Nº. 39/2018

A Diretoria da Companhia Mato-grossense de Mineração - METAMAT, no uso de suas atribuições legais, e tendo em vista o disposto na Lei N. 3.130 de 03 de dezembro de 1971, Decreto Estadual N. 329 de 14 de dezembro de 1971, regida pelas disposições da Lei N. 6.404 de 15 de dezembro de 1976, com fulcro no Inciso IV do Artigo 37 do Estatuto, e ainda por seu Regimento Interno da Companhia e suas alterações posteriores.

RESOLVE:

NOMEAR, o Sr. ANTONIO MILTON BORSONARO JUNIOR, no cargo em comissão de Direção Geral e Assessoramento, Nível 5 - Assessor Especial III, desta Companhia.

Esta Portaria entra em vigor a partir de 05 de Julho de 2018.

Publique-se, registre-se e cumpra-se.

ROBERTO DA SILVA VARGAS
Diretor Presidente

FERNANDO AURÉLIO DA ROCHA CAPILÉ
Diretor Administrativo e Financeiro

WILSON MENEZES COUTINHO
Diretor Técnico

PORTARIA Nº. 40/2018

A Diretoria da Companhia Mato-grossense de Mineração - METAMAT, no uso de suas atribuições legais, e tendo em vista o disposto na Lei N. 3.130 de 03 de dezembro de 1971, Decreto Estadual N. 329 de 14 de dezembro de 1971, regida pelas disposições da Lei N. 6.404 de 15 de dezembro de 1976, com fulcro no Inciso IV do Artigo 37 do Estatuto, e ainda por seu Regimento Interno da Companhia e suas alterações posteriores.

RESOLVE:

EXONERAR, o Sr. PEDRO LEO DE ARRUDA PINTO, do cargo em comissão de Direção Geral e Assessoramento, Nível 8 - Assistente Técnico I, desta Companhia.

Esta Portaria entra em vigor a partir de 05 de Julho de 2018.

Publique-se, registre-se e cumpra-se.

ROBERTO DA SILVA VARGAS
Diretor Presidente

FERNANDO AURÉLIO DA ROCHA CAPILÉ
Diretor Administrativo e Financeiro

WILSON MENEZES COUTINHO
Diretor Técnico

PORTARIA Nº. 41/2018

A Diretoria da Companhia Mato-grossense de Mineração - METAMAT, no uso de suas atribuições legais, e tendo em vista o disposto na Lei N. 3.130 de 03 de dezembro de 1971, Decreto Estadual N. 329 de 14 de dezembro de 1971, regida pelas disposições da Lei N. 6.404 de 15 de dezembro de 1976, com fulcro no Inciso IV do Artigo 37 do Estatuto, e ainda por seu Regimento Interno da Companhia e suas alterações posteriores.

RESOLVE:

NOMEAR, o Sr. PEDRO LEO DE ARRUDA PINTO, no cargo em comissão de Direção Geral e Assessoramento, Nível 6 - Assessor Técnico I, desta Companhia.

Esta Portaria entra em vigor a partir de 05 de Julho de 2018.

Publique-se, registre-se e cumpra-se.

ROBERTO DA SILVA VARGAS
Diretor Presidente

FERNANDO AURÉLIO DA ROCHA CAPILÉ
Diretor Administrativo e Financeiro

WILSON MENEZES COUTINHO
Diretor Técnico

PORTARIA Nº. 42/2018

A Diretoria da Companhia Mato-grossense de Mineração - METAMAT, no uso de suas atribuições legais, e tendo em vista o disposto na Lei N. 3.130 de 03 de dezembro de 1971, Decreto Estadual N. 329 de 14 de dezembro de 1971, regida pelas disposições da Lei N. 6.404 de 15 de dezembro de 1976, com fulcro no Inciso IV do Artigo 37 do Estatuto, e ainda por seu Regimento Interno da Companhia e suas alterações posteriores.

RESOLVE:

NOMEAR, a Sra. TELISSA GABRIELY PAREDES FERREIRA, no cargo em comissão de Direção Geral e Assessoramento, Nível 5 - Assessora Especial III, desta Companhia.

Esta Portaria entra em vigor a partir de 05 de Julho de 2018.

Publique-se, registre-se e cumpra-se.

ROBERTO DA SILVA VARGAS
Diretor Presidente

FERNANDO AURÉLIO DA ROCHA CAPILÉ
Diretor Administrativo e Financeiro

WILSON MENEZES COUTINHO
Diretor Técnico

PORTARIA Nº. 43/2018

A Diretoria da Companhia Mato-grossense de Mineração - METAMAT, no uso de suas atribuições legais, e tendo em vista o disposto na Lei N. 3.130 de 03 de dezembro de 1971, Decreto Estadual N. 329 de 14 de dezembro de 1971, regida pelas disposições da Lei N. 6.404 de 15 de dezembro de 1976, com fulcro no Inciso IV do Artigo 37 do Estatuto, e ainda por seu Regimento Interno da Companhia e suas alterações posteriores.

RESOLVE:

NOMEAR, a Sra. LUCIA MARIA ALVES DO NASCIMENTO, no cargo em comissão de Direção Geral e Assessoramento, Nível 8 - Assistente Técnico I, desta Companhia.

Esta Portaria entra em vigor a partir de 05 de Julho de 2018.

Publique-se, registre-se e cumpra-se.

ROBERTO DA SILVA VARGAS
Diretor Presidente

FERNANDO AURÉLIO DA ROCHA CAPILÉ
Diretor Administrativo e Financeiro

WILSON MENEZES COUTINHO
Diretor Técnico

EVENTOS DE PESSOAL

SECRETARIAS

SEGES

SECRETARIA DE ESTADO DE GESTÃO

PORTARIA/SEGES/00093/2018
05/07/2018

DE:

O Secretário de Estado de Gestão no uso de suas atribuições que lhes são conferidas por lei,

Resolve: DESIGNAR

Evento: DESIGNAÇÃO EM SUBSTITUIÇÃO CARGO EM COMISSÃO/FUNÇÃO

Processo N.:

Nome: (249388/1) BARBARA NATHALIA NOGUEIRA GARNICA
A Partir de: 19/06/2018 Até18/07/2018
Cargo/Função: (11606) DGA-6 SERVIDOR
Substituído: (250900/1) CRISTIANE SOUZA DA SILVA SANTOS
Un. Adm: (183091) COORD. DE GESTAO DE PESSOAS

Processo N.:

Nome: (225416/1) LARISSA FERREIRA MARQUES DUARTE
A Partir de: 16/07/2018 Até14/08/2018
Cargo/Função: (11622) DGA-8 SERVIDOR
Substituído: (203010/1) DEBORA PINHEIRO DA SILVA LIMA
Un. Adm: (193798) GER. DE MONITORAMENTO DE INDICADORES DE

PROCESSOS

PUBLICADA, REGISTRADA, CUMPRASE.

Cuiabá-MT, 05 de Julho de 2018.

Ruy Carlos Castrillon da Fonseca
Secretário de Estado de Gestão

SEPLAN

SECRETARIA DE ESTADO DE PLANEJAMENTO

PORTARIA/SEPLAN/00015/2018
05/07/2018

DE:

O Secretário de Estado de Planejamento no uso de suas atribuições que lhes são conferidas por lei,

Resolve: DESIGNAR

Evento: DESIGNAÇÃO EM SUBSTITUIÇÃO CARGO EM COMISSÃO/FUNÇÃO

Processo N.: 333310/18

Nome: (96701/2) JOCILENE DE OLIVEIRA SILVA PALMA
A Partir de: 09/07/2018 Até07/08/2018
Cargo/Função: (11606) DGA-6 SERVIDOR
Substituído: (96717/2) GLORIA MARIA DA SILVA MELO
Un. Adm: (174874) COORD. DE PROGRAMAÇÃO ORÇAMENTARIA

Processo N.: 330713/18

Nome: (139632/1) WALTAIR FRANCA DA SILVA
A Partir de: 06/08/2018 Até04/09/2018
Cargo/Função: (11606) DGA-6 SERVIDOR
Substituído: (251469/1) ALEXSSANDER DE CAMARGO
Un. Adm: (188514) COORD. CONTABIL

PUBLICADA, REGISTRADA, CUMPRASE.

Cuiabá-MT, 05 de Julho de 2018.

Guilherme Frederico de Moura Muller
Secretário de Estado de Planejamento

BOLETIM DE PESSOAL/SEPLAN/00098/2018
05/07/2018

DE:

O Secretário de Estado de Planejamento no uso de suas atribuições que lhes são conferidas por lei,

Resolve: DEFERIR

Evento: LICENCA PREMIO - GOZO

Processo N.: 318183/18

Nome: (139269/1) THIAGO SOUZA FONSECA
Cargo/Função: (5349) ANALISTA ADMINISTRATIVO L 10052
Quinquênio de Referência: 08/08/2007 Ate 07/08/2012
A Partir de: 03/07/2018 Ate 30/09/2018

PUBLICADA, REGISTRADA, CUMPRASE.

Cuiabá-MT, 05 de Julho de 2018.

Guilherme Frederico de Moura Muller
Secretário de Estado de Planejamento

SEFAZ

SECRETARIA DE ESTADO DE FAZENDA

PORTARIA/SEFAZ/00051/2018
05/07/2018

DE:

O Secretário Adjunto de Administração Fazendária no uso de suas atribuições que lhes são conferidas por lei,

Resolve: DESIGNAR

Evento: DESIGNAÇÃO EM SUBSTITUIÇÃO CARGO EM COMISSÃO/FUNÇÃO

Processo N.: 327864/2018

Nome: (34083/2) AMARILDO BATISTA URIZZE
A Partir de: 02/07/2018 Até31/07/2018
Cargo/Função: (11622) DGA-8 SERVIDOR
Substituído: (48699/1) LUIZ VICENTE SERAFINI
Un. Adm: (161349) AGENCIAS FAZENDARIAS

PUBLICADA, REGISTRADA, CUMPRASE.
Cuiabá-MT, 05 de Julho de 2018.
Kleber Geraldino Ramos dos Santos
Secretário Adjunto de Administração Fazendária

PORTARIA/SEFAZ/00052/2018
05/07/2018

DE:

O Secretário Adjunto de Administração Fazendária no uso de suas atribuições que lhes são conferidas por lei,

Resolve: TORNAR SEM EFEITO

Evento: DESIGNAÇÃO EM SUBSTITUIÇÃO CARGO EM COMISSÃO/FUNÇÃO

Processo N.: 308120/2018

Nome: (48852/1) LUCINETE DA SILVA BERNACHI
A Partir de: 21/06/2018 Até20/07/2018
Cargo/Função: (11622) DGA-8 SERVIDOR
Substituído: (40413/2) MARIA ESTER DA PAZ SILVA
Un. Adm: (161349) AGENCIAS FAZENDARIAS

PUBLICADA, REGISTRADA, CUMPRASE.
Cuiabá-MT, 05 de Julho de 2018.
Kleber Geraldino Ramos dos Santos
Secretário Adjunto de Administração Fazendária

PORTARIA/SEFAZ/00053/2018
05/07/2018

DE:

O Secretário Adjunto de Administração Fazendária no uso de suas atribuições que lhes são conferidas por lei,

Resolve: CONCEDER

Evento: LICENCA PARA TRATAMENTO DE INTERESSE PARTICULAR

Processo N.: 293085/2018.

Nome: (19949/1) JOSE MARTINHO FILHO
Cargo/Função: (5349) ANALISTA ADMINISTRATIVO L 10052
Un. Adm: (118702) UNID.ESPEC.DE CONTROLE E MOVIMENTAÇÃO PESSOAL
A Partir de: 12/06/2018 Ate 11/06/2020

Processo N.: 306453/2018

Nome: (49577/1) MARCELO DE JESUS FONSECA
Cargo/Função: (6445) AGENTE DE ADM. FAZEND LEI 9049/2008
Un. Adm: (118702) UNID.ESPEC.DE CONTROLE E MOVIMENTAÇÃO PESSOAL
A Partir de: 14/05/2018 Ate 13/05/2020

PUBLICADA, REGISTRADA, CUMPRASE.
Cuiabá-MT, 05 de Julho de 2018.
Kleber Geraldino Ramos dos Santos
Secretário Adjunto de Administração Fazendária

BOLETIM DE PESSOAL/SEFAZ/00251/2018
05/07/2018

DE:

O Secretário Adjunto de Administração Fazendária no uso de suas atribuições que lhes são conferidas por lei,

Resolve: DEFERIR

Evento: LICENCA PARA TRATAMENTO DE SAUDE

Processo N.:

Nome: (248742/1) KESIA CRISTINA GARCEZ
Cargo/Função: (5349) ANALISTA ADMINISTRATIVO L 10052
Un. Adm: (161322) GER. NORTE DE ATEND; ASSIST; E SUPORTE AO

CLIENTE

A Partir de: 26/06/2018 Até24/08/2018

PUBLICADA, REGISTRADA, CUMPRASE.

Cuiabá-MT, 05 de Julho de 2018.
Kleber Geraldino Ramos dos Santos
Secretário Adjunto de Administração Fazendária

BOLETIM DE PESSOAL/SEFAZ/00252/2018
05/07/2018

DE:

O Secretário Adjunto de Administração Fazendária no uso de suas atribuições que lhes são conferidas por lei,

Resolve: DEFERIR

Evento: LICENÇA PREMIO - GOZO

Processo N.: 328958/2018

Nome: (34913/1) DEOMAR RIBEIRO CAMPOS

Cargo/Função: (5365) TECNICO ADMINISTRATIVO L 10052

Quinquênio de Referência: 23/04/1994 Ate 22/04/1999

A Partir de: 04/07/2018 Ate 02/08/2018

Processo N.: 190064/2018

Nome: (104868/1) GABRIEL MENDES PILONI

Cargo/Função: (4912) PROFIS TEC NIV SUPERIOR SERV SAUDE SUS

Quinquênio de Referência: 01/04/2013 Ate 31/03/2018

A Partir de: 01/06/2018 Ate 30/07/2018

Processo N.: 332714/2018

Nome: (100815/2) GILLIAN CAMPOS COLETA DE SOUZA

Cargo/Função: (11308) AGENTE DE TRIBUTOS EST/LC363

Quinquênio de Referência: 23/09/2008 Ate 22/09/2013

A Partir de: 05/06/2018 Ate 04/07/2018

Processo N.: 283569/2018

Nome: (49616/1) HUGO JOSE ASSMANN

Cargo/Função: (6445) AGENTE DE ADM. FAZEND LEI 9049/2008

Quinquênio de Referência: 18/01/2005 Ate 17/01/2010

A Partir de: 04/07/2018 Ate 02/08/2018

PUBLICADA, REGISTRADA, CUMPR-SE.

Cuiabá-MT, 05 de Julho de 2018.

Kleber Geraldino Ramos dos Santos
Secretário Adjunto de Administração Fazendária

BOLETIM DE PESSOAL/SEFAZ/00253/2018
05/07/2018

DE:

O Secretário Adjunto de Administração Fazendária no uso de suas atribuições que lhes são conferidas por lei,

Resolve: CONCEDER

Evento: LICENÇA PREMIO - CONCESSÃO

Processo N.: 333838/2018

Nome: (203352/1) ANTONIO AUGUSTO MINIKOSKI CARVALHO

Quinquênio: 06/06/2013 Ate 05/06/2018

Qtde Dias: 90

Processo N.: 333845/2018

Nome: (204066/1) KATRIANA GONCALVES DE PAULA

Quinquênio: 24/06/2013 Ate 23/06/2018

Qtde Dias: 90

Processo N.: 334682/2018

Nome: (201531/1) MAX ROGERIO REZENDE GUIMARAES

Quinquênio: 23/04/2013 Ate 22/04/2018

Qtde Dias: 90

PUBLICADA, REGISTRADA, CUMPR-SE.

Cuiabá-MT, 05 de Julho de 2018.

Kleber Geraldino Ramos dos Santos
Secretário Adjunto de Administração Fazendária

SINFRA

SECRETARIA DE ESTADO DE INFRAESTRUTURA E LOGÍSTICA

BOLETIM DE PESSOAL/SINFRA/00082/2018
05/07/2018

DE:

O Secretário de Estado de Infraestrutura e Logística no uso de suas atribuições que lhes são conferidas por lei,

Resolve: DEFERIR

Evento: LICENÇA PREMIO - GOZO

Processo N.: 328538/2018

Nome: (80775/1) TERCIO LACERDA DE ALMEIDA

Cargo/Função: (6027) ANALISTA DESENV ECON SOCIAL L 10050

Quinquênio de Referência: 21/02/2011 Ate 20/02/2016

A Partir de: 09/07/2018 Ate 06/10/2018

PUBLICADA, REGISTRADA, CUMPR-SE.

Cuiabá-MT, 05 de Julho de 2018.

Marcelo Duarte Monteiro
Secretário de Estado de Infraestrutura e Logística

SESP

SECRETARIA DE ESTADO DE SEGURANÇA PÚBLICA

PJC

POLÍCIA JUDICIÁRIA CIVIL

BOLETIM DE PESSOAL/PJC/00279/2018
05/07/2018

DE:

O Delegado Geral da Polícia Judiciária Civil no uso de suas atribuições que lhes são conferidas por lei,

Resolve: RETIFICAR

Evento: ADICIONAL NOTURNO

Processo N.:

Nome: (101676/1) ANTONIO CARLOS DE ARAUJO

Cargo/Função: (2348) DELEGADO DE POLICIA

Un. Adm: (133132) DELEGACIA ESPEC. DE DEFESA DO CONSUMIDOR/CBA

A Partir de: 03/05/2018 Até03/05/2018

PUBLICADA, REGISTRADA, CUMPR-SE.

Cuiabá-MT, 05 de Julho de 2018.

Fernando Vasco Spinelli Pigozzi
Delegado Geral da Polícia Judiciária Civil

BOLETIM DE PESSOAL/PJC/00280/2018
05/07/2018

DE:

O Delegado Geral da Polícia Judiciária Civil no uso de suas atribuições que lhes são conferidas por lei,

Resolve: DEFERIR

Evento: LICENÇA PARA TRATAMENTO DE SAUDE

Processo N.:

Nome: (32586/1) MAURA ROSA PINTO

Cargo/Função: (9175) INVESTIGADOR DE POLICIA/LC344/407

Un. Adm: (177822) DELEGACIA DE POLICIA DO CENTRO/ RONDONOPOLIS

A Partir de: 23/06/2018 Até02/07/2018

PUBLICADA, REGISTRADA, CUMPR-SE.

Cuiabá-MT, 05 de Julho de 2018.

Fernando Vasco Spinelli Pigozzi
Delegado Geral da Polícia Judiciária Civil

BOLETIM DE PESSOAL/PJC/00281/2018
05/07/2018

DE:

O Delegado Geral da Polícia Judiciária Civil no uso de suas atribuições que lhes são conferidas por lei,

Resolve: DEFERIR

Evento: LICENÇA PREMIO - GOZO

Processo N.: 309595/2018

Nome: (203375/1) ADEILDO BARBOSA DOS SANTOS

Cargo/Função: (9175) INVESTIGADOR DE POLICIA/LC344/407

Quinquênio de Referência: 02/06/2008 Ate 01/06/2013

A Partir de: 01/07/2018 Ate 30/07/2018

Processo N.: 220009/2018

Nome: (58580/2) ALCINDO RODRIGUES DA SILVA

Cargo/Função: (2348) DELEGADO DE POLICIA

Quinquênio de Referência: 24/09/2001 Ate 23/09/2006

A Partir de: 02/07/2018 Ate 31/07/2018

Processo N.: 313781/2018

Nome: (92113/1) ALESSANDRAH MARQUEZ ALECRIM

Cargo/Função: (2348) DELEGADO DE POLICIA

Quinquênio de Referência: 12/03/2011 Ate 11/03/2016

A Partir de: 16/07/2018 Ate 14/08/2018

Processo N.: 203372/2018

Nome: (233137/2) CLEBER SANTOS PANGARO

Cargo/Função: (9175) INVESTIGADOR DE POLICIA/LC344/407

Quinquênio de Referência: 06/05/2011 Ate 05/05/2016

A Partir de: 05/07/2018 Ate 03/08/2018

Processo N.: 247369/2018

Nome: (78890/5) CLEONICE DE REZENDE BORGES VILAS BOAS

Cargo/Função: (9175) INVESTIGADOR DE POLICIA/LC344/407

Quinquênio de Referência: 18/03/2012 Ate 17/03/2017

A Partir de: 09/07/2018 Ate 07/08/2018

Processo N.: 276411/2018

Nome: (108229/1) DULCINEY ALCANTARA DE CAMPOS

Cargo/Função: (9175) INVESTIGADOR DE POLICIA/LC344/407

Quinquênio de Referência: 06/05/2008 Ate 05/05/2013

A Partir de: 02/07/2018 Ate 31/07/2018

Processo N.: 290200/2018

Nome: (84294/2) EDIR APPEL

Cargo/Função: (9200) ESCRIVAO DE POLICIA/LC318/407
 Qüinqüênio de Referência: 18/03/2007 Ate 17/03/2012
 A Partir de: 16/07/2018 Ate 14/08/2018

Processo N.: 292670/2018
 Nome: (203891/1) EDSON JOSE PEREIRA
 Cargo/Função: (9175) INVESTIGADOR DE POLICIA/LC344/407
 Qüinqüênio de Referência: 02/06/2008 Ate 01/06/2013
 A Partir de: 01/07/2018 Ate 30/07/2018

Processo N.: 309800/2018
 Nome: (136227/1) EVANIL FIALHO GOMES DA SILVA
 Cargo/Função: (9200) ESCRIVAO DE POLICIA/LC318/407
 Qüinqüênio de Referência: 30/03/2007 Ate 29/03/2012
 A Partir de: 02/07/2018 Ate 31/07/2018

Processo N.: 237494/2018
 Nome: (203643/1) FABIO EDUARDO MOUSSALEM
 Cargo/Função: (9175) INVESTIGADOR DE POLICIA/LC344/407
 Qüinqüênio de Referência: 02/06/2008 Ate 01/06/2013
 A Partir de: 18/07/2018 Ate 16/08/2018

Processo N.: 280772/2018
 Nome: (136466/1) FABIO MINAS NOVAS
 Cargo/Função: (9175) INVESTIGADOR DE POLICIA/LC344/407
 Qüinqüênio de Referência: 16/04/2012 Ate 15/04/2017
 A Partir de: 09/07/2018 Ate 07/08/2018

Processo N.: 298749/2018
 Nome: (136113/1) FABIO ROGERIO MENEGHETE
 Cargo/Função: (9200) ESCRIVAO DE POLICIA/LC318/407
 Qüinqüênio de Referência: 30/03/2012 Ate 29/03/2017
 A Partir de: 04/07/2018 Ate 02/08/2018

Processo N.: 303673/2018
 Nome: (203700/1) FRANCISCO LEITE DE OLIVEIRA
 Cargo/Função: (9175) INVESTIGADOR DE POLICIA/LC344/407
 Qüinqüênio de Referência: 02/06/2008 Ate 01/06/2013
 A Partir de: 01/07/2018 Ate 30/07/2018

Processo N.: 292684/2018
 Nome: (121906/8) FRANCISCO PEREIRA MILHOMEM DOS SANTOS
 Cargo/Função: (9175) INVESTIGADOR DE POLICIA/LC344/407
 Qüinqüênio de Referência: 02/06/2008 Ate 01/06/2013
 A Partir de: 15/07/2018 Ate 13/08/2018

Processo N.: 287603/2018
 Nome: (95961/1) ISMENIA VANESSA DE ASSIS SILVA
 Cargo/Função: (9200) ESCRIVAO DE POLICIA/LC318/407
 Qüinqüênio de Referência: 24/09/2011 Ate 23/09/2016
 A Partir de: 16/07/2018 Ate 14/08/2018

Processo N.: 259238/2018
 Nome: (97507/1) JOAO DE JESUS MENDES FERREIRA
 Cargo/Função: (9175) INVESTIGADOR DE POLICIA/LC344/407
 Qüinqüênio de Referência: 18/03/2007 Ate 17/03/2012
 A Partir de: 01/07/2018 Ate 30/07/2018

Processo N.: 192947/2018
 Nome: (44117/1) JOSE VIEIRA DA CUNHA FILHO
 Cargo/Função: (9175) INVESTIGADOR DE POLICIA/LC344/407
 Qüinqüênio de Referência: 05/01/2008 Ate 04/01/2013
 A Partir de: 31/07/2018 Ate 29/08/2018

Processo N.: 299876/2018
 Nome: (95834/1) JURACY JOSE DA SILVA
 Cargo/Função: (9175) INVESTIGADOR DE POLICIA/LC344/407
 Qüinqüênio de Referência: 24/09/2011 Ate 23/09/2016
 A Partir de: 01/07/2018 Ate 30/07/2018

Processo N.: 214557/2018
 Nome: (107555/10) KATIA MARTINS GONTIJO
 Cargo/Função: (9175) INVESTIGADOR DE POLICIA/LC344/407
 Qüinqüênio de Referência: 16/04/2012 Ate 15/04/2017
 A Partir de: 13/07/2018 Ate 10/09/2018

Processo N.: 285651/2018
 Nome: (111446/2) LAURO EVANER CORREA
 Cargo/Função: (9175) INVESTIGADOR DE POLICIA/LC344/407
 Qüinqüênio de Referência: 27/10/2008 Ate 26/10/2013
 A Partir de: 02/07/2018 Ate 31/07/2018

Processo N.: 299862/2018
 Nome: (141253/4) LEANDRO LOPES
 Cargo/Função: (9175) INVESTIGADOR DE POLICIA/LC344/407
 Qüinqüênio de Referência: 02/06/2008 Ate 01/06/2013
 A Partir de: 15/07/2018 Ate 13/08/2018

Processo N.: 249818/2018
 Nome: (231555/2) LUCIANO GOMES DE OLIVEIRA
 Cargo/Função: (9175) INVESTIGADOR DE POLICIA/LC344/407
 Qüinqüênio de Referência: 07/02/2011 Ate 06/02/2016
 A Partir de: 01/07/2018 Ate 30/07/2018

Processo N.: 321683/2018
 Nome: (234078/1) MARCELO ASSUNCAO BARROS
 Cargo/Função: (9175) INVESTIGADOR DE POLICIA/LC344/407
 Qüinqüênio de Referência: 22/06/2011 Ate 21/06/2016
 A Partir de: 16/07/2018 Ate 14/08/2018

Processo N.: 299729/2018
 Nome: (203964/1) MARCELO PRESTES DOS SANTOS
 Cargo/Função: (9175) INVESTIGADOR DE POLICIA/LC344/407
 Qüinqüênio de Referência: 02/06/2008 Ate 01/06/2013
 A Partir de: 09/07/2018 Ate 07/08/2018

Processo N.: 216844/2018
 Nome: (107894/1) MARCIO XAVIER DA COSTA
 Cargo/Função: (9175) INVESTIGADOR DE POLICIA/LC344/407
 Qüinqüênio de Referência: 06/05/2008 Ate 05/05/2013
 A Partir de: 17/07/2018 Ate 15/08/2018

Processo N.: 291936/2018
 Nome: (97396/1) MARCOS ANTONIO FERREIRA CARVALHO
 Cargo/Função: (9175) INVESTIGADOR DE POLICIA/LC344/407
 Qüinqüênio de Referência: 18/03/2002 Ate 17/03/2007
 A Partir de: 15/07/2018 Ate 13/08/2018

Processo N.: 280937/2018
 Nome: (136174/1) MARCOS AURELIO DIAS LEO
 Cargo/Função: (2348) DELEGADO DE POLICIA
 Qüinqüênio de Referência: 30/03/2007 Ate 29/03/2012
 A Partir de: 03/07/2018 Ate 01/08/2018

Processo N.: 252902/2018
 Nome: (116143/2) MOISES MAGNO MANSO DE OLIVEIRA
 Cargo/Função: (9175) INVESTIGADOR DE POLICIA/LC344/407
 Qüinqüênio de Referência: 02/06/2008 Ate 01/06/2013
 A Partir de: 03/07/2018 Ate 01/08/2018

Processo N.: 286758/2018
 Nome: (242475/1) NUBYA BEATRIZ GOMES DOS REIS
 Cargo/Função: (2348) DELEGADO DE POLICIA
 Qüinqüênio de Referência: 19/07/2012 Ate 18/07/2017
 A Partir de: 04/07/2018 Ate 01/10/2018

Processo N.: 234826/2018
 Nome: (234302/1) RAPHAEL CARRELO DA COSTA
 Cargo/Função: (9175) INVESTIGADOR DE POLICIA/LC344/407
 Qüinqüênio de Referência: 22/06/2011 Ate 21/06/2016
 A Partir de: 09/07/2018 Ate 07/08/2018

Processo N.: 309885/2018
 Nome: (136551/1) RICARDO CHINELATTO
 Cargo/Função: (9175) INVESTIGADOR DE POLICIA/LC344/407
 Qüinqüênio de Referência: 30/03/2007 Ate 29/03/2012
 A Partir de: 25/07/2018 Ate 23/08/2018

Processo N.: 162009/2018
 Nome: (95740/1) ROMYSON DO NASCIMENTO
 Cargo/Função: (9175) INVESTIGADOR DE POLICIA/LC344/407
 Qüinqüênio de Referência: 24/09/2006 Ate 23/09/2011
 A Partir de: 01/07/2018 Ate 30/07/2018

Processo N.: 211189/2018
 Nome: (95864/1) VANTUIR RAMOS DIAS
 Cargo/Função: (9175) INVESTIGADOR DE POLICIA/LC344/407
 Qüinqüênio de Referência: 24/09/2011 Ate 23/09/2016
 A Partir de: 02/07/2018 Ate 31/07/2018

PUBLICADA, REGISTRADA, CUMPR-SE.
 Cuiabá-MT, 05 de Julho de 2018.
 Fernando Vasco Spinelli Pigozzi
 Delegado Geral da Polícia Judiciária Civil

PMMT

POLÍCIA MILITAR

BOLETIM DE PESSOAL/PM/00158/2018 DE: 05/07/2018

O Comandante Geral da PM-MT no uso de suas atribuições que lhes são conferidas por lei,

Resolve: DEFERIR
 Evento: LICENCA PARA TRATAMENTO DE SAUDE

Processo N.:
 Nome: (230296/1) DIEGO MAIKE FERREIRA
 Cargo/Função: (8909) SOLDADO LC 541/2014
 Un. Adm: (167258) COMANDO REGIONAL III - SINOP
 A Partir de: 30/06/2018 Até04/07/2018

Processo N.:
 Nome: (266555/1) MALCOLM CUAUHTMOC SANTANA BEZERRA DE FARIAS
 Cargo/Função: (8909) SOLDADO LC 541/2014
 Un. Adm: (167355) 4ºPEL. PM DE FELIZ NATAL
 A Partir de: 29/06/2018 Até08/07/2018

Processo N.:
 Nome: (266706/1) MICHAEL WEDER MORAES DE ABREU
 Cargo/Função: (8909) SOLDADO LC 541/2014
 Un. Adm: (175307) PEL. PM FORÇA TÁTICA
 A Partir de: 30/06/2018 Até04/07/2018

Processo N.:
 Nome: (230867/1) RODRIGO AGUIAR DE OLIVEIRA
 Cargo/Função: (8909) SOLDADO LC 541/2014
 Un. Adm: (175730) 2ªCIA. PM DE VILA BELA DA SANTÍSSIMA TRINDADE
 A Partir de: 23/05/2018 Até20/08/2018

Processo N.:
 Nome: (231744/1) RUISDELAINÉ LOPES PEREIRA
 Cargo/Função: (8909) SOLDADO LC 541/2014
 Un. Adm: (176028) NEM DE ALTO PARAGUAI
 A Partir de: 31/03/2018 Até29/05/2018

Processo N.:

Nome: (110714/1) SERGIO ANTELMO DE SOUZA
Cargo/Função: (8895) CABO LC 541/2014
Un. Adm: (167258) COMANDO REGIONAL III - SINOP
A Partir de: 21/06/2018 Até20/07/2018

PUBLICADA, REGISTRADA, CUMpra-SE.
Cuiabá-MT, 05 de Julho de 2018.
Marcos Vieira da Cunha
Comandante Geral da PM-MT

CBM

CORPO DE BOMBEIROS MILITAR

BOLETIM DE PESSOAL/CBM/00091/2018 DE:
05/07/2018

O Comandante Geral do CBM-MT no uso de suas atribuições que lhes são conferidas por lei,

Resolve: DEFERIR
Evento: LICENCA PARA TRATAMENTO DE SAUDE

Processo N.:

Nome: (258643/1) THYAGO MOTA PANHAN
Cargo/Função: (8909) SOLDADO LC 541/2014
Un. Adm: (039594) COMANDO GERAL
A Partir de: 17/06/2018 Até01/07/2018

PUBLICADA, REGISTRADA, CUMpra-SE.
Cuiabá-MT, 05 de Julho de 2018.
Alessandro Borges Ferreira
Comandante Geral do CBM-MT

POLITEC

PERÍCIA OFICIAL E IDENTIFICAÇÃO TÉCNICA

BOLETIM DE PESSOAL/POLITEC/00209/2018 DE:
05/07/2018

O Diretor Geral da POLITEC no uso de suas atribuições que lhes são conferidas por lei,

Resolve: DEFERIR
Evento: LICENCA PREMIO - GOZO

Processo N.: conforme e-mail solicitado

Nome: (24646/1) CLEUNICE SANTANA DA SILVA SOUZA
Cargo/Função: (10979) PAPILOSCOPISTA
Quinquênio de Referência: 21/01/2007 Ate 20/01/2012
A Partir de: 08/08/2018 Ate 05/11/2018

Processo N.: conforme e-mail solicitado

Nome: (83882/1) ROSANE CHRISTINE HAHN
Cargo/Função: (6027) ANALISTA DESENV ECON SOCIAL L 10050
Quinquênio de Referência: 11/02/2002 Ate 10/02/2007
A Partir de: 24/05/2018 Ate 22/06/2018

Processo N.: conforme solicitado por e-mail

Nome: (83882/1) ROSANE CHRISTINE HAHN
Cargo/Função: (6027) ANALISTA DESENV ECON SOCIAL L 10050
Quinquênio de Referência: 11/02/2007 Ate 10/02/2012
A Partir de: 23/06/2018 Ate 20/09/2018

PUBLICADA, REGISTRADA, CUMpra-SE.

Cuiabá-MT, 05 de Julho de 2018.

Reginaldo Rossi do Carmo
Diretor Geral da POLITEC

BOLETIM DE PESSOAL/POLITEC/00210/2018 DE:
05/07/2018

O Diretor Geral da POLITEC no uso de suas atribuições que lhes são conferidas por lei,

Resolve: CONCEDER
Evento: LICENCA PREMIO - CONCESSÃO

Processo N.: 300192/2018

Nome: (83882/1) ROSANE CHRISTINE HAHN
Quinquênio: 11/02/2012 Ate 10/02/2017
Qtde Dias: 90

PUBLICADA, REGISTRADA, CUMpra-SE.

Cuiabá-MT, 05 de Julho de 2018.

Reginaldo Rossi do Carmo
Diretor Geral da POLITEC

SEJUDH

SECRETARIA DE ESTADO DE JUSTIÇA E DIREITOS HUMANOS

BOLETIM DE PESSOAL/SEJUDH/00467/2018 DE:
05/07/2018

O Secretário de Estado de Justiça e Direitos Humanos no uso de suas atribuições que lhes são conferidas por lei,

Resolve: REMOVER
Evento: REMOCAO

Processo N.: CI nº1497/2018

Nome: (236870/1) RAFAELA CRISTINA ARAUJO PEREIRA
Cargo/Função: (10290) AGENTE SISTEMA PENITENC LC 423
Para Un. Adm: (190209) SUBDIR. DA PENITENCIARIA CENTRAL DO ESTADO
A Partir de: 28/06/2018

Processo N.: OS Nº013/2018

Nome: (233179/1) RODRIGO HENRIQUE SILVA DOS SANTOS
Cargo/Função: (10290) AGENTE SISTEMA PENITENC LC 423
Para Un. Adm: (172057) UNID.ESPEC. DE CONTROLE DE MOVIMENTACAO

PESSOAL

A Partir de: 18/06/2018

Processo N.: CI nº1830/2018

Nome: (251730/1) YUK MAKEY SOUSA ANDRADE
Cargo/Função: (10290) AGENTE SISTEMA PENITENC LC 423
Para Un. Adm: (190446) DIR. DE CADEIA PUBL. FEMININA DE TANGARA DA SERRA

A Partir de: 26/06/2018

PUBLICADA, REGISTRADA, CUMpra-SE.
Cuiabá-MT, 05 de Julho de 2018.
Fausto Jose Freitas da Silva
Secretário de Estado de Justiça e Direitos Humanos

BOLETIM DE PESSOAL/SEJUDH/00468/2018 DE: 05/07/2018

O Secretário de Estado de Justiça e Direitos Humanos no uso de suas atribuições que lhes são conferidas por lei,

Resolve: CONCEDER
Evento: ADICIONAL NOTURNO

Processo N.: jun

Nome: (117427/1) ADMILSON GOMES DE CAMPOS
Cargo/Função: (10290) AGENTE SISTEMA PENITENC LC 423
Un. Adm: (163040) DIR.DE CADEIA PUBLICA DE POCONE
A Partir de: 01/06/2018 Até01/06/2018

Processo N.: jun

Nome: (125072/1) ADRIANA APARECIDA PEREIRA DE OLIVEIRA
Cargo/Função: (10290) AGENTE SISTEMA PENITENC LC 423
Un. Adm: (162426) SUBDIR.DA PENITENC.FEMININA"ANA MARIA DO COUTO

MAY

A Partir de: 01/06/2018 Até01/06/2018

Processo N.: jun

Nome: (232064/1) ADRIANA DE FATIMA CIGERZA
Cargo/Função: (10290) AGENTE SISTEMA PENITENC LC 423
Un. Adm: (162426) SUBDIR.DA PENITENC.FEMININA"ANA MARIA DO COUTO

MAY

A Partir de: 01/06/2018 Até01/06/2018

Processo N.: jun

Nome: (131791/1) ALCENIRES CALDAS DOS SANTOS
Cargo/Função: (10290) AGENTE SISTEMA PENITENC LC 423
Un. Adm: (162426) SUBDIR.DA PENITENC.FEMININA"ANA MARIA DO COUTO

MAY

A Partir de: 01/06/2018 Até01/06/2018

Processo N.: jun

Nome: (117839/1) ALEX GONCALO RONDON
Cargo/Função: (10290) AGENTE SISTEMA PENITENC LC 423
Un. Adm: (163040) DIR.DE CADEIA PUBLICA DE POCONE
A Partir de: 01/06/2018 Até01/06/2018

Processo N.: jun

Nome: (17828/8) ALVAIR MARIA BARBOSA FERREIRA
Cargo/Função: (10290) AGENTE SISTEMA PENITENC LC 423
Un. Adm: (162426) SUBDIR.DA PENITENC.FEMININA"ANA MARIA DO COUTO

MAY

A Partir de: 01/06/2018 Até01/06/2018

Processo N.: jun

Nome: (248735/1) AMANDA PASSOS BORGES
Cargo/Função: (10290) AGENTE SISTEMA PENITENC LC 423
Un. Adm: (162418) DIR. DA PENITENC. FEMININA"ANA MARIA DO COUTO

MAY"

A Partir de: 01/06/2018 Até01/06/2018

Processo N.: jun

Nome: (248610/1) ANGELA DOS SANTOS ROSSI DO PRADO
Cargo/Função: (10290) AGENTE SISTEMA PENITENC LC 423
Un. Adm: (162418) DIR. DA PENITENC. FEMININA"ANA MARIA DO COUTO

MAY"

A Partir de: 01/06/2018 Até01/06/2018

Processo N.: jun

Nome: (85371/1) ANTONILHA ROSA DA SILVA
Cargo/Função: (10290) AGENTE SISTEMA PENITENC LC 423
Un. Adm: (162426) SUBDIR.DA PENITENC.FEMININA"ANA MARIA DO COUTO
MAY
A Partir de: 01/06/2018 Até01/06/2018

Processo N.: jun
Nome: (225227/2) ANTONINHO CLAUICIR SIQUEIRA
Cargo/Função: (10290) AGENTE SISTEMA PENITENC LC 423
Un. Adm: (162850) DIR.DE CADEIA PUBLICA DE VILA RICA
A Partir de: 01/06/2018 Até01/06/2018

Processo N.: jun
Nome: (192/1) ANTONIO RODRIGUES PEREIRA
Cargo/Função: (10282) ASSIST.SIST.PENITENCIARIO
Un. Adm: (162426) SUBDIR.DA PENITENC.FEMININA"ANA MARIA DO COUTO
MAY
A Partir de: 01/06/2018 Até01/06/2018

Processo N.: jun
Nome: (88951/1) ARLETE PINTO DE MIRANDA
Cargo/Função: (10290) AGENTE SISTEMA PENITENC LC 423
Un. Adm: (162426) SUBDIR.DA PENITENC.FEMININA"ANA MARIA DO COUTO
MAY
A Partir de: 01/06/2018 Até01/06/2018

Processo N.: jun
Nome: (233960/1) ARNOLD DE SOUZA PACHECO
Cargo/Função: (10290) AGENTE SISTEMA PENITENC LC 423
Un. Adm: (163040) DIR.DE CADEIA PUBLICA DE POCONE
A Partir de: 01/06/2018 Até01/06/2018

Processo N.: jun
Nome: (253625/1) BRENO ROBERTO PEREIRA CARDOSO
Cargo/Função: (10282) ASSIST.SIST.PENITENCIARIO
Un. Adm: (162426) SUBDIR.DA PENITENC.FEMININA"ANA MARIA DO COUTO
MAY
A Partir de: 01/06/2018 Até01/06/2018

Processo N.: jun
Nome: (218057/2) CARLOS ALBERTO DE MELO
Cargo/Função: (10290) AGENTE SISTEMA PENITENC LC 423
Un. Adm: (162850) DIR.DE CADEIA PUBLICA DE VILA RICA
A Partir de: 01/06/2018 Até01/06/2018

Processo N.: jun
Nome: (248560/1) CLAUICIA CELI
Cargo/Função: (10290) AGENTE SISTEMA PENITENC LC 423
Un. Adm: (162426) SUBDIR.DA PENITENC.FEMININA"ANA MARIA DO COUTO
MAY
A Partir de: 01/06/2018 Até01/06/2018

Processo N.: jun
Nome: (106162/2) CLAUDIA MARA DE SOUZA
Cargo/Função: (10290) AGENTE SISTEMA PENITENC LC 423
Un. Adm: (162426) SUBDIR.DA PENITENC.FEMININA"ANA MARIA DO COUTO
MAY
A Partir de: 01/06/2018 Até01/06/2018

Processo N.: jun
Nome: (248665/1) CLEONICE NOBRE DE ARAUJO MIRANDA
Cargo/Função: (10290) AGENTE SISTEMA PENITENC LC 423
Un. Adm: (162418) DIR. DA PENITENC. FEMININA"ANA MARIA DO COUTO
MAY"
A Partir de: 01/06/2018 Até01/06/2018

Processo N.: jun
Nome: (105420/22) CRISTIANY BRUNO DE OLIVEIRA
Cargo/Função: (10290) AGENTE SISTEMA PENITENC LC 423
Un. Adm: (162426) SUBDIR.DA PENITENC.FEMININA"ANA MARIA DO COUTO
MAY
A Partir de: 01/06/2018 Até01/06/2018

Processo N.: jun
Nome: (256800/1) DANIEL SILVA OLIVEIRA
Cargo/Função: (10282) ASSIST.SIST.PENITENCIARIO
Un. Adm: (162426) SUBDIR.DA PENITENC.FEMININA"ANA MARIA DO COUTO
MAY
A Partir de: 01/06/2018 Até01/06/2018

Processo N.: jun
Nome: (73342/3) DEUSIMAR BARBOSA MENDONCA
Cargo/Função: (10290) AGENTE SISTEMA PENITENC LC 423
Un. Adm: (163040) DIR.DE CADEIA PUBLICA DE POCONE
A Partir de: 01/06/2018 Até01/06/2018

Processo N.: jun
Nome: (206999/21) DEVANETE DEVALDA DA SILVA
Cargo/Função: (10290) AGENTE SISTEMA PENITENC LC 423
Un. Adm: (162426) SUBDIR.DA PENITENC.FEMININA"ANA MARIA DO COUTO
MAY
A Partir de: 01/06/2018 Até01/06/2018

Processo N.: jun
Nome: (207070/2) DIOGO ALVES NEGRO
Cargo/Função: (10290) AGENTE SISTEMA PENITENC LC 423
Un. Adm: (163040) DIR.DE CADEIA PUBLICA DE POCONE
A Partir de: 01/06/2018 Até01/06/2018

Processo N.: jun
Nome: (85453/1) EDEN CLEBER SARDINHA DA COSTA
Cargo/Função: (10290) AGENTE SISTEMA PENITENC LC 423
Un. Adm: (162426) SUBDIR.DA PENITENC.FEMININA"ANA MARIA DO COUTO
MAY
A Partir de: 01/06/2018 Até01/06/2018

Processo N.: jun

Nome: (85424/1) EDNA BENEDITA DE CARVALHO
Cargo/Função: (10290) AGENTE SISTEMA PENITENC LC 423
Un. Adm: (162426) SUBDIR.DA PENITENC.FEMININA"ANA MARIA DO COUTO
MAY
A Partir de: 01/06/2018 Até01/06/2018

Processo N.: jun
Nome: (201577/1) ELAINE CRISTINA BARBOSA
Cargo/Função: (10290) AGENTE SISTEMA PENITENC LC 423
Un. Adm: (162426) SUBDIR.DA PENITENC.FEMININA"ANA MARIA DO COUTO
MAY
A Partir de: 01/06/2018 Até01/06/2018

Processo N.: jun
Nome: (248087/1) ELISANGELA FATIMA FERRAZ
Cargo/Função: (10290) AGENTE SISTEMA PENITENC LC 423
Un. Adm: (162418) DIR. DA PENITENC. FEMININA"ANA MARIA DO COUTO
MAY"
A Partir de: 01/06/2018 Até01/06/2018

Processo N.: jun
Nome: (248677/1) ELVIS RODRIGUES DOURADO
Cargo/Função: (10290) AGENTE SISTEMA PENITENC LC 423
Un. Adm: (190209) SUBDIR. DA PENITENCIARIA CENTRAL DO ESTADO
A Partir de: 01/06/2018 Até01/06/2018

Processo N.: jun
Nome: (243382/1) ENILEY DA SILVA ALVES
Cargo/Função: (10290) AGENTE SISTEMA PENITENC LC 423
Un. Adm: (163040) DIR.DE CADEIA PUBLICA DE POCONE
A Partir de: 01/06/2018 Até01/06/2018

Processo N.: jun
Nome: (100655/2) ESTELITA GOMES DA SILVA SOUZA
Cargo/Função: (11665) FUNÇÃO DGA 10 LC/266 SERVIDOR
Un. Adm: (162426) SUBDIR.DA PENITENC.FEMININA"ANA MARIA DO COUTO
MAY
A Partir de: 01/06/2018 Até01/06/2018

Processo N.: jun
Nome: (217586/2) EUDES TREW DE JESUS
Cargo/Função: (10290) AGENTE SISTEMA PENITENC LC 423
Un. Adm: (193895) GER. DE CUSTÓDIA
A Partir de: 01/06/2018 Até01/06/2018

Processo N.: jun
Nome: (130702/1) EUNICE FRANCISCA DE SOUZA
Cargo/Função: (10290) AGENTE SISTEMA PENITENC LC 423
Un. Adm: (162426) SUBDIR.DA PENITENC.FEMININA"ANA MARIA DO COUTO
MAY
A Partir de: 01/06/2018 Até01/06/2018

Processo N.: jun
Nome: (127476/1) FABIA CHRISTINE CORBELINO
Cargo/Função: (10290) AGENTE SISTEMA PENITENC LC 423
Un. Adm: (162426) SUBDIR.DA PENITENC.FEMININA"ANA MARIA DO COUTO
MAY
A Partir de: 01/06/2018 Até01/06/2018

Processo N.: jun
Nome: (251365/1) FERNANDA SANT'ANA SILVA
Cargo/Função: (10290) AGENTE SISTEMA PENITENC LC 423
Un. Adm: (162426) SUBDIR.DA PENITENC.FEMININA"ANA MARIA DO COUTO
MAY
A Partir de: 01/06/2018 Até01/06/2018

Processo N.: jun
Nome: (125262/1) GEOVANE RICARDO SILVA ROCHA
Cargo/Função: (10290) AGENTE SISTEMA PENITENC LC 423
Un. Adm: (190209) SUBDIR. DA PENITENCIARIA CENTRAL DO ESTADO
A Partir de: 01/06/2018 Até01/06/2018

Processo N.: jun
Nome: (43464/4) GESUINO BRITO DE NASCIMENTO
Cargo/Função: (10290) AGENTE SISTEMA PENITENC LC 423
Un. Adm: (163040) DIR.DE CADEIA PUBLICA DE POCONE
A Partir de: 01/06/2018 Até01/06/2018

Processo N.: jun
Nome: (60250/8) GILMARA CELIA PIMENTA FERREIRA
Cargo/Função: (10290) AGENTE SISTEMA PENITENC LC 423
Un. Adm: (162426) SUBDIR.DA PENITENC.FEMININA"ANA MARIA DO COUTO
MAY
A Partir de: 01/06/2018 Até01/06/2018

Processo N.: jun
Nome: (91064/10) GLAYDSON MAGNO ANDRADE DA COSTA
Cargo/Função: (10290) AGENTE SISTEMA PENITENC LC 423
Un. Adm: (162426) SUBDIR.DA PENITENC.FEMININA"ANA MARIA DO COUTO
MAY
A Partir de: 01/06/2018 Até01/06/2018

Processo N.: jun
Nome: (102863/2) HILTON GONCALO DE FIGUEIREDO
Cargo/Função: (10290) AGENTE SISTEMA PENITENC LC 423
Un. Adm: (162426) SUBDIR.DA PENITENC.FEMININA"ANA MARIA DO COUTO
MAY
A Partir de: 01/06/2018 Até01/06/2018

Processo N.: jun
Nome: (86260/1) IOLANDA MARIA DOS SANTOS
Cargo/Função: (10290) AGENTE SISTEMA PENITENC LC 423
Un. Adm: (162426) SUBDIR.DA PENITENC.FEMININA"ANA MARIA DO COUTO
MAY
A Partir de: 01/06/2018 Até01/06/2018

Processo N.: jun

Nome: (57591/3) IVANI DA SILVA CARVALHO
Cargo/Função: (10290) AGENTE SISTEMA PENITENC LC 423
Un. Adm: (162426) SUBDIR.DA PENITENC.FEMININA"ANA MARIA DO COUTO

MAY
A Partir de: 01/06/2018 Até01/06/2018

Processo N.: jun
Nome: (105380/4) IVONE GREGORIO DE CAMPOS
Cargo/Função: (10290) AGENTE SISTEMA PENITENC LC 423
Un. Adm: (162426) SUBDIR.DA PENITENC.FEMININA"ANA MARIA DO COUTO

MAY
A Partir de: 01/06/2018 Até01/06/2018

Processo N.: jun
Nome: (250115/1) JAQUELINA APARECIDA SANTI
Cargo/Função: (10290) AGENTE SISTEMA PENITENC LC 423
Un. Adm: (162426) SUBDIR.DA PENITENC.FEMININA"ANA MARIA DO COUTO

MAY
A Partir de: 01/06/2018 Até01/06/2018

Processo N.: jun
Nome: (232222/5) JESSICA SILVA CORREA
Cargo/Função: (10290) AGENTE SISTEMA PENITENC LC 423
Un. Adm: (163040) DIR.DE CADEIA PUBLICA DE POCONE
A Partir de: 01/06/2018 Até01/06/2018

Processo N.: jun
Nome: (126995/1) JOAQUIM JOSE DE CAMPOS FILHO
Cargo/Função: (10290) AGENTE SISTEMA PENITENC LC 423
Un. Adm: (162418) DIR. DA PENITENC. FEMININA"ANA MARIA DO COUTO

MAY"
A Partir de: 01/06/2018 Até01/06/2018

Processo N.: jun
Nome: (201575/1) JOENY HEMILIA CUNHA MACIEL
Cargo/Função: (10290) AGENTE SISTEMA PENITENC LC 423
Un. Adm: (162426) SUBDIR.DA PENITENC.FEMININA"ANA MARIA DO COUTO

MAY
A Partir de: 01/06/2018 Até01/06/2018

Processo N.: jun
Nome: (248537/1) JONALDO VIEIRA NUNES
Cargo/Função: (10290) AGENTE SISTEMA PENITENC LC 423
Un. Adm: (162850) DIR.DE CADEIA PUBLICA DE VILA RICA
A Partir de: 01/06/2018 Até01/06/2018

Processo N.: jun
Nome: (248815/1) JOSE PAULO ALVES PEREIRA
Cargo/Função: (10290) AGENTE SISTEMA PENITENC LC 423
Un. Adm: (163040) DIR.DE CADEIA PUBLICA DE POCONE
A Partir de: 01/06/2018 Até01/06/2018

Processo N.: jun
Nome: (114605/2) JOSE VICENTE FIGUEIREDO PRADO
Cargo/Função: (10290) AGENTE SISTEMA PENITENC LC 423
Un. Adm: (193925) GER. DE SERVIÇO DE OPERAÇÕES ESPECIALIZADAS
A Partir de: 01/06/2018 Até01/06/2018

Processo N.: jun
Nome: (219041/2) JULICE CATIA DE ALMEIDA
Cargo/Função: (10290) AGENTE SISTEMA PENITENC LC 423
Un. Adm: (162426) SUBDIR.DA PENITENC.FEMININA"ANA MARIA DO COUTO

MAY
A Partir de: 01/06/2018 Até01/06/2018

Processo N.: jun
Nome: (232043/1) JULIO CESAR MIRANDA FONTES
Cargo/Função: (10290) AGENTE SISTEMA PENITENC LC 423
Un. Adm: (163040) DIR.DE CADEIA PUBLICA DE POCONE
A Partir de: 01/06/2018 Até01/06/2018

Processo N.: jun
Nome: (82996/3) LOREMBERG JOSUEL DO ESPIRITO SANTO
Cargo/Função: (10290) AGENTE SISTEMA PENITENC LC 423
Un. Adm: (163040) DIR.DE CADEIA PUBLICA DE POCONE
A Partir de: 01/06/2018 Até01/06/2018

Processo N.: jun
Nome: (126634/5) LOURDES ROSATO
Cargo/Função: (10290) AGENTE SISTEMA PENITENC LC 423
Un. Adm: (162418) DIR. DA PENITENC. FEMININA"ANA MARIA DO COUTO

MAY"
A Partir de: 01/06/2018 Até01/06/2018

Processo N.: jun
Nome: (225939/1) LUCAS ANDRE CURVO DE CARVALHO TELES FIGUEIREDO
Cargo/Função: (10282) ASSIST.SIST.PENITENCIARIO
Un. Adm: (162426) SUBDIR.DA PENITENC.FEMININA"ANA MARIA DO COUTO

MAY
A Partir de: 02/06/2018 Até02/06/2018

Processo N.: jun
Nome: (243029/1) LUCINEIA RAMOS DA SILVA
Cargo/Função: (10290) AGENTE SISTEMA PENITENC LC 423
Un. Adm: (162833) DIR.DE CADEIA PUBLICA DE SORRISO
A Partir de: 01/06/2018 Até01/06/2018

Processo N.: jun
Nome: (95314/1) LUIZA GONCALINA DE MAGALHAES
Cargo/Função: (10290) AGENTE SISTEMA PENITENC LC 423
Un. Adm: (162426) SUBDIR.DA PENITENC.FEMININA"ANA MARIA DO COUTO

MAY
A Partir de: 01/06/2018 Até01/06/2018

Processo N.: jun
Nome: (248476/1) MARCIA ROSATO

Cargo/Função: (11665) FUNÇÃO DGA 10 LC/266 SERVIDOR
Un. Adm: (162426) SUBDIR.DA PENITENC.FEMININA"ANA MARIA DO COUTO

MAY
A Partir de: 01/06/2018 Até01/06/2018

Processo N.: jun
Nome: (243024/1) MARCIO SANTANA DA SILVA
Cargo/Função: (10290) AGENTE SISTEMA PENITENC LC 423
Un. Adm: (162833) DIR.DE CADEIA PUBLICA DE SORRISO
A Partir de: 01/06/2018 Até01/06/2018

Processo N.: jun
Nome: (45392/8) MARCIONILIA MARIA DE MOURA PACHECO
Cargo/Função: (10290) AGENTE SISTEMA PENITENC LC 423
Un. Adm: (162418) DIR. DA PENITENC. FEMININA"ANA MARIA DO COUTO

MAY"
A Partir de: 01/06/2018 Até01/06/2018

Processo N.: jun
Nome: (141352/1) MARCOS ANTUNES DE CAMPOS
Cargo/Função: (10290) AGENTE SISTEMA PENITENC LC 423
Un. Adm: (163040) DIR.DE CADEIA PUBLICA DE POCONE
A Partir de: 01/06/2018 Até01/06/2018

Processo N.: jun
Nome: (122658/1) MARIA AUXILIADORA DA SILVA
Cargo/Função: (10290) AGENTE SISTEMA PENITENC LC 423
Un. Adm: (162426) SUBDIR.DA PENITENC.FEMININA"ANA MARIA DO COUTO

MAY
A Partir de: 01/06/2018 Até01/06/2018

Processo N.: jun
Nome: (225970/1) MARIA DE FATIMA MOURA PRATES
Cargo/Função: (10282) ASSIST.SIST.PENITENCIARIO
Un. Adm: (162426) SUBDIR.DA PENITENC.FEMININA"ANA MARIA DO COUTO

MAY
A Partir de: 01/06/2018 Até01/06/2018

Processo N.: jun
Nome: (84827/8) MARIA LUZIA DE OLIVEIRA
Cargo/Função: (10290) AGENTE SISTEMA PENITENC LC 423
Un. Adm: (163040) DIR.DE CADEIA PUBLICA DE POCONE
A Partir de: 01/06/2018 Até01/06/2018

Processo N.: jun
Nome: (69705/5) MARIA REGINA FRANCISCO DA SILVA
Cargo/Função: (10290) AGENTE SISTEMA PENITENC LC 423
Un. Adm: (162426) SUBDIR.DA PENITENC.FEMININA"ANA MARIA DO COUTO

MAY
A Partir de: 01/06/2018 Até01/06/2018

Processo N.: jun
Nome: (117311/1) MARINEIA CRISTINA BOAVENTURA DIAS
Cargo/Função: (11665) FUNÇÃO DGA 10 LC/266 SERVIDOR
Un. Adm: (162426) SUBDIR.DA PENITENC.FEMININA"ANA MARIA DO COUTO

MAY
A Partir de: 01/06/2018 Até01/06/2018

Processo N.: jun
Nome: (248566/1) MARIONEY EDILCO NOLASCO
Cargo/Função: (10290) AGENTE SISTEMA PENITENC LC 423
Un. Adm: (162833) DIR.DE CADEIA PUBLICA DE SORRISO
A Partir de: 01/06/2018 Até01/06/2018

Processo N.: jun
Nome: (228203/1) MAXSIVELL DA SILVA PEDROSO
Cargo/Função: (10282) ASSIST.SIST.PENITENCIARIO
Un. Adm: (162418) DIR. DA PENITENC. FEMININA"ANA MARIA DO COUTO

MAY"
A Partir de: 01/06/2018 Até01/06/2018

Processo N.: jun
Nome: (234250/1) MICHAEL HUMMEL DAMACENO DE CAMPOS
Cargo/Função: (10290) AGENTE SISTEMA PENITENC LC 423
Un. Adm: (162426) SUBDIR.DA PENITENC.FEMININA"ANA MARIA DO COUTO

MAY
A Partir de: 01/06/2018 Até01/06/2018

Processo N.: jun
Nome: (251919/1) NADJA SAMORA DA SILVA SANTOS
Cargo/Função: (10290) AGENTE SISTEMA PENITENC LC 423
Un. Adm: (162426) SUBDIR.DA PENITENC.FEMININA"ANA MARIA DO COUTO

MAY
A Partir de: 01/06/2018 Até01/06/2018

Processo N.: jun
Nome: (248835/1) NELY OLIVEIRA CONCEICAO DO NASCIMENTO
Cargo/Função: (10290) AGENTE SISTEMA PENITENC LC 423
Un. Adm: (162426) SUBDIR.DA PENITENC.FEMININA"ANA MARIA DO COUTO

MAY
A Partir de: 01/06/2018 Até01/06/2018

Processo N.: jun
Nome: (125067/1) NEUSA GERMANO DOS SANTOS
Cargo/Função: (10290) AGENTE SISTEMA PENITENC LC 423
Un. Adm: (162426) SUBDIR.DA PENITENC.FEMININA"ANA MARIA DO COUTO

MAY
A Partir de: 01/06/2018 Até01/06/2018

Processo N.: jun
Nome: (233215/1) ODAIR BATISTA RAIMUNDO
Cargo/Função: (10290) AGENTE SISTEMA PENITENC LC 423
Un. Adm: (162833) DIR.DE CADEIA PUBLICA DE SORRISO
A Partir de: 01/06/2018 Até01/06/2018

Processo N.: jun

Nome: (242831/1) ODIMAR ALVES DOS SANTOS
 Cargo/Função: (10290) AGENTE SISTEMA PENITENC LC 423
 Un. Adm: (162833) DIR.DE CADEIA PUBLICA DE SORRISO
 A Partir de: 01/06/2018 Até01/06/2018

Processo N.: jun
 Nome: (233581/1) OLAIR VIRGILIO CARNEIRO
 Cargo/Função: (10290) AGENTE SISTEMA PENITENC LC 423
 Un. Adm: (162850) DIR.DE CADEIA PUBLICA DE VILA RICA
 A Partir de: 01/06/2018 Até01/06/2018

Processo N.: jun
 Nome: (232062/1) OSCAR DA SILVA ALMEIDA
 Cargo/Função: (10290) AGENTE SISTEMA PENITENC LC 423
 Un. Adm: (163040) DIR.DE CADEIA PUBLICA DE POCONE
 A Partir de: 01/06/2018 Até01/06/2018

Processo N.: jun
 Nome: (232832/1) RAFAEL RODRIGUES DA SILVA LIMA
 Cargo/Função: (10290) AGENTE SISTEMA PENITENC LC 423
 Un. Adm: (162833) DIR.DE CADEIA PUBLICA DE SORRISO
 A Partir de: 01/06/2018 Até01/06/2018

Processo N.: jun
 Nome: (236870/1) RAFAELA CRISTINA ARAUJO PEREIRA
 Cargo/Função: (10290) AGENTE SISTEMA PENITENC LC 423
 Un. Adm: (190314) DIR. DO CENTRO DE DETEN. PROV. DE PONTES E LACERDA
 A Partir de: 12/06/2018 Até12/06/2018

Processo N.: jun
 Nome: (139915/2) RAILDA GUIMARAES DOS REIS
 Cargo/Função: (10290) AGENTE SISTEMA PENITENC LC 423
 Un. Adm: (162426) SUBDIR.DA PENITENC.FEMININA"ANA MARIA DO COUTO
 MAY
 A Partir de: 01/06/2018 Até01/06/2018

Processo N.: jun
 Nome: (248076/1) REGIS MANUEL AMANCIO DA SILVA
 Cargo/Função: (10290) AGENTE SISTEMA PENITENC LC 423
 Un. Adm: (162426) SUBDIR.DA PENITENC.FEMININA"ANA MARIA DO COUTO
 MAY
 A Partir de: 01/06/2018 Até01/06/2018

Processo N.: jun
 Nome: (233466/1) RONILSON BARROS DOS ANJOS
 Cargo/Função: (10290) AGENTE SISTEMA PENITENC LC 423
 Un. Adm: (162833) DIR.DE CADEIA PUBLICA DE SORRISO
 A Partir de: 01/06/2018 Até01/06/2018

Processo N.: jun
 Nome: (85456/1) ROSANA NONATO DA SILVA
 Cargo/Função: (10290) AGENTE SISTEMA PENITENC LC 423
 Un. Adm: (162426) SUBDIR.DA PENITENC.FEMININA"ANA MARIA DO COUTO
 MAY
 A Partir de: 01/06/2018 Até01/06/2018

Processo N.: jun
 Nome: (248900/1) ROSANE SEBA
 Cargo/Função: (10290) AGENTE SISTEMA PENITENC LC 423
 Un. Adm: (162418) DIR. DA PENITENC. FEMININA"ANA MARIA DO COUTO
 MAY"
 A Partir de: 01/06/2018 Até01/06/2018

Processo N.: jun
 Nome: (36495/3) ROSANE CLEMENTINO DA COSTA
 Cargo/Função: (10290) AGENTE SISTEMA PENITENC LC 423
 Un. Adm: (162833) DIR.DE CADEIA PUBLICA DE SORRISO
 A Partir de: 01/06/2018 Até01/06/2018

Processo N.: jun
 Nome: (87679/12) ROSANGELA BATISTA DUARTE
 Cargo/Função: (10290) AGENTE SISTEMA PENITENC LC 423
 Un. Adm: (162426) SUBDIR.DA PENITENC.FEMININA"ANA MARIA DO COUTO
 MAY
 A Partir de: 10/06/2018 Até10/06/2018

Processo N.: jun
 Nome: (66730/3) ROSANIA MARIA DE SOUZA
 Cargo/Função: (10290) AGENTE SISTEMA PENITENC LC 423
 Un. Adm: (162426) SUBDIR.DA PENITENC.FEMININA"ANA MARIA DO COUTO
 MAY
 A Partir de: 01/06/2018 Até01/06/2018

Processo N.: jun
 Nome: (71841/7) SANDRO FERREIRA DE SOUZA
 Cargo/Função: (10290) AGENTE SISTEMA PENITENC LC 423
 Un. Adm: (163040) DIR.DE CADEIA PUBLICA DE POCONE
 A Partir de: 01/06/2018 Até01/06/2018

Processo N.: jun
 Nome: (115297/1) SILVANA MARIA PEREIRA
 Cargo/Função: (10290) AGENTE SISTEMA PENITENC LC 423
 Un. Adm: (162426) SUBDIR.DA PENITENC.FEMININA"ANA MARIA DO COUTO
 MAY
 A Partir de: 01/06/2018 Até01/06/2018

Processo N.: jun
 Nome: (143238/2) SILVANO OLIVEIRA LIMA
 Cargo/Função: (10290) AGENTE SISTEMA PENITENC LC 423
 Un. Adm: (162833) DIR.DE CADEIA PUBLICA DE SORRISO
 A Partir de: 01/06/2018 Até01/06/2018

Processo N.: jun
 Nome: (217623/2) STEPHANIE FATIMA MARTINS QUIRINO DE FREITAS
 Cargo/Função: (10290) AGENTE SISTEMA PENITENC LC 423

Un. Adm: (162426) SUBDIR.DA PENITENC.FEMININA"ANA MARIA DO COUTO
 MAY
 A Partir de: 01/06/2018 Até01/06/2018

Processo N.: jun
 Nome: (248542/1) TANIA PASCOAL DE MORAIS
 Cargo/Função: (10290) AGENTE SISTEMA PENITENC LC 423
 Un. Adm: (162418) DIR. DA PENITENC. FEMININA"ANA MARIA DO COUTO
 MAY"
 A Partir de: 01/06/2018 Até01/06/2018

Processo N.: jun
 Nome: (85465/1) TATIANE PATRICIA GONCALVES ARRUDA MACIEL
 Cargo/Função: (10290) AGENTE SISTEMA PENITENC LC 423
 Un. Adm: (162426) SUBDIR.DA PENITENC.FEMININA"ANA MARIA DO COUTO
 MAY
 A Partir de: 01/06/2018 Até01/06/2018

Processo N.: jun
 Nome: (125066/1) VALCRECI RODRIGUES DOS PASSOS CRUZ
 Cargo/Função: (10290) AGENTE SISTEMA PENITENC LC 423
 Un. Adm: (162426) SUBDIR.DA PENITENC.FEMININA"ANA MARIA DO COUTO
 MAY
 A Partir de: 01/06/2018 Até01/06/2018

Processo N.: jun
 Nome: (248693/1) VALDENICE SANTOS DE FRANCA
 Cargo/Função: (10290) AGENTE SISTEMA PENITENC LC 423
 Un. Adm: (162418) DIR. DA PENITENC. FEMININA"ANA MARIA DO COUTO
 MAY"
 A Partir de: 01/06/2018 Até01/06/2018

Processo N.: jun
 Nome: (248659/1) VALDETTE NUNES DE SIQUEIRA AGUILERA BENITES
 Cargo/Função: (10290) AGENTE SISTEMA PENITENC LC 423
 Un. Adm: (162418) DIR. DA PENITENC. FEMININA"ANA MARIA DO COUTO
 MAY"
 A Partir de: 01/06/2018 Até01/06/2018

Processo N.: jun
 Nome: (247831/2) VANIA DE ALMEIDA ARRUDA
 Cargo/Função: (10290) AGENTE SISTEMA PENITENC LC 423
 Un. Adm: (162426) SUBDIR.DA PENITENC.FEMININA"ANA MARIA DO COUTO
 MAY
 A Partir de: 01/06/2018 Até01/06/2018

Processo N.: jun
 Nome: (109476/2) WALLACY GONCALVES CAMPOS DE FIGUEIREDO
 Cargo/Função: (10290) AGENTE SISTEMA PENITENC LC 423
 Un. Adm: (162850) DIR.DE CADEIA PUBLICA DE VILA RICA
 A Partir de: 01/06/2018 Até01/06/2018

Processo N.: jun
 Nome: (108723/2) WALTER RODRIGUES FRANCO
 Cargo/Função: (10290) AGENTE SISTEMA PENITENC LC 423
 Un. Adm: (162426) SUBDIR.DA PENITENC.FEMININA"ANA MARIA DO COUTO
 MAY
 A Partir de: 01/06/2018 Até01/06/2018

Processo N.: jun
 Nome: (127081/4) WILSON RODRIGUES DOS SANTOS
 Cargo/Função: (10290) AGENTE SISTEMA PENITENC LC 423
 Un. Adm: (162833) DIR.DE CADEIA PUBLICA DE SORRISO
 A Partir de: 01/06/2018 Até01/06/2018

Processo N.: jun
 Nome: (131097/1) WIVIANE DA SILVA PEREIRA
 Cargo/Função: (10290) AGENTE SISTEMA PENITENC LC 423
 Un. Adm: (162426) SUBDIR.DA PENITENC.FEMININA"ANA MARIA DO COUTO
 MAY
 A Partir de: 01/06/2018 Até01/06/2018

PUBLICADA, REGISTRADA, CUMPRÁ-SE.
 Cuiabá-MT, 05 de Julho de 2018.
 Fausto Jose Freitas da Silva
 Secretário de Estado de Justiça e Direitos Humanos

BOLETIM DE PESSOAL/SEJUDH/00469/2018 DE: 05/07/2018

O Secretário de Estado de Justiça e Direitos Humanos no uso de suas atribuições que lhes são conferidas por lei,

Resolve: RETIFICAR
 Evento: ADICIONAL NOTURNO

Processo N.: Solicitação Perícia médica
 Nome: (233324/1) ADEL LOPES DA SILVA
 Cargo/Função: (10290) AGENTE SISTEMA PENITENC LC 423
 Un. Adm: (190195) DIR. DA PENITENCIARIA CENTRAL DO ESTADO
 A Partir de: 02/04/2018 Até02/04/2018

PUBLICADA, REGISTRADA, CUMPRÁ-SE.
 Cuiabá-MT, 05 de Julho de 2018.
 Fausto Jose Freitas da Silva
 Secretário de Estado de Justiça e Direitos Humanos

BOLETIM DE PESSOAL/SEJUDH/00470/2018 DE: 05/07/2018

O Secretário de Estado de Justiça e Direitos Humanos no uso de suas atribuições que lhes são conferidas por lei,

Resolve: DEFERIR
 Evento: LICENÇA PARA TRATAMENTO DE SAUDE

Processo N.:
 Nome: (251891/1) ANDERSON SAMPAIO MIRANDA
 Cargo/Função: (10290) AGENTE SISTEMA PENITENC LC 423
 Un. Adm: (162612) DIR.DE CADEIA PUBLICA DE CACERES
 A Partir de: 03/07/2018 Até01/08/2018

Processo N.:
 Nome: (248647/1) CLEMENTE ALVES DE SOUZA JUNIOR
 Cargo/Função: (10290) AGENTE SISTEMA PENITENC LC 423
 Un. Adm: (162485) SUBDIR. DA PENITENCIARIA DE RONDONOPOLIS
 A Partir de: 29/06/2018 Até12/07/2018

Processo N.:
 Nome: (251439/1) FABIO DA SILVA TAVARES
 Cargo/Função: (9202) ASSIST. DO SISTEMA SOCIOEDUCATIVO
 Un. Adm: (180696) GER. DE CONVENIOS
 A Partir de: 23/04/2018 Até21/06/2018

Processo N.:
 Nome: (226084/1) PATRICIA DE JESUS SILVA
 Cargo/Função: (10282) ASSIST.SIST.PENITENCIARIO
 Un. Adm: (190195) DIR. DA PENITENCIARIA CENTRAL DO ESTADO
 A Partir de: 21/03/2018 Até30/03/2018

Processo N.:
 Nome: (114791/1) SANIA MARA DE CASTRO
 Cargo/Função: (10290) AGENTE SISTEMA PENITENC LC 423
 Un. Adm: (189847) NUCLEO DE GESTAO ESTRAT. PARA RESULTADOS - NGER
 A Partir de: 17/03/2018 Até31/03/2018

PUBLICADA, REGISTRADA, CUMpra-SE.
 Cuiabá-MT, 05 de Julho de 2018.
 Fausto Jose Freitas da Silva
 Secretário de Estado de Justiça e Direitos Humanos

BOLETIM DE PESSOAL/SEJUDH/00471/2018 DE:
 05/07/2018

O Secretário de Estado de Justiça e Direitos Humanos no uso de suas atribuições que lhes são conferidas por lei,

Resolve: DEFERIR
 Evento: LICENCA PARA TRATAMENTO DE SAUDE EM PESSOA DA FAMILIA

Processo N.:
 Nome: (219069/2) RAFAEL JOSE DOS SANTOS ALVES
 Cargo/Função: (10290) AGENTE SISTEMA PENITENC LC 423
 Un. Adm: (162485) SUBDIR. DA PENITENCIARIA DE RONDONOPOLIS
 A Partir de: 19/06/2018 Até03/07/2018

PUBLICADA, REGISTRADA, CUMpra-SE.
 Cuiabá-MT, 05 de Julho de 2018.
 Fausto Jose Freitas da Silva
 Secretário de Estado de Justiça e Direitos Humanos

BOLETIM DE PESSOAL/SEJUDH/00472/2018 DE:
 05/07/2018

O Secretário de Estado de Justiça e Direitos Humanos no uso de suas atribuições que lhes são conferidas por lei,

Resolve: CESSAR OS EFEITOS
 Evento: Adicional de Insalubridade LC 502

Processo N.: 123341/2018
 Nome: (248006/1) KELLY ADRIANA ARRUDA MORAES
 Cargo/Função:(10290) AGENTE SISTEMA PENITENC LC 423
 Un. Adm: (162418) DIR. DA PENITENC. FEMININA"ANA MARIA DO COUTO
 MAY"
 A Partir de: 07/03/2018

Processo N.: 190513/2018
 Nome: (235215/1) LUIZ OTAVIO NATALINO
 Cargo/Função:(10290) AGENTE SISTEMA PENITENC LC 423
 Un. Adm: (193941) DIR. DO CENTRO DE RESSOCIALIZAÇÃO DE VÁRZEA
 GRANDE
 A Partir de: 08/04/2018

Processo N.: 84511/2018
 Nome: (251861/1) MARCIEL MARCIANO DE OLIVEIRA
 Cargo/Função:(10290) AGENTE SISTEMA PENITENC LC 423
 Un. Adm: (193917) GER. DE ARMAS E LOGÍSTICA PENITENCIÁRIA
 A Partir de: 10/07/2018

Processo N.: 88033/2018
 Nome: (233581/1) OLAIR VIRGILIO CARNEIRO
 Cargo/Função:(10290) AGENTE SISTEMA PENITENC LC 423
 Un. Adm: (162574) SUBDIR. DA PENITENCIARIA DE AGUA BOA
 A Partir de: 30/03/2018

Processo N.: CI n°1497/2018/SAAP
 Nome: (236870/1) RAFAELA CRISTINA ARAUJO PEREIRA
 Cargo/Função:(10290) AGENTE SISTEMA PENITENC LC 423
 Un. Adm: (172057) UNID.ESPEC. DE CONTROLE DE MOVIMENTACAO PESSOAL
 A Partir de: 27/06/2018

Processo N.: CI n°1645/2018/SAAP
 Nome: (233474/1) ROBERVAL FERREIRA BARROS
 Cargo/Função:(10290) AGENTE SISTEMA PENITENC LC 423

Un. Adm: (190489) DIR. DO CENTRO DE CUSTODIA DA CAPITAL
 A Partir de: 24/06/2018

Processo N.: OS n°014/2018/COGF/SAAS
 Nome: (248558/1) SIRLEIDE MARIA MARTINS MENEZES
 Cargo/Função:(10290) AGENTE SISTEMA PENITENC LC 423
 Un. Adm: (162825) DIR.DE CADEIA PUBLICA DE SAO FELIX DO ARAGUAIA
 A Partir de: 23/01/2018

Processo N.: 295143/2018
 Nome: (85374/1) SOLANGE ROSSI DE ARRUDA
 Cargo/Função:(10290) AGENTE SISTEMA PENITENC LC 423
 Un. Adm: (162531) GER.DE APOIO ADM.E PENAL DA PENITENC.DE SINOP
 A Partir de: 20/06/2018

PUBLICADA, REGISTRADA, CUMpra-SE.
 Cuiabá-MT, 05 de Julho de 2018.
 Fausto Jose Freitas da Silva
 Secretário de Estado de Justiça e Direitos Humanos

BOLETIM DE PESSOAL/SEJUDH/00473/2018 DE:
 05/07/2018

O Secretário de Estado de Justiça e Direitos Humanos no uso de suas atribuições que lhes são conferidas por lei,

Resolve: CONCEDER
 Evento: Adicional de Insalubridade LC 502

Processo N.: CI n°1497/2018/SAAP
 Nome: (236870/1) RAFAELA CRISTINA ARAUJO PEREIRA
 Cargo/Função: (10290) AGENTE SISTEMA PENITENC LC 423
 Un. Adm: (190209) SUBDIR. DA PENITENCIARIA CENTRAL DO ESTADO
 A Partir de: 28/06/2018 Até

PUBLICADA, REGISTRADA, CUMpra-SE.
 Cuiabá-MT, 05 de Julho de 2018.
 Fausto Jose Freitas da Silva
 Secretário de Estado de Justiça e Direitos Humanos

SEDUC

SECRETARIA DE ESTADO DE EDUCAÇÃO

PORTARIA/SEDUC/00447/2018 DE:
 05/07/2018

O Sec. Est. Educação, Esporte e Lazer no uso de suas atribuições que lhes são conferidas por lei,

Resolve: DESIGNAR
 Evento: Designação de Função/Função de Confiança

Processo N.: 1000002895602
 Nome: (124465/37) VERA MARCE CACHO
 Cargo/Função: (9903) COORDENADOR PEDAGOGICO/FDE
 Un. Adm: (010596) E.E. PRESIDENTE MEDICI
 A Partir de: 04/06/2018 Até21/12/2018

PUBLICADA, REGISTRADA, CUMpra-SE.
 Cuiabá-MT, 05 de Julho de 2018.
 Marioneide Angelica Kliemaschewsk
 Sec. Est. Educação, Esporte e Lazer

PORTARIA/SEDUC/00448/2018 DE:
 05/07/2018

O Sec. Est. Educação, Esporte e Lazer no uso de suas atribuições que lhes são conferidas por lei,

Resolve: AUTORIZAR
 Evento: Aulas Adicionais SEDUC

Processo N.: 1000002894557
 Nome: (38960/15) LAIZE NEVES OLIVEIRA DE LIMA
 Cargo/Função:(3441) PROFESSOR EDUC. BASICA
 Un. Adm: (014516) E.E. JOAQUIM A. COSTA MARQUES
 A Partir de: 19/06/2018 Até18/07/2018
 Qtde Horas: 9

PUBLICADA, REGISTRADA, CUMpra-SE.
 Cuiabá-MT, 05 de Julho de 2018.
 Marioneide Angelica Kliemaschewsk
 Sec. Est. Educação, Esporte e Lazer

PORTARIA/SEDUC/00449/2018 DE:
 05/07/2018

O Sec. Est. Educação, Esporte e Lazer no uso de suas atribuições que lhes são conferidas por lei,

Resolve: AUTORIZAR - SEDUC
 Evento: Aulas Adicionais SEDUC

Processo N.: 1000002893648
 Nome: (55894/35) CLEUBER PEREIRA RAMOS
 Cargo/Função:(3441) PROFESSOR EDUC. BASICA

Un. Adm.: (016187) E.E. 12 DE OUTUBRO
A Partir de: 02/07/2018 Até 21/12/2018
Qtde Horas: 8

Processo N.: 1000002895280
Nome: (39317/50) JOILSON SILVA
Cargo/Função: (3441) PROFESSOR EDUC. BASICA
Un. Adm.: (173541) E.E. PROFª ELIZABET EVANGELISTA PEREIRA
A Partir de: 02/07/2018 Até 21/12/2018
Qtde Horas: 10

Processo N.: 1000002895367
Nome: (65002/27) MARLEIDE FERREIRA DA SILVA
Cargo/Função: (3441) PROFESSOR EDUC. BASICA
Un. Adm.: (044954) E.E. PROFª ANA TEREZA ALBERNAS
A Partir de: 01/07/2018 Até 21/12/2018
Qtde Horas: 9

PUBLICADA, REGISTRADA, CUMPRADA-SE.
Cuiabá-MT, 05 de Julho de 2018.
Marioneide Angelica Kliemaschewsk
Sec. Est. Educação, Esporte e Lazer

PORTARIA/SEDUC/00450/2018 DE:
05/07/2018

O Sec. Est. Educação, Esporte e Lazer no uso de suas atribuições que lhes são conferidas por lei,

Resolve: CESSAR OS EFEITOS
Evento: Aulas Adicionais SEDUC

Processo N.: 1000002871857
Nome: (140591/3) CARLA DAIANA MAROLLI LIVINALLI
Cargo/Função: (3441) PROFESSOR EDUC. BASICA
Un. Adm.: (124109) E.E. BROMILDO LAWISCH
A Partir de: 02/07/2018

Processo N.: 1000002854177
Nome: (203094/7) EDERSON DE SOUZA
Cargo/Função: (3441) PROFESSOR EDUC. BASICA
Un. Adm.: (142166) E.E. DOM FRANCO DALLA VALLE
A Partir de: 03/07/2018

Processo N.: 1000002819217
Nome: (110013/41) WALDINEIA FRANCELINO DE SOUZA SANTOS
Cargo/Função: (3441) PROFESSOR EDUC. BASICA
Un. Adm.: (015423) E.E. Dr. ANISIO JOSE MOREIRA
A Partir de: 21/06/2018

PUBLICADA, REGISTRADA, CUMPRADA-SE.
Cuiabá-MT, 05 de Julho de 2018.
Marioneide Angelica Kliemaschewsk
Sec. Est. Educação, Esporte e Lazer

PORTARIA/SEDUC/00451/2018 DE:
05/07/2018

O Sec. Est. Educação, Esporte e Lazer no uso de suas atribuições que lhes são conferidas por lei,

Resolve: DEFERIR
Evento: LICENÇA PARA TRATAMENTO DE INTERESSE PARTICULAR

Processo N.: 1000002890307
Nome: (88791/1) EDSON ALVES RADI
Cargo/Função: (4740) APOIO ADM EDUC PROFISSIONALIZADO-30
Un. Adm.: (009571) E.E. DR. HELIO PALMA DE ARRUDA
A Partir de: 27/02/2015 Ate 25/02/2017

Processo N.: 1000002894406
Nome: (88055/52) ROSA MARINEIDE MENDES DA CRUZ
Cargo/Função: (3441) PROFESSOR EDUC. BASICA
Un. Adm.: (015075) E.E. ARLINDO ESTILAC LEAL
A Partir de: 29/06/2018 Ate 27/06/2020

PUBLICADA, REGISTRADA, CUMPRADA-SE.
Cuiabá-MT, 05 de Julho de 2018.
Marioneide Angelica Kliemaschewsk
Sec. Est. Educação, Esporte e Lazer

O Sec. Est. Educação, Esporte e Lazer no uso de suas atribuições que lhes são conferidas por lei,

Resolve: AUTORIZAR - SEDUC
Objeto: CONTRATO TEMPORARIO EM SUBSTITUIÇÃO POR MOTIVO DE URGÊNCIA
CONTRATO/SEDUC/63156/2018 DE: 05/07/2018
Processo N.: 1000002887069
Contratado: (105776/21) ANDREIA FABIANI FERNANDES,CPF:
651.974.701-78;Cargo/Função: (3506) CONTR. TEMP. FUNCAO PROF.
HABILITADO;Ref:B-001;CH: 06H
Hab.:LICENCIATURA PLENA EM GEOGRAFIA;Motivo:;Un. Adm:(145696) E.E.
VIRGILIO CORREA FILHO;De: 09/06/2018 a 13/06/2018
Substituído: (272494/20) GEAN DE ALMEIDA

CONTRATO/SEDUC/63157/2018 DE: 05/07/2018

Processo N.: 1000002887072
Contratado: (105776/22) ANDREIA FABIANI FERNANDES,CPF:
651.974.701-78;Cargo/Função: (3506) CONTR. TEMP. FUNCAO PROF.
HABILITADO;Ref:B-001;CH: 03H
Hab.:LICENCIATURA PLENA EM GEOGRAFIA;Motivo:;Un. Adm:(145696) E.E.
VIRGILIO CORREA FILHO;De: 09/06/2018 a 13/06/2018
Substituído: (272494/21) GEAN DE ALMEIDA

CONTRATO/SEDUC/63158/2018 DE: 05/07/2018
Processo N.: 1000002894527
Contratado: (109269/4) ANGELA MARIA ZANON,CPF: 390.145.092-00;Cargo/
Função: (3506) CONTR. TEMP. FUNCAO PROF. HABILITADO;Ref:B-001;CH: 04H
Hab.:LICENCIATURA PLENA EM PEDAGOGIA;Motivo:;Un. Adm:(013153) E.E. CORA
CORALINA;De: 25/06/2018 a 22/10/2018
Substituído: (268345/10) MARCIA FERREIRA DA SILVA

CONTRATO/SEDUC/63159/2018 DE: 05/07/2018
Processo N.: 1000002878289
Contratado: (113659/41) NEUCI MENEQUELI FERNANDES,CPF:
569.919.081-34;Cargo/Função: (3506) CONTR. TEMP. FUNCAO PROF.
HABILITADO;Ref:B-001;CH: 04H
Hab.:LICENCIATURA PLENA EM PEDAGOGIA;Motivo:;Un. Adm:(045047) E.E. OURO
VERDE;De: 27/05/2018 a 10/06/2018
Substituído: (253356/12) VANIA MELHADO JARDIM

CONTRATO/SEDUC/63160/2018 DE: 05/07/2018
Processo N.: 1000002894784
Contratado: (207905/48) ANA PAULA DIAS DAMACENA NOGUEIRA,CPF:
018.999.251-47;Cargo/Função: (3506) CONTR. TEMP. FUNCAO PROF.
HABILITADO;Ref:B-001;CH: 04H
Hab.:LICENCIATURA PLENA EM MATEMATICA;Motivo:;Un. Adm:(011010) E.E.
MARECHAL DUTRA;De: 10/06/2018 a 08/08/2018
Substituído: (118292/48) GISELE FERREIRA FRANCO

CONTRATO/SEDUC/63161/2018 DE: 05/07/2018
Processo N.: 1000002889014
Contratado: (209362/23) LUCILENE DA SILVA FERREIRA,CPF:
848.499.241-15;Cargo/Função: (3506) CONTR. TEMP. FUNCAO PROF.
HABILITADO;Ref:B-001;CH: 02H
Hab.:LICENCIATURA PLENA EM PEDAGOGIA;Motivo:;Un. Adm:(117587) E.E. SANTANA
DO TAQUARAL;De: 29/04/2018 a 19/06/2018
Substituído: (122397/26) MARLI RODRIGUES DOS SANTOS

CONTRATO/SEDUC/63162/2018 DE: 05/07/2018
Processo N.: 1000002890322
Contratado: (216439/24) RHYVIANNE ALENCAR BORGES,CPF:
866.551.672-72;Cargo/Função: (3506) CONTR. TEMP. FUNCAO PROF.
HABILITADO;Ref:B-001;CH: 03H
Hab.:LICENCIATURA PLENA EM CIENCIAS BIOLÓGICAS;Motivo:;Un. Adm:(010693)
E.M. TIRADENTES (CONV.);De: 06/06/2018 a 19/06/2018
Substituído: (274450/5) JULIETH ALMEIDA DE CASTRO

CONTRATO/SEDUC/63163/2018 DE: 05/07/2018
Processo N.: 1000002872331
Contratado: (216505/25) AUDELINA SANTANA,CPF: 014.703.491-40;Cargo/Função:
(3506) CONTR. TEMP. FUNCAO PROF. HABILITADO;Ref:B-001;CH: 01H
Hab.:LICENCIATURA PLENA EM NORMAL SUPERIOR;Motivo:;Un. Adm:(010804) E.E.
PIO MACHADO;De: 05/06/2018 a 25/06/2018
Substituído: (268683/11) PAULO JOSE DE MORAES SILVA

CONTRATO/SEDUC/63164/2018 DE: 05/07/2018
Processo N.: 1000002892889
Contratado: (217257/16) ELLEN MARCIA BISPO RODRIGUES CARVALHO,CPF:
973.984.201-10;Cargo/Função: (3506) CONTR. TEMP. FUNCAO PROF.
HABILITADO;Ref:B-001;CH: 20H
Hab.:LICENCIATURA PLENA EM LETRAS/ESPANHOL;Motivo:;Un. Adm:(012971) E.E.
Dep. OSCAR SOARES;De: 11/06/2018 a 15/06/2018
Substituído: (213556/18) LIENEIDE BORGES ALVES

CONTRATO/SEDUC/63165/2018 DE: 05/07/2018
Processo N.: 1000002887892
Contratado: (222374/20) MARIA OLINDA ROCHA,CPF: 917.713.231-91;Cargo/
Função: (3506) CONTR. TEMP. FUNCAO PROF. HABILITADO;Ref:B-001;CH: 04H
Hab.:LICENCIATURA PLENA EM MATEMATICA;Motivo:;Un. Adm:(014575) E.E. Dr.
ARTHUR ANTUNES MACIEL;De: 01/06/2018 a 14/06/2018
Substituído: (270638/17) JESSICA APARECIDA FERREIRA DONATON

CONTRATO/SEDUC/63166/2018 DE: 05/07/2018
Processo N.: 1000002895246
Contratado: (224283/2) JOSECELEIA GONCALINA PRADO,CPF:
003.670.771-67;Cargo/Função: (3506) CONTR. TEMP. FUNCAO PROF.
HABILITADO;Ref:B-001;CH: 20H
Hab.:LICENCIATURA PLENA EM PEDAGOGIA;Motivo:;Un. Adm:(012742) E.E. MARIA
HELENA DE ARAUJO BASTOS;De: 25/06/2018 a 22/10/2018
Substituído: (255551/15) ANNA THERESSA KAROLINE DE OLIVEIRA BARROS

CONTRATO/SEDUC/63167/2018 DE: 05/07/2018
Processo N.: 1000002886851
Contratado: (224399/19) FLAVIANE CONRADO PONTES,CPF: 025.011.681-27;Cargo/
Função: (3506) CONTR. TEMP. FUNCAO PROF. HABILITADO;Ref:B-001;CH: 12H
Hab.:LICENCIATURA PLENA EM CIENCIAS BIOLÓGICAS;Motivo:;Un. Adm:(163554)
E.E. RUI BARBOSA;De: 11/06/2018 a 22/06/2018
Substituído: (233413/26) PRISCILA OKAMURA

CONTRATO/SEDUC/63168/2018 DE: 05/07/2018
Processo N.: 1000002887081
Contratado: (229133/24) HUGERIO BRITO DA SILVA,CPF: 787.361.612-68;Cargo/
Função: (3506) CONTR. TEMP. FUNCAO PROF. HABILITADO;Ref:B-001;CH: 03H
Hab.:LICENCIATURA PLENA EM HISTÓRIA;Motivo:;Un. Adm:(145696) E.E. VIRGILIO
CORREA FILHO;De: 09/06/2018 a 13/06/2018
Substituído: (272494/20) GEAN DE ALMEIDA

CONTRATO/SEDUC/63169/2018 DE: 05/07/2018
Processo N.: 1000002887084
Contratado: (229133/25) HUGERIO BRITO DA SILVA,CPF: 787.361.612-68;Cargo/
Função: (3506) CONTR. TEMP. FUNCAO PROF. HABILITADO;Ref:B-001;CH: 03H

Hab.: LICENCIATURA PLENA EM HISTÓRIA; Motivo: ; Un. Adm: (145696) E.E. VIRGILIO CORREA FILHO; De: 09/06/2018 a 13/06/2018
Substituído: (272494/21) GEAN DE ALMEIDA

CONTRATO/SEDUC/63170/2018 DE: 05/07/2018

Processo Nº: 1000002894188
Contratado: (232730/11) MARIA APARECIDA DA SILVA, CPF: 858.801.671-00; Cargo/Função: (3506) CONTR. TEMP. FUNCAO PROF. HABILITADO; Ref: B-001; CH: 08H

Hab.: LICENCIATURA PLENA EM PEDAGOGIA; Motivo: ; Un. Adm: (117587) E.E. SANTANA DO TAQUARAL; De: 29/04/2018 a 19/06/2018
Substituído: (122397/27) MARLI RODRIGUES DOS SANTOS

CONTRATO/SEDUC/63171/2018 DE: 05/07/2018

Processo Nº: 1000002893799
Contratado: (237604/16) RENATO DA HORA TRINDADE, CPF: 015.287.091-10; Cargo/Função: (3506) CONTR. TEMP. FUNCAO PROF. HABILITADO; Ref: B-001; CH: 14H
Hab.: LICENCIATURA PLENA EM MATEMATICA; Motivo: ; Un. Adm: (014095) E.E. TANCREDO A. NEVES; De: 18/03/2018 a 25/03/2018
Substituído: (285571/1) LUDMYLA NUNES DA SILVA

CONTRATO/SEDUC/63172/2018 DE: 05/07/2018

Processo Nº: 1000002857187
Contratado: (240499/10) VALERIA CRISTINA MALTA, CPF: 656.402.766-49; Cargo/Função: (3506) CONTR. TEMP. FUNCAO PROF. HABILITADO; Ref: B-001; CH: 02H
Hab.: LICENCIATURA PLENA EM PEDAGOGIA; Motivo: ; Un. Adm: (174122) E. E. BOM JARDIM; De: 08/05/2018 a 15/06/2018
Substituído: (200727/25) GABRIELA DIETERICH SOTARELLI

CONTRATO/SEDUC/63173/2018 DE: 05/07/2018

Processo Nº: 1000002887061
Contratado: (244434/9) GESIEL GOULART DA SILVA, CPF: 048.117.221-16; Cargo/Função: (3506) CONTR. TEMP. FUNCAO PROF. HABILITADO; Ref: B-001; CH: 08H
Hab.: LICENCIATURA PLENA EM HISTÓRIA; Motivo: ; Un. Adm: (013528) E.E. LUCAS AUXILIO TONIAZO; De: 02/05/2018 a 12/05/2018
Substituído: (224882/28) ACLEIDE SOUZA DOS SANTOS

CONTRATO/SEDUC/63174/2018 DE: 05/07/2018

Processo Nº: 1000002890379
Contratado: (246559/8) MARINETE SANTIAGO DE ALMEIDA, CPF: 996.656.031-91; Cargo/Função: (3506) CONTR. TEMP. FUNCAO PROF. HABILITADO; Ref: B-001; CH: 20H
Hab.: LICENCIATURA PLENA EM EDUCAÇÃO BÁSICA DE 1ª A 4ª SÉRIE; Motivo: ; Un. Adm: (014362) E.E. GARÇA BRANCA; De: 06/06/2018 a 04/08/2018
Substituído: (279991/3) EVELINE DE JESUS AMORA GUIMARAES

CONTRATO/SEDUC/63175/2018 DE: 05/07/2018

Processo Nº: 1000002889752
Contratado: (247730/27) PATRICIA MARTINS FARIA, CPF: 034.247.811-77; Cargo/Função: (3506) CONTR. TEMP. FUNCAO PROF. HABILITADO; Ref: B-001; CH: 08H
Hab.: LICENCIATURA PLENA EM CIÊNCIAS BIOLÓGICAS; Motivo: ; Un. Adm: (015741) E.E. COM. JOSE PEDRO DIAS; De: 17/06/2018 a 24/06/2018
Substituído: (273723/5) JOSIVAL BERNARDO DOS SANTOS

CONTRATO/SEDUC/63176/2018 DE: 05/07/2018

Processo Nº: 1000002886993
Contratado: (254626/43) TATIANE DEOTI PELISSARI, CPF: 009.274.501-60; Cargo/Função: (3506) CONTR. TEMP. FUNCAO PROF. HABILITADO; Ref: B-001; CH: 01H
Hab.: LICENCIATURA PLENA EM BIOLOGIA; Motivo: ; Un. Adm: (176451) E. E. MARECHAL CANDIDO RONDON; De: 06/06/2018 a 03/10/2018
Substituído: (251689/31) KAROLINA ASCARI DE SOUZA

CONTRATO/SEDUC/63177/2018 DE: 05/07/2018

Processo Nº: 1000002887168
Contratado: (254984/26) TATIANE ALVES DA SILVA, CPF: 037.320.791-39; Cargo/Função: (3506) CONTR. TEMP. FUNCAO PROF. HABILITADO; Ref: B-001; CH: 09H
Hab.: LICENCIATURA PLENA EM GEOGRAFIA; Motivo: ; Un. Adm: (014591) E.E. ANTONIO FRANCISCO LISBOA; De: 13/06/2018 a 27/06/2018
Substituído: (261039/6) JESSICA SOARES SANTANA

CONTRATO/SEDUC/63178/2018 DE: 05/07/2018

Processo Nº: 1000002894778
Contratado: (261411/11) ERICA MAIARA ARAUJO SANTOS, CPF: 040.944.671-81; Cargo/Função: (3506) CONTR. TEMP. FUNCAO PROF. HABILITADO; Ref: B-001; CH: 16H
Hab.: LICENCIATURA PLENA EM PEDAGOGIA; Motivo: ; Un. Adm: (010960) E.E. JOSE RODRIGUES DOS SANTOS; De: 21/06/2018 a 25/06/2018
Substituído: (210603/27) ELIZABETH SOUZA FONTES

CONTRATO/SEDUC/63179/2018 DE: 05/07/2018

Processo Nº: 1000002889553
Contratado: (263449/10) ABÍAS DA SILVA ARAUJO, CPF: 012.646.541-03; Cargo/Função: (3506) CONTR. TEMP. FUNCAO PROF. HABILITADO; Ref: B-001; CH: 02H
Hab.: LICENCIATURA PLENA EM GEOGRAFIA; Motivo: ; Un. Adm: (009814) E.E. PROFª ANA MARIA DO COUTO; De: 13/06/2018 a 10/08/2018
Substituído: (213141/23) MARILANGE VIEIRA DE SOUZA MUTZENBERG

CONTRATO/SEDUC/63180/2018 DE: 05/07/2018

Processo Nº: 1000002887201
Contratado: (263707/6) WANDERSON SARDINHA DA SILVA, CPF: 041.512.941-98; Cargo/Função: (3506) CONTR. TEMP. FUNCAO PROF. HABILITADO; Ref: B-001; CH: 04H
Hab.: LICENCIATURA PLENA EM MATEMATICA; Motivo: ; Un. Adm: (016241) E.E. Pe. JOSE DE ANCHIETA; De: 06/06/2018 a 20/06/2018
Substituído: (134388/43) GLEISYANE OLIVEIRA SILVA

CONTRATO/SEDUC/63181/2018 DE: 05/07/2018

Processo Nº: 1000002895324
Contratado: (265348/7) LUCÉLIA MORENO DOS SANTOS PEDRO, CPF: 995.697.441-20; Cargo/Função: (3506) CONTR. TEMP. FUNCAO PROF. HABILITADO; Ref: B-001; CH: 20H
Hab.: LICENCIATURA PLENA EM PEDAGOGIA; Motivo: ; Un. Adm: (013765) E.E. JOAO RIBEIRO VILELA; De: 19/06/2018 a 22/06/2018
Substituído: (274331/2) DEISE CAROLINE GOMES FERREIRA

CONTRATO/SEDUC/63182/2018 DE: 05/07/2018

Processo Nº: 1000002894575

Contratado: (265581/7) FRANCISCA VANDECILDA DE ASSIS, CPF: 636.212.583-53; Cargo/Função: (3506) CONTR. TEMP. FUNCAO PROF. HABILITADO; Ref: B-001; CH: 17H
Hab.: LICENCIATURA PLENA EM PEDAGOGIA; Motivo: ; Un. Adm: (192139) E.E. PROF. STELA MARIS VALERIANO DA SILVA; De: 18/06/2018 a 02/07/2018
Substituído: (204280/31) MARIZETE LIMA BRAGA

CONTRATO/SEDUC/63183/2018 DE: 05/07/2018

Processo Nº: 1000002888348
Contratado: (268353/15) MARIANA BORGES CATTANI, CPF: 048.614.241-86; Cargo/Função: (3506) CONTR. TEMP. FUNCAO PROF. HABILITADO; Ref: B-001; CH: 02H
Hab.: LICENCIATURA PLENA EM HISTÓRIA; Motivo: ; Un. Adm: (014567) E.E. ANA NERI; De: 13/06/2018 a 27/06/2018
Substituído: (261039/7) JESSICA SOARES SANTANA

CONTRATO/SEDUC/63184/2018 DE: 05/07/2018

Processo Nº: 1000002889816
Contratado: (268863/18) MICHELE OVANDO CASTRO DOS SANTOS, CPF: 217.526.408-45; Cargo/Função: (3506) CONTR. TEMP. FUNCAO PROF. HABILITADO; Ref: B-001; CH: 08H
Hab.: LICENCIATURA PLENA EM LETRAS/INGLÊS; Motivo: ; Un. Adm: (016403) E.E. BAIRRO UNIAO; De: 18/06/2018 a 01/07/2018
Substituído: (262904/12) GISELE FRISSE DOS SANTOS

CONTRATO/SEDUC/63185/2018 DE: 05/07/2018

Processo Nº: 1000002887158
Contratado: (269563/15) OESLEI DOS SANTOS HELVIG, CPF: 029.691.981-00; Cargo/Função: (3506) CONTR. TEMP. FUNCAO PROF. HABILITADO; Ref: B-001; CH: 09H
Hab.: LICENCIATURA PLENA EM GEOGRAFIA; Motivo: ; Un. Adm: (014591) E.E. ANTONIO FRANCISCO LISBOA; De: 13/06/2018 a 27/06/2018
Substituído: (261039/6) JESSICA SOARES SANTANA

CONTRATO/SEDUC/63186/2018 DE: 05/07/2018

Processo Nº: 1000002894605
Contratado: (270542/8) MARA CRISTINA DOS ANJOS PAZIN, CPF: 594.150.611-20; Cargo/Função: (3476) APOIO ADM. EDUCACIONAL-ELEMENTAR; Ref: A-001; CH: 30H
Hab.: ENSINO MEDIO; Motivo: ; Un. Adm: (016284) E.E. BOA VISTA; De: 25/06/2018 a 29/06/2018
Substituído: (67526/34) CREUSA RODRIGUES GOMES

CONTRATO/SEDUC/63187/2018 DE: 05/07/2018

Processo Nº: 1000002886656
Contratado: (271978/12) RICARDO CUSTODIO DOS SANTOS, CPF: 012.401.001-67; Cargo/Função: (3506) CONTR. TEMP. FUNCAO PROF. HABILITADO; Ref: B-001; CH: 01H
Hab.: LICENCIATURA PLENA EM PEDAGOGIA; Motivo: ; Un. Adm: (154970) E.E. JOSÉCLETO GIEHL; De: 08/06/2018 a 15/06/2018
Substituído: (272542/8) LUZIA MIRTES ABEGG SILVA

CONTRATO/SEDUC/63188/2018 DE: 05/07/2018

Processo Nº: 1000002890168
Contratado: (272494/26) GEAN DE ALMEIDA, CPF: 052.096.479-94; Cargo/Função: (3506) CONTR. TEMP. FUNCAO PROF. HABILITADO; Ref: B-001; CH: 03H
Hab.: LICENCIATURA PLENA EM GEOGRAFIA; Motivo: ; Un. Adm: (145696) E.E. VIRGILIO CORREA FILHO; De: 13/06/2018 a 14/06/2018
Substituído: (243112/25) ELIENE ESCROCARO COSTA

CONTRATO/SEDUC/63189/2018 DE: 05/07/2018

Processo Nº: 1000002894530
Contratado: (278541/13) ALESSANDRA APARECIDA NUNES DE OLIVEIRA CARVALHO, CPF: 930.239.522-72; Cargo/Função: (3506) CONTR. TEMP. FUNCAO PROF. HABILITADO; Ref: B-001; CH: 07H
Hab.: LICENCIATURA PLENA EM HISTÓRIA; Motivo: ; Un. Adm: (013153) E.E. CORA CORALINA; De: 25/06/2018 a 22/10/2018
Substituído: (268345/10) MARCIA FERREIRA DA SILVA

CONTRATO/SEDUC/63190/2018 DE: 05/07/2018

Processo Nº: 1000002894562
Contratado: (279905/15) FABRICIA REZENDE VAZ, CPF: 325.027.338-47; Cargo/Função: (3506) CONTR. TEMP. FUNCAO PROF. HABILITADO; Ref: B-001; CH: 08H
Hab.: LICENCIATURA PLENA EM PEDAGOGIA; Motivo: ; Un. Adm: (045829) E.E. GERVASIO DOS SANTOS COSTA; De: 08/06/2018 a 05/10/2018
Substituído: (238491/27) SHAIANY COSTA SOUZA

CONTRATO/SEDUC/63191/2018 DE: 05/07/2018

Processo Nº: 1000002883600
Contratado: (282377/5) JANE CARLA DA COSTA MARQUES QUEIROZ, CPF: 004.882.561-19; Cargo/Função: (3506) CONTR. TEMP. FUNCAO PROF. HABILITADO; Ref: B-001; CH: 20H
Hab.: LICENCIATURA PLENA EM EDUCAÇÃO FÍSICA; Motivo: ; Un. Adm: (009709) E.E. MARIANA LUIZA MOREIRA; De: 26/05/2018 a 02/07/2018
Substituído: (246155/26) WELKE GONCALVES DO AMARAL ALVES

CONTRATO/SEDUC/63192/2018 DE: 05/07/2018

Processo Nº: 1000002888644
Contratado: (282533/11) ORACILDE CESARIO MAFRA, CPF: 546.079.909-06; Cargo/Função: (3506) CONTR. TEMP. FUNCAO PROF. HABILITADO; Ref: B-001; CH: 16H
Hab.: LICENCIATURA PLENA EM LETRAS/INGLÊS; Motivo: ; Un. Adm: (120936) E.E. ANDRE ANTONIO MAGGI; De: 18/06/2018 a 22/06/2018
Substituído: (234951/39) JANE DE LOURDES ZDEPSKI

CONTRATO/SEDUC/63193/2018 DE: 05/07/2018

Processo Nº: 1000002888760
Contratado: (282547/6) EDUARDO ARRUDA DE ANDRADE, CPF: 040.493.051-43; Cargo/Função: (3506) CONTR. TEMP. FUNCAO PROF. HABILITADO; Ref: B-001; CH: 10H
Hab.: LICENCIATURA PLENA EM EDUCAÇÃO FÍSICA; Motivo: ; Un. Adm: (184586) E. E. MANOEL DE BARROS; De: 12/06/2018 a 21/06/2018
Substituído: (223078/22) LILIANE MARTINS DE MORAES

CONTRATO/SEDUC/63194/2018 DE: 05/07/2018

Processo Nº: 1000002889251
Contratado: (282904/9) JESSICA FELTRIM DE ARAUJO, CPF:

048.330.241-44;Cargo/Função: (3506) CONTR.TEMP.FUNCAO PROF.
HABILITADO;Ref:B-001;CH: 11H
Hab.:LICENCIATURA PLENA EM HISTÓRIA;Motivo:;Un. Adm:(016187) E.E. 12 DE OUTUBRO;De: 16/04/2018 a 25/04/2018
Substituído: (229357/21) MILENE DE CASSIA BORDIN

CONTRATO/SEDUC/63195/2018 DE: 05/07/2018
Processo Nº: 1000002888699
Contratado: (283616/4) THAYS SOUZA DOS SANTOS,CPF: 015.414.692-75;Cargo/Função: (3506) CONTR.TEMP.FUNCAO PROF. HABILITADO;Ref:B-001;CH: 03H
Hab.:LICENCIATURA PLENA EM HISTÓRIA;Motivo:;Un. Adm:(016187) E.E. 12 DE OUTUBRO;De: 16/04/2018 a 25/04/2018
Substituído: (229357/21) MILENE DE CASSIA BORDIN

CONTRATO/SEDUC/63196/2018 DE: 05/07/2018
Processo Nº: 1000002895623
Contratado: (285576/3) BRUNO GARCIA SANTANA,CPF: 018.122.611-10;Cargo/Função: (3506) CONTR.TEMP.FUNCAO PROF. HABILITADO;Ref:B-001;CH: 20H
Hab.:LICENCIATURA PLENA EM EDUCAÇÃO FISICA;Motivo:;Un. Adm:(176664) E. E. 12 DE OUTUBRO;De: 02/07/2018 a 13/07/2018
Substituído: (270011/7) FLAVIO SEBASTIAO DE BARROS LARA

CONTRATO/SEDUC/63197/2018 DE: 05/07/2018
Processo Nº: 1000002887922
Contratado: (286438/2) EDINARA SOARES DE OLIVEIRA,CPF: 031.742.721-06;Cargo/Função: (3476) APOIO ADM. EDUCACIONAL-ELEMENTAR;Ref:A-001;CH: 30H
Hab.:ENSINO MEDIO;Motivo:;Un. Adm:(015865) E.E. 29 DE NOVEMBRO;De: 20/06/2018 a 30/11/2018
Substituído: (210317/23) ANTONIO RODRIGUES DE OLIVEIRA

CONTRATO/SEDUC/63198/2018 DE: 05/07/2018
Processo Nº: 1000002889578
Contratado: (289152/4) VALKIRIA NEUZA CEBALHO CORREIA,CPF: 025.607.581-64;Cargo/Função: (3506) CONTR.TEMP.FUNCAO PROF. HABILITADO;Ref:B-001;CH: 01H
Hab.:LICENCIATURA PLENA EM PEDAGOGIA;Motivo:;Un. Adm:(069264) E.E. HERMES JOSE DA SILVA;De: 18/06/2018 a 02/07/2018
Substituído: (115705/19) ELIS MARCIA VENANCIO FERREIRA

CONTRATO/SEDUC/63199/2018 DE: 05/07/2018
Processo Nº: 1000002894670
Contratado: (289153/2) HELAINE ADRIANY ALMEIDA DE MENEZES,CPF: 010.716.971-10;Cargo/Função: (3506) CONTR.TEMP.FUNCAO PROF. HABILITADO;Ref:B-001;CH: 20H
Hab.:LICENCIATURA PLENA EM PEDAGOGIA;Motivo:;Un. Adm:(176648) E. E. ESTEVAO PEREIRA DE ALMEIDA;De: 25/06/2018 a 24/07/2018
Substituído: (81487/10) VERA LUCIA CONTURBIA NEVES

CONTRATO/SEDUC/63200/2018 DE: 05/07/2018
Processo Nº: 1000002894454
Contratado: (289331/2) EDILENA RAMOS,CPF: 041.832.881-18;Cargo/Função: (3506) CONTR.TEMP.FUNCAO PROF. HABILITADO;Ref:B-001;CH: 20H
Hab.:LICENCIATURA PLENA EM PEDAGOGIA;Motivo:;Un. Adm:(014931) E.E. Sen. FILINTO MULLER;De: 25/06/2018 a 23/08/2018
Substituído: (253611/6) LEANDA GOMES DOS SANTOS

CONTRATO/SEDUC/63201/2018 DE: 05/07/2018
Processo Nº: 1000002887058
Contratado: (40338/20) MIRIAM APARECIDA DE FRANCA,CPF: 452.519.591-68;Cargo/Função: (3506) CONTR.TEMP.FUNCAO PROF. HABILITADO;Ref:B-001;CH: 03H
Hab.:LICENCIATURA PLENA EM LETRAS/INGLÊS;Motivo:;Un. Adm:(013129) E.E. VERENA LEITE DE BRITO;De: 04/06/2018 a 03/07/2018
Substituído: (144673/14) ELIZANGELA TORRES DO CARMO

CONTRATO/SEDUC/63202/2018 DE: 05/07/2018
Processo Nº: 1000002883835
Contratado: (52856/24) CLOTILDES APARECIDA FELES DA CUNHA,CPF: 346.853.161-34;Cargo/Função: (3506) CONTR.TEMP.FUNCAO PROF. HABILITADO;Ref:B-001;CH: 04H
Hab.:LICENCIATURA PLENA EM PEDAGOGIA;Motivo:;Un. Adm:(016608) E.E. Sen. TEOTONIO VILELA;De: 06/06/2018 a 13/06/2018
Substituído: (240541/17) JOYCE YURI GOUVEIA MUTO

CONTRATO/SEDUC/63203/2018 DE: 05/07/2018
Processo Nº: 1000002888735
Contratado: (56152/15) ERIMITA ANTERINA OLIVEIRA DA CRUZ,CPF: 460.295.831-15;Cargo/Função: (3506) CONTR.TEMP.FUNCAO PROF. HABILITADO;Ref:B-001;CH: 20H
Hab.:LICENCIATURA PLENA EM PEDAGOGIA;Motivo:;Un. Adm:(155110) E.E. ANGELO MELHORANCA;De: 12/06/2018 a 26/06/2018
Substituído: (217046/15) JOELMA MARIA DA SILVA

CONTRATO/SEDUC/63204/2018 DE: 05/07/2018
Processo Nº: 1000002888882
Contratado: (68359/8) APARECIDA MARCIA GONCALVES DA SILVA,CPF: 616.503.821-20;Cargo/Função: (3506) CONTR.TEMP.FUNCAO PROF. HABILITADO;Ref:B-001;CH: 20H
Hab.:LICENCIATURA PLENA EM PEDAGOGIA;Motivo:;Un. Adm:(015962) E.E. JONAS LOPES DA SILVA;De: 18/06/2018 a 27/07/2018
Substituído: (251770/2) STELLA MARCIA LOPES ROCHA

CONTRATO/SEDUC/63205/2018 DE: 05/07/2018
Processo Nº: 1000002887795
Contratado: (68673/24) VALDICEIA DOMINGAS DE OLIVEIRA,CPF: 861.860.861-00;Cargo/Função: (3506) CONTR.TEMP.FUNCAO PROF. HABILITADO;Ref:B-001;CH: 01H
Hab.:LICENCIATURA PLENA EM PEDAGOGIA;Motivo:;Un. Adm:(021679) E.E. DAMIAO MAMEDES DO NASCIMENTO;De: 10/06/2018 a 07/10/2018
Substituído: (261859/17) FRANCINEIA SALES DA SILVA

CONTRATO/SEDUC/63206/2018 DE: 05/07/2018
Processo Nº: 1000002889025
Contratado: (100553/17) MARIA BERNADETE FERREIRA DE SOUZA,CPF: 208.368.991-72;Cargo/Função: (3506) CONTR.TEMP.FUNCAO PROF.

HABILITADO;Ref:B-001;CH: 20H
Hab.:LICENCIATURA PLENA EM PEDAGOGIA;Motivo:DATA FINAL;Un. Adm:(013129) E.E. VERENA LEITE DE BRITO;De: 11/06/2018 a 14/07/2018
Substituído: (31144/1) SONIA DE LOURDES DANTAS DA CRUZ

CONTRATO/SEDUC/63207/2018 DE: 05/07/2018
Processo Nº: 1000002893986
Contratado: (101947/16) DENIS PEREIRA DE CASTRO,CPF: 704.283.791-68;Cargo/Função: (3506) CONTR.TEMP.FUNCAO PROF. HABILITADO;Ref:B-001;CH: 20H
Hab.:LICENCIATURA PLENA EM MATEMATICA;Motivo:;Un. Adm:(010693) E.M. TIRADENTES (CONV.);De: 24/06/2018 a 03/07/2018
Substituído: (33448/1) JOANIR IRENE DE SAMPAIO

CONTRATO/SEDUC/63208/2018 DE: 05/07/2018
Processo Nº: 1000002889850
Contratado: (101958/57) JULIANA RONDON,CPF: 921.357.491-68;Cargo/Função: (3506) CONTR.TEMP.FUNCAO PROF. HABILITADO;Ref:B-001;CH: 14H
Hab.:LICENCIATURA PLENA EM HISTÓRIA;Motivo:;Un. Adm:(012890) E.E. PROF. NILO POVOAS;De: 26/04/2018 a 14/10/2018
Substituído: (246339/15) TEREZINHA DAIANE GOMES DA SILVA

CONTRATO/SEDUC/63209/2018 DE: 05/07/2018
Processo Nº: 1000002883312
Contratado: (101970/42) ERENILDA OLIVEIRA DE SOUZA,CPF: 996.593.011-20;Cargo/Função: (3506) CONTR.TEMP.FUNCAO PROF. HABILITADO;Ref:B-001;CH: 12H
Hab.:LICENCIATURA PLENA EM MATEMATICA;Motivo:;Un. Adm:(015865) E.E. 29 DE NOVEMBRO;De: 06/06/2018 a 21/06/2018
Substituído: (117391/8) ELISANGELA APARECIDA DOS SANTOS

CONTRATO/SEDUC/63210/2018 DE: 05/07/2018
Processo Nº: 1000002892570
Contratado: (104999/93) REINALVA BASILIO PAIVA,CPF: 580.732.991-00;Cargo/Função: (3506) CONTR.TEMP.FUNCAO PROF. HABILITADO;Ref:B-001;CH: 04H
Hab.:LICENCIATURA PLENA EM MATEMATICA;Motivo:;Un. Adm:(016284) E.E. BOA VISTA;De: 19/06/2018 a 16/09/2018
Substituído: (27363/1) JOSE RUBENS GOUVEIA DE LIMA

CONTRATO/SEDUC/63211/2018 DE: 05/07/2018
Processo Nº: 1000002889309
Contratado: (105606/32) EDNA SILVESTRE,CPF: 024.402.259-32;Cargo/Função: (3506) CONTR.TEMP.FUNCAO PROF. HABILITADO;Ref:B-001;CH: 17H
Hab.:LICENCIATURA PLENA EM LETRAS/INGLÊS;Motivo:;Un. Adm:(156418) CEJA BENEDITO SANTANA DA SILVA FREIRE;De: 14/06/2018 a 13/07/2018
Substituído: (202115/13) ADRIANA VOUGADO DE SOUZA

CONTRATO/SEDUC/63212/2018 DE: 05/07/2018
Processo Nº: 1000002887539
Contratado: (109785/17) CLEIDE APARECIDA BATISTA DE SOUZA,CPF: 806.784.671-53;Cargo/Função: (3506) CONTR.TEMP.FUNCAO PROF. HABILITADO;Ref:B-001;CH: 20H
Hab.:LICENCIATURA PLENA EM LETRAS/ESPAÑOL;Motivo:;Un. Adm:(010596) E.E. PRESIDENTE MEDICI;De: 15/06/2018 a 14/07/2018
Substituído: (58887/6) EDEINA RODRIGUES

CONTRATO/SEDUC/63213/2018 DE: 05/07/2018
Processo Nº: 1000002894165
Contratado: (110938/5) ADRIANO PEREIRA CARLOS,CPF: 979.046.601-30;Cargo/Função: (3506) CONTR.TEMP.FUNCAO PROF. HABILITADO;Ref:B-001;CH: 20H
Hab.:LICENCIATURA PLENA EM MATEMATICA;Motivo:;Un. Adm:(012289) E.E. IRMAOS DO CAMINHO;De: 20/05/2018 a 18/06/2018
Substituído: (122825/16) KATIA CARDOSO LEANDRO

CONTRATO/SEDUC/63214/2018 DE: 05/07/2018
Processo Nº: 1000002894662
Contratado: (115561/48) CLARITA MAIDANA ROCHA DA SILVA,CPF: 006.986.221-46;Cargo/Função: (3506) CONTR.TEMP.FUNCAO PROF. HABILITADO;Ref:B-001;CH: 18H
Hab.:LICENCIATURA PLENA EM MATEMATICA;Motivo:;Un. Adm:(010880) E.E. DANIEL MARTINS MOURA;De: 13/06/2018 a 12/07/2018
Substituído: (59408/9) MARCOS ADRIANO DA SILVA TERRA

CONTRATO/SEDUC/63215/2018 DE: 05/07/2018
Processo Nº: 1000002889389
Contratado: (115580/56) GLAUCIA REGINA DIAS,CPF: 701.701.341-72;Cargo/Função: (3506) CONTR.TEMP.FUNCAO PROF. HABILITADO;Ref:B-001;CH: 05H
Hab.:LICENCIATURA PLENA EM LETRAS/PORTUGUES;Motivo:;Un. Adm:(016225) E.E. IRENE ORTEGA;De: 20/05/2018 a 17/08/2018
Substituído: (118811/23) ROSANE GUIDINI

CONTRATO/SEDUC/63216/2018 DE: 05/07/2018
Processo Nº: 1000002895114
Contratado: (116877/22) MARIA IMACULADA MOREIRA DA COSTA,CPF: 593.342.151-00;Cargo/Função: (3506) CONTR.TEMP.FUNCAO PROF. HABILITADO;Ref:B-001;CH: 20H
Hab.:LICENCIATURA PLENA EM PEDAGOGIA;Motivo:;Un. Adm:(049794) E.E. SANTO ANTONIO;De: 27/06/2018 a 21/12/2018
Substituído: (287969/1) KARINE DA SILVA SIQUEIRA

CONTRATO/SEDUC/63217/2018 DE: 05/07/2018
Processo Nº: 1000002890394
Contratado: (122320/43) MARKELIA DE FRANCA SILVA,CPF: 987.044.431-87;Cargo/Função: (3506) CONTR.TEMP.FUNCAO PROF. HABILITADO;Ref:B-001;CH: 02H
Hab.:LICENCIATURA PLENA EM CIENCIAS BIOLÓGICAS;Motivo:;Un. Adm:(010189) E.E. Pe. JOSE MARIA DO SACRAMENTO;De: 25/06/2018 a 30/07/2018
Substituído: (69908/5) LUZINETE GOMES GARCIA

CONTRATO/SEDUC/63218/2018 DE: 05/07/2018
Processo Nº: 1000002890395
Contratado: (122320/44) MARKELIA DE FRANCA SILVA,CPF: 987.044.431-87;Cargo/Função: (3506) CONTR.TEMP.FUNCAO PROF. HABILITADO;Ref:B-001;CH: 07H
Hab.:LICENCIATURA PLENA EM CIENCIAS BIOLÓGICAS;Motivo:;Un. Adm:(010189) E.E. Pe. JOSE MARIA DO SACRAMENTO;De: 25/06/2018 a 30/07/2018

Substituído: (69908/6) LUZINETE GOMES GARCIA

CONTRATO/SEDUC/63219/2018 DE: 05/07/2018

Processo Nº: 1000002889987
 Contratado: (129386/7) LUIZA MORAIS PANIAGO DA SILVA, CPF: 274.979.091-34; Cargo/Função: (3506) CONTR.TEMP.FUNCAO PROF. HABILITADO; Ref: B-001; CH: 20H
 Hab.: LICENCIATURA PLENA EM PEDAGOGIA; Motivo: ; Un. Adm: (023329) E.E. MALIK DIDIER NAMER ZAHAFI; De: 15/05/2018 a 29/05/2018
 Substituído: (33060/1) ELIANA PAULA PACHECO

CONTRATO/SEDUC/63220/2018 DE: 05/07/2018

Processo Nº: 1000002887648
 Contratado: (132133/33) KARINA PINHEIRO ZARATIM, CPF: 351.929.208-41; Cargo/Função: (3506) CONTR.TEMP.FUNCAO PROF. HABILITADO; Ref: B-001; CH: 04H
 Hab.: LICENCIATURA PLENA EM BIOLOGIA; Motivo: ; Un. Adm: (015032) E. E. Min. JOAO ALBERTO; De: 07/06/2018 a 21/06/2018
 Substituído: (84744/21) EDNALVA ANTONIA RIBEIRO COELHO

CONTRATO/SEDUC/63221/2018 DE: 05/07/2018

Processo Nº: 1000002892881
 Contratado: (132807/59) LEIVA APARECIDA ALVES, CPF: 422.569.091-15; Cargo/Função: (3506) CONTR.TEMP.FUNCAO PROF. HABILITADO; Ref: B-001; CH: 06H
 Hab.: LICENCIATURA PLENA EM BIOLOGIA; Motivo: ; Un. Adm: (010588) E.E. PROF. ULISSES CUIABANO; De: 04/06/2018 a 03/07/2018
 Substituído: (51572/2) MARGO DE DAVID

CONTRATO/SEDUC/63222/2018 DE: 05/07/2018

Processo Nº: 1000002883483
 Contratado: (138863/2) IRACILDA DUARTE SILVA SOUZA, CPF: 427.711.451-20; Cargo/Função: (3476) APOIO ADM. EDUCACIONAL-ELEMENTAR; Ref: A-001; CH: 30H
 Hab.: LICENCIATURA PLENA EM PEDAGOGIA; Motivo: ; Un. Adm: (014877) E.E. IR. MIGUELINA CORSO; De: 01/06/2018 a 30/06/2018
 Substituído: (250657/1) ROBERTA GONCALVES FREITAS DA SILVA

CONTRATO/SEDUC/63223/2018 DE: 05/07/2018

Processo Nº: 1000002734023
 Contratado: (141242/79) MARIA ELIZA DOS SANTOS MASSONI, CPF: 017.547.201-70; Cargo/Função: (3506) CONTR.TEMP.FUNCAO PROF. HABILITADO; Ref: B-001; CH: 03H
 Hab.: LICENCIATURA PLENA EM HISTÓRIA; Motivo: ; Un. Adm: (015237) E.E. MIGUEL BARBOSA; De: 05/02/2018 a 20/06/2018
 Substituído: (112437/12) EVANDRO RODRIGUES

CONTRATO/SEDUC/63224/2018 DE: 05/07/2018

Processo Nº: 1000002893895
 Contratado: (144768/8) WANIA FIGUEIREDO DOS SANTOS, CPF: 907.627.701-04; Cargo/Função: (3476) APOIO ADM. EDUCACIONAL-ELEMENTAR; Ref: A-001; CH: 30H
 Hab.: ENSINO MEDIO; Motivo: ; Un. Adm: (013595) E.E. Pe. CESAR ALBISSETTI; De: 22/06/2018 a 13/07/2018
 Substituído: (212448/7) ELISANGELA MARIA FRANCISCA LEITE

CONTRATO/SEDUC/63225/2018 DE: 05/07/2018

Processo Nº: 1000002890527
 Contratado: (200584/7) ARIADINE LUCIANA DE OLIVEIRA, CPF: 011.444.081-64; Cargo/Função: (3506) CONTR.TEMP.FUNCAO PROF. HABILITADO; Ref: B-001; CH: 12H
 Hab.: LICENCIATURA PLENA EM EDUCAÇÃO FISICA; Motivo: ; Un. Adm: (016179) E.E. BENEDITO CESARIO DA CRUZ; De: 29/06/2018 a 26/09/2018
 Substituído: (38952/4) MARCO ANTONIO JAMBERCI LESSA

CONTRATO/SEDUC/63226/2018 DE: 05/07/2018

Processo Nº: 1000002890349
 Contratado: (201605/41) CHIUS SULLYVAN DA SILVA ALMEIDA, CPF: 007.001.211-37; Cargo/Função: (3506) CONTR.TEMP.FUNCAO PROF. HABILITADO; Ref: B-001; CH: 04H
 Hab.: LICENCIATURA PLENA EM LETRAS/LITERATURA; Motivo: ; Un. Adm: (015008) E.E. SANTA ELVIRA; De: 28/06/2018 a 25/09/2018
 Substituído: (34383/1) GIANI SOARES SENRA SILVA

CONTRATO/SEDUC/63227/2018 DE: 05/07/2018

Processo Nº: 1000002895233
 Contratado: (201675/8) LUZIA DA SILVA, CPF: 024.739.421-10; Cargo/Função: (3476) APOIO ADM. EDUCACIONAL-ELEMENTAR; Ref: A-001; CH: 30H
 Hab.: ENSINO MEDIO; Motivo: ; Un. Adm: (014966) E.E. SANTO ANTONIO DE PADUA; De: 25/06/2018 a 29/06/2018
 Substituído: (236177/1) ALESSANDRA DE FREITAS SILVA

CONTRATO/SEDUC/63228/2018 DE: 05/07/2018

Processo Nº: 1000002894375
 Contratado: (201922/18) ONEIDE CARMEN DE CARVALHO, CPF: 912.881.851-20; Cargo/Função: (3506) CONTR.TEMP.FUNCAO PROF. HABILITADO; Ref: B-001; CH: 06H
 Hab.: LICENCIATURA PLENA EM EDUCAÇÃO FISICA; Motivo: ; Un. Adm: (012718) E.E. BEL. RIBEIRO DE ARRUDA; De: 04/06/2018 a 18/07/2018
 Substituído: (59439/30) LUSINEI VICENCIA DO PRADO ABREU

CONTRATO/SEDUC/63229/2018 DE: 05/07/2018

Processo Nº: 1000002894795
 Contratado: (201922/19) ONEIDE CARMEN DE CARVALHO, CPF: 912.881.851-20; Cargo/Função: (3506) CONTR.TEMP.FUNCAO PROF. HABILITADO; Ref: B-001; CH: 10H
 Hab.: LICENCIATURA PLENA EM EDUCAÇÃO FISICA; Motivo: ; Un. Adm: (012661) E.E. JUSCELYNO K. DE OLIVEIRA; De: 04/06/2018 a 18/07/2018
 Substituído: (59439/30) LUSINEI VICENCIA DO PRADO ABREU

CONTRATO/SEDUC/63230/2018 DE: 05/07/2018

Processo Nº: 1000002895563
 Contratado: (204219/16) NILZA FRANCISCA PINTO, CPF: 327.877.661-53; Cargo/Função: (3476) APOIO ADM. EDUCACIONAL-ELEMENTAR; Ref: A-001; CH: 30H
 Hab.: ENSINO MEDIO; Motivo: ; Un. Adm: (010430) E.E. ALINA DO NASCIMENTO TOCANTINS; De: 17/05/2018 a 01/06/2018
 Substituído: (226939/1) ADAO FOGACA DA SILVA

CONTRATO/SEDUC/63231/2018 DE: 05/07/2018

Processo Nº: 1000002887597
 Contratado: (204713/32) ANGELITA PESSATTO ZIMERMANN, CPF: 012.558.541-11; Cargo/Função: (3506) CONTR.TEMP.FUNCAO PROF. HABILITADO; Ref: B-001; CH: 21H
 Hab.: LICENCIATURA PLENA EM MATEMATICA; Motivo: ; Un. Adm: (016209) E.E. Pe. THIAGO; De: 18/05/2018 a 25/05/2018
 Substituído: (101919/34) ELISABETE ALMEIDA AMARO

CONTRATO/SEDUC/63232/2018 DE: 05/07/2018

Processo Nº: 1000002894167
 Contratado: (206368/17) LAURA REGINA DE SIQUEIRA GALVAO, CPF: 001.134.511-05; Cargo/Função: (3476) APOIO ADM. EDUCACIONAL-ELEMENTAR; Ref: A-001; CH: 30H
 Hab.: ENSINO MEDIO; Motivo: ; Un. Adm: (012050) E.E. IRENE GOMES DE CAMPOS; De: 08/05/2018 a 06/07/2018
 Substituído: (93250/1) ROSA MARIA PEREIRA

CONTRATO/SEDUC/63233/2018 DE: 05/07/2018

Processo Nº: 1000002888646
 Contratado: (210544/41) ADRIELI DELISE TOCHETTO, CPF: 040.748.341-11; Cargo/Função: (3506) CONTR.TEMP.FUNCAO PROF. HABILITADO; Ref: B-001; CH: 09H
 Hab.: LICENCIATURA PLENA EM EDUCAÇÃO FISICA; Motivo: ; Un. Adm: (120936) E.E. ANDRE ANTONIO MAGGI; De: 18/06/2018 a 22/06/2018
 Substituído: (69519/24) DILVA TAFFAREL

CONTRATO/SEDUC/63234/2018 DE: 05/07/2018

Processo Nº: 1000002893879
 Contratado: (212575/12) MARIA CRISTINA SCHECOLA, CPF: 346.438.931-68; Cargo/Função: (3476) APOIO ADM. EDUCACIONAL-ELEMENTAR; Ref: A-001; CH: 30H
 Hab.: ENSINO MEDIO; Motivo: ; Un. Adm: (020516) E.E. DR. MARIO DE CASTRO; De: 30/06/2018 a 29/08/2018
 Substituído: (236086/1) CARLOS EDUARDO CORREIA DOS SANTOS

CONTRATO/SEDUC/63235/2018 DE: 05/07/2018

Processo Nº: 1000002893760
 Contratado: (213400/10) DORACY LAMEU, CPF: 777.214.891-72; Cargo/Função: (3476) APOIO ADM. EDUCACIONAL-ELEMENTAR; Ref: A-001; CH: 30H
 Hab.: ENSINO MEDIO; Motivo: ; Un. Adm: (009938) E.E. PROFª. PACIANA TORRES DE SANTANA; De: 11/05/2018 a 09/06/2018
 Substituído: (87325/1) SONIA MARIA DE MAGALHAES

CONTRATO/SEDUC/63236/2018 DE: 05/07/2018

Processo Nº: 1000002889255
 Contratado: (216532/26) SIRLENE XAVIER LIMA, CPF: 013.324.911-54; Cargo/Função: (3506) CONTR.TEMP.FUNCAO PROF. HABILITADO; Ref: B-001; CH: 08H
 Hab.: LICENCIATURA PLENA EM LETRAS/LITERATURA; Motivo: ; Un. Adm: (013730) E.E. PROFª. ALDA GAWLINSKI SCOPEL; De: 14/06/2018 a 13/07/2018
 Substituído: (53894/9) ANA DALVA SMANOTTTO

CONTRATO/SEDUC/63237/2018 DE: 05/07/2018

Processo Nº: 1000002892357
 Contratado: (217607/29) ACIMONIA BUENO DE ALMEIDA, CPF: 853.054.801-91; Cargo/Função: (3506) CONTR.TEMP.FUNCAO PROF. HABILITADO; Ref: B-001; CH: 13H
 Hab.: LICENCIATURA PLENA EM EDUCAÇÃO FISICA; Motivo: ; Un. Adm: (011975) E.E. PROF. ELMAZ GATTAZ MONTEIRO; De: 02/05/2018 a 21/12/2018
 Substituído: (85944/1) GILSON CASEMIRO DE LIMA

CONTRATO/SEDUC/63238/2018 DE: 05/07/2018

Processo Nº: 1000002890525
 Contratado: (218544/38) SABRINA PEDROSO GARCIA, CPF: 226.904.408-81; Cargo/Função: (3506) CONTR.TEMP.FUNCAO PROF. HABILITADO; Ref: B-001; CH: 20H
 Hab.: LICENCIATURA PLENA EM PEDAGOGIA; Motivo: ; Un. Adm: (016179) E.E. BENEDITO CESARIO DA CRUZ; De: 29/06/2018 a 26/09/2018
 Substituído: (33014/1) SILVIA ADRIANA FREDDI CRUZ

CONTRATO/SEDUC/63239/2018 DE: 05/07/2018

Processo Nº: 1000002883927
 Contratado: (218544/39) SABRINA PEDROSO GARCIA, CPF: 226.904.408-81; Cargo/Função: (3506) CONTR.TEMP.FUNCAO PROF. HABILITADO; Ref: B-001; CH: 08H
 Hab.: LICENCIATURA PLENA EM PEDAGOGIA; Motivo: ; Un. Adm: (016179) E.E. BENEDITO CESARIO DA CRUZ; De: 06/06/2018 a 20/06/2018
 Substituído: (86763/34) ELOANA CONCEICAO CUCOLO DA MATTA

CONTRATO/SEDUC/63240/2018 DE: 05/07/2018

Processo Nº: 1000002888064
 Contratado: (220774/44) SOLANGE APARECIDA BOSCARDIN, CPF: 943.288.541-00; Cargo/Função: (3506) CONTR.TEMP.FUNCAO PROF. HABILITADO; Ref: B-001; CH: 09H
 Hab.: LICENCIATURA PLENA EM CIENCIAS BIOLÓGICAS; Motivo: ; Un. Adm: (012130) E.E. MARIA LEITE MARCOSKI; De: 15/06/2018 a 29/06/2018
 Substituído: (91439/35) JACILDA ANGELA DA SILVA

CONTRATO/SEDUC/63241/2018 DE: 05/07/2018

Processo Nº: 1000002888978
 Contratado: (221476/9) JOSINALDA ALVES DE ALMEIDA RAMOS, CPF: 514.358.371-34; Cargo/Função: (3476) APOIO ADM. EDUCACIONAL-ELEMENTAR; Ref: A-001; CH: 30H
 Hab.: ENSINO MEDIO; Motivo: ; Un. Adm: (016047) E.E. JOAO MONTEIRO SOBRINHO; De: 25/06/2018 a 22/09/2018
 Substituído: (241793/1) ELISANGELA MAURICIO REZENDE

CONTRATO/SEDUC/63242/2018 DE: 05/07/2018

Processo Nº: 1000002889400
 Contratado: (222210/47) ANGELITA CRISTINA MOURA, CPF: 931.969.621-72; Cargo/Função: (3506) CONTR.TEMP.FUNCAO PROF. HABILITADO; Ref: B-001; CH: 06H
 Hab.: LICENCIATURA PLENA EM LETRAS/PORTUGUES; Motivo: ; Un. Adm: (016187) E.E. 12 DE OUTUBRO; De: 20/05/2018 a 17/08/2018
 Substituído: (118811/23) ROSANE GUIDINI

CONTRATO/SEDUC/63243/2018 DE: 05/07/2018

Processo Nº: 1000002894175
 Contratado: (222436/12) ANA MARIA DA SILVA DE OLIVEIRA BONFIM, CPF: 001.728.821-50; Cargo/Função: (3506) CONTR.TEMP.FUNCAO PROF. HABILITADO; Ref: B-001; CH: 20H

Hab.:LICENCIATURA PLENA EM PEDAGOGIA;Motivo:DATA FINAL;Un. Adm:(015229)
E.E. MARECHAL RONDON;De: 18/06/2018 a 13/07/2018
Substituído: (56195/10) CLEIDE ALMISSI PEREIRA

CONTRATO/SEDUC/63244/2018 DE: 05/07/2018
Processo Nº: 1000002893596
Contratado: (222561/18) ILDON MACIEL SALVATERRA,CPF: 034.004.211-70;Cargo/
Função: (3506) CONTR.TEMP.FUNCAO PROF. HABILITADO;Ref:B-001;CH: 03H
Hab.:LICENCIATURA PLENA EM MATEMATICA;Motivo:DATA FINAL;Un. Adm:(071803)
E.E. RUI BARBOSA;De: 18/06/2018 a 14/07/2018
Substituído: (135470/12) USLAINE APARECIDA PALERMO DOS SANTOS

CONTRATO/SEDUC/63245/2018 DE: 05/07/2018
Processo Nº: 1000002893604
Contratado: (222561/19) ILDON MACIEL SALVATERRA,CPF: 034.004.211-70;Cargo/
Função: (3506) CONTR.TEMP.FUNCAO PROF. HABILITADO;Ref:B-001;CH: 20H
Hab.:LICENCIATURA PLENA EM MATEMATICA;Motivo:DATA FINAL;Un. Adm:(071803)
E.E. RUI BARBOSA;De: 18/06/2018 a 14/07/2018
Substituído: (135470/12) USLAINE APARECIDA PALERMO DOS SANTOS

CONTRATO/SEDUC/63246/2018 DE: 05/07/2018
Processo Nº: 1000002883915
Contratado: (222588/38) CRISTINA APARECIDA DOS SANTOS,CPF:
545.603.901-00;Cargo/Função: (3506) CONTR.TEMP.FUNCAO PROF.
HABILITADO;Ref:B-001;CH: 02H
Hab.:LICENCIATURA PLENA EM MATEMATICA;Motivo:;Un. Adm:(096865) E.E.
PROFªMARLENE MARQUES DE BARROS;De: 07/06/2018 a 30/10/2018
Substituído: (97752/16) SILMARA HERRERA DA SILVA

CONTRATO/SEDUC/63247/2018 DE: 05/07/2018
Processo Nº: 1000002887122
Contratado: (224852/43) OTATIANI CRISTINA TEODORO CORREA,CPF:
020.046.461-28;Cargo/Função: (3506) CONTR.TEMP.FUNCAO PROF.
HABILITADO;Ref:B-001;CH: 06H
Hab.:LICENCIATURA PLENA EM LETRAS/INGLÊS;Motivo:;Un. Adm:(015873) E.E. 13
DE MAIO;De: 24/04/2018 a 22/06/2018
Substituído: (57228/23) NILSON PINHEIRO DA COSTA

CONTRATO/SEDUC/63248/2018 DE: 05/07/2018
Processo Nº: 1000002893724
Contratado: (226301/15) EDIVALDO GOMES SANTANA,CPF: 441.142.905-59;Cargo/
Função: (3476) APOIO ADM. EDUCACIONAL-ELEMENTAR;Ref:A-001;CH: 30H
Hab.:ENSINO MEDIO;Motivo:;Un. Adm:(015997) E.E. JADA TORRES;De: 29/06/2018
a 28/07/2018
Substituído: (93028/3) CLAUDEMIR CARLOS ANGOLA

CONTRATO/SEDUC/63249/2018 DE: 05/07/2018
Processo Nº: 1000002730320
Contratado: (228296/19) MARCOS LUIZ DOS SANTOS,CPF: 651.008.321-34;Cargo/
Função: (3506) CONTR.TEMP.FUNCAO PROF. HABILITADO;Ref:B-001;CH: 20H
Hab.:LICENCIATURA PLENA EM PEDAGOGIA;Motivo:;Un. Adm:(158810) E.E. ANTONIO
GARCIA;De: 05/02/2018 a 02/07/2018
Substituído: (224625/3) DANIELA PADILHA DAVILA

CONTRATO/SEDUC/63250/2018 DE: 05/07/2018
Processo Nº: 1000002892733
Contratado: (235258/10) VALNICE CREIA DE BARROS CURADO,CPF:
040.370.661-06;Cargo/Função: (3506) CONTR.TEMP.FUNCAO PROF.
HABILITADO;Ref:B-001;CH: 20H
Hab.:LICENCIATURA PLENA EM PEDAGOGIA;Motivo:;Un. Adm:(021660) E.E. JOSE DE
LIMA BARROS;De: 30/06/2018 a 21/12/2018
Substituído: (43485/1) CASSIO MANOEL DE ASSUNCAO

CONTRATO/SEDUC/63251/2018 DE: 05/07/2018
Processo Nº: 1000002894303
Contratado: (235793/16) CLEICIANO DA SILVA PEREIRA,CPF:
998.174.541-34;Cargo/Função: (3506) CONTR.TEMP.FUNCAO PROF.
HABILITADO;Ref:B-001;CH: 20H
Hab.:LICENCIATURA PLENA EM EDUCACAO ARTISTICA - MUSICA;Motivo:;Un.
Adm:(049859) E.E. PROFªELIANE DIGIGOV SANTANA;De: 16/04/2018 a 15/05/2018
Substituído: (84460/1) SUELI MARTA DE OLIVEIRA MUCHEL

CONTRATO/SEDUC/63252/2018 DE: 05/07/2018
Processo Nº: 1000002894034
Contratado: (235793/17) CLEICIANO DA SILVA PEREIRA,CPF:
998.174.541-34;Cargo/Função: (3506) CONTR.TEMP.FUNCAO PROF.
HABILITADO;Ref:B-001;CH: 20H
Hab.:LICENCIATURA PLENA EM EDUCACAO ARTISTICA - MUSICA;Motivo:;Un.
Adm:(049859) E.E. PROFªELIANE DIGIGOV SANTANA;De: 16/05/2018 a 14/07/2018
Substituído: (84460/1) SUELI MARTA DE OLIVEIRA MUCHEL

CONTRATO/SEDUC/63253/2018 DE: 05/07/2018
Processo Nº: 1000002889041
Contratado: (236810/9) BENEDITA MARIA DE BOMFIM E LIMA,CPF:
953.370.671-68;Cargo/Função: (3506) CONTR.TEMP.FUNCAO PROF.
HABILITADO;Ref:B-001;CH: 20H
Hab.:LICENCIATURA PLENA EM LETRAS/ESPANHOL;Motivo:;Un. Adm:(016012) CEJA
ANTONIO CASAGRANDE;De: 09/06/2018 a 18/07/2018
Substituído: (46762/4) SAMUEL GUIMARAES DA SILVA

CONTRATO/SEDUC/63254/2018 DE: 05/07/2018
Processo Nº: 1000002889048
Contratado: (237795/26) CHARLES DE OLIVEIRA BASILIO,CPF:
007.363.401-81;Cargo/Função: (3506) CONTR.TEMP.FUNCAO PROF.
HABILITADO;Ref:B-001;CH: 08H
Hab.:LICENCIATURA PLENA EM MATEMATICA;Motivo:;Un. Adm:(009687) E.E.
LEONIDAS ANTERO DE MATOS;De: 04/06/2018 a 01/09/2018
Substituído: (37235/9) NORBERTO CESAR FERRAZ

CONTRATO/SEDUC/63255/2018 DE: 05/07/2018
Processo Nº: 1000002893157
Contratado: (237983/14) ELIANE DE OLIVEIRA JACOB,CPF:
002.772.181-79;Cargo/Função: (3506) CONTR.TEMP.FUNCAO PROF.
HABILITADO;Ref:B-001;CH: 20H
Hab.:LICENCIATURA PLENA EM PEDAGOGIA;Motivo:;Un. Adm:(012653) E.E.
MARECHAL RONDON;De: 18/05/2018 a 01/06/2018

Substituído: (130627/20) MARIA MADALENA DE SOUZA MENDES

CONTRATO/SEDUC/63256/2018 DE: 05/07/2018
Processo Nº: 1000002893513
Contratado: (238715/9) ANDRIA OLIVEIRA RAMOS,CPF: 018.484.931-42;Cargo/
Função: (3506) CONTR.TEMP.FUNCAO PROF. HABILITADO;Ref:B-001;CH: 20H
Hab.:LICENCIATURA PLENA EM PEDAGOGIA;Motivo:;Un. Adm:(045780) E.E. CRIANÇA
CIDADA;De: 18/06/2018 a 22/06/2018
Substituído: (129236/6) JOSILAINÉ ROCHA DE QUEIROZ

CONTRATO/SEDUC/63257/2018 DE: 05/07/2018
Processo Nº: 1000002893260
Contratado: (239401/9) HARRISON ALMEIDA MARTINS,CPF: 010.150.851-48;Cargo/
Função: (3506) CONTR.TEMP.FUNCAO PROF. HABILITADO;Ref:B-001;CH: 20H
Hab.:LICENCIATURA PLENA EM GEOGRAFIA;Motivo:;Un. Adm:(153907) E.E. MÁRIO
DÚLIO EVARISTO HENRY;De: 22/06/2018 a 11/09/2018
Substituído: (124290/5) LUCIANA ALMEIDA DE MATOS

CONTRATO/SEDUC/63258/2018 DE: 05/07/2018
Processo Nº: 1000002894199
Contratado: (239726/21) ERICLEIA CRISTIANE DOS SANTOS PERES,CPF:
951.285.221-72;Cargo/Função: (3506) CONTR.TEMP.FUNCAO PROF.
HABILITADO;Ref:B-001;CH: 20H
Hab.:LICENCIATURA PLENA EM PEDAGOGIA;Motivo:;Un. Adm:(015296) E.E.
ZEFERINO JOSE DE MATOS;De: 24/06/2018 a 21/09/2018
Substituído: (39316/1) JOSE ENOQUE DE SOUZA

CONTRATO/SEDUC/63259/2018 DE: 05/07/2018
Processo Nº: 1000002895289
Contratado: (240544/22) ANA HERTHA SANTANA SCHERER,CPF:
011.844.851-00;Cargo/Função: (3506) CONTR.TEMP.FUNCAO PROF.
HABILITADO;Ref:B-001;CH: 16H
Hab.:LICENCIATURA PLENA EM PEDAGOGIA;Motivo:;Un. Adm:(013781) E.E. OSVALDO
CANDIDO PEREIRA;De: 07/06/2018 a 12/07/2018
Substituído: (53235/8) RAQUEL GONCALVES DOS REIS

CONTRATO/SEDUC/63260/2018 DE: 05/07/2018
Processo Nº: 1000002883380
Contratado: (240666/19) GILVA ELOISA BORGES NUNES,CPF:
016.934.271-92;Cargo/Função: (3506) CONTR.TEMP.FUNCAO PROF.
HABILITADO;Ref:B-001;CH: 20H
Hab.:LICENCIATURA PLENA EM HISTÓRIA;Motivo:;Un. Adm:(192139) E.E PROF.
STELA MARIS VALERIANO DA SILVA;De: 12/06/2018 a 19/06/2018
Substituído: (87302/1) MARIA ROSEANE NUNES RODRIGUES CRUZ

CONTRATO/SEDUC/63261/2018 DE: 05/07/2018
Processo Nº: 1000002893003
Contratado: (240992/23) JANAINA CABRAL DA SILVA,CPF: 024.644.021-09;Cargo/
Função: (3506) CONTR.TEMP.FUNCAO PROF. HABILITADO;Ref:B-001;CH: 09H
Hab.:LICENCIATURA PLENA EM EDUCACAO FISICA;Motivo:;Un. Adm:(160059) CEJA
JOSE DIAS;De: 26/06/2018 a 22/07/2018
Substituído: (74370/8) REGINA CELI VIEIRA DE BRITO CORREIA

CONTRATO/SEDUC/63262/2018 DE: 05/07/2018
Processo Nº: 1000002893073
Contratado: (242232/16) DENERSY PEREIRA DE FREITAS DOS SANTOS,CPF:
364.123.921-49;Cargo/Função: (3506) CONTR.TEMP.FUNCAO PROF.
HABILITADO;Ref:B-001;CH: 20H
Hab.:LICENCIATURA PLENA EM PEDAGOGIA;Motivo:;Un. Adm:(015881) E.E. EMANUEL
PINHEIRO;De: 09/06/2018 a 23/07/2018
Substituído: (31449/1) ANA LUCIA ANDRUCHAK

CONTRATO/SEDUC/63263/2018 DE: 05/07/2018
Processo Nº: 1000002895112
Contratado: (242348/5) GRACYANA MAGDA GOSALAN DOS SANTOS,CPF:
694.269.021-04;Cargo/Função: (3506) CONTR.TEMP.FUNCAO PROF.
HABILITADO;Ref:B-001;CH: 20H
Hab.:LICENCIATURA PLENA EM PEDAGOGIA;Motivo:;Un. Adm:(009474) E.E. SOUZA
BANDEIRA;De: 18/06/2018 a 22/06/2018
Substituído: (287360/1) FLAVIA ROBERTA VELASCO CAMPOS

CONTRATO/SEDUC/63264/2018 DE: 05/07/2018
Processo Nº: 1000002887066
Contratado: (244434/8) GESIEL GOULART DA SILVA,CPF: 048.117.221-16;Cargo/
Função: (3506) CONTR.TEMP.FUNCAO PROF. HABILITADO;Ref:B-001;CH: 02H
Hab.:LICENCIATURA PLENA EM HISTÓRIA;Motivo:;Un. Adm:(013528) E.E. LUCAS
AUXILIO TONIAZO;De: 07/05/2018 a 18/05/2018
Substituído: (45442/5) LUCIANO LANG DE MORAES

CONTRATO/SEDUC/63265/2018 DE: 05/07/2018
Processo Nº: 1000002893369
Contratado: (245446/7) SERGIO OTAVIANO CARVALHO,CPF: 004.324.801-29;Cargo/
Função: (3506) CONTR.TEMP.FUNCAO PROF. HABILITADO;Ref:B-001;CH: 04H
Hab.:LICENCIATURA PLENA EM EDUCACAO FISICA;Motivo:;Un. Adm:(014877) E.E.
IR. MIGUELINA CORSO;De: 23/05/2018 a 18/11/2018
Substituído: (91043/24) LUCY PIMENTA DA SILVA

CONTRATO/SEDUC/63266/2018 DE: 05/07/2018
Processo Nº: 1000002895150
Contratado: (245716/7) NILVANES PEREIRA GOMES,CPF: 003.709.351-79;Cargo/
Função: (3476) APOIO ADM. EDUCACIONAL-ELEMENTAR;Ref:A-001;CH: 30H
Hab.:ENSINO MEDIO;Motivo:;Un. Adm:(012971) E.E. Dep. OSCAR SOARES;De:
11/06/2018 a 10/07/2018
Substituído: (288595/1) MARLEIDE OLIVEIRA GALVAO

CONTRATO/SEDUC/63267/2018 DE: 05/07/2018
Processo Nº: 1000002893303
Contratado: (246093/17) VALDILENE INACIO DOS SANTOS,CPF:
011.765.221-08;Cargo/Função: (3476) APOIO ADM. EDUCACIONAL-
ELEMENTAR;Ref:A-001;CH: 30H
Hab.:ENSINO MEDIO;Motivo:;Un. Adm:(014613) E.E. 07 DE SETEMBRO;De:
15/05/2018 a 13/07/2018
Substituído: (100891/1) ANTONIA DONIZETTE DE PAULA

CONTRATO/SEDUC/63268/2018 DE: 05/07/2018
Processo Nº: 1000002752684

Contratado: (246353/7) JOSELEUSA SOARES DA SILVA,CPF: 006.861.051-33;Cargo/Função: (3506) CONTR.TEMP.FUNCAO PROF.
HABILITADO;Ref:B-001;CH: 20H
Hab.:LICENCIATURA PLENA EM PEDAGOGIA;Motivo:;Un. Adm:(021660) E.E. JOSE DE LIMA BARROS;De: 05/02/2018 a 29/06/2018
Substituído: (43485/1) CASSIO MANOEL DE ASSUNCAO

CONTRATO/SEDUC/63269/2018 DE: 05/07/2018
Processo Nº: 1000002887470
Contratado: (249871/20) SIRLENE DE ARAUJO MIRANDA,CPF: 013.220.761-38;Cargo/Função: (3506) CONTR.TEMP.FUNCAO PROF.
HABILITADO;Ref:B-001;CH: 16H
Hab.:LICENCIATURA PLENA EM LETRAS/INGLÊS;Motivo:;Un. Adm:(015938) E.E. PEDRO ALBERTO TAYANO;De: 04/06/2018 a 18/07/2018
Substituído: (35902/1) CLEMILDA FLAUZINA GOULART PAGANOTTE

CONTRATO/SEDUC/63270/2018 DE: 05/07/2018
Processo Nº: 1000002886856
Contratado: (251643/19) MONICA CRISTIANE PORT,CPF: 985.112.381-15;Cargo/Função: (3506) CONTR.TEMP.FUNCAO PROF. HABILITADO;Ref:B-001;CH: 09H
Hab.:LICENCIATURA PLENA EM CIENCIAS BIOLOGICAS;Motivo:;Un. Adm:(163554) E.E. RUI BARBOSA;De: 11/06/2018 a 22/06/2018
Substituído: (145040/12) ELIEDNA APARECIDA DE OLIVEIRA

CONTRATO/SEDUC/63271/2018 DE: 05/07/2018
Processo Nº: 1000002892853
Contratado: (252495/5) ELAINE CRISTINA MORAES KREUZBERG,CPF: 045.329.921-09;Cargo/Função: (3476) APOIO ADM. EDUCACIONAL-ELEMENTAR;Ref:A-001;CH: 30H
Hab.:ENSINO MEDIO;Motivo:;Un. Adm:(013803) E.E. APOLONIO BOURET DE MELO;De: 30/06/2018 a 29/07/2018
Substituído: (241925/1) NEUZETE FERREIRA DA SILVA

CONTRATO/SEDUC/63272/2018 DE: 05/07/2018
Processo Nº: 1000002890526
Contratado: (254197/10) KLEBER PEREIRA DE OLIVEIRA,CPF: 036.543.571-64;Cargo/Função: (3506) CONTR.TEMP.FUNCAO PROF.
HABILITADO;Ref:B-001;CH: 08H
Hab.:LICENCIATURA PLENA EM EDUCAÇÃO FISICA;Motivo:;Un. Adm:(016179) E.E. BENEDITO CESARIO DA CRUZ;De: 29/06/2018 a 26/09/2018
Substituído: (38952/4) MARCO ANTONIO JAMBERCI LESSA

CONTRATO/SEDUC/63273/2018 DE: 05/07/2018
Processo Nº: 1000002894628
Contratado: (254494/2) ANA MARIA GARCIA CAMPOS,CPF: 025.424.761-01;Cargo/Função: (3476) APOIO ADM. EDUCACIONAL-ELEMENTAR;Ref:A-001;CH: 30H
Hab.:ENSINO MEDIO;Motivo:;Un. Adm:(011231) E.E. DOM AQUINO CORREA;De: 29/06/2018 a 26/09/2018
Substituído: (96761/1) SOLANGE DA SILVA MARTINS

CONTRATO/SEDUC/63274/2018 DE: 05/07/2018
Processo Nº: 1000002894635
Contratado: (254670/10) MARIS LUCIA RODRIGUES BARBOSA,CPF: 006.854.431-67;Cargo/Função: (3476) APOIO ADM. EDUCACIONAL-ELEMENTAR;Ref:A-001;CH: 30H
Hab.:ENSINO FUNDAMENTAL COMPLETO;Motivo:;Un. Adm:(011231) E.E. DOM AQUINO CORREA;De: 29/06/2018 a 26/09/2018
Substituído: (238624/2) LUCILENE ALVES DE OLIVEIRA

CONTRATO/SEDUC/63275/2018 DE: 05/07/2018
Processo Nº: 1000002886684
Contratado: (254985/13) CAMILLA GORNATTES SILVA GADIA,CPF: 052.021.616-46;Cargo/Função: (3506) CONTR.TEMP.FUNCAO PROF.
HABILITADO;Ref:B-001;CH: 12H
Hab.:LICENCIATURA PLENA EM CIENCIAS BIOLOGICAS;Motivo:;Un. Adm:(015938) E.E. PEDRO ALBERTO TAYANO;De: 25/04/2018 a 24/05/2018
Substituído: (232939/4) ARIANE DE FARIA

CONTRATO/SEDUC/63276/2018 DE: 05/07/2018
Processo Nº: 1000002886686
Contratado: (254985/14) CAMILLA GORNATTES SILVA GADIA,CPF: 052.021.616-46;Cargo/Função: (3506) CONTR.TEMP.FUNCAO PROF.
HABILITADO;Ref:B-001;CH: 01H
Hab.:LICENCIATURA PLENA EM CIENCIAS BIOLOGICAS;Motivo:;Un. Adm:(015938) E.E. PEDRO ALBERTO TAYANO;De: 25/04/2018 a 24/05/2018
Substituído: (232939/4) ARIANE DE FARIA

CONTRATO/SEDUC/63277/2018 DE: 05/07/2018
Processo Nº: 1000002894196
Contratado: (256022/7) KENIA MARA DE PAULA,CPF: 935.920.271-15;Cargo/Função: (3468) TECNICO ADMINISTRATIVO EDUCACIONAL;Ref:A-001;CH: 30H
Hab.:LICENCIATURA PLENA EM PEDAGOGIA;Motivo:;Un. Adm:(011975) E.E. PROF. ELMAZ GATTAZ MONTEIRO;De: 02/07/2018 a 31/08/2018
Substituído: (14116/1) RISALVA LIMA MORAES DA COSTA

CONTRATO/SEDUC/63278/2018 DE: 05/07/2018
Processo Nº: 1000002894538
Contratado: (256164/7) ED CARLA GOMES SANTOS,CPF: 018.322.071-45;Cargo/Função: (3476) APOIO ADM. EDUCACIONAL-ELEMENTAR;Ref:A-001;CH: 30H
Hab.:ENSINO MEDIO;Motivo:;Un. Adm:(012645) E.E. GAL. CAETANO DE ALBUQUERQUE;De: 17/06/2018 a 16/07/2018
Substituído: (85734/1) JOCILEI MARIA LACERDA MARTINS OLIVEIRA

CONTRATO/SEDUC/63279/2018 DE: 05/07/2018
Processo Nº: 1000002888917
Contratado: (256224/22) MARIA DE LOURDES PEREIRA DA SILVA,CPF: 759.326.441-68;Cargo/Função: (3506) CONTR.TEMP.FUNCAO PROF.
HABILITADO;Ref:B-001;CH: 04H
Hab.:LICENCIATURA PLENA EM CIENCIAS BIOLOGICAS;Motivo:;Un. Adm:(015865) E.E. 29 DE NOVEMBRO;De: 14/06/2018 a 13/07/2018
Substituído: (65899/7) MARILDA FINOTTI SILVA

CONTRATO/SEDUC/63280/2018 DE: 05/07/2018
Processo Nº: 1000002888957
Contratado: (256224/23) MARIA DE LOURDES PEREIRA DA SILVA,CPF: 759.326.441-68;Cargo/Função: (3506) CONTR.TEMP.FUNCAO PROF.

HABILITADO;Ref:B-001;CH: 15H
Hab.:LICENCIATURA PLENA EM CIENCIAS BIOLOGICAS;Motivo:;Un. Adm:(015865) E.E. 29 DE NOVEMBRO;De: 21/06/2018 a 20/07/2018
Substituído: (215169/8) GRAZIELLE ELOISE SCHMIDT

CONTRATO/SEDUC/63281/2018 DE: 05/07/2018
Processo Nº: 1000002887056
Contratado: (256426/23) PATRICIA ANDREIA BLANCO LINO,CPF: 032.799.211-55;Cargo/Função: (3506) CONTR.TEMP.FUNCAO PROF.
HABILITADO;Ref:B-001;CH: 20H
Hab.:LICENCIATURA PLENA EM LETRAS/ESPANHOL;Motivo:;Un. Adm:(016020) E.E. PROF. JOAO BATISTA;De: 08/06/2018 a 15/06/2018
Substituído: (143496/1) NUBIA PRADO DE CARVALHO

CONTRATO/SEDUC/63282/2018 DE: 05/07/2018
Processo Nº: 1000002895311
Contratado: (257716/5) ALEXANDRA BARBOSA DE OLIVEIRA,CPF: 940.381.711-91;Cargo/Função: (3506) CONTR.TEMP.FUNCAO PROF.
HABILITADO;Ref:B-001;CH: 12H
Hab.:LICENCIATURA PLENA EM PEDAGOGIA;Motivo:;Un. Adm:(013765) E.E. JOAO RIBEIRO VILELA;De: 25/06/2018 a 02/08/2018
Substituído: (40738/1) ALDENIZIA GOMES DE RESENDE

CONTRATO/SEDUC/63283/2018 DE: 05/07/2018
Processo Nº: 1000002893370
Contratado: (257720/9) ALEXANDRE DEMARCHI,CPF: 028.158.661-61;Cargo/Função: (3506) CONTR.TEMP.FUNCAO PROF. HABILITADO;Ref:B-001;CH: 12H
Hab.:LICENCIATURA PLENA EM EDUCAÇÃO FISICA;Motivo:;Un. Adm:(014877) E.E. IR. MIGUELENA CORSO;De: 23/05/2018 a 18/11/2018
Substituído: (91043/24) LUCY PIMENTA DA SILVA

CONTRATO/SEDUC/63284/2018 DE: 05/07/2018
Processo Nº: 1000002889768
Contratado: (259328/20) ROSA MARIA CORREA,CPF: 870.343.011-15;Cargo/Função: (3476) APOIO ADM. EDUCACIONAL-ELEMENTAR;Ref:A-001;CH: 30H
Hab.:ENSINO MEDIO;Motivo:;Un. Adm:(014583) CEJA ALTERNATIVO;De: 30/04/2018 a 28/07/2018
Substituído: (59787/14) FLORENCIO PEREIRA DA SILVA

CONTRATO/SEDUC/63285/2018 DE: 05/07/2018
Processo Nº: 1000002856105
Contratado: (259405/10) MONICA URCINO AQUINO DE LAVOR,CPF: 014.454.521-70;Cargo/Função: (3506) CONTR.TEMP.FUNCAO PROF.
HABILITADO;Ref:B-001;CH: 20H
Hab.:LICENCIATURA PLENA EM PEDAGOGIA;Motivo:;Un. Adm:(011797) E.E. PROFª. ANA MARIA DAS GRAÇAS S. NORONHA;De: 04/05/2018 a 29/06/2018
Substituído: (257880/1) MARIA APARECIDA NOBRE

CONTRATO/SEDUC/63286/2018 DE: 05/07/2018
Processo Nº: 1000002895302
Contratado: (260277/8) LOANA RODRIGUES CARVALHO,CPF: 925.876.581-87;Cargo/Função: (3506) CONTR.TEMP.FUNCAO PROF. HABILITADO;Ref:B-001;CH: 20H
Hab.:LICENCIATURA PLENA EM PEDAGOGIA;Motivo:;Un. Adm:(011045) E.E. PROFª. ELIZABETH DE FREITAS MAGALHAES;De: 18/06/2018 a 21/06/2018
Substituído: (232294/5) ELAINE TUNES PARREIRA

CONTRATO/SEDUC/63287/2018 DE: 05/07/2018
Processo Nº: 1000002889851
Contratado: (260494/13) HELIO FERREIRA DA SILVA,CPF: 828.404.072-72;Cargo/Função: (3506) CONTR.TEMP.FUNCAO PROF. HABILITADO;Ref:B-001;CH: 06H
Hab.:LICENCIATURA PLENA EM FILOSOFIA/HISTORIA;Motivo:;Un. Adm:(012890) E.E. PROF. NILO POVOAS;De: 26/04/2018 a 14/10/2018
Substituído: (246339/15) TEREZINHA DAIANE GOMES DA SILVA

CONTRATO/SEDUC/63288/2018 DE: 05/07/2018
Processo Nº: 1000002889292
Contratado: (261007/11) ROSELIA GONCALVES DE LIMA,CPF: 545.059.091-15;Cargo/Função: (3506) CONTR.TEMP.FUNCAO PROF.
HABILITADO;Ref:B-001;CH: 16H
Hab.:LICENCIATURA PLENA EM MATEMATICA;Motivo:ALTERAÇÃO DE CARGA HORÁRIA;Un. Adm:(020516) E.E. DR. MARIO DE CASTRO;De: 08/06/2018 a 06/08/2018
Substituído: (138892/16) ANA LUCIA PRADO DE SOUZA

CONTRATO/SEDUC/63289/2018 DE: 05/07/2018
Processo Nº: 1000002893712
Contratado: (261335/25) ELESSANDRO DUTRA DA CRUZ,CPF: 034.436.841-65;Cargo/Função: (3506) CONTR.TEMP.FUNCAO PROF.
HABILITADO;Ref:B-001;CH: 10H
Hab.:LICENCIATURA PLENA EM GEOGRAFIA;Motivo:DATA FINAL;Un. Adm:(015261) E.E. 15 DE JUNHO;De: 28/06/2018 a 13/07/2018
Substituído: (85123/2) SANDRO MORETT DE ANDRADE

CONTRATO/SEDUC/63290/2018 DE: 05/07/2018
Processo Nº: 1000002894678
Contratado: (261335/26) ELESSANDRO DUTRA DA CRUZ,CPF: 034.436.841-65;Cargo/Função: (3506) CONTR.TEMP.FUNCAO PROF.
HABILITADO;Ref:B-001;CH: 02H
Hab.:LICENCIATURA PLENA EM GEOGRAFIA;Motivo:DATA FINAL;Un. Adm:(015296) E.E. ZEFERINO JOSE DE MATTOS;De: 28/06/2018 a 13/07/2018
Substituído: (85123/2) SANDRO MORETT DE ANDRADE

CONTRATO/SEDUC/63291/2018 DE: 05/07/2018
Processo Nº: 1000002894536
Contratado: (261576/15) RENATA CRISTINA CAVALCANTE DA ROCHA,CPF: 031.462.111-30;Cargo/Função: (3506) CONTR.TEMP.FUNCAO PROF.
HABILITADO;Ref:B-001;CH: 17H
Hab.:LICENCIATURA PLENA EM BIOLOGIA;Motivo:;Un. Adm:(014516) E.E. JOAQUIM A. COSTA MARQUES;De: 19/06/2018 a 18/07/2018
Substituído: (92311/21) JULIANA ARAUJO DO CARMO SALES BARBOSA

CONTRATO/SEDUC/63292/2018 DE: 05/07/2018
Processo Nº: 1000002895143
Contratado: (262477/6) RONILCE DE FATIMA RODRIGUES GRACA,CPF: 005.995.851-02;Cargo/Função: (3476) APOIO ADM. EDUCACIONAL-ELEMENTAR;Ref:A-001;CH: 30H

Hab.: ENSINO MEDIO; Motivo: ; Un. Adm: (011754) E.E. Des. GABRIEL PINTO DE ARRUDA; De: 27/06/2018 a 11/07/2018
Substituído: (226817/1) APARECIDA DOS SANTOS NASCIMENTO

CONTRATO/SEDUC/63293/2018 DE: 05/07/2018
Processo Nº: 1000002892933
Contratado: (262648/3) SINESIA FRANCISCA MORAES, CPF: 964.751.701-78; Cargo/Função: (3506) CONTR. TEMP. FUNCAO PROF. HABILITADO; Ref: B-001; CH: 20H
Hab.: LICENCIATURA PLENA EM PEDAGOGIA; Motivo: ; Un. Adm: (013994) E.E. Dr. EMANUEL PINHEIRO DA SILVA PRIMO; De: 07/06/2018 a 21/12/2018
Substituído: (207163/2) ALESSANDRA DA CRUZ SANTOS DO PRADO

CONTRATO/SEDUC/63294/2018 DE: 05/07/2018
Processo Nº: 1000002886680
Contratado: (263920/13) JAINE PEREIRA DO NASCIMENTO, CPF: 988.683.491-91; Cargo/Função: (3506) CONTR. TEMP. FUNCAO PROF. HABILITADO; Ref: B-001; CH: 20H
Hab.: LICENCIATURA PLENA EM LETRAS/INGLÊS; Motivo: ; Un. Adm: (015938) E.E. PEDRO ALBERTO TAYANO; De: 02/05/2018 a 30/07/2018
Substituído: (75011/3) SANDRA APARECIDA JORGE GINDRI

CONTRATO/SEDUC/63295/2018 DE: 05/07/2018
Processo Nº: 1000002893196
Contratado: (265256/10) GERINA ANGELA DE ARRUDA SILVA, CPF: 522.407.701-04; Cargo/Função: (3506) CONTR. TEMP. FUNCAO PROF. HABILITADO; Ref: B-001; CH: 04H
Hab.: LICENCIATURA PLENA EM PEDAGOGIA; Motivo: ; Un. Adm: (012670) E.E. FREI CARLOS VALLETE; De: 04/06/2018 a 13/07/2018
Substituído: (59439/30) LUSINEI VICENCIA DO PRADO ABREU

CONTRATO/SEDUC/63296/2018 DE: 05/07/2018
Processo Nº: 1000002888011
Contratado: (266106/16) DANIEL FERREIRA, CPF: 039.550.088-51; Cargo/Função: (3506) CONTR. TEMP. FUNCAO PROF. HABILITADO; Ref: B-001; CH: 20H
Hab.: LICENCIATURA PLENA EM HISTÓRIA; Motivo: ; Un. Adm: (013242) E.E. NILZA DE OLIVEIRA PIPINO; De: 14/06/2018 a 13/07/2018
Substituído: (61578/21) MARIA CECILIA RODRIGUES

CONTRATO/SEDUC/63297/2018 DE: 05/07/2018
Processo Nº: 1000002840691
Contratado: (268331/20) CREVERSON LUAM DE OLIVEIRA, CPF: 030.080.031-25; Cargo/Função: (3506) CONTR. TEMP. FUNCAO PROF. HABILITADO; Ref: B-001; CH: 10H
Hab.: LICENCIATURA PLENA EM EDUCAÇÃO FISICA; Motivo: ; Un. Adm: (012564) E.E. HERMES RODRIGUES DE ALCANTARA; De: 02/05/2018 a 19/06/2018
Substituído: (49961/9) JEFERSON GONCALO RIBEIRO

CONTRATO/SEDUC/63298/2018 DE: 05/07/2018
Processo Nº: 1000002840699
Contratado: (268331/21) CREVERSON LUAM DE OLIVEIRA, CPF: 030.080.031-25; Cargo/Função: (3506) CONTR. TEMP. FUNCAO PROF. HABILITADO; Ref: B-001; CH: 02H
Hab.: LICENCIATURA PLENA EM EDUCAÇÃO FISICA; Motivo: ; Un. Adm: (012564) E.E. HERMES RODRIGUES DE ALCANTARA; De: 02/05/2018 a 19/06/2018
Substituído: (49961/9) JEFERSON GONCALO RIBEIRO

CONTRATO/SEDUC/63299/2018 DE: 05/07/2018
Processo Nº: 1000002889252
Contratado: (268517/7) SILVANE DOS SANTOS SIQUEIRA, CPF: 020.742.171-45; Cargo/Função: (3506) CONTR. TEMP. FUNCAO PROF. HABILITADO; Ref: B-001; CH: 16H
Hab.: LICENCIATURA PLENA EM LETRAS/PORTUGUES; Motivo: ; Un. Adm: (016080) E.E. DOM AQUINO; De: 08/06/2018 a 21/06/2018
Substituído: (141688/16) ELISANGELA MISAEI DOMINGUES

CONTRATO/SEDUC/63300/2018 DE: 05/07/2018
Processo Nº: 1000002892695
Contratado: (268765/7) JUNIOR RAFAEL ALVES RODRIGUES, CPF: 051.379.681-96; Cargo/Função: (3476) APOIO ADM. EDUCACIONAL-ELEMENTAR; Ref: A-001; CH: 30H
Hab.: ENSINO FUNDAMENTAL COMPLETO; Motivo: ; Un. Adm: (011223) E.E. PROF*. IVONE TRAMARIM DE OLIVEIRA; De: 30/06/2018 a 29/07/2018
Substituído: (87043/1) EDIO PEREIRA DE OLIVEIRA

CONTRATO/SEDUC/63301/2018 DE: 05/07/2018
Processo Nº: 1000002893366
Contratado: (269118/13) THAISLANE SOUZA CATARINO, CPF: 055.560.751-82; Cargo/Função: (3506) CONTR. TEMP. FUNCAO PROF. HABILITADO; Ref: B-001; CH: 04H
Hab.: LICENCIATURA PLENA EM EDUCAÇÃO FISICA; Motivo: ; Un. Adm: (014877) E.E. IR. MIGUELINA CORSO; De: 23/05/2018 a 18/11/2018
Substituído: (91043/24) LUCY PIMENTA DA SILVA

PUBLICADA, REGISTRADA, CUMpra-SE.
Cuiabá-MT, 05 de Julho de 2018.
Marioneide Angelica Kliemaschewsk
Sec. Est. Educação, Esporte e Lazer

O Sec. Est. Educação, Esporte e Lazer no uso de suas atribuições que lhes são conferidas por lei,

Resolve: CANCELAR - SEDUC
Objeto: CONTRATO TEMPORARIO EM SUBSTITUIÇÃO POR MOTIVO DE URGÊNCIA
CONTRATO/SEDUC/63302/2018 DE: 05/07/2018
Processo Nº: 1000002830587
Contratado: (269243/4) LETICIA FRANCISCO DE LIMA, CPF: 378.581.718-52; Cargo/Função: (3468) TECNICO ADMINISTRATIVO EDUCACIONAL; Ref: A-001; CH: 30H
Hab.: BACHARELADO EM ADMINISTRACAO DE EMPRESAS; Motivo: ; Un. Adm: (156418) CEJA BENEDITO SANTANA DA SILVA FREIRE; Em: 29/06/2018
Substituído: (87839/1) SAYONARA GORETTI BIOLCHI

PUBLICADA, REGISTRADA, CUMpra-SE.
Cuiabá-MT, 05 de Julho de 2018.
Marioneide Angelica Kliemaschewsk
Sec. Est. Educação, Esporte e Lazer

O Sec. Est. Educação, Esporte e Lazer no uso de suas atribuições que lhes são conferidas por lei,

Resolve: AUTORIZAR - SEDUC
Objeto: CONTRATO TEMPORARIO EM SUBSTITUIÇÃO POR MOTIVO DE URGÊNCIA
CONTRATO/SEDUC/63303/2018 DE: 05/07/2018
Processo Nº: 1000002894389
Contratado: (269902/4) AELLEN NIVEA MOREIRA RODRIGUES, CPF: 739.928.281-15; Cargo/Função: (3476) APOIO ADM. EDUCACIONAL-ELEMENTAR; Ref: A-001; CH: 30H
Hab.: BACHARELADO EM CIENCIAS CONTABEIS; Motivo: ; Un. Adm: (010774) E.E. DOM ANTONIO CAMPELO; De: 29/06/2018 a 28/07/2018
Substituído: (85874/1) JONAS RIBEIRO DE ALENCAR

CONTRATO/SEDUC/63304/2018 DE: 05/07/2018
Processo Nº: 1000002887334
Contratado: (270370/15) MILENI STUCHI SIMPLICIO DE SOUZA, CPF: 018.443.211-18; Cargo/Função: (3506) CONTR. TEMP. FUNCAO PROF. HABILITADO; Ref: B-001; CH: 20H
Hab.: LICENCIATURA PLENA EM LETRAS/ESPANHOL; Motivo: ; Un. Adm: (016012) CEJA ANTONIO CASAGRANDE; De: 16/05/2018 a 14/07/2018
Substituído: (53485/7) ROSENILDA GRAGEL OLIVEIRA

CONTRATO/SEDUC/63305/2018 DE: 05/07/2018
Processo Nº: 1000002888959
Contratado: (270408/10) VANESSA MELATO DA SILVA, CPF: 039.019.491-35; Cargo/Função: (3506) CONTR. TEMP. FUNCAO PROF. HABILITADO; Ref: B-001; CH: 03H
Hab.: LICENCIATURA PLENA EM CIENCIAS BIOLOGICAS; Motivo: ; Un. Adm: (015865) E.E. 29 DE NOVEMBRO; De: 21/06/2018 a 20/07/2018
Substituído: (215169/8) GRAZIELLE ELOISE SCHMIDT

CONTRATO/SEDUC/63306/2018 DE: 05/07/2018
Processo Nº: 1000002888910
Contratado: (270476/13) DEUZANETE MOREIRA DOS SANTOS, CPF: 020.176.651-50; Cargo/Função: (3506) CONTR. TEMP. FUNCAO PROF. HABILITADO; Ref: B-001; CH: 20H
Hab.: LICENCIATURA PLENA EM PEDAGOGIA; Motivo: ; Un. Adm: (013765) E.E. JOAO RIBEIRO VILELA; De: 04/06/2018 a 02/08/2018
Substituído: (66031/2) IVONETT BENTO DOS SANTOS

CONTRATO/SEDUC/63307/2018 DE: 05/07/2018
Processo Nº: 1000002889142
Contratado: (271202/25) ALEX CESAR LIMA SAUER, CPF: 046.822.401-70; Cargo/Função: (3506) CONTR. TEMP. FUNCAO PROF. HABILITADO; Ref: B-001; CH: 14H
Hab.: LICENCIATURA PLENA EM BIOLOGIA; Motivo: ; Un. Adm: (015865) E.E. 29 DE NOVEMBRO; De: 14/06/2018 a 13/07/2018
Substituído: (53752/10) ROSANGELA MARIA FERREIRA AGUIAR

CONTRATO/SEDUC/63308/2018 DE: 05/07/2018
Processo Nº: 1000002888954
Contratado: (271202/26) ALEX CESAR LIMA SAUER, CPF: 046.822.401-70; Cargo/Função: (3506) CONTR. TEMP. FUNCAO PROF. HABILITADO; Ref: B-001; CH: 03H
Hab.: LICENCIATURA PLENA EM BIOLOGIA; Motivo: ; Un. Adm: (015865) E.E. 29 DE NOVEMBRO; De: 21/06/2018 a 20/07/2018
Substituído: (215169/8) GRAZIELLE ELOISE SCHMIDT

CONTRATO/SEDUC/63309/2018 DE: 05/07/2018
Processo Nº: 1000002892873
Contratado: (274668/6) HEIRIANE MARTINS SOUSA, CPF: 021.804.461-52; Cargo/Função: (3506) CONTR. TEMP. FUNCAO PROF. HABILITADO; Ref: B-001; CH: 14H
Hab.: LICENCIATURA PLENA EM CIENCIAS BIOLOGICAS; Motivo: ; Un. Adm: (010588) E.E. PROF. ULISSES CUIABANO; De: 04/06/2018 a 03/07/2018
Substituído: (51572/2) MARGO DE DAVID

CONTRATO/SEDUC/63310/2018 DE: 05/07/2018
Processo Nº: 1000002887034
Contratado: (275010/4) JULIANA VAZ DE OLIVEIRA, CPF: 932.043.291-00; Cargo/Função: (3506) CONTR. TEMP. FUNCAO PROF. HABILITADO; Ref: B-001; CH: 21H
Hab.: LICENCIATURA PLENA EM CIENCIAS BIOLOGICAS; Motivo: ; Un. Adm: (014567) E.E. ANA NERI; De: 18/06/2018 a 16/08/2018
Substituído: (210805/4) ANGELINA MARTINS DOMINGUES NETA

CONTRATO/SEDUC/63311/2018 DE: 05/07/2018
Processo Nº: 1000002889042
Contratado: (275262/4) REGINA JOSE DA SILVA, CPF: 580.650.831-53; Cargo/Função: (3506) CONTR. TEMP. FUNCAO PROF. HABILITADO; Ref: B-001; CH: 20H
Hab.: LICENCIATURA PLENA EM PEDAGOGIA; Motivo: ; Un. Adm: (016187) E.E. 12 DE OUTUBRO; De: 04/06/2018 a 18/06/2018
Substituído: (133062/6) JANETE PRESTES FURLAN

CONTRATO/SEDUC/63312/2018 DE: 05/07/2018
Processo Nº: 1000002892790
Contratado: (275272/8) BRUNA BORGES DA VEIGA, CPF: 046.284.271-19; Cargo/Função: (3506) CONTR. TEMP. FUNCAO PROF. HABILITADO; Ref: B-001; CH: 08H
Hab.: LICENCIATURA PLENA EM MATEMATICA; Motivo: ; Un. Adm: (071790) E.E. JOSE BEJO; De: 02/07/2018 a 21/12/2018
Substituído: (33227/1) JOAO LAURINDO MARTINS FILHO

CONTRATO/SEDUC/63313/2018 DE: 05/07/2018
Processo Nº: 1000002894290
Contratado: (275404/5) JHON KLEITON NATAL GONCALVES, CPF: 031.315.761-89; Cargo/Função: (3506) CONTR. TEMP. FUNCAO PROF. HABILITADO; Ref: B-001; CH: 03H
Hab.: LICENCIATURA PLENA EM CIENCIAS BIOLOGICAS; Motivo: ; Un. Adm: (013900) E.E. 1 DE MAIO; De: 02/07/2018 a 12/07/2018
Substituído: (47804/34) LIZETE XAVIER DE QUADROS

CONTRATO/SEDUC/63314/2018 DE: 05/07/2018
Processo Nº: 1000002886806
Contratado: (275457/9) FERNANDO GONCALVES TEIXEIRA, CPF: 090.943.527-88; Cargo/Função: (3506) CONTR. TEMP. FUNCAO PROF. HABILITADO; Ref: B-001; CH: 05H
Hab.: LICENCIATURA PLENA EM GEOGRAFIA; Motivo: ; Un. Adm: (015873) E.E. 13 DE MAIO; De: 26/04/2018 a 22/06/2018
Substituído: (57228/23) NILSON PINHEIRO DA COSTA

CONTRATO/SEDUC/63315/2018 DE: 05/07/2018
 Processo N°: 1000002890223
 Contratado: (276142/3) JUCARA ALVES DE ASSIS ANDRADE, CPF: 995.394.891-72; Cargo/Função: (3476) APOIO ADM. EDUCACIONAL-ELEMENTAR; Ref: A-001; CH: 30H
 Hab.: ENSINO MEDIO; Motivo: ; Un. Adm: (013900) E.E. 1 DE MAIO; De: 28/06/2018 a 27/07/2018
 Substituído: (244302/2) VANIA COSTA GOMES

CONTRATO/SEDUC/63316/2018 DE: 05/07/2018
 Processo N°: 1000002892770
 Contratado: (276319/7) ANDERSON VENERA, CPF: 721.661.421-68; Cargo/Função: (3476) APOIO ADM. EDUCACIONAL-ELEMENTAR; Ref: A-001; CH: 30H
 Hab.: LICENCIATURA PLENA EM PEDAGOGIA; Motivo: ; Un. Adm: (061298) E.E. PROF. NATALINO FERREIRA MENDES; De: 30/06/2018 a 27/09/2018
 Substituído: (99233/1) REINALDO EGIBERTO MOTTA

CONTRATO/SEDUC/63317/2018 DE: 05/07/2018
 Processo N°: 1000002892536
 Contratado: (277024/2) ANTONIA GOMES CORREIA, CPF: 014.572.631-22; Cargo/Função: (3476) APOIO ADM. EDUCACIONAL-ELEMENTAR; Ref: A-001; CH: 30H
 Hab.: ENSINO FUNDAMENTAL COMPLETO; Motivo: ; Un. Adm: (069191) ASSES. PEDAGOGICA DE BOM JESUS ARAGUAIA; De: 01/07/2018 a 30/07/2018
 Substituído: (210164/3) LUZINETE PEREIRA DA SILVA

CONTRATO/SEDUC/63318/2018 DE: 05/07/2018
 Processo N°: 1000002892743
 Contratado: (277078/5) WOLDER DE DEUS MOURA, CPF: 616.695.121-34; Cargo/Função: (3476) APOIO ADM. EDUCACIONAL-ELEMENTAR; Ref: A-001; CH: 30H
 Hab.: ENSINO FUNDAMENTAL COMPLETO; Motivo: ; Un. Adm: (011193) E.E. 10 DE DEZEMBRO; De: 28/06/2018 a 27/07/2018
 Substituído: (87040/1) JOSUE OLIVEIRA PINTO

PUBLICADA, REGISTRADA, CUMpra-SE.
 Cuiabá-MT, 05 de Julho de 2018.
 Marioneide Angelica Kliemaschewsk
 Sec. Est. Educação, Esporte e Lazer

O Sec. Est. Educação, Esporte e Lazer no uso de suas atribuições que lhes são conferidas por lei,

Resolve: CANCELAR - SEDUC
 Objeto: CONTRATO TEMPORARIO EM SUBSTITUIÇÃO POR MOTIVO DE URGÊNCIA
 CONTRATO/SEDUC/63319/2018 DE: 05/07/2018
 Processo N°: 1000002877745
 Contratado: (277199/5) IRMA PEREIRA DOS SANTOS, CPF: 006.928.171-82; Cargo/Função: (3476) APOIO ADM. EDUCACIONAL-ELEMENTAR; Ref: A-001; CH: 30H
 Hab.: ENSINO MEDIO; Motivo: ; Un. Adm: (014630) E.E. Pe. EZEQUIEL RAMIN; Em: 03/07/2018
 Substituído: (58539/1) SONIA PASCOAL GUEBARA

PUBLICADA, REGISTRADA, CUMpra-SE.
 Cuiabá-MT, 05 de Julho de 2018.
 Marioneide Angelica Kliemaschewsk
 Sec. Est. Educação, Esporte e Lazer

O Sec. Est. Educação, Esporte e Lazer no uso de suas atribuições que lhes são conferidas por lei,

Resolve: AUTORIZAR - SEDUC
 Objeto: CONTRATO TEMPORARIO EM SUBSTITUIÇÃO POR MOTIVO DE URGÊNCIA
 CONTRATO/SEDUC/63320/2018 DE: 05/07/2018
 Processo N°: 1000002889493
 Contratado: (277322/7) ANDREIA LUCAS DE OLIVEIRA, CPF: 045.088.971-85; Cargo/Função: (3506) CONTR. TEMP. FUNCAO PROF. HABILITADO; Ref: B-001; CH: 03H
 Hab.: LICENCIATURA PLENA EM PEDAGOGIA; Motivo: ; Un. Adm: (127728) E.E. PROF. VALDOMIRO TEODORO CANDIDO; De: 17/06/2018 a 16/07/2018
 Substituído: (113811/9) LUIZ CLAUDIO DE MORAES QUINTANA

CONTRATO/SEDUC/63321/2018 DE: 05/07/2018
 Processo N°: 1000002892779
 Contratado: (278605/7) MARIA LUIZA SILVA, CPF: 606.970.249-20; Cargo/Função: (3476) APOIO ADM. EDUCACIONAL-ELEMENTAR; Ref: A-001; CH: 30H
 Hab.: ENSINO MEDIO; Motivo: ; Un. Adm: (148113) E.E. CREMILDA DE OLIVEIRA VIANA; De: 13/06/2018 a 20/06/2018
 Substituído: (288343/1) VERA LUCIA BERNARDO COSTA RAMOS

CONTRATO/SEDUC/63322/2018 DE: 05/07/2018
 Processo N°: 1000002893025
 Contratado: (278855/9) KENER ROGER DA ROCHA SILVA, CPF: 035.494.251-47; Cargo/Função: (3476) APOIO ADM. EDUCACIONAL-ELEMENTAR; Ref: A-001; CH: 30H
 Hab.: ENSINO MEDIO; Motivo: ; Un. Adm: (016080) E.E. DOM AQUINO; De: 30/06/2018 a 28/08/2018
 Substituído: (39842/1) JOAO FRANCISCO DE OLIVEIRA

CONTRATO/SEDUC/63323/2018 DE: 05/07/2018
 Processo N°: 1000002889797
 Contratado: (278967/25) MARCIA APARECIDA VASCONCELOS DE SOUZA, CPF: 039.146.131-14; Cargo/Função: (3506) CONTR. TEMP. FUNCAO PROF. HABILITADO; Ref: B-001; CH: 01H
 Hab.: LICENCIATURA PLENA EM CIENCIAS BIOLOGICAS; Motivo: ; Un. Adm: (015300) E.E. SANTA ROSA; De: 23/06/2018 a 20/09/2018
 Substituído: (107261/15) FERNANDA SHONO DA SILVA LOPES REZENDE

CONTRATO/SEDUC/63324/2018 DE: 05/07/2018
 Processo N°: 1000002886901
 Contratado: (279034/9) RITIELEN MACIEL MIRANDOLA, CPF:

048.655.631-05; Cargo/Função: (3506) CONTR. TEMP. FUNCAO PROF. HABILITADO; Ref: B-001; CH: 20H
 Hab.: LICENCIATURA PLENA EM CIENCIAS BIOLOGICAS; Motivo: ; Un. Adm: (014575) E.E. Dr. ARTHUR ANTUNES MACIEL; De: 15/06/2018 a 14/07/2018
 Substituído: (112254/15) ELAINE CRISTINA DE ALMEIDA NUNES

CONTRATO/SEDUC/63325/2018 DE: 05/07/2018
 Processo N°: 1000002894220
 Contratado: (279558/3) JARDILINA FERREIRA DA SILVA NETA, CPF: 782.267.321-15; Cargo/Função: (3476) APOIO ADM. EDUCACIONAL-ELEMENTAR; Ref: A-001; CH: 30H
 Hab.: ENSINO MEDIO; Motivo: ; Un. Adm: (038709) E.E. JUSCELINO KUBISTCHEK; De: 02/05/2018 a 22/06/2018
 Substituído: (85869/1) HOSANA PEREIRA DOS SANTOS GAMA

CONTRATO/SEDUC/63326/2018 DE: 05/07/2018
 Processo N°: 1000002889403
 Contratado: (279979/13) ELISABETH JERONIMO PRIETO, CPF: 344.077.628-02; Cargo/Função: (3506) CONTR. TEMP. FUNCAO PROF. HABILITADO; Ref: B-001; CH: 04H
 Hab.: LICENCIATURA PLENA EM PEDAGOGIA; Motivo: ; Un. Adm: (016187) E.E. 12 DE OUTUBRO; De: 20/05/2018 a 17/08/2018
 Substituído: (118811/23) ROSANE GUIDINI

CONTRATO/SEDUC/63327/2018 DE: 05/07/2018
 Processo N°: 1000002889500
 Contratado: (280272/4) LIDIANE MELOS DOS SANTOS, CPF: 017.161.181-07; Cargo/Função: (3506) CONTR. TEMP. FUNCAO PROF. HABILITADO; Ref: B-001; CH: 04H
 Hab.: LICENCIATURA PLENA EM PEDAGOGIA; Motivo: ; Un. Adm: (016284) E.E. BOA VISTA; De: 20/05/2018 a 06/06/2018
 Substituído: (118811/23) ROSANE GUIDINI

CONTRATO/SEDUC/63328/2018 DE: 05/07/2018
 Processo N°: 1000002895492
 Contratado: (282378/2) MARCIA REGINA DE CAMPOS BORGES, CPF: 353.883.821-68; Cargo/Função: (3506) CONTR. TEMP. FUNCAO PROF. HABILITADO; Ref: B-001; CH: 20H
 Hab.: LICENCIATURA PLENA EM PEDAGOGIA; Motivo: ; Un. Adm: (009938) E.E. PROF. PACIANA TORRES DE SANTANA; De: 02/05/2018 a 27/10/2018
 Substituído: (287118/1) RAQUEL DOS SANTOS RODRIGUES

CONTRATO/SEDUC/63329/2018 DE: 05/07/2018
 Processo N°: 1000002889678
 Contratado: (282552/8) RENATA CAMILA SILVA, CPF: 059.070.599-74; Cargo/Função: (3506) CONTR. TEMP. FUNCAO PROF. HABILITADO; Ref: B-001; CH: 17H
 Hab.: LICENCIATURA PLENA EM HISTÓRIA; Motivo: ALTERAÇÃO DE CARGA HORÁRIA; Un. Adm: (016470) E.E. DOM BOSCO; De: 04/06/2018 a 18/06/2018
 Substituído: (129348/23) JOSE APARECIDO NEIMAN

CONTRATO/SEDUC/63330/2018 DE: 05/07/2018
 Processo N°: 1000002890391
 Contratado: (282797/2) ROSALVO RODRIGUES DE SOUZA, CPF: 031.336.421-46; Cargo/Função: (3506) CONTR. TEMP. FUNCAO PROF. HABILITADO; Ref: B-001; CH: 07H
 Hab.: LICENCIATURA PLENA EM EDUCAÇÃO FISICA; Motivo: ; Un. Adm: (010189) E.E. Pe. JOSE MARIA DO SACRAMENTO; De: 25/06/2018 a 30/07/2018
 Substituído: (69908/5) LUZINETE GOMES GARCIA

CONTRATO/SEDUC/63331/2018 DE: 05/07/2018
 Processo N°: 1000002890392
 Contratado: (282797/3) ROSALVO RODRIGUES DE SOUZA, CPF: 031.336.421-46; Cargo/Função: (3506) CONTR. TEMP. FUNCAO PROF. HABILITADO; Ref: B-001; CH: 04H
 Hab.: LICENCIATURA PLENA EM EDUCAÇÃO FISICA; Motivo: ; Un. Adm: (010189) E.E. Pe. JOSE MARIA DO SACRAMENTO; De: 25/06/2018 a 30/07/2018
 Substituído: (69908/6) LUZINETE GOMES GARCIA

CONTRATO/SEDUC/63332/2018 DE: 05/07/2018
 Processo N°: 1000002889379
 Contratado: (283057/12) JULIANA PATRICIA BORGES DE LIMA, CPF: 047.342.791-52; Cargo/Função: (3506) CONTR. TEMP. FUNCAO PROF. HABILITADO; Ref: B-001; CH: 01H
 Hab.: LICENCIATURA PLENA EM LETRAS/INGLÊS; Motivo: ; Un. Adm: (016225) E.E. IRENE ORTEGA; De: 20/05/2018 a 17/08/2018
 Substituído: (118811/23) ROSANE GUIDINI

CONTRATO/SEDUC/63333/2018 DE: 05/07/2018
 Processo N°: 1000002889392
 Contratado: (283057/13) JULIANA PATRICIA BORGES DE LIMA, CPF: 047.342.791-52; Cargo/Função: (3506) CONTR. TEMP. FUNCAO PROF. HABILITADO; Ref: B-001; CH: 04H
 Hab.: LICENCIATURA PLENA EM LETRAS/INGLÊS; Motivo: ; Un. Adm: (016284) E.E. BOA VISTA; De: 07/06/2018 a 17/08/2018
 Substituído: (118811/23) ROSANE GUIDINI

CONTRATO/SEDUC/63334/2018 DE: 05/07/2018
 Processo N°: 1000002881367
 Contratado: (283085/5) ALEXANDRE ZAMPIVA, CPF: 931.291.490-15; Cargo/Função: (3506) CONTR. TEMP. FUNCAO PROF. HABILITADO; Ref: B-001; CH: 06H
 Hab.: LICENCIATURA PLENA EM GEOGRAFIA; Motivo: ; Un. Adm: (194905) EE DA PM TIRADENTES CEL. CELSO H. SOUZA BARBOSA; De: 14/06/2018 a 24/07/2018
 Substituído: (208208/2) REGIANE FATIMA FERREIRA

CONTRATO/SEDUC/63335/2018 DE: 05/07/2018
 Processo N°: 1000002893988
 Contratado: (283133/7) ISAC LUIZ DE REZENDE, CPF: 570.889.851-87; Cargo/Função: (3506) CONTR. TEMP. FUNCAO PROF. HABILITADO; Ref: B-001; CH: 21H
 Hab.: LICENCIATURA PLENA EM HISTÓRIA; Motivo: ; Un. Adm: (011975) E.E. PROF. ELMAZ GATTAZ MONTEIRO; De: 08/05/2018 a 21/06/2018
 Substituído: (76234/3) GIANNA DARCYA RONDON MONGE DOS SANTOS

CONTRATO/SEDUC/63336/2018 DE: 05/07/2018
 Processo N°: 1000002748786
 Contratado: (283239/1) MIRIAM RAMOS DO ESPIRITO SANTO ROCHA, CPF: 818.351.161-91; Cargo/Função: (3506) CONTR. TEMP. FUNCAO PROF. HABILITADO; Ref: B-001; CH: 14H

Hab.:LICENCIATURA PLENA EM SOCIOLOGIA;Motivo:;Un. Adm:(010154) E.E. ZELIA DA COSTA ALMEIDA;De: 16/02/2018 a 29/06/2018
Substituído: (239179/1) LUCINDA GAVIGLIA MARTINS

CONTRATO/SEDUC/63337/2018 DE: 05/07/2018
Processo Nº: 1000002743889
Contratado: (283288/1) PAMELA MARQUES DA SILVA CAVASSANI,CPF: 032.802.771-59;Cargo/Função: (3506) CONTR.TEMP.FUNCAO PROF. HABILITADO;Ref:B-001;CH: 10H
Hab.:LICENCIATURA PLENA EM EDUCAÇÃO FISICA;Motivo:;Un. Adm:(173347) E. E. ANTONIA MOURA MUNIZ;De: 05/02/2018 a 22/06/2018
Substituído: (252904/1) SUSANA CRISTINA DA SILVA

CONTRATO/SEDUC/63338/2018 DE: 05/07/2018
Processo Nº: 1000002894218
Contratado: (283453/10) SARAH JOAMA FRAGOSO NOVAES,CPF: 092.878.084-81;Cargo/Função: (3506) CONTR.TEMP.FUNCAO PROF. HABILITADO;Ref:B-001;CH: 10H
Hab.:LICENCIATURA PLENA EM HISTÓRIA;Motivo:;Un. Adm:(014095) E.E. TANCREDO A. NEVES;De: 04/06/2018 a 30/11/2018
Substituído: (69763/3) FRANCISCO CARLOS MACHADO ALVES

CONTRATO/SEDUC/63339/2018 DE: 05/07/2018
Processo Nº: 1000002869771
Contratado: (283453/9) SARAH JOAMA FRAGOSO NOVAES,CPF: 092.878.084-81;Cargo/Função: (3506) CONTR.TEMP.FUNCAO PROF. HABILITADO;Ref:B-001;CH: 10H
Hab.:LICENCIATURA PLENA EM HISTÓRIA;Motivo:;Un. Adm:(014095) E.E. TANCREDO A. NEVES;De: 17/05/2018 a 31/05/2018
Substituído: (34883/1) NILZA PEREIRA MARANHÃO

CONTRATO/SEDUC/63340/2018 DE: 05/07/2018
Processo Nº: 1000002886643
Contratado: (283620/4) JESSICA MOREIRA E SILVA,CPF: 049.576.973-88;Cargo/Função: (3506) CONTR.TEMP.FUNCAO PROF. HABILITADO;Ref:B-001;CH: 07H
Hab.:LICENCIATURA PLENA EM CIENCIAS BIOLÓGICAS;Motivo:;Un. Adm:(015989) E.E. Ver. BENTO MUNIZ;De: 25/04/2018 a 24/05/2018
Substituído: (232939/4) ARIANE DE FARIA

CONTRATO/SEDUC/63341/2018 DE: 05/07/2018
Processo Nº: 1000002893342
Contratado: (283693/2) THIAGO BRUNO FEIJO,CPF: 058.012.921-79;Cargo/Função: (3476) APOIO ADM. EDUCACIONAL-ELEMENTAR;Ref:A-001;CH: 30H
Hab.:ENSINO MEDIO;Motivo:;Un. Adm:(014613) E.E. 07 DE SETEMBRO;De: 30/06/2018 a 29/07/2018
Substituído: (227743/1) PAULO CEZAR DO NASCIMENTO

CONTRATO/SEDUC/63342/2018 DE: 05/07/2018
Processo Nº: 1000002888363
Contratado: (283950/10) MARIA APARECIDA VIEIRA,CPF: 007.991.934-02;Cargo/Função: (3506) CONTR.TEMP.FUNCAO PROF. HABILITADO;Ref:B-001;CH: 08H
Hab.:LICENCIATURA PLENA EM PEDAGOGIA;Motivo:;Un. Adm:(016055) E.E. MADRE TARCILA;De: 11/05/2018 a 25/05/2018
Substituído: (68420/5) MARISA HELENA COSTA

CONTRATO/SEDUC/63343/2018 DE: 05/07/2018
Processo Nº: 1000002889761
Contratado: (283950/9) MARIA APARECIDA VIEIRA,CPF: 007.991.934-02;Cargo/Função: (3506) CONTR.TEMP.FUNCAO PROF. HABILITADO;Ref:B-001;CH: 08H
Hab.:LICENCIATURA PLENA EM PEDAGOGIA;Motivo:;Un. Adm:(016055) E.E. MADRE TARCILA;De: 26/05/2018 a 22/09/2018
Substituído: (68420/5) MARISA HELENA COSTA

CONTRATO/SEDUC/63344/2018 DE: 05/07/2018
Processo Nº: 1000002888176
Contratado: (283993/6) JOANICE DA SILVA MORAES,CPF: 014.645.101-56;Cargo/Função: (3514) CONTR.TEMP.FUNCAO PROF. NAO HABILIT;Ref:A-001;CH: 04H
Hab.:ENSINO MEDIO;Motivo:;Un. Adm:(077895) E.E. 19 DE DEZEMBRO;De: 22/03/2018 a 20/04/2018
Substituído: (33506/1) WAGNER ROSSI GONCALVES

CONTRATO/SEDUC/63345/2018 DE: 05/07/2018
Processo Nº: 1000002893264
Contratado: (284203/3) ADINAELE DE ANDRADE MOTA,CPF: 528.313.292-72;Cargo/Função: (3476) APOIO ADM. EDUCACIONAL-ELEMENTAR;Ref:A-001;CH: 30H
Hab.:ENSINO MEDIO;Motivo:;Un. Adm:(012661) E.E. JUSCELINO K. DE OLIVEIRA;De: 01/07/2018 a 29/07/2018
Substituído: (84920/1) WALNICKSON MARINHO DOS SANTOS

CONTRATO/SEDUC/63346/2018 DE: 05/07/2018
Processo Nº: 1000002894762
Contratado: (284586/5) CLEBERT BENEDITO DA SILVA,CPF: 615.488.631-49;Cargo/Função: (3506) CONTR.TEMP.FUNCAO PROF. HABILITADO;Ref:B-001;CH: 04H
Hab.:LICENCIATURA PLENA EM MATEMATICA;Motivo:ALTERAÇÃO DE CARGA HORÁRIA;Un. Adm:(020516) E.E. DR. MARIO DE CASTRO;De: 08/06/2018 a 06/08/2018
Substituído: (138892/16) ANA LUCIA PRADO DE SOUZA

CONTRATO/SEDUC/63347/2018 DE: 05/07/2018
Processo Nº: 1000002893593
Contratado: (285741/4) MARTIN ADINOEL CASSIN,CPF: 018.963.458-83;Cargo/Função: (3476) APOIO ADM. EDUCACIONAL-ELEMENTAR;Ref:A-001;CH: 30H
Hab.:ENSINO MEDIO;Motivo:;Un. Adm:(011975) E.E. PROF. ELMAS GATTAZ MONTEIRO;De: 07/06/2018 a 06/07/2018
Substituído: (85941/1) REINALDO DORVELINO DE MORAIS

CONTRATO/SEDUC/63348/2018 DE: 05/07/2018
Processo Nº: 1000002889297
Contratado: (286079/3) WELLITA CRISTINA DE SOUZA,CPF: 974.942.081-00;Cargo/Função: (3476) APOIO ADM. EDUCACIONAL-ELEMENTAR;Ref:A-001;CH: 30H
Hab.:ENSINO MEDIO;Motivo:;Un. Adm:(010189) E.E. Pe. JOSE MARIA DO SACRAMENTO;De: 27/05/2018 a 25/06/2018
Substituído: (227936/1) ROSANE MARIA DO NASCIMENTO

CONTRATO/SEDUC/63349/2018 DE: 05/07/2018
Processo Nº: 1000002895285
Contratado: (288065/2) ROBERTI MORAIS DE SALES,CPF: 130.494.386-06;Cargo/Função: (3476) APOIO ADM. EDUCACIONAL-ELEMENTAR;Ref:A-001;CH: 30H
Hab.:TECNOLOGIA EM GESTÃO DO SERVIÇO PÚBLICO;Motivo:;Un. Adm:(013595) E.E. Pe. CESAR ALBISETTI;De: 04/06/2018 a 03/07/2018
Substituído: (84993/1) PAULO MARCOS DA SILVA E SILVA

CONTRATO/SEDUC/63350/2018 DE: 05/07/2018
Processo Nº: 1000002888337
Contratado: (288792/2) ELAINE RODRIGUES DE GOIS,CPF: 052.577.101-88;Cargo/Função: (3476) APOIO ADM. EDUCACIONAL-ELEMENTAR;Ref:A-001;CH: 30H
Hab.:ENSINO MEDIO;Motivo:;Un. Adm:(173347) E. E. ANTONIA MOURA MUNIZ;De: 20/04/2018 a 10/05/2018
Substituído: (241544/1) TATIANE GOMES DA SILVA

CONTRATO/SEDUC/63351/2018 DE: 05/07/2018
Processo Nº: 1000002881646
Contratado: (288952/3) TELMA ALVES NERES,CPF: 044.538.351-83;Cargo/Função: (3514) CONTR.TEMP.FUNCAO PROF. NAO HABILIT;Ref:B-001;CH: 10H
Hab.:TECNOLOGIA EM ALIMENTOS;Motivo:;Un. Adm:(013781) E.E. OSVALDO CANDIDO PEREIRA;De: 02/06/2018 a 12/07/2018
Substituído: (86758/12) CLENIO ANTONIO MACHADO

CONTRATO/SEDUC/63352/2018 DE: 05/07/2018
Processo Nº: 1000002893153
Contratado: (288963/2) ALLYNNY LIMA ARAUJO,CPF: 055.714.811-10;Cargo/Função: (3476) APOIO ADM. EDUCACIONAL-ELEMENTAR;Ref:A-001;CH: 30H
Hab.:ENSINO MEDIO;Motivo:;Un. Adm:(044954) E.E. PROFª. ANA TEREZA ALBERNAS;De: 31/05/2018 a 29/06/2018
Substituído: (77121/2) MARIA DO CARMO LIMA DE PAULA

CONTRATO/SEDUC/63353/2018 DE: 05/07/2018
Processo Nº: 1000002889303
Contratado: (289417/1) VANDIR PEREIRA BATISTA,CPF: 925.184.431-34;Cargo/Função: (3476) APOIO ADM. EDUCACIONAL-ELEMENTAR;Ref:A-001;CH: 30H
Hab.:ENSINO MEDIO;Motivo:;Un. Adm:(192163) EE MODELO SANTO ANTONIO;De: 22/06/2018 a 21/07/2018
Substituído: (78213/2) LUIZ CARLOS DE ALMEIDA CAVALCANTE

CONTRATO/SEDUC/63354/2018 DE: 05/07/2018
Processo Nº: 1000002889394
Contratado: (289420/1) JOANA DARC OLIVEIRA SILVA ROSA,CPF: 036.944.331-47;Cargo/Função: (3506) CONTR.TEMP.FUNCAO PROF. HABILITADO;Ref:B-001;CH: 20H
Hab.:LICENCIATURA PLENA EM EDUCAÇÃO FISICA;Motivo:;Un. Adm:(011037) E.E. PROFª. RENILDA SILVA MORAES;De: 11/06/2018 a 10/07/2018
Substituído: (56375/11) LUCIA HELENA MAGOSSO QUEIROZ

CONTRATO/SEDUC/63355/2018 DE: 05/07/2018
Processo Nº: 1000002886986
Contratado: (28944/26) DENISE RIBEIRO REICHERT,CPF: 487.921.281-49;Cargo/Função: (3506) CONTR.TEMP.FUNCAO PROF. HABILITADO;Ref:B-001;CH: 09H
Hab.:LICENCIATURA PLENA EM GEOGRAFIA;Motivo:;Un. Adm:(015873) E.E. 13 DE MAIO;De: 24/04/2018 a 22/06/2018
Substituído: (57228/23) NILSON PINHEIRO DA COSTA

CONTRATO/SEDUC/63356/2018 DE: 05/07/2018
Processo Nº: 1000002894247
Contratado: (40055/46) FLAVIO BANDEIRA DE MELO,CPF: 307.132.694-72;Cargo/Função: (3506) CONTR.TEMP.FUNCAO PROF. HABILITADO;Ref:B-001;CH: 02H
Hab.:LICENCIATURA PLENA EM GEOGRAFIA;Motivo:;Un. Adm:(014095) E.E. TANCREDO A. NEVES;De: 04/06/2018 a 30/11/2018
Substituído: (69763/3) FRANCISCO CARLOS MACHADO ALVES

CONTRATO/SEDUC/63357/2018 DE: 05/07/2018
Processo Nº: 1000002870199
Contratado: (40055/47) FLAVIO BANDEIRA DE MELO,CPF: 307.132.694-72;Cargo/Função: (3506) CONTR.TEMP.FUNCAO PROF. HABILITADO;Ref:B-001;CH: 02H
Hab.:LICENCIATURA PLENA EM GEOGRAFIA;Motivo:;Un. Adm:(014095) E.E. TANCREDO A. NEVES;De: 17/05/2018 a 31/05/2018
Substituído: (34883/1) NILZA PEREIRA MARANHÃO

CONTRATO/SEDUC/63358/2018 DE: 05/07/2018
Processo Nº: 1000002888431
Contratado: (48227/48) DIRLEI DIAS DA SILVA,CPF: 346.704.751-34;Cargo/Função: (3506) CONTR.TEMP.FUNCAO PROF. HABILITADO;Ref:B-001;CH: 20H
Hab.:LICENCIATURA PLENA EM PEDAGOGIA;Motivo:;Un. Adm:(013994) E.E. Dr. EMANUEL PINHEIRO DA SILVA PRIMO;De: 07/06/2018 a 26/06/2018
Substituído: (253405/1) VALDINEIA DA SILVA PEREIRA

CONTRATO/SEDUC/63359/2018 DE: 05/07/2018
Processo Nº: 1000002889360
Contratado: (53692/47) MARIA LUCIA DOS SANTOS,CPF: 338.212.751-20;Cargo/Função: (3506) CONTR.TEMP.FUNCAO PROF. HABILITADO;Ref:C-001;CH: 02H
Hab.:LICENCIATURA CURTA EM GEOGRAFIA;Motivo:;Un. Adm:(038563) E.E. JARDIM DAS FLORES;De: 13/06/2018 a 12/07/2018
Substituído: (118291/4) VALDECIR DE CARVALHO

CONTRATO/SEDUC/63360/2018 DE: 05/07/2018
Processo Nº: 1000002894324
Contratado: (56963/27) ERANILDES IVONE DA FONSECA,CPF: 654.119.351-72;Cargo/Função: (3506) CONTR.TEMP.FUNCAO PROF. HABILITADO;Ref:B-001;CH: 20H
Hab.:LICENCIATURA PLENA EM PEDAGOGIA;Motivo:;Un. Adm:(012858) E.E. PROF. MARIO ABRAAO NASSARDEN;De: 01/06/2018 a 21/12/2018
Substituído: (39906/12) ZULEIDE AUXILIADORA DE OLIVEIRA

CONTRATO/SEDUC/63361/2018 DE: 05/07/2018
Processo Nº: 1000002890170
Contratado: (59086/8) LEDILANDIA OLIVEIRA DIAS,CPF: 781.705.081-34;Cargo/Função: (3506) CONTR.TEMP.FUNCAO PROF. HABILITADO;Ref:B-001;CH: 20H
Hab.:LICENCIATURA PLENA EM PEDAGOGIA;Motivo:;Un. Adm:(157236) E.E. PROFªFRANCISCA DE SOUZA ALENCAR;De: 27/06/2018 a 29/06/2018
Substituído: (120962/13) CRISTIANE ALVES DA SILVA REZENDE

CONTRATO/SEDUC/63362/2018 DE: 05/07/2018
Processo Nº: 1000002722441

Contratado: (62472/26) INEZ ALVES GUIMARAES MARTINS, CPF: 396.474.801-30; Cargo/Função: (3506) CONTR. TEMP. FUNCAO PROF. HABILITADO; Ref: B-001; CH: 20H
Hab.: LICENCIATURA PLENA EM PEDAGOGIA; Motivo: ; Un. Adm: (011797) E.E. PROFª. ANA MARIA DAS GRAÇAS S. NORONHA; De: 05/02/2018 a 29/06/2018
Substituído: (30795/1) JANE BELLOTE PAGLIUCA

CONTRATO/SEDUC/63363/2018 DE: 05/07/2018
Processo Nº: 1000002887291

Contratado: (71056/30) MARIA JOSE LOPES DA SILVA FILHA, CPF: 849.762.501-30; Cargo/Função: (3506) CONTR. TEMP. FUNCAO PROF. HABILITADO; Ref: B-001; CH: 20H
Hab.: LICENCIATURA PLENA EM PEDAGOGIA; Motivo: ; Un. Adm: (016012) CEJA ANTONIO CASAGRANDE; De: 02/05/2018 a 20/10/2018
Substituído: (134382/12) POLIANA NICEIA FERREIRA LEITE

CONTRATO/SEDUC/63364/2018 DE: 05/07/2018
Processo Nº: 1000002892771

Contratado: (75514/19) CICERO APARECIDO PIMENTA, CPF: 779.590.781-49; Cargo/Função: (3506) CONTR. TEMP. FUNCAO PROF. HABILITADO; Ref: B-001; CH: 21H
Hab.: LICENCIATURA PLENA EM MATEMATICA; Motivo: ; Un. Adm: (010707) E.E. MARCELINA DE CAMPOS; De: 06/06/2018 a 03/09/2018
Substituído: (89849/18) REGINALDO FERREIRA DE ANDRADE

CONTRATO/SEDUC/63365/2018 DE: 05/07/2018
Processo Nº: 1000002892592

Contratado: (76008/40) SIRLENE DA SILVA SOUTO, CPF: 695.730.771-91; Cargo/Função: (3506) CONTR. TEMP. FUNCAO PROF. HABILITADO; Ref: B-001; CH: 08H
Hab.: LICENCIATURA PLENA EM MATEMATICA; Motivo: ; Un. Adm: (016284) E.E. BOA VISTA; De: 19/06/2018 a 16/09/2018
Substituído: (27363/1) JOSE RUBENS GOUVEIA DE LIMA

CONTRATO/SEDUC/63366/2018 DE: 05/07/2018
Processo Nº: 1000002889751

Contratado: (77556/14) MARIA APARECIDA MARIN, CPF: 626.761.211-20; Cargo/Função: (3476) APOIO ADM. EDUCACIONAL-ELEMENTAR; Ref: A-001; CH: 30H
Hab.: ENSINO MEDIO; Motivo: ; Un. Adm: (016179) E.E. BENEDITO CESARIO DA CRUZ; De: 05/06/2018 a 22/06/2018
Substituído: (209813/6) EDINETE RODA DE ANDRADE

CONTRATO/SEDUC/63367/2018 DE: 05/07/2018
Processo Nº: 1000002886958

Contratado: (86612/30) CLAUDECY ARAUJO CARVALHO, CPF: 780.763.401-44; Cargo/Função: (3506) CONTR. TEMP. FUNCAO PROF. HABILITADO; Ref: B-001; CH: 04H
Hab.: LICENCIATURA PLENA EM PEDAGOGIA; Motivo: ; Un. Adm: (012866) E.E. INOCENCIA RACHID JAUDY; De: 06/06/2018 a 21/12/2018
Substituído: (34515/53) CLAUDIA APARECIDA INFANTINO E SILVA

CONTRATO/SEDUC/63368/2018 DE: 05/07/2018
Processo Nº: 1000002886900

Contratado: (86660/12) MICHELLI DE OLIVEIRA BARBOSA, CPF: 698.145.971-04; Cargo/Função: (3506) CONTR. TEMP. FUNCAO PROF. HABILITADO; Ref: B-001; CH: 08H
Hab.: LICENCIATURA PLENA EM PEDAGOGIA; Motivo: ; Un. Adm: (010952) E.E. PROFª. EUNICE SOUZA DOS SANTOS; De: 06/06/2018 a 04/08/2018
Substituído: (44687/1) SANDRA HELENA RIBEIRO LIMA

CONTRATO/SEDUC/63369/2018 DE: 05/07/2018
Processo Nº: 1000002883374

Contratado: (87533/81) MARIA APARECIDA LOPES DE OLIVEIRA, CPF: 793.712.641-87; Cargo/Função: (3506) CONTR. TEMP. FUNCAO PROF. HABILITADO; Ref: B-001; CH: 18H
Hab.: LICENCIATURA PLENA EM HISTÓRIA; Motivo: ; Un. Adm: (192139) E.E. PROF. STELA MARIS VALERIANO DA SILVA; De: 14/06/2018 a 13/07/2018
Substituído: (84542/1) EVALDIRENE APARECIDA DE FREITAS

CONTRATO/SEDUC/63370/2018 DE: 05/07/2018
Processo Nº: 1000002895266

Contratado: (98026/27) IVAZILCA VANUSA ANDRADE, CPF: 570.111.331-00; Cargo/Função: (3506) CONTR. TEMP. FUNCAO PROF. HABILITADO; Ref: B-001; CH: 20H
Hab.: LICENCIATURA PLENA EM EDUCACAO ARTISTICA - MUSICA; Motivo: ; Un. Adm: (044954) E.E. PROFª. ANA TEREZA ALBERNAS; De: 04/06/2018 a 03/07/2018
Substituído: (70670/3) PAULINA DE SOUZA BARBOSA

PUBLICADA, REGISTRADA, CUMpra-SE.
Cuiabá-MT, 05 de Julho de 2018.
Marioneide Angelica Kliemaschewsk
Sec. Est. Educação, Esporte e Lazer

O Sec. Est. Educação, Esporte e Lazer no uso de suas atribuições que lhes são conferidas por lei,

Resolve: AUTORIZAR - SEDUC
Objeto: CONTRATAÇÃO TEMPORARIA POR MOTIVO DE URGÊNCIA

CONTRATO/SEDUC/63371/2018 DE: 05/07/2018
Processo Nº: 1000002892877

Contratado: (105218/60) ANDREZA TATIANA DA SILVA, CPF: 169.719.078-25; Cargo/Função: (3506) CONTR. TEMP. FUNCAO PROF. HABILITADO; Ref: B-001; CH: 07H
Hab.: LICENCIATURA PLENA EM LETRAS/INGLÊS; Motivo: VACÂNCIA; Un. Adm: (038636) E.E. PROFª. MARIA ELZA FERREIRA INACIO; De: 30/06/2018 a 21/12/2018

CONTRATO/SEDUC/63372/2018 DE: 05/07/2018
Processo Nº: 1000002888941

Contratado: (107744/17) REGINA MARIA DE ANDRADE, CPF: 936.436.831-20; Cargo/Função: (3506) CONTR. TEMP. FUNCAO PROF. HABILITADO; Ref: B-001; CH: 11H
Hab.: LICENCIATURA PLENA EM BIOLOGIA; Motivo: VACÂNCIA; Un. Adm: (016632) E.E. PROF. DEMETRIO PEREIRA; De: 21/06/2018 a 21/12/2018

CONTRATO/SEDUC/63373/2018 DE: 05/07/2018
Processo Nº: 1000002879091

Contratado: (108511/52) MARIA CLARA DA SILVA, CPF: 008.018.559-26; Cargo/Função: (3506) CONTR. TEMP. FUNCAO PROF. HABILITADO; Ref: B-001; CH: 03H

Hab.: LICENCIATURA PLENA EM HISTÓRIA; Motivo: DISTRATO A PEDIDO; Un. Adm: (145696) E.E. VIRGILIO CORREA FILHO; De: 11/06/2018 a 21/12/2018

CONTRATO/SEDUC/63374/2018 DE: 05/07/2018
Processo Nº: 1000002889564

Contratado: (109086/23) EVERSON MANOEL DA MATA, CPF: 700.265.051-34; Cargo/Função: (3506) CONTR. TEMP. FUNCAO PROF. HABILITADO; Ref: B-001; CH: 10H
Hab.: LICENCIATURA PLENA EM CIENCIAS BIOLOGICAS; Motivo: DISTRATO A PEDIDO; Un. Adm: (010553) E.E. ANDRE LUIZ DA SILVA REIS; De: 18/06/2018 a 21/12/2018

PUBLICADA, REGISTRADA, CUMpra-SE.
Cuiabá-MT, 05 de Julho de 2018.
Marioneide Angelica Kliemaschewsk
Sec. Est. Educação, Esporte e Lazer

O Sec. Est. Educação, Esporte e Lazer no uso de suas atribuições que lhes são conferidas por lei,

Resolve: CANCELAR - SEDUC
Objeto: CONTRATAÇÃO TEMPORARIA POR MOTIVO DE URGÊNCIA

CONTRATO/SEDUC/63375/2018 DE: 05/07/2018
Processo Nº: 1000002791184

Contratado: (111941/8) CRISTIANY KATIA DA SILVA CANAVARROS, CPF: 838.593.061-20; Cargo/Função: (3506) CONTR. TEMP. FUNCAO PROF. HABILITADO; Ref: B-001; CH: 12H
Hab.: LICENCIATURA PLENA EM CIENCIAS BIOLOGICAS; Motivo: VACÂNCIA; Un. Adm: (014044) E.E. OLEGARIO MOREIRA DE BARROS; Em: 25/06/2018

PUBLICADA, REGISTRADA, CUMpra-SE.
Cuiabá-MT, 05 de Julho de 2018.
Marioneide Angelica Kliemaschewsk
Sec. Est. Educação, Esporte e Lazer

O Sec. Est. Educação, Esporte e Lazer no uso de suas atribuições que lhes são conferidas por lei,

Resolve: AUTORIZAR - SEDUC
Objeto: CONTRATAÇÃO TEMPORARIA POR MOTIVO DE URGÊNCIA

CONTRATO/SEDUC/63376/2018 DE: 05/07/2018
Processo Nº: 1000002889566

Contratado: (111941/9) CRISTIANY KATIA DA SILVA CANAVARROS, CPF: 838.593.061-20; Cargo/Função: (3506) CONTR. TEMP. FUNCAO PROF. HABILITADO; Ref: B-001; CH: 03H
Hab.: LICENCIATURA PLENA EM CIENCIAS BIOLOGICAS; Motivo: VACÂNCIA; Un. Adm: (014044) E.E. OLEGARIO MOREIRA DE BARROS; De: 26/06/2018 a 21/12/2018

CONTRATO/SEDUC/63377/2018 DE: 05/07/2018
Processo Nº: 1000002887548

Contratado: (112214/47) CLAUDESON ROSALVO DA SILVA, CPF: 502.996.701-04; Cargo/Função: (3506) CONTR. TEMP. FUNCAO PROF. HABILITADO; Ref: B-001; CH: 01H
Hab.: LICENCIATURA PLENA EM CIENCIAS BIOLOGICAS; Motivo: DISTRATO A PEDIDO; Un. Adm: (014630) E.E. Pe. EZEQUIEL RAMIN; De: 06/06/2018 a 21/12/2018

CONTRATO/SEDUC/63378/2018 DE: 05/07/2018
Processo Nº: 1000002886637

Contratado: (112718/79) SUELY CARDOSO DE OLIVEIRA FURLAN, CPF: 695.538.829-00; Cargo/Função: (3506) CONTR. TEMP. FUNCAO PROF. HABILITADO; Ref: B-001; CH: 04H
Hab.: LICENCIATURA PLENA EM FILOSOFIA/HISTORIA; Motivo: VACÂNCIA; Un. Adm: (015873) E.E. 13 DE MAIO; De: 06/06/2018 a 21/12/2018

CONTRATO/SEDUC/63379/2018 DE: 05/07/2018
Processo Nº: 1000002889747

Contratado: (113658/23) IVANEIDE DE SOUZA, CPF: 895.711.001-10; Cargo/Função: (3506) CONTR. TEMP. FUNCAO PROF. HABILITADO; Ref: B-001; CH: 20H
Hab.: LICENCIATURA PLENA EM PEDAGOGIA; Motivo: VACÂNCIA; Un. Adm: (012513) E.E. NAGIB SAAD; De: 30/05/2018 a 21/12/2018

CONTRATO/SEDUC/63380/2018 DE: 05/07/2018
Processo Nº: 1000002894758

Contratado: (114124/5) SANDRA LINA CAMARGO DA SILVA, CPF: 992.900.651-68; Cargo/Função: (3506) CONTR. TEMP. FUNCAO PROF. HABILITADO; Ref: B-001; CH: 15H
Hab.: LICENCIATURA PLENA EM HISTÓRIA; Motivo: VACÂNCIA; Un. Adm: (011681) E.E. Dr. JOSE RODRIGUES FONTES; De: 11/06/2018 a 21/12/2018

CONTRATO/SEDUC/63381/2018 DE: 05/07/2018
Processo Nº: 1000002887190

Contratado: (120834/30) CELIA REGINA DE JESUS RIBEIRO, CPF: 532.038.521-87; Cargo/Função: (3506) CONTR. TEMP. FUNCAO PROF. HABILITADO; Ref: B-001; CH: 30H
Hab.: LICENCIATURA PLENA EM PEDAGOGIA; Motivo: ABERTURA DE TURMA; Un. Adm: (015970) E.E. MANOEL MARINHEIRO; De: 19/06/2018 a 21/12/2018

PUBLICADA, REGISTRADA, CUMpra-SE.
Cuiabá-MT, 05 de Julho de 2018.
Marioneide Angelica Kliemaschewsk
Sec. Est. Educação, Esporte e Lazer

O Sec. Est. Educação, Esporte e Lazer no uso de suas atribuições que lhes são conferidas por lei,

Resolve: CANCELAR - SEDUC
Objeto: CONTRATAÇÃO TEMPORARIA POR MOTIVO DE URGÊNCIA

CONTRATO/SEDUC/63382/2018 DE: 05/07/2018
Processo Nº: 1000002719789

Contratado:(120874/27) IZABEL BATISTA;CPF:003.431.641-83;Cargo/
Função:(3476) APOIO ADM. EDUCACIONAL-ELEMENTAR;Ref:A-001;CH: 30H
Hab.:ENSINO MEDIO;Motivo:VACANCIA;Un. Adm:(011223) E.E. PROFª. IVONE
TRAMARIM DE OLIVEIRA;Em: 30/06/2018

PUBLICADA, REGISTRADA, CUMPR-SE.
Cuiabá-MT, 05 de Julho de 2018.
Marioneide Angelica Kliemaschewsk
Sec. Est. Educação, Esporte e Lazer

O Sec. Est. Educação, Esporte e Lazer no uso de suas atribuições que lhes são conferidas por lei,

Resolve: AUTORIZAR - SEDUC
Objeto: CONTRATAÇÃO TEMPORARIA POR MOTIVO DE URGÊNCIA

CONTRATO/SEDUC/63383/2018 DE: 05/07/2018
Processo Nº: 1000002887690
Contratado:(120935/55) MARIA GILDENIR JAQUES DA SILVA;CPF:007.497.684-28;Cargo/Função:(3506) CONTR.TEMP.FUNCAO PROF. HABILITADO;Ref:B-001;CH: 10H
Hab.:LICENCIATURA PLENA EM GEOGRAFIA;Motivo:VACANCIA;Un. Adm:(045098) E.E. JOAO CATARINO DE SOUZA;De:06/06/2018 a 21/12/2018

PUBLICADA, REGISTRADA, CUMPR-SE.
Cuiabá-MT, 05 de Julho de 2018.
Marioneide Angelica Kliemaschewsk
Sec. Est. Educação, Esporte e Lazer

O Sec. Est. Educação, Esporte e Lazer no uso de suas atribuições que lhes são conferidas por lei,

Resolve: CANCELAR - SEDUC
Objeto: CONTRATAÇÃO TEMPORARIA POR MOTIVO DE URGÊNCIA

CONTRATO/SEDUC/63384/2018 DE: 05/07/2018
Processo Nº: 1000002747611
Contratado:(121095/28) VALTER APARECIDO CANDIDO DA SILVA VALENTIM;CPF:278.089.748-11;Cargo/Função:(3506) CONTR.TEMP.FUNCAO PROF. HABILITADO;Ref:B-001;CH: 09H
Hab.:LICENCIATURA PLENA EM MATEMATICA;Motivo:VACANCIA;Un. Adm:(013021) E.E. CARLOS IRIGARAY FILHO;Em: 21/12/2018

PUBLICADA, REGISTRADA, CUMPR-SE.
Cuiabá-MT, 05 de Julho de 2018.
Marioneide Angelica Kliemaschewsk
Sec. Est. Educação, Esporte e Lazer

O Sec. Est. Educação, Esporte e Lazer no uso de suas atribuições que lhes são conferidas por lei,

Resolve: AUTORIZAR - SEDUC
Objeto: CONTRATAÇÃO TEMPORARIA POR MOTIVO DE URGÊNCIA

CONTRATO/SEDUC/63385/2018 DE: 05/07/2018
Processo Nº: 1000002889088
Contratado:(122395/24) JOSE FERREIRA DE SANTANA;CPF:719.308.681-20;Cargo/
Função:(3506) CONTR.TEMP.FUNCAO PROF. HABILITADO;Ref:B-001;CH: 04H
Hab.:LICENCIATURA PLENA EM PEDAGOGIA;Motivo:VACANCIA;Un. Adm:(176460) E. E. 11 DE AGOSTO;De:11/06/2018 a 21/12/2018

PUBLICADA, REGISTRADA, CUMPR-SE.
Cuiabá-MT, 05 de Julho de 2018.
Marioneide Angelica Kliemaschewsk
Sec. Est. Educação, Esporte e Lazer

O Sec. Est. Educação, Esporte e Lazer no uso de suas atribuições que lhes são conferidas por lei,

Resolve: CANCELAR - SEDUC
Objeto: CONTRATAÇÃO TEMPORARIA POR MOTIVO DE URGÊNCIA

CONTRATO/SEDUC/63386/2018 DE: 05/07/2018
Processo Nº: 1000002756148
Contratado:(123051/31) ADNA MARIA DA SILVA;CPF:522.402.231-20;Cargo/
Função:(3506) CONTR.TEMP.FUNCAO PROF. HABILITADO;Ref:B-001;CH: 06H
Hab.:LICENCIATURA PLENA EM PEDAGOGIA;Motivo:VACANCIA;Un. Adm:(176451) E. E. MARECHAL CANDIDO RONDON;Em: 20/06/2018

PUBLICADA, REGISTRADA, CUMPR-SE.
Cuiabá-MT, 05 de Julho de 2018.
Marioneide Angelica Kliemaschewsk
Sec. Est. Educação, Esporte e Lazer

CONTRATO/SEDUC/63387/2018 DE: 05/07/2018
Processo Nº: 1000002822916
Contratado:(123051/33) ADNA MARIA DA SILVA;CPF:522.402.231-20;Cargo/
Função:(3506) CONTR.TEMP.FUNCAO PROF. HABILITADO;Ref:B-001;CH: 01H
Hab.:LICENCIATURA PLENA EM PEDAGOGIA;Motivo:ABERTURA DE TURMA;Un. Adm:(176451) E. E. MARECHAL CANDIDO RONDON;Em: 21/12/2018

O Sec. Est. Educação, Esporte e Lazer no uso de suas atribuições que lhes são conferidas por lei,

Resolve: AUTORIZAR - SEDUC
Objeto: CONTRATAÇÃO TEMPORARIA POR MOTIVO DE URGÊNCIA

CONTRATO/SEDUC/63388/2018 DE: 05/07/2018
Processo Nº: 1000002888976
Contratado:(123051/34) ADNA MARIA DA SILVA;CPF:522.402.231-20;Cargo/
Função:(3506) CONTR.TEMP.FUNCAO PROF. HABILITADO;Ref:B-001;CH: 30H
Hab.:LICENCIATURA PLENA EM PEDAGOGIA;Motivo:ABERTURA DE TURMA;Un. Adm:(176451) E. E. MARECHAL CANDIDO RONDON;De:21/06/2018 a 21/12/2018

CONTRATO/SEDUC/63389/2018 DE: 05/07/2018
Processo Nº: 1000002895158
Contratado:(127946/8) DIEGO CAVALCANTE MONTEIRO;CPF:017.095.541-93;Cargo/
Função:(3506) CONTR.TEMP.FUNCAO PROF. HABILITADO;Ref:B-001;CH: 22H
Hab.:LICENCIATURA PLENA EM GEOGRAFIA;Motivo:VACANCIA;Un. Adm:(014320) E.E. MARIA DE LOURDES R. FRAGELLI;De:29/06/2018 a 21/12/2018

PUBLICADA, REGISTRADA, CUMPR-SE.
Cuiabá-MT, 05 de Julho de 2018.
Marioneide Angelica Kliemaschewsk
Sec. Est. Educação, Esporte e Lazer

O Sec. Est. Educação, Esporte e Lazer no uso de suas atribuições que lhes são conferidas por lei,

Resolve: CANCELAR - SEDUC
Objeto: CONTRATAÇÃO TEMPORARIA POR MOTIVO DE URGÊNCIA

CONTRATO/SEDUC/63390/2018 DE: 05/07/2018
Processo Nº: 1000002721278
Contratado:(134341/15) SALETE DE LURDES BORSATTI MILANI;CPF:005.916.821-84;Cargo/Função:(3468) TECNICO ADMINISTRATIVO EDUCACIONAL;Ref:A-001;CH: 30H
Hab.:ENSINO MEDIO;Motivo:ABERTURA DE TURMA;Un. Adm:(114553) E.E. Pe. JOHANNES BERTHOLD HENNING;Em: 28/06/2018

PUBLICADA, REGISTRADA, CUMPR-SE.
Cuiabá-MT, 05 de Julho de 2018.
Marioneide Angelica Kliemaschewsk
Sec. Est. Educação, Esporte e Lazer

O Sec. Est. Educação, Esporte e Lazer no uso de suas atribuições que lhes são conferidas por lei,

Resolve: AUTORIZAR - SEDUC
Objeto: CONTRATAÇÃO TEMPORARIA POR MOTIVO DE URGÊNCIA

CONTRATO/SEDUC/63391/2018 DE: 05/07/2018
Processo Nº: 1000002889372
Contratado:(134801/47) GRACIELA ROSA AZEVEDO DE OLIVEIRA;CPF:966.350.611-34;Cargo/Função:(3506) CONTR.TEMP.FUNCAO PROF. HABILITADO;Ref:B-001;CH: 15H
Hab.:LICENCIATURA PLENA EM LETRAS/INGLÊS;Motivo:VACANCIA;Un. Adm:(015890) E. E. PATRIARCA DA INDEPENDENCIA;De:25/06/2018 a 21/12/2018

CONTRATO/SEDUC/63392/2018 DE: 05/07/2018
Processo Nº: 1000002893808
Contratado:(135144/9) DORIVALDO TEREHIRA;CPF:000.720.331-42;Cargo/
Função:(3506) CONTR.TEMP.FUNCAO PROF. HABILITADO;Ref:A-001;CH: 22H
Hab.:MAGISTÉRIO;Motivo:VACANCIA;Un. Adm:(118532) E.E. INDIGENA ESTRELA;De:01/07/2018 a 21/12/2018

CONTRATO/SEDUC/63393/2018 DE: 05/07/2018
Processo Nº: 1000002889836
Contratado:(13645/42) MARILETH SILVA FRANCO;CPF:138.246.601-30;Cargo/
Função:(3506) CONTR.TEMP.FUNCAO PROF. HABILITADO;Ref:B-001;CH: 05H
Hab.:LICENCIATURA PLENA EM HISTÓRIA;Motivo:VACANCIA;Un. Adm:(049794) E.E. SANTO ANTONIO;De:27/06/2018 a 21/12/2018

CONTRATO/SEDUC/63394/2018 DE: 05/07/2018
Processo Nº: 1000002890470
Contratado:(138707/54) PATRICIA LAURA DA SILVA;CPF:010.924.551-24;Cargo/
Função:(3506) CONTR.TEMP.FUNCAO PROF. HABILITADO;Ref:B-001;CH: 30H
Hab.:LICENCIATURA PLENA EM EDUCAÇÃO FISICA;Motivo:ABERTURA DE TURMA;Un. Adm:(012718) E.E. BEL. RIBEIRO DE ARRUDA;De:20/06/2018 a 21/12/2018

PUBLICADA, REGISTRADA, CUMPR-SE.
Cuiabá-MT, 05 de Julho de 2018.
Marioneide Angelica Kliemaschewsk
Sec. Est. Educação, Esporte e Lazer

O Sec. Est. Educação, Esporte e Lazer no uso de suas atribuições que lhes são conferidas por lei,

Resolve: CANCELAR - SEDUC
Objeto: CONTRATAÇÃO TEMPORARIA POR MOTIVO DE URGÊNCIA

CONTRATO/SEDUC/63395/2018 DE: 05/07/2018
Processo Nº: 1000002802611
Contratado:(143337/34) ALZIRA REIS DE ANDRADE SILVEIRA;CPF:955.441.359-91;Cargo/Função:(3506) CONTR.TEMP.FUNCAO PROF. HABILITADO;Ref:B-001;CH: 05H

Hab.: LICENCIATURA PLENA EM LETRAS/ESPANHOL; Motivo: VACÂNCIA; Un. Adm.: (010359) E.E. JOSE DE MESQUITA; Em: 15/06/2018

CONTRATO/SEDUC/63396/2018 DE: 05/07/2018
Processo Nº: 1000002744764
Contratado: (143893/16) MILTON BENEDITO DA SILVA; CPF: 965.611.731-04; Cargo/Função: (3506) CONTR. TEMP. FUNCAO PROF. HABILITADO; Ref: B-001; CH: 40H
Hab.: LICENCIATURA PLENA EM PEDAGOGIA; Motivo: VACÂNCIA; Un. Adm.: (124079) E.E. CANDIDO PORTINARI; Em: 03/07/2018

CONTRATO/SEDUC/63397/2018 DE: 05/07/2018
Processo Nº: 1000002765125
Contratado: (144652/11) RITA APARECIDA DE ALBUQUERQUE; CPF: 896.376.901-15; Cargo/Função: (3506) CONTR. TEMP. FUNCAO PROF. HABILITADO; Ref: B-001; CH: 05H
Hab.: LICENCIATURA PLENA EM HISTÓRIA; Motivo: VACÂNCIA; Un. Adm.: (176648) E. E. ESTEVAO PEREIRA DE ALMEIDA; Em: 15/06/2018

CONTRATO/SEDUC/63398/2018 DE: 05/07/2018
Processo Nº: 1000002747048
Contratado: (144678/30) CATIA MESCHIARI DOS SANTOS; CPF: 035.163.561-03; Cargo/Função: (3506) CONTR. TEMP. FUNCAO PROF. HABILITADO; Ref: B-001; CH: 08H
Hab.: LICENCIATURA PLENA EM MATEMÁTICA; Motivo: VACÂNCIA; Un. Adm.: (071790) E.E. JOSE BEJO; Em: 21/12/2018

CONTRATO/SEDUC/63399/2018 DE: 05/07/2018
Processo Nº: 1000002753028
Contratado: (144678/32) CATIA MESCHIARI DOS SANTOS; CPF: 035.163.561-03; Cargo/Função: (3506) CONTR. TEMP. FUNCAO PROF. HABILITADO; Ref: B-001; CH: 05H
Hab.: LICENCIATURA PLENA EM MATEMÁTICA; Motivo: VACÂNCIA; Un. Adm.: (071790) E.E. JOSE BEJO; Em: 21/12/2018

PUBLICADA, REGISTRADA, CUMPRE-SE.
Cuiabá-MT, 05 de Julho de 2018.
Marioneide Angelica Kliemaschewsk
Sec. Est. Educação, Esporte e Lazer

O Sec. Est. Educação, Esporte e Lazer no uso de suas atribuições que lhes são conferidas por lei,

Resolve: AUTORIZAR - SEDUC
Objeto: CONTRATAÇÃO TEMPORÁRIA POR MOTIVO DE URGÊNCIA

CONTRATO/SEDUC/63400/2018 DE: 05/07/2018
Processo Nº: 1000002890528
Contratado: (200584/6) ARIADINE LUCIANA DE OLIVEIRA; CPF: 011.444.081-64; Cargo/Função: (3506) CONTR. TEMP. FUNCAO PROF. HABILITADO; Ref: B-001; CH: 02H
Hab.: LICENCIATURA PLENA EM EDUCAÇÃO FÍSICA; Motivo: DISTRATO A PEDIDO; Un. Adm.: (016179) E.E. BENEDITO CESARIO DA CRUZ; De: 30/06/2018 a 21/12/2018

PUBLICADA, REGISTRADA, CUMPRE-SE.
Cuiabá-MT, 05 de Julho de 2018.
Marioneide Angelica Kliemaschewsk
Sec. Est. Educação, Esporte e Lazer

O Sec. Est. Educação, Esporte e Lazer no uso de suas atribuições que lhes são conferidas por lei,

Resolve: CANCELAR - SEDUC
Objeto: CONTRATAÇÃO TEMPORÁRIA POR MOTIVO DE URGÊNCIA

CONTRATO/SEDUC/63401/2018 DE: 05/07/2018
Processo Nº: 1000002724025
Contratado: (200752/47) CECILIA REIS GOMES DA SILVA; CPF: 006.997.891-33; Cargo/Função: (3506) CONTR. TEMP. FUNCAO PROF. HABILITADO; Ref: B-001; CH: 17H
Hab.: LICENCIATURA PLENA EM LETRAS/PORTUGUES; Motivo: VACÂNCIA; Un. Adm.: (049786) E.E. ULISSES GUIMARAES; Em: 21/12/2018

CONTRATO/SEDUC/63402/2018 DE: 05/07/2018
Processo Nº: 1000002781027
Contratado: (204788/21) NARA RUBIA BORGES DE SOUZA; CPF: 002.961.521-61; Cargo/Função: (3468) TECNICO ADMINISTRATIVO EDUCACIONAL; Ref: A-001; CH: 30H
Hab.: ENSINO MEDIO; Motivo: VACÂNCIA; Un. Adm.: (021091) E.E. CLENIA ROSALINA SOUZA; Em: 05/06/2018

PUBLICADA, REGISTRADA, CUMPRE-SE.
Cuiabá-MT, 05 de Julho de 2018.
Marioneide Angelica Kliemaschewsk
Sec. Est. Educação, Esporte e Lazer

O Sec. Est. Educação, Esporte e Lazer no uso de suas atribuições que lhes são conferidas por lei,

Resolve: AUTORIZAR - SEDUC
Objeto: CONTRATAÇÃO TEMPORÁRIA POR MOTIVO DE URGÊNCIA

CONTRATO/SEDUC/63403/2018 DE: 05/07/2018
Processo Nº: 1000002893535
Contratado: (205091/23) ROSANGELA MIRANDA DA SILVA; CPF: 621.656.661-04; Cargo/Função: (3506) CONTR. TEMP. FUNCAO PROF. HABILITADO; Ref: B-001; CH:

22H
Hab.: LICENCIATURA PLENA EM MATEMÁTICA; Motivo: VACÂNCIA; Un. Adm.: (146420) CEJA PROF. ANTONIO CESARIO DE FIGUEIREDO NETO; De: 01/07/2018 a 21/12/2018

CONTRATO/SEDUC/63404/2018 DE: 05/07/2018
Processo Nº: 1000002887187
Contratado: (205647/14) LUZIA ROSSIE ALVES ROCHA; CPF: 568.751.691-34; Cargo/Função: (3506) CONTR. TEMP. FUNCAO PROF. HABILITADO; Ref: B-001; CH: 30H
Hab.: LICENCIATURA PLENA EM PEDAGOGIA; Motivo: ABERTURA DE TURMA; Un. Adm.: (015962) E.E. JONAS LOPES DA SILVA; De: 19/06/2018 a 21/12/2018

CONTRATO/SEDUC/63405/2018 DE: 05/07/2018
Processo Nº: 1000002874150
Contratado: (20635/13) RITA NEUSA NARCISO BUENO; CPF: 241.565.071-49; Cargo/Função: (3506) CONTR. TEMP. FUNCAO PROF. HABILITADO; Ref: B-001; CH: 04H
Hab.: LICENCIATURA PLENA EM FILOSOFIA/HISTÓRIA; Motivo: VACÂNCIA; Un. Adm.: (016012) CEJA ANTONIO CASAGRANDE; De: 06/06/2018 a 21/12/2018

CONTRATO/SEDUC/63406/2018 DE: 05/07/2018
Processo Nº: 1000002892654
Contratado: (207026/23) MARCELA BEATRIZ AQUINO NUNES; CPF: 826.056.021-68; Cargo/Função: (3506) CONTR. TEMP. FUNCAO PROF. HABILITADO; Ref: B-001; CH: 20H
Hab.: LICENCIATURA PLENA EM PEDAGOGIA; Motivo: VACÂNCIA; Un. Adm.: (012645) E.E. GAL. CAETANO DE ALBUQUERQUE; De: 11/06/2018 a 21/12/2018

CONTRATO/SEDUC/63407/2018 DE: 05/07/2018
Processo Nº: 1000002889110
Contratado: (211778/32) MARIA DELZA STROBEL DE FREITAS; CPF: 298.813.311-53; Cargo/Função: (3506) CONTR. TEMP. FUNCAO PROF. HABILITADO; Ref: B-001; CH: 01H
Hab.: LICENCIATURA PLENA EM LETRAS/INGLÊS; Motivo: VACÂNCIA; Un. Adm.: (010707) E.E. MARCELINA DE CAMPOS; De: 09/05/2018 a 21/12/2018

CONTRATO/SEDUC/63408/2018 DE: 05/07/2018
Processo Nº: 1000002894798
Contratado: (212497/25) MARIA DAS GRACAS ZEFERINO REIS; CPF: 561.756.047-68; Cargo/Função: (3506) CONTR. TEMP. FUNCAO PROF. HABILITADO; Ref: B-001; CH: 20H
Hab.: LICENCIATURA PLENA EM PEDAGOGIA; Motivo: VACÂNCIA; Un. Adm.: (014818) CEJA MARECHAL RONDON; De: 02/07/2018 a 21/12/2018

CONTRATO/SEDUC/63409/2018 DE: 05/07/2018
Processo Nº: 1000002890208
Contratado: (212819/33) SUEMARA FERREIRA DA COSTA PROENÇA CARVALHO; CPF: 711.203.941-04; Cargo/Função: (3506) CONTR. TEMP. FUNCAO PROF. HABILITADO; Ref: B-001; CH: 02H
Hab.: LICENCIATURA PLENA EM FÍSICA; Motivo: VACÂNCIA; Un. Adm.: (023329) E.E. MALIK DIDIER NAMER ZAHAFI; De: 03/05/2018 a 21/12/2018

CONTRATO/SEDUC/63410/2018 DE: 05/07/2018
Processo Nº: 1000002879114
Contratado: (215860/22) RAQUEL ACACIO GURGEL; CPF: 803.977.861-15; Cargo/Função: (3506) CONTR. TEMP. FUNCAO PROF. HABILITADO; Ref: B-001; CH: 01H
Hab.: LICENCIATURA PLENA EM LETRAS/INGLÊS; Motivo: ABERTURA DE TURMA; Un. Adm.: (163678) E.E. UNIAO DA CHAPADA; De: 06/06/2018 a 21/12/2018

CONTRATO/SEDUC/63411/2018 DE: 05/07/2018
Processo Nº: 1000002888704
Contratado: (215860/23) RAQUEL ACACIO GURGEL; CPF: 803.977.861-15; Cargo/Função: (3506) CONTR. TEMP. FUNCAO PROF. HABILITADO; Ref: B-001; CH: 09H
Hab.: LICENCIATURA PLENA EM LETRAS/INGLÊS; Motivo: ABERTURA DE TURMA; Un. Adm.: (163678) E.E. UNIAO DA CHAPADA; De: 09/06/2018 a 21/12/2018

CONTRATO/SEDUC/63412/2018 DE: 05/07/2018
Processo Nº: 1000002892365
Contratado: (217890/15) ILDONETH PEREIRA DE SOUZA; CPF: 571.860.141-00; Cargo/Função: (3506) CONTR. TEMP. FUNCAO PROF. HABILITADO; Ref: B-001; CH: 07H
Hab.: LICENCIATURA PLENA EM EDUCAÇÃO ARTÍSTICA; Motivo: VACÂNCIA; Un. Adm.: (038636) E.E. PROFª. MARIA ELZA FERREIRA INACIO; De: 30/06/2018 a 21/12/2018

CONTRATO/SEDUC/63413/2018 DE: 05/07/2018
Processo Nº: 1000002889364
Contratado: (218538/18) ROSEMEIRE DA SILVA; CPF: 532.041.901-53; Cargo/Função: (3506) CONTR. TEMP. FUNCAO PROF. HABILITADO; Ref: B-001; CH: 30H
Hab.: LICENCIATURA PLENA EM PEDAGOGIA; Motivo: ABERTURA DE TURMA; Un. Adm.: (015911) E.E. RAMON SANCHES MARQUES; De: 26/06/2018 a 21/12/2018

PUBLICADA, REGISTRADA, CUMPRE-SE.
Cuiabá-MT, 05 de Julho de 2018.
Marioneide Angelica Kliemaschewsk
Sec. Est. Educação, Esporte e Lazer

O Sec. Est. Educação, Esporte e Lazer no uso de suas atribuições que lhes são conferidas por lei,

Resolve: TORNAR SEM EFEITO
Objeto: CONTRATAÇÃO TEMPORÁRIA POR MOTIVO DE URGÊNCIA

CONTRATO/SEDUC/63414/2018 DE: 05/07/2018
Processo Nº: 1000002780854
Contratado: (219795/2) VALQUIRIA RENITHA FAY SILVA
CPF: 041.522.321-02
Cargo/Função: (3506) CONTR. TEMP. FUNCAO PROF. HABILITADO
Referência: B-001 Carga Horária: 02 horas semanais
Un. Adm.: (016055) E.E. MADRE TARCILA
A Partir de: 05/03/2018 Até 05/03/2018

PUBLICADA, REGISTRADA, CUMPRE-SE.
Cuiabá-MT, 05 de Julho de 2018.
Marioneide Angelica Kliemaschewsk
Sec. Est. Educação, Esporte e Lazer

O Sec. Est. Educação, Esporte e Lazer no uso de suas atribuições que lhes são conferidas por lei,

Resolve: AUTORIZAR - SEDUC

Objeto: CONTRATAÇÃO TEMPORÁRIA POR MOTIVO DE URGÊNCIA

CONTRATO/SEDUC/63415/2018 DE: 05/07/2018

Processo Nº: 1000002888981

Contratado: (220240/26) ADRIANO SIGNORI PRESTES;CPF:001.336.270-47;Cargo/Função: (3506) CONTR.TEMP.FUNCAO PROF. HABILITADO;Ref:B-001;CH: 02H Hab.:LICENCIATURA PLENA EM EDUCAÇÃO FÍSICA;Motivo:ABERTURA DE TURMA;Un. Adm.:(176800) E. E. PARECIS;De:14/06/2018 a 21/12/2018

PUBLICADA, REGISTRADA, CUMPR-SE.
Cuiabá-MT, 05 de Julho de 2018.
Marioneide Angelica Kliemaschewsk
Sec. Est. Educação, Esporte e Lazer

O Sec. Est. Educação, Esporte e Lazer no uso de suas atribuições que lhes são conferidas por lei,

Resolve: CANCELAR - SEDUC

Objeto: CONTRATAÇÃO TEMPORÁRIA POR MOTIVO DE URGÊNCIA

CONTRATO/SEDUC/63416/2018 DE: 05/07/2018

Processo Nº: 1000002798705

Contratado: (220712/28) OILSON ANDRELINO DA SILVA;CPF:941.497.391-53;Cargo/Função: (3506) CONTR.TEMP.FUNCAO PROF. HABILITADO;Ref:B-001;CH: 10H Hab.:LICENCIATURA PLENA EM BIOLOGIA;Motivo:VACÂNCIA;Un. Adm.:(173541) E. E. PROFªELIZABET EVANGELISTA PEREIRA;Em: 01/07/2018

CONTRATO/SEDUC/63417/2018 DE: 05/07/2018

Processo Nº: 1000002724634

Contratado: (220735/19) RICARDO NEVES DE LIMA;CPF:216.361.068-38;Cargo/Função: (3506) CONTR.TEMP.FUNCAO PROF. HABILITADO;Ref:B-001;CH: 20H Hab.:LICENCIATURA PLENA EM MATEMÁTICA;Motivo:VACÂNCIA;Un. Adm.:(061441) E. E. 19 DE DEZEMBRO;Em: 01/07/2018

PUBLICADA, REGISTRADA, CUMPR-SE.
Cuiabá-MT, 05 de Julho de 2018.
Marioneide Angelica Kliemaschewsk
Sec. Est. Educação, Esporte e Lazer

O Sec. Est. Educação, Esporte e Lazer no uso de suas atribuições que lhes são conferidas por lei,

Resolve: AUTORIZAR - SEDUC

Objeto: CONTRATAÇÃO TEMPORÁRIA POR MOTIVO DE URGÊNCIA

CONTRATO/SEDUC/63418/2018 DE: 05/07/2018

Processo Nº: 1000002890426

Contratado: (221775/10) JULIANE DELMOND BRASIL;CPF:994.177.741-15;Cargo/Função: (3506) CONTR.TEMP.FUNCAO PROF. HABILITADO;Ref:B-001;CH: 12H Hab.:LICENCIATURA PLENA EM COMPUTAÇÃO;Motivo:VACÂNCIA;Un. Adm.:(012947) E. E. ONECIDIO MANOEL RESENDE;De:06/06/2018 a 26/06/2018

CONTRATO/SEDUC/63419/2018 DE: 05/07/2018

Processo Nº: 1000002888371

Contratado: (221942/11) MARIA DO CARMO SILVA;CPF:328.053.901-30;Cargo/Função: (3506) CONTR.TEMP.FUNCAO PROF. HABILITADO;Ref:B-001;CH: 20H Hab.:LICENCIATURA PLENA EM PEDAGOGIA;Motivo:VACÂNCIA;Un. Adm.:(158321) E. E. JOSEMARIANO BENTO;De:19/05/2018 a 21/12/2018

PUBLICADA, REGISTRADA, CUMPR-SE.
Cuiabá-MT, 05 de Julho de 2018.
Marioneide Angelica Kliemaschewsk
Sec. Est. Educação, Esporte e Lazer

O Sec. Est. Educação, Esporte e Lazer no uso de suas atribuições que lhes são conferidas por lei,

Resolve: CANCELAR - SEDUC

Objeto: CONTRATAÇÃO TEMPORÁRIA POR MOTIVO DE URGÊNCIA

CONTRATO/SEDUC/63420/2018 DE: 05/07/2018

Processo Nº: 1000002748685

Contratado: (222604/11) ESTEVAN TAPANACHE;CPF:522.681.791-68;Cargo/Função: (3506) CONTR.TEMP.FUNCAO PROF. HABILITADO;Ref:B-001;CH: 20H Hab.:LICENCIATURA PLENA EM HISTÓRIA;Motivo:VACÂNCIA;Un. Adm.:(176460) E. E. 11 DE AGOSTO;Em: 21/12/2018

CONTRATO/SEDUC/63421/2018 DE: 05/07/2018

Processo Nº: 1000002757472

Contratado: (222645/23) FRANCISVANE JACOB PINTO;CPF:943.846.061-68;Cargo/Função: (3506) CONTR.TEMP.FUNCAO PROF. HABILITADO;Ref:B-001;CH: 04H Hab.:LICENCIATURA PLENA EM CIÊNCIAS BIOLÓGICAS;Motivo:VACÂNCIA;Un. Adm.:(176648) E. E. ESTEVAO PEREIRA DE ALMEIDA;Em: 30/06/2018

PUBLICADA, REGISTRADA, CUMPR-SE.

Cuiabá-MT, 05 de Julho de 2018.

Marioneide Angelica Kliemaschewsk
Sec. Est. Educação, Esporte e Lazer

O Sec. Est. Educação, Esporte e Lazer no uso de suas atribuições que lhes são conferidas por lei,

Resolve: AUTORIZAR - SEDUC

Objeto: CONTRATAÇÃO TEMPORÁRIA POR MOTIVO DE URGÊNCIA

CONTRATO/SEDUC/63422/2018 DE: 05/07/2018

Processo Nº: 1000002893580

Contratado: (223686/21) CLEONICE LOURENCO BARALDI;CPF:913.197.069-91;Cargo/Função: (3506) CONTR.TEMP.FUNCAO PROF. HABILITADO;Ref:B-001;CH: 20H Hab.:LICENCIATURA PLENA EM PEDAGOGIA;Motivo:VACÂNCIA;Un. Adm.:(013757) E. E. SEBASTIAO PATRICIO;De:28/06/2018 a 21/12/2018

PUBLICADA, REGISTRADA, CUMPR-SE.
Cuiabá-MT, 05 de Julho de 2018.
Marioneide Angelica Kliemaschewsk
Sec. Est. Educação, Esporte e Lazer

O Sec. Est. Educação, Esporte e Lazer no uso de suas atribuições que lhes são conferidas por lei,

Resolve: CANCELAR - SEDUC

Objeto: CONTRATAÇÃO TEMPORÁRIA POR MOTIVO DE URGÊNCIA

CONTRATO/SEDUC/63423/2018 DE: 05/07/2018

Processo Nº: 1000002737539

Contratado: (224399/14) FLAVIANE CONRADO PONTES;CPF:025.011.681-27;Cargo/Função: (3506) CONTR.TEMP.FUNCAO PROF. HABILITADO;Ref:B-001;CH: 09H Hab.:LICENCIATURA PLENA EM CIÊNCIAS BIOLÓGICAS;Motivo:ABERTURA DE TURMA;Un. Adm.:(145696) E. E. VIRGILIO CORREA FILHO;Em: 21/12/2018

PUBLICADA, REGISTRADA, CUMPR-SE.
Cuiabá-MT, 05 de Julho de 2018.
Marioneide Angelica Kliemaschewsk
Sec. Est. Educação, Esporte e Lazer

O Sec. Est. Educação, Esporte e Lazer no uso de suas atribuições que lhes são conferidas por lei,

Resolve: AUTORIZAR - SEDUC

Objeto: CONTRATAÇÃO TEMPORÁRIA POR MOTIVO DE URGÊNCIA

CONTRATO/SEDUC/63424/2018 DE: 05/07/2018

Processo Nº: 1000002889205

Contratado: (224661/31) JUCICLEIA DO NASCIMENTO SILVA;CPF:019.225.011-66;Cargo/Função: (3506) CONTR.TEMP.FUNCAO PROF. HABILITADO;Ref:B-001;CH: 02H Hab.:LICENCIATURA PLENA EM LETRAS/PORTUGUES;Motivo:DISTRATO A PEDIDO;Un. Adm.:(014656) E. E. 09 DE MAIO;De:26/06/2018 a 21/12/2018

CONTRATO/SEDUC/63425/2018 DE: 05/07/2018

Processo Nº: 1000002893659

Contratado: (22738/58) MARCIA PENARIOL DE CAMARGO;CPF:416.019.981-04;Cargo/Função: (3506) CONTR.TEMP.FUNCAO PROF. HABILITADO;Ref:B-001;CH: 08H Hab.:LICENCIATURA PLENA EM MATEMÁTICA;Motivo:VACÂNCIA;Un. Adm.:(016187) E. E. 12 DE OUTUBRO;De:02/07/2018 a 21/12/2018

CONTRATO/SEDUC/63426/2018 DE: 05/07/2018

Processo Nº: 1000002893356

Contratado: (228701/10) MARILZA SILVA CAMPOS;CPF:791.010.461-87;Cargo/Função: (3476) APOIO ADM. EDUCACIONAL-ELEMENTAR;Ref:A-001;CH: 30H Hab.:ENSINO MEDIO;Motivo:VACÂNCIA;Un. Adm.:(012734) E. E. LISANDRO NUNES PEREIRA;De:02/07/2018 a 21/12/2018

CONTRATO/SEDUC/63427/2018 DE: 05/07/2018

Processo Nº: 1000002889936

Contratado: (229113/50) DOUGLAS DA SILVA RAMOS;CPF:009.733.131-70;Cargo/Função: (3506) CONTR.TEMP.FUNCAO PROF. HABILITADO;Ref:B-001;CH: 14H Hab.:LICENCIATURA PLENA EM EDUCAÇÃO FÍSICA;Motivo:VACÂNCIA;Un. Adm.:(013170) E. E. Dep. JOAO EVARISTO CURVO;De:29/06/2018 a 21/12/2018

PUBLICADA, REGISTRADA, CUMPR-SE.
Cuiabá-MT, 05 de Julho de 2018.
Marioneide Angelica Kliemaschewsk
Sec. Est. Educação, Esporte e Lazer

O Sec. Est. Educação, Esporte e Lazer no uso de suas atribuições que lhes são conferidas por lei,

Resolve: CANCELAR - SEDUC

Objeto: CONTRATAÇÃO TEMPORÁRIA POR MOTIVO DE URGÊNCIA

CONTRATO/SEDUC/63428/2018 DE: 05/07/2018

Processo Nº: 1000002749970

Contratado: (229646/6) SUELI MOISES DA SILVA;CPF:903.044.891-15;Cargo/Função: (3476) APOIO ADM. EDUCACIONAL-ELEMENTAR;Ref:A-001;CH: 30H Hab.:ENSINO FUNDAMENTAL COMPLETO;Motivo:READAPTAÇÃO;Un. Adm.:(016136) E. E. WALDEMON MORAES COELHO;Em: 28/06/2018

PUBLICADA, REGISTRADA, CUMPR-SE.

Cuiabá-MT, 05 de Julho de 2018.

Marioneide Angelica Kliemaschewsk
Sec. Est. Educação, Esporte e Lazer

O Sec. Est. Educação, Esporte e Lazer no uso de suas atribuições que lhes são conferidas por lei,

Resolve: AUTORIZAR - SEDUC

Objeto: CONTRATAÇÃO TEMPORÁRIA POR MOTIVO DE URGÊNCIA

CONTRATO/SEDUC/63429/2018 DE: 05/07/2018

Processo Nº: 100002889250

Contratado: (233422/16) KATIA APARECIDA ALMEIDA PAULINO; CPF: 987.863.771-91; Cargo/Função: (3506) CONTR. TEMP. FUNCAO PROF. HABILITADO; Ref: B-001; CH: 20H

Hab.: LICENCIATURA PLENA EM PEDAGOGIA; Motivo: VACÂNCIA; Un. Adm: (013919) E.E. ALFREDO DE ARAUJO GRANJA; De: 20/06/2018 a 21/12/2018

PUBLICADA, REGISTRADA, CUMPRADA-SE.
Cuiabá-MT, 05 de Julho de 2018.
Marioneide Angelica Kliemaschewsk
Sec. Est. Educação, Esporte e Lazer

O Sec. Est. Educação, Esporte e Lazer no uso de suas atribuições que lhes são conferidas por lei,

Resolve: CANCELAR - SEDUC

Objeto: CONTRATAÇÃO TEMPORÁRIA POR MOTIVO DE URGÊNCIA

CONTRATO/SEDUC/63430/2018 DE: 05/07/2018

Processo Nº: 1000002726385

Contratado: (233770/25) VALERIA REGINA DANIEL; CPF: 037.641.999-70; Cargo/Função: (3506) CONTR. TEMP. FUNCAO PROF. HABILITADO; Ref: B-001; CH: 20H

Hab.: LICENCIATURA PLENA EM HISTÓRIA; Motivo: VACÂNCIA; Un. Adm: (104230) E.E. PROF. ELIDIO MURCELLI FILHO; Em: 12/06/2018

PUBLICADA, REGISTRADA, CUMPRADA-SE.
Cuiabá-MT, 05 de Julho de 2018.
Marioneide Angelica Kliemaschewsk
Sec. Est. Educação, Esporte e Lazer

O Sec. Est. Educação, Esporte e Lazer no uso de suas atribuições que lhes são conferidas por lei,

Resolve: AUTORIZAR - SEDUC

Objeto: CONTRATAÇÃO TEMPORÁRIA POR MOTIVO DE URGÊNCIA

CONTRATO/SEDUC/63431/2018 DE: 05/07/2018

Processo Nº: 1000002887094

Contratado: (236204/25) ELIZA FERREIRA DA LUZ; CPF: 030.344.411-85; Cargo/Função: (3506) CONTR. TEMP. FUNCAO PROF. HABILITADO; Ref: B-001; CH: 03H

Hab.: LICENCIATURA PLENA EM GEOGRAFIA; Motivo: VACÂNCIA; Un. Adm: (014630) E.E. Pe. EZEQUIEL RAMIN; De: 19/06/2018 a 21/12/2018

CONTRATO/SEDUC/63432/2018 DE: 05/07/2018

Processo Nº: 1000002887111

Contratado: (236204/26) ELIZA FERREIRA DA LUZ; CPF: 030.344.411-85; Cargo/Função: (3506) CONTR. TEMP. FUNCAO PROF. HABILITADO; Ref: B-001; CH: 09H

Hab.: LICENCIATURA PLENA EM GEOGRAFIA; Motivo: VACÂNCIA; Un. Adm: (173347) E. E. ANTONIA MOURA MUNIZ; De: 19/06/2018 a 21/12/2018

PUBLICADA, REGISTRADA, CUMPRADA-SE.
Cuiabá-MT, 05 de Julho de 2018.
Marioneide Angelica Kliemaschewsk
Sec. Est. Educação, Esporte e Lazer

O Sec. Est. Educação, Esporte e Lazer no uso de suas atribuições que lhes são conferidas por lei,

Resolve: CANCELAR - SEDUC

Objeto: CONTRATAÇÃO TEMPORÁRIA POR MOTIVO DE URGÊNCIA

CONTRATO/SEDUC/63433/2018 DE: 05/07/2018

Processo Nº: 1000002748084

Contratado: (236496/10) SILVANA MACHADO SILVA; CPF: 027.962.581-22; Cargo/Função: (3506) CONTR. TEMP. FUNCAO PROF. HABILITADO; Ref: B-001; CH: 24H

Hab.: LICENCIATURA PLENA EM MATEMÁTICA; Motivo: VACÂNCIA; Un. Adm: (014990) E.E. CAMPOS SALES; Em: 21/12/2018

PUBLICADA, REGISTRADA, CUMPRADA-SE.
Cuiabá-MT, 05 de Julho de 2018.
Marioneide Angelica Kliemaschewsk
Sec. Est. Educação, Esporte e Lazer

O Sec. Est. Educação, Esporte e Lazer no uso de suas atribuições que lhes são conferidas por lei,

Resolve: AUTORIZAR - SEDUC

Objeto: CONTRATAÇÃO TEMPORÁRIA POR MOTIVO DE URGÊNCIA

CONTRATO/SEDUC/63434/2018 DE: 05/07/2018

Processo Nº: 1000002888007

Contratado: (237824/17) CLAUDETE ALVES DE OLIVEIRA; CPF: 941.867.151-49; Cargo/Função: (3506) CONTR. TEMP. FUNCAO PROF. HABILITADO; Ref: B-001; CH: 09H

PUBLICADA, REGISTRADA, CUMPRADA-SE.
Cuiabá-MT, 05 de Julho de 2018.
Marioneide Angelica Kliemaschewsk
Sec. Est. Educação, Esporte e Lazer

Hab.: LICENCIATURA PLENA EM CIÊNCIAS BIOLÓGICAS; Motivo: DISTRATO A PEDIDO; Un. Adm: (145696) E.E. VIRGILIO CORREA FILHO; De: 16/06/2018 a 21/12/2018

PUBLICADA, REGISTRADA, CUMPRADA-SE.
Cuiabá-MT, 05 de Julho de 2018.
Marioneide Angelica Kliemaschewsk
Sec. Est. Educação, Esporte e Lazer

O Sec. Est. Educação, Esporte e Lazer no uso de suas atribuições que lhes são conferidas por lei,

Resolve: CANCELAR - SEDUC

Objeto: CONTRATAÇÃO TEMPORÁRIA POR MOTIVO DE URGÊNCIA

CONTRATO/SEDUC/63435/2018 DE: 05/07/2018

Processo Nº: 1000002724831

Contratado: (238102/15) TAUANA ALMEIDA GALL; CPF: 034.971.541-64; Cargo/Função: (3506) CONTR. TEMP. FUNCAO PROF. HABILITADO; Ref: B-001; CH: 19H

Hab.: LICENCIATURA PLENA EM LETRAS/PORTUGUES; Motivo: ABERTURA DE TURMA; Un. Adm: (154156) E.E. PAULO FREIRE; Em: 02/07/2018

PUBLICADA, REGISTRADA, CUMPRADA-SE.
Cuiabá-MT, 05 de Julho de 2018.
Marioneide Angelica Kliemaschewsk
Sec. Est. Educação, Esporte e Lazer

O Sec. Est. Educação, Esporte e Lazer no uso de suas atribuições que lhes são conferidas por lei,

Resolve: AUTORIZAR - SEDUC

Objeto: CONTRATAÇÃO TEMPORÁRIA POR MOTIVO DE URGÊNCIA

CONTRATO/SEDUC/63436/2018 DE: 05/07/2018

Processo Nº: 1000002889742

Contratado: (239961/22) MARCOS LUIZ FERREIRA DE ARRUDA; CPF: 522.551.311-53; Cargo/Função: (3506) CONTR. TEMP. FUNCAO PROF. HABILITADO; Ref: B-001; CH: 20H

Hab.: LICENCIATURA PLENA EM MATEMÁTICA; Motivo: VACÂNCIA; Un. Adm: (011100) E.E. SEBASTIANA R. DE SOUZA; De: 27/06/2018 a 21/12/2018

CONTRATO/SEDUC/63437/2018 DE: 05/07/2018

Processo Nº: 1000002886988

Contratado: (240249/8) CLEUNICE FERREIRA DOS SANTOS; CPF: 651.599.421-49; Cargo/Função: (3476) APOIO ADM. EDUCACIONAL-ELEMENTAR; Ref: A-001; CH: 30H

Hab.: ENSINO MÉDIO; Motivo: VACÂNCIA; Un. Adm: (153907) E.E. MÁRIO DUILIO EVARISTO HENRY; De: 19/06/2018 a 21/12/2018

CONTRATO/SEDUC/63438/2018 DE: 05/07/2018

Processo Nº: 1000002893267

Contratado: (240954/13) SILMARA APARECIDA NUNES; CPF: 905.556.519-91; Cargo/Função: (3506) CONTR. TEMP. FUNCAO PROF. HABILITADO; Ref: B-001; CH: 16H

Hab.: LICENCIATURA PLENA EM CIÊNCIAS BIOLÓGICAS; Motivo: DISTRATO A PEDIDO; Un. Adm: (145696) E.E. VIRGILIO CORREA FILHO; De: 12/06/2018 a 15/06/2018

CONTRATO/SEDUC/63439/2018 DE: 05/07/2018

Processo Nº: 1000002895331

Contratado: (242154/12) VILSON JOSIAS PINHO; CPF: 012.105.781-07; Cargo/Função: (3476) APOIO ADM. EDUCACIONAL-ELEMENTAR; Ref: A-001; CH: 30H

Hab.: ENSINO MÉDIO; Motivo: ABERTURA DE TURMA; Un. Adm: (011746) CEJA PROF. MILTON MARQUES CURVO; De: 29/06/2018 a 21/12/2018

CONTRATO/SEDUC/63440/2018 DE: 05/07/2018

Processo Nº: 1000002893811

Contratado: (242992/33) CLEIDE EUNICE OLIVEIRA DA SILVA; CPF: 595.138.021-91; Cargo/Função: (3506) CONTR. TEMP. FUNCAO PROF. HABILITADO; Ref: B-001; CH: 04H

Hab.: LICENCIATURA PLENA EM HISTÓRIA; Motivo: VACÂNCIA; Un. Adm: (010502) E.E. AUREOLINA EUSTACIA RIBEIRO; De: 02/05/2018 a 21/12/2018

CONTRATO/SEDUC/63441/2018 DE: 05/07/2018

Processo Nº: 1000002893151

Contratado: (244835/30) IRIA RONDON MACHADO; CPF: 021.344.191-80; Cargo/Função: (3506) CONTR. TEMP. FUNCAO PROF. HABILITADO; Ref: B-001; CH: 01H

Hab.: LICENCIATURA PLENA EM HISTÓRIA; Motivo: VACÂNCIA; Un. Adm: (010910) E.E. SAO JOSE OPERARIO; De: 14/06/2018 a 13/07/2018

PUBLICADA, REGISTRADA, CUMPRADA-SE.
Cuiabá-MT, 05 de Julho de 2018.
Marioneide Angelica Kliemaschewsk
Sec. Est. Educação, Esporte e Lazer

O Sec. Est. Educação, Esporte e Lazer no uso de suas atribuições que lhes são conferidas por lei,

Resolve: CANCELAR - SEDUC

Objeto: CONTRATAÇÃO TEMPORÁRIA POR MOTIVO DE URGÊNCIA

CONTRATO/SEDUC/63442/2018 DE: 05/07/2018

Processo Nº: 1000002879055

Contratado: (244896/8) CLEVERSON ALVES DA SILVA MOURA; CPF: 010.225.899-62; Cargo/Função: (3506) CONTR. TEMP. FUNCAO PROF. HABILITADO; Ref: B-001; CH: 14H

Hab.: LICENCIATURA PLENA EM FÍSICA; Motivo: VACÂNCIA; Un. Adm: (014826) E.E.

ANTONIO FERREIRA SOBRINHO;Em: 21/12/2018

PUBLICADA, REGISTRADA, CUMPRÁ-SE.
Cuiabá-MT, 05 de Julho de 2018.
Marioneide Angelica Kliemaschewsk
Sec. Est. Educação, Esporte e Lazer

O Sec. Est. Educação, Esporte e Lazer no uso de suas atribuições que lhes são conferidas por lei,

Resolve: AUTORIZAR - SEDUC

Objeto: CONTRATAÇÃO TEMPORARIA POR MOTIVO DE URGÊNCIA

CONTRATO/SEDUC/63443/2018 DE: 05/07/2018

Processo Nº: 1000002889513

Contratado: (245067/24) LUANA DE FREITAS CONTI DE SOUZA;CPF:036.569.701-06;Cargo/Função: (3506) CONTR.TEMP.FUNCAO PROF. HABILITADO;Ref:B-001;CH: 17H

Hab.:LICENCIATURA PLENA EM CIENCIAS BIOLOGICAS;Motivo:VACANCIA;Un.

Adm: (013536) E.E. NOVA CANAA;De:30/05/2018 a 31/05/2018

CONTRATO/SEDUC/63444/2018 DE: 05/07/2018

Processo Nº: 1000002890176

Contratado: (245868/8) ANA PAULA SANTANA;CPF:892.721.021-20;Cargo/Função: (3468) TECNICO ADMINISTRATIVO EDUCACIONAL;Ref:A-001;CH: 30H

Hab.:LICENCIATURA PLENA EM COMPUTAÇÃO;Motivo:ISTRATO A PEDIDO;Un.

Adm: (011711) E.E. ESPERIDIAO MARQUES;De:29/06/2018 a 21/12/2018

PUBLICADA, REGISTRADA, CUMPRÁ-SE.
Cuiabá-MT, 05 de Julho de 2018.
Marioneide Angelica Kliemaschewsk
Sec. Est. Educação, Esporte e Lazer

O Sec. Est. Educação, Esporte e Lazer no uso de suas atribuições que lhes são conferidas por lei,

Resolve: CANCELAR - SEDUC

Objeto: CONTRATAÇÃO TEMPORARIA POR MOTIVO DE URGÊNCIA

CONTRATO/SEDUC/63445/2018 DE: 05/07/2018

Processo Nº: 1000002838595

Contratado: (245911/48) GABRIEL DO PRADO DE OLIVEIRA;CPF:738.153.901-25;Cargo/Função: (3506) CONTR.TEMP.FUNCAO PROF. HABILITADO;Ref:B-001;CH: 12H

Hab.:LICENCIATURA PLENA EM MATEMATICA;Motivo:VACANCIA;Un. Adm: (016187)

E.E. 12 DE OUTUBRO;Em: 21/12/2018

CONTRATO/SEDUC/63446/2018 DE: 05/07/2018

Processo Nº: 1000002874077

Contratado: (245911/49) GABRIEL DO PRADO DE OLIVEIRA;CPF:738.153.901-25;Cargo/Função: (3506) CONTR.TEMP.FUNCAO PROF. HABILITADO;Ref:B-001;CH: 04H

Hab.:LICENCIATURA PLENA EM MATEMATICA;Motivo:VACANCIA;Un. Adm: (016187)

E.E. 12 DE OUTUBRO;Em: 21/12/2018

PUBLICADA, REGISTRADA, CUMPRÁ-SE.
Cuiabá-MT, 05 de Julho de 2018.
Marioneide Angelica Kliemaschewsk
Sec. Est. Educação, Esporte e Lazer

O Sec. Est. Educação, Esporte e Lazer no uso de suas atribuições que lhes são conferidas por lei,

Resolve: AUTORIZAR - SEDUC

Objeto: CONTRATAÇÃO TEMPORARIA POR MOTIVO DE URGÊNCIA

CONTRATO/SEDUC/63447/2018 DE: 05/07/2018

Processo Nº: 1000002886798

Contratado: (246169/24) EDCAREN SABRINA PINHEIRO;CPF:024.782.391-08;Cargo/Função: (3506) CONTR.TEMP.FUNCAO PROF. HABILITADO;Ref:B-001;CH: 12H

Hab.:LICENCIATURA PLENA EM GEOGRAFIA;Motivo:ABERTURA DE TURMA;Un.

Adm: (163554) E.E. RUI BARBOSA;De:15/06/2018 a 21/12/2018

CONTRATO/SEDUC/63448/2018 DE: 05/07/2018

Processo Nº: 1000002888674

Contratado: (246841/18) EDINEY ANTONIO DE ASSIS;CPF:017.895.921-94;Cargo/Função: (3506) CONTR.TEMP.FUNCAO PROF. HABILITADO;Ref:B-001;CH: 02H

Hab.:LICENCIATURA PLENA EM EDUCAÇÃO FISICA;Motivo:VACANCIA;Un.

Adm: (014621) E.E. MARECHAL RONDON;De:23/05/2018 a 21/12/2018

PUBLICADA, REGISTRADA, CUMPRÁ-SE.
Cuiabá-MT, 05 de Julho de 2018.
Marioneide Angelica Kliemaschewsk
Sec. Est. Educação, Esporte e Lazer

O Sec. Est. Educação, Esporte e Lazer no uso de suas atribuições que lhes são conferidas por lei,

Resolve: CANCELAR - SEDUC

Objeto: CONTRATAÇÃO TEMPORARIA POR MOTIVO DE URGÊNCIA

CONTRATO/SEDUC/63449/2018 DE: 05/07/2018

Processo Nº: 1000002724197

Contratado: (247350/5) VIVIANE FERNANDES DUARTE DE AQUINO;CPF:020.647.771-

64;Cargo/Função: (3506) CONTR.TEMP.FUNCAO PROF. HABILITADO;Ref:B-001;CH: 30H

Hab.:LICENCIATURA PLENA EM PEDAGOGIA;Motivo:VACANCIA;Un. Adm: (157252) E.E. LEDY ANITA BRESANCIN;Em: 28/06/2018

PUBLICADA, REGISTRADA, CUMPRÁ-SE.
Cuiabá-MT, 05 de Julho de 2018.
Marioneide Angelica Kliemaschewsk
Sec. Est. Educação, Esporte e Lazer

O Sec. Est. Educação, Esporte e Lazer no uso de suas atribuições que lhes são conferidas por lei,

Resolve: AUTORIZAR - SEDUC

Objeto: CONTRATAÇÃO TEMPORARIA POR MOTIVO DE URGÊNCIA

CONTRATO/SEDUC/63450/2018 DE: 05/07/2018

Processo Nº: 1000002888169

Contratado: (249999/20) FRANCIELI SILVA DA LUZ;CPF:023.789.981-71;Cargo/Função: (3506) CONTR.TEMP.FUNCAO PROF. HABILITADO;Ref:B-001;CH: 30H

Hab.:LICENCIATURA PLENA EM EDUCAÇÃO FISICA;Motivo:VACANCIA;Un.

Adm: (012858) E.E. PROF. MARIO ABRAAO NASSARDEN;De:18/06/2018 a 21/12/2018

PUBLICADA, REGISTRADA, CUMPRÁ-SE.
Cuiabá-MT, 05 de Julho de 2018.
Marioneide Angelica Kliemaschewsk
Sec. Est. Educação, Esporte e Lazer

O Sec. Est. Educação, Esporte e Lazer no uso de suas atribuições que lhes são conferidas por lei,

Resolve: CANCELAR - SEDUC

Objeto: CONTRATAÇÃO TEMPORARIA POR MOTIVO DE URGÊNCIA

CONTRATO/SEDUC/63451/2018 DE: 05/07/2018

Processo Nº: 1000002815446

Contratado: (250523/9) OSMILTO MOREIRA SILVA;CPF:017.955.981-82;Cargo/Função: (3506) CONTR.TEMP.FUNCAO PROF. HABILITADO;Ref:B-001;CH: 20H

Hab.:LICENCIATURA PLENA EM FILOSOFIA;Motivo:ABERTURA DE TURMA;Un.

Adm: (011401) E.E. ANTONIO CRISTINO CORTES;Em: 01/07/2018

PUBLICADA, REGISTRADA, CUMPRÁ-SE.
Cuiabá-MT, 05 de Julho de 2018.
Marioneide Angelica Kliemaschewsk
Sec. Est. Educação, Esporte e Lazer

O Sec. Est. Educação, Esporte e Lazer no uso de suas atribuições que lhes são conferidas por lei,

Resolve: AUTORIZAR - SEDUC

Objeto: CONTRATAÇÃO TEMPORARIA POR MOTIVO DE URGÊNCIA

CONTRATO/SEDUC/63452/2018 DE: 05/07/2018

Processo Nº: 1000002874144

Contratado: (251081/28) KATIA MORAES DOS SANTOS;CPF:907.298.622-91;Cargo/Função: (3506) CONTR.TEMP.FUNCAO PROF. HABILITADO;Ref:B-001;CH: 05H

Hab.:LICENCIATURA PLENA EM GEOGRAFIA;Motivo:VACANCIA;Un. Adm: (016012) CEJA

ANTONIO CASAGRANDE;De:06/06/2018 a 21/12/2018

CONTRATO/SEDUC/63453/2018 DE: 05/07/2018

Processo Nº: 1000002881358

Contratado: (251100/20) DEOSDETI DA GUIA FILHO;CPF:024.340.441-74;Cargo/Função: (3506) CONTR.TEMP.FUNCAO PROF. HABILITADO;Ref:B-001;CH: 07H

Hab.:LICENCIATURA PLENA EM HISTÓRIA;Motivo:VACANCIA;Un. Adm: (194905) EE DA

PM TIRADENTES CEL. CELSO H. SOUZA BARBOSA;De:14/06/2018 a 29/07/2018

PUBLICADA, REGISTRADA, CUMPRÁ-SE.

Cuiabá-MT, 05 de Julho de 2018.

Marioneide Angelica Kliemaschewsk
Sec. Est. Educação, Esporte e Lazer

O Sec. Est. Educação, Esporte e Lazer no uso de suas atribuições que lhes são conferidas por lei,

Resolve: CANCELAR - SEDUC

Objeto: CONTRATAÇÃO TEMPORARIA POR MOTIVO DE URGÊNCIA

CONTRATO/SEDUC/63454/2018 DE: 05/07/2018

Processo Nº: 1000002723204

Contratado: (251195/16) JOSEFA DE SOUZA VALE PEREIRA;CPF:985.672.763-49;Cargo/Função: (3506) CONTR.TEMP.FUNCAO PROF. HABILITADO;Ref:B-001;CH: 19H

Hab.:LICENCIATURA PLENA EM HISTÓRIA;Motivo:VACANCIA;Un. Adm: (011061) E.E.

JOSE MORAES;Em: 01/07/2018

CONTRATO/SEDUC/63455/2018 DE: 05/07/2018

Processo Nº: 1000002832401

Contratado: (251195/18) JOSEFA DE SOUZA VALE PEREIRA;CPF:985.672.763-49;Cargo/Função: (3506) CONTR.TEMP.FUNCAO PROF. HABILITADO;Ref:B-001;CH: 01H

Hab.:LICENCIATURA PLENA EM HISTÓRIA;Motivo:ABERTURA DE TURMA;Un.
Adm:(011061) E.E. JOSE MORAES;Em: 21/12/2018

PUBLICADA, REGISTRADA, CUMPRÁ-SE.
Cuiabá-MT, 05 de Julho de 2018.
Marioneide Angelica Kliemaschewsk
Sec. Est. Educação, Esporte e Lazer

O Sec. Est. Educação, Esporte e Lazer no uso de suas atribuições que lhes são conferidas por lei,

Resolve: AUTORIZAR - SEDUC
Objeto: CONTRATAÇÃO TEMPORARIA POR MOTIVO DE URGÊNCIA

CONTRATO/SEDUC/63456/2018 DE: 05/07/2018
Processo Nº: 1000002890078
Contratado:(251475/17) NAGILA APARECIDA BARBOZA DA SILVA
AOKI;CPF:028.539.591-20;Cargo/Função:(3506) CONTR.TEMP.FUNCAO PROF.
HABILITADO;Ref:B-001;CH: 13H
Hab.:LICENCIATURA PLENA EM FILOSOFIA/HISTORIA;Motivo:READAPTAÇÃO;Un.
Adm:(158356) E.E. LUIS PEDROSO DA SILVA;De:21/05/2018 a 21/12/2018

CONTRATO/SEDUC/63457/2018 DE: 05/07/2018
Processo Nº: 1000002888709
Contratado:(253007/16) SIRLEI MARIA DE PINHO;CPF:010.404.461-67;Cargo/
Função:(3506) CONTR.TEMP.FUNCAO PROF. HABILITADO;Ref:B-001;CH: 05H
Hab.:LICENCIATURA PLENA EM LETRAS/INGLÊS;Motivo:ISTRATO A PEDIDO;Un.
Adm:(163678) E.E. UNIAO DA CHAPADA;De:09/06/2018 a 21/12/2018

CONTRATO/SEDUC/63458/2018 DE: 05/07/2018
Processo Nº: 1000002879111
Contratado:(253007/17) SIRLEI MARIA DE PINHO;CPF:010.404.461-67;Cargo/
Função:(3506) CONTR.TEMP.FUNCAO PROF. HABILITADO;Ref:B-001;CH: 05H
Hab.:LICENCIATURA PLENA EM LETRAS/INGLÊS;Motivo:ABERTURA DE TURMA;Un.
Adm:(163678) E.E. UNIAO DA CHAPADA;De:06/06/2018 a 21/12/2018

PUBLICADA, REGISTRADA, CUMPRÁ-SE.
Cuiabá-MT, 05 de Julho de 2018.
Marioneide Angelica Kliemaschewsk
Sec. Est. Educação, Esporte e Lazer

O Sec. Est. Educação, Esporte e Lazer no uso de suas atribuições que lhes são conferidas por lei,

Resolve: CANCELAR - SEDUC
Objeto: CONTRATAÇÃO TEMPORARIA POR MOTIVO DE URGÊNCIA

CONTRATO/SEDUC/63459/2018 DE: 05/07/2018
Processo Nº: 1000002737349
Contratado:(253756/30) LEILA DA SILVA PIMENTA DOMBROSKI;CPF:012.375.211-
65;Cargo/Função:(3506) CONTR.TEMP.FUNCAO PROF. HABILITADO;Ref:B-001;CH:
02H
Hab.:LICENCIATURA PLENA EM LETRAS/INGLÊS;Motivo:VACÂNCIA;Un. Adm:(014575)
E.E. Dr. ARTHUR ANTUNES MACIEL;Em: 20/06/2018

CONTRATO/SEDUC/63460/2018 DE: 05/07/2018
Processo Nº: 1000002834188
Contratado:(253756/33) LEILA DA SILVA PIMENTA DOMBROSKI;CPF:012.375.211-
65;Cargo/Função:(3506) CONTR.TEMP.FUNCAO PROF. HABILITADO;Ref:B-001;CH:
02H
Hab.:LICENCIATURA PLENA EM LETRAS/INGLÊS;Motivo:VACÂNCIA;Un. Adm:(014575)
E.E. Dr. ARTHUR ANTUNES MACIEL;Em: 20/06/2018

PUBLICADA, REGISTRADA, CUMPRÁ-SE.
Cuiabá-MT, 05 de Julho de 2018.
Marioneide Angelica Kliemaschewsk
Sec. Est. Educação, Esporte e Lazer

O Sec. Est. Educação, Esporte e Lazer no uso de suas atribuições que lhes são conferidas por lei,

Resolve: AUTORIZAR - SEDUC
Objeto: CONTRATAÇÃO TEMPORARIA POR MOTIVO DE URGÊNCIA

CONTRATO/SEDUC/63461/2018 DE: 05/07/2018
Processo Nº: 1000002889301
Contratado:(253756/35) LEILA DA SILVA PIMENTA DOMBROSKI;CPF:012.375.211-
65;Cargo/Função:(3506) CONTR.TEMP.FUNCAO PROF. HABILITADO;Ref:B-001;CH:
09H
Hab.:LICENCIATURA PLENA EM LETRAS/INGLÊS;Motivo:VACÂNCIA;Un. Adm:(014575)
E.E. Dr. ARTHUR ANTUNES MACIEL;De:21/06/2018 a 21/12/2018

CONTRATO/SEDUC/63462/2018 DE: 05/07/2018
Processo Nº: 1000002889919
Contratado:(253796/14) ANGELICA FERRARI GUADAGNIN;CPF:036.145.171-
79;Cargo/Função:(3506) CONTR.TEMP.FUNCAO PROF. HABILITADO;Ref:B-001;CH:
04H
Hab.:LICENCIATURA PLENA EM MATEMÁTICA;Motivo:VACÂNCIA;Un. Adm:(045055)
E.E. ARGEU AUGUSTO DE MORAES;De:28/06/2018 a 21/12/2018

CONTRATO/SEDUC/63463/2018 DE: 05/07/2018
Processo Nº: 1000002890354
Contratado:(253796/15) ANGELICA FERRARI GUADAGNIN;CPF:036.145.171-
79;Cargo/Função:(3506) CONTR.TEMP.FUNCAO PROF. HABILITADO;Ref:B-001;CH:
08H

Hab.:LICENCIATURA PLENA EM MATEMÁTICA;Motivo:ABERTURA DE TURMA;Un.
Adm:(045055) E.E. ARGEU AUGUSTO DE MORAES;De:28/06/2018 a 21/12/2018

PUBLICADA, REGISTRADA, CUMPRÁ-SE.
Cuiabá-MT, 05 de Julho de 2018.
Marioneide Angelica Kliemaschewsk
Sec. Est. Educação, Esporte e Lazer

O Sec. Est. Educação, Esporte e Lazer no uso de suas atribuições que lhes são conferidas por lei,

Resolve: CANCELAR - SEDUC
Objeto: CONTRATAÇÃO TEMPORARIA POR MOTIVO DE URGÊNCIA

CONTRATO/SEDUC/63464/2018 DE: 05/07/2018
Processo Nº: 1000002763940
Contratado:(254197/7) KLEBER PEREIRA DE OLIVEIRA;CPF:036.543.571-64;Cargo/
Função:(3506) CONTR.TEMP.FUNCAO PROF. HABILITADO;Ref:B-001;CH: 03H
Hab.:LICENCIATURA PLENA EM EDUCAÇÃO FISICA;Motivo:ABERTURA DE TURMA;Un.
Adm:(016179) E.E. BENEDITO CESARIO DA CRUZ;Em: 21/12/2018

PUBLICADA, REGISTRADA, CUMPRÁ-SE.
Cuiabá-MT, 05 de Julho de 2018.
Marioneide Angelica Kliemaschewsk
Sec. Est. Educação, Esporte e Lazer

O Sec. Est. Educação, Esporte e Lazer no uso de suas atribuições que lhes são conferidas por lei,

Resolve: AUTORIZAR - SEDUC
Objeto: CONTRATAÇÃO TEMPORARIA POR MOTIVO DE URGÊNCIA

CONTRATO/SEDUC/63465/2018 DE: 05/07/2018
Processo Nº: 1000002890529
Contratado:(254197/9) KLEBER PEREIRA DE OLIVEIRA;CPF:036.543.571-64;Cargo/
Função:(3506) CONTR.TEMP.FUNCAO PROF. HABILITADO;Ref:B-001;CH: 01H
Hab.:LICENCIATURA PLENA EM EDUCAÇÃO FISICA;Motivo:ISTRATO A PEDIDO;Un.
Adm:(016179) E.E. BENEDITO CESARIO DA CRUZ;De:30/06/2018 a 21/12/2018

PUBLICADA, REGISTRADA, CUMPRÁ-SE.
Cuiabá-MT, 05 de Julho de 2018.
Marioneide Angelica Kliemaschewsk
Sec. Est. Educação, Esporte e Lazer

O Sec. Est. Educação, Esporte e Lazer no uso de suas atribuições que lhes são conferidas por lei,

Resolve: RETIFICAR - SEDUC
Objeto: CONTRATAÇÃO TEMPORARIA POR MOTIVO DE URGÊNCIA

CONTRATO/SEDUC/63466/2018 DE: 05/07/2018
Processo Nº: 1000002875171
Contratado:(254737/12) JEICIMARY OLIVEIRA DE MORAES;CPF:650.794.501-
34;Cargo/Função:(3506) CONTR.TEMP.FUNCAO PROF. HABILITADO;Ref:B-001;CH:
20H
Hab.:LICENCIATURA PLENA EM PEDAGOGIA;Motivo:DATA FINAL;Un. Adm:(183652) E.
E. PROFªMARIA SEBASTIANA DE SOUZA;De:08/06/2018 a 15/06/2018

PUBLICADA, REGISTRADA, CUMPRÁ-SE.
Cuiabá-MT, 05 de Julho de 2018.
Marioneide Angelica Kliemaschewsk
Sec. Est. Educação, Esporte e Lazer

O Sec. Est. Educação, Esporte e Lazer no uso de suas atribuições que lhes são conferidas por lei,

Resolve: CANCELAR - SEDUC
Objeto: CONTRATAÇÃO TEMPORARIA POR MOTIVO DE URGÊNCIA

CONTRATO/SEDUC/63467/2018 DE: 05/07/2018
Processo Nº: 1000002871921
Contratado:(255699/23) MARCILENE DE FRANCA LIMA;CPF:023.849.531-09;Cargo/
Função:(3506) CONTR.TEMP.FUNCAO PROF. HABILITADO;Ref:B-001;CH: 09H
Hab.:LICENCIATURA PLENA EM BIOLOGIA;Motivo:VACÂNCIA;Un. Adm:(014826) E.E.
ANTONIO FERREIRA SOBRINHO;Em: 28/06/2018

PUBLICADA, REGISTRADA, CUMPRÁ-SE.
Cuiabá-MT, 05 de Julho de 2018.
Marioneide Angelica Kliemaschewsk
Sec. Est. Educação, Esporte e Lazer

O Sec. Est. Educação, Esporte e Lazer no uso de suas atribuições que lhes são conferidas por lei,

Resolve: AUTORIZAR - SEDUC
Objeto: CONTRATAÇÃO TEMPORARIA POR MOTIVO DE URGÊNCIA

CONTRATO/SEDUC/63468/2018 DE: 05/07/2018
Processo Nº: 1000002890144

Contratado: (255699/25) MARCILENE DE FRANCA LIMA; CPF: 023.849.531-09; Cargo/Função: (3506) CONTR. TEMP. FUNCAO PROF. HABILITADO; Ref: B-001; CH: 17H
Hab.: LICENCIATURA PLENA EM BIOLOGIA; Motivo: VACÂNCIA; Un. Adm: (014826) E.E. ANTONIO FERREIRA SOBRINHO; De: 29/06/2018 a 21/12/2018

CONTRATO/SEDUC/63469/2018 DE: 05/07/2018
Processo Nº: 1000002889093
Contratado: (256406/35) DANIELLY DOS SANTOS CARDOSO; CPF: 044.102.901-93; Cargo/Função: (3506) CONTR. TEMP. FUNCAO PROF. HABILITADO; Ref: B-001; CH: 15H
Hab.: LICENCIATURA PLENA EM GEOGRAFIA; Motivo: VACÂNCIA; Un. Adm: (014990) E.E. CAMPOS SALES; De: 16/06/2018 a 21/12/2018

CONTRATO/SEDUC/63470/2018 DE: 05/07/2018
Processo Nº: 1000002890383
Contratado: (258165/17) ALEXANDRE MARIN; CPF: 963.279.011-15; Cargo/Função: (3506) CONTR. TEMP. FUNCAO PROF. HABILITADO; Ref: B-001; CH: 30H
Hab.: LICENCIATURA PLENA EM EDUCAÇÃO FISICA; Motivo: ABERTURA DE TURMA; Un. Adm: (011711) E.E. ESPERIDIAO MARQUES; De: 29/06/2018 a 21/12/2018

CONTRATO/SEDUC/63471/2018 DE: 05/07/2018
Processo Nº: 1000002889000
Contratado: (259481/6) DIEGO NUNES CAMARGO; CPF: 025.049.451-59; Cargo/Função: (3514) CONTR. TEMP. FUNCAO PROF. NAO HABILIT; Ref: A-001; CH: 30H
Hab.: ENSINO MEDIO; Motivo: VACÂNCIA; Un. Adm: (015377) E.E. NILCE MARIA MAGALHAES; De: 18/06/2018 a 21/12/2018

CONTRATO/SEDUC/63472/2018 DE: 05/07/2018
Processo Nº: 1000002887347
Contratado: (261373/17) JOAO VICTOR ARAUJO LOPES; CPF: 380.479.318-57; Cargo/Função: (3506) CONTR. TEMP. FUNCAO PROF. HABILITADO; Ref: B-001; CH: 03H
Hab.: LICENCIATURA PLENA EM CIENCIAS BIOLOGICAS; Motivo: DISTRATO A PEDIDO; Un. Adm: (176800) E. E. PARECIS; De: 02/05/2018 a 21/12/2018

CONTRATO/SEDUC/63473/2018 DE: 05/07/2018
Processo Nº: 1000002889916
Contratado: (261409/13) JULIANA RAMOS ROCHA; CPF: 968.199.101-00; Cargo/Função: (3506) CONTR. TEMP. FUNCAO PROF. HABILITADO; Ref: B-001; CH: 11H
Hab.: LICENCIATURA PLENA EM MATEMATICA; Motivo: VACÂNCIA; Un. Adm: (045055) E.E. ARGEU AUGUSTO DE MORAES; De: 28/06/2018 a 21/12/2018

CONTRATO/SEDUC/63474/2018 DE: 05/07/2018
Processo Nº: 1000002889719
Contratado: (261436/29) KEITTY CRISTINA GOMES RODRIGUES; CPF: 033.476.331-21; Cargo/Função: (3506) CONTR. TEMP. FUNCAO PROF. HABILITADO; Ref: B-001; CH: 04H
Hab.: LICENCIATURA PLENA EM HISTÓRIA; Motivo: VACÂNCIA; Un. Adm: (016241) E.E. PE. JOSE DE ANCHIETA; De: 27/06/2018 a 21/12/2018

CONTRATO/SEDUC/63475/2018 DE: 05/07/2018
Processo Nº: 1000002887749
Contratado: (262338/16) MARIA LEUZIVANIA LACERDA OLIVEIRA; CPF: 926.849.631-34; Cargo/Função: (3506) CONTR. TEMP. FUNCAO PROF. HABILITADO; Ref: B-001; CH: 04H
Hab.: LICENCIATURA PLENA EM LETRAS/INGLÊS; Motivo: VACÂNCIA; Un. Adm: (016047) E.E. JOAO MONTEIRO SOBRINHO; De: 18/06/2018 a 21/12/2018

CONTRATO/SEDUC/63476/2018 DE: 05/07/2018
Processo Nº: 1000002890204
Contratado: (262385/8) ELISREGINA PEREIRA DE SOUZA; CPF: 496.066.541-68; Cargo/Função: (3506) CONTR. TEMP. FUNCAO PROF. HABILITADO; Ref: B-001; CH: 20H
Hab.: LICENCIATURA PLENA EM LETRAS/INGLÊS; Motivo: VACÂNCIA; Un. Adm: (012947) E.E. ONECIDIO MANOEL RESENDE; De: 05/06/2018 a 21/12/2018

CONTRATO/SEDUC/63477/2018 DE: 05/07/2018
Processo Nº: 1000002889373
Contratado: (265543/24) MARCIA MACAIEWSKI FERREIRA; CPF: 018.273.581-81; Cargo/Função: (3506) CONTR. TEMP. FUNCAO PROF. HABILITADO; Ref: B-001; CH: 18H
Hab.: LICENCIATURA PLENA EM MATEMATICA; Motivo: VACÂNCIA; Un. Adm: (038563) E.E. JARDIM DAS FLORES; De: 26/06/2018 a 21/12/2018

PUBLICADA, REGISTRADA, CUMPRÁ-SE.
Cuiabá-MT, 05 de Julho de 2018.
Marioneide Angelica Kliemaschewsk
Sec. Est. Educação, Esporte e Lazer

O Sec. Est. Educação, Esporte e Lazer no uso de suas atribuições que lhes são conferidas por lei,

Resolve: CANCELAR - SEDUC
Objeto: CONTRATAÇÃO TEMPORARIA POR MOTIVO DE URGÊNCIA

CONTRATO/SEDUC/63478/2018 DE: 05/07/2018
Processo Nº: 1000002747038
Contratado: (269018/9) MAX MAR SILVA DA COSTA; CPF: 042.885.751-50; Cargo/Função: (3506) CONTR. TEMP. FUNCAO PROF. HABILITADO; Ref: B-001; CH: 09H
Hab.: LICENCIATURA PLENA EM EDUCAÇÃO FISICA; Motivo: VACÂNCIA; Un. Adm: (071790) E.E. JOSE BEJO; Em: 21/12/2018

PUBLICADA, REGISTRADA, CUMPRÁ-SE.
Cuiabá-MT, 05 de Julho de 2018.
Marioneide Angelica Kliemaschewsk
Sec. Est. Educação, Esporte e Lazer

O Sec. Est. Educação, Esporte e Lazer no uso de suas atribuições que lhes são conferidas por lei,

Resolve: AUTORIZAR - SEDUC
Objeto: CONTRATAÇÃO TEMPORARIA POR MOTIVO DE URGÊNCIA

CONTRATO/SEDUC/63479/2018 DE: 05/07/2018

Processo Nº: 1000002889920
Contratado: (269879/10) GLEICY KELLY VIEIRA DOS SANTOS; CPF: 031.322.451-00; Cargo/Função: (3506) CONTR. TEMP. FUNCAO PROF. HABILITADO; Ref: B-001; CH: 02H
Hab.: LICENCIATURA PLENA EM BIOLOGIA; Motivo: VACÂNCIA; Un. Adm: (045055) E.E. ARGEU AUGUSTO DE MORAES; De: 28/06/2018 a 21/12/2018

PUBLICADA, REGISTRADA, CUMPRÁ-SE.
Cuiabá-MT, 05 de Julho de 2018.
Marioneide Angelica Kliemaschewsk
Sec. Est. Educação, Esporte e Lazer

O Sec. Est. Educação, Esporte e Lazer no uso de suas atribuições que lhes são conferidas por lei,

Resolve: CANCELAR - SEDUC
Objeto: CONTRATAÇÃO TEMPORARIA POR MOTIVO DE URGÊNCIA

CONTRATO/SEDUC/63480/2018 DE: 05/07/2018
Processo Nº: 1000002721446
Contratado: (269930/3) CINEIDE DA SILVA LIMA; CPF: 550.076.271-00; Cargo/Função: (3476) APOIO ADM. EDUCACIONAL-ELEMENTAR; Ref: A-001; CH: 30H
Hab.: LICENCIATURA PLENA EM PEDAGOGIA; Motivo: VACÂNCIA; Un. Adm: (011193) E.E. 10 DE DEZEMBRO; Em: 03/07/2018

PUBLICADA, REGISTRADA, CUMPRÁ-SE.
Cuiabá-MT, 05 de Julho de 2018.
Marioneide Angelica Kliemaschewsk
Sec. Est. Educação, Esporte e Lazer

O Sec. Est. Educação, Esporte e Lazer no uso de suas atribuições que lhes são conferidas por lei,

Resolve: AUTORIZAR - SEDUC
Objeto: CONTRATAÇÃO TEMPORARIA POR MOTIVO DE URGÊNCIA

CONTRATO/SEDUC/63481/2018 DE: 05/07/2018
Processo Nº: 1000002889024
Contratado: (270389/4) GILBERTO RAMOS; CPF: 444.851.151-00; Cargo/Função: (3476) APOIO ADM. EDUCACIONAL-ELEMENTAR; Ref: A-001; CH: 30H
Hab.: TECNICO EM AGROPECUARIA; Motivo: VACÂNCIA; Un. Adm: (013129) E.E. VERENA LEITE DE BRITO; De: 11/06/2018 a 21/12/2018

PUBLICADA, REGISTRADA, CUMPRÁ-SE.
Cuiabá-MT, 05 de Julho de 2018.
Marioneide Angelica Kliemaschewsk
Sec. Est. Educação, Esporte e Lazer

O Sec. Est. Educação, Esporte e Lazer no uso de suas atribuições que lhes são conferidas por lei,

Resolve: CANCELAR - SEDUC
Objeto: CONTRATAÇÃO TEMPORARIA POR MOTIVO DE URGÊNCIA

CONTRATO/SEDUC/63482/2018 DE: 05/07/2018
Processo Nº: 1000002753924
Contratado: (271114/7) ALMINDO DE OLIVEIRA RODRIGUES; CPF: 020.018.471-73; Cargo/Função: (3506) CONTR. TEMP. FUNCAO PROF. HABILITADO; Ref: B-001; CH: 12H
Hab.: LICENCIATURA PLENA EM MATEMATICA; Motivo: VACÂNCIA; Un. Adm: (014990) E.E. CAMPOS SALES; Em: 21/12/2018

PUBLICADA, REGISTRADA, CUMPRÁ-SE.
Cuiabá-MT, 05 de Julho de 2018.
Marioneide Angelica Kliemaschewsk
Sec. Est. Educação, Esporte e Lazer

O Sec. Est. Educação, Esporte e Lazer no uso de suas atribuições que lhes são conferidas por lei,

Resolve: AUTORIZAR - SEDUC
Objeto: CONTRATAÇÃO TEMPORARIA POR MOTIVO DE URGÊNCIA

CONTRATO/SEDUC/63483/2018 DE: 05/07/2018
Processo Nº: 1000002887338
Contratado: (271132/18) MARIA HELENA MARQUES; CPF: 035.221.518-60; Cargo/Função: (3506) CONTR. TEMP. FUNCAO PROF. HABILITADO; Ref: B-001; CH: 09H
Hab.: LICENCIATURA PLENA EM PEDAGOGIA; Motivo: DISTRATO A PEDIDO; Un. Adm: (176800) E. E. PARECIS; De: 06/06/2018 a 21/12/2018

CONTRATO/SEDUC/63484/2018 DE: 05/07/2018
Processo Nº: 1000002886965
Contratado: (272494/27) GEAN DE ALMEIDA; CPF: 052.096.479-94; Cargo/Função: (3506) CONTR. TEMP. FUNCAO PROF. HABILITADO; Ref: B-001; CH: 03H
Hab.: LICENCIATURA PLENA EM GEOGRAFIA; Motivo: DISTRATO A PEDIDO; Un. Adm: (145696) E.E. VIRGILIO CORREA FILHO; De: 15/06/2018 a 21/12/2018

CONTRATO/SEDUC/63485/2018 DE: 05/07/2018
Processo Nº: 1000002886884
Contratado: (272504/11) ANTONIO CARLOS DONATO; CPF: 876.356.311-87; Cargo/Função: (3506) CONTR. TEMP. FUNCAO PROF. HABILITADO; Ref: B-001; CH: 04H
Hab.: LICENCIATURA PLENA EM GEOGRAFIA; Motivo: VACÂNCIA; Un. Adm: (014630) E.E.

Pe. EZEQUIEL RAMIN;De:19/06/2018 a 21/12/2018

PUBLICADA, REGISTRADA, CUMPRÁ-SE.
Cuiabá-MT, 05 de Julho de 2018.
Marioneide Angelica Kliemaschewsk
Sec. Est. Educação, Esporte e Lazer

O Sec. Est. Educação, Esporte e Lazer no uso de suas atribuições que lhes são conferidas por lei,

Resolve: CANCELAR - SEDUC

Objeto: CONTRATAÇÃO TEMPORARIA POR MOTIVO DE URGÊNCIA

CONTRATO/SEDUC/63486/2018 DE: 05/07/2018

Processo Nº: 1000002845744

Contratado: (273117/14) FERNANDO DOS SANTOS GALVAO;CPF:013.569.741-71;Cargo/Função: (3506) CONTR.TEMP.FUNCAO PROF. HABILITADO;Ref:B-001;CH: 01H

Hab.:LICENCIATURA PLENA EM EDUCAÇÃO FISICA;Motivo:DISTRATO A PEDIDO;Un. Adm:(015067) E.E. JUSCELINO K. OLIVEIRA;Em: 24/06/2018

PUBLICADA, REGISTRADA, CUMPRÁ-SE.
Cuiabá-MT, 05 de Julho de 2018.
Marioneide Angelica Kliemaschewsk
Sec. Est. Educação, Esporte e Lazer

O Sec. Est. Educação, Esporte e Lazer no uso de suas atribuições que lhes são conferidas por lei,

Resolve: AUTORIZAR - SEDUC

Objeto: CONTRATAÇÃO TEMPORARIA POR MOTIVO DE URGÊNCIA

CONTRATO/SEDUC/63487/2018 DE: 05/07/2018

Processo Nº: 1000002889447

Contratado: (273117/16) FERNANDO DOS SANTOS GALVAO;CPF:013.569.741-71;Cargo/Função: (3506) CONTR.TEMP.FUNCAO PROF. HABILITADO;Ref:B-001;CH: 30H

Hab.:LICENCIATURA PLENA EM EDUCAÇÃO FISICA;Motivo:ABERTURA DE TURMA;Un. Adm:(015040) E.E. Cel. VANIQUE;De:25/06/2018 a 21/12/2018

CONTRATO/SEDUC/63488/2018 DE: 05/07/2018

Processo Nº: 1000002881653

Contratado: (274502/10) PAMELA CRISTINA SILVA SOUZA;CPF:038.778.691-06;Cargo/Função: (3506) CONTR.TEMP.FUNCAO PROF. HABILITADO;Ref:B-001;CH: 04H

Hab.:LICENCIATURA PLENA EM LETRAS/INGLÊS;Motivo:VACÂNCIA;Un. Adm:(176800) E. E. PARECIS;De:06/06/2018 a 21/12/2018

CONTRATO/SEDUC/63489/2018 DE: 05/07/2018

Processo Nº: 1000002889733

Contratado: (275071/10) GABRIEL DE ANUNCIACAO FERREIRA;CPF:021.569.211-05;Cargo/Função: (3506) CONTR.TEMP.FUNCAO PROF. HABILITADO;Ref:B-001;CH: 03H

Hab.:LICENCIATURA PLENA EM FILOSOFIA;Motivo:VACÂNCIA;Un. Adm:(014435) E.E. ALFREDO JOSE DA SILVA;De:11/06/2018 a 21/12/2018

CONTRATO/SEDUC/63490/2018 DE: 05/07/2018

Processo Nº: 1000002889734

Contratado: (275071/11) GABRIEL DE ANUNCIACAO FERREIRA;CPF:021.569.211-05;Cargo/Função: (3506) CONTR.TEMP.FUNCAO PROF. HABILITADO;Ref:B-001;CH: 10H

Hab.:LICENCIATURA PLENA EM FILOSOFIA;Motivo:VACÂNCIA;Un. Adm:(014435) E.E. ALFREDO JOSE DA SILVA;De:11/06/2018 a 21/12/2018

CONTRATO/SEDUC/63491/2018 DE: 05/07/2018

Processo Nº: 1000002890423

Contratado: (275237/3) DOUGLAS REZENDE ARAUJO;CPF:039.877.431-58;Cargo/Função: (3506) CONTR.TEMP.FUNCAO PROF. HABILITADO;Ref:B-001;CH: 16H

Hab.:LICENCIATURA PLENA EM COMPUTAÇÃO;Motivo:VACÂNCIA;Un. Adm:(012947) E.E. ONECIDIO MANOEL RESENDE;De:05/06/2018 a 26/06/2018

CONTRATO/SEDUC/63492/2018 DE: 05/07/2018

Processo Nº: 1000002892361

Contratado: (275237/4) DOUGLAS REZENDE ARAUJO;CPF:039.877.431-58;Cargo/Função: (3506) CONTR.TEMP.FUNCAO PROF. HABILITADO;Ref:B-001;CH: 08H

Hab.:LICENCIATURA PLENA EM COMPUTAÇÃO;Motivo:VACÂNCIA;Un. Adm:(012947) E.E. ONECIDIO MANOEL RESENDE;De:27/06/2018 a 21/12/2018

CONTRATO/SEDUC/63493/2018 DE: 05/07/2018

Processo Nº: 1000002892777

Contratado: (275272/7) BRUNA BORGES DA VEIGA;CPF:046.284.271-19;Cargo/Função: (3506) CONTR.TEMP.FUNCAO PROF. HABILITADO;Ref:B-001;CH: 11H

Hab.:LICENCIATURA PLENA EM MATEMÁTICA;Motivo:VACÂNCIA;Un. Adm:(071790) E.E. JOSE BEJO;De:02/07/2018 a 21/12/2018

PUBLICADA, REGISTRADA, CUMPRÁ-SE.
Cuiabá-MT, 05 de Julho de 2018.
Marioneide Angelica Kliemaschewsk
Sec. Est. Educação, Esporte e Lazer

O Sec. Est. Educação, Esporte e Lazer no uso de suas atribuições que lhes são conferidas por lei,

Resolve: CANCELAR - SEDUC

Objeto: CONTRATAÇÃO TEMPORARIA POR MOTIVO DE URGÊNCIA

CONTRATO/SEDUC/63494/2018 DE: 05/07/2018

Processo Nº: 1000002749836

Contratado: (275404/2) JHON KLEITON NATAL GONCALVES;CPF:031.315.761-89;Cargo/Função: (3506) CONTR.TEMP.FUNCAO PROF. HABILITADO;Ref:B-001;CH: 05H

Hab.:LICENCIATURA PLENA EM CIENCIAS BIOLOGICAS;Motivo:VACÂNCIA;Un. Adm:(013900) E.E. 1 DE MAIO;Em: 21/12/2018

CONTRATO/SEDUC/63495/2018 DE: 05/07/2018

Processo Nº: 1000002873836

Contratado: (275404/3) JHON KLEITON NATAL GONCALVES;CPF:031.315.761-89;Cargo/Função: (3506) CONTR.TEMP.FUNCAO PROF. HABILITADO;Ref:B-001;CH: 01H

Hab.:LICENCIATURA PLENA EM CIENCIAS BIOLOGICAS;Motivo:VACÂNCIA;Un. Adm:(013900) E.E. 1 DE MAIO;Em: 21/12/2018

PUBLICADA, REGISTRADA, CUMPRÁ-SE.

Cuiabá-MT, 05 de Julho de 2018.
Marioneide Angelica Kliemaschewsk
Sec. Est. Educação, Esporte e Lazer

O Sec. Est. Educação, Esporte e Lazer no uso de suas atribuições que lhes são conferidas por lei,

Resolve: AUTORIZAR - SEDUC

Objeto: CONTRATAÇÃO TEMPORARIA POR MOTIVO DE URGÊNCIA

CONTRATO/SEDUC/63496/2018 DE: 05/07/2018

Processo Nº: 1000002892813

Contratado: (275598/5) ANDRE LUIS DOURADO PEREIRA;CPF:023.305.141-40;Cargo/Função: (3476) APOIO ADM. EDUCACIONAL-ELEMENTAR;Ref:A-001;CH: 30H

Hab.:ENSINO FUNDAMENTAL COMPLETO;Motivo:APOSENTADORIA;Un. Adm:(012017) E.E. Dep. SALIM NADAF;De:01/07/2018 a 21/12/2018

PUBLICADA, REGISTRADA, CUMPRÁ-SE.

Cuiabá-MT, 05 de Julho de 2018.
Marioneide Angelica Kliemaschewsk
Sec. Est. Educação, Esporte e Lazer

O Sec. Est. Educação, Esporte e Lazer no uso de suas atribuições que lhes são conferidas por lei,

Resolve: CANCELAR - SEDUC

Objeto: CONTRATAÇÃO TEMPORARIA POR MOTIVO DE URGÊNCIA

CONTRATO/SEDUC/63497/2018 DE: 05/07/2018

Processo Nº: 1000002719063

Contratado: (275988/2) MARICLEUFA OLIVEIRA DE ARRUDA;CPF:026.374.081-11;Cargo/Função: (3476) APOIO ADM. EDUCACIONAL-ELEMENTAR;Ref:A-001;CH: 30H

Hab.:TECNOLOGIA EM GASTRONOMIA;Motivo:VACÂNCIA;Un. Adm:(012734) E.E. LISANDRO NUNES PEREIRA;Em: 01/07/2018

PUBLICADA, REGISTRADA, CUMPRÁ-SE.

Cuiabá-MT, 05 de Julho de 2018.
Marioneide Angelica Kliemaschewsk
Sec. Est. Educação, Esporte e Lazer

O Sec. Est. Educação, Esporte e Lazer no uso de suas atribuições que lhes são conferidas por lei,

Resolve: AUTORIZAR - SEDUC

Objeto: CONTRATAÇÃO TEMPORARIA POR MOTIVO DE URGÊNCIA

CONTRATO/SEDUC/63498/2018 DE: 05/07/2018

Processo Nº: 1000002890296

Contratado: (276873/2) RONILTON DA SILVA RODRIGUES;CPF:621.718.521-00;Cargo/Função: (3476) APOIO ADM. EDUCACIONAL-ELEMENTAR;Ref:A-001;CH: 30H

Hab.:ENSINO MEDIO;Motivo:VACÂNCIA;Un. Adm:(061298) E.E. PROF. NATALINO FERREIRA MENDES;De:29/06/2018 a 21/12/2018

CONTRATO/SEDUC/63499/2018 DE: 05/07/2018

Processo Nº: 1000002887349

Contratado: (277315/12) DALIENE MARIA DE JESUS;CPF:022.187.211-63;Cargo/Função: (3506) CONTR.TEMP.FUNCAO PROF. HABILITADO;Ref:B-001;CH: 01H

Hab.:LICENCIATURA PLENA EM CIENCIAS BIOLOGICAS;Motivo:DISTRATO A PEDIDO;Un. Adm:(176800) E. E. PARECIS;De:02/05/2018 a 21/12/2018

CONTRATO/SEDUC/63500/2018 DE: 05/07/2018

Processo Nº: 1000002879130

Contratado: (279283/4) BRUNA MARTINS NISTAL VON GROLL;CPF:014.197.861-99;Cargo/Função: (3506) CONTR.TEMP.FUNCAO PROF. HABILITADO;Ref:B-001;CH: 03H

Hab.:LICENCIATURA PLENA EM LETRAS/ESPANHOL;Motivo:DISTRATO A PEDIDO;Un. Adm:(015890) E.E. PATRIARCA DA INDEPENDENCIA;De:12/06/2018 a 21/12/2018

PUBLICADA, REGISTRADA, CUMPRÁ-SE.

Cuiabá-MT, 05 de Julho de 2018.
Marioneide Angelica Kliemaschewsk
Sec. Est. Educação, Esporte e Lazer

O Sec. Est. Educação, Esporte e Lazer no uso de suas atribuições que lhes são conferidas por lei,

Resolve: CANCELAR - SEDUC

Objeto: CONTRATAÇÃO TEMPORARIA POR MOTIVO DE URGÊNCIA

CONTRATO/SEDUC/63501/2018 DE: 05/07/2018
 Processo N°: 1000002836600
 Contratado: (279467/9) JACKSON SANTOS COCHEV;CPF:007.549.251-29;Cargo/
 Função: (3506) CONTR.TEMP.FUNCAO PROF. HABILITADO;Ref:B-001;CH: 03H
 Hab.:LICENCIATURA PLENA EM HISTÓRIA;Motivo:VACÂNCIA;Un. Adm: (011886) E.E.
 Dep. FRANCISCO E. RANGEL TORRES;Em: 21/12/2018

PUBLICADA, REGISTRADA, CUMpra-SE.
 Cuiabá-MT, 05 de Julho de 2018.
 Marioneide Angelica Kliemaschewsk
 Sec. Est. Educação, Esporte e Lazer

O Sec. Est. Educação, Esporte e Lazer no uso de suas atribuições que lhes são conferidas por lei,

Resolve: AUTORIZAR - SEDUC
 Objeto: CONTRATAÇÃO TEMPORARIA POR MOTIVO DE URGÊNCIA

CONTRATO/SEDUC/63502/2018 DE: 05/07/2018
 Processo N°: 1000002893554
 Contratado: (279775/10) MOISES RAMOS DOS SANTOS;CPF:055.114.661-31;Cargo/
 Função: (3506) CONTR.TEMP.FUNCAO PROF. HABILITADO;Ref:B-001;CH: 08H
 Hab.:LICENCIATURA PLENA EM MATEMÁTICA;Motivo:DISTRATO A PEDIDO;Un.
 Adm: (176451) E. E. MARECHAL CANDIDO RONDON;De:28/06/2018 a 21/12/2018

PUBLICADA, REGISTRADA, CUMpra-SE.
 Cuiabá-MT, 05 de Julho de 2018.
 Marioneide Angelica Kliemaschewsk
 Sec. Est. Educação, Esporte e Lazer

O Sec. Est. Educação, Esporte e Lazer no uso de suas atribuições que lhes são conferidas por lei,

Resolve: CANCELAR - SEDUC
 Objeto: CONTRATAÇÃO TEMPORARIA POR MOTIVO DE URGÊNCIA

CONTRATO/SEDUC/63503/2018 DE: 05/07/2018
 Processo N°: 1000002814060
 Contratado: (279775/8) MOISES RAMOS DOS SANTOS;CPF:055.114.661-31;Cargo/
 Função: (3506) CONTR.TEMP.FUNCAO PROF. HABILITADO;Ref:B-001;CH: 08H
 Hab.:LICENCIATURA PLENA EM MATEMÁTICA;Motivo:ABERTURA DE TURMA;Un.
 Adm: (176451) E. E. MARECHAL CANDIDO RONDON;Em: 27/06/2018

PUBLICADA, REGISTRADA, CUMpra-SE.
 Cuiabá-MT, 05 de Julho de 2018.
 Marioneide Angelica Kliemaschewsk
 Sec. Est. Educação, Esporte e Lazer

O Sec. Est. Educação, Esporte e Lazer no uso de suas atribuições que lhes são conferidas por lei,

Resolve: AUTORIZAR - SEDUC
 Objeto: CONTRATAÇÃO TEMPORARIA POR MOTIVO DE URGÊNCIA

CONTRATO/SEDUC/63504/2018 DE: 05/07/2018
 Processo N°: 1000002879095
 Contratado: (279862/8) JOSEMAR ROSA DA SILVA;CPF:703.171.351-04;Cargo/
 Função: (3506) CONTR.TEMP.FUNCAO PROF. HABILITADO;Ref:B-001;CH: 03H
 Hab.:LICENCIATURA PLENA EM HISTÓRIA;Motivo:ABERTURA DE TURMA;Un.
 Adm: (145696) E.E. VIRGILIO CORREA FILHO;De:06/06/2018 a 21/12/2018

PUBLICADA, REGISTRADA, CUMpra-SE.
 Cuiabá-MT, 05 de Julho de 2018.
 Marioneide Angelica Kliemaschewsk
 Sec. Est. Educação, Esporte e Lazer

O Sec. Est. Educação, Esporte e Lazer no uso de suas atribuições que lhes são conferidas por lei,

Resolve: CANCELAR - SEDUC
 Objeto: CONTRATAÇÃO TEMPORARIA POR MOTIVO DE URGÊNCIA

CONTRATO/SEDUC/63505/2018 DE: 05/07/2018
 Processo N°: 1000002873698
 Contratado: (280568/3) NATAN DOS SANTOS SILVA;CPF:039.954.121-73;Cargo/
 Função: (3506) CONTR.TEMP.FUNCAO PROF. HABILITADO;Ref:B-001;CH: 01H
 Hab.:LICENCIATURA PLENA EM LETRAS/ESPANHOL;Motivo:VACÂNCIA;Un.
 Adm: (117595) E.E. Pe. FIRMO PINTO DUARTE FILHO;Em: 22/06/2018

PUBLICADA, REGISTRADA, CUMpra-SE.
 Cuiabá-MT, 05 de Julho de 2018.
 Marioneide Angelica Kliemaschewsk
 Sec. Est. Educação, Esporte e Lazer

O Sec. Est. Educação, Esporte e Lazer no uso de suas atribuições que lhes são conferidas por lei,

Resolve: AUTORIZAR - SEDUC
 Objeto: CONTRATAÇÃO TEMPORARIA POR MOTIVO DE URGÊNCIA

CONTRATO/SEDUC/63506/2018 DE: 05/07/2018

Processo N°: 1000002888977
 Contratado: (281429/6) ILZA RODRIGUES DE SOUZA;CPF:570.971.601-44;Cargo/
 Função: (3506) CONTR.TEMP.FUNCAO PROF. HABILITADO;Ref:B-001;CH: 20H
 Hab.:LICENCIATURA PLENA EM PEDAGOGIA;Motivo:DISTRATO A PEDIDO;Un.
 Adm: (176451) E. E. MARECHAL CANDIDO RONDON;De:21/06/2018 a 21/12/2018

CONTRATO/SEDUC/63507/2018 DE: 05/07/2018
 Processo N°: 1000002887113
 Contratado: (282879/5) FRANCIELE DA COSTA SOUZA;CPF:023.241.661-35;Cargo/
 Função: (3506) CONTR.TEMP.FUNCAO PROF. HABILITADO;Ref:B-001;CH: 08H
 Hab.:LICENCIATURA PLENA EM LETRAS/INGLÊS;Motivo:ABERTURA DE TURMA;Un.
 Adm: (015881) E.E. EMANUEL PINHEIRO;De:14/06/2018 a 21/12/2018

CONTRATO/SEDUC/63508/2018 DE: 05/07/2018
 Processo N°: 1000002883437
 Contratado: (282881/2) VALDIENE CAMPOS PINTO;CPF:015.103.951-80;Cargo/
 Função: (3506) CONTR.TEMP.FUNCAO PROF. HABILITADO;Ref:B-001;CH: 02H
 Hab.:LICENCIATURA PLENA EM GEOGRAFIA;Motivo:VACÂNCIA;Un. Adm: (156426) E.E.
 ERNESTO CHE GUEVARA;De:06/06/2018 a 21/12/2018

CONTRATO/SEDUC/63509/2018 DE: 05/07/2018
 Processo N°: 1000002889724
 Contratado: (282904/8) JESSICA FELTRIM DE ARAUJO;CPF:048.330.241-44;Cargo/
 Função: (3506) CONTR.TEMP.FUNCAO PROF. HABILITADO;Ref:B-001;CH: 06H
 Hab.:LICENCIATURA PLENA EM HISTÓRIA;Motivo:VACÂNCIA;Un. Adm: (016241) E.E.
 Pe. JOSE DE ANCHIETA;De:27/06/2018 a 21/12/2018

CONTRATO/SEDUC/63510/2018 DE: 05/07/2018
 Processo N°: 1000002881361
 Contratado: (283085/6) ALEXANDRE ZAMPIVA;CPF:931.291.490-15;Cargo/
 Função: (3506) CONTR.TEMP.FUNCAO PROF. HABILITADO;Ref:B-001;CH: 02H
 Hab.:LICENCIATURA PLENA EM GEOGRAFIA;Motivo:VACÂNCIA;Un. Adm: (194905) EE
 DA PM TIRADENTES CEL. CELSO H. SOUZA BARBOSA;De:14/06/2018 a 29/07/2018

PUBLICADA, REGISTRADA, CUMpra-SE.
 Cuiabá-MT, 05 de Julho de 2018.
 Marioneide Angelica Kliemaschewsk
 Sec. Est. Educação, Esporte e Lazer

O Sec. Est. Educação, Esporte e Lazer no uso de suas atribuições que lhes são conferidas por lei,

Resolve: CANCELAR - SEDUC
 Objeto: CONTRATAÇÃO TEMPORARIA POR MOTIVO DE URGÊNCIA

CONTRATO/SEDUC/63511/2018 DE: 05/07/2018
 Processo N°: 1000002832262
 Contratado: (283110/6) ALDEMIR DOS SANTOS SILVA;CPF:030.997.804-13;Cargo/
 Função: (3506) CONTR.TEMP.FUNCAO PROF. HABILITADO;Ref:B-001;CH: 11H
 Hab.:LICENCIATURA PLENA EM BIOLOGIA;Motivo:VACÂNCIA;Un. Adm: (013021) E.E.
 CARLOS IRIGARAY FILHO;Em: 21/12/2018

PUBLICADA, REGISTRADA, CUMpra-SE.
 Cuiabá-MT, 05 de Julho de 2018.
 Marioneide Angelica Kliemaschewsk
 Sec. Est. Educação, Esporte e Lazer

O Sec. Est. Educação, Esporte e Lazer no uso de suas atribuições que lhes são conferidas por lei,

Resolve: AUTORIZAR - SEDUC
 Objeto: CONTRATAÇÃO TEMPORARIA POR MOTIVO DE URGÊNCIA

CONTRATO/SEDUC/63512/2018 DE: 05/07/2018
 Processo N°: 1000002893880
 Contratado: (283110/9) ALDEMIR DOS SANTOS SILVA;CPF:030.997.804-13;Cargo/
 Função: (3506) CONTR.TEMP.FUNCAO PROF. HABILITADO;Ref:B-001;CH: 03H
 Hab.:LICENCIATURA PLENA EM BIOLOGIA;Motivo:VACÂNCIA;Un. Adm: (013021) E.E.
 CARLOS IRIGARAY FILHO;De:01/07/2018 a 21/12/2018

PUBLICADA, REGISTRADA, CUMpra-SE.
 Cuiabá-MT, 05 de Julho de 2018.
 Marioneide Angelica Kliemaschewsk
 Sec. Est. Educação, Esporte e Lazer

O Sec. Est. Educação, Esporte e Lazer no uso de suas atribuições que lhes são conferidas por lei,

Resolve: AUTORIZAR - SEDUC
 Objeto: CONTRATAÇÃO TEMPORARIA POR MOTIVO DE URGÊNCIA

CONTRATO/SEDUC/63514/2018 DE: 05/07/2018
 Processo N°: 1000002889155
 Contratado: (283329/7) DENIELLY BERNARDI DOS SANTOS;CPF:035.170.941-
 02;Cargo/Função: (3506) CONTR.TEMP.FUNCAO PROF. HABILITADO;Ref:B-001;CH:
 04H
 Hab.:LICENCIATURA PLENA EM LETRAS/INGLÊS;Motivo:VACÂNCIA;Un. Adm: (014575)
 E.E. Dr. ARTHUR ANTUNES MACIEL;De:21/06/2018 a 21/12/2018

PUBLICADA, REGISTRADA, CUMpra-SE.
 Cuiabá-MT, 05 de Julho de 2018.
 Marioneide Angelica Kliemaschewsk
 Sec. Est. Educação, Esporte e Lazer

O Sec. Est. Educação, Esporte e Lazer no uso de suas atribuições que lhes são conferidas por lei,

Resolve: CANCELAR - SEDUC
 Objeto: CONTRATAÇÃO TEMPORARIA POR MOTIVO DE URGÊNCIA

CONTRATO/SEDUC/63515/2018 DE: 05/07/2018

Processo Nº: 1000002754404
 Contratado: (283422/1) ALINE FERNANDA LANGER; CPF: 061.020.209-01; Cargo/
 Função: (6052) TECNICO DESENV ECO SOC L 10177/14; Ref: A-001; CH: 40H
 Hab.: ENSINO MEDIO; Motivo: Un. Adm: (194573) GAB. SEC. ADJ. DE POL. DE GEST
 DE PESS DA EDUCAÇÃO; Em: 03/07/2018

CONTRATO/SEDUC/63516/2018 DE: 05/07/2018
 Processo Nº: 1000002736557
 Contratado: (283513/1) SILMARA XAVIER DO NASCIMENTO SANTOS; CPF: 893.461.651-
 20; Cargo/Função: (3506) CONTR.TEMP.FUNCAO PROF. HABILITADO; Ref: B-001; CH:
 09H
 Hab.: LICENCIATURA PLENA EM ARTE; Motivo: VACÂNCIA; Un. Adm: (009890) CEJA
 PROFª. ALMIRA DE AMORIM SILVA; Em: 12/06/2018

PUBLICADA, REGISTRADA, CUMPRÁ-SE.
 Cuiabá-MT, 05 de Julho de 2018.
 Marioneide Angelica Kliemaschewsk
 Sec. Est. Educação, Esporte e Lazer

O Sec. Est. Educação, Esporte e Lazer no uso de suas atribuições que lhes
 são conferidas por lei,

Resolve: AUTORIZAR - SEDUC
 Objeto: CONTRATAÇÃO TEMPORÁRIA POR MOTIVO DE URGÊNCIA

CONTRATO/SEDUC/63517/2018 DE: 05/07/2018
 Processo Nº: 1000002890215
 Contratado: (283562/3) REJIANE PEREIRA MACHADO; CPF: 898.511.611-87; Cargo/
 Função: (3506) CONTR.TEMP.FUNCAO PROF. HABILITADO; Ref: B-001; CH: 02H
 Hab.: LICENCIATURA PLENA EM BIOLOGIA; Motivo: VACÂNCIA; Un. Adm: (012947) E.E.
 ONECIDIO MANOEL RESENDE; De: 06/06/2018 a 21/12/2018

CONTRATO/SEDUC/63518/2018 DE: 05/07/2018
 Processo Nº: 1000002894409
 Contratado: (283870/2) LARISA CRISTINA DA SILVA; CPF: 062.593.281-17; Cargo/
 Função: (3476) APOIO ADM. EDUCACIONAL-ELEMENTAR; Ref: A-001; CH: 30H
 Hab.: LICENCIATURA PLENA EM PEDAGOGIA; Motivo: VACÂNCIA; Un. Adm: (010774) E.E.
 DOM ANTONIO CAMPELO; De: 30/06/2018 a 21/12/2018

PUBLICADA, REGISTRADA, CUMPRÁ-SE.
 Cuiabá-MT, 05 de Julho de 2018.
 Marioneide Angelica Kliemaschewsk
 Sec. Est. Educação, Esporte e Lazer

O Sec. Est. Educação, Esporte e Lazer no uso de suas atribuições que lhes
 são conferidas por lei,

Resolve: CANCELAR - SEDUC
 Objeto: CONTRATAÇÃO TEMPORÁRIA POR MOTIVO DE URGÊNCIA

CONTRATO/SEDUC/63519/2018 DE: 05/07/2018
 Processo Nº: 1000002763125
 Contratado: (284708/1) DAIANE MARIA LERMEIN; CPF: 040.468.171-94; Cargo/
 Função: (3506) CONTR.TEMP.FUNCAO PROF. HABILITADO; Ref: B-001; CH: 10H
 Hab.: LICENCIATURA PLENA EM MATEMÁTICA; Motivo: VACÂNCIA; Un. Adm: (077895)
 E.E. 19 DE DEZEMBRO; Em: 21/12/2018

CONTRATO/SEDUC/63520/2018 DE: 05/07/2018
 Processo Nº: 1000002877947
 Contratado: (284893/5) ELINEIDE DA SILVA SOARES; CPF: 015.772.422-03; Cargo/
 Função: (3506) CONTR.TEMP.FUNCAO PROF. HABILITADO; Ref: B-001; CH: 03H
 Hab.: LICENCIATURA PLENA EM HISTÓRIA; Motivo: VACÂNCIA; Un. Adm: (104230) E.E.
 PROF. ELIDIO MURCELLI FILHO; Em: 02/07/2018

PUBLICADA, REGISTRADA, CUMPRÁ-SE.
 Cuiabá-MT, 05 de Julho de 2018.
 Marioneide Angelica Kliemaschewsk
 Sec. Est. Educação, Esporte e Lazer

O Sec. Est. Educação, Esporte e Lazer no uso de suas atribuições que lhes
 são conferidas por lei,

Resolve: AUTORIZAR - SEDUC
 Objeto: CONTRATAÇÃO TEMPORÁRIA POR MOTIVO DE URGÊNCIA

CONTRATO/SEDUC/63521/2018 DE: 05/07/2018
 Processo Nº: 1000002894777
 Contratado: (285282/2) THAIS DA COSTA VIANNA CARLOS; CPF: 022.015.940-
 82; Cargo/Função: (3506) CONTR.TEMP.FUNCAO PROF. HABILITADO; Ref: B-001; CH:
 04H
 Hab.: LICENCIATURA PLENA EM CIÊNCIAS BIOLÓGICAS; Motivo: VACÂNCIA; Un.
 Adm: (011010) E.E. MARECHAL DUTRA; De: 03/07/2018 a 21/12/2018

CONTRATO/SEDUC/63522/2018 DE: 05/07/2018
 Processo Nº: 1000002881485
 Contratado: (285403/2) SUSANA DA SILVA RIBEIRO; CPF: 035.290.031-82; Cargo/
 Função: (3506) CONTR.TEMP.FUNCAO PROF. HABILITADO; Ref: B-001; CH: 11H
 Hab.: LICENCIATURA PLENA EM HISTÓRIA; Motivo: VACÂNCIA; Un. Adm: (192147) E.E
 PROFESSORA EDITH PEREIRA BARBOSA; De: 01/06/2018 a 21/12/2018

PUBLICADA, REGISTRADA, CUMPRÁ-SE.
 Cuiabá-MT, 05 de Julho de 2018.
 Marioneide Angelica Kliemaschewsk
 Sec. Est. Educação, Esporte e Lazer

O Sec. Est. Educação, Esporte e Lazer no uso de suas atribuições que lhes
 são conferidas por lei,

Resolve: CANCELAR - SEDUC
 Objeto: CONTRATAÇÃO TEMPORÁRIA POR MOTIVO DE URGÊNCIA

CONTRATO/SEDUC/63523/2018 DE: 05/07/2018
 Processo Nº: 1000002840362
 Contratado: (285593/3) FRANCIELLE CATARINA BARROS; CPF: 040.887.581-02; Cargo/
 Função: (3506) CONTR.TEMP.FUNCAO PROF. HABILITADO; Ref: B-001; CH: 10H
 Hab.: LICENCIATURA PLENA EM PEDAGOGIA; Motivo: DATA INICIAL; Un. Adm: (012149)
 E.E. MANOEL GOMES; Em: 18/06/2018

PUBLICADA, REGISTRADA, CUMPRÁ-SE.
 Cuiabá-MT, 05 de Julho de 2018.
 Marioneide Angelica Kliemaschewsk
 Sec. Est. Educação, Esporte e Lazer

O Sec. Est. Educação, Esporte e Lazer no uso de suas atribuições que lhes
 são conferidas por lei,

Resolve: AUTORIZAR - SEDUC
 Objeto: CONTRATAÇÃO TEMPORÁRIA POR MOTIVO DE URGÊNCIA

CONTRATO/SEDUC/63524/2018 DE: 05/07/2018
 Processo Nº: 1000002888268
 Contratado: (285593/4) FRANCIELLE CATARINA BARROS; CPF: 040.887.581-02; Cargo/
 Função: (3506) CONTR.TEMP.FUNCAO PROF. HABILITADO; Ref: B-001; CH: 21H
 Hab.: LICENCIATURA PLENA EM PEDAGOGIA; Motivo: VACÂNCIA; Un. Adm: (012149) E.E.
 MANOEL GOMES; De: 19/06/2018 a 21/12/2018

CONTRATO/SEDUC/63525/2018 DE: 05/07/2018
 Processo Nº: 1000002888156
 Contratado: (289106/3) CRISTINA DOS SANTOS LOBATO; CPF: 894.115.792-72; Cargo/
 Função: (3506) CONTR.TEMP.FUNCAO PROF. HABILITADO; Ref: B-001; CH: 15H
 Hab.: LICENCIATURA PLENA EM MATEMÁTICA; Motivo: VACÂNCIA; Un. Adm: (013803)
 E.E. APOLONIO BOURET DE MELO; De: 11/06/2018 a 21/12/2018

CONTRATO/SEDUC/63526/2018 DE: 05/07/2018
 Processo Nº: 1000002888377
 Contratado: (289106/4) CRISTINA DOS SANTOS LOBATO; CPF: 894.115.792-72; Cargo/
 Função: (3506) CONTR.TEMP.FUNCAO PROF. HABILITADO; Ref: B-001; CH: 07H
 Hab.: LICENCIATURA PLENA EM MATEMÁTICA; Motivo: VACÂNCIA; Un. Adm: (013803)
 E.E. APOLONIO BOURET DE MELO; De: 11/06/2018 a 21/12/2018

CONTRATO/SEDUC/63527/2018 DE: 05/07/2018
 Processo Nº: 1000002894394
 Contratado: (289145/3) ADAKIEL TIAGO MARTINS BRAZ; CPF: 057.668.837-
 14; Cargo/Função: (3506) CONTR.TEMP.FUNCAO PROF. HABILITADO; Ref: B-001; CH:
 30H
 Hab.: LICENCIATURA PLENA EM PEDAGOGIA; Motivo: ABERTURA DE TURMA; Un.
 Adm: (157252) E.E. LEDY ANITA BRESANCIN; De: 29/06/2018 a 21/12/2018

CONTRATO/SEDUC/63528/2018 DE: 05/07/2018
 Processo Nº: 1000002887443
 Contratado: (289146/4) ADRIANA FEITOSA BENICIO DA CRUZ; CPF: 026.337.961-
 25; Cargo/Função: (3506) CONTR.TEMP.FUNCAO PROF. HABILITADO; Ref: B-001; CH:
 10H
 Hab.: LICENCIATURA PLENA EM LETRAS/INGLÊS; Motivo: VACÂNCIA; Un. Adm: (014826)
 E.E. ANTONIO FERREIRA SOBRINHO; De: 19/06/2018 a 21/12/2018

CONTRATO/SEDUC/63529/2018 DE: 05/07/2018
 Processo Nº: 1000002883435
 Contratado: (289372/2) RAYANE MARA BATISTA; CPF: 027.629.221-94; Cargo/
 Função: (3506) CONTR.TEMP.FUNCAO PROF. HABILITADO; Ref: B-001; CH: 04H
 Hab.: LICENCIATURA PLENA EM GEOGRAFIA; Motivo: VACÂNCIA; Un. Adm: (013056) E.E.
 MARIO SPINELLI; De: 05/06/2018 a 21/12/2018

CONTRATO/SEDUC/63530/2018 DE: 05/07/2018
 Processo Nº: 1000002747817
 Contratado: (289388/1) PAULA RETSIWATSIHU TITOMOWE; CPF: 033.711.001-
 89; Cargo/Função: (8850) PROFESSOR INDIO; Ref: A-001; CH: 21H
 Hab.: ENSINO FUNDAMENTAL COMPLETO; Motivo: VACÂNCIA; Un. Adm: (131822) E.E.
 INDIGENA BUTSE WAVE; De: 05/02/2018 a 21/12/2018

CONTRATO/SEDUC/63531/2018 DE: 05/07/2018
 Processo Nº: 1000002888262
 Contratado: (289389/1) ROMENY ALVES XAVIER; CPF: 023.357.621-50; Cargo/
 Função: (3514) CONTR.TEMP.FUNCAO PROF. NAO HABILIT; Ref: A-001; CH: 30H
 Hab.: ENSINO MEDIO; Motivo: VACÂNCIA; Un. Adm: (012858) E.E. PROF. MARIO ABRAAO
 NASSARDEN; De: 18/06/2018 a 21/12/2018

CONTRATO/SEDUC/63532/2018 DE: 05/07/2018
 Processo Nº: 1000002888886
 Contratado: (289391/1) ELDER RODRIGO DA SILVA; CPF: 036.912.981-41; Cargo/
 Função: (3468) TECNICO ADMINISTRATIVO EDUCACIONAL; Ref: A-001; CH: 30H
 Hab.: LICENCIATURA PLENA EM COMPUTAÇÃO; Motivo: APOSENTADORIA; Un.
 Adm: (014486) E.E. REGINA TENORIO OLIVEIRA; De: 18/06/2018 a 21/12/2018

CONTRATO/SEDUC/63533/2018 DE: 05/07/2018
 Processo Nº: 1000002887931
 Contratado: (289399/1) WILLIAN GOMES DA COSTA; CPF: 042.222.501-04; Cargo/
 Função: (3514) CONTR.TEMP.FUNCAO PROF. NAO HABILIT; Ref: A-001; CH: 30H
 Hab.: ENSINO MEDIO; Motivo: VACÂNCIA; Un. Adm: (010766) E.E. PONCE DE
 ARRUDA; De: 18/06/2018 a 21/12/2018

CONTRATO/SEDUC/63534/2018 DE: 05/07/2018
 Processo Nº: 1000002887752
 Contratado: (289400/1) MARTINIANO NETO RIBEIRO DE OLIVEIRA; CPF: 857.198.891-
 91; Cargo/Função: (3476) APOIO ADM. EDUCACIONAL-ELEMENTAR; Ref: A-001; CH: 30H
 Hab.: ENSINO MEDIO; Motivo: VACÂNCIA; Un. Adm: (013129) E.E. VERENA LEITE DE
 BRITO; De: 11/06/2018 a 21/12/2018

CONTRATO/SEDUC/63535/2018 DE: 05/07/2018
 Processo N°: 1000002887875
 Contratado: (289401/1) MARCIO FREIRE CAMPOS VIANA;CPF:892.245.311-72;Cargo/
 Função: (3506) CONTR.TEMP.FUNCAO PROF. HABILITADO;Ref:B-001;CH: 30H
 Hab.:LICENCIATURA PLENA EM PEDAGOGIA;Motivo:VACANCIA;Un. Adm:(194930) EE
 PM TIRADENTES "CB ISRAEL WESLEY P. DE ALMEIDA";De:18/06/2018 a 21/12/2018

CONTRATO/SEDUC/63536/2018 DE: 05/07/2018
 Processo N°: 1000002887742
 Contratado: (289402/1) RAFAEL RODRIGUES PEREIRA DA SILVA;CPF:034.546.231-
 97;Cargo/Função: (3514) CONTR.TEMP.FUNCAO PROF. NAO HABILIT;Ref:A-001;CH:
 30H
 Hab.:ENSINO MEDIO;Motivo:VACANCIA;Un. Adm:(194930) EE PM TIRADENTES "CB
 ISRAEL WESLEY P. DE ALMEIDA";De:18/06/2018 a 21/12/2018

CONTRATO/SEDUC/63537/2018 DE: 05/07/2018
 Processo N°: 1000002889608
 Contratado: (289403/1) LUZILENE BEATRIZ DA SILVA COSTA;CPF:939.179.961-
 20;Cargo/Função: (3468) TECNICO ADMINISTRATIVO EDUCACIONAL;Ref:A-001;CH:
 30H
 Hab.:ENSINO MEDIO;Motivo:VACANCIA;Un. Adm:(009474) E.E. SOUZA
 BANDEIRA;De:18/06/2018 a 21/12/2018

CONTRATO/SEDUC/63538/2018 DE: 05/07/2018
 Processo N°: 1000002877985
 Contratado: (289405/1) BIANCA MARTINS PEREIRA;CPF:008.792.211-86;Cargo/
 Função: (3506) CONTR.TEMP.FUNCAO PROF. HABILITADO;Ref:B-001;CH: 30H
 Hab.:LICENCIATURA PLENA EM PEDAGOGIA;Motivo:VACANCIA;Un. Adm:(038806) E.E.
 ALVARINA ALVES DE FREITAS;De:12/06/2018 a 21/12/2018

CONTRATO/SEDUC/63539/2018 DE: 05/07/2018
 Processo N°: 1000002895496
 Contratado: (289409/1) JEAN DOUGLAS FONTES VENTURA;CPF:047.349.001-
 32;Cargo/Função: (3476) APOIO ADM. EDUCACIONAL-ELEMENTAR;Ref:A-001;CH: 30H
 Hab.:ENSINO FUNDAMENTAL COMPLETO;Motivo:VACANCIA;Un. Adm:(194565) E.E.
 GOVERNADOR JOSÉFRAGELLI;De:04/07/2018 a 21/12/2018

CONTRATO/SEDUC/63540/2018 DE: 05/07/2018
 Processo N°: 1000002888014
 Contratado: (289413/1) JUAN MATTEUS DE SOUZA E SILVA;CPF:050.979.031-
 37;Cargo/Função: (3506) CONTR.TEMP.FUNCAO PROF. HABILITADO;Ref:B-001;CH:
 30H
 Hab.:LICENCIATURA PLENA EM EDUCAÇÃO FISICA;Motivo:ABERTURA DE TURMA;Un.
 Adm:(013838) E.E. ALEXANDRE GOMES SILVA CHAVES;De:20/06/2018 a 21/12/2018

CONTRATO/SEDUC/63541/2018 DE: 05/07/2018
 Processo N°: 1000002889121
 Contratado: (289415/1) ANDRE FLAVIO VOLPONI;CPF:011.467.911-86;Cargo/
 Função: (3476) APOIO ADM. EDUCACIONAL-ELEMENTAR;Ref:A-001;CH: 30H
 Hab.:ENSINO MEDIO;Motivo:VACANCIA;Un. Adm:(016152) E.E. ALICE BARBOSA
 PACHECO;De:19/06/2018 a 21/12/2018

CONTRATO/SEDUC/63542/2018 DE: 05/07/2018
 Processo N°: 1000002889393
 Contratado: (289416/1) JANAINA GONCALVES BISCAIA;CPF:049.425.491-24;Cargo/
 Função: (3468) TECNICO ADMINISTRATIVO EDUCACIONAL;Ref:A-001;CH: 30H
 Hab.:ENSINO MEDIO;Motivo:VACANCIA;Un. Adm:(020516) E.E. DR. MARIO DE
 CASTRO;De:18/06/2018 a 21/12/2018

CONTRATO/SEDUC/63543/2018 DE: 05/07/2018
 Processo N°: 1000002889626
 Contratado: (289418/1) DIVINO PAULO LOPES;CPF:002.692.671-74;Cargo/
 Função: (3506) CONTR.TEMP.FUNCAO PROF. HABILITADO;Ref:B-001;CH: 30H
 Hab.:LICENCIATURA PLENA EM EDUCAÇÃO FISICA;Motivo:VACANCIA;Un.
 Adm:(011088) E.E. ODORICO LEOCARIO ROSA;De:20/06/2018 a 21/12/2018

CONTRATO/SEDUC/63544/2018 DE: 05/07/2018
 Processo N°: 1000002889625
 Contratado: (289419/1) MARCOS MARQUES DA SILVA;CPF:000.737.221-38;Cargo/
 Função: (3506) CONTR.TEMP.FUNCAO PROF. HABILITADO;Ref:B-001;CH: 30H
 Hab.:LICENCIATURA PLENA EM EDUCAÇÃO FISICA;Motivo:VACANCIA;Un.
 Adm:(011088) E.E. ODORICO LEOCARIO ROSA;De:20/06/2018 a 21/12/2018

CONTRATO/SEDUC/63545/2018 DE: 05/07/2018
 Processo N°: 1000002886639
 Contratado: (28944/25) DENISE RIBEIRO REICHERT;CPF:487.921.281-49;Cargo/
 Função: (3506) CONTR.TEMP.FUNCAO PROF. HABILITADO;Ref:B-001;CH: 01H
 Hab.:LICENCIATURA PLENA EM GEOGRAFIA;Motivo:VACANCIA;Un. Adm:(015873) E.E.
 13 DE MAIO;De:06/06/2018 a 21/12/2018

CONTRATO/SEDUC/63546/2018 DE: 05/07/2018
 Processo N°: 1000002893045
 Contratado: (29023/28) INES ANA WICKROSKI SALES;CPF:459.954.430-20;Cargo/
 Função: (3506) CONTR.TEMP.FUNCAO PROF. HABILITADO;Ref:B-001;CH: 08H
 Hab.:LICENCIATURA PLENA EM EDUCAÇÃO FISICA;Motivo:VACANCIA;Un.
 Adm:(038709) E.E. JUSCELINO KUBISTCHEK;De:15/06/2018 a 21/12/2018

CONTRATO/SEDUC/63547/2018 DE: 05/07/2018
 Processo N°: 1000002889371
 Contratado: (35874/44) GENI SERRANO DOS SANTOS;CPF:496.501.061-20;Cargo/
 Função: (3506) CONTR.TEMP.FUNCAO PROF. HABILITADO;Ref:B-001;CH: 05H
 Hab.:LICENCIATURA PLENA EM LETRAS/INGLÊS;Motivo:VACANCIA;Un. Adm:(015890)
 E.E. PATRIARCA DA INDEPENDENCIA;De:25/06/2018 a 21/12/2018

CONTRATO/SEDUC/63548/2018 DE: 05/07/2018
 Processo N°: 1000002887193
 Contratado: (40079/44) ROGELIA GRAGEL SILVA;CPF:513.800.641-04;Cargo/
 Função: (3506) CONTR.TEMP.FUNCAO PROF. HABILITADO;Ref:B-001;CH: 30H
 Hab.:LICENCIATURA PLENA EM PEDAGOGIA;Motivo:ABERTURA DE TURMA;Un.
 Adm:(015881) E.E. EMANUEL PINHEIRO;De:19/06/2018 a 21/12/2018

CONTRATO/SEDUC/63549/2018 DE: 05/07/2018
 Processo N°: 1000002890139
 Contratado: (54969/36) ELI MARIA TEIXEIRA RIBEIRO ROSA;CPF:030.163.608-
 70;Cargo/Função: (3506) CONTR.TEMP.FUNCAO PROF. HABILITADO;Ref:B-001;CH:

12H
 Hab.:LICENCIATURA PLENA EM MATEMATICA;Motivo:READAPTAÇÃO;Un. Adm:(013145)
 E.E. D. ROSA FRIGGER PIOVEZAN;De:25/06/2018 a 21/12/2018

CONTRATO/SEDUC/63550/2018 DE: 05/07/2018
 Processo N°: 1000002888944
 Contratado: (64927/19) ALESSANDRA CRISTINA DE SOUZA;CPF:572.227.201-
 97;Cargo/Função: (3506) CONTR.TEMP.FUNCAO PROF. HABILITADO;Ref:B-001;CH:
 02H
 Hab.:LICENCIATURA PLENA EM CIENCIAS BIOLÓGICAS;Motivo:VACANCIA;Un.
 Adm:(016632) E.E. PROF. DEMETRIO PEREIRA;De:21/06/2018 a 21/12/2018

CONTRATO/SEDUC/63551/2018 DE: 05/07/2018
 Processo N°: 1000002888948
 Contratado: (64929/22) ANA DALVA DE MIRANDA;CPF:536.248.401-00;Cargo/
 Função: (3506) CONTR.TEMP.FUNCAO PROF. HABILITADO;Ref:B-001;CH: 01H
 Hab.:LICENCIATURA PLENA EM CIENCIAS BIOLÓGICAS;Motivo:VACANCIA;Un.
 Adm:(016632) E.E. PROF. DEMETRIO PEREIRA;De:21/06/2018 a 21/12/2018

PUBLICADA, REGISTRADA, CUMPRÁ-SE.
 Cuiabá-MT, 05 de Julho de 2018.
 Marioneide Angelica Kliemaschewsk
 Sec. Est. Educação, Esporte e Lazer

O Sec. Est. Educação, Esporte e Lazer no uso de suas atribuições que lhes são conferidas por lei,

Resolve: CANCELAR - SEDUC
 Objeto: CONTRATAÇÃO TEMPORARIA POR MOTIVO DE URGÊNCIA

CONTRATO/SEDUC/63552/2018 DE: 05/07/2018
 Processo N°: 1000002804591
 Contratado: (65452/45) JOANA OLIVA DA SILVA;CPF:791.991.781-68;Cargo/
 Função: (3506) CONTR.TEMP.FUNCAO PROF. HABILITADO;Ref:B-001;CH: 03H
 Hab.:LICENCIATURA PLENA EM LETRAS/INGLÊS;Motivo:ABERTURA DE TURMA;Un.
 Adm:(012700) E.E. EUCARIS NUNES DA CUNHA MORAES;Em: 25/06/2018

PUBLICADA, REGISTRADA, CUMPRÁ-SE.
 Cuiabá-MT, 05 de Julho de 2018.
 Marioneide Angelica Kliemaschewsk
 Sec. Est. Educação, Esporte e Lazer

O Sec. Est. Educação, Esporte e Lazer no uso de suas atribuições que lhes são conferidas por lei,

Resolve: AUTORIZAR - SEDUC
 Objeto: CONTRATAÇÃO TEMPORARIA POR MOTIVO DE URGÊNCIA

CONTRATO/SEDUC/63553/2018 DE: 05/07/2018
 Processo N°: 1000002890145
 Contratado: (66600/27) ROSA MARIA DE SOUSA PEREIRA;CPF:019.430.314-
 44;Cargo/Função: (3506) CONTR.TEMP.FUNCAO PROF. HABILITADO;Ref:B-001;CH:
 09H
 Hab.:LICENCIATURA PLENA EM PEDAGOGIA;Motivo:READAPTAÇÃO;Un. Adm:(013145)
 E.E. D. ROSA FRIGGER PIOVEZAN;De:25/06/2018 a 21/12/2018

PUBLICADA, REGISTRADA, CUMPRÁ-SE.
 Cuiabá-MT, 05 de Julho de 2018.
 Marioneide Angelica Kliemaschewsk
 Sec. Est. Educação, Esporte e Lazer

O Sec. Est. Educação, Esporte e Lazer no uso de suas atribuições que lhes são conferidas por lei,

Resolve: CANCELAR - SEDUC
 Objeto: CONTRATAÇÃO TEMPORARIA POR MOTIVO DE URGÊNCIA

CONTRATO/SEDUC/63554/2018 DE: 05/07/2018
 Processo N°: 1000002722497
 Contratado: (70390/57) MAGDA LOPES DE FREITAS LIMA;CPF:068.522.277-
 23;Cargo/Função: (3506) CONTR.TEMP.FUNCAO PROF. HABILITADO;Ref:B-001;CH:
 20H
 Hab.:LICENCIATURA PLENA EM HISTÓRIA;Motivo:VACANCIA;Un. Adm:(011886) E.E.
 Dep. FRANCISCO E. RANGEL TORRES;Em: 21/12/2018

PUBLICADA, REGISTRADA, CUMPRÁ-SE.
 Cuiabá-MT, 05 de Julho de 2018.
 Marioneide Angelica Kliemaschewsk
 Sec. Est. Educação, Esporte e Lazer

O Sec. Est. Educação, Esporte e Lazer no uso de suas atribuições que lhes são conferidas por lei,

Resolve: AUTORIZAR - SEDUC
 Objeto: CONTRATAÇÃO TEMPORARIA POR MOTIVO DE URGÊNCIA

CONTRATO/SEDUC/63555/2018 DE: 05/07/2018
 Processo N°: 1000002879093
 Contratado: (72895/17) REGINA CUSTODIO DA SILVA RODRIGUES;CPF:701.475.151-
 49;Cargo/Função: (3506) CONTR.TEMP.FUNCAO PROF. HABILITADO;Ref:B-001;CH:
 03H
 Hab.:LICENCIATURA PLENA EM HISTÓRIA;Motivo:DISTRATO A PEDIDO;Un.

Adm:(145696) E.E. VIRGILIO CORREA FILHO;De:11/06/2018 a 21/12/2018

CONTRATO/SEDUC/63556/2018 DE: 05/07/2018
 Processo Nº: 1000002879088
 Contratado:(73165/29) MARILZA BENEVIDES DO NASCIMENTO;CPF:803.887.951-15;Cargo/Função:(3506) CONTR.TEMP.FUNCAO PROF. HABILITADO;Ref:B-001;CH: 09H
 Hab.:LICENCIATURA PLENA EM HISTÓRIA;Motivo:DISTRATO A PEDIDO;Un. Adm:(145696) E.E. VIRGILIO CORREA FILHO;De:11/06/2018 a 21/12/2018

CONTRATO/SEDUC/63557/2018 DE: 05/07/2018
 Processo Nº: 1000002890222
 Contratado:(73428/11) SORAYA LEITE COSTA;CPF:781.880.911-20;Cargo/Função:(3506) CONTR.TEMP.FUNCAO PROF. HABILITADO;Ref:B-001;CH: 03H
 Hab.:LICENCIATURA PLENA EM PEDAGOGIA;Motivo:VACÂNCIA;Un. Adm:(012947) E.E. ONECIDIO MANOEL RESENDE;De:06/06/2018 a 21/12/2018

PUBLICADA, REGISTRADA, CUMPRADA-SE.
 Cuiabá-MT, 05 de Julho de 2018.
 Marioneide Angelica Kliemaschewsk
 Sec. Est. Educação, Esporte e Lazer

O Sec. Est. Educação, Esporte e Lazer no uso de suas atribuições que lhes são conferidas por lei,

Resolve: CANCELAR - SEDUC
 Objeto: CONTRATAÇÃO TEMPORARIA POR MOTIVO DE URGÊNCIA

CONTRATO/SEDUC/63558/2018 DE: 05/07/2018
 Processo Nº: 1000002829168
 Contratado:(75213/60) MARLY ROSA DE OLIVEIRA;CPF:241.760.951-72;Cargo/Função:(3506) CONTR.TEMP.FUNCAO PROF. HABILITADO;Ref:B-001;CH: 01H
 Hab.:LICENCIATURA PLENA EM LETRAS/ESPANHOL;Motivo:ABERTURA DE TURMA;Un. Adm:(010553) E.E. ANDRE LUIZ DA SILVA REIS;Em: 22/06/2018

PUBLICADA, REGISTRADA, CUMPRADA-SE.
 Cuiabá-MT, 05 de Julho de 2018.
 Marioneide Angelica Kliemaschewsk
 Sec. Est. Educação, Esporte e Lazer

O Sec. Est. Educação, Esporte e Lazer no uso de suas atribuições que lhes são conferidas por lei,

Resolve: AUTORIZAR - SEDUC
 Objeto: CONTRATAÇÃO TEMPORARIA POR MOTIVO DE URGÊNCIA

CONTRATO/SEDUC/63559/2018 DE: 05/07/2018
 Processo Nº: 1000002892359
 Contratado:(77675/42) ELENILDA AUGUSTA GUIMARAES;CPF:592.854.781-15;Cargo/Função:(3506) CONTR.TEMP.FUNCAO PROF. HABILITADO;Ref:B-001;CH: 01H
 Hab.:LICENCIATURA PLENA EM NORMAL SUPERIOR;Motivo:VACÂNCIA;Un. Adm:(012947) E.E. ONECIDIO MANOEL RESENDE;De:06/06/2018 a 21/12/2018

CONTRATO/SEDUC/63560/2018 DE: 05/07/2018
 Processo Nº: 1000002889619
 Contratado:(78409/72) LUCILENE DE ARAUJO PINOTE DE ALMEIDA;CPF:858.759.611-04;Cargo/Função:(3506) CONTR.TEMP.FUNCAO PROF. HABILITADO;Ref:B-001;CH: 03H
 Hab.:LICENCIATURA PLENA EM CIENCIAS MATEMATICAS;Motivo:VACÂNCIA;Un. Adm:(014044) E.E. OLEGARIO MOREIRA DE BARROS;De:26/06/2018 a 21/12/2018

CONTRATO/SEDUC/63561/2018 DE: 05/07/2018
 Processo Nº: 1000002887018
 Contratado:(86612/31) CLAUDECY ARAUJO CARVALHO;CPF:780.763.401-44;Cargo/Função:(3506) CONTR.TEMP.FUNCAO PROF. HABILITADO;Ref:B-001;CH: 06H
 Hab.:LICENCIATURA PLENA EM PEDAGOGIA;Motivo:VACÂNCIA;Un. Adm:(012866) E.E. INOCENCIA RACHID JAUDY;De:06/06/2018 a 21/12/2018

CONTRATO/SEDUC/63562/2018 DE: 05/07/2018
 Processo Nº: 1000002894534
 Contratado:(87297/2) JACQUELINE BORGES DE PAULA;CPF:378.065.991-34;Cargo/Função:(3506) CONTR.TEMP.FUNCAO PROF. HABILITADO;Ref:B-001;CH: 20H
 Hab.:LICENCIATURA PLENA EM MATEMATICA;Motivo:VACÂNCIA;Un. Adm:(016144) E.E. JUPIARA;De:28/06/2018 a 21/12/2018

CONTRATO/SEDUC/63563/2018 DE: 05/07/2018
 Processo Nº: 1000002890228
 Contratado:(88339/22) ROBERTA BUONO LEAL;CPF:870.515.321-20;Cargo/Função:(3506) CONTR.TEMP.FUNCAO PROF. HABILITADO;Ref:B-001;CH: 08H
 Hab.:LICENCIATURA PLENA EM HISTÓRIA;Motivo:VACÂNCIA;Un. Adm:(012947) E.E. ONECIDIO MANOEL RESENDE;De:12/05/2018 a 04/06/2018

CONTRATO/SEDUC/63564/2018 DE: 05/07/2018
 Processo Nº: 1000002890320
 Contratado:(88339/23) ROBERTA BUONO LEAL;CPF:870.515.321-20;Cargo/Função:(3506) CONTR.TEMP.FUNCAO PROF. HABILITADO;Ref:B-001;CH: 16H
 Hab.:LICENCIATURA PLENA EM HISTÓRIA;Motivo:VACÂNCIA;Un. Adm:(012947) E.E. ONECIDIO MANOEL RESENDE;De:06/06/2018 a 21/12/2018

CONTRATO/SEDUC/63565/2018 DE: 05/07/2018
 Processo Nº: 1000002893756
 Contratado:(92661/61) SELMA SOARES RODRIGUES;CPF:327.510.281-87;Cargo/Função:(3506) CONTR.TEMP.FUNCAO PROF. HABILITADO;Ref:B-001;CH: 05H
 Hab.:LICENCIATURA PLENA EM LETRAS/ESPANHOL;Motivo:VACÂNCIA;Un. Adm:(158356) E.E. LUIS PEDROSO DA SILVA;De:18/06/2018 a 21/12/2018

CONTRATO/SEDUC/63566/2018 DE: 05/07/2018
 Processo Nº: 1000002890030
 Contratado:(94233/7) NEURACI VIEIRA DE MORAES;CPF:387.913.821-49;Cargo/

Função:(3506) CONTR.TEMP.FUNCAO PROF. HABILITADO;Ref:B-001;CH: 10H
 Hab.:LICENCIATURA PLENA EM LETRAS/INGLÊS;Motivo:VACÂNCIA;Un. Adm:(012947) E.E. ONECIDIO MANOEL RESENDE;De:05/06/2018 a 21/12/2018

PUBLICADA, REGISTRADA, CUMPRADA-SE.
 Cuiabá-MT, 05 de Julho de 2018.
 Marioneide Angelica Kliemaschewsk
 Sec. Est. Educação, Esporte e Lazer

O Sec. Est. Educação, Esporte e Lazer no uso de suas atribuições que lhes são conferidas por lei,

Resolve: CANCELAR - SEDUC
 Objeto: CONTRATAÇÃO TEMPORARIA POR MOTIVO DE URGÊNCIA

CONTRATO/SEDUC/63567/2018 DE: 05/07/2018
 Processo Nº: 1000002731372
 Contratado:(94814/38) IVONE MUTRAN;CPF:230.041.501-15;Cargo/Função:(3506) CONTR.TEMP.FUNCAO PROF. HABILITADO;Ref:B-001;CH: 20H
 Hab.:LICENCIATURA PLENA EM GEOGRAFIA;Motivo:VACÂNCIA;Un. Adm:(010464) E.E. DOM JOSE DO DESPRAIADO;Em: 21/12/2018

PUBLICADA, REGISTRADA, CUMPRADA-SE.
 Cuiabá-MT, 05 de Julho de 2018.
 Marioneide Angelica Kliemaschewsk
 Sec. Est. Educação, Esporte e Lazer

O Sec. Est. Educação, Esporte e Lazer no uso de suas atribuições que lhes são conferidas por lei,

Resolve: AUTORIZAR - SEDUC
 Objeto: CONTRATAÇÃO TEMPORARIA POR MOTIVO DE URGÊNCIA

CONTRATO/SEDUC/63568/2018 DE: 05/07/2018
 Processo Nº: 1000002892364
 Contratado:(97942/34) ADRIANA NAZARETH DE JESUS DELGADO;CPF:830.484.561-04;Cargo/Função:(3506) CONTR.TEMP.FUNCAO PROF. HABILITADO;Ref:B-001;CH: 18H
 Hab.:LICENCIATURA PLENA EM LETRAS/LITERATURA;Motivo:VACÂNCIA;Un. Adm:(038636) E.E. PROFª. MARIA ELZA FERREIRA INACIO;De:30/06/2018 a 21/12/2018

PUBLICADA, REGISTRADA, CUMPRADA-SE.
 Cuiabá-MT, 05 de Julho de 2018.
 Marioneide Angelica Kliemaschewsk
 Sec. Est. Educação, Esporte e Lazer

BOLETIM DE PESSOAL/SEDUC/00973/2018 DE:
 05/07/2018

O Sec. Est. Educação, Esporte e Lazer no uso de suas atribuições que lhes são conferidas por lei,

Resolve: AUTORIZAR
 Evento: REGIME COLABORACAO

REGIME COLABORAÇÃO Nº001/2017
 Processo N.: 1000002888445
 Nome: (44660/1) MABEL STROBEL MOREIRA WEIMER
 Cargo/Função:(3441) PROFESSOR EDUC. BASICA
 Para: SECRETARIA MUNICIPAL DE EDUCAÇÃO - CUIABA
 Período de: 01/04/2017 Ate 22/12/2017

REGIME COLABORAÇÃO Nº001/2018
 Processo N.: 1000002888446
 Nome: (44660/1) MABEL STROBEL MOREIRA WEIMER
 Cargo/Função:(3441) PROFESSOR EDUC. BASICA
 Para: SECRETARIA MUNICIPAL DE EDUCAÇÃO - CUIABA
 Período de: 25/01/2018 Ate 21/12/2018

PUBLICADA, REGISTRADA, CUMPRADA-SE.
 Cuiabá-MT, 05 de Julho de 2018.
 Marioneide Angelica Kliemaschewsk
 Sec. Est. Educação, Esporte e Lazer

BOLETIM DE PESSOAL/SEDUC/00974/2018 DE:
 05/07/2018

O Sec. Est. Educação, Esporte e Lazer no uso de suas atribuições que lhes são conferidas por lei,

Resolve: REMOVER
 Evento: REMOCAO

Processo N.: 1000002895565
 Nome: (70591/15) ENIS DA MOTTA FERREIRA DA SILVA
 Cargo/Função:(3441) PROFESSOR EDUC. BASICA
 Para Un. Adm:(040452) E.E. GOV. JULIO STRUBING MULLER
 A Partir de: 06/06/2018

Processo N.: 1000002894640
 Nome: (242467/1) NAUTICEIA DE ALMEIDA LIMA

Cargo/Função: (4740) APOIO ADM EDUC PROFISSIONALIZADO-30
Para Un. Adm: (010898) CEJA PROF. ALFREDO MARIEN
A Partir de: 02/06/2018

Processo N.: 1000002895396

Nome: (251142/3) TAYRONE ROGER ANTUNES DE ASEVEDO
Cargo/Função: (3441) PROFESSOR EDUC. BASICA
Para Un. Adm: (012742) E.E. MARIA HELENA DE ARAUJO BASTOS
A Partir de: 07/06/2018

PUBLICADA, REGISTRADA, CUMPRE-SE.
Cuiabá-MT, 05 de Julho de 2018.
Marioneide Angelica Kliemaschewsk
Sec. Est. Educação, Esporte e Lazer

BOLETIM DE PESSOAL/SEDUC/00975/2018
05/07/2018

DE:

O Sec. Est. Educação, Esporte e Lazer no uso de suas atribuições que lhes são conferidas por lei,

Resolve: AUTORIZAR
Evento: ADICIONAL NOTURNO

Processo N.: 1000002894675

Nome: (226282/17) ABIGAIL QUEILA DA SILVA
Cargo/Função: (3476) APOIO ADM. EDUCACIONAL-ELEMENTAR
Un. Adm: (014443) CEJA 15 DE OUTUBRO
A Partir de: 01/06/2018 Até30/06/2018

Processo N.: 1000002894826

Nome: (283489/1) ADEILSON COSTA SILVA
Cargo/Função: (3476) APOIO ADM. EDUCACIONAL-ELEMENTAR
Un. Adm: (013250) E.E. ENIO PIPINO
A Partir de: 01/06/2018 Até30/06/2018

Processo N.: 1000002895502

Nome: (251192/1) ADENILSON DUARTE VARJAO
Cargo/Função: (4740) APOIO ADM EDUC PROFISSIONALIZADO-30
Un. Adm: (011460) E.E. JARDIM ARAGUAIA
A Partir de: 01/06/2018 Até29/06/2018

Processo N.: 1000002894748

Nome: (85922/1) ADERSON DA SILVA TAQUES
Cargo/Função: (4740) APOIO ADM EDUC PROFISSIONALIZADO-30
Un. Adm: (010588) E.E. PROF. ULISSES CUIABANO
A Partir de: 01/06/2018 Até30/06/2018

Processo N.: 1000002895336

Nome: (74578/18) ADILSON ANGELO DA SILVA
Cargo/Função: (4740) APOIO ADM EDUC PROFISSIONALIZADO-30
Un. Adm: (013463) CEJA CLONICE MIRANDA DA SILVA
A Partir de: 01/06/2018 Até30/06/2018

Processo N.: 1000002894644

Nome: (237943/12) ADRIANO CARLOS LUIZ
Cargo/Função: (3476) APOIO ADM. EDUCACIONAL-ELEMENTAR
Un. Adm: (157244) E.E. SIDNEY CÉSAR FÜHR
A Partir de: 01/06/2018 Até30/06/2018

Processo N.: 1000002895481

Nome: (260426/7) ADRIANO FELIX DOS SANTOS
Cargo/Função: (3476) APOIO ADM. EDUCACIONAL-ELEMENTAR
Un. Adm: (160059) CEJA JOSE DIAS
A Partir de: 01/06/2018 Até30/06/2018

Processo N.: 1000002894627

Nome: (227677/1) ADRIANO RODRIGUES DUARTE
Cargo/Função: (4740) APOIO ADM EDUC PROFISSIONALIZADO-30
Un. Adm: (045780) E.E. CRIANÇA CIDADADA
A Partir de: 01/06/2018 Até30/06/2018

Processo N.: 1000002895140

Nome: (209196/6) ADRIEL JUNIOR DA SILVA
Cargo/Função: (4740) APOIO ADM EDUC PROFISSIONALIZADO-30
Un. Adm: (124044) E.E. PORTAL DA AMAZONIA
A Partir de: 01/06/2018 Até30/06/2018

Processo N.: 1000002894641

Nome: (41681/9) AFONSO DANTOS DOS SANTOS
Cargo/Função: (4740) APOIO ADM EDUC PROFISSIONALIZADO-30
Un. Adm: (041360) ASSESSORIA PEDAGOGICA - SINOP
A Partir de: 01/06/2018 Até30/06/2018

Processo N.: 1000002894464

Nome: (87951/1) AILTON RIBEIRO DO NASCIMENTO
Cargo/Função: (4740) APOIO ADM EDUC PROFISSIONALIZADO-30
Un. Adm: (021652) E.E. PROF. ARLINDO DE SILVA BRUNO
A Partir de: 01/06/2018 Até30/06/2018

Processo N.: 1000002895633

Nome: (282321/1) AIRTON LOURENCO SALVIANI
Cargo/Função: (3476) APOIO ADM. EDUCACIONAL-ELEMENTAR
Un. Adm: (176664) E. E. 12 DE OUTUBRO
A Partir de: 01/06/2018 Até30/06/2018

Processo N.: 1000002895400

Nome: (120366/14) ALBANO KOHLER SOBRINHO
Cargo/Função: (4740) APOIO ADM EDUC PROFISSIONALIZADO-30
Un. Adm: (014630) E.E. Pe. EZEQUIEL RAMIN
A Partir de: 01/06/2018 Até30/06/2018

Processo N.: 1000002894835

Nome: (265062/7) ALCEU ECKERT
Cargo/Função: (3476) APOIO ADM. EDUCACIONAL-ELEMENTAR
Un. Adm: (016527) CEJA ARÃO GOMES BEZERRA
A Partir de: 01/06/2018 Até30/06/2018

Processo N.: 1000002895516

Nome: (283807/1) ALCIR FRIZZERA BUCHELT
Cargo/Função: (3476) APOIO ADM. EDUCACIONAL-ELEMENTAR
Un. Adm: (015733) E.E. IARA MARIA MINOTTO GOMES
A Partir de: 01/06/2018 Até30/06/2018

Processo N.: 1000002895489

Nome: (272991/3) ANA PATRICIA TIMOTIO SANTOS
Cargo/Função: (3476) APOIO ADM. EDUCACIONAL-ELEMENTAR
Un. Adm: (145777) E.E. RODRIGUES ALVES
A Partir de: 01/06/2018 Até30/06/2018

Processo N.: 1000002895239

Nome: (251819/11) ANDERSON JOSE DE OLIVEIRA GUEDES
Cargo/Função: (3476) APOIO ADM. EDUCACIONAL-ELEMENTAR
Un. Adm: (158330) E.E. ANDRÉANTONIO MAGGI
A Partir de: 31/05/2018 Até31/05/2018

Processo N.: 1000002895240

Nome: (251819/11) ANDERSON JOSE DE OLIVEIRA GUEDES
Cargo/Função: (3476) APOIO ADM. EDUCACIONAL-ELEMENTAR
Un. Adm: (158330) E.E. ANDRÉANTONIO MAGGI
A Partir de: 01/06/2018 Até29/06/2018

Processo N.: 1000002895241

Nome: (284269/1) ANDERSON LUIZ HENRIQUE
Cargo/Função: (3476) APOIO ADM. EDUCACIONAL-ELEMENTAR
Un. Adm: (158330) E.E. ANDRÉANTONIO MAGGI
A Partir de: 01/06/2018 Até30/06/2018

Processo N.: 1000002895144

Nome: (270791/5) ANDRE ALVES DA SILVA
Cargo/Função: (3476) APOIO ADM. EDUCACIONAL-ELEMENTAR
Un. Adm: (009911) E.E. Pe. JOAO PANAROTTO
A Partir de: 01/06/2018 Até30/06/2018

Processo N.: 1000002895391

Nome: (285756/1) ANDRE LUIZ MOURA ALVES
Cargo/Função: (3476) APOIO ADM. EDUCACIONAL-ELEMENTAR
Un. Adm: (009865) E.E. ALICE FONTES PINHEIRO
A Partir de: 01/06/2018 Até30/06/2018

Processo N.: 1000002895270

Nome: (274412/3) ANDRE LUJARRUEDE OLIVEIRA DANTAS
Cargo/Função: (3476) APOIO ADM. EDUCACIONAL-ELEMENTAR
Un. Adm: (184403) E .E. PONTAL DO GLORIA
A Partir de: 01/04/2018 Até30/04/2018

Processo N.: 1000002895273

Nome: (274412/3) ANDRE LUJARRUEDE OLIVEIRA DANTAS
Cargo/Função: (3476) APOIO ADM. EDUCACIONAL-ELEMENTAR
Un. Adm: (184403) E .E. PONTAL DO GLORIA
A Partir de: 01/05/2018 Até31/05/2018

Processo N.: 1000002895276

Nome: (274412/3) ANDRE LUJARRUEDE OLIVEIRA DANTAS
Cargo/Função: (3476) APOIO ADM. EDUCACIONAL-ELEMENTAR
Un. Adm: (184403) E .E. PONTAL DO GLORIA
A Partir de: 01/06/2018 Até30/06/2018

Processo N.: 1000002894515

Nome: (287050/1) ANGELO BISPO PORTUGAL
Cargo/Função: (3476) APOIO ADM. EDUCACIONAL-ELEMENTAR
Un. Adm: (096865) E.E. PROFªMARLENE MARQUES DE BARROS
A Partir de: 01/06/2018 Até30/06/2018

Processo N.: 1000002894602

Nome: (210035/21) ANGELO CARLOS NASCIMENTO MONTEIRO
Cargo/Função: (3476) APOIO ADM. EDUCACIONAL-ELEMENTAR
Un. Adm: (015954) E.E. WILSON DE ALMEIDA
A Partir de: 01/06/2018 Até30/06/2018

Processo N.: 1000002895499

Nome: (28628/3) ANIBAL PEDRO DA SILVA
Cargo/Função: (3476) APOIO ADM. EDUCACIONAL-ELEMENTAR
Un. Adm: (044938) E.E. SABINO FERREIRA MAIA
A Partir de: 01/06/2018 Até30/06/2018

Processo N.: 1000002894719

Nome: (241816/1) ANTONIO LOURIVAL DA SILVA SENABIO
Cargo/Função: (4740) APOIO ADM EDUC PROFISSIONALIZADO-30
Un. Adm: (045780) E.E. CRIANÇA CIDADADA
A Partir de: 03/06/2018 Até30/06/2018

Processo N.: 1000002894550

Nome: (227729/1) ANTONIO MARCOS FIUZA
Cargo/Função: (4740) APOIO ADM EDUC PROFISSIONALIZADO-30
Un. Adm: (069264) E.E. HERMES JOSE DA SILVA
A Partir de: 01/06/2018 Até30/06/2018

Processo N.: 1000002894587

Nome: (137575/8) ANTONIVAN DA SILVA CUIABANO
Cargo/Função: (3476) APOIO ADM. EDUCACIONAL-ELEMENTAR
Un. Adm: (011797) E.E. PROFª. ANA MARIA DAS GRAÇAS S. NORONHA
A Partir de: 01/06/2018 Até30/06/2018

Processo N.: 1000002895671

Nome: (94128/1) APARECIDO ADAO DE BARROS
Cargo/Função: (4740) APOIO ADM EDUC PROFISSIONALIZADO-30
Un. Adm: (010863) E.E. LUCAS PACHECO DE CAMARGO
A Partir de: 01/06/2018 Até30/06/2018

Processo N.: 1000002894458
 Nome: (87429/1) APOLINARIO FRANCISCO DE LIMA
 Cargo/Função: (4740) APOIO ADM EDUC PROFISSIONALIZADO-30
 Un. Adm: (012378) E.E. ARNALDO ESTEVAO FIGUEIREDO
 A Partir de: 01/06/2018 Até30/06/2018

Processo N.: 1000002895632
 Nome: (245886/10) ARGENIO SILVA VILARVAS
 Cargo/Função: (3476) APOIO ADM. EDUCACIONAL-ELEMENTAR
 Un. Adm: (176664) E. E. 12 DE OUTUBRO
 A Partir de: 01/06/2018 Até30/06/2018

Processo N.: 1000002895118
 Nome: (38855/1) ARION FERREIRA DOS SANTOS
 Cargo/Função: (4740) APOIO ADM EDUC PROFISSIONALIZADO-30
 Un. Adm: (183652) E. E. PROFªMARIA SEBASTIANA DE SOUZA
 A Partir de: 01/06/2018 Até30/06/2018

Processo N.: 1000002894632
 Nome: (283444/2) AUXILIADORA APARECIDA CAMPOS NASCIMENTO
 Cargo/Função: (3476) APOIO ADM. EDUCACIONAL-ELEMENTAR
 Un. Adm: (045780) E.E. CRIANÇA CIDADADA
 A Partir de: 01/06/2018 Até02/06/2018

Processo N.: 1000002894498
 Nome: (261815/7) BELCHIOR JOSE CUNHA DA SILVA
 Cargo/Função: (3476) APOIO ADM. EDUCACIONAL-ELEMENTAR
 Un. Adm: (041203) ASSESSORIA PEDAGOGICA - MIRASSOL D'OESTE
 A Partir de: 01/06/2018 Até30/06/2018

Processo N.: 1000002895218
 Nome: (222526/17) BENEDITO ILINO DA SILVA
 Cargo/Função: (3476) APOIO ADM. EDUCACIONAL-ELEMENTAR
 Un. Adm: (158321) E.E. JOSÉMARIANO BENTO
 A Partir de: 01/06/2018 Até30/06/2018

Processo N.: 1000002895121
 Nome: (85343/1) BENEDITO PADILHA BRANDAO
 Cargo/Função: (4740) APOIO ADM EDUC PROFISSIONALIZADO-30
 Un. Adm: (012599) E.E. VIRGINIO NUNES FERRAZ JUNIOR
 A Partir de: 01/06/2018 Até30/06/2018

Processo N.: 1000002895597
 Nome: (76870/38) BENEDITO VIEIRA DOS SANTOS
 Cargo/Função: (3476) APOIO ADM. EDUCACIONAL-ELEMENTAR
 Un. Adm: (012157) E.E. Dep. EMANUEL PINHEIRO
 A Partir de: 01/06/2018 Até30/06/2018

Processo N.: 1000002895102
 Nome: (286734/3) BERNADETH ALVES GUIMARAES
 Cargo/Função: (3476) APOIO ADM. EDUCACIONAL-ELEMENTAR
 Un. Adm: (011070) E.E. DOMINGOS APARECIDO DOS SANTOS
 A Partir de: 01/06/2018 Até30/06/2018

Processo N.: 1000002895613
 Nome: (288818/1) CARLOS ANDRE NASCIMENTO DA CONCEICAO
 Cargo/Função: (3476) APOIO ADM. EDUCACIONAL-ELEMENTAR
 Un. Adm: (156418) CEJA BENEDITO SANTANA DA SILVA FREIRE
 A Partir de: 05/06/2018 Até30/06/2018

Processo N.: 1000002895687
 Nome: (72814/8) CARLOS BARTOLOMEU DE SOUZA
 Cargo/Função: (4740) APOIO ADM EDUC PROFISSIONALIZADO-30
 Un. Adm: (011894) E.E. Pe. JOSE ANCHIETA
 A Partir de: 01/06/2018 Até30/06/2018

Processo N.: 1000002895359
 Nome: (286158/1) CARLOS EDUARDO FERREIRA MACHADO
 Cargo/Função: (3476) APOIO ADM. EDUCACIONAL-ELEMENTAR
 Un. Adm: (010421) E.E. Pe. WANIR DELFINO CESAR
 A Partir de: 01/06/2018 Até30/06/2018

Processo N.: 1000002894465
 Nome: (286141/3) CARLOS EDUARDO MORAES RODRIGUES
 Cargo/Função: (3476) APOIO ADM. EDUCACIONAL-ELEMENTAR
 Un. Adm: (021652) E.E. PROF. ARLINDO DE SILVA BRUNO
 A Partir de: 01/06/2018 Até30/06/2018

Processo N.: 1000002895508
 Nome: (270090/5) CARLOS FREDERICO CAMARGO ALENCAR CALACA
 Cargo/Função: (3476) APOIO ADM. EDUCACIONAL-ELEMENTAR
 Un. Adm: (040606) ASSESSORIA PEDAGOGICA - BARRA DO GARCAS
 A Partir de: 01/06/2018 Até30/06/2018

Processo N.: 1000002895399
 Nome: (282965/3) CARLOS HENRIQUE DE MORAIS
 Cargo/Função: (3476) APOIO ADM. EDUCACIONAL-ELEMENTAR
 Un. Adm: (040568) ASSESSORIA PEDAGOGICA - NOSSA S. DO LIVR
 A Partir de: 01/06/2018 Até30/06/2018

Processo N.: 1000002894818
 Nome: (246611/11) CARLOS LIMA DE JESUS
 Cargo/Função: (3476) APOIO ADM. EDUCACIONAL-ELEMENTAR
 Un. Adm: (009806) E.E. HISTORIADOR RUBENS DE MENDONÇA
 A Partir de: 01/06/2018 Até30/06/2018

Processo N.: 1000002894480
 Nome: (237091/9) CARLOS SATURNINO DA SILVA
 Cargo/Função: (3476) APOIO ADM. EDUCACIONAL-ELEMENTAR
 Un. Adm: (042129) ASSESSORIA PEDAGOGICA - JANGADA
 A Partir de: 01/06/2018 Até30/06/2018

Processo N.: 1000002894473
 Nome: (285426/1) CARLOS VALDEVINO DA SILVA
 Cargo/Função: (3476) APOIO ADM. EDUCACIONAL-ELEMENTAR
 Un. Adm: (021679) E.E. DAMIAO MAMEDES DO NASCIMENTO

A Partir de: 01/06/2018 Até30/06/2018

Processo N.: 1000002895717
 Nome: (38486/1) CELIO VILELA MACHADO
 Cargo/Função: (4740) APOIO ADM EDUC PROFISSIONALIZADO-30
 Un. Adm: (011088) E.E. ODORICO LEOCARIO ROSA
 A Partir de: 01/06/2018 Até30/06/2018

Processo N.: 1000002894576
 Nome: (226848/1) CELSO JOSE MARQUES
 Cargo/Função: (4740) APOIO ADM EDUC PROFISSIONALIZADO-30
 Un. Adm: (154156) E.E. PAULO FREIRE
 A Partir de: 01/06/2018 Até30/06/2018

Processo N.: 1000002894824
 Nome: (248371/13) CERES REGI DE SOUZA ZANETTI
 Cargo/Função: (3476) APOIO ADM. EDUCACIONAL-ELEMENTAR
 Un. Adm: (013250) E.E. ENIO PIPINO
 A Partir de: 01/06/2018 Até30/06/2018

Processo N.: 1000002895406
 Nome: (227309/1) CERISVALDO SILVA DOS SANTOS
 Cargo/Função: (4740) APOIO ADM EDUC PROFISSIONALIZADO-30
 Un. Adm: (038660) E.E. TAPIRAPE
 A Partir de: 01/06/2018 Até30/06/2018

Processo N.: 1000002894563
 Nome: (282823/1) CHARLY MARCIO MAGALHAES CAMPOS
 Cargo/Função: (3476) APOIO ADM. EDUCACIONAL-ELEMENTAR
 Un. Adm: (009440) E.E. LEOVEGILDO DE MELO
 A Partir de: 01/06/2018 Até30/06/2018

Processo N.: 1000002895612
 Nome: (282725/1) CHRISTIAN PEREIRA DEMSKI
 Cargo/Função: (3476) APOIO ADM. EDUCACIONAL-ELEMENTAR
 Un. Adm: (156418) CEJA BENEDITO SANTANA DA SILVA FREIRE
 A Partir de: 01/06/2018 Até30/06/2018

Processo N.: 1000002894459
 Nome: (113559/17) CLAUDECIR VIEIRA LIMA
 Cargo/Função: (3476) APOIO ADM. EDUCACIONAL-ELEMENTAR
 Un. Adm: (012386) E.E. BENEDITA AUGUSTA LEMES
 A Partir de: 01/06/2018 Até30/06/2018

Processo N.: 1000002894528
 Nome: (34699/4) CLAUDIO LOPES
 Cargo/Função: (4740) APOIO ADM EDUC PROFISSIONALIZADO-30
 Un. Adm: (013056) E.E. MARIO SPINELLI
 A Partir de: 12/05/2018 Até31/05/2018

Processo N.: 1000002895513
 Nome: (101193/1) CLAUDIO MAZUTTI
 Cargo/Função: (4740) APOIO ADM EDUC PROFISSIONALIZADO-30
 Un. Adm: (015733) E.E. IARA MARIA MINOTTO GOMES
 A Partir de: 01/06/2018 Até30/06/2018

Processo N.: 1000002895477
 Nome: (278608/3) CLEIDIOMAR MAZETE CARVALHO
 Cargo/Função: (3476) APOIO ADM. EDUCACIONAL-ELEMENTAR
 Un. Adm: (015288) E.E. BENTO ALEXANDRE DOS SANTOS
 A Partir de: 01/06/2018 Até30/06/2018

Processo N.: 1000002895372
 Nome: (277269/4) CLELIA DO NASCIMENTO
 Cargo/Função: (3476) APOIO ADM. EDUCACIONAL-ELEMENTAR
 Un. Adm: (011363) E.E. NORBERTO SCHWANTES
 A Partir de: 01/06/2018 Até30/06/2018

Processo N.: 1000002895419
 Nome: (209499/8) CLEMENTE NILSON SOUZA DE MIRANDA
 Cargo/Função: (4740) APOIO ADM EDUC PROFISSIONALIZADO-30
 Un. Adm: (011142) E.E. EMANUEL PINHEIRO
 A Partir de: 01/06/2018 Até30/06/2018

Processo N.: 1000002894704
 Nome: (250284/1) CLEO BATISTA DA SILVA
 Cargo/Função: (4740) APOIO ADM EDUC PROFISSIONALIZADO-30
 Un. Adm: (042366) ASSESSORIA PEDAGOGICA - SAO JOSE DO POVO
 A Partir de: 01/06/2018 Até30/06/2018

Processo N.: 1000002894606
 Nome: (286985/1) CLEYTON MARTINS
 Cargo/Função: (3476) APOIO ADM. EDUCACIONAL-ELEMENTAR
 Un. Adm: (015954) E.E. WILSON DE ALMEIDA
 A Partir de: 01/06/2018 Até30/06/2018

Processo N.: 1000002894630
 Nome: (288102/1) CLOVIS GIOVANNI DE ALMEIDA TOLEDO E GODDY
 Cargo/Função: (3476) APOIO ADM. EDUCACIONAL-ELEMENTAR
 Un. Adm: (045780) E.E. CRIANÇA CIDADADA
 A Partir de: 06/06/2018 Até30/06/2018

Processo N.: 1000002895498
 Nome: (55719/15) CREUZA MIRANDA MACHADO
 Cargo/Função: (3476) APOIO ADM. EDUCACIONAL-ELEMENTAR
 Un. Adm: (044938) E.E. SABINO FERREIRA MAIA
 A Partir de: 01/06/2018 Até30/06/2018

Processo N.: 1000002895536
 Nome: (278940/2) DAIANA APARECIDA PEREIRA
 Cargo/Função: (3476) APOIO ADM. EDUCACIONAL-ELEMENTAR
 Un. Adm: (016284) E.E. BOA VISTA
 A Partir de: 01/06/2018 Até30/06/2018

Processo N.: 1000002895360
 Nome: (227055/1) DANIEL CALDEIRA DA SILVA

Cargo/Função: (4740) APOIO ADM EDUC PROFISSIONALIZADO-30
Un. Adm: (010421) E.E. Pe. WANIR DELFINO CESAR
A Partir de: 01/06/2018 Até30/06/2018

Processo N.: 1000002895294
Nome: (87436/1) DANIEL FERNANDES BOECHAT
Cargo/Função: (4740) APOIO ADM EDUC PROFISSIONALIZADO-30
Un. Adm: (013765) E.E. JOAO RIBEIRO VILELA
A Partir de: 01/06/2018 Até30/06/2018

Processo N.: 1000002895226
Nome: (134020/24) DAVI FERNANDES TAVARES
Cargo/Função: (3476) APOIO ADM. EDUCACIONAL-ELEMENTAR
Un. Adm: (014087) E.E. SEVERIANO NEVES
A Partir de: 01/06/2018 Até30/06/2018

Processo N.: 1000002895279
Nome: (226937/1) DEBORA SILVANA LEANDRO VASCONCELOS
Cargo/Função: (3476) APOIO ADM. EDUCACIONAL-ELEMENTAR
Un. Adm: (013943) E.E. GOV. JOAO PONCE DE ARRUDA
A Partir de: 01/06/2018 Até30/06/2018

Processo N.: 1000002895278
Nome: (85886/1) DENILSON COIMBRA NEVES
Cargo/Função: (4740) APOIO ADM EDUC PROFISSIONALIZADO-30
Un. Adm: (013943) E.E. GOV. JOAO PONCE DE ARRUDA
A Partir de: 01/06/2018 Até30/06/2018

Processo N.: 1000002894545
Nome: (227603/1) DENILSON DA SILVA DENIZ
Cargo/Função: (4740) APOIO ADM EDUC PROFISSIONALIZADO-30
Un. Adm: (015911) E.E. RAMON SANCHES MARQUES
A Partir de: 01/06/2018 Até30/06/2018

Processo N.: 1000002894876
Nome: (136010/24) DENIS JEFFERSON ANACLETO
Cargo/Função: (3476) APOIO ADM. EDUCACIONAL-ELEMENTAR
Un. Adm: (013560) E.E. JOAO PAULO II
A Partir de: 01/06/2018 Até30/06/2018

Processo N.: 1000002895480
Nome: (272179/6) DENIVALDO MARIANO
Cargo/Função: (3476) APOIO ADM. EDUCACIONAL-ELEMENTAR
Un. Adm: (160059) CEJA JOSE DIAS
A Partir de: 01/06/2018 Até30/06/2018

Processo N.: 1000002894457
Nome: (77735/2) DONIZETE FERNANDES BISPO
Cargo/Função: (4740) APOIO ADM EDUC PROFISSIONALIZADO-30
Un. Adm: (012378) E.E. ARNALDO ESTEVAO FIGUEIREDO
A Partir de: 01/06/2018 Até30/06/2018

Processo N.: 1000002894547
Nome: (144138/9) DORLEANS NICCHIO GUALBERTO
Cargo/Função: (4740) APOIO ADM EDUC PROFISSIONALIZADO-30
Un. Adm: (069264) E.E. HERMES JOSE DA SILVA
A Partir de: 01/06/2018 Até30/06/2018

Processo N.: 1000002894710
Nome: (241827/1) EDGAR DE SOUZA LOPES
Cargo/Função: (4740) APOIO ADM EDUC PROFISSIONALIZADO-30
Un. Adm: (012327) E.E. PROF. JOSE MENDES MARTINS
A Partir de: 01/06/2018 Até30/06/2018

Processo N.: 1000002895505
Nome: (284749/2) EDILAINE ALVES NETO
Cargo/Função: (3476) APOIO ADM. EDUCACIONAL-ELEMENTAR
Un. Adm: (040606) ASSESSORIA PEDAGOGICA - BARRA DO GARCAS
A Partir de: 01/06/2018 Até30/06/2018

Processo N.: 1000002895322
Nome: (287810/1) EDIMARANS XAVIER DOS SANTOS
Cargo/Função: (3476) APOIO ADM. EDUCACIONAL-ELEMENTAR
Un. Adm: (156370) E.E. LUIZ FRUTUOSO DA SILVA
A Partir de: 07/06/2018 Até30/06/2018

Processo N.: 1000002894688
Nome: (286438/1) EDINARA SOARES DE OLIVEIRA
Cargo/Função: (3476) APOIO ADM. EDUCACIONAL-ELEMENTAR
Un. Adm: (015865) E.E. 29 DE NOVEMBRO
A Partir de: 01/06/2018 Até19/06/2018

Processo N.: 1000002895582
Nome: (65895/3) EDIVALDO ANTONIO DE LIMA
Cargo/Função: (4740) APOIO ADM EDUC PROFISSIONALIZADO-30
Un. Adm: (015172) E.E. COUTO MAGALHAES
A Partir de: 01/06/2018 Até30/06/2018

Processo N.: 1000002895665
Nome: (251478/1) EDMAR MARTINS DE MOURA
Cargo/Função: (3476) APOIO ADM. EDUCACIONAL-ELEMENTAR
Un. Adm: (011916) E.E. 22 DE MAIO
A Partir de: 01/06/2018 Até30/06/2018

Processo N.: 1000002895592
Nome: (225866/1) EDMILSON BATISTA
Cargo/Função: (4740) APOIO ADM EDUC PROFISSIONALIZADO-30
Un. Adm: (013226) E.E. Dr. JOSE GENTIL DA SILVA
A Partir de: 01/06/2018 Até30/06/2018

Processo N.: 1000002894493
Nome: (219934/28) EDSON BISPO DE ASSUNCAO
Cargo/Função: (3476) APOIO ADM. EDUCACIONAL-ELEMENTAR
Un. Adm: (045110) E.E. LUIZA SOARES BOABAID
A Partir de: 01/06/2018 Até30/06/2018

Processo N.: 1000002895401
Nome: (219681/2) EDSON DE OLIVEIRA E SILVA
Cargo/Função: (4740) APOIO ADM EDUC PROFISSIONALIZADO-30
Un. Adm: (014559) E.E. Dr. GUILHERME FREITAS ABREU LIMA
A Partir de: 01/06/2018 Até30/06/2018

Processo N.: 1000002895146
Nome: (288696/1) EDSON GOMES DA SILVA
Cargo/Função: (3476) APOIO ADM. EDUCACIONAL-ELEMENTAR
Un. Adm: (009911) E.E. Pe. JOAO PANAROTTO
A Partir de: 01/06/2018 Até29/06/2018

Processo N.: 1000002894478
Nome: (87800/1) ELIAS MEIRA MARTINS
Cargo/Função: (4740) APOIO ADM EDUC PROFISSIONALIZADO-30
Un. Adm: (042129) ASSESSORIA PEDAGOGICA - JANGADA
A Partir de: 01/06/2018 Até30/06/2018

Processo N.: 1000002895663
Nome: (231937/5) ELIO FRANCISCO BONFIM
Cargo/Função: (3476) APOIO ADM. EDUCACIONAL-ELEMENTAR
Un. Adm: (011916) E.E. 22 DE MAIO
A Partir de: 01/06/2018 Até30/06/2018

Processo N.: 1000002894558
Nome: (271895/5) ELIZABETI DE CARVALHO CASTRO
Cargo/Função: (3476) APOIO ADM. EDUCACIONAL-ELEMENTAR
Un. Adm: (102326) E. E. ALFREDO TREUHERZ
A Partir de: 01/06/2018 Até30/06/2018

Processo N.: 1000002895599
Nome: (283847/1) ELIZEU FREIRE DA SILVA
Cargo/Função: (3476) APOIO ADM. EDUCACIONAL-ELEMENTAR
Un. Adm: (012157) E.E. Dep. EMANUEL PINHEIRO
A Partir de: 01/06/2018 Até30/06/2018

Processo N.: 1000002895263
Nome: (286845/1) EMANUELA FIGUEIREDO SALVADOR
Cargo/Função: (3476) APOIO ADM. EDUCACIONAL-ELEMENTAR
Un. Adm: (009873) E.E. DOM FRANCISCO DE AQUINO CORREA
A Partir de: 01/06/2018 Até30/06/2018

Processo N.: 1000002894484
Nome: (55249/6) EMILIO MANOEL DA SILVA
Cargo/Função: (4740) APOIO ADM EDUC PROFISSIONALIZADO-30
Un. Adm: (045101) E.E. MAXIMIANA DO NASCIMENTO
A Partir de: 01/06/2018 Até30/06/2018

Processo N.: 1000002894685
Nome: (250101/8) ERISVELTON GIL AGUILERA CARVALHO
Cargo/Função: (3476) APOIO ADM. EDUCACIONAL-ELEMENTAR
Un. Adm: (176460) E. E. 11 DE AGOSTO
A Partir de: 01/06/2018 Até30/06/2018

Processo N.: 1000002894503
Nome: (287989/1) ERMESON DANUBIO DA SILVA DE SOUZA
Cargo/Função: (3476) APOIO ADM. EDUCACIONAL-ELEMENTAR
Un. Adm: (041203) ASSESSORIA PEDAGOGICA - MIRASSOL D'OESTE
A Partir de: 05/06/2018 Até30/06/2018

Processo N.: 1000002894653
Nome: (286574/2) EUCLIDES DA SILVA RONDON
Cargo/Função: (3476) APOIO ADM. EDUCACIONAL-ELEMENTAR
Un. Adm: (012785) E.E. Cel. ARTHUR BORGES
A Partir de: 01/06/2018 Até30/06/2018

Processo N.: 1000002894472
Nome: (274773/3) EUFRAZIO JESUS DA SILVA
Cargo/Função: (3476) APOIO ADM. EDUCACIONAL-ELEMENTAR
Un. Adm: (021679) E.E. DAMIAO MAMEDES DO NASCIMENTO
A Partir de: 01/06/2018 Até30/06/2018

Processo N.: 1000002894811
Nome: (87688/17) EVA PEREIRA LEITE
Cargo/Função: (3476) APOIO ADM. EDUCACIONAL-ELEMENTAR
Un. Adm: (011991) E.E. PROFª. NADIR DE OLIVEIRA
A Partir de: 01/06/2018 Até30/06/2018

Processo N.: 1000002895171
Nome: (242672/8) EVALDO JOSE CORTEZ SANCHES
Cargo/Função: (3476) APOIO ADM. EDUCACIONAL-ELEMENTAR
Un. Adm: (015792) E.E. DOM AQUINO CORREA
A Partir de: 01/06/2018 Até30/06/2018

Processo N.: 1000002894683
Nome: (246752/3) EVANILDES AGUILERA CARVALHO
Cargo/Função: (3476) APOIO ADM. EDUCACIONAL-ELEMENTAR
Un. Adm: (176460) E. E. 11 DE AGOSTO
A Partir de: 01/06/2018 Até30/06/2018

Processo N.: 1000002895167
Nome: (260433/7) EZEQUIEL GALDINO DA SILVA
Cargo/Função: (3476) APOIO ADM. EDUCACIONAL-ELEMENTAR
Un. Adm: (084344) E.E. MARECHAL CANDIDO RONDON
A Partir de: 01/06/2018 Até30/06/2018

Processo N.: 1000002894598
Nome: (275976/3) FABIANO BEZERRA DOS SANTOS
Cargo/Função: (3476) APOIO ADM. EDUCACIONAL-ELEMENTAR
Un. Adm: (184586) E. E. MANOEL DE BARROS
A Partir de: 01/06/2018 Até30/06/2018

Processo N.: 1000002895591
Nome: (227459/1) FABIO JUNIOR DA SILVA
Cargo/Função: (4740) APOIO ADM EDUC PROFISSIONALIZADO-30
Un. Adm: (013226) E.E. Dr. JOSE GENTIL DA SILVA

A Partir de: 01/06/2018 Até30/06/2018

Processo N.: 1000002895344

Nome: (84554/2) FABIO REGIS DE PAULA ARRUDA
Cargo/Função: (3476) APOIO ADM. EDUCACIONAL-ELEMENTAR
Un. Adm: (012734) E.E. LISANDRO NUNES PEREIRA
A Partir de: 01/06/2018 Até30/06/2018

Processo N.: 1000002894596

Nome: (286604/1) FABRIANO SOARES NUNES
Cargo/Função: (3476) APOIO ADM. EDUCACIONAL-ELEMENTAR
Un. Adm: (184586) E. E. MANOEL DE BARROS
A Partir de: 01/06/2018 Até30/06/2018

Processo N.: 1000002894717

Nome: (270927/6) FABRICIO MACEDO CAMPOS
Cargo/Função: (3476) APOIO ADM. EDUCACIONAL-ELEMENTAR
Un. Adm: (016152) E.E. ALICE BARBOSA PACHECO
A Partir de: 15/06/2018 Até30/06/2018

Processo N.: 1000002894724

Nome: (284510/3) FAGNER BARBOSA DA CRUZ
Cargo/Função: (3476) APOIO ADM. EDUCACIONAL-ELEMENTAR
Un. Adm: (041602) ASSESSORIA PEDAGOGICA - JUINA
A Partir de: 01/06/2018 Até30/06/2018

Processo N.: 1000002894487

Nome: (88373/2) FELIPE URBANO DA CONCEICAO
Cargo/Função: (4740) APOIO ADM EDUC PROFISSIONALIZADO-30
Un. Adm: (045101) E.E. MAXIMIANA DO NASCIMENTO
A Partir de: 01/06/2018 Até30/06/2018

Processo N.: 1000002894514

Nome: (285072/1) FERNANDO CARLOS TAVARES
Cargo/Função: (3476) APOIO ADM. EDUCACIONAL-ELEMENTAR
Un. Adm: (096865) E.E. PROFªMARLENE MARQUES DE BARROS
A Partir de: 01/06/2018 Até30/06/2018

Processo N.: 1000002894567

Nome: (287640/1) FERNANDO COSTA DA SILVA
Cargo/Função: (3476) APOIO ADM. EDUCACIONAL-ELEMENTAR
Un. Adm: (009440) E.E. LEOVEGILDO DE MELO
A Partir de: 06/06/2018 Até30/06/2018

Processo N.: 1000002894699

Nome: (271812/3) FILIPE DA LUZ FEITOSA
Cargo/Função: (3476) APOIO ADM. EDUCACIONAL-ELEMENTAR
Un. Adm: (042366) ASSESSORIA PEDAGOGICA - SAO JOSE DO POVO
A Partir de: 01/06/2018 Até30/06/2018

Processo N.: 1000002894588

Nome: (271448/5) FLAVIO BRASILINO DE CAMPOS
Cargo/Função: (3476) APOIO ADM. EDUCACIONAL-ELEMENTAR
Un. Adm: (011797) E.E. PROFª. ANA MARIA DAS GRAÇAS S. NORONHA
A Partir de: 05/06/2018 Até30/06/2018

Processo N.: 1000002895598

Nome: (286645/1) FLAVIO OULIVEIRA DE SOUZA
Cargo/Função: (3476) APOIO ADM. EDUCACIONAL-ELEMENTAR
Un. Adm: (012157) E.E. Dep. EMANUEL PINHEIRO
A Partir de: 01/06/2018 Até30/06/2018

Processo N.: 1000002894552

Nome: (286582/1) FLORISVALDO JOAO NUNES MURTINHO
Cargo/Função: (3476) APOIO ADM. EDUCACIONAL-ELEMENTAR
Un. Adm: (069264) E.E. HERMES JOSE DA SILVA
A Partir de: 01/06/2018 Até30/06/2018

Processo N.: 1000002895418

Nome: (84377/1) FRANCELINO PEDRO DA SILVA NETO
Cargo/Função: (4740) APOIO ADM EDUC PROFISSIONALIZADO-30
Un. Adm: (011142) E.E. EMANUEL PINHEIRO
A Partir de: 01/06/2018 Até30/06/2018

Processo N.: 1000002895123

Nome: (242470/1) FRANKLIN ANDRADE DA SILVA
Cargo/Função: (4740) APOIO ADM EDUC PROFISSIONALIZADO-30
Un. Adm: (012599) E.E. VIRGINIO NUNES FERRAZ JUNIOR
A Partir de: 01/06/2018 Até30/06/2018

Processo N.: 1000002894726

Nome: (276700/4) GABRIEL FELIX DA SILVA
Cargo/Função: (3476) APOIO ADM. EDUCACIONAL-ELEMENTAR
Un. Adm: (009814) E.E. PROFªANA MARIA DO COUTO
A Partir de: 01/06/2018 Até30/06/2018

Processo N.: 1000002895178

Nome: (240838/12) GABRIEL PEREIRA DE SOUZA
Cargo/Função: (3476) APOIO ADM. EDUCACIONAL-ELEMENTAR
Un. Adm: (142166) E.E. DOM FRANCO DALLA VALLE
A Partir de: 01/06/2018 Até30/06/2018

Processo N.: 1000002895242

Nome: (53619/2) GENILDO CRUZ RAMIRO
Cargo/Função: (4740) APOIO ADM EDUC PROFISSIONALIZADO-30
Un. Adm: (158330) E.E. ANDRÉANTONIO MAGGI
A Partir de: 30/06/2018 Até30/06/2018

Processo N.: 1000002894715

Nome: (252849/4) GEORGE ACELINO BISPO DA COSTA
Cargo/Função: (3476) APOIO ADM. EDUCACIONAL-ELEMENTAR
Un. Adm: (012327) E.E. PROF. JOSE MENDES MARTINS
A Partir de: 02/05/2018 Até31/05/2018

Processo N.: 1000002895153

Nome: (261841/7) GERALDO AGUILERA FILHO

Cargo/Função: (3476) APOIO ADM. EDUCACIONAL-ELEMENTAR
Un. Adm: (118559) E.E. NIVALDO FRACAROLLI
A Partir de: 01/06/2018 Até30/06/2018

Processo N.: 1000002895316

Nome: (86788/20) GERISVALDO SILVA FERREIRA
Cargo/Função: (3476) APOIO ADM. EDUCACIONAL-ELEMENTAR
Un. Adm: (156370) E.E. LUIZ FRUTUOSO DA SILVA
A Partir de: 01/06/2018 Até30/06/2018

Processo N.: 1000002894570

Nome: (287590/1) GERSON SANTOS DE CARVALHO
Cargo/Função: (3476) APOIO ADM. EDUCACIONAL-ELEMENTAR
Un. Adm: (102326) E. E. ALFREDO TREUHERZ
A Partir de: 01/06/2018 Até30/06/2018

Processo N.: 1000002895403

Nome: (242024/1) GERUZAN CELESTINO DOS SANTOS
Cargo/Função: (4740) APOIO ADM EDUC PROFISSIONALIZADO-30
Un. Adm: (038660) E.E. TAPIRAPE
A Partir de: 01/06/2018 Até30/06/2018

Processo N.: 1000002894833

Nome: (265032/7) GERVANI DE OLIVEIRA SANTANA
Cargo/Função: (3476) APOIO ADM. EDUCACIONAL-ELEMENTAR
Un. Adm: (016527) CEJA ARÃO GOMES BEZERRA
A Partir de: 01/06/2018 Até30/06/2018

Processo N.: 1000002894651

Nome: (87403/1) GILBERTO AGUIAR BRANDAO
Cargo/Função: (4740) APOIO ADM EDUC PROFISSIONALIZADO-30
Un. Adm: (012785) E.E. Cel. ARTHUR BORGES
A Partir de: 01/06/2018 Até30/06/2018

Processo N.: 1000002895379

Nome: (255944/7) GILBERTO ALIPIO CARDENAS TORBISCO
Cargo/Função: (3476) APOIO ADM. EDUCACIONAL-ELEMENTAR
Un. Adm: (021717) E.E. 19 DE MAIO
A Partir de: 01/06/2018 Até30/06/2018

Processo N.: 1000002894829

Nome: (119123/21) GILBERTO APARECIDO DE GODDY
Cargo/Função: (3476) APOIO ADM. EDUCACIONAL-ELEMENTAR
Un. Adm: (038512) E.E. ANGELO NADIN
A Partir de: 01/06/2018 Até30/06/2018

Processo N.: 1000002894711

Nome: (262035/5) GILMAR LEITE RODRIGUES
Cargo/Função: (3476) APOIO ADM. EDUCACIONAL-ELEMENTAR
Un. Adm: (012327) E.E. PROF. JOSE MENDES MARTINS
A Partir de: 01/06/2018 Até30/06/2018

Processo N.: 1000002894713

Nome: (262035/5) GILMAR LEITE RODRIGUES
Cargo/Função: (3476) APOIO ADM. EDUCACIONAL-ELEMENTAR
Un. Adm: (012327) E.E. PROF. JOSE MENDES MARTINS
A Partir de: 01/05/2018 Até31/05/2018

Processo N.: 1000002894656

Nome: (260069/7) GILSON JOSE RAMOS DA SILVA
Cargo/Função: (3476) APOIO ADM. EDUCACIONAL-ELEMENTAR
Un. Adm: (157244) E.E. SIDNEY CÉSAR FÜHR
A Partir de: 01/06/2018 Até30/06/2018

Processo N.: 1000002895515

Nome: (131257/9) GIOVANI MARTINS PEREIRA
Cargo/Função: (3476) APOIO ADM. EDUCACIONAL-ELEMENTAR
Un. Adm: (015733) E.E. IARA MARIA MINOTTO GOMES
A Partir de: 01/06/2018 Até30/06/2018

Processo N.: 1000002895317

Nome: (244685/13) GISELEIA CAMARGOS BORGES
Cargo/Função: (3476) APOIO ADM. EDUCACIONAL-ELEMENTAR
Un. Adm: (156370) E.E. LUIZ FRUTUOSO DA SILVA
A Partir de: 01/06/2018 Até06/06/2018

Processo N.: 1000002894823

Nome: (127326/2) GIULLIANO RAUSCHKOLB PIRES
Cargo/Função: (3476) APOIO ADM. EDUCACIONAL-ELEMENTAR
Un. Adm: (013250) E.E. ENIO PIPINO
A Partir de: 01/06/2018 Até30/06/2018

Processo N.: 1000002895370

Nome: (275834/2) GLEICIANE TEREZINHA SILVA NASCIMENTO BASTOS
Cargo/Função: (3476) APOIO ADM. EDUCACIONAL-ELEMENTAR
Un. Adm: (011363) E.E. NORBERTO SCHWANTES
A Partir de: 01/06/2018 Até14/06/2018

Processo N.: 1000002895374

Nome: (275834/3) GLEICIANE TEREZINHA SILVA NASCIMENTO BASTOS
Cargo/Função: (3476) APOIO ADM. EDUCACIONAL-ELEMENTAR
Un. Adm: (011363) E.E. NORBERTO SCHWANTES
A Partir de: 15/06/2018 Até30/06/2018

Processo N.: 1000002895188

Nome: (142249/2) GUSTAVO JOSE DE SOUZA
Cargo/Função: (4740) APOIO ADM EDUC PROFISSIONALIZADO-30
Un. Adm: (015300) E.E. SANTA ROSA
A Partir de: 01/06/2018 Até30/06/2018

Processo N.: 1000002894665

Nome: (276495/4) HELIO ANTONIO DA SILVA BELO
Cargo/Função: (3476) APOIO ADM. EDUCACIONAL-ELEMENTAR
Un. Adm: (009652) E.E. PROF. BENEDITO DE CARVALHO
A Partir de: 01/06/2018 Até30/06/2018

Processo N.: 1000002895478
 Nome: (85168/1) HELIO BARBOSA RIBEIRO
 Cargo/Função: (4740) APOIO ADM EDUC PROFISSIONALIZADO-30
 Un. Adm: (160059) CEJA JOSE DIAS
 A Partir de: 01/06/2018 Até30/06/2018

Processo N.: 1000002895341
 Nome: (133925/11) ILDEFONSO JOSE DE AQUINO NUNES
 Cargo/Função: (3476) APOIO ADM. EDUCACIONAL-ELEMENTAR
 Un. Adm: (012734) E.E. LISANDRO NUNES PEREIRA
 A Partir de: 04/06/2018 Até30/06/2018

Processo N.: 1000002895538
 Nome: (241407/1) ILTON GOMES
 Cargo/Função: (4740) APOIO ADM EDUC PROFISSIONALIZADO-30
 Un. Adm: (016284) E.E. BOA VISTA
 A Partir de: 01/06/2018 Até30/06/2018

Processo N.: 1000002894721
 Nome: (69022/2) IRACI DA SILVA
 Cargo/Função: (4740) APOIO ADM EDUC PROFISSIONALIZADO-30
 Un. Adm: (041602) ASSESSORIA PEDAGOGICA - JUINA
 A Partir de: 01/06/2018 Até30/06/2018

Processo N.: 1000002895208
 Nome: (250245/8) IRINA REUTOV
 Cargo/Função: (3476) APOIO ADM. EDUCACIONAL-ELEMENTAR
 Un. Adm: (173568) E. E CAMPO MASSAPE
 A Partir de: 01/06/2018 Até30/06/2018

Processo N.: 1000002894819
 Nome: (282627/1) ISAIA PINTO DE MORAES
 Cargo/Função: (3476) APOIO ADM. EDUCACIONAL-ELEMENTAR
 Un. Adm: (009806) E.E. HISTORIADOR RUBENS DE MENDONÇA
 A Partir de: 01/06/2018 Até30/06/2018

Processo N.: 1000002894491
 Nome: (55180/3) JAIR MARTINS BORGES
 Cargo/Função: (4740) APOIO ADM EDUC PROFISSIONALIZADO-30
 Un. Adm: (045110) E.E. LUIZA SOARES BOABAI
 A Partir de: 01/06/2018 Até30/06/2018

Processo N.: 1000002894746
 Nome: (245251/12) JAIRO MANOEL RONDON
 Cargo/Função: (3476) APOIO ADM. EDUCACIONAL-ELEMENTAR
 Un. Adm: (041084) ASSESSORIA PEDAGOGICA - NOBRES
 A Partir de: 01/06/2018 Até30/06/2018

Processo N.: 1000002894652
 Nome: (283034/1) JEAN CARLOS DA SILVA SA
 Cargo/Função: (3476) APOIO ADM. EDUCACIONAL-ELEMENTAR
 Un. Adm: (012785) E.E. Cel. ARTHUR BORGES
 A Partir de: 01/06/2018 Até30/06/2018

Processo N.: 1000002894817
 Nome: (288215/1) JEAN CARLOS DE OLIVEIRA
 Cargo/Função: (3476) APOIO ADM. EDUCACIONAL-ELEMENTAR
 Un. Adm: (011991) E.E. PROFª. NADIR DE OLIVEIRA
 A Partir de: 12/06/2018 Até30/06/2018

Processo N.: 1000002894831
 Nome: (287162/1) JENNIFER FEITOZA FELIX DOS SANTOS
 Cargo/Função: (3476) APOIO ADM. EDUCACIONAL-ELEMENTAR
 Un. Adm: (038512) E.E. ANGELO NADIN
 A Partir de: 01/06/2018 Até30/06/2018

Processo N.: 1000002895409
 Nome: (282351/1) JEOVA DIAS MAMEDES
 Cargo/Função: (3476) APOIO ADM. EDUCACIONAL-ELEMENTAR
 Un. Adm: (016560) E.E. JOAO SATO
 A Partir de: 01/06/2018 Até30/06/2018

Processo N.: 1000002894836
 Nome: (67213/36) JERONIMO DAVID DIAS DE CAMPOS
 Cargo/Função: (3476) APOIO ADM. EDUCACIONAL-ELEMENTAR
 Un. Adm: (011576) E.E. DINIZ ALVES DE TOLEDO
 A Partir de: 01/06/2018 Até30/06/2018

Processo N.: 1000002895257
 Nome: (252418/10) JESUS SOARES DOS SANTOS
 Cargo/Função: (3476) APOIO ADM. EDUCACIONAL-ELEMENTAR
 Un. Adm: (184152) E. E. JUAREZ RODRIGUES DOS ANJOS
 A Partir de: 01/06/2018 Até30/06/2018

Processo N.: 1000002894470
 Nome: (209480/18) JOACY ZACARIAS DA COSTA
 Cargo/Função: (3476) APOIO ADM. EDUCACIONAL-ELEMENTAR
 Un. Adm: (021679) E.E. DAMIAO MAMEDES DO NASCIMENTO
 A Partir de: 01/06/2018 Até30/06/2018

Processo N.: 1000002895312
 Nome: (85032/1) JOAO AUGUSTO BARBOSA DE CAMPOS
 Cargo/Função: (4740) APOIO ADM EDUC PROFISSIONALIZADO-30
 Un. Adm: (010235) E.E. TANCREDO DE ALMEIDA MENDES
 A Partir de: 01/06/2018 Até30/06/2018

Processo N.: 1000002894461
 Nome: (278561/3) JOAO BATISTA BASTOS
 Cargo/Função: (3476) APOIO ADM. EDUCACIONAL-ELEMENTAR
 Un. Adm: (012386) E.E. BENEDITA AUGUSTA LEMES
 A Partir de: 01/06/2018 Até29/06/2018

Processo N.: 1000002895216
 Nome: (248664/11) JOAO BATISTA DA SILVA
 Cargo/Função: (3476) APOIO ADM. EDUCACIONAL-ELEMENTAR
 Un. Adm: (158321) E.E. JOSÉ MARIANO BENTO

A Partir de: 01/06/2018 Até30/06/2018

Processo N.: 1000002894600
 Nome: (56661/4) JOAO BATISTA FLORENTINO DE OLIVEIRA
 Cargo/Função: (4740) APOIO ADM EDUC PROFISSIONALIZADO-30
 Un. Adm: (013056) E.E. MARIO SPINELLI
 A Partir de: 01/06/2018 Até10/06/2018

Processo N.: 1000002894607
 Nome: (56661/4) JOAO BATISTA FLORENTINO DE OLIVEIRA
 Cargo/Função: (4740) APOIO ADM EDUC PROFISSIONALIZADO-30
 Un. Adm: (013056) E.E. MARIO SPINELLI
 A Partir de: 19/06/2018 Até30/06/2018

Processo N.: 1000002895670
 Nome: (22503/12) JOAO DOMINGOS DE OLIVEIRA
 Cargo/Função: (3476) APOIO ADM. EDUCACIONAL-ELEMENTAR
 Un. Adm: (010863) E.E. LUCAS PACHECO DE CAMARGO
 A Partir de: 02/06/2018 Até09/06/2018

Processo N.: 1000002895300
 Nome: (289385/1) JOAO GILBERTO SOARES RODRIGUES
 Cargo/Função: (3476) APOIO ADM. EDUCACIONAL-ELEMENTAR
 Un. Adm: (077925) E.E. SANTA CRUZ
 A Partir de: 01/06/2018 Até30/06/2018

Processo N.: 1000002894716
 Nome: (84983/1) JOAO LOURENCO DE MORAES
 Cargo/Função: (4740) APOIO ADM EDUC PROFISSIONALIZADO-30
 Un. Adm: (016152) E.E. ALICE BARBOSA PACHECO
 A Partir de: 01/06/2018 Até30/06/2018

Processo N.: 1000002894820
 Nome: (275299/2) JOAO MOREIRA DA SILVA
 Cargo/Função: (3476) APOIO ADM. EDUCACIONAL-ELEMENTAR
 Un. Adm: (009806) E.E. HISTORIADOR RUBENS DE MENDONÇA
 A Partir de: 01/06/2018 Até30/06/2018

Processo N.: 1000002895615
 Nome: (94934/21) JOAQUIM JACAUNA DA SILVA
 Cargo/Função: (3476) APOIO ADM. EDUCACIONAL-ELEMENTAR
 Un. Adm: (156418) CEJA BENEDITO SANTANA DA SILVA FREIRE
 A Partir de: 01/06/2018 Até04/06/2018

Processo N.: 1000002895483
 Nome: (85096/1) JOAQUIM PICOLO
 Cargo/Função: (4740) APOIO ADM EDUC PROFISSIONALIZADO-30
 Un. Adm: (011460) E.E. JARDIM ARAGUAIA
 A Partir de: 01/06/2018 Até29/06/2018

Processo N.: 1000002895589
 Nome: (133042/10) JOCELENE MARIA DE MIRANDA
 Cargo/Função: (3476) APOIO ADM. EDUCACIONAL-ELEMENTAR
 Un. Adm: (012440) E.E. Ver. AMARILIO GOMES DA SILVA
 A Partir de: 01/06/2018 Até30/06/2018

Processo N.: 1000002895590
 Nome: (245702/11) JOED RODRIGO DE MAGALHAES
 Cargo/Função: (3476) APOIO ADM. EDUCACIONAL-ELEMENTAR
 Un. Adm: (012440) E.E. Ver. AMARILIO GOMES DA SILVA
 A Partir de: 01/06/2018 Até30/06/2018

Processo N.: 1000002894460
 Nome: (228280/16) JOEL BENTO DE OLIVEIRA
 Cargo/Função: (3476) APOIO ADM. EDUCACIONAL-ELEMENTAR
 Un. Adm: (012386) E.E. BENEDITA AUGUSTA LEMES
 A Partir de: 01/06/2018 Até30/06/2018

Processo N.: 1000002895170
 Nome: (286729/1) JONAS FELIPE DE FRANCA DE ANDRADE
 Cargo/Função: (3476) APOIO ADM. EDUCACIONAL-ELEMENTAR
 Un. Adm: (084344) E.E. MARECHAL CANDIDO RONDON
 A Partir de: 01/06/2018 Até30/06/2018

Processo N.: 1000002895131
 Nome: (219656/19) JONAS FERREIRA
 Cargo/Função: (3476) APOIO ADM. EDUCACIONAL-ELEMENTAR
 Un. Adm: (154695) E.E. TARSILA DO AMARAL
 A Partir de: 01/06/2018 Até05/06/2018

Processo N.: 1000002895122
 Nome: (229643/17) JONATHA JOAB NUNES DA SILVA
 Cargo/Função: (3476) APOIO ADM. EDUCACIONAL-ELEMENTAR
 Un. Adm: (012599) E.E. VIRGINIO NUNES FERRAZ JUNIOR
 A Partir de: 01/06/2018 Até29/06/2018

Processo N.: 1000002895319
 Nome: (282754/3) JORGE LUIS FERREIRA DOS SANTOS
 Cargo/Função: (3476) APOIO ADM. EDUCACIONAL-ELEMENTAR
 Un. Adm: (013919) E.E. ALFREDO DE ARAUJO GRANJA
 A Partir de: 01/06/2018 Até30/06/2018

Processo N.: 1000002895337
 Nome: (117879/31) JORGE MANOEL DE PADUA
 Cargo/Função: (3476) APOIO ADM. EDUCACIONAL-ELEMENTAR
 Un. Adm: (013463) CEJA CLEONICE MIRANDA DA SILVA
 A Partir de: 01/06/2018 Até30/06/2018

Processo N.: 1000002894542
 Nome: (212935/11) JORGE SOARES BARBOSA
 Cargo/Função: (3476) APOIO ADM. EDUCACIONAL-ELEMENTAR
 Un. Adm: (015911) E.E. RAMON SANCHES MARQUES
 A Partir de: 01/06/2018 Até30/06/2018

Processo N.: 1000002895413
 Nome: (271784/5) JOSE ALEXANDRE DE OLIVEIRA

Cargo/Função: (3476) APOIO ADM. EDUCACIONAL-ELEMENTAR
Un. Adm: (146420) CEJA PROF. ANTONIO CESARIO DE FIGUEIREDO NETO
A Partir de: 01/06/2018 Até30/06/2018

Processo N.: 1000002895362
Nome: (137245/28) JOSE AUGUSTO DE FRANCA
Cargo/Função: (3476) APOIO ADM. EDUCACIONAL-ELEMENTAR
Un. Adm: (010421) E.E. Pe. WANIR DELFINO CESAR
A Partir de: 01/06/2018 Até05/06/2018

Processo N.: 1000002895694
Nome: (87945/1) JOSE CARLOS DO NASCIMENTO
Cargo/Função: (4740) APOIO ADM EDUC PROFISSIONALIZADO-30
Un. Adm: (046442) E.E. TANCREDO DE ALMEIDA NEVES
A Partir de: 01/06/2018 Até30/06/2018

Processo N.: 1000002895540
Nome: (244598/12) JOSE CARLOS MARASSI
Cargo/Função: (3476) APOIO ADM. EDUCACIONAL-ELEMENTAR
Un. Adm: (016284) E.E. BOA VISTA
A Partir de: 01/06/2018 Até30/06/2018

Processo N.: 1000002894681
Nome: (283262/1) JOSE CARLOS RODRIGUES POCHE
Cargo/Função: (3476) APOIO ADM. EDUCACIONAL-ELEMENTAR
Un. Adm: (176460) E. E. 11 DE AGOSTO
A Partir de: 01/06/2018 Até30/06/2018

Processo N.: 1000002894701
Nome: (258201/1) JOSE GOMES DA SILVA
Cargo/Função: (4740) APOIO ADM EDUC PROFISSIONALIZADO-30
Un. Adm: (042366) ASSESSORIA PEDAGOGICA - SAO JOSE DO POVO
A Partir de: 01/06/2018 Até30/06/2018

Processo N.: 1000002895380
Nome: (276414/3) JOSE JORGE TENORIO DA SILVA
Cargo/Função: (3476) APOIO ADM. EDUCACIONAL-ELEMENTAR
Un. Adm: (021717) E.E. 19 DE MAIO
A Partir de: 01/06/2018 Até30/06/2018

Processo N.: 1000002894590
Nome: (283249/1) JOSE RENATO SANTANA
Cargo/Função: (3476) APOIO ADM. EDUCACIONAL-ELEMENTAR
Un. Adm: (011797) E.E. PROFª. ANA MARIA DAS GRAÇAS S. NORONHA
A Partir de: 01/06/2018 Até30/06/2018

Processo N.: 1000002895320
Nome: (139883/13) JOSE RIBAMAR ALVES DA SILVA
Cargo/Função: (3476) APOIO ADM. EDUCACIONAL-ELEMENTAR
Un. Adm: (156370) E.E. LUIZ FRUTUOSO DA SILVA
A Partir de: 01/06/2018 Até30/06/2018

Processo N.: 1000002894877
Nome: (50238/3) JOSE XAVIER DOS SANTOS
Cargo/Função: (4740) APOIO ADM EDUC PROFISSIONALIZADO-30
Un. Adm: (013560) E.E. JOAO PAULO II
A Partir de: 01/06/2018 Até30/06/2018

Processo N.: 1000002894500
Nome: (274788/2) JOSUE SILVA DE ABREU
Cargo/Função: (3476) APOIO ADM. EDUCACIONAL-ELEMENTAR
Un. Adm: (041203) ASSESSORIA PEDAGOGICA - MIRASSOL D'OESTE
A Partir de: 01/06/2018 Até04/06/2018

Processo N.: 1000002894645
Nome: (282698/1) JOZIEDSON DIAS LIMA
Cargo/Função: (3476) APOIO ADM. EDUCACIONAL-ELEMENTAR
Un. Adm: (010863) E.E. LUCAS PACHECO DE CAMARGO
A Partir de: 01/06/2018 Até30/06/2018

Processo N.: 1000002895491
Nome: (84425/1) JUAREZ NEVES MOREIRA
Cargo/Função: (4740) APOIO ADM EDUC PROFISSIONALIZADO-30
Un. Adm: (011460) E.E. JARDIM ARAGUAIA
A Partir de: 01/06/2018 Até29/06/2018

Processo N.: 1000002895293
Nome: (141446/31) JUAREZ VIEIRA DOS ANJOS
Cargo/Função: (3476) APOIO ADM. EDUCACIONAL-ELEMENTAR
Un. Adm: (013765) E.E. JOAO RIBEIRO VILELA
A Partir de: 01/06/2018 Até30/06/2018

Processo N.: 1000002895417
Nome: (89684/3) JUBEN GOULART TEIXEIRA
Cargo/Função: (4740) APOIO ADM EDUC PROFISSIONALIZADO-30
Un. Adm: (011142) E.E. EMANUEL PINHEIRO
A Partir de: 01/06/2018 Até30/06/2018

Processo N.: 1000002895402
Nome: (285285/4) JULIO CESAR ROCHA DOS SANTOS
Cargo/Função: (3476) APOIO ADM. EDUCACIONAL-ELEMENTAR
Un. Adm: (014613) E.E. 07 DE SETEMBRO
A Partir de: 01/06/2018 Até30/06/2018

Processo N.: 1000002894837
Nome: (250678/1) JUNHIO FERREIRA COELHO
Cargo/Função: (3476) APOIO ADM. EDUCACIONAL-ELEMENTAR
Un. Adm: (011576) E.E. DINIZ ALVES DE TOLEDO
A Partir de: 01/06/2018 Até30/06/2018

Processo N.: 1000002895631
Nome: (254558/3) KLEBER DO PRADO RIBEIRO
Cargo/Função: (3476) APOIO ADM. EDUCACIONAL-ELEMENTAR
Un. Adm: (176664) E. E. 12 DE OUTUBRO
A Partir de: 01/06/2018 Até30/06/2018

Processo N.: 1000002894727
Nome: (274369/3) KLEBER PATRICK ALMEIDA DE MOURA
Cargo/Função: (3476) APOIO ADM. EDUCACIONAL-ELEMENTAR
Un. Adm: (009814) E.E. PROFªANA MARIA DO COUTO
A Partir de: 01/06/2018 Até30/06/2018

Processo N.: 1000002895584
Nome: (226987/1) LARISSA GONCALVES SILVA
Cargo/Função: (4740) APOIO ADM EDUC PROFISSIONALIZADO-30
Un. Adm: (015172) E.E. COUTO MAGALHAES
A Partir de: 01/06/2018 Até30/06/2018

Processo N.: 1000002895377
Nome: (265656/5) LAURENTE ANTONIO DE OLIVEIRA JUNIOR
Cargo/Função: (3476) APOIO ADM. EDUCACIONAL-ELEMENTAR
Un. Adm: (041521) ASSESSORIA PEDAGOGICA - NOVA XAVANTINA
A Partir de: 01/06/2018 Até30/06/2018

Processo N.: 1000002894603
Nome: (123378/7) LAURO DE ALMEIDA SOUZA
Cargo/Função: (3476) APOIO ADM. EDUCACIONAL-ELEMENTAR
Un. Adm: (184586) E. E. MANOEL DE BARROS
A Partir de: 01/06/2018 Até05/06/2018

Processo N.: 1000002894838
Nome: (284353/1) LEANDRO DE SOUZA SILVA
Cargo/Função: (3476) APOIO ADM. EDUCACIONAL-ELEMENTAR
Un. Adm: (011576) E.E. DINIZ ALVES DE TOLEDO
A Partir de: 01/06/2018 Até30/06/2018

Processo N.: 1000002895184
Nome: (209466/6) LEANDRO WANDEL REI DE JESUS
Cargo/Função: (4740) APOIO ADM EDUC PROFISSIONALIZADO-30
Un. Adm: (142166) E.E. DOM FRANCO DALLA VALLE
A Partir de: 01/06/2018 Até30/06/2018

Processo N.: 1000002894840
Nome: (271224/6) LEONARDO SILVA ANTUNINO DE SOUZA
Cargo/Função: (3476) APOIO ADM. EDUCACIONAL-ELEMENTAR
Un. Adm: (176656) CEJA ANISIO SPINOLA TEIXEIRA
A Partir de: 01/06/2018 Até30/06/2018

Processo N.: 1000002894723
Nome: (77510/2) LEONILDO DAMIAO DA CRUZ
Cargo/Função: (4740) APOIO ADM EDUC PROFISSIONALIZADO-30
Un. Adm: (014613) E.E. 07 DE SETEMBRO
A Partir de: 01/06/2018 Até30/06/2018

Processo N.: 1000002895473
Nome: (40817/15) LEOPOLDINA MARIA COSTA RODRIGUES
Cargo/Função: (3476) APOIO ADM. EDUCACIONAL-ELEMENTAR
Un. Adm: (015288) E.E. BENTO ALEXANDRE DOS SANTOS
A Partir de: 01/06/2018 Até30/06/2018

Processo N.: 1000002895378
Nome: (269215/6) LIANDRO OLIVEIRA BASTO
Cargo/Função: (3476) APOIO ADM. EDUCACIONAL-ELEMENTAR
Un. Adm: (041521) ASSESSORIA PEDAGOGICA - NOVA XAVANTINA
A Partir de: 01/06/2018 Até30/06/2018

Processo N.: 1000002895404
Nome: (272294/8) LINDOMAR PEREIRA DA SILVA
Cargo/Função: (3476) APOIO ADM. EDUCACIONAL-ELEMENTAR
Un. Adm: (038660) E.E. TAPIRAPE
A Partir de: 01/06/2018 Até30/06/2018

Processo N.: 1000002895585
Nome: (280700/3) LOURISVALDO CERRANO DIAMANTINO
Cargo/Função: (3476) APOIO ADM. EDUCACIONAL-ELEMENTAR
Un. Adm: (015172) E.E. COUTO MAGALHAES
A Partir de: 01/06/2018 Até30/06/2018

Processo N.: 1000002895394
Nome: (287295/1) LUAN VINICIUS MAGALHAES MONGE
Cargo/Função: (3476) APOIO ADM. EDUCACIONAL-ELEMENTAR
Un. Adm: (009865) E.E. ALICE FONTES PINHEIRO
A Partir de: 01/06/2018 Até30/06/2018

Processo N.: 1000002895695
Nome: (278342/6) LUCAS JOSE FOSCARIM
Cargo/Função: (3476) APOIO ADM. EDUCACIONAL-ELEMENTAR
Un. Adm: (046442) E.E. TANCREDO DE ALMEIDA NEVES
A Partir de: 01/06/2018 Até30/06/2018

Processo N.: 1000002894469
Nome: (288248/1) LUCAS VARGAS
Cargo/Função: (3476) APOIO ADM. EDUCACIONAL-ELEMENTAR
Un. Adm: (011380) E.E. SAO JOAO BATISTA
A Partir de: 05/06/2018 Até30/06/2018

Processo N.: 1000002895664
Nome: (227027/1) LUCAS WANDERSON GOMES
Cargo/Função: (4740) APOIO ADM EDUC PROFISSIONALIZADO-30
Un. Adm: (011916) E.E. 22 DE MAIO
A Partir de: 01/06/2018 Até30/06/2018

Processo N.: 1000002895207
Nome: (245288/7) LUCIA KILIN REUTOW
Cargo/Função: (3476) APOIO ADM. EDUCACIONAL-ELEMENTAR
Un. Adm: (173568) E. E. CAMPO MASSAPE
A Partir de: 01/06/2018 Até30/06/2018

Processo N.: 1000002894690
Nome: (250696/1) LUCIANO DA SILVA GOIS
Cargo/Função: (3476) APOIO ADM. EDUCACIONAL-ELEMENTAR
Un. Adm: (015865) E.E. 29 DE NOVEMBRO

A Partir de: 01/06/2018 Até30/06/2018

Processo N.: 1000002894642

Nome: (77587/2) LUCILEIA MENEGUITTE

Cargo/Função: (4740) APOIO ADM EDUC PROFISSIONALIZADO-30

Un. Adm: (041360) ASSESSORIA PEDAGOGICA - SINOP

A Partir de: 01/06/2018 Até30/06/2018

Processo N.: 1000002894867

Nome: (282833/1) LUCIMAR EDUARDO DA SILVA

Cargo/Função: (3476) APOIO ADM. EDUCACIONAL-ELEMENTAR

Un. Adm: (013366) E.E. NOSSA SENHORA APARECIDA

A Partir de: 01/06/2018 Até30/06/2018

Processo N.: 1000002895475

Nome: (209148/20) LUIS CARLOS GAMA

Cargo/Função: (3476) APOIO ADM. EDUCACIONAL-ELEMENTAR

Un. Adm: (015288) E.E. BENTO ALEXANDRE DOS SANTOS

A Partir de: 01/06/2018 Até30/06/2018

Processo N.: 1000002894623

Nome: (38532/1) LUIZ ANTONIO MAGALHAES COSTA

Cargo/Função: (4740) APOIO ADM EDUC PROFISSIONALIZADO-30

Un. Adm: (014486) E.E. REGINA TENORIO OLIVEIRA

A Partir de: 01/06/2018 Até30/06/2018

Processo N.: 1000002894714

Nome: (288193/1) LUIZ CARLOS BISPO DA SILVA

Cargo/Função: (3476) APOIO ADM. EDUCACIONAL-ELEMENTAR

Un. Adm: (012327) E.E. PROF. JOSE MENDES MARTINS

A Partir de: 02/05/2018 Até31/05/2018

Processo N.: 1000002895261

Nome: (287124/1) LUIZ FELIPE BATISTA COELHO

Cargo/Função: (3476) APOIO ADM. EDUCACIONAL-ELEMENTAR

Un. Adm: (009873) E.E. DOM FRANCISCO DE AQUINO CORREA

A Partir de: 01/06/2018 Até30/06/2018

Processo N.: 1000002894687

Nome: (288126/1) LUIZ FERNANDO CAMPOS PINTO

Cargo/Função: (3476) APOIO ADM. EDUCACIONAL-ELEMENTAR

Un. Adm: (015865) E.E. 29 DE NOVEMBRO

A Partir de: 01/06/2018 Até30/06/2018

Processo N.: 1000002894749

Nome: (208928/21) LUIZ FERNANDO DE OLIVEIRA MOREIRA

Cargo/Função: (3476) APOIO ADM. EDUCACIONAL-ELEMENTAR

Un. Adm: (010588) E.E. PROF. ULISSES CUIABANO

A Partir de: 01/06/2018 Até30/06/2018

Processo N.: 1000002894852

Nome: (285270/3) LUIZ FERNANDO TEIXEIRA DOS SANTOS

Cargo/Função: (3476) APOIO ADM. EDUCACIONAL-ELEMENTAR

Un. Adm: (009326) E.E. Pe. ERNESTO CAMILO BARRETO

A Partir de: 01/06/2018 Até30/06/2018

Processo N.: 1000002894866

Nome: (276670/4) LUIZ GUILHERME BREMIDE

Cargo/Função: (3476) APOIO ADM. EDUCACIONAL-ELEMENTAR

Un. Adm: (013366) E.E. NOSSA SENHORA APARECIDA

A Partir de: 01/06/2018 Até30/06/2018

Processo N.: 1000002895169

Nome: (283705/4) LUIZ MACIEL DA SILVA

Cargo/Função: (3476) APOIO ADM. EDUCACIONAL-ELEMENTAR

Un. Adm: (015792) E.E. DOM AQUINO CORREA

A Partir de: 01/06/2018 Até30/06/2018

Processo N.: 1000002895177

Nome: (211509/19) LUIZ ROSENO DA SILVA

Cargo/Função: (3476) APOIO ADM. EDUCACIONAL-ELEMENTAR

Un. Adm: (142166) E.E. DOM FRANCO DALLA VALLE

A Partir de: 01/06/2018 Até30/06/2018

Processo N.: 1000002894673

Nome: (143340/16) LUTECIA MARTINS DA SILVA

Cargo/Função: (3476) APOIO ADM. EDUCACIONAL-ELEMENTAR

Un. Adm: (014443) CEJA 15 DE OUTUBRO

A Partir de: 01/06/2018 Até30/06/2018

Processo N.: 1000002895264

Nome: (265931/8) MANOEL BENEDITO DIAS

Cargo/Função: (3476) APOIO ADM. EDUCACIONAL-ELEMENTAR

Un. Adm: (009873) E.E. DOM FRANCISCO DE AQUINO CORREA

A Partir de: 01/06/2018 Até30/06/2018

Processo N.: 1000002894492

Nome: (65585/3) MANOEL JOAO SANTANA

Cargo/Função: (4740) APOIO ADM EDUC PROFISSIONALIZADO-30

Un. Adm: (045110) E.E. LUIZA SOARES BOABAI

A Partir de: 01/06/2018 Até30/06/2018

Processo N.: 1000002895335

Nome: (134275/8) MARCELO DE OLIVEIRA

Cargo/Função: (3476) APOIO ADM. EDUCACIONAL-ELEMENTAR

Un. Adm: (013463) CEJA CLEONICE MIRANDA DA SILVA

A Partir de: 01/06/2018 Até30/06/2018

Processo N.: 1000002894501

Nome: (284130/1) MARCELO DONATONI

Cargo/Função: (3476) APOIO ADM. EDUCACIONAL-ELEMENTAR

Un. Adm: (041203) ASSESSORIA PEDAGOGICA - MIRASSOL D'OESTE

A Partir de: 01/06/2018 Até30/06/2018

Processo N.: 1000002895145

Nome: (251127/13) MARCIO DE OLIVEIRA FRANCA

Cargo/Função: (3476) APOIO ADM. EDUCACIONAL-ELEMENTAR

Un. Adm: (009911) E.E. Pe. JOAO PANAROTTO

A Partir de: 01/06/2018 Até30/06/2018

Processo N.: 1000002894479

Nome: (88768/1) MARCIO GUSMAO AREVALO

Cargo/Função: (4740) APOIO ADM EDUC PROFISSIONALIZADO-30

Un. Adm: (042129) ASSESSORIA PEDAGOGICA - JANGADA

A Partir de: 01/06/2018 Até30/06/2018

Processo N.: 1000002895407

Nome: (254433/1) MARCIO NATALINO ALVES DE ABREU GRANJEIRO

Cargo/Função: (3476) APOIO ADM. EDUCACIONAL-ELEMENTAR

Un. Adm: (016560) E.E. JOAO SATO

A Partir de: 01/06/2018 Até30/06/2018

Processo N.: 1000002895506

Nome: (287639/1) MARCIO RIBEIRO DAS NEVES

Cargo/Função: (3476) APOIO ADM. EDUCACIONAL-ELEMENTAR

Un. Adm: (040606) ASSESSORIA PEDAGOGICA - BARRA DO GARCAS

A Partir de: 01/06/2018 Até30/06/2018

Processo N.: 1000002895595

Nome: (237340/14) MARCIONEI DA SILVA SANTOS

Cargo/Função: (3476) APOIO ADM. EDUCACIONAL-ELEMENTAR

Un. Adm: (012645) E.E. GAL. CAETANO DE ALBUQUERQUE

A Partir de: 01/06/2018 Até29/06/2018

Processo N.: 1000002894456

Nome: (87950/1) MARCIONEY DE SOUZA SANTANA

Cargo/Função: (4740) APOIO ADM EDUC PROFISSIONALIZADO-30

Un. Adm: (012378) E.E. ARNALDO ESTEVAO FIGUEIREDO

A Partir de: 01/06/2018 Até30/06/2018

Processo N.: 1000002895283

Nome: (244490/10) MARCONDES BARBOSA DA SILVA

Cargo/Função: (3476) APOIO ADM. EDUCACIONAL-ELEMENTAR

Un. Adm: (013943) E.E. GOV. JOAO PONCE DE ARRUDA

A Partir de: 01/06/2018 Até29/06/2018

Processo N.: 1000002895129

Nome: (41452/3) MARCOS AUGUSTO DE MORAES

Cargo/Função: (4740) APOIO ADM EDUC PROFISSIONALIZADO-30

Un. Adm: (154695) E.E. TARSILA DO AMARAL

A Partir de: 01/06/2018 Até30/06/2018

Processo N.: 1000002895342

Nome: (84992/1) MARCOS AURELIO GOMES

Cargo/Função: (4740) APOIO ADM EDUC PROFISSIONALIZADO-30

Un. Adm: (012734) E.E. LISANDRO NUNES PEREIRA

A Partir de: 01/06/2018 Até30/06/2018

Processo N.: 1000002894568

Nome: (281999/3) MARCOS COELHO DE CARVALHO

Cargo/Função: (3476) APOIO ADM. EDUCACIONAL-ELEMENTAR

Un. Adm: (102326) E. E. ALFREDO TREUHERZ

A Partir de: 01/06/2018 Até30/06/2018

Processo N.: 1000002895688

Nome: (276335/4) MARCOS FERNANDES PEREIRA

Cargo/Função: (3476) APOIO ADM. EDUCACIONAL-ELEMENTAR

Un. Adm: (011894) E.E. Pe. JOSE ANCHIETA

A Partir de: 01/06/2018 Até30/06/2018

Processo N.: 1000002894853

Nome: (209076/16) MARCOS ROBERTO JULIAO

Cargo/Função: (3476) APOIO ADM. EDUCACIONAL-ELEMENTAR

Un. Adm: (009326) E.E. Pe. ERNESTO CAMILO BARRETO

A Partir de: 01/06/2018 Até30/06/2018

Processo N.: 1000002895497

Nome: (101903/10) MARIA AMBROZINA MACIEL

Cargo/Função: (3476) APOIO ADM. EDUCACIONAL-ELEMENTAR

Un. Adm: (044938) E.E. SABINO FERREIRA MAIA

A Partir de: 01/06/2018 Até30/06/2018

Processo N.: 1000002895138

Nome: (145007/17) MARIA APARECIDA GIACOMINI QUEIROZ

Cargo/Função: (3476) APOIO ADM. EDUCACIONAL-ELEMENTAR

Un. Adm: (124044) E.E. PORTAL DA AMAZONIA

A Partir de: 01/06/2018 Até30/06/2018

Processo N.: 1000002895217

Nome: (222816/10) MARIA DA GLORIA DE LIMA

Cargo/Função: (3476) APOIO ADM. EDUCACIONAL-ELEMENTAR

Un. Adm: (158321) E.E. JOSÉMARIANO BENTO

A Partir de: 01/06/2018 Até30/06/2018

Processo N.: 1000002895503

Nome: (241644/12) MARIA DONIZETE FERREIRA DE OLIVEIRA

Cargo/Função: (3476) APOIO ADM. EDUCACIONAL-ELEMENTAR

Un. Adm: (013544) E.E. NOVA UNIAO

A Partir de: 01/06/2018 Até30/06/2018

Processo N.: 1000002895504

Nome: (260435/4) MARIA JOSE SOARES LIMA

Cargo/Função: (3476) APOIO ADM. EDUCACIONAL-ELEMENTAR

Un. Adm: (013544) E.E. NOVA UNIAO

A Partir de: 01/06/2018 Até30/06/2018

Processo N.: 1000002894633

Nome: (278842/2) MARIO CESAR NASCIMENTO DE OLIVEIRA

Cargo/Função: (3476) APOIO ADM. EDUCACIONAL-ELEMENTAR

Un. Adm: (045780) E.E. CRIANÇA CIDADADA

A Partir de: 01/06/2018 Até05/06/2018

Processo N.: 1000002894664
 Nome: (276128/3) MARIO SAVIO DE SOUSA
 Cargo/Função: (3476) APOIO ADM. EDUCACIONAL-ELEMENTAR
 Un. Adm.: (009652) E.E. PROF. BENEDITO DE CARVALHO
 A Partir de: 01/06/2018 Até30/06/2018

Processo N.: 1000002894610
 Nome: (77216/2) MAURICIO FERREIRA DA SILVA
 Cargo/Função: (4740) APOIO ADM EDUC PROFISSIONALIZADO-30
 Un. Adm.: (015954) E.E. WILSON DE ALMEIDA
 A Partir de: 30/06/2018 Até30/06/2018

Processo N.: 1000002894522
 Nome: (284188/3) MEIREVAN MOTA TEIXEIRA
 Cargo/Função: (3476) APOIO ADM. EDUCACIONAL-ELEMENTAR
 Un. Adm.: (011720) E.E. UNIAO E FORÇA
 A Partir de: 01/06/2018 Até30/06/2018

Processo N.: 1000002895408
 Nome: (209249/15) MIGUEL OLIVEIRA FILHO
 Cargo/Função: (3476) APOIO ADM. EDUCACIONAL-ELEMENTAR
 Un. Adm.: (016560) E.E. JOAO SATO
 A Partir de: 01/06/2018 Até30/06/2018

Processo N.: 1000002895255
 Nome: (93600/11) MIGUEL VITAL DE OLIVEIRA
 Cargo/Função: (3476) APOIO ADM. EDUCACIONAL-ELEMENTAR
 Un. Adm.: (184152) E. E. JUAREZ RODRIGUES DOS ANJOS
 A Partir de: 01/06/2018 Até30/06/2018

Processo N.: 1000002894485
 Nome: (88374/2) MODESTO PEREIRA NUNES
 Cargo/Função: (4740) APOIO ADM EDUC PROFISSIONALIZADO-30
 Un. Adm.: (045101) E.E. MAXIMIANA DO NASCIMENTO
 A Partir de: 01/06/2018 Até30/06/2018

Processo N.: 1000002895733
 Nome: (284614/4) MOIZEIS ALVES DO NASCIMENTO MORAES
 Cargo/Função: (3476) APOIO ADM. EDUCACIONAL-ELEMENTAR
 Un. Adm.: (050024) CEFAPRO DE BARRA DO GARÇAS
 A Partir de: 01/06/2018 Até30/06/2018

Processo N.: 1000002895100
 Nome: (68775/4) NEIVA ALVES DE SOUZA
 Cargo/Função: (4740) APOIO ADM EDUC PROFISSIONALIZADO-30
 Un. Adm.: (011070) E.E. DOMINGOS APARECIDO DOS SANTOS
 A Partir de: 01/06/2018 Até30/06/2018

Processo N.: 1000002895611
 Nome: (85101/1) NELSON SOARES MIGUEL
 Cargo/Função: (4740) APOIO ADM EDUC PROFISSIONALIZADO-30
 Un. Adm.: (156418) CEJA BENEDITO SANTANA DA SILVA FREIRE
 A Partir de: 01/06/2018 Até30/06/2018

Processo N.: 1000002895507
 Nome: (274726/3) NEUSA DELLABIGLIA
 Cargo/Função: (3476) APOIO ADM. EDUCACIONAL-ELEMENTAR
 Un. Adm.: (013544) E.E. NOVA UNIAO
 A Partir de: 01/06/2018 Até30/06/2018

Processo N.: 1000002895355
 Nome: (284046/1) NILSON MODESTO DE MOURA
 Cargo/Função: (3476) APOIO ADM. EDUCACIONAL-ELEMENTAR
 Un. Adm.: (050016) CEFAPRO DE CACERES
 A Partir de: 01/06/2018 Até30/06/2018

Processo N.: 1000002895310
 Nome: (87307/1) ODALINO FRANCISCO DE CAMPOS
 Cargo/Função: (4740) APOIO ADM EDUC PROFISSIONALIZADO-30
 Un. Adm.: (010235) E.E. TANCREDO DE ALMEIDA MENDES
 A Partir de: 01/06/2018 Até30/06/2018

Processo N.: 1000002894834
 Nome: (286884/1) PATRICK PEREIRA DE ALMEIDA
 Cargo/Função: (3476) APOIO ADM. EDUCACIONAL-ELEMENTAR
 Un. Adm.: (016527) CEJA ARÃO GOMES BEZERRA
 A Partir de: 01/06/2018 Até30/06/2018

Processo N.: 1000002895321
 Nome: (275741/7) PAULO ARTMANN
 Cargo/Função: (3476) APOIO ADM. EDUCACIONAL-ELEMENTAR
 Un. Adm.: (013919) E.E. ALFREDO DE ARAUJO GRANJA
 A Partir de: 01/06/2018 Até01/06/2018

Processo N.: 1000002894744
 Nome: (85967/1) PAULO CESAR DA COSTA
 Cargo/Função: (4740) APOIO ADM EDUC PROFISSIONALIZADO-30
 Un. Adm.: (041084) ASSESSORIA PEDAGOGICA - NOBRES
 A Partir de: 01/06/2018 Até30/06/2018

Processo N.: 1000002894865
 Nome: (227044/1) PAULO CESAR PEREIRA
 Cargo/Função: (4740) APOIO ADM EDUC PROFISSIONALIZADO-30
 Un. Adm.: (013366) E.E. NOSSA SENHORA APARECIDA
 A Partir de: 01/06/2018 Até30/06/2018

Processo N.: 1000002894512
 Nome: (285077/1) PAULO MARIO DE JESUS
 Cargo/Função: (3476) APOIO ADM. EDUCACIONAL-ELEMENTAR
 Un. Adm.: (096865) E.E. PROFªMARLENE MARQUES DE BARROS
 A Partir de: 01/06/2018 Até30/06/2018

Processo N.: 1000002894679
 Nome: (282596/1) PAULO MARTINS MANZAN
 Cargo/Função: (3476) APOIO ADM. EDUCACIONAL-ELEMENTAR
 Un. Adm.: (014443) CEJA 15 DE OUTUBRO

A Partir de: 01/06/2018 Até30/06/2018

Processo N.: 1000002895719
 Nome: (95412/1) PAULO ROBERTO ALMEIDA
 Cargo/Função: (4740) APOIO ADM EDUC PROFISSIONALIZADO-30
 Un. Adm.: (011088) E.E. ODORICO LEOCARIO ROSA
 A Partir de: 01/06/2018 Até30/06/2018

Processo N.: 1000002895361
 Nome: (288748/1) PEDRO HENRIQUE DE ALMEIDA DONIS
 Cargo/Função: (3476) APOIO ADM. EDUCACIONAL-ELEMENTAR
 Un. Adm.: (010421) E.E. Pe. WANIR DELFINO CESAR
 A Partir de: 06/06/2018 Até30/06/2018

Processo N.: 1000002894564
 Nome: (285537/2) PEDRO PAULO DA SILVA
 Cargo/Função: (3476) APOIO ADM. EDUCACIONAL-ELEMENTAR
 Un. Adm.: (009440) E.E. LEOVEGILDO DE MELO
 A Partir de: 01/06/2018 Até30/06/2018

Processo N.: 1000002894650
 Nome: (221666/10) PEDRO POGIAN
 Cargo/Função: (3476) APOIO ADM. EDUCACIONAL-ELEMENTAR
 Un. Adm.: (157244) E.E. SIDNEY CÉSAR FÜHR
 A Partir de: 01/06/2018 Até30/06/2018

Processo N.: 1000002894520
 Nome: (77548/10) PEDRO RODRIGUES DO NASCIMENTO
 Cargo/Função: (4740) APOIO ADM EDUC PROFISSIONALIZADO-30
 Un. Adm.: (011720) E.E. UNIAO E FORÇA
 A Partir de: 01/06/2018 Até30/06/2018

Processo N.: 1000002894490
 Nome: (285169/3) PHELLIPE RANGEL SOUSA VIEIRA
 Cargo/Função: (3476) APOIO ADM. EDUCACIONAL-ELEMENTAR
 Un. Adm.: (011380) E.E. SAO JOAO BATISTA
 A Partir de: 01/06/2018 Até04/06/2018

Processo N.: 1000002894599
 Nome: (264914/3) PLINIO RODRIGO MENDES OLIVEIRA
 Cargo/Função: (3476) APOIO ADM. EDUCACIONAL-ELEMENTAR
 Un. Adm.: (184586) E. E. MANOEL DE BARROS
 A Partir de: 06/06/2018 Até30/06/2018

Processo N.: 1000002895354
 Nome: (242551/1) QUANDT DO CARMO MARCIANO
 Cargo/Função: (4740) APOIO ADM EDUC PROFISSIONALIZADO-30
 Un. Adm.: (011703) E.E. PROF. DEMETRIO COSTA PEREIRA
 A Partir de: 01/06/2018 Até30/06/2018

Processo N.: 1000002894604
 Nome: (284823/2) RAFAEL CUNHA DE LUNA
 Cargo/Função: (3476) APOIO ADM. EDUCACIONAL-ELEMENTAR
 Un. Adm.: (015954) E.E. WILSON DE ALMEIDA
 A Partir de: 01/06/2018 Até29/06/2018

Processo N.: 1000002895267
 Nome: (261138/7) RAFAEL DUTRA SANTANA
 Cargo/Função: (3476) APOIO ADM. EDUCACIONAL-ELEMENTAR
 Un. Adm.: (184403) E .E. PONTAL DO GLORIA
 A Partir de: 01/04/2018 Até30/04/2018

Processo N.: 1000002895271
 Nome: (261138/7) RAFAEL DUTRA SANTANA
 Cargo/Função: (3476) APOIO ADM. EDUCACIONAL-ELEMENTAR
 Un. Adm.: (184403) E .E. PONTAL DO GLORIA
 A Partir de: 01/05/2018 Até31/05/2018

Processo N.: 1000002895274
 Nome: (261138/7) RAFAEL DUTRA SANTANA
 Cargo/Função: (3476) APOIO ADM. EDUCACIONAL-ELEMENTAR
 Un. Adm.: (184403) E .E. PONTAL DO GLORIA
 A Partir de: 01/06/2018 Até30/06/2018

Processo N.: 1000002895132
 Nome: (288511/1) RAFAEL NUNES DOS SANTOS
 Cargo/Função: (3476) APOIO ADM. EDUCACIONAL-ELEMENTAR
 Un. Adm.: (154695) E.E. TARSILA DO AMARAL
 A Partir de: 06/06/2018 Até30/06/2018

Processo N.: 1000002895487
 Nome: (209364/18) RAIMUNDO TEIXEIRA DE SOUSA
 Cargo/Função: (3476) APOIO ADM. EDUCACIONAL-ELEMENTAR
 Un. Adm.: (145777) E.E. RODRIGUES ALVES
 A Partir de: 01/06/2018 Até30/06/2018

Processo N.: 1000002894728
 Nome: (238990/7) RAQUELINA FERRAI TEIXEIRA DA SILVA
 Cargo/Função: (3476) APOIO ADM. EDUCACIONAL-ELEMENTAR
 Un. Adm.: (009814) E.E. PROFªANA MARIA DO COUTO
 A Partir de: 01/06/2018 Até30/06/2018

Processo N.: 1000002895295
 Nome: (226578/9) REGINALDO NEVES JUNIOR
 Cargo/Função: (3476) APOIO ADM. EDUCACIONAL-ELEMENTAR
 Un. Adm.: (013765) E.E. JOAO RIBEIRO VILELA
 A Partir de: 01/06/2018 Até30/06/2018

Processo N.: 1000002894626
 Nome: (285514/2) RICARDO FERREIRA MAGALHAES
 Cargo/Função: (3476) APOIO ADM. EDUCACIONAL-ELEMENTAR
 Un. Adm.: (014486) E.E. REGINA TENORIO OLIVEIRA
 A Partir de: 01/06/2018 Até30/06/2018

Processo N.: 1000002895130
 Nome: (211046/10) RICARDO MACHADO DOS SANTOS

Cargo/Função: (3476) APOIO ADM. EDUCACIONAL-ELEMENTAR
Un. Adm: (154695) E.E. TARSILA DO AMARAL
A Partir de: 01/06/2018 Até30/06/2018

Processo N.: 1000002894643
Nome: (133986/24) ROBERTO DE PAULA
Cargo/Função: (3476) APOIO ADM. EDUCACIONAL-ELEMENTAR
Un. Adm: (041360) ASSESSORIA PEDAGOGICA - SINOP
A Partir de: 01/06/2018 Até30/06/2018

Processo N.: 1000002895269
Nome: (261212/7) ROBERTO DE SOUZA VAZ
Cargo/Função: (3476) APOIO ADM. EDUCACIONAL-ELEMENTAR
Un. Adm: (184403) E. E. PONTAL DO GLORIA
A Partir de: 01/04/2018 Até30/04/2018

Processo N.: 1000002895272
Nome: (261212/7) ROBERTO DE SOUZA VAZ
Cargo/Função: (3476) APOIO ADM. EDUCACIONAL-ELEMENTAR
Un. Adm: (184403) E. E. PONTAL DO GLORIA
A Partir de: 01/05/2018 Até31/05/2018

Processo N.: 1000002895275
Nome: (261212/7) ROBERTO DE SOUZA VAZ
Cargo/Função: (3476) APOIO ADM. EDUCACIONAL-ELEMENTAR
Un. Adm: (184403) E. E. PONTAL DO GLORIA
A Partir de: 01/06/2018 Até30/06/2018

Processo N.: 1000002894718
Nome: (48399/33) ROBERTO ROCHA
Cargo/Função: (3476) APOIO ADM. EDUCACIONAL-ELEMENTAR
Un. Adm: (016152) E.E. ALICE BARBOSA PACHECO
A Partir de: 01/06/2018 Até18/06/2018

Processo N.: 1000002894750
Nome: (271141/6) ROBSON NUNES MARINHO
Cargo/Função: (3476) APOIO ADM. EDUCACIONAL-ELEMENTAR
Un. Adm: (010588) E.E. PROF. ULISSES CUIABANO
A Partir de: 01/06/2018 Até30/06/2018

Processo N.: 1000002894565
Nome: (282361/1) ROGERIO CAMARGO QUEIROZ
Cargo/Função: (3476) APOIO ADM. EDUCACIONAL-ELEMENTAR
Un. Adm: (009440) E.E. LEOVIGILDO DE MELO
A Partir de: 01/06/2018 Até05/06/2018

Processo N.: 1000002895356
Nome: (96898/3) ROGERIO MENDES GONCALVES
Cargo/Função: (3476) APOIO ADM. EDUCACIONAL-ELEMENTAR
Un. Adm: (050016) CEFAPRO DE CACERES
A Partir de: 01/06/2018 Até30/06/2018

Processo N.: 1000002895593
Nome: (277968/5) ROGERIO ROSAN
Cargo/Função: (3476) APOIO ADM. EDUCACIONAL-ELEMENTAR
Un. Adm: (013226) E.E. Dr. JOSE GENTIL DA SILVA
A Partir de: 01/06/2018 Até30/06/2018

Processo N.: 1000002895166
Nome: (144082/7) RONALDO SOUTO E SILVA
Cargo/Função: (3476) APOIO ADM. EDUCACIONAL-ELEMENTAR
Un. Adm: (084344) E.E. MARECHAL CANDIDO RONDON
A Partir de: 01/06/2018 Até30/06/2018

Processo N.: 1000002895693
Nome: (90481/1) ROSALVO PEREIRA DA SILVA
Cargo/Função: (4740) APOIO ADM EDUC PROFISSIONALIZADO-30
Un. Adm: (046442) E.E. TANCREDO DE ALMEIDA NEVES
A Partir de: 01/06/2018 Até30/06/2018

Processo N.: 1000002895119
Nome: (284648/1) ROSIMERE RIBEIRO DE SOUZA
Cargo/Função: (3476) APOIO ADM. EDUCACIONAL-ELEMENTAR
Un. Adm: (183652) E. E. PROFªMARIA SEBASTIANA DE SOUZA
A Partir de: 01/06/2018 Até30/06/2018

Processo N.: 1000002895105
Nome: (133341/4) RUBENS RAIRISON SOUZA BATISTA
Cargo/Função: (3476) APOIO ADM. EDUCACIONAL-ELEMENTAR
Un. Adm: (155128) E.E. ÁGUA SANTA
A Partir de: 20/06/2018 Até30/06/2018

Processo N.: 1000002895237
Nome: (142393/21) RUBENS RUMA DE OLIVEIRA
Cargo/Função: (3476) APOIO ADM. EDUCACIONAL-ELEMENTAR
Un. Adm: (158330) E.E. ANDRÉANTONIO MAGGI
A Partir de: 01/06/2018 Até30/06/2018

Processo N.: 1000002895594
Nome: (84990/1) SABINO FRANCISCO DA SILVA
Cargo/Função: (4740) APOIO ADM EDUC PROFISSIONALIZADO-30
Un. Adm: (012645) E.E. GAL. CAETANO DE ALBUQUERQUE
A Partir de: 01/06/2018 Até30/06/2018

Processo N.: 1000002894841
Nome: (247694/13) SALVADOR SOARES DA SILVA
Cargo/Função: (3476) APOIO ADM. EDUCACIONAL-ELEMENTAR
Un. Adm: (176656) CEJA ANISIO SPINOLA TEIXEIRA
A Partir de: 01/06/2018 Até30/06/2018

Processo N.: 1000002895488
Nome: (228961/14) SANDRA CRISTINA FERREIRA DE BRITO
Cargo/Função: (3476) APOIO ADM. EDUCACIONAL-ELEMENTAR
Un. Adm: (145777) E.E. RODRIGUES ALVES
A Partir de: 01/06/2018 Até30/06/2018

Processo N.: 1000002895228
Nome: (279372/2) SAVIO DOS SANTOS PINHEIRO
Cargo/Função: (3476) APOIO ADM. EDUCACIONAL-ELEMENTAR
Un. Adm: (014087) E.E. SEVERIANO NEVES
A Partir de: 01/06/2018 Até30/06/2018

Processo N.: 1000002894747
Nome: (236561/15) SEBASTIAO APARECIDO DE ARAUJO
Cargo/Função: (3476) APOIO ADM. EDUCACIONAL-ELEMENTAR
Un. Adm: (041084) ASSESSORIA PEDAGOGICA - NOBRES
A Partir de: 01/06/2018 Até30/06/2018

Processo N.: 1000002894813
Nome: (120413/2) SEBASTIAO DE CAMPOS CURADO
Cargo/Função: (4740) APOIO ADM EDUC PROFISSIONALIZADO-30
Un. Adm: (011991) E.E. PROFª. NADIR DE OLIVEIRA
A Partir de: 01/06/2018 Até30/06/2018

Processo N.: 1000002895392
Nome: (252372/13) SEBASTIAO GALDINO MAIA FILHO
Cargo/Função: (3476) APOIO ADM. EDUCACIONAL-ELEMENTAR
Un. Adm: (009865) E.E. ALICE FONTES PINHEIRO
A Partir de: 01/06/2018 Até30/06/2018

Processo N.: 1000002895586
Nome: (38741/1) SIDINEI TEODORO DE MIRANDA
Cargo/Função: (4740) APOIO ADM EDUC PROFISSIONALIZADO-30
Un. Adm: (012440) E.E. Ver. AMARILIO GOMES DA SILVA
A Partir de: 01/06/2018 Até30/06/2018

Processo N.: 1000002894505
Nome: (235177/4) SIDNEI GOMES DE SIQUEIRA
Cargo/Função: (4740) APOIO ADM EDUC PROFISSIONALIZADO-30
Un. Adm: (148091) E.E. JARDIM UNIVERSITARIO
A Partir de: 29/06/2018 Até30/06/2018

Processo N.: 1000002895313
Nome: (59666/4) SIDNEY DE SOUZA PEREIRA
Cargo/Função: (4740) APOIO ADM EDUC PROFISSIONALIZADO-30
Un. Adm: (010235) E.E. TANCREDO DE ALMEIDA MENDES
A Partir de: 01/06/2018 Até30/06/2018

Processo N.: 1000002894812
Nome: (277120/3) SIDNEY PINTO DE ARAUJO
Cargo/Função: (3476) APOIO ADM. EDUCACIONAL-ELEMENTAR
Un. Adm: (011991) E.E. PROFª. NADIR DE OLIVEIRA
A Partir de: 01/06/2018 Até11/06/2018

Processo N.: 1000002894709
Nome: (54945/3) SILVANO NARCISO DUARTE
Cargo/Função: (4740) APOIO ADM EDUC PROFISSIONALIZADO-30
Un. Adm: (012327) E.E. PROF. JOSE MENDES MARTINS
A Partir de: 01/06/2018 Até30/06/2018

Processo N.: 1000002895187
Nome: (119622/28) SILVIO AGNALDO DA SILVA
Cargo/Função: (3476) APOIO ADM. EDUCACIONAL-ELEMENTAR
Un. Adm: (015300) E.E. SANTA ROSA
A Partir de: 01/06/2018 Até30/06/2018

Processo N.: 1000002894474
Nome: (227085/1) SILVIO MATEUS SARAIVA
Cargo/Função: (4740) APOIO ADM EDUC PROFISSIONALIZADO-30
Un. Adm: (011380) E.E. SAO JOAO BATISTA
A Partir de: 01/06/2018 Até30/06/2018

Processo N.: 1000002894830
Nome: (268805/5) SIMEI CORTEZ
Cargo/Função: (3476) APOIO ADM. EDUCACIONAL-ELEMENTAR
Un. Adm: (038512) E.E. ANGELO NADIN
A Partir de: 01/06/2018 Até30/06/2018

Processo N.: 1000002894842
Nome: (270897/5) VAGNER ZUCCHI CARVALHO DE SOUZA
Cargo/Função: (3476) APOIO ADM. EDUCACIONAL-ELEMENTAR
Un. Adm: (176656) CEJA ANISIO SPINOLA TEIXEIRA
A Partir de: 01/06/2018 Até30/06/2018

Processo N.: 1000002895174
Nome: (226514/16) VALDECIR PINHEIRO CANGUSSU
Cargo/Função: (3476) APOIO ADM. EDUCACIONAL-ELEMENTAR
Un. Adm: (118559) E.E. NIVALDO FRACAROLLI
A Partir de: 01/06/2018 Até30/06/2018

Processo N.: 1000002895722
Nome: (87692/1) VALDERINO OLIVEIRA PASSINATO
Cargo/Função: (4740) APOIO ADM EDUC PROFISSIONALIZADO-30
Un. Adm: (011088) E.E. ODORICO LEOCARIO ROSA
A Partir de: 01/06/2018 Até30/06/2018

Processo N.: 1000002894624
Nome: (87233/2) VALDINEI DE ALMEIDA RAMOS
Cargo/Função: (3476) APOIO ADM. EDUCACIONAL-ELEMENTAR
Un. Adm: (014486) E.E. REGINA TENORIO OLIVEIRA
A Partir de: 01/06/2018 Até30/06/2018

Processo N.: 1000002895256
Nome: (119875/28) VALDIR SILVA DA SILVA
Cargo/Função: (3476) APOIO ADM. EDUCACIONAL-ELEMENTAR
Un. Adm: (184152) E. E. JUAREZ RODRIGUES DOS ANJOS
A Partir de: 01/06/2018 Até30/06/2018

Processo N.: 1000002895175
Nome: (287258/1) VALMIR BRUNO BRUSTOLIN
Cargo/Função: (3476) APOIO ADM. EDUCACIONAL-ELEMENTAR
Un. Adm: (118559) E.E. NIVALDO FRACAROLLI

A Partir de: 01/06/2018 Até30/06/2018

Processo N.: 1000002895164

Nome: (86863/3) VALTER FRANCISCO DE SANTANA
 Cargo/Função: (4740) APOIO ADM EDUC PROFISSIONALIZADO-30
 Un. Adm: (015792) E.E. DOM AQUINO CORREA
 A Partir de: 01/06/2018 Até30/06/2018

Processo N.: 1000002895376

Nome: (97280/32) VANDERLEY DIAS DE MATOS
 Cargo/Função: (3476) APOIO ADM. EDUCACIONAL-ELEMENTAR
 Un. Adm: (041521) ASSESSORIA PEDAGOGICA - NOVA XAVANTINA
 A Partir de: 01/06/2018 Até30/06/2018

Processo N.: 1000002895212

Nome: (248801/8) VERA LUCIA DA SILVA
 Cargo/Função: (3476) APOIO ADM. EDUCACIONAL-ELEMENTAR
 Un. Adm: (173568) E. E. CAMPO MASSAPE
 A Partir de: 01/06/2018 Até30/06/2018

Processo N.: 1000002895101

Nome: (251867/1) VINICIUS FAVRETTO
 Cargo/Função: (3476) APOIO ADM. EDUCACIONAL-ELEMENTAR
 Un. Adm: (011070) E.E. DOMINGOS APARECIDO DOS SANTOS
 A Partir de: 01/06/2018 Até30/06/2018

Processo N.: 1000002895189

Nome: (287355/1) WANDERLEY CAMPOS PEREIRA JUNIOR
 Cargo/Função: (3476) APOIO ADM. EDUCACIONAL-ELEMENTAR
 Un. Adm: (015300) E.E. SANTA ROSA
 A Partir de: 01/06/2018 Até30/06/2018

Processo N.: 1000002895381

Nome: (275487/4) WATSON COSTA SANTOS
 Cargo/Função: (3476) APOIO ADM. EDUCACIONAL-ELEMENTAR
 Un. Adm: (021717) E.E. 19 DE MAIO
 A Partir de: 01/06/2018 Até30/06/2018

Processo N.: 1000002895120

Nome: (275170/2) WELDER LUIZ DOS SANTOS
 Cargo/Função: (3476) APOIO ADM. EDUCACIONAL-ELEMENTAR
 Un. Adm: (183652) E. E. PROFª MARIA SEBASTIANA DE SOUZA
 A Partir de: 01/06/2018 Até30/06/2018

Processo N.: 1000002895412

Nome: (278305/9) WELLINGTON DOS SANTOS SILVA
 Cargo/Função: (3476) APOIO ADM. EDUCACIONAL-ELEMENTAR
 Un. Adm: (146420) CEJA PROF. ANTONIO CESARIO DE FIGUEIREDO NETO
 A Partir de: 01/06/2018 Até12/06/2018

Processo N.: 1000002894521

Nome: (251409/1) WESLEY BATISTA OLIVEIRA DO NASCIMENTO
 Cargo/Função: (4740) APOIO ADM EDUC PROFISSIONALIZADO-30
 Un. Adm: (011720) E.E. UNIAO E FORÇA
 A Partir de: 01/06/2018 Até30/06/2018

Processo N.: 1000002894481

Nome: (251457/1) WESLEY MEDRADO PEREIRA
 Cargo/Função: (4740) APOIO ADM EDUC PROFISSIONALIZADO-30
 Un. Adm: (011380) E.E. SAO JOAO BATISTA
 A Partir de: 01/06/2018 Até30/06/2018

Processo N.: 1000002894663

Nome: (286860/2) WESLEY SANTOS DE ALMEIDA
 Cargo/Função: (3476) APOIO ADM. EDUCACIONAL-ELEMENTAR
 Un. Adm: (009652) E.E. PROF. BENEDITO DE CARVALHO
 A Partir de: 01/06/2018 Até30/06/2018

Processo N.: 1000002894544

Nome: (275596/3) WEVERTON JONATHAN LOPES DA SILVA
 Cargo/Função: (3476) APOIO ADM. EDUCACIONAL-ELEMENTAR
 Un. Adm: (015911) E.E. RAMON SANCHES MARQUES
 A Partir de: 01/06/2018 Até30/06/2018

Processo N.: 1000002895318

Nome: (47127/3) WILAMY ALVES GOMES
 Cargo/Função: (4740) APOIO ADM EDUC PROFISSIONALIZADO-30
 Un. Adm: (013919) E.E. ALFREDO DE ARAUJO GRANJA
 A Partir de: 01/06/2018 Até30/06/2018

Processo N.: 1000002895414

Nome: (276496/4) WILKYR FERREIRA MODESTO
 Cargo/Função: (3476) APOIO ADM. EDUCACIONAL-ELEMENTAR
 Un. Adm: (146420) CEJA PROF. ANTONIO CESARIO DE FIGUEIREDO NETO
 A Partir de: 01/06/2018 Até30/06/2018

Processo N.: 1000002894854

Nome: (85158/1) WILSON DE CAMPOS
 Cargo/Função: (4740) APOIO ADM EDUC PROFISSIONALIZADO-30
 Un. Adm: (009326) E.E. Pe. ERNESTO CAMILO BARRETO
 A Partir de: 01/06/2018 Até30/06/2018

Processo N.: 1000002895415

Nome: (283745/1) WILTON FREIRE DE CARVALHO DA SILVA
 Cargo/Função: (3476) APOIO ADM. EDUCACIONAL-ELEMENTAR
 Un. Adm: (146420) CEJA PROF. ANTONIO CESARIO DE FIGUEIREDO NETO
 A Partir de: 01/06/2018 Até30/06/2018

Processo N.: 1000002895231

Nome: (242573/1) ZENIULMAR RIBEIRO SOARES
 Cargo/Função: (4740) APOIO ADM EDUC PROFISSIONALIZADO-30
 Un. Adm: (014087) E.E. SEVERIANO NEVES
 A Partir de: 01/06/2018 Até30/06/2018
 PUBLICADA, REGISTRADA, CUMpra-SE.
 Cuiabá-MT, 05 de Julho de 2018.
 Marioneide Angelica Kliemaschewsk
 Sec. Est. Educação, Esporte e Lazer

BOLETIM DE PESSOAL/SEDUC/00976/2018

DE:

05/07/2018

O Sec. Est. Educação, Esporte e Lazer no uso de suas atribuições que lhes são conferidas por lei,

Resolve: DEFERIR

Evento: LICENÇA A GESTANTE/SEGURADO INSS

Processo N.: 1000002895550

Nome: (111775/13) EDINEIA LAURA FERREIRA
 Cargo/Função: (3506) CONTR. TEMP. FUNCAO PROF. HABILITADO
 Un. Adm: (044938) E.E. SABINO FERREIRA MAIA
 A Partir de: 02/07/2018 Até29/10/2018

Processo N.: 1000002894532

Nome: (276569/7) ELIANE BEZERRA PEREIRA
 Cargo/Função: (3506) CONTR. TEMP. FUNCAO PROF. HABILITADO
 Un. Adm: (013048) E.E. Dep. DORMEVAL FARIA
 A Partir de: 03/07/2018 Até31/08/2018

Processo N.: 1000002894263

Nome: (222363/12) FERNANDA MIRANDA RAMOS DE ANDRADE
 Cargo/Função: (3506) CONTR. TEMP. FUNCAO PROF. HABILITADO
 Un. Adm: (157244) E.E. SIDNEY CÉSAR FUHR
 A Partir de: 27/06/2018 Até24/10/2018

Processo N.: 1000002894362

Nome: (271004/4) JULIANA SIMAO DA SILVA
 Cargo/Função: (3468) TECNICO ADMINISTRATIVO EDUCACIONAL
 Un. Adm: (016624) E.E. NOSSA SENHORA DE FATIMA
 A Partir de: 25/06/2018 Até22/10/2018

Processo N.: 1000002893116

Nome: (261169/8) LELIANE DE ABREU CARDOSO
 Cargo/Função: (3506) CONTR. TEMP. FUNCAO PROF. HABILITADO
 Un. Adm: (076180) E.E. PROFª. MARIA DE FATIMA GIMENEZ LOPES
 A Partir de: 02/07/2018 Até29/10/2018

Processo N.: 1000002893119

Nome: (261169/9) LELIANE DE ABREU CARDOSO
 Cargo/Função: (3506) CONTR. TEMP. FUNCAO PROF. HABILITADO
 Un. Adm: (076180) E.E. PROFª. MARIA DE FATIMA GIMENEZ LOPES
 A Partir de: 02/07/2018 Até29/10/2018

Processo N.: 1000002895614

Nome: (215941/7) MARILENE KOGUE
 Cargo/Função: (3476) APOIO ADM. EDUCACIONAL-ELEMENTAR
 Un. Adm: (011479) E.E. SAGRADO CORAÇÃO DE JESUS
 A Partir de: 30/06/2018 Até28/08/2018

PUBLICADA, REGISTRADA, CUMpra-SE.
 Cuiabá-MT, 05 de Julho de 2018.
 Marioneide Angelica Kliemaschewsk
 Sec. Est. Educação, Esporte e Lazer

BOLETIM DE PESSOAL/SEDUC/00977/2018

DE:

05/07/2018

O Sec. Est. Educação, Esporte e Lazer no uso de suas atribuições que lhes são conferidas por lei,

Resolve: DEFERIR

Evento: LICENÇA P/ TRATAMENTO SAUDE/SEGURADO INSS

Processo N.: 1000002892368

Nome: (235073/12) ALEANDRA CANICA DA SILVA
 Cargo/Função: (3468) TECNICO ADMINISTRATIVO EDUCACIONAL
 Un. Adm: (010731) E.E. DE ENSINO ESPECIAL LIVRE APRENDER
 A Partir de: 27/06/2018 Até10/07/2018

Processo N.: 1000002894740

Nome: (238140/32) DENISE REGINA DALMAGRO OLARTECHEA
 Cargo/Função: (3506) CONTR. TEMP. FUNCAO PROF. HABILITADO
 Un. Adm: (049786) E.E. ULISSES GUIMARAES
 A Partir de: 03/07/2018 Até17/07/2018

Processo N.: 1000002894741

Nome: (238140/31) DENISE REGINA DALMAGRO OLARTECHEA
 Cargo/Função: (3506) CONTR. TEMP. FUNCAO PROF. HABILITADO
 Un. Adm: (049786) E.E. ULISSES GUIMARAES
 A Partir de: 03/07/2018 Até17/07/2018

Processo N.: 1000002893237

Nome: (122569/13) EDNA NUNES DOURADO FARIAS
 Cargo/Função: (3506) CONTR. TEMP. FUNCAO PROF. HABILITADO
 Un. Adm: (013170) E.E. Dep. JOAO EVARISTO CURVO
 A Partir de: 26/06/2018 Até10/07/2018

Processo N.: 1000002893238

Nome: (122569/15) EDNA NUNES DOURADO FARIAS
 Cargo/Função: (3506) CONTR. TEMP. FUNCAO PROF. HABILITADO
 Un. Adm: (013170) E.E. Dep. JOAO EVARISTO CURVO
 A Partir de: 26/06/2018 Até10/07/2018

Processo N.: 1000002893240

Nome: (122569/16) EDNA NUNES DOURADO FARIAS
 Cargo/Função: (3506) CONTR. TEMP. FUNCAO PROF. HABILITADO
 Un. Adm: (013170) E.E. Dep. JOAO EVARISTO CURVO
 A Partir de: 26/06/2018 Até10/07/2018

Processo N.: 1000002893957

Nome: (55521/41) ELISABETE BORGES VARANDA
Cargo/Função: (3506) CONTR.TEMP.FUNCAO PROF. HABILITADO
Un. Adm: (023329) E.E. MALIK DIDIER NAMER ZAHAFI
A Partir de: 14/06/2018 Até12/08/2018

Processo N.: 1000002894797

Nome: (276156/9) JANAINA DOS SANTOS
Cargo/Função: (3506) CONTR.TEMP.FUNCAO PROF. HABILITADO
Un. Adm: (011037) E.E. PROFª. RENILDA SILVA MORAES
A Partir de: 02/07/2018 Até14/07/2018

Processo N.: 1000002895435

Nome: (82535/49) JULIANA WEGNYN
Cargo/Função: (3506) CONTR.TEMP.FUNCAO PROF. HABILITADO
Un. Adm: (120936) E.E. ANDRE ANTONIO MAGGI
A Partir de: 03/07/2018 Até07/07/2018

Processo N.: 1000002895439

Nome: (82535/50) JULIANA WEGNYN
Cargo/Função: (3506) CONTR.TEMP.FUNCAO PROF. HABILITADO
Un. Adm: (120936) E.E. ANDRE ANTONIO MAGGI
A Partir de: 03/07/2018 Até07/07/2018

Processo N.: 1000002894360

Nome: (272561/5) LANDERSON ORLANDO DIAS
Cargo/Função: (3506) CONTR.TEMP.FUNCAO PROF. HABILITADO
Un. Adm: (016241) E.E. Pe. JOSE DE ANCHIETA
A Partir de: 23/06/2018 Até07/07/2018

Processo N.: 1000002894776

Nome: (272561/3) LANDERSON ORLANDO DIAS
Cargo/Função: (3506) CONTR.TEMP.FUNCAO PROF. HABILITADO
Un. Adm: (016241) E.E. Pe. JOSE DE ANCHIETA
A Partir de: 23/06/2018 Até07/07/2018

Processo N.: 1000002894779

Nome: (272561/4) LANDERSON ORLANDO DIAS
Cargo/Função: (3506) CONTR.TEMP.FUNCAO PROF. HABILITADO
Un. Adm: (016241) E.E. Pe. JOSE DE ANCHIETA
A Partir de: 23/06/2018 Até07/07/2018

Processo N.: 1000002895298

Nome: (258222/9) LEIDINEIA OLIVEIRA ROCHA
Cargo/Função: (3506) CONTR.TEMP.FUNCAO PROF. HABILITADO
Un. Adm: (013765) E.E. JOAO RIBEIRO VILELA
A Partir de: 02/07/2018 Até06/07/2018

Processo N.: 1000002893770

Nome: (124252/40) MANSOETO SABINO DE MORAES
Cargo/Função: (3506) CONTR.TEMP.FUNCAO PROF. HABILITADO
Un. Adm: (014508) E.E. 7 DE SETEMBRO
A Partir de: 29/06/2018 Até12/07/2018

Processo N.: 1000002893776

Nome: (124252/43) MANSOETO SABINO DE MORAES
Cargo/Função: (3506) CONTR.TEMP.FUNCAO PROF. HABILITADO
Un. Adm: (014508) E.E. 7 DE SETEMBRO
A Partir de: 29/06/2018 Até12/07/2018

Processo N.: 1000002894731

Nome: (124252/38) MANSOETO SABINO DE MORAES
Cargo/Função: (3506) CONTR.TEMP.FUNCAO PROF. HABILITADO
Un. Adm: (014508) E.E. 7 DE SETEMBRO
A Partir de: 29/06/2018 Até12/07/2018

Processo N.: 1000002894733

Nome: (124252/39) MANSOETO SABINO DE MORAES
Cargo/Função: (3506) CONTR.TEMP.FUNCAO PROF. HABILITADO
Un. Adm: (014508) E.E. 7 DE SETEMBRO
A Partir de: 29/06/2018 Até12/07/2018

Processo N.: 1000002894168

Nome: (271668/21) MARIA ELENICE DOS PASSOS
Cargo/Função: (3506) CONTR.TEMP.FUNCAO PROF. HABILITADO
Un. Adm: (014230) E.E. MARIA ESTHER PERES
A Partir de: 03/07/2018 Até09/07/2018

Processo N.: 1000002894178

Nome: (271668/23) MARIA ELENICE DOS PASSOS
Cargo/Função: (3506) CONTR.TEMP.FUNCAO PROF. HABILITADO
Un. Adm: (014230) E.E. MARIA ESTHER PERES
A Partir de: 03/07/2018 Até09/07/2018

Processo N.: 1000002894720

Nome: (271668/24) MARIA ELENICE DOS PASSOS
Cargo/Função: (3506) CONTR.TEMP.FUNCAO PROF. HABILITADO
Un. Adm: (014230) E.E. MARIA ESTHER PERES
A Partir de: 03/07/2018 Até09/07/2018

Processo N.: 1000002893936

Nome: (132826/37) MARIA ERISVANIA SOARES DE OLIVEIRA
Cargo/Função: (3506) CONTR.TEMP.FUNCAO PROF. HABILITADO
Un. Adm: (023329) E.E. MALIK DIDIER NAMER ZAHAFI
A Partir de: 20/06/2018 Até13/07/2018

Processo N.: 1000002893314

Nome: (125640/16) MARIA GLEICIELE FORTUNATO DA PALMA
Cargo/Função: (3506) CONTR.TEMP.FUNCAO PROF. HABILITADO
Un. Adm: (172642) E. E. PROFªZENI VIEIRA
A Partir de: 01/07/2018 Até05/07/2018

Processo N.: 1000002894634

Nome: (209804/17) MARIA PEREIRA DE AQUINO
Cargo/Função: (3476) APOIO ADM. EDUCACIONAL-ELEMENTAR
Un. Adm: (013366) E.E. NOSSA SENHORA APARECIDA

A Partir de: 03/07/2018 Até24/07/2018

Processo N.: 1000002889894

Nome: (73190/71) PAULO HENRIQUE DOS SANTOS
Cargo/Função: (3506) CONTR.TEMP.FUNCAO PROF. HABILITADO
Un. Adm: (013358) E.E. NOSSA SENHORA DO PERPETUO SOCORRO
A Partir de: 21/06/2018 Até18/09/2018

Processo N.: 1000002893245

Nome: (73190/69) PAULO HENRIQUE DOS SANTOS
Cargo/Função: (3506) CONTR.TEMP.FUNCAO PROF. HABILITADO
Un. Adm: (013358) E.E. NOSSA SENHORA DO PERPETUO SOCORRO
A Partir de: 21/06/2018 Até18/09/2018

Processo N.: 1000002894787

Nome: (73190/70) PAULO HENRIQUE DOS SANTOS
Cargo/Função: (3506) CONTR.TEMP.FUNCAO PROF. HABILITADO
Un. Adm: (013358) E.E. NOSSA SENHORA DO PERPETUO SOCORRO
A Partir de: 21/06/2018 Até18/09/2018

Processo N.: 1000002894789

Nome: (73190/72) PAULO HENRIQUE DOS SANTOS
Cargo/Função: (3506) CONTR.TEMP.FUNCAO PROF. HABILITADO
Un. Adm: (013358) E.E. NOSSA SENHORA DO PERPETUO SOCORRO
A Partir de: 21/06/2018 Até18/09/2018

Processo N.: 1000002894619

Nome: (123587/17) VENAIR ROSA DE SOUZA
Cargo/Função: (3476) APOIO ADM. EDUCACIONAL-ELEMENTAR
Un. Adm: (173355) E. E. BOA ESPERANÇA
A Partir de: 02/07/2018 Até16/07/2018

PUBLICADA, REGISTRADA, CUMPRÁ-SE.
Cuiabá-MT, 05 de Julho de 2018.
Marioneide Angelica Kliemaschewsk
Sec. Est. Educação, Esporte e Lazer

BOLETIM DE PESSOAL/SEDUC/00978/2018

DE:

05/07/2018

O Sec. Est. Educação, Esporte e Lazer no uso de suas atribuições que lhes são conferidas por lei,

Resolve: RETIFICAR

Evento: LICENÇA P/ TRATAMENTO SAUDE/SEGURADO INSS

Processo N.: 1000002857160

Nome: (107802/7) DENISE DE SOUZA PEREIRA DAMAS
Cargo/Função: (3506) CONTR.TEMP.FUNCAO PROF. HABILITADO
Un. Adm: (046442) E.E. TANCREDO DE ALMEIDA NEVES
A Partir de: 15/05/2018 Até16/10/2018

Processo N.: 1000002877877

Nome: (107802/8) DENISE DE SOUZA PEREIRA DAMAS
Cargo/Função: (3506) CONTR.TEMP.FUNCAO PROF. HABILITADO
Un. Adm: (046434) E.E. FREI CANECA
A Partir de: 15/05/2018 Até16/10/2018

PUBLICADA, REGISTRADA, CUMPRÁ-SE.
Cuiabá-MT, 05 de Julho de 2018.
Marioneide Angelica Kliemaschewsk
Sec. Est. Educação, Esporte e Lazer

BOLETIM DE PESSOAL/SEDUC/00979/2018

DE:

05/07/2018

O Sec. Est. Educação, Esporte e Lazer no uso de suas atribuições que lhes são conferidas por lei,

Resolve: DEFERIR

Evento: LICENÇA PARA TRATAMENTO DE SAUDE

Processo N.:

Nome: (286346/1) ANDRE BERNARDES PEREIRA
Cargo/Função: (3441) PROFESSOR EDUC. BASICA
Un. Adm: (015067) E.E. JUSCELINO K. OLIVEIRA
A Partir de: 14/06/2018 Até28/07/2018

Processo N.:

Nome: (31630/1) ANDREA PEDRA CAVEQUIA DOS SANTOS
Cargo/Função: (3441) PROFESSOR EDUC. BASICA
Un. Adm: (013242) E.E. NILZA DE OLIVEIRA PIPINO
A Partir de: 03/07/2018 Até31/08/2018

Processo N.:

Nome: (88824/1) ANTONIA VITALINA DA SILVA
Cargo/Função: (4740) APOIO ADM EDUC PROFISSIONALIZADO-30
Un. Adm: (060224) C.E.A.A.D.A. PROF. ARLETE P. MIGUELETTI
A Partir de: 04/06/2018 Até01/09/2018

Processo N.:

Nome: (144865/10) CRISTINA DA SILVA ROSA
Cargo/Função: (3441) PROFESSOR EDUC. BASICA
Un. Adm: (015687) E.E. OSCAR SOARES
A Partir de: 10/06/2018 Até08/08/2018

Processo N.:

Nome: (287379/1) DILCEA LIMA CASTRO QUIXABEIRA
Cargo/Função: (3476) APOIO ADM. EDUCACIONAL-ELEMENTAR

Un. Adm: (015105) E.E. 9 DE JULHO
A Partir de: 20/06/2018 Até26/06/2018

Processo N.:

Nome: (94122/1) DIVA ROSA PARIS VIEIRA
Cargo/Função: (4740) APOIO ADM EDUC PROFISSIONALIZADO-30
Un. Adm: (064149) E.E. PAULO FREIRE
A Partir de: 30/06/2018 Até19/07/2018

Processo N.:

Nome: (26225/1) EDILSON MENDES DA SILVA
Cargo/Função: (3441) PROFESSOR EDUC. BASICA
Un. Adm: (011797) E.E. PROFª. ANA MARIA DAS GRAÇAS S. NORONHA
A Partir de: 02/07/2018 Até29/09/2018

Processo N.:

Nome: (26225/7) EDILSON MENDES DA SILVA
Cargo/Função: (4731) TEC ADM EDUC PROFISSIONALIZADO-30
Un. Adm: (011746) CEJA PROF. MILTON MARQUES CURVO
A Partir de: 02/07/2018 Até29/09/2018

Processo N.:

Nome: (54608/7) EVALDO MATEUS DA SILVA
Cargo/Função: (3441) PROFESSOR EDUC. BASICA
Un. Adm: (040118) E.E. JAYME VERISSIMO DE CAMPOS JUNIOR
A Partir de: 01/07/2018 Até28/10/2018

Processo N.:

Nome: (54608/8) EVALDO MATEUS DA SILVA
Cargo/Função: (3441) PROFESSOR EDUC. BASICA
Un. Adm: (015482) E.E. RUI BARBOSA
A Partir de: 01/07/2018 Até28/10/2018

Processo N.:

Nome: (49404/8) ISAIAS GINO DA SILVA
Cargo/Função: (3441) PROFESSOR EDUC. BASICA
Un. Adm: (192147) E.E. PROFESSORA EDITH PEREIRA BARBOSA
A Partir de: 01/07/2018 Até28/09/2018

Processo N.:

Nome: (229391/4) JESSICA ALVES DE OLIVEIRA
Cargo/Função: (3441) PROFESSOR EDUC. BASICA
Un. Adm: (156418) CEJA BENEDITO SANTANA DA SILVA FREIRE
A Partir de: 04/07/2018 Até01/10/2018

Processo N.:

Nome: (25889/1) JOAO LUIZ VALA
Cargo/Função: (3441) PROFESSOR EDUC. BASICA
Un. Adm: (015962) E.E. JONAS LOPES DA SILVA
A Partir de: 02/07/2018 Até29/09/2018

Processo N.:

Nome: (227523/1) LUZINETE DANGELIS MIRANDA DA SILVA
Cargo/Função: (4740) APOIO ADM EDUC PROFISSIONALIZADO-30
Un. Adm: (011606) E.E. ONZE DE MARÇO
A Partir de: 27/06/2018 Até25/08/2018

Processo N.:

Nome: (257046/2) MARCELLE KARYELLE MONTALVAO GOMES
Cargo/Função: (3441) PROFESSOR EDUC. BASICA
Un. Adm: (014176) E.E. MARTINIANO CARLOS PEREIRA
A Partir de: 07/05/2018 Até14/05/2018

Processo N.:

Nome: (50249/6) MARISA FATIMA GROSS
Cargo/Função: (3441) PROFESSOR EDUC. BASICA
Un. Adm: (069582) E.E. ANDRE ANTONIO MAGGI
A Partir de: 21/06/2018 Até05/07/2018

Processo N.:

Nome: (59943/22) MARLI ELVIRA MONTEIRO LEITE
Cargo/Função: (4731) TEC ADM EDUC PROFISSIONALIZADO-30
Un. Adm: (011657) E.E. SAO LUIZ
A Partir de: 28/06/2018 Até25/09/2018

Processo N.:

Nome: (56336/3) SOELI INES LAGO
Cargo/Função: (4740) APOIO ADM EDUC PROFISSIONALIZADO-30
Un. Adm: (013374) E.E. MANOEL SOARES CAMPOS
A Partir de: 25/06/2018 Até24/07/2018

Processo N.:

Nome: (215912/11) TATIANE CRISTINE BARBOSA GOMES DE LIMA
Cargo/Função: (3441) PROFESSOR EDUC. BASICA
Un. Adm: (012939) E.E. MARIA AUXILIADORA
A Partir de: 15/05/2018 Até28/05/2018

PUBLICADA, REGISTRADA, CUMPRÁ-SE.
Cuiabá-MT, 05 de Julho de 2018.
Marioneide Angelica Kliemaschewsk
Sec. Est. Educação, Esporte e Lazer

BOLETIM DE PESSOAL/SEDUC/00980/2018 DE:
05/07/2018

O Sec. Est. Educação, Esporte e Lazer no uso de suas atribuições que lhes são conferidas por lei,

Resolve: DEFERIR

Evento: LICENÇA PARA TRATAMENTO DE SAUDE EM PESSOA DA FAMILIA

Processo N.:

Nome: (200551/9) EDIMARA ANA ROSSETTO KOSEKO

Cargo/Função: (3441) PROFESSOR EDUC. BASICA
Un. Adm: (013544) E.E. NOVA UNIAO
A Partir de: 11/06/2018 Até25/06/2018

Processo N.:

Nome: (52902/6) JOSE BATISTA DE OLIVEIRA
Cargo/Função: (3441) PROFESSOR EDUC. BASICA
Un. Adm: (015733) E.E. IARA MARIA MINOTTO GOMES
A Partir de: 13/06/2018 Até12/07/2018

Processo N.:

Nome: (143680/6) LIRIA CLARA CAMPOS BARBOSA
Cargo/Função: (3441) PROFESSOR EDUC. BASICA
Un. Adm: (016390) E.E. CECILIA MEIRELLES
A Partir de: 28/06/2018 Até07/07/2018

Processo N.:

Nome: (53255/14) MARCIA CRISTINA DOS SANTOS BARBOSA
Cargo/Função: (3441) PROFESSOR EDUC. BASICA
Un. Adm: (156019) E.E. JOAQUIM BARBOSA DOS SANTOS
A Partir de: 14/06/2018 Até13/07/2018

Processo N.:

Nome: (227765/1) MARIA SALDANHA DANTAS
Cargo/Função: (4740) APOIO ADM EDUC PROFISSIONALIZADO-30
Un. Adm: (010928) E.E. JOSE SALMEN HANZE
A Partir de: 26/06/2018 Até25/07/2018

PUBLICADA, REGISTRADA, CUMPRÁ-SE.
Cuiabá-MT, 05 de Julho de 2018.
Marioneide Angelica Kliemaschewsk
Sec. Est. Educação, Esporte e Lazer

BOLETIM DE PESSOAL/SEDUC/00981/2018 DE:
05/07/2018

O Sec. Est. Educação, Esporte e Lazer no uso de suas atribuições que lhes são conferidas por lei,

Resolve: RETIFICAR

Evento: LICENÇA PARA TRATAMENTO DE SAUDE EM PESSOA DA FAMILIA

Processo N.:

Nome: (136560/41) CAMILA GABRIELA VIEIRA DOS SANTOS
Cargo/Função: (3441) PROFESSOR EDUC. BASICA
Un. Adm: (016403) E.E. BAIRRO UNIAO
A Partir de: 02/05/2018 Até09/06/2018

PUBLICADA, REGISTRADA, CUMPRÁ-SE.
Cuiabá-MT, 05 de Julho de 2018.
Marioneide Angelica Kliemaschewsk
Sec. Est. Educação, Esporte e Lazer

BOLETIM DE PESSOAL/SEDUC/00982/2018 DE:
05/07/2018

O Sec. Est. Educação, Esporte e Lazer no uso de suas atribuições que lhes são conferidas por lei,

Resolve: DEFERIR

Evento: LICENÇA A GESTANTE

Processo N.:

Nome: (287892/1) JUCELIA PEREIRA COTA DE SOUZA
Cargo/Função: (3476) APOIO ADM. EDUCACIONAL-ELEMENTAR
Un. Adm: (020516) E.E. DR. MARIO DE CASTRO
A Partir de: 05/06/2018 Até20/11/2018

Processo N.:

Nome: (288149/1) KARLLIELY DE CASTRO ALMEIDA
Cargo/Função: (3468) TECNICO ADMINISTRATIVO EDUCACIONAL
Un. Adm: (094439) E.E. DIVA HUGUENEY DE SIQUEIRA BASTOS
A Partir de: 24/06/2018 Até22/08/2018

Processo N.:

Nome: (287413/1) RENATA SIQUEIRA DE SOUZA
Cargo/Função: (3441) PROFESSOR EDUC. BASICA
Un. Adm: (040312) E.E. MONTEIRO LOBATO
A Partir de: 02/07/2018 Até28/12/2018

Processo N.:

Nome: (215912/11) TATIANE CRISTINE BARBOSA GOMES DE LIMA
Cargo/Função: (3441) PROFESSOR EDUC. BASICA
Un. Adm: (012939) E.E. MARIA AUXILIADORA
A Partir de: 31/05/2018 Até26/11/2018

PUBLICADA, REGISTRADA, CUMPRÁ-SE.
Cuiabá-MT, 05 de Julho de 2018.
Marioneide Angelica Kliemaschewsk
Sec. Est. Educação, Esporte e Lazer

BOLETIM DE PESSOAL/SEDUC/00983/2018 DE:
05/07/2018

O Sec. Est. Educação, Esporte e Lazer no uso de suas atribuições que lhes são conferidas por lei,

Resolve: DEFERIR

Evento: LICENÇA PREMIO - GOZO

Processo N.: 1000002890248

Nome: (120242/14) ALEXANDRA BODNARIUC GARATTINI
Cargo/Função: (4731) TEC ADM EDUC PROFISSIONALIZADO-30
Quinquênio de Referência: 12/05/2011 Ate 11/05/2016
A Partir de: 30/06/2018 Ate 27/09/2018

Processo N.: 1000002890236
Nome: (60690/16) CELIA LUCIA DA SILVA ARRUDA
Cargo/Função: (3441) PROFESSOR EDUC. BASICA
Quinquênio de Referência: 24/07/2012 Ate 23/07/2017
A Partir de: 29/06/2018 Ate 27/08/2018

Processo N.: 1000002895451
Nome: (111150/2) DEBORA GOMES SANTOS DE SOUZA
Cargo/Função: (4731) TEC ADM EDUC PROFISSIONALIZADO-30
Quinquênio de Referência: 04/08/2008 Ate 03/08/2013
A Partir de: 04/07/2018 Ate 02/08/2018

Processo N.: 1000002889982
Nome: (88425/3) IVANILDES BARBOSA COSTA
Cargo/Função: (4740) APOIO ADM EDUC PROFISSIONALIZADO-30
Quinquênio de Referência: 01/06/2010 Ate 31/05/2015
A Partir de: 29/06/2018 Ate 27/08/2018

Processo N.: 1000002895709
Nome: (235363/1) IZAIAS DE LACERDA PEREIRA
Cargo/Função: (3441) PROFESSOR EDUC. BASICA
Quinquênio de Referência: 16/09/2011 Ate 15/09/2016
A Partir de: 16/07/2018 Ate 13/09/2018

Processo N.: 1000002894767
Nome: (32957/1) IZES ATAIDE PASSOS DOS SANTOS
Cargo/Função: (2321) PROFESSOR
Quinquênio de Referência: 20/02/1989 Ate 19/02/1994
A Partir de: 29/05/1995 Ate 26/08/1995

Processo N.: 1000002890043
Nome: (55264/4) SEBASTIAO PEREIRA DA SILVA
Cargo/Função: (4731) TEC ADM EDUC PROFISSIONALIZADO-30
Quinquênio de Referência: 07/02/2000 Ate 06/02/2005
A Partir de: 02/07/2018 Ate 29/09/2018

PUBLICADA, REGISTRADA, CUMPRÁ-SE.
Cuiabá-MT, 05 de Julho de 2018.
Marioneide Angelica Kliemaschewsk
Sec. Est. Educação, Esporte e Lazer

BOLETIM DE PESSOAL/SEDUC/00984/2018 DE:
05/07/2018

O Sec. Est. Educação, Esporte e Lazer no uso de suas atribuições que lhes são conferidas por lei,

Resolve: TORNAR SEM EFEITO
Evento: LICENÇA PREMIO - GOZO

Processo N.: 1000002858178
Nome: (99283/23) ELAINE REGINA FRANCO MAGRO
Cargo/Função: (3441) PROFESSOR EDUC. BASICA
Quinquênio de Referência: 06/05/2009 Ate 05/05/2014
A Partir de: 14/06/2018 Ate 13/07/2018

PUBLICADA, REGISTRADA, CUMPRÁ-SE.
Cuiabá-MT, 05 de Julho de 2018.
Marioneide Angelica Kliemaschewsk
Sec. Est. Educação, Esporte e Lazer

SETAS

SECRETARIA DE ESTADO DE TRABALHO E ASSISTÊNCIA SOCIAL

PORTARIA/SETAS/00026/2018 DE:
05/07/2018

O Sec Est Trabalho e Assistencia Social no uso de suas atribuições que lhes são conferidas por lei,

Resolve: DESIGNAR
Evento: DESIGNAÇÃO EM SUBSTITUIÇÃO CARGO EM COMISSÃO/FUNÇÃO

Processo N.:
Nome: (80081/1) IVANIR WALMOR URMANN
A Partir de: 02/07/2018 Até31/07/2018
Cargo/Função: (11622) DGA-8 SERVIDOR
Substituído: (257024/1) MARIA LUZANIRA ALENCAR LEAL
Un. Adm: (196223) GER. DE SEGURANÇA ALIMENTAR

PUBLICADA, REGISTRADA, CUMPRÁ-SE.
Cuiabá-MT, 05 de Julho de 2018.
Monica Camolezi dos Santos Melo
Sec Est Trabalho e Assistencia Social

PORTARIA/SETAS/00027/2018 DE:
05/07/2018

O Sec Est Trabalho e Assistencia Social no uso de suas atribuições que lhes são conferidas por lei,

Resolve: DESIGNAR
Evento: Designação de Função/Função de Confiança

Processo N.:
Nome: (46201/3) MARCELINA ROSA DE ARRUDA
Cargo/Função: (11665) FUNÇÃO DGA 10 LC/266 SERVIDOR
Un. Adm: (195545) GER. DE GESTÃO DE PESSOAS
A Partir de: 01/07/2018 Até31/08/2018

PUBLICADA, REGISTRADA, CUMPRÁ-SE.
Cuiabá-MT, 05 de Julho de 2018.
Monica Camolezi dos Santos Melo
Sec Est Trabalho e Assistencia Social

BOLETIM DE PESSOAL/SETAS/00152/2018 DE:
05/07/2018

O Sec Est Trabalho e Assistencia Social no uso de suas atribuições que lhes são conferidas por lei,

Resolve: REMOVER
Evento: REMOCAO

Processo N.:
Nome: (235200/1) ANA PAULA XAVIER BRITO
Cargo/Função: (6027) ANALISTA DESENV ECON SOCIAL L 10050
Para Un. Adm: (195626) GER. DO CADASTRO UNICO E TRANSF. DE RENDA
A Partir de: 03/07/2018

Processo N.:
Nome: (113019/1) CRISTIANE COSTA VITAL DE SOUZA
Cargo/Função: (6027) ANALISTA DESENV ECON SOCIAL L 10050
Para Un. Adm: (195626) GER. DO CADASTRO UNICO E TRANSF. DE RENDA
A Partir de: 03/07/2018

Processo N.:
Nome: (250103/1) EVA ANETE NOGUEIRA DOMINGOS
Cargo/Função: (6027) ANALISTA DESENV ECON SOCIAL L 10050
Para Un. Adm: (195626) GER. DO CADASTRO UNICO E TRANSF. DE RENDA
A Partir de: 03/07/2018

Processo N.:
Nome: (254450/1) JANE BARBOSA GALVAO DE CARVALHO
Cargo/Função: (6052) TECNICO DESENV ECO SOC L 10177/14
Para Un. Adm: (196215) COORD. DE RENDA E CIDADANIA
A Partir de: 03/07/2018

Processo N.:
Nome: (62496/1) LUCIENNE ALVES CORREA
Cargo/Função: (6052) TECNICO DESENV ECO SOC L 10177/14
Para Un. Adm: (195626) GER. DO CADASTRO UNICO E TRANSF. DE RENDA
A Partir de: 03/07/2018

Processo N.:
Nome: (235306/1) SILVIA HELENA ARAGONEZ DE VASCONCELLOS TORRES
Cargo/Função: (6027) ANALISTA DESENV ECON SOCIAL L 10050
Para Un. Adm: (196517) COORD. SERV. SOCIOASSIST. GESTÃO DO SUAS
A Partir de: 23/06/2018

PUBLICADA, REGISTRADA, CUMPRÁ-SE.
Cuiabá-MT, 05 de Julho de 2018.
Monica Camolezi dos Santos Melo
Sec Est Trabalho e Assistencia Social

BOLETIM DE PESSOAL/SETAS/00153/2018 DE:
05/07/2018

O Sec Est Trabalho e Assistencia Social no uso de suas atribuições que lhes são conferidas por lei,

Resolve: CONCEDER
Evento: LICENÇA PREMIO - CONCESSÃO

Processo N.: 324719/18
Nome: (203845/1) CATIA MARINA PEREIRA GUIMARAES
Quinquênio: 25/06/2013 Ate 24/06/2018
Qtde Dias: 90

PUBLICADA, REGISTRADA, CUMPRÁ-SE.
Cuiabá-MT, 05 de Julho de 2018.
Monica Camolezi dos Santos Melo
Sec Est Trabalho e Assistencia Social

SECITEC

SECRETARIA DE ESTADO DE CIÊNCIA, TECNOLOGIA E INOVAÇÃO

O Secretário de Estado de Ciência, Tecnologia e Inovação no uso de suas atribuições que lhes são conferidas por lei,

Resolve: AUTORIZAR
Objeto: CONTRATAÇÃO TEMPORARIA POR MOTIVO DE URGÊNCIA

CONTRATO/SECITEC/00219/2018 DE: 05/07/2018
Processo N°: 310373/2018
Contratado: (209853/27) ANERLEI ARAUJO DOS SANTOS
CPF: 008.174.851-55
Cargo/Função: (9385) PROFESSOR CEPROTEC

Referência: B-001 Carga Horária: 20 horas semanais
Un. Adm: (145556) DIR.ESC.TÉC.EST.EDUC.PROFIS.E TECN DE RONDONÓPOLIS
A Partir de: 09/07/2018 Até08/07/2019

CONTRATO/SECITEC/00220/2018 DE: 05/07/2018
Processo Nº: 296696/2018
Contratado: (215106/2) MARIANGELA MALAQUIAS DE PAULA
CPF: 021.219.511-56
Cargo/Função: (9385) PROFESSOR CEPROTEC
Referência: B-001 Carga Horária: 30 horas semanais
Un. Adm: (145602) DIR.ESC.TÉC.EST.DE EDUC.PROFIS.E TECN.DE SINOP
A Partir de: 25/06/2018 Até24/06/2019

CONTRATO/SECITEC/00221/2018 DE: 05/07/2018
Processo Nº: 326618/2018
Contratado: (257027/3) DIEGO SICHOCKI
CPF: 013.363.410-84
Cargo/Função: (9385) PROFESSOR CEPROTEC
Referência: C-001 Carga Horária: 20 horas semanais
Un. Adm: (145459) DIR.ESC.TÉC.EST.DE EDUC.PROFIS.E TECN.BARRA DO GAR

A Partir de: 09/07/2018 Até08/07/2019

PUBLICADA, REGISTRADA, CUMpra-SE.
Cuiabá-MT, 05 de Julho de 2018.
Domingos Savio Boabaid Parreira
Secretário de Estado de Ciência, Tecnologia e Inovação

O Secretário de Estado de Ciência, Tecnologia e Inovação no uso de suas atribuições que lhes são conferidas por lei,

Resolve: RETIFICAR
Objeto: CONTRATAÇÃO TEMPORARIA POR MOTIVO DE URGÊNCIA

CONTRATO/SECITEC/00222/2018 DE: 05/07/2018
Processo Nº: 214247/2018
Contratado: (260012/2) GESSICA FERNANDA COLNAGO DE LIMA
CPF: 041.297.711-75
Cargo/Função: (9385) PROFESSOR CEPROTEC
Referência: B-001 Carga Horária: 40 horas semanais
Un. Adm: (157686) DIR.ESC.TÉC.EST.DE EDUC.PROFIS.E TECN.DE POXORÉO
A Partir de: 03/07/2018 Até01/02/2019

PUBLICADA, REGISTRADA, CUMpra-SE.
Cuiabá-MT, 05 de Julho de 2018.
Domingos Savio Boabaid Parreira
Secretário de Estado de Ciência, Tecnologia e Inovação

O Secretário de Estado de Ciência, Tecnologia e Inovação no uso de suas atribuições que lhes são conferidas por lei,

Resolve: AUTORIZAR
Objeto: CONTRATAÇÃO TEMPORARIA POR MOTIVO DE URGÊNCIA

CONTRATO/SECITEC/00223/2018 DE: 05/07/2018
Processo Nº: 326634/2018
Contratado: (270127/2) AMORELIO SOUZA SILVA FILHO
CPF: 029.785.901-30
Cargo/Função: (9385) PROFESSOR CEPROTEC
Referência: C-001 Carga Horária: 40 horas semanais
Un. Adm: (145459) DIR.ESC.TÉC.EST.DE EDUC.PROFIS.E TECN.BARRA DO GAR

A Partir de: 09/07/2018 Até08/07/2019

CONTRATO/SECITEC/00224/2018 DE: 05/07/2018
Processo Nº: 328300/2018
Contratado: (272870/5) FLORA FERREIRA CAMARGO
CPF: 001.022.461-06
Cargo/Função: (9385) PROFESSOR CEPROTEC
Referência: D-001 Carga Horária: 20 horas semanais
Un. Adm: (187070) DIR. DA ESC.TEC.EST.DE EDUC.PROFIS.E TECNOL.DE CBA

A Partir de: 05/07/2018 Até04/07/2019

PUBLICADA, REGISTRADA, CUMpra-SE.
Cuiabá-MT, 05 de Julho de 2018.
Domingos Savio Boabaid Parreira
Secretário de Estado de Ciência, Tecnologia e Inovação

O Secretário de Estado de Ciência, Tecnologia e Inovação no uso de suas atribuições que lhes são conferidas por lei,

Resolve: PRORROGAR
Objeto: CONTRATAÇÃO TEMPORARIA POR MOTIVO DE URGÊNCIA

CONTRATO/SECITEC/00225/2018 DE: 05/07/2018
Processo Nº: 308975/2018
Contratado: (278867/1) SUZANE ALMEIDA MARASINI
CPF: 002.923.551-06
Cargo/Função: (9385) PROFESSOR CEPROTEC
Un. Adm: (145602) DIR.ESC.TÉC.EST.DE EDUC.PROFIS.E TECN.DE SINOP
Até: 09/07/2018

PUBLICADA, REGISTRADA, CUMpra-SE.
Cuiabá-MT, 05 de Julho de 2018.
Domingos Savio Boabaid Parreira
Secretário de Estado de Ciência, Tecnologia e Inovação

O Secretário de Estado de Ciência, Tecnologia e Inovação no uso de suas atribuições que lhes são conferidas por lei,

Resolve: DISTRATAR
Objeto: CONTRATAÇÃO TEMPORARIA POR MOTIVO DE URGÊNCIA

CONTRATO/SECITEC/00226/2018 DE: 05/07/2018
Processo Nº: 316909/2018
Contratado: (279241/1) MARCOS DA SILVA DE OLIVEIRA
CPF: 017.294.571-26
Cargo/Função: (9385) PROFESSOR CEPROTEC
Un. Adm: (145408) DIR.ESC.TÉC.EST.DE EDUC.PROFIS.E TECNOL.ALTA FLORE

Em: 19/06/2018

PUBLICADA, REGISTRADA, CUMpra-SE.
Cuiabá-MT, 05 de Julho de 2018.
Domingos Savio Boabaid Parreira
Secretário de Estado de Ciência, Tecnologia e Inovação

O Secretário de Estado de Ciência, Tecnologia e Inovação no uso de suas atribuições que lhes são conferidas por lei,

Resolve: AUTORIZAR
Objeto: CONTRATAÇÃO TEMPORARIA POR MOTIVO DE URGÊNCIA

CONTRATO/SECITEC/00227/2018 DE: 05/07/2018
Processo Nº: 285567/2018
Contratado: (289421/1) CINTHYA CRISTINA DE OLIVEIRA CANUTO DOS REIS

CPF: 025.009.661-78
Cargo/Função: (9385) PROFESSOR CEPROTEC
Referência: B-001 Carga Horária: 20 horas semanais
Un. Adm: (145459) DIR.ESC.TÉC.EST.DE EDUC.PROFIS.E TECN.BARRA DO GAR

A Partir de: 05/07/2018 Até04/07/2019

CONTRATO/SECITEC/00228/2018 DE: 05/07/2018
Processo Nº: 289425/2018
Contratado: (289425/1) LAURA CRISTINA MARCAL CRUZ
CPF: 696.284.831-53
Cargo/Função: (9385) PROFESSOR CEPROTEC
Referência: B-001 Carga Horária: 20 horas semanais
Un. Adm: (145556) DIR.ESC.TÉC.EST.DE EDUC.PROFIS.E TECN DE RONDONÓPOLIS

A Partir de: 09/07/2018 Até08/07/2019

CONTRATO/SECITEC/00229/2018 DE: 05/07/2018
Processo Nº: 334096/2018
Contratado: (289433/1) SAMUEL COLA PIZETTA
CPF: 128.354.017-76
Cargo/Função: (9385) PROFESSOR CEPROTEC
Referência: C-001 Carga Horária: 30 horas semanais
Un. Adm: (145653) DIR.ESC.TÉC.EST.DE EDUC.PROFIS.E TECN.TANGARÁDA S

A Partir de: 09/07/2018 Até08/07/2019

CONTRATO/SECITEC/00230/2018 DE: 05/07/2018
Processo Nº: 306148/2018
Contratado: (289433/1) ROGERIO JOSE MENDICINO
CPF: 100.184.308-80
Cargo/Função: (9385) PROFESSOR CEPROTEC
Referência: C-001 Carga Horária: 20 horas semanais
Un. Adm: (145602) DIR.ESC.TÉC.EST.DE EDUC.PROFIS.E TECN.DE SINOP
A Partir de: 25/06/2018 Até24/06/2019

PUBLICADA, REGISTRADA, CUMpra-SE.
Cuiabá-MT, 05 de Julho de 2018.
Domingos Savio Boabaid Parreira
Secretário de Estado de Ciência, Tecnologia e Inovação

SES

SECRETARIA DE ESTADO DE SAÚDE

O Secretário de Estado de Saúde no uso de suas atribuições que lhes são conferidas por lei,

Resolve: AUTORIZAR - SES
Objeto: CONTRATAÇÃO TEMPORARIA

CONTRATO/SES/02835/2018 DE: 05/07/2018
Processo Nº: 452417/2017
Contratado: (110750/9) JESUS PADILHA DE CARVALHO
CPF: 106.962.101-34
Cargo/Função: (12042) NIVEL SUPERIOR ADMINISTRATIVO
Perfil Profissional: CONTADOR
Carga Horária: 40 horas semanais
Un. Adm: (195758) HOSP. ESTADUAL çLOUSITE FERREIRA DA SILVAç
A Partir de: 27/06/2018 Até26/06/2019

PUBLICADA, REGISTRADA, CUMpra-SE.

Cuiabá-MT, 05 de Julho de 2018.

Luiz Antonio Vitorio Soares
Secretário de Estado de Saúde

O Secretário de Estado de Saúde no uso de suas atribuições que lhes são conferidas por lei,

Resolve: DISTRATAR - SES
Objeto: CONTRATAÇÃO TEMPORARIA

CONTRATO/SES/02836/2018 DE: 05/07/2018
Processo N°: 305493/2018
Contratado: (11855/3) ALEX SANDRO LEMANSKI
CPF: 013.118.371-08
Cargo/Função: (12050) NIVEL FUNDAMENTAL
Perfil Profissional: OFICIAL MANUTENÇÃO
Carga Horária: 40 horas semanais
Un. Adm: (195693) HOSP. REG. DE SORRISO
Em: 29/06/2018

PUBLICADA, REGISTRADA, CUMPRÁ-SE.
Cuiabá-MT, 05 de Julho de 2018.
Luiz Antonio Vitorio Soares
Secretário de Estado de Saúde

O Secretário de Estado de Saúde no uso de suas atribuições que lhes são conferidas por lei,

Resolve: AUTORIZAR - SES
Objeto: CONTRATAÇÃO TEMPORARIA

CONTRATO/SES/02837/2018 DE: 05/07/2018
Processo N°: 637207/2017
Contratado: (11855/4) ALEX SANDRO LEMANSKI
CPF: 013.118.371-08
Cargo/Função: (12044) NIVEL MEDIO ADMINISTRATIVO
Perfil Profissional: ASS.ADMINISTRATIVO
Carga Horária: 40 horas semanais
Un. Adm: (195693) HOSP. REG. DE SORRISO
A Partir de: 02/07/2018 Até01/07/2019

CONTRATO/SES/02838/2018 DE: 05/07/2018
Processo N°: 263671/2018
Contratado: (125247/3) ALEXSANDRA MEIRE PEREZ
CPF: 905.098.111-91
Cargo/Função: (12042) NIVEL SUPERIOR ADMINISTRATIVO
Perfil Profissional: CONTADOR
Carga Horária: 40 horas semanais
Un. Adm: (195715) HOSP. REG. DE COLIDER
A Partir de: 22/05/2018 Até21/05/2019

CONTRATO/SES/02839/2018 DE: 05/07/2018
Processo N°: 263671/2018
Contratado: (131825/2) EDNEIA MENEZES ALVES
CPF: 536.019.801-00
Cargo/Função: (12036) NIVEL SUPERIOR ASSISTENCIAL
Perfil Profissional: FARMACÊUTICO
Carga Horária: 40 horas semanais
Un. Adm: (195758) HOSP. ESTADUAL ¿LOUSITE FERREIRA DA SILVA¿
A Partir de: 26/06/2018 Até25/06/2019

PUBLICADA, REGISTRADA, CUMPRÁ-SE.
Cuiabá-MT, 05 de Julho de 2018.
Luiz Antonio Vitorio Soares
Secretário de Estado de Saúde

O Secretário de Estado de Saúde no uso de suas atribuições que lhes são conferidas por lei,

Resolve: DISTRATAR - SES
Objeto: CONTRATAÇÃO TEMPORARIA

CONTRATO/SES/02840/2018 DE: 05/07/2018
Processo N°: 310717/2018
Contratado: (141467/3) KATIA APARECIDA DE OLIVEIRA
CPF: 460.271.061-15
Cargo/Função: (12046) NIVEL FUNDAMENTAL ADMINISTRATIVO
Perfil Profissional: AUX. ADMINISTRATIVO
Carga Horária: 40 horas semanais
Un. Adm: (152196) COORD.DO SERVIÇO DE ATEND.MÓVEL DE URGÊNCIA DO
SUS
Em: 14/07/2018

PUBLICADA, REGISTRADA, CUMPRÁ-SE.
Cuiabá-MT, 05 de Julho de 2018.
Luiz Antonio Vitorio Soares
Secretário de Estado de Saúde

O Secretário de Estado de Saúde no uso de suas atribuições que lhes são conferidas por lei,

Resolve: AUTORIZAR - SES
Objeto: CONTRATAÇÃO TEMPORARIA

CONTRATO/SES/02841/2018 DE: 05/07/2018
Processo N°: 263671/2018
Contratado: (206844/3) SEBASTIANA ADRIANA DO NASCIMENTO BARBOSA
CPF: 781.862.501-15
Cargo/Função: (12038) NIVEL TECNICO ASSISTENCIAL
Perfil Profissional: TÈC. ENFERMAGEM
Carga Horária: 40 horas semanais
Un. Adm: (195715) HOSP. REG. DE COLIDER

A Partir de: 22/05/2018 Até21/05/2019

CONTRATO/SES/02842/2018 DE: 05/07/2018
Processo N°: 263671/2018
Contratado: (216198/2) CARLINA QUEIROZ DE SOUZA
CPF: 791.886.301-10
Cargo/Função: (12050) NIVEL FUNDAMENTAL
Perfil Profissional: AUXILIAR OPERACIONAL
Carga Horária: 40 horas semanais
Un. Adm: (195758) HOSP. ESTADUAL ¿LOUSITE FERREIRA DA SILVA¿
A Partir de: 18/06/2018 Até17/06/2019

PUBLICADA, REGISTRADA, CUMPRÁ-SE.
Cuiabá-MT, 05 de Julho de 2018.
Luiz Antonio Vitorio Soares
Secretário de Estado de Saúde

O Secretário de Estado de Saúde no uso de suas atribuições que lhes são conferidas por lei,

Resolve: DISTRATAR - SES
Objeto: CONTRATAÇÃO TEMPORARIA

CONTRATO/SES/02843/2018 DE: 05/07/2018
Processo N°: 310717/2018
Contratado: (232498/2) LAURO JUNIOR LINO DIAS
CPF: 887.084.891-49
Cargo/Função: (12038) NIVEL TECNICO ASSISTENCIAL
Perfil Profissional: TÈC. ENFERMAGEM
Carga Horária: 40 horas semanais
Un. Adm: (152196) COORD.DO SERVIÇO DE ATEND.MÓVEL DE URGÊNCIA DO
SUS
Em: 14/07/2018

CONTRATO/SES/02844/2018 DE: 05/07/2018
Processo N°: 310717/2018
Contratado: (232505/2) ERIK SANDRO ROSA ARINO
CPF: 622.409.001-72
Cargo/Função: (12046) NIVEL FUNDAMENTAL ADMINISTRATIVO
Perfil Profissional: AUX. ADMINISTRATIVO
Carga Horária: 40 horas semanais
Un. Adm: (152196) COORD.DO SERVIÇO DE ATEND.MÓVEL DE URGÊNCIA DO
SUS
Em: 14/07/2018

CONTRATO/SES/02845/2018 DE: 05/07/2018
Processo N°: 310717/2018
Contratado: (232578/2) PATRICIA DE JESUS NASCIMENTO
CPF: 001.166.171-28
Cargo/Função: (12046) NIVEL FUNDAMENTAL ADMINISTRATIVO
Perfil Profissional: AUX. ADMINISTRATIVO
Carga Horária: 40 horas semanais
Un. Adm: (152196) COORD.DO SERVIÇO DE ATEND.MÓVEL DE URGÊNCIA DO
SUS
Em: 14/07/2018

CONTRATO/SES/02846/2018 DE: 05/07/2018
Processo N°: 310717/2018
Contratado: (232588/2) JONAS MARCELO PEREIRA DA SILVA
CPF: 570.897.871-68
Cargo/Função: (12046) NIVEL FUNDAMENTAL ADMINISTRATIVO
Perfil Profissional: AUX. ADMINISTRATIVO
Carga Horária: 40 horas semanais
Un. Adm: (152196) COORD.DO SERVIÇO DE ATEND.MÓVEL DE URGÊNCIA DO
SUS
Em: 15/06/2018

CONTRATO/SES/02847/2018 DE: 05/07/2018
Processo N°: 310717/2018
Contratado: (232860/2) NEWTON CARLOS DA SILVA
CPF: 703.571.881-87
Cargo/Função: (12038) NIVEL TECNICO ASSISTENCIAL
Perfil Profissional: TÈC. ENFERMAGEM
Carga Horária: 40 horas semanais
Un. Adm: (152196) COORD.DO SERVIÇO DE ATEND.MÓVEL DE URGÊNCIA DO
SUS
Em: 14/07/2018

CONTRATO/SES/02848/2018 DE: 05/07/2018
Processo N°: 310717/2018
Contratado: (232863/2) MARIA DEODITA DOS SANTOS
CPF: 954.186.601-87
Cargo/Função: (12038) NIVEL TECNICO ASSISTENCIAL
Perfil Profissional: TÈC. ENFERMAGEM
Carga Horária: 40 horas semanais
Un. Adm: (152196) COORD.DO SERVIÇO DE ATEND.MÓVEL DE URGÊNCIA DO
SUS
Em: 14/07/2018

CONTRATO/SES/02849/2018 DE: 05/07/2018
Processo N°: 310702/2018
Contratado: (232961/2) VALMIR VIEIRA DE ALMEIDA
CPF: 595.103.581-34
Cargo/Função: (12038) NIVEL TECNICO ASSISTENCIAL
Perfil Profissional: TÈC. ENFERMAGEM
Carga Horária: 40 horas semanais
Un. Adm: (152196) COORD.DO SERVIÇO DE ATEND.MÓVEL DE URGÊNCIA DO
SUS
Em: 30/06/2018

CONTRATO/SES/02850/2018 DE: 05/07/2018
Processo N°: 310717/2018
Contratado: (265111/2) PATRICIA SILVA ARAUJO
CPF: 017.777.491-66

Cargo/Função: (12046) NIVEL FUNDAMENTAL ADMINISTRATIVO
 Perfil Profissional: AUX. ADMINISTRATIVO
 Carga Horária: 40 horas semanais
 Un. Adm: (152196) COORD.DO SERVIÇO DE ATEND.MÓVEL DE URGÊNCIA DO

SUS
 Em: 14/07/2018

CONTRATO/SES/02851/2018 DE: 05/07/2018
 Processo N°: 310717/2018
 Contratado: (272299/2) IGOR RAFAEL SILVA
 CPF: 746.152.202-78
 Cargo/Função: (12054) CONDUTOR DE AMBULANCIA
 Perfil Profissional:
 Carga Horária: 40 horas semanais
 Un. Adm: (152196) COORD.DO SERVIÇO DE ATEND.MÓVEL DE URGÊNCIA DO

SUS
 Em: 14/07/2018

CONTRATO/SES/02852/2018 DE: 05/07/2018
 Processo N°: 310717/2018
 Contratado: (272322/2) ITALA FERNANDA EUZEBIA SOARES
 CPF: 052.998.571-36
 Cargo/Função: (12046) NIVEL FUNDAMENTAL ADMINISTRATIVO
 Perfil Profissional: AUX. ADMINISTRATIVO
 Carga Horária: 40 horas semanais
 Un. Adm: (152196) COORD.DO SERVIÇO DE ATEND.MÓVEL DE URGÊNCIA DO

SUS
 Em: 14/07/2018

CONTRATO/SES/02853/2018 DE: 05/07/2018
 Processo N°: 326151/2018
 Contratado: (280505/1) RAFAEL BORGES COIMBRA
 CPF: 036.514.711-79
 Cargo/Função: (12042) NIVEL SUPERIOR ADMINISTRATIVO
 Perfil Profissional: ANALISTA ADMIN
 Carga Horária: 40 horas semanais
 Un. Adm: (192660) UNID. JURIDICA
 Em: 02/07/2018

CONTRATO/SES/02854/2018 DE: 05/07/2018
 Processo N°: 323611/2018
 Contratado: (280932/1) MARINEZ RIBEIRO HOFFMANN
 CPF: 922.409.681-68
 Cargo/Função: (12038) NIVEL TECNICO ASSISTENCIAL
 Perfil Profissional: TÊC. LABORATOR.
 Carga Horária: 40 horas semanais
 Un. Adm: (195693) HOSP. REG. DE SORRISO
 Em: 30/06/2018

CONTRATO/SES/02855/2018 DE: 05/07/2018
 Processo N°: 313345/2018
 Contratado: (281146/1) MERYVANDA OLIVEIRA CARVALHO
 CPF: 001.978.993-90
 Cargo/Função: (12038) NIVEL TECNICO ASSISTENCIAL
 Perfil Profissional: TÊC. ENFERMAGEM
 Carga Horária: 40 horas semanais
 Un. Adm: (195731) HOSP.REG. DE ALTA FLORESTA "ALBERT SABIN"
 Em: 17/06/2018

PUBLICADA, REGISTRADA, CUMPR-SE.
 Cuiabá-MT, 05 de Julho de 2018.
 Luiz Antonio Vitorio Soares
 Secretário de Estado de Saúde

O Secretário de Estado de Saúde no uso de suas atribuições que lhes são conferidas por lei,

Resolve: AUTORIZAR - SES
 Objeto: CONTRATAÇÃO TEMPORARIA

CONTRATO/SES/02856/2018 DE: 05/07/2018
 Processo N°: 263671/2018
 Contratado: (281296/2) ADENILZA DOS SANTOS SILVA
 CPF: 034.744.381-82
 Cargo/Função: (12038) NIVEL TECNICO ASSISTENCIAL
 Perfil Profissional: TÊC. ENFERMAGEM
 Carga Horária: 40 horas semanais
 Un. Adm: (195715) HOSP. REG. DE COLIDER
 A Partir de: 22/05/2018 Até21/05/2019

CONTRATO/SES/02857/2018 DE: 05/07/2018
 Processo N°: 263671/2018
 Contratado: (281396/2) EDNAMARA DIAS
 CPF: 522.768.481-20
 Cargo/Função: (12038) NIVEL TECNICO ASSISTENCIAL
 Perfil Profissional: TÊC. ENFERMAGEM
 Carga Horária: 40 horas semanais
 Un. Adm: (195715) HOSP. REG. DE COLIDER
 A Partir de: 22/05/2018 Até21/05/2019

CONTRATO/SES/02858/2018 DE: 05/07/2018
 Processo N°: 263671/2018
 Contratado: (281410/2) IRANI RODRIGUES PECANHA
 CPF: 979.760.751-87
 Cargo/Função: (12038) NIVEL TECNICO ASSISTENCIAL
 Perfil Profissional: TÊC. ENFERMAGEM
 Carga Horária: 40 horas semanais
 Un. Adm: (195715) HOSP. REG. DE COLIDER
 A Partir de: 22/05/2018 Até21/05/2019

PUBLICADA, REGISTRADA, CUMPR-SE.
 Cuiabá-MT, 05 de Julho de 2018.
 Luiz Antonio Vitorio Soares
 Secretário de Estado de Saúde

O Secretário de Estado de Saúde no uso de suas atribuições que lhes são conferidas por lei,

Resolve: DISTRATAR - SES
 Objeto: CONTRATAÇÃO TEMPORARIA

CONTRATO/SES/02859/2018 DE: 05/07/2018
 Processo N°: 318093/2018
 Contratado: (281434/1) KATIA MILENIA LOMEU
 CPF: 018.489.141-80
 Cargo/Função: (12050) NIVEL FUNDAMENTAL
 Perfil Profissional: AUXILIAR OPERACIONAL
 Carga Horária: 40 horas semanais
 Un. Adm: (195731) HOSP.REG. DE ALTA FLORESTA "ALBERT SABIN"
 Em: 20/06/2018

CONTRATO/SES/02860/2018 DE: 05/07/2018
 Processo N°: 327831/2018
 Contratado: (281565/2) GIOVANA CRISTINA DA SILVA
 CPF: 004.787.991-28
 Cargo/Função: (12034) ASSESSOR TEC DE DIREÇÃO II
 Perfil Profissional:
 Carga Horária: 40 horas semanais
 Un. Adm: (195758) HOSP. ESTADUAL çLOUSITE FERREIRA DA SILVAç
 Em: 28/06/2018

PUBLICADA, REGISTRADA, CUMPR-SE.
 Cuiabá-MT, 05 de Julho de 2018.
 Luiz Antonio Vitorio Soares
 Secretário de Estado de Saúde

O Secretário de Estado de Saúde no uso de suas atribuições que lhes são conferidas por lei,

Resolve: AUTORIZAR - SES
 Objeto: CONTRATAÇÃO TEMPORARIA

CONTRATO/SES/02861/2018 DE: 05/07/2018
 Processo N°: 263671/2018
 Contratado: (281813/2) CLAUDEMIR TRISTAO
 CPF: 629.855.661-34
 Cargo/Função: (12036) NIVEL SUPERIOR ASSISTENCIAL
 Perfil Profissional: ENFERMEIRO
 Carga Horária: 40 horas semanais
 Un. Adm: (195715) HOSP. REG. DE COLIDER
 A Partir de: 22/05/2018 Até21/05/2019

PUBLICADA, REGISTRADA, CUMPR-SE.
 Cuiabá-MT, 05 de Julho de 2018.
 Luiz Antonio Vitorio Soares
 Secretário de Estado de Saúde

O Secretário de Estado de Saúde no uso de suas atribuições que lhes são conferidas por lei,

Resolve: DISTRATAR - SES
 Objeto: CONTRATAÇÃO TEMPORARIA

CONTRATO/SES/02862/2018 DE: 05/07/2018
 Processo N°: 317132/2018
 Contratado: (282005/1) MIGUEL CARLOS ALVES DOS SANTOS
 CPF: 709.972.411-87
 Cargo/Função: (12036) NIVEL SUPERIOR ASSISTENCIAL
 Perfil Profissional: ENFERMEIRO
 Carga Horária: 40 horas semanais
 Un. Adm: (195758) HOSP. ESTADUAL çLOUSITE FERREIRA DA SILVAç
 Em: 24/06/2018

CONTRATO/SES/02863/2018 DE: 05/07/2018
 Processo N°: 319495/2018
 Contratado: (285686/1) CAMILA BEDIN
 CPF: 022.352.580-42
 Cargo/Função: (12038) NIVEL TECNICO ASSISTENCIAL
 Perfil Profissional: TÊC. ENFERMAGEM
 Carga Horária: 40 horas semanais
 Un. Adm: (195693) HOSP. REG. DE SORRISO
 Em: 30/06/2018

PUBLICADA, REGISTRADA, CUMPR-SE.
 Cuiabá-MT, 05 de Julho de 2018.
 Luiz Antonio Vitorio Soares
 Secretário de Estado de Saúde

O Secretário de Estado de Saúde no uso de suas atribuições que lhes são conferidas por lei,

Resolve: AUTORIZAR - SES
 Objeto: CONTRATAÇÃO TEMPORARIA

CONTRATO/SES/02864/2018 DE: 05/07/2018
 Processo N°: 263671/2018
 Contratado: (289214/1) MIRIAN CRISTINA PAIXAO
 CPF: 294.341.968-09
 Cargo/Função: (12042) NIVEL SUPERIOR ADMINISTRATIVO
 Perfil Profissional: ANALISTA ADMIN
 Carga Horária: 40 horas semanais

Un. Adm: (195758) HOSP. ESTADUAL ªLOUSITE FERREIRA DA SILVA; ª
A Partir de: 18/06/2018 Até17/06/2019

CONTRATO/SES/02865/2018 DE: 05/07/2018
Processo Nº: 263671/2018
Contratado: (289216/1) ALESSANDRA ZUGAIR COSTA
CPF: 196.838.588-64
Cargo/Função: (12042) NIVEL SUPERIOR ADMINISTRATIVO
Perfil Profissional: ANALISTA ADMIN
Carga Horária: 40 horas semanais
Un. Adm: (195758) HOSP. ESTADUAL ªLOUSITE FERREIRA DA SILVA; ª
A Partir de: 19/06/2018 Até18/06/2019

PUBLICADA, REGISTRADA, CUMPRE-SE.
Cuiabá-MT, 05 de Julho de 2018.
Luiz Antonio Vitorio Soares
Secretário de Estado de Saúde

O Secretário de Estado de Saúde no uso de suas atribuições que lhes são conferidas por lei,

Resolve: DISTRATAR - SES
Objeto: CONTRATAÇÃO TEMPORARIA

CONTRATO/SES/02866/2018 DE: 05/07/2018
Processo Nº: 323021/2018
Contratado: (289250/1) JOSIANE ERLINY DO NASCIMENTO ALMEIDA
CPF: 016.226.001-69
Cargo/Função: (12038) NIVEL TECNICO ASSISTENCIAL
Perfil Profissional: TÈC. ENFERMAGEM
Carga Horária: 40 horas semanais
Un. Adm: (195758) HOSP. ESTADUAL ªLOUSITE FERREIRA DA SILVA; ª
Em: 26/06/2018

CONTRATO/SES/02867/2018 DE: 05/07/2018
Processo Nº: 317581/2018
Contratado: (289251/1) VANESSA SILVA VENTURA MARTINS
CPF: 054.093.941-27
Cargo/Função: (12050) NIVEL FUNDAMENTAL
Perfil Profissional: AUXILIAR OPERACIONAL
Carga Horária: 40 horas semanais
Un. Adm: (195758) HOSP. ESTADUAL ªLOUSITE FERREIRA DA SILVA; ª
Em: 22/06/2018

PUBLICADA, REGISTRADA, CUMPRE-SE.
Cuiabá-MT, 05 de Julho de 2018.
Luiz Antonio Vitorio Soares
Secretário de Estado de Saúde

O Secretário de Estado de Saúde no uso de suas atribuições que lhes são conferidas por lei,

Resolve: AUTORIZAR - SES
Objeto: CONTRATAÇÃO TEMPORARIA

CONTRATO/SES/02868/2018 DE: 05/07/2018
Processo Nº: 263671/2018
Contratado: (289256/1) EDER LUCAS DA SILVA TEIXEIRA
CPF: 979.911.801-82
Cargo/Função: (12044) NIVEL MEDIO ADMINISTRATIVO
Perfil Profissional: ASS.ADMINISTRATIVO
Carga Horária: 40 horas semanais
Un. Adm: (195758) HOSP. ESTADUAL ªLOUSITE FERREIRA DA SILVA; ª
A Partir de: 18/06/2018 Até17/06/2019

CONTRATO/SES/02869/2018 DE: 05/07/2018
Processo Nº: 263671/2018
Contratado: (289273/1) KLISMAN ANANIAS DOS SANTOS
CPF: 037.106.561-50
Cargo/Função: (12034) ASSESSOR TEC DE DIREÇÃO II
Perfil Profissional:
Carga Horária: 40 horas semanais
Un. Adm: (195758) HOSP. ESTADUAL ªLOUSITE FERREIRA DA SILVA; ª
A Partir de: 25/06/2018 Até24/06/2019

CONTRATO/SES/02870/2018 DE: 05/07/2018
Processo Nº: 263671/2018
Contratado: (289294/1) MARINA DOS SANTOS MOREIRA
CPF: 060.024.341-94
Cargo/Função: (12044) NIVEL MEDIO ADMINISTRATIVO
Perfil Profissional: ASS.ADMINISTRATIVO
Carga Horária: 40 horas semanais
Un. Adm: (195758) HOSP. ESTADUAL ªLOUSITE FERREIRA DA SILVA; ª
A Partir de: 19/06/2018 Até18/06/2019

CONTRATO/SES/02871/2018 DE: 05/07/2018
Processo Nº: 263671/2018
Contratado: (289300/1) DAYANNE LUANA FERREIRA DE MEDEIROS
CPF: 033.861.321-89
Cargo/Função: (12044) NIVEL MEDIO ADMINISTRATIVO
Perfil Profissional: ASS.ADMINISTRATIVO
Carga Horária: 40 horas semanais
Un. Adm: (195758) HOSP. ESTADUAL ªLOUSITE FERREIRA DA SILVA; ª
A Partir de: 18/06/2018 Até17/06/2019

CONTRATO/SES/02872/2018 DE: 05/07/2018
Processo Nº: 637207/2017
Contratado: (289303/1) RUTH BARBOSA DOS SANTOS
CPF: 012.420.142-33
Cargo/Função: (12044) NIVEL MEDIO ADMINISTRATIVO
Perfil Profissional: ASS.ADMINISTRATIVO

Carga Horária: 40 horas semanais
Un. Adm: (195693) HOSP. REG. DE SORRISO
A Partir de: 01/07/2018 Até30/06/2019

CONTRATO/SES/02873/2018 DE: 05/07/2018
Processo Nº: 637207/2018
Contratado: (289305/1) AUREA PEREIRA DOS SANTOS
CPF: 948.205.972-72
Cargo/Função: (12038) NIVEL TECNICO ASSISTENCIAL
Perfil Profissional: TÈC. ENFERMAGEM
Carga Horária: 40 horas semanais
Un. Adm: (195693) HOSP. REG. DE SORRISO
A Partir de: 19/06/2018 Até18/06/2019

CONTRATO/SES/02874/2018 DE: 05/07/2018
Processo Nº: 263671/2018
Contratado: (289334/1) CICERA BATISTA DE LIMA DA HORA
CPF: 033.970.321-05
Cargo/Função: (12038) NIVEL TECNICO ASSISTENCIAL
Perfil Profissional: TÈC. ENFERMAGEM
Carga Horária: 40 horas semanais
Un. Adm: (195715) HOSP. REG. DE COLIDER
A Partir de: 22/05/2018 Até21/05/2019

CONTRATO/SES/02875/2018 DE: 05/07/2018
Processo Nº: 263671/2018
Contratado: (289335/1) ELEANDRO CAMARGO
CPF: 032.239.381-76
Cargo/Função: (12038) NIVEL TECNICO ASSISTENCIAL
Perfil Profissional: TÈC. ENFERMAGEM
Carga Horária: 40 horas semanais
Un. Adm: (195715) HOSP. REG. DE COLIDER
A Partir de: 22/05/2018 Até21/05/2019

CONTRATO/SES/02876/2018 DE: 05/07/2018
Processo Nº: 263671/2018
Contratado: (289337/1) JEAN MOREIRA BORRET
CPF: 054.665.591-21
Cargo/Função: (12038) NIVEL TECNICO ASSISTENCIAL
Perfil Profissional: TÈC. ENFERMAGEM
Carga Horária: 40 horas semanais
Un. Adm: (195715) HOSP. REG. DE COLIDER
A Partir de: 22/05/2018 Até21/05/2019

CONTRATO/SES/02877/2018 DE: 05/07/2018
Processo Nº: 263671/2018
Contratado: (289338/1) MICHELLE NUNES DE PAULA BARBOSA
CPF: 993.472.021-34
Cargo/Função: (12038) NIVEL TECNICO ASSISTENCIAL
Perfil Profissional: TÈC. ENFERMAGEM
Carga Horária: 40 horas semanais
Un. Adm: (195715) HOSP. REG. DE COLIDER
A Partir de: 22/05/2018 Até21/05/2019

CONTRATO/SES/02878/2018 DE: 05/07/2018
Processo Nº: 263671/2018
Contratado: (289339/1) SUELI GOMES FERREIRA
CPF: 018.980.081-08
Cargo/Função: (12038) NIVEL TECNICO ASSISTENCIAL
Perfil Profissional: TÈC. ENFERMAGEM
Carga Horária: 40 horas semanais
Un. Adm: (195715) HOSP. REG. DE COLIDER
A Partir de: 22/05/2018 Até21/05/2019

CONTRATO/SES/02879/2018 DE: 05/07/2018
Processo Nº: 263671/2018
Contratado: (289340/1) WILLIAN CONTINI FRAGOSO
CPF: 051.646.921-55
Cargo/Função: (12038) NIVEL TECNICO ASSISTENCIAL
Perfil Profissional: TÈC. ENFERMAGEM
Carga Horária: 40 horas semanais
Un. Adm: (195715) HOSP. REG. DE COLIDER
A Partir de: 22/05/2018 Até21/05/2019

CONTRATO/SES/02880/2018 DE: 05/07/2018
Processo Nº: 263671/2018
Contratado: (289341/1) GLEISSON RIBEIRO BARBOZA
CPF: 033.970.341-59
Cargo/Função: (12036) NIVEL SUPERIOR ASSISTENCIAL
Perfil Profissional: ENFERMEIRO
Carga Horária: 40 horas semanais
Un. Adm: (195715) HOSP. REG. DE COLIDER
A Partir de: 22/05/2018 Até21/05/2019

CONTRATO/SES/02881/2018 DE: 05/07/2018
Processo Nº: 263671/2018
Contratado: (289342/1) GUILHERME ANTONIO FRANCESCHETTO
CPF: 084.961.679-41
Cargo/Função: (12036) NIVEL SUPERIOR ASSISTENCIAL
Perfil Profissional: FISIOTERAPEUTA
Carga Horária: 30 horas semanais
Un. Adm: (195715) HOSP. REG. DE COLIDER
A Partir de: 22/05/2018 Até21/05/2019

CONTRATO/SES/02882/2018 DE: 05/07/2018
Processo Nº: 263671/2018
Contratado: (289350/1) ANA COROLINE PINTO BRITO
CPF: 051.956.921-06
Cargo/Função: (12050) NIVEL FUNDAMENTAL
Perfil Profissional: AUXILIAR OPERACIONAL
Carga Horária: 40 horas semanais
Un. Adm: (195758) HOSP. ESTADUAL ªLOUSITE FERREIRA DA SILVA; ª
A Partir de: 26/06/2018 Até25/06/2019

CONTRATO/SES/02883/2018 DE: 05/07/2018
Processo Nº: 263671/2018

Contratado: (289365/1) DEVAIL ROSA MACIEL
 CPF: 903.729.051-53
 Cargo/Função: (12050) NIVEL FUNDAMENTAL
 Perfil Profissional: AUXILIAR OPERACIONAL
 Carga Horária: 40 horas semanais
 Un. Adm: (195758) HOSP. ESTADUAL ¿LOUSITE FERREIRA DA SILVA¿
 A Partir de: 18/06/2018 Até17/06/2019

CONTRATO/SES/02884/2018 DE: 05/07/2018
 Processo Nº: 525839/2017
 Contratado: (289366/1) KELLY CAROLINE LEMES PRADO DA SILVA
 CPF: 024.281.441-70
 Cargo/Função: (12038) NIVEL TECNICO ASSISTENCIAL
 Perfil Profissional: TÈC. ENFERMAGEM
 Carga Horária: 40 horas semanais
 Un. Adm: (195758) HOSP. ESTADUAL ¿LOUSITE FERREIRA DA SILVA¿
 A Partir de: 29/06/2018 Até28/06/2019

CONTRATO/SES/02885/2018 DE: 05/07/2018
 Processo Nº: 76885/2018
 Contratado: (43401/2) JACIRA AUXILIADORA CORREA DOS REIS
 CPF: 052.428.601-97
 Cargo/Função: (12044) NIVEL MEDIO ADMINISTRATIVO
 Perfil Profissional: ASS.ADMINISTRATIVO
 Carga Horária: 40 horas semanais
 Un. Adm: (179582) SUPERINT. ADMINISTRATIVA
 A Partir de: 26/06/2018 Até25/06/2019

PUBLICADA, REGISTRADA, CUMPRÁ-SE.
 Cuiabá-MT, 05 de Julho de 2018.
 Luiz Antonio Vitorio Soares
 Secretário de Estado de Saúde

BOLETIM DE PESSOAL/SES/00452/2018 DE:
 05/07/2018

O Secretário de Estado de Saúde no uso de suas atribuições que lhes são conferidas por lei,

Resolve: DEFERIR
 Evento: LICENCA PARA TRATAMENTO DE SAUDE

Processo N. :
 Nome: (95174/1) ADELINA FRANCISCA GUIMARAES PENA
 Cargo/Função: (4989) PROFIS APOIO SERV SAUDE SUS
 Un. Adm: (195685) HOSP. REG. DE RONDONÓPOLIS ¿IRMÆLZA GIOVANELLA¿
 A Partir de: 25/06/2018 Até03/08/2018

Processo N. :
 Nome: (106835/1) MARLI BAUERMANN PINHEIRO
 Cargo/Função: (4946) PROFIS TEC NIV MEDIO SERV SAUDE SUS
 Un. Adm: (195715) HOSP. REG. DE COLIDER
 A Partir de: 26/06/2018 Até02/07/2018

PUBLICADA, REGISTRADA, CUMPRÁ-SE.
 Cuiabá-MT, 05 de Julho de 2018.
 Luiz Antonio Vitorio Soares
 Secretário de Estado de Saúde

BOLETIM DE PESSOAL/SES/00453/2018 DE:
 05/07/2018

O Secretário de Estado de Saúde no uso de suas atribuições que lhes são conferidas por lei,

Resolve: RETIFICAR
 Evento: LICENCA PARA TRATAMENTO DE SAUDE

Processo N. :
 Nome: (94438/1) ANA MARIA DE ARAUJO
 Cargo/Função: (4912) PROFIS TEC NIV SUPERIOR SERV SAUDE SUS
 Un. Adm: (158712) COORD. DE REGULACÃO
 A Partir de: 21/01/2018 Até19/02/2018

PUBLICADA, REGISTRADA, CUMPRÁ-SE.
 Cuiabá-MT, 05 de Julho de 2018.
 Luiz Antonio Vitorio Soares
 Secretário de Estado de Saúde

ADMINISTRAÇÃO INDIRETA

UNEMAT

UNIVERSIDADE DO ESTADO DE MATO GROSSO

BOLETIM DE PESSOAL/UNEMAT/00215/2018 DE:
 05/07/2018

O Reitora-Presidente da FUNEMT no uso de suas atribuições que lhes são conferidas por lei,

Resolve: DEFERIR
 Evento: LICENCA PARA TRATAMENTO DE SAUDE

Processo N. :
 Nome: (109425/3) AMIR FONSECA MONTECCHI JUNIOR
 Cargo/Função: (11905) AGENTE UNIVERSITARIO LC 321
 Un. Adm: (054771) GABINETE DE DIRECAO
 A Partir de: 05/04/2018 Até03/07/2018

PUBLICADA, REGISTRADA, CUMPRÁ-SE.
 Cuiabá-MT, 05 de Julho de 2018.
 Ana Maria Di Renzo
 Reitora-Presidente da FUNEMT

BOLETIM DE PESSOAL/UNEMAT/00216/2018 DE:
 05/07/2018

O Reitora-Presidente da FUNEMT no uso de suas atribuições que lhes são conferidas por lei,

Resolve: DEFERIR
 Evento: LICENCA A GESTANTE

Processo N. :
 Nome: (75201/5) LUCIENE CASTUERA DE OLIVEIRA
 Cargo/Função: (11802) PROFESSOR UNEMAT LC 534/2014
 Un. Adm: (058475) DEPARTAMENTO DE CIENCIAS BIOLOGICAS
 A Partir de: 25/06/2018 Até21/12/2018

PUBLICADA, REGISTRADA, CUMPRÁ-SE.
 Cuiabá-MT, 05 de Julho de 2018.
 Ana Maria Di Renzo
 Reitora-Presidente da FUNEMT

INTERMAT

INSTITUTO DE TERRAS DE MATO GROSSO

BOLETIM DE PESSOAL/INTERMAT/00014/2018 DE:
 05/07/2018

O Presidente do INTERMAT no uso de suas atribuições que lhes são conferidas por lei,

Resolve: DEFERIR
 Evento: LICENCA PARA TRATAMENTO DE SAUDE

Processo N. :
 Nome: (136540/2) SIMONE DE DEUS MACIEL DA CRUZ
 Cargo/Função: (5349) ANALISTA ADMINISTRATIVO L 10052
 Un. Adm: (180912) GER. FINANCEIRA E CONTABIL
 A Partir de: 13/03/2018 Até16/03/2018

PUBLICADA, REGISTRADA, CUMPRÁ-SE.
 Cuiabá-MT, 05 de Julho de 2018.
 Demilson Nogueira Moreira
 Presidente do INTERMAT

INDEA

INSTITUTO DE DEFESA AGROPECUÁRIA

BOLETIM DE PESSOAL/INDEA/00197/2018 DE:
 05/07/2018

O Presidente do INDEA no uso de suas atribuições que lhes são conferidas por lei,

Resolve: REMOVER
 Evento: REMOCAO

Processo N. : 268210/2018
 Nome: (247041/1) CARLOS EDUARDO SILVA RAMOS
 Cargo/Função: (3876) AGENTE FISCAL EST DEF AGRO FLOR II L9070
 Para Un. Adm: (186597) COORD. DE AQUISIÇÕES E CONTRATOS
 A Partir de: 04/06/2018

PUBLICADA, REGISTRADA, CUMPRÁ-SE.
 Cuiabá-MT, 05 de Julho de 2018.
 Daniella Soares de Almeida Bueno
 Presidente do INDEA

BOLETIM DE PESSOAL/INDEA/00198/2018 DE:
 05/07/2018

O Presidente do INDEA no uso de suas atribuições que lhes são conferidas por lei,

Resolve: DEFERIR
 Evento: LICENCA PARA TRATAMENTO DE SAUDE

Processo N. :
 Nome: (226685/1) ADELANY RIBEIRO AGUIAR GUIMARAES

Cargo/Função: (3876) AGENTE FISCAL EST DEF AGRO FLOR II L9070
Un. Adm: (148806) UNID. REG.DE SUPERVISÃO DE BARRA DO GARÇAS
A Partir de: 20/06/2018 Até19/07/2018

Processo N.:

Nome: (57285/2) MARIA JOSE AGUETONI
Cargo/Função: (3874) AGENTE FISCAL EST DEF AGRO FLOR I L9070
Un. Adm: (149306) UNID. LOCAL DE EXECUÇÃO DE CÁCERES
A Partir de: 26/06/2018 Até23/09/2018

Processo N.:

Nome: (123862/4) MILLENA VANDONI DE MOURA
Cargo/Função: (3870) FISCAL EST DEF AGRO E FLORESTAL L9070
Un. Adm: (149772) UNID. LOCAL DE EXECUÇÃO DE CAMPO VERDE
A Partir de: 28/02/2018 Até07/03/2018

Processo N.:

Nome: (79576/1) PATRICIA PORTO SENNA
Cargo/Função: (3870) FISCAL EST DEF AGRO E FLORESTAL L9070
Un. Adm: (149926) UNID. LOCAL DE EXECUÇÃO DE SINOP
A Partir de: 01/07/2018 Até16/07/2018

PUBLICADA, REGISTRADA, CUMPRE-SE.
Cuiabá-MT, 05 de Julho de 2018.
Daniella Soares de Almeida Bueno
Presidente do INDEA

BOLETIM DE PESSOAL/INDEA/00199/2018 DE:
05/07/2018

O Presidente do INDEA no uso de suas atribuições que lhes são conferidas por lei,

Resolve: TORNAR SEM EFEITO
Evento: LICENÇA PARA TRATAMENTO DE SAÚDE

Processo N.:

Nome: (106338/4) MILENE JOSYANE VIDOTTI
Cargo/Função: (3870) FISCAL EST DEF AGRO E FLORESTAL L9070
Un. Adm: (148709) GER.INF.DA INSP.E FISCAL.DE PROD.E SUBPROD.
OR.ANIM
A Partir de: 28/02/2018 Até07/03/2018

PUBLICADA, REGISTRADA, CUMPRE-SE.
Cuiabá-MT, 05 de Julho de 2018.
Daniella Soares de Almeida Bueno
Presidente do INDEA

DETRAN

DEPARTAMENTO ESTADUAL DE TRÂNSITO

PORTARIA/DETRAN/00093/2018 DE:
05/07/2018

O Presidente do Departamento Estadual de Trânsito Interina no uso de suas atribuições que lhes são conferidas por lei,

Resolve: DESIGNAR
Evento: Designação de Função/Função de Confiança

Processo N.: CF COGPES

Nome: (225713/1) FELIPE SANTIAGO
Cargo/Função: (11665) FUNÇÃO DGA 10 LC/266 SERVIDOR
Un. Adm: (183709) UNID. SETORIAL DE CORREIÇÃO
A Partir de: 21/05/2018 Até

Processo N.: CF COGPES

Nome: (234586/1) MARCIA GONCALVES GUIMARAES CORREIA LIMA
Cargo/Função: (11665) FUNÇÃO DGA 10 LC/266 SERVIDOR
Un. Adm: (183709) UNID. SETORIAL DE CORREIÇÃO
A Partir de: 01/07/2018 Até

PUBLICADA, REGISTRADA, CUMPRE-SE.
Cuiabá-MT, 05 de Julho de 2018.

Presidente do Departamento Estadual de Trânsito Interina

PORTARIA/DETRAN/00094/2018 DE:
05/07/2018

O Presidente do Departamento Estadual de Trânsito Interina no uso de suas atribuições que lhes são conferidas por lei,

Resolve: RETIFICAR
Evento: Gratificação Artigo 15 da Lei Complementar nº550/2014

Processo N.: Port CGE/032/2018

Nome: (225771/1) JARDSON ANTONIO BARBOSA
Função: PRESIDENTE
Un. Adm: (183709) UNID. SETORIAL DE CORREIÇÃO
A Partir de: 01/05/2018 Até20/05/2018

PUBLICADA, REGISTRADA, CUMPRE-SE.
Cuiabá-MT, 05 de Julho de 2018.

Presidente do Departamento Estadual de Trânsito Interina

BOLETIM DE PESSOAL/DETRAN/00203/2018 DE:
05/07/2018

O Presidente do Departamento Estadual de Trânsito Interina no uso de suas atribuições que lhes são conferidas por lei,

Resolve: REMOVER
Evento: REMOCAO

Processo N.: 334274/2018

Nome: (267379/1) ALEXANDRO PEREIRA DOS SANTOS
Cargo/Função: (5405) ANALISTA DO SERVIÇO TRANSITO LC 505/13
Para Un. Adm: (197335) GERENCIA DE CONTABILIDADE
A Partir de: 05/07/2018

Processo N.: EMAIL

Nome: (274892/1) ISABELA FERREIRA DA SILVA
Cargo/Função: (5446) AUXILIAR DO SERVICO DE TRANSITO LC 505/13
Para Un. Adm: (184012) GER. DE CONTRATOS
A Partir de: 05/07/2018

Processo N.: 299958/2018

Nome: (228768/1) KATIUSCYA ICKERT
Cargo/Função: (5430) AGENTE DO SERVICO DE TRANSITO LC 505/13
Para Un. Adm: (103381) 19% SINOP
A Partir de: 03/07/2018

Processo N.: 293444/2018

Nome: (228090/1) KLISMahn SANTOS DO MONTE
Cargo/Função: (5430) AGENTE DO SERVICO DE TRANSITO LC 505/13
Para Un. Adm: (185906) COMISSAO DE ETICA
A Partir de: 03/07/2018

Processo N.: 332825/2018

Nome: (256666/1) LUIZA MARIA VOLPATO VIEIRA
Cargo/Função: (5430) AGENTE DO SERVICO DE TRANSITO LC 505/13
Para Un. Adm: (183709) UNID. SETORIAL DE CORREIÇÃO
A Partir de: 06/07/2018

Processo N.: 293444/2018

Nome: (225487/1) MARCOS BORBA SALOMAO
Cargo/Função: (5430) AGENTE DO SERVICO DE TRANSITO LC 505/13
Para Un. Adm: (185906) COMISSAO DE ETICA
A Partir de: 03/07/2018

Processo N.: 334274/2018

Nome: (139260/1) VANESSA BATISTA CACERES OCAMPOS
Cargo/Função: (5430) AGENTE DO SERVICO DE TRANSITO LC 505/13
Para Un. Adm: (183725) UNID. SETORIAL DE CONTROLE INTERNO - UNISECI

A Partir de: 05/07/2018

PUBLICADA, REGISTRADA, CUMPRE-SE.
Cuiabá-MT, 05 de Julho de 2018.

Presidente do Departamento Estadual de Trânsito Interina

BOLETIM DE PESSOAL/DETRAN/00204/2018 DE:
05/07/2018

O Presidente do Departamento Estadual de Trânsito Interina no uso de suas atribuições que lhes são conferidas por lei,

Resolve: DEFERIR
Evento: LICENÇA PREMIO - GOZO

Processo N.:

Nome: (44095/2) ANTONIBER DA SILVA ASSUNCAO
Cargo/Função: (5430) AGENTE DO SERVICO DE TRANSITO LC 505/13
Quinquênio de Referência: 12/08/2010 Ate 11/08/2015
A Partir de: 16/07/2018 Ate 14/08/2018

Processo N.:

Nome: (12367/1) CLAUZITA MIRANDA
Cargo/Função: (5405) ANALISTA DO SERVIÇO TRANSITO LC 505/13
Quinquênio de Referência: 15/02/2007 Ate 14/02/2012
A Partir de: 09/07/2018 Ate 07/08/2018

Processo N.:

Nome: (109378/2) ELTON CESAR DE AGUIAR
Cargo/Função: (5405) ANALISTA DO SERVIÇO TRANSITO LC 505/13
Quinquênio de Referência: 01/08/2007 Ate 31/07/2012
A Partir de: 01/11/2018 Ate 30/11/2018

Processo N.:

Nome: (225581/1) IOMARIA GONCALVES DE CASTRO OLIVEIRA
Cargo/Função: (5430) AGENTE DO SERVICO DE TRANSITO LC 505/13
Quinquênio de Referência: 02/08/2010 Ate 01/08/2015
A Partir de: 16/07/2018 Ate 14/08/2018

Processo N.:

Nome: (81712/2) JOSE CARLOS DE ALMEIDA
Cargo/Função: (5430) AGENTE DO SERVICO DE TRANSITO LC 505/13
Quinquênio de Referência: 07/09/2010 Ate 06/09/2015
A Partir de: 02/07/2018 Ate 31/07/2018

Processo N.:

Nome: (229213/1) JOSE PAULO WOHLFAHRT
Cargo/Função: (5430) AGENTE DO SERVICO DE TRANSITO LC 505/13
Quinquênio de Referência: 17/05/2011 Ate 16/05/2016
A Partir de: 06/08/2018 Ate 04/09/2018

Processo N.:

Nome: (225621/1) PATRICIA DE BRITO ALMEIDA
Cargo/Função: (5430) AGENTE DO SERVICO DE TRANSITO LC 505/13
Quinquênio de Referência: 17/08/2010 Ate 16/08/2015
A Partir de: 16/07/2018 Ate 14/08/2018

Processo N.:

Nome: (126884/1) SILMARA CELSO DOURADO
Cargo/Função: (5430) AGENTE DO SERVICO DE TRANSITO LC 505/13
Quinquênio de Referência: 28/11/2010 Ate 27/11/2015
A Partir de: 09/07/2018 Ate 07/08/2018

PUBLICADA, REGISTRADA, CUMpra-SE.
Cuiabá-MT, 05 de Julho de 2018.

Presidente do Departamento Estadual de Trânsito Interina

BOLETIM DE PESSOAL/DETRAN/00205/2018 DE:
05/07/2018

O Presidente do Departamento Estadual de Trânsito Interina no uso de suas atribuições que lhes são conferidas por lei,

Resolve: CONCEDER

Evento: LICENÇA PREMIO - CONCESSÃO

Processo N.:

Nome: (249242/1) SATURNINO SILVA FERNANDES
Quinquênio: 17/06/2013 Ate 17/06/2018
Qtde Dias: 90

PUBLICADA, REGISTRADA, CUMpra-SE.
Cuiabá-MT, 05 de Julho de 2018.

Presidente do Departamento Estadual de Trânsito Interina

MTPREV

MATO GROSSO PREVIDÊNCIA

PORTARIA/MT PREV/00003/2018 DE:
05/07/2018

O Diretor Presidente MT PREV Designado Interinamente no uso de suas atribuições que lhes são conferidas por lei,

Resolve: DESIGNAR

Evento: DESIGNAÇÃO EM SUBSTITUIÇÃO CARGO EM COMISSÃO/FUNÇÃO

Processo N.:

Nome: (243924/1) GISELLY BEZERRA GUIMARAES FIGUEIREDO
A Partir de: 19/06/2018 Até28/07/2018
Cargo/Função: (11622) DGA-8 SERVIDOR
Substituído: (103662/7) MABEL SANTANA WOGEL
Un. Adm: (185612) GER. DE APOSENTADOS

PUBLICADA, REGISTRADA, CUMpra-SE.
Cuiabá-MT, 05 de Julho de 2018.
Elliton Oliveira de Souza

Diretor Presidente MT PREV Designado Interinamente

LICITAÇÃO

SECRETARIAS

SEGES

SECRETARIA DE ESTADO DE GESTÃO

SECRETARIA DE ESTADO DE GESTÃO
SUPERINTENDENCIA DE AQUISIÇÕES GOVERNAMENTAISAVISO DE CONTINUIDADE DE SESSÃO
PREGÃO ELETRÔNICO N.º 016/2018/SEGES

O Pregoeiro Oficial da Secretaria de Estado de Gestão, designado para o Pregão Eletrônico nº. 016/2018/SEGES, cujo objeto é a **Contratação de Empresa Especializada para a prestação de serviços continuados de manutenção preventiva e corretiva para o Sistema de Climatização do Data Center da MTI, incluindo o fornecimento de peças e materiais de reposição, pelo período de 12 (doze) meses, vem a público INFORMAR** a data de retorno da sessão pública ocorrerá em 09/07/2018 as 15h00min do horário de Brasília.

Cuiabá-MT, 05 de julho de 2018.

Plínio Pellenz Junior
Pregoeiro Oficial/SEGES

RATIFICAÇÃO DE ADESÃO A ATA DE REGISTRO DE PREÇO Nº
044/2017/SEGES

Nº 004/2018/SEGES

Vistos, etc.

Considerando estarem presentes todos os pressupostos autorizativos da legislação que regula a matéria, **RATIFICO** os termos, demais documentos e justificativas juntados aos autos do Processo nº **116318/2018** e **AUTORIZO** a contratação por **ADESÃO À ARP** da Empresa **SIMONE CRISTINA RODRIGUES-ME**, inscrita no CNPJ sob o nº **25.073.418/0001-50**, tendo como objeto a contratação de empresa para fornecimento de materiais de expediente (**Elástico de Borracha nº 18**) - para atender a demanda Secretaria de Estado de Gestão, no valor de **R\$ 36,25 (Trinta e seis Reais e vinte e cinco centavos)**, com fulcro na Lei Federal nº 8.666/1993 e suas alterações posteriores, juntamente com as demais Legislações pertinentes.

Cuiabá-MT, 26 de Junho de 2018.

Ruy Carlos C. da Fonseca

Secretário de Estado de Gestão

(Original assinado)

SEFAZ

SECRETARIA DE ESTADO DE FAZENDA

ATA DE ADJUDICAÇÃO E HOMOLOGAÇÃO

Tendo em vista, o que consta dos autos deste procedimento e pela não objeção da TOMADA DE PREÇOS Nº 002/2018/SAAF/SEFAZ, **ADJUDICO E HOMOLOGO** o presente certame, para todos os efeitos legais, cujo objeto é a **"CONTRATAÇÃO DE EMPRESA ESPECIALIZADA PARA EXECUÇÃO DE OBRA DE REFORMA DO POSTO FISCAL JOSAFÁ RODRIGUES JACOB (XII DE OUTUBRO), LOCALIZADO NA BR-364, DIVISA DE MT/RO, MUNICÍPIO DE COMODORO-MT."** à seguinte empresa:

Empresa	Valor Total
CONSTRUVIL CONSTRUTORA E INSTALADORA VILHENA LTDA, inscrita no CNPJ nº 03.726.996/0001-05, sediada em Av. Antônio Quintino Gomes, nº 3.905, Jardim América, Vilhena-RO.	R\$ 1.492.553,55 (um milhão, quatrocentos e noventa e dois mil, quinhentos e cinquenta e três reais e cinquenta e cinco centavos)

Cuiabá, 04 de julho de 2018.

KLEBER GERALDINO RAMOS DOS SANTOS
Secretário Adjunto de Administração Fazendária
(Original assinado)

AVISO DE RESULTADO

TOMADA DE PREÇOS Nº 002/2018/SAAF/SEFAZ-MT

A SECRETARIA DE ESTADO DE FAZENDA DE MATO GROSSO, por intermédio da Comissão Permanente de Licitação, designada na portaria nº 074/2018-SAAF/SEFAZ-MT, publicada no D.O.E. do dia 13 de junho de 2018, torna público para conhecimento dos interessados, que a empresa abaixo sagrou-se vencedora na TOMADA DE PREÇOS Nº 002/2018/SAAF - SEFAZ, tipo MENOR PREÇO GLOBAL, sob o regime de execução de empreitada por preço unitário cujo objeto é a **"CONTRATAÇÃO DE EMPRESA ESPECIALIZADA PARA EXECUÇÃO DE OBRA DE REFORMA DO POSTO FISCAL JOSAFÁ RODRIGUES JACOB (XII DE OUTUBRO), LOCALIZADO NA BR-364, DIVISA DE MT/RO, MUNICÍPIO DE COMODORO-MT."**

Empresa	Valor Total
CONSTRUVIL CONSTRUTORA E INSTALADORA VILHENA LTDA, inscrita no CNPJ nº 03.726.996/0001-05, sediada em Av. Antônio Quintino Gomes, nº 3.905, Jardim América, Vilhena-RO.	R\$ 1.492.553,55 (um milhão, quatrocentos e noventa e dois mil, quinhentos e cinquenta e três reais e cinquenta e cinco centavos)

O aviso e demais documentos desta licitação estará disponível para consulta junto com este aviso, na internet no seguinte endereço: no site da SEFAZ: www.sefaz.mt.gov.br, clicar em: 1- "informações"; 2- "Licitações"; 3- "profisco"; 4- clicar no link "<https://www.sefaz.mt.gov.br/gac/app/aberto/profisco/metodo/consulta.xhtml>" 5- "profisco modalidade" 6- "tomada de preços ou clicar no link <https://www.sefaz.mt.gov.br/gac/app/aberto/licitacao/consulta.xhtml>".

Os autos do processo licitatório encontram-se com vista franqueada aos interessados no seguinte endereço: Secretaria de Estado de Fazenda, situada na Av. Historiador Rubens de Mendonça, nº 3.415, Complexo III, Térreo, Bloco A, Cuiabá/MT, na Sala da Gerência de Processos de Aquisições - GPAQ. Informações pelos telefones (065)3617-2308/2303/2306/2309, fax (065) 3617-2360/2036 ou pelo e-mail gpaq@sefaz.mt.gov.br

Cuiabá, 04 de julho de 2018.

SAMARA KLUZKOVSKI DE ALMEIDA
Presidente da Comissão Permanente de Licitação

KLEBER GERALDINO RAMOS DOS SANTOS
Secretário Adjunto de Administração Fazendária
(Original assinado)

SEMA

SECRETARIA DE ESTADO DE MEIO AMBIENTE

AVISO DE SUSPENSÃO

CONCORRÊNCIA PÚBLICA Nº 001/2018/SEMA

Nº DO CONTRATO DE REPASSE
Nº DO CONVÊNIO

NOME DO CONVÊNIO

Plano Estadual de resíduos sólidos de Mato Grosso 0372171-80/2011/MMA/CAIXA

A SECRETARIA DE ESTADO DO MEIO AMBIENTE DE MATO GROSSO - SEMA, por intermédio da Comissão Permanente de Licitação, Portaria Conjunta nº. 573/2017/SEMA, publicada no D.O.E. do dia 19 de julho de 2017, torna público para conhecimento dos interessados, que a Licitação na Modalidade CONCORRÊNCIA PÚBLICA Nº 001/2018/SEMA, tipo TÉCNICA E PREÇO, que tem como **OBJETO**: Contratação de serviços de consultoria e elaboração dos Planos de Gestão Integrada de Resíduos Sólidos, em conformidade com a Lei Nº 12.305, de 02 de Agosto de 2010 e seu Decreto Regulamentador Nº 7.404, de 23 de Dezembro de 2010, relativa ao: Plano Estadual de Gerenciamento Integrado de Resíduos Sólidos - PEGIRS (Abrangência: Todo o Estado de Mato Grosso), com **sessão marcada para 09/07/2018, às 08h30min, foi SUSPensa**, tendo em vista que a CPL e a equipe técnica decidiram pela alteração do edital, sendo que a retificação do edital, a nova data, local e horário serão publicados em momento oportuno.

Cuiabá, 05 de julho de 2018.

Bruna Carla Guarim
Presidente da CPL
SEMA/MT

AVISO DE LICITAÇÃO
CONVITE Nº. 001/2018/SEMA
PROCESSO N.º 567900/2017

A Secretaria de Estado de Meio Ambiente, neste ato representada por sua Pregoeira, no uso de suas atribuições torna público a divulgação do Edital de convite, cujo objeto é a "Contratação de serviço de consultoria especializada na área de engenharia, para ministrar curso introdutório de Segurança de Barragens, denominado "Conceitos Básicos de Segurança de Barragens - Teoria e Prática", visando à capacitação de 25 (vinte e cinco) pessoas do corpo técnico da Superintendência de Recursos Hídricos/Secretaria de Estado de Meio Ambiente, com carga horária de 24 horas", com sessão agendada, na qual ocorrerá credenciamento e abertura dos envelopes nº. 01 habilitação e demais envelopes proposta de preços às 14h00min do dia 23 de julho de 2018, no Auditório da Sema, sito Centro Político e Administrativo- Palácio Paiaguás, Rua C, CEP: 78.049-913 - Cuiabá - Mato Grosso, o edital e alterações

estarão disponíveis na internet, no seguintes endereços: <https://aquisicoes.gestao.mt.gov.br/#> > e http://www.sema.mt.gov.br/index.php?option=com_docman&task=cat_view&gid=1013&Itemid=718 No caso de dúvidas, os interessados poderão entrar em contato pelos telefones: (0**65) 3613-7308 e 3613-7270.

Cuiabá - MT, 05 de julho de 2018.

Bruna Carla Guarim da Silva
Presidente da Comissão de Licitação
SEMA/MT

SEDUC

SECRETARIA DE ESTADO DE EDUCAÇÃO

EXTRATO DO 4º TERMO ADITIVO AO CONTRATO Nº 108/2017- DE PRAZO DE EXECUÇÃO E VIGÊNCIA

Origem: Tomada de Preços nº 009/2017 - Processo 98298/2017.
Contratante: Secretaria de Estado de Educação, Esporte e Lazer/Seduc.
Contratada: MONTE MORIA CONSTRUÇÃO CIVIL LTDA - EPP
Objeto: Aditar a Cláusula Décima Primeira - Do Prazo de Execução e Décima Segunda - Da Vigência.

Prazo de Execução: O prazo para execução dos serviços terá o acréscimo de 90 (noventa) dias, com início em 27/06/2018 e término em 25/09/2018.
Prazo de Vigência: O prazo de vigência deste Contrato terá o acréscimo de 90 (noventa) dias, com início em 21/08/2018 e término em 19/11/2018.
Fundamento Legal: Art. 57 da Lei nº 8.666/93 e suas alterações.

Cuiabá/MT, 26 de junho de 2018.

MARIONEIDE ANGELICA KLIMASCHESK
Secretária de Estado de Educação, Esporte e Lazer

SES

SECRETARIA DE ESTADO DE SAÚDE

AVISO DE RESULTADO DE LICITAÇÃO

PREGÃO ELETRÔNICO N. 029/2018

Processo n. 617948/2017

A SECRETARIA DE ESTADO DE SAÚDE DE MATO GROSSO, através de seu Pregoeiro, nomeado pela Portaria nº 198/2017/GBSES, publicada em 20/10/2017, torna público o resultado da licitação em epígrafe, cuja sessão ocorreu no dia 03/04/2018, e cujo objeto é: **Contratação de empresa especializada para a prestação de serviço de agenciamento de viagens, compreendendo os serviços de emissão, remarcação e cancelamento de passagens aéreo nacional, ofertado por meio de ferramentas on-line de auto agendamento (self-booking), para os usuários do sistema Único de Saúde em tratamento fora do estado de Mato Grosso, cadastrado na Gerencia de Tratamento fora do domicilio, órgão da Secretaria de Estado de Saúde - SES/MT bem como o transporte de equipe e o fornecimento de oxigênio durante o voo.** Nos seguintes termos:

Lote	Valor	Desconto	Empresa Vencedora
ÚNICO	R\$ 21.600.000.00	14,80%	CONFIANÇA VIAGENS E TURISMO LTDA.

Cuiabá-MT, 04 de julho de 2018.

Ideuzete Maria da Silva
Pregoeira Oficial - SES/MT

TERMO DE ADJUDICAÇÃO E HOMOLOGAÇÃO

PREGÃO ELETRÔNICO N. 029/2018

Processo n. 617948/2017

O SECRETÁRIO DE ESTADO DE SAÚDE DE MATO GROSSO, no uso de suas atribuições legais, **HOMOLOGA** o resultado do procedimento licitatório em epígrafe, o qual tem por objeto a **Contratação de empresa especializada para a prestação de serviço de agenciamento de viagens, compreendendo os serviços de emissão, remarcação e cancelamento de passagens aéreo nacional, ofertado por meio de ferramentas on-line de auto agendamento (self-booking), para os usuários do sistema Único de Saúde em tratamento fora do estado de Mato Grosso, cadastrado na Gerencia de Tratamento fora do domicílio, órgão da Secretaria de Estado de Saúde - SES/MT bem como o transporte de esquite e o fornecimento de oxigênio durante o voo.**

Cuiabá-MT, 04 de julho de 2018.

Luiz Soares

Secretário de Estado de Saúde

Original assinado nos autos

ADMINISTRAÇÃO INDIRETA

UNEMAT

UNIVERSIDADE DO ESTADO DE MATO GROSSO

UNIVERSIDADE DO ESTADO DE MATO GROSSO

AVISO DE RESULTADO DE PREGÃO ELETRÔNICO Nº 023/2018 - UNEMAT

A UNIVERSIDADE DO ESTADO DE MATO GROSSO - UNEMAT, através do Pregoeiro designado pela Portaria nº 372/2018 - UNEMAT, no uso de suas atribuições legais torna público para conhecimento dos interessados, que na Licitação Pública na Modalidade de Pregão Eletrônico nº 023/2018 - UNEMAT, cujo objeto é a **Aquisição de equipamentos de informática (projektor multimídia) e de jornalismo (teleprompter, gravador de áudio, pedestal, fone de ouvido, tripé de alumínio, microfone dinâmico, nobreak, microfone profissional, tripé para câmera profissional, kit iluminação, câmera fotográfica semi-profissional, lente 50MM, lente 28-200MM, filtro para lente, bolsa para câmera fotográfica, televisor LED de 52", câmera filmadora Full HD) , para atender a demanda do Curso de Jornalismo no Campus Universitário de Tangará da Serra e da Assessoria de Comunicação da demanda da Universidade do Estado de Mato Grosso, conforme quantidade e especificações constantes no anexo I do Edital. Processo: 14773/2018. O resultado da presente licitação foi declarado o seguinte:**

Lote Item	Empresa	Qtde	Und	Valor Unitário	Valor Total	Situação
001 ME/EPP 1	Fracassado	2	UN			Fracassado
002 ME/EPP 1	Deserto	1	UN			Deserto
003 ME/EPP 1	Fracassado	11	UN			Fracassado
004 ME/EPP 1	L F Comercio de Equipamentos de Informática e Representações Ltda ME, CNPJ: 22.328.534/001-84	5	UN	R\$ 122,00	R\$ 610,00	Habilitado
005 ME/EPP 1	L F Comercio de Equipamentos de Informática e Representações Ltda ME, CNPJ: 22.328.534/001-84	14	UN	R\$ 558,90	R\$ 7.824,60	Habilitado
006 ME/EPP 1	L F Comercio de Equipamentos de Informática e Representações Ltda ME, CNPJ: 22.328.534/001-84	2	UN	R\$ 160,00	R\$ 320,00	Habilitado
007 ME/EPP 1	L F Comercio de Equipamentos de Informática e Representações Ltda ME, CNPJ: 22.328.534/001-84	3	UN	R\$ 178,33	R\$ 534,99	Habilitado
008 ME/EPP 1	L F Comercio de Equipamentos de Informática e Representações Ltda ME, CNPJ: 22.328.534/001-84	14	UN	R\$ 1.145,00	R\$ 16.030,00	Habilitado
009 ME/EPP 1	HS Comercio de Eletrônicos Ltda, CNPJ: 22.328.534/001-84	3	UN	R\$ 2.533,33	R\$ 7.599,99	Habilitado
010 ME/EPP 1	L F Comercio de Equipamentos de Informática e Representações Ltda ME, CNPJ: 22.328.534/001-84	1	UN	R\$ 694,00	R\$ 694,00	Habilitado
011 ME/EPP 1	Deserto	1	UN			Deserto

012 ME/EPP 1	L F Comercio de Equipamentos de Informática e Representações Ltda ME, CNPJ: 22.328.534/001-84	5	UN	R\$ 5.681,83	R\$ 28.408,15	Habilitado
012 ME/EPP 2		5	UN	R\$ 732,00	R\$ 3.660,00	
012 ME/EPP 3		5	UN	R\$ 2.841,00	R\$ 14.205,00	
012 ME/EPP 4		5	UN	R\$ 125,50	R\$ 627,50	
012 ME/EPP 5		5	UN	R\$ 203,00	R\$ 1.015,00	
		Valor Total do Lote 012 ME/EPP			R\$ 47.915,65	
013 ME/EPP 1	L F Comercio de Equipamentos de Informática e Representações Ltda ME, CNPJ: 22.328.534/001-84	17	UN	R\$ 337,00	R\$ 5.695,00	Habilitado
014 ME/EPP 1	L F Comercio de Equipamentos de Informática e Representações Ltda ME, CNPJ: 22.328.534/001-84	1	UN	R\$ 40.000,00	R\$ 40.000,00	Habilitado
015 ME/EPP 1	L F Comercio de Equipamentos de Informática e Representações Ltda ME, CNPJ: 22.328.534/001-84	2	UN	R\$ 4.285,00	R\$ 8.570,00	Habilitado
016 1	L F Comercio de Equipamentos de Informática e Representações Ltda ME, CNPJ: 22.328.534/001-84	12	UN	R\$ 5.681,83	R\$ 68.181,96	Habilitado
016 2		12	UN	R\$ 732,00	R\$ 8.784,00	
016 3		12	UN	R\$ 2.841,00	R\$ 34.092,00	
016 4		12	UN	R\$ 125,50	R\$ 1.506,00	
016 5		12	UN	R\$ 203,00	R\$ 2.436,00	
		Valor Total do Lote 016			R\$ 114.999,96	
017 1	L F Comercio de Equipamentos de Informática e Representações Ltda ME, CNPJ: 22.328.534/001-84	2	UN	R\$ 40.000,00	R\$ 80.000,00	Habilitado

Cáceres/MT; 05 de julho de 2018.

Samuel Longo

Pregoeiro Oficial / Unemat

**ESTADO DE MATO GROSSO
SECRETARIA DE ESTADO DE CIÊNCIA TECNOLOGIA E INOVAÇÃO
UNIVERSIDADE DO ESTADO DE MATO GROSSO
TERMO DE ADJUDICAÇÃO, FRACASSADO, DESERTO E HOMOLOGAÇÃO**

Pregão Eletrônico nº. 023/2018 - UNEMAT

Pregoeiro Oficial: Samuel Longo

Portaria: Nº. 372/2018 - UNEMAT

Processo: Nº. 14773/2018

A Universidade do Estado de Mato Grosso, por intermédio de seu **Vice-Reitor**, no uso de suas atribuições conferidas por meio da **Portaria 372/2018 - Unemat** e com fulcro no art. 51, do Decreto Estadual nº 840, de 10/02/2017 e art. 4º, inciso XXI e XXII, da Lei 10.520/2002, **ADJUDICA** os Lotes 004ME/EPP, 005ME/EPP, 006ME/EPP, 007ME/EPP, 008ME/EPP, 009ME/EPP, 010ME/EPP, 012ME/EPP, 013ME/EPP, 014ME/EPP, 015ME/EPP, 016 e 017 e **DECLARA DESERTOS** os lotes 002ME/EPP e 011ME/EPP, **FRACASSADOS** os lotes 001ME/EPP e 003ME/EPP e **HOMOLOGA** o procedimento licitatório - **Pregão Eletrônico 023/2018 - UNEMAT**, Processo Administrativo nº **14773/2018**, o qual tem por objeto a **Aquisição de equipamentos de informática (projektor multimídia) e de jornalismo (teleprompter, gravador de áudio, pedestal, fone de ouvido, tripé de alumínio, microfone dinâmico, nobreak, microfone profissional, tripé para câmera profissional, kit iluminação, câmera fotográfica semi-profissional, lente 50MM, lente 28-200MM, filtro para lente, bolsa para câmera fotográfica, televisor LED de 52", câmera filmadora Full HD)**, para atender a demanda do Curso de Jornalismo no Campus Universitário de Tangará da Serra e da Assessoria de Comunicação da demanda da Universidade do Estado de Mato Grosso, em conformidade com o resultado de licitação do Pregoeiro Oficial da UNEMAT.

Cáceres/MT; 05 de julho de 2018.

Prof. M.e Ariel Lopes Torres

Vice-Reitor

DETRAN**DEPARTAMENTO ESTADUAL DE TRÂNSITO**

**DEPARTAMENTO ESTADUAL DE TRÂNSITO
AVISO DE REABERTURA PREGÃO ELETRÔNICO Nº. 06/2018/DETRAN-MT**

O DETRAN-MT, por meio de seu Pregoeiro, nomeado pela Portaria nº 379/2018/GP/DETRAN/MT de 08 de junho de 2018, com publicação no Diário Oficial em 12 de junho de 2018, torna público para conhecimento dos interessados a **reabertura do lote único do Pregão Eletrônico nº 06/2018/DETRAN-MT, para conclusão dos procedimentos, após recebimento dos documentos de habilitação da empresa classificada.**

OBJETO: Aquisição de bocais descartáveis para utilização em etilômetros, compatíveis com aparelhos da marca ELEC (modelo BAF-300), para atender as demandas da Unidade de Fiscalização de Trânsito do DETRAN/MT.

DATA REABERTURA: 09/07/2018 ÀS 13h00min (horário local).

INFORMAÇÕES: (0**65)3615-4757/4791 ou no endereço Av. Paiaguás, nº 1000, Res. Paiaguás, Cuiabá-MT, ou via e-mail: licitacoes@detran.mt.gov.br.

Cuiabá-MT, 05 de julho de 2018.

MAIKO FRAIDA FERREIRA

Pregoeiro - DETRAN/MT

PROCURADORIA GERAL DE JUSTIÇA

ATO N.º 282/2018-PGJ

O **SUBPROCURADOR-GERAL DE JUSTIÇA ADMINISTRATIVO**, no uso de suas atribuições legais, tendo em vista o que consta no Processo gedoc n.º 004603-001/2018, RESOLVE: **Exonerar** a servidora **MARA CRISTINA DA SILVA MEIRA**, matrícula n.º 007092, portadora do RG n.º 1727223-8-SSP/MT e do CPF n.º 019.637.201-13, do cargo em comissão de **Assistente Ministerial**, símbolo/nível **MP-CNE-VI**, lotada na **14ª** Promotoria de Justiça **Criminal** da Capital, com efeitos **a partir de 05.07.2018**.

Registrada. Publicada. Cumpra-se.
Cuiabá, 04 de julho de 2018.

HÉLIO FREDOLINO FAUST

Subprocurador-Geral de Justiça Administrativo

ATO N.º 283/2018-PGJ

O **SUBPROCURADOR-GERAL DE JUSTIÇA ADMINISTRATIVO**, no uso de suas atribuições legais, tendo em vista o que consta no Processo gedoc n.º 004603-001/2018, de acordo com a Lei n.º 9.782, de 19 de julho de 2012, alterada pela Lei n.º 10.577/2017, RESOLVE: Nomear **MARA CRISTINA DA SILVA MEIRA**, bacharel em direito, portadora do RG n.º 1727223-8-SSP/MT e do CPF n.º 019.637.201-13, para exercer, em comissão, o cargo de **Oficial de Gabinete**, símbolo/nível **MP-CNE-V**, lotando-a no **Núcleo de Defesa da Administração Pública e da Ordem Tributária**, com jornada de trabalho de 40 (**quarenta**) horas semanais, com efeitos **a partir de 05.07.2018**.

Registrada. Publicada. Cumpra-se.
Cuiabá, 04 de julho de 2018.

HÉLIO FREDOLINO FAUST

Subprocurador-Geral de Justiça Administrativo

PORTARIA N.º 603/2018-PGJ

O **SUBPROCURADOR-GERAL DE JUSTIÇA ADMINISTRATIVO**, no uso de suas atribuições legais, tendo em vista o que consta na CI N.º 0075/2018/GAB/PGJ), RESOLVE:

Designar **FERNANDA DA CUNHA RAMOS ZARATE LOPES**, Técnico Administrativo, exercendo as funções do cargo em comissão de Assessora Especial, matrícula n.º 006805, para substituir a servidora **MARIA CRISTINA LIMA CUNHA**, no cargo de **Chefe de Gabinete** do Procurador-Geral de Justiça, símbolo/nível **MP-CNE-I**, por 15 (**quinze**) dias durante as férias da titular, **no período de 09 a 23.07.2018**, nos termos dos artigos 20, 21 e 22 da Lei n.º 9.782 de 19.07.2012.

Registrada. Publicada. Cumpra-se.
Cuiabá, 04 de julho de 2018.

HÉLIO FREDOLINO FAUST

Subprocurador-Geral de Justiça Administrativo

PORTARIA n.º 249/2018-DG

A **DIRETORA-GERAL DA PROCURADORIA GERAL DE JUSTIÇA**, no uso de suas atribuições legais, tendo em vista o que consta no Processo gedoc n.º 003365-001/2018, RESOLVE:

Conceder à servidora **ADAIZE APARECIDA CRUZ AMÉRICO**, técnico administrativo, matrícula n.º 000100, **licença à adotante**, nos termos do artigo 238, da Lei Complementar n.º 04/90, pelo período de **180 (cento e oitenta)** dias, com fundamento na tese fixada pelo Supremo Tribunal Federal, em repercussão geral, no RE n.º 778889/PE, contados **a partir de 13.04.2018**, conforme Termo de Compromisso e Alvará de Guarda expedido pelo Poder Judiciário do Estado de Mato Grosso.

Registrada. Publicada. Cumpra-se.
Cuiabá, 04 de julho de 2018.

Cláudia Di Giacomo Mariano
Diretora-Geral

PORTARIA N.º 250/2018-DG

A **DIRETORA-GERAL DA PROCURADORIA GERAL DE JUSTIÇA**, no uso de suas atribuições legais, RESOLVE:

Art. 1º Designar a servidora **SANDRA SANTOS DE OLIVEIRA**, matrícula n.º 000299, lotada no Departamento de Apoio Administrativo, para responder pela fiscalização da Ata de Registro de Preços abaixo especificada:

Ata de Registro de Preços nº 44/2018. Empresa Fornecedora: **DOMINGOS SÁVIO QUEIROZ PORTO-ME**. CNPJ/MF: 24.721.508/0001-47.

Art. 2º Em caso de ausência do (a) designado (a) por motivo de férias, licença, etc, responde pela fiscalização da Ata de Registro de Preços o(a) substituto(a) designado(a) pela servidora, pelo período em que se der a substituição.

Art. 3º Esta Portaria terá efeitos retroativos a 26.06.2018.

Registrada. Publicada. Cumpra-se.
Cuiabá, 04 de julho de 2018.

Cláudia Di Giacomo Mariano
Diretora-Geral

PORTARIA N.º 251/2018-DG

A **DIRETORA-GERAL DA PROCURADORIA GERAL DE JUSTIÇA**, no uso de suas atribuições legais, RESOLVE:

Art. 1º Designar o servidor **WALMIR FORTES GUIA**, matrícula n.º 000155, lotado no Departamento de Apoio Administrativo - DAA, para responder pela fiscalização do contrato abaixo especificado:

Contrato nº 028/2018. Empresa Contratada: **ÁGUAS DE SINOP LTDA**. CNPJ/MF sob o nº 20.930.953/0001-66.

Art. 2º Em caso de ausência do servidor por motivo de férias, licença, etc, responde pela fiscalização do contrato o(a) substituto(a) designado(a) pelo servidor pelo período em que se der a substituição.

Art. 3º Esta Portaria terá efeitos a partir de 03.07.2018.

Registrada. Publicada. Cumpra-se.
Cuiabá - MT, 04 de julho de 2018.

Cláudia Di Giacomo Mariano
Diretora-Geral

EXTRATO DE TERMO ADITIVO

Processo (GEDOC): 003207-001/2017. **Espécie:** 1º Termo Aditivo ao Contrato nº65/2017. **Contratante:** MINISTÉRIO PÚBLICO DO ESTADO DE MATO GROSSO, por intermédio da PROCURADORIA-GERAL DE JUSTIÇA. **Contratado:** K.D.F. ENGENHARIA E CONSTRUÇÕES LTDA - ME, CNPJ/MF n.º. 26.713.942/0001-00. **Objeto:** Aditivo quantitativo e de prazo à CONTRATAÇÃO DE EMPRESA ESPECIALIZADA EM CONSTRUÇÃO CIVIL PARA REFORMA COM AMPLIAÇÃO DA SEDE DAS PROMOTORIAS DE JUSTIÇA DA COMARCA DE ITIQUIRA/MT, nos termos do Procedimento Licitatório Tomada de Preços nº 070/2017 e seus Anexos, por interesse e necessidade da Administração Pública. **Assinado:** Em Cuiabá-MT, 26 de junho de 2018. **Assinam:** Anne Karine Louzich Huguene Wiegert - Secretária-Geral de Administração do Ministério Público e Danilo Santos de Oliveira - Representante da Empresa Contratada.

EXTRATO DE CONTRATO

Processo (GEDOC): 001889-001/2018. **Espécie:** Contrato nº 035/2018. **Contratante:** MINISTÉRIO PÚBLICO DO ESTADO DE MATO GROSSO, por intermédio da PROCURADORIA GERAL DE JUSTIÇA, CNPJ/MF pelo nº 14.921.092/0001-57. **Contratada:** DEPARTAMENTO DE ÁGUA E ESGOTO DO MUNICÍPIO DE VÁRZEA GRANDE, CNPJ/MF sob o nº 02.555.079/0001-42. **Objeto:** Constitui objeto do presente Instrumento o fornecimento de água, coleta e tratamento de esgotamento sanitário pela CONTRATADA à CONTRATANTE, à Promotoria de Justiça localizada na Rua Desembargador Elon de Carvalho, nº 95 - Bairro Jardim Costa Verde - CEP 78125-760, Várzea Grande-MT. **Dotação Orçamentária:** Unidade Orçamentária: 08101 Procuradoria-Geral de Justiça, Projeto/atividade: 2005.9900, Natureza da Despesa: 3390.3900, Fonte: 100/300. **Vigência:** Prazo indeterminado. **Assinado:** Em Cuiabá-MT, 03 de julho de 2018. **Assinam:** Anne Karine Louzich Huguene Wiegert - Secretária-Geral de Administração do Ministério Público e Ricardo Azevedo Araújo - Representantes da Empresa.

EXTRATO DE CONTRATO

Processo (GEDOC): 003796-001/2018. **Espécie:** Contrato nº 065/2018. **Contratante:** MINISTÉRIO PÚBLICO DO ESTADO DE MATO GROSSO, por intermédio da PROCURADORIA GERAL DE JUSTIÇA, CNPJ/MF pelo nº 14.921.092/0001-57. **Contratada:** EVERTON SANTOS DE BRITO, CNPJ/MF sob o nº 27.041.915/0001-002. **Objeto:** A contratação da empresa Solta Cia de Teatro Corporativa para duas apresentações de peça teatral, com duração de 35 minutos cada, sendo uma durante o Encontro Estadual da Cidadania/Consumidor que ocorrerá no Auditório da Procuradoria Geral de Justiça, no dia 05 de julho de 2018, período vespertino e outra em data a ser definida, prevista para o segundo semestre de 2018; Uma Oficina com o tema "Opressão e Racismo: teatro como prática de enfrentamento", com duração de 4 horas, em data a ser definida, prevista para o segundo semestre de 2018; e cinco vídeos curtos para uso institucional do Ministério Público. **Dotação Orçamentária:** Unidade Orçamentária: 08101 Procuradoria-Geral de Justiça, Projeto/atividade: 3336.9900, Natureza da Despesa: 3390.3900, Fonte: 100. **Vigência:** 12 (doze) meses. **Assinado:** Em Cuiabá-MT, 04 de julho de 2018. **Assinam:** Anne Karine Louzich Huguene Wiegert - Secretária-Geral de Administração do Ministério Público e Everton Santos de Brito - Representantes da Empresa.

EXTRATO DE CONTRATO

Processo (GEDOC): 000843-001/2018. **Espécie:** Contrato nº 63/2018. **Contratante:** MINISTÉRIO PÚBLICO DO ESTADO DE MATO GROSSO, por intermédio da PROCURADORIA GERAL DE JUSTIÇA. **Contratada:** EDEZIO PEREIRA DOS SANTOS, CPF nº 033.794.251-09 e WANESSA SOUSA BARBOSA, CPF nº 710.165.381-20. **Objeto:** Locação de imóvel urbano situado no Lote 12, Quadra 148 situado na Rua José Raimundo Moura nº 1650, loteamento Serra do Roncador, Campinópolis-MT, registrado sob a matrícula nº 1902, averbação nº 01-M-1902, no Cartório do Primeiro Ofício de Campinópolis-MT - Serviço de Registro de Imóveis, destinado à instalação e funcionamento da Promotoria de Justiça da Comarca de Campinópolis-MT. **Valor:** Anual de R\$ 21.420,00 (vinte e um mil, quatrocentos e vinte reais). **Dotação Orçamentária:** Projeto/atividade: 2005.9900, Natureza da Despesa: 3390.3600, Fonte: 100. **Vigência:** 60 (sessenta) meses. **Assinado:** Em Cuiabá-MT, 05 de julho de 2018. **Assinam:** Anne Karine Louzich Huguene Wiegert - Secretária-Geral de Administração do Ministério Público e Edezio Pereira dos Santos e Wanessa Sousa Barbosa - Locadores.

ATO DE INEXIGIBILIDADE DE LICITAÇÃO Nº 027/2018

A Procuradoria Geral de Justiça do Estado de Mato Grosso, por intermédio da Secretária-Geral de Administração, considerando estarem presentes, nos autos do processo administrativo GEDOC nº 004304-001/2018, os pressupostos autorizativos da legislação que rege a matéria, ratifica e torna pública, a contratação, por **INEXIGIBILIDADE DE LICITAÇÃO**, da empresa **JORNAL A GAZETA LTDA.**, inscrita no CNPJ n.º 06.167.347/0001-00, com sede na Rua Professora Tereza Lobo, n. 30, Bairro Consil, Cuiabá/MT, para aquisição de 08 (oito) assinaturas do Jornal A Gazeta, no valor total de R\$ 5.600,00 (cinco mil e seiscentos reais), na dotação orçamentária: Projeto/Atividade: 20079900 - Fonte: 100 - Natureza da Despesa: 33903900 - Prazo da contratação: 12 (doze) meses. A presente inexigibilidade está fundamentada nos termos do artigo 25, I, da Lei Federal nº 8.666/93.

Cuiabá-MT, 04 de Julho de 2018.

ANNE KARINE LOUZICH HUGUENEY WIEGERT
SECRETÁRIA-GERAL DE ADMINISTRAÇÃO DO MINISTÉRIO PÚBLICO

ATO DE INEXIGIBILIDADE DE LICITAÇÃO Nº 028/2018

A Procuradoria-Geral de Justiça do Estado de Mato Grosso, por intermédio da Secretária-Geral de Administração, considerando estarem presentes, nos autos do processo administrativo GEDOC nº 004332-001/2018, os pressupostos autorizativos da legislação que rege a matéria, ratifica e torna pública, a contratação, por **INEXIGIBILIDADE DE LICITAÇÃO**, da empresa **JET LOGISTICA SERVIÇO DE ENTREGA RAPIDA EIRELI - ME**, inscrita no

CNPJ nº 14.445.358/0001-32, com sede na Avenida Miguel Sutil, 670, Bairro Dom Aquino, Cuiabá/MT, para aquisição de 07 (sete) assinaturas do Jornal Diário de Cuiabá, no valor total de R\$ 4.900,00 (quatro mil e novecentos reais), na dotação orçamentária: Projeto/Atividade: 20079900 - Fonte: 100 - Natureza da Despesa: 33903900 - Prazo da contratação: 12 (doze) meses. A presente inexigibilidade está fundamentada nos termos do artigo 25, I, da Lei Federal nº 8.666/93.

Cuiabá-MT, 04 de Julho de 2018.

ANNE KARINE LOUZICH HUGUENEY WIEGERT
SECRETÁRIA-GERAL DE ADMINISTRAÇÃO DO MINISTÉRIO PÚBLICO

RESULTADO DA LICITAÇÃO

Edital nº: 030/2018-MP/PGJ. **Modalidade:** TOMADA DE PREÇOS. **Tipo:** MENOR PREÇO **Regime de Execução:** EMPREITADA POR PREÇO UNITÁRIO **Data de abertura:** 18 DE JUNHO DE 2018. **Data de Julgamento das Propostas de Preços:** 18 DE JUNHO DE 2018. **Objeto:** **CONTRATAÇÃO DE EMPRESA ESPECIALIZADA EM CONSTRUÇÃO CIVIL PARA REFORMA DA SEDE DAS PROMOTORIAS DE JUSTIÇA DA COMARCA DE MIRASSOL D'OESTE/MT**, conforme especificações constantes no Edital e seus Anexos.

A **COMISSÃO DE LICITAÇÃO**, designada pela Portaria nº 0595/2017-PGJ, torna público para o conhecimento dos interessados, o **RESULTADO DA LICITAÇÃO**, conforme constante no Quadro seguinte:

DESCRIÇÃO	EMPRESA VENCEDORA	VALOR TOTAL
CONTRATAÇÃO DE EMPRESA ESPECIALIZADA EM CONSTRUÇÃO CIVIL PARA REFORMA DA SEDE DAS PROMOTORIAS DE JUSTIÇA DA COMARCA DE MIRASSOL D'OESTE/MT	EXCELÊNCIA ENGENHARIA E MEIO AMBIENTE LTDA. - EPP CNPJ 00.564.373/0001-95	R\$ 222.964,68 (Duzentos e vinte e dois mil, novecentos e sessenta e quatro reais e sessenta oito centavos)

Cuiabá/MT, 28 de junho de 2018.

Comissão de Licitação
Port. Nº 0595/2017-PGJ, DOE/MT de 27.07.2017.

TERMO DE HOMOLOGAÇÃO E ADJUDICAÇÃO

TOMADA DE PREÇOS Nº 030/2018

A Procuradoria-Geral de Justiça, por intermédio do Secretário-Geral de Gabinete do Ministério Público, no uso de suas atribuições e em conformidade com o que consta nos autos do Processo Administrativo GEDOC nº 002163-001/2018, **HOMOLOGA** o procedimento licitatório na modalidade **Tomada de Preços nº 030/2018**, o qual tem por objeto a **CONTRATAÇÃO DE EMPRESA ESPECIALIZADA EM CONSTRUÇÃO CIVIL PARA REFORMA DA SEDE DAS PROMOTORIAS DE JUSTIÇA DA COMARCA DE MIRASSOL D'OESTE/MT** e **ADJUDICA** o objeto da licitação conforme o contido no quadro seguinte:

DESCRIÇÃO	EMPRESA VENCEDORA	VALOR TOTAL
CONTRATAÇÃO DE EMPRESA ESPECIALIZADA EM CONSTRUÇÃO CIVIL PARA REFORMA DA SEDE DAS PROMOTORIAS DE JUSTIÇA DA COMARCA DE MIRASSOL D'OESTE/MT	EXCELÊNCIA ENGENHARIA E MEIO AMBIENTE LTDA. - EPP CNPJ 00.564.373/0001-95	R\$ 222.964,68 (Duzentos e vinte e dois mil, novecentos e sessenta e quatro reais e sessenta oito centavos)

Cuiabá/MT, 29 de junho de 2018.

ARNALDO JUSTINO DA SILVA
Secretário-Geral de Gabinete do Ministério Público

DEFENSORIA PÚBLICA

PORTARIA Nº. 0559/2018/DPG

O DEFENSOR PÚBLICO-GERAL DO ESTADO DE MATO GROSSO, no uso de suas atribuições institucionais, conferidas pela Lei Orgânica da Defensoria Pública do Estado de Mato Grosso (Lei Complementar Estadual n.º 146, de 29 de dezembro de 2003), a quem compete dirigir a instituição, bem como superintender, coordenar e orientar as atividades dos seus membros, promovendo atos da gestão administrativa, financeira e de pessoal, em conformidade com seu artigo 11, I, III e IX,

CONSIDERANDO a portaria nº 485/2018/DPG, publicada no Diário Oficial nº 27278, dia 11 de junho de 2018, sendo retificada no dia 14 de junho de 2018 no D.O nº 27278, estabeleceu aos Defensores Públicos cujo estágio probatório tenha encerrado, indicar de acordo com sua posição na lista de antiguidade nos dias 18 e 19 de junho de 2018, a ordem de preferência entre os Núcleos de Primeira Entrância Vagos;

CONSIDERANDO as manifestações nas escolhas dos Núcleos de Primeira Entrância pelos Defensores Públicos;

CONSIDERANDO decisão proferida no procedimento nº 302958/2018;

RESOLVE:

Art.1º. LOTAR os Defensores Públicos abaixo mencionados nas respectivas unidades de Primeira Entrância da Defensoria:

Defensoria Pública de Araputanga:	ÁREA DE ATUAÇÃO
DEFENSOR (A) PÚBLICO (A)	
Carlos Wagner Gobati de Matos	Vara Única e Juizado Especial Cível e Criminal

Defensoria Pública de Arenópolis:	ÁREA DE ATUAÇÃO
DEFENSOR (A) PÚBLICO (A)	
Antônio Góes de Araújo	Vara Única e Juizado Especial Cível e Criminal

Defensoria Pública de Cláudia:	ÁREA DE ATUAÇÃO
DEFENSOR (A) PÚBLICO (A)	
Luciana Barbosa Garcia	Vara Única e Juizado Especial Cível e Criminal

Defensoria Pública de Colniza:	ÁREA DE ATUAÇÃO
DEFENSOR (A) PÚBLICO (A)	
Paulo José Martins Grama	Vara Única e Juizado Especial Cível e Criminal

Defensoria Pública de Guarantã do Norte:	ÁREA DE ATUAÇÃO
DEFENSOR (A) PÚBLICO (A)	
Rejane Iara Snidarsis Masini	1ª Defensoria - Vara Única - feitos criminais e Juizado Especial Criminal
Ilderlipes Pinheiro de Freitas Junior	2ª Defensoria - Vara Única - feitos cíveis e Juizado Especial Cível

Defensoria Pública de Guiratinga:	ÁREA DE ATUAÇÃO
DEFENSOR (A) PÚBLICO (A)	

Daniel Rodrigo de Souza Pinto	Vara Única e Juizado Especial Cível e Criminal
-------------------------------	--

Defensoria Pública de Juscimeira:	ÁREA DE ATUAÇÃO
DEFENSOR (A) PÚBLICO (A)	
Thaís Cristina Ferreira Borges	Vara Única e Juizado Especial Cível e Criminal

Defensoria Pública de Nobres:	ÁREA DE ATUAÇÃO
DEFENSOR (A) PÚBLICO (A)	
Fernando Ciscato Bastos	Vara Única e Juizado Especial Cível e Criminal

Defensoria Pública de Poconé:	ÁREA DE ATUAÇÃO
DEFENSOR (A) PÚBLICO (A)	
João Vicente Nunes Leal	Vara Única e Juizado Especial Cível e Criminal

Defensoria Pública de Porto Alegre do Norte:	ÁREA DE ATUAÇÃO
DEFENSOR (A) PÚBLICO (A)	
Patrícia Vieira dos Santos Fernandes	Vara Única e Juizado Especial Cível e Criminal

Defensoria Pública de Ribeiro Cascalheira:	ÁREA DE ATUAÇÃO
DEFENSOR (A) PÚBLICO (A)	
Luiz Augusto Cavalcanti Brandão	Vara Única e Juizado Especial Cível e Criminal

Defensoria Pública de Rosário Oeste:	ÁREA DE ATUAÇÃO
DEFENSOR (A) PÚBLICO (A)	
Giovanna Marielly da Silva Santos	Vara Única e Juizado Especial Cível e Criminal
Defensoria Pública de Santo Antônio de Leverger:	ÁREA DE ATUAÇÃO
DEFENSOR (A) PÚBLICO (A)	
Milena Barboza Bortolotto	Vara Única e Juizado Especial Cível e Criminal

Defensoria Pública de São Félix do Araguaia:	ÁREA DE ATUAÇÃO
DEFENSOR (A) PÚBLICO (A)	
Josiane Alves Barros	1ª Defensoria - 1ª Vara e Juizado Especial Cível
Corina Pissato	2ª Defensoria - 2ª Vara Juizado Especial Criminal

Defensoria Pública de São José dos Quatro Marcos:	ÁREA DE ATUAÇÃO
DEFENSOR (A) PÚBLICO (A)	
Sandra Cristina Alves	Vara Única e Juizado Especial Cível e Criminal

Defensoria Pública de Tapurah:	ÁREA DE ATUAÇÃO
DEFENSOR (A) PÚBLICO (A)	
Danilo Augusto Rocha Pinheiro	Vara Única e Juizado Especial Cível e Criminal

Defensoria Pública de Vera:	ÁREA DE ATUAÇÃO
DEFENSOR (A) PÚBLICO (A)	
Alessandra Maria Ezaki	Vara Única e Juizado Especial Cível e Criminal

Art. 2º A atuação dos Defensores Públicos supracitados permanecem inalteradas perante os Núcleos de atuação, a fim de evitar prejuízos aquele órgão de lotação.

Art. 3º. Esta portaria entra em vigor na data de sua publicação, revogando-se as disposições contrárias.

Cuiabá-MT, 04 de julho de 2018.

(Original Assinado)
Silvio Jeferson de Santana
 Defensor Público-Geral do Estado

PORTARIA Nº. 0560/2018/DPG

O DEFENSOR PÚBLICO-GERAL DO ESTADO DE MATO GROSSO, no uso de suas atribuições institucionais, conferidas pela Lei Orgânica da Defensoria Pública do Estado de Mato Grosso (Lei Complementar Estadual n.º 146, de 29 de dezembro de 2003), a quem compete dirigir a instituição, bem como superintender, coordenar e orientar as atividades dos seus membros, promovendo atos da gestão administrativa, financeira e de pessoal, em conformidade com seu artigo 11, I, III e IX,

CONSIDERANDO o teor do Edital n.º. 05/2018/DPG publicado no D.O nº 27241 no dia 16 de abril de 2018, que declarou vago para promoção, o órgão da Defensoria Pública de Segunda Entrância de Núcleo de Juara - Defensoria Única - 1ª, 2ª Vara e Juizado Especial Cível e Criminal, pelo critério Merecimento;

CONSIDERANDO a decisão proferida nos autos de n.º. 183555 na 7ª Reunião Ordinária do Conselho Superior, realizada no dia 15.06.2018;

RESOLVE:

Art. 1º Lotar, por promoção, pelo critério merecimento, a Defensora Pública Janaina Yumi Osaki no respectivo órgão de execução:

DEFENSORIA PÚBLICA DE SEGUNDA ENTRÂNCIA

Defensoria Pública de Juara:	ÁREA DE ATUAÇÃO
DEFENSOR(A) PÚBLICO (O)	
Janaina Yumi Osaki	Defensoria Única - 1ª, 2ª Vara e Juizado Especial Cível e Criminal

Art. 2º A atuação da Defensora Pública supracitada permanece inalterada perante o Núcleo de Chapada dos Guimarães, a fim de evitar prejuízos aquele órgão de lotação.

Art. 3º. A presente Portaria entra em vigor na data de sua publicação, com efeitos financeiros retroativos a 15 de junho de 2018, revogando as disposições contrárias.

Cuiabá/MT, 04 de julho de 2018.

(Original Assinado)
Silvio Jeferson de Santana
 Defensor Público-Geral do Estado de MT.

PORTARIA Nº. 0561/2018/DPG

O DEFENSOR PÚBLICO-GERAL DO ESTADO DE MATO GROSSO, no uso de suas atribuições institucionais, conferidas pela Lei Orgânica da Defensoria Pública do Estado de Mato Grosso (Lei

Complementar Estadual n.º 146, de 29 de dezembro de 2003), a quem compete dirigir a instituição, bem como superintender, coordenar e orientar as atividades dos seus membros, promovendo atos da gestão administrativa, financeira e de pessoal, em conformidade com seu artigo 11, I, III e IX,

CONSIDERANDO o teor do Edital n.º. 10/2018/DPG publicado no D.O nº 27241 no dia 16 de abril de 2018, que declarou vago para promoção, o órgão da Defensoria Pública de Segunda Entrância de Núcleo de Canarana- Defensoria Única - 1ª Vara e Juizados Especiais, pelo critério antiguidade;

CONSIDERANDO a decisão proferida nos autos de n.º. 183685/2018 na 7ª Reunião Ordinária do Conselho Superior, realizada no dia 15.06.2018;

RESOLVE:

Art. 1º Lotar, por promoção, pelo critério antiguidade, o Defensor Público Ubirajara Vicente Luca no respectivo órgão de execução:

DEFENSORIA PÚBLICA DE SEGUNDA ENTRÂNCIA

Defensoria Pública de Canarana:	ÁREA DE ATUAÇÃO
DEFENSOR (A) PÚBLICO (O)	
Ubirajara Vicente Luca	Defensoria Única - 1ª Vara e Juizados Especiais

Art. 2º A atuação do Defensor Público supracitado permanece inalterada perante o Núcleo de Mirassol D' Oeste, a fim de evitar prejuízos aquele órgão de lotação.

Art. 3º. A presente Portaria entra em vigor na data de sua publicação, com efeitos financeiros retroativos a 15 de junho de 2018, revogando as disposições contrárias.

Cuiabá/MT, 04 de julho de 2018.

(Original Assinado)
Silvio Jeferson de Santana
 Defensor Público-Geral do Estado de MT.

PORTARIA Nº. 0562/2018/DPG

O DEFENSOR PÚBLICO-GERAL DO ESTADO DE MATO GROSSO, no uso de suas atribuições institucionais, conferidas pela Lei Orgânica da Defensoria Pública do Estado de Mato Grosso (Lei Complementar Estadual n.º 146, de 29 de dezembro de 2003), a quem compete dirigir a instituição, bem como superintender, coordenar e orientar as atividades dos seus membros, promovendo atos da gestão administrativa, financeira e de pessoal, em conformidade com seu artigo 11, I, III e IX,

CONSIDERANDO o teor do Edital n.º. 06/2018/DPG publicado no D.O nº 27241 no dia 16 de abril de 2018, que declarou vago para promoção, o órgão da Defensoria Pública de Segunda Entrância de Núcleo de Peixoto de Azevedo - Defensoria Única - 1ª e 2ª Vara e Juizado Especial Cível e Criminal, pelo critério antiguidade;

CONSIDERANDO a decisão proferida nos autos de n.º. 183615/2018 na 7ª Reunião Ordinária do Conselho Superior, realizada no dia 15.06.2018;

RESOLVE:

Art. 1º Lotar, por promoção, pelo critério antiguidade, o Defensor Público Fábio Barbosa no respectivo órgão de execução:

DEFENSORIA PÚBLICA DE SEGUNDA ENTRÂNCIA

Defensoria Pública de Peixoto de Azevedo:	ÁREA DE ATUAÇÃO
DEFENSOR (A) PÚBLICO (O)	
Fábio Barbosa	Defensoria Única - 1ª e 2ª Vara e Juizado Especial Cível e Criminal

Art. 2º A atuação do Defensor Público supracitado permanece inalterada perante o Núcleo de Rondonópolis, a fim de evitar prejuízos aquele órgão de lotação.

Art. 3º. A presente Portaria entra em vigor na data de sua publicação, com efeitos financeiros retroativos a 15 de junho de 2018, revogando as disposições contrárias.

Cuiabá/MT, 04 de julho de 2018.

(Original Assinado)
Silvio Jeferson de Santana
 Defensor Público-Geral do Estado de MT.

PORTARIA Nº. 0563/2018/DPG

O DEFENSOR PÚBLICO-GERAL DO ESTADO DE MATO GROSSO, no uso de suas atribuições institucionais, conferidas pela Lei Orgânica da Defensoria Pública do Estado de Mato Grosso (Lei Complementar Estadual n.º 146, de 29 de dezembro de 2003), a quem compete dirigir a instituição, bem como superintender, coordenar e orientar as atividades dos seus membros, promovendo atos da gestão administrativa, financeira e de pessoal, em conformidade com seu artigo 11, I, III e IX,

CONSIDERANDO o teor do Edital n.º. 07/2018/DPG publicado no D.O n.º 27241 no dia 16 de abril de 2018, que declarou vago para promoção, o órgão da Defensoria Pública de Segunda Entrância de Núcleo de Colíder - 2ª Defensoria - 2ª Vara e Juizado Especial, pelo critério merecimento;

CONSIDERANDO a decisão proferida nos autos de n.º. 183622/2018 na 7ª Reunião Ordinária do Conselho Superior, realizada no dia 15.06.2018;

RESOLVE:

Art. 1º Lotar, por promoção, pelo critério antiguidade, o Defensor Público Claudiney Serrou dos Santos no respectivo órgão de execução:

DEFENSORIA PÚBLICA DE SEGUNDA ENTRÂNCIA

Defensoria Pública de Colíder:	ÁREA DE ATUAÇÃO
DEFENSOR (A) PÚBLICO (O)	
Claudiney Serrou dos Santos	2ª Defensoria - 2ª Vara e Juizado Especial

Art. 2º A atuação do Defensor Público supracitado permanece inalterada perante o Núcleo de Alta Floresta, a fim de evitar prejuízos aquele órgão de lotação.

Art. 3º. A presente Portaria entra em vigor na data de sua publicação, com efeitos financeiros retroativos a 15 de junho de 2018, revogando as disposições contrárias.

Cuiabá/MT, 04 de julho de 2018.

(Original Assinado)
Silvio Jeferson de Santana
 Defensor Público-Geral do Estado de MT.

PORTARIA Nº. 0564/2018/DPG

O DEFENSOR PÚBLICO-GERAL DO ESTADO DE MATO GROSSO, no uso de suas atribuições institucionais, conferidas pela Lei Orgânica da Defensoria Pública do Estado de Mato Grosso (Lei Complementar Estadual n.º 146, de 29 de dezembro de 2003), a quem compete dirigir a instituição, bem como superintender, coordenar e orientar as atividades dos seus membros, promovendo atos da gestão administrativa, financeira e de pessoal, em conformidade com seu artigo 11, I, III e IX,

CONSIDERANDO o teor do Edital n.º. 09/2018/DPG publicado no D.O n.º 27241 no dia 16 de abril de 2018, que declarou vago para remoção voluntária, o órgão da Defensoria Pública de Segunda Entrância de Núcleo de Nova Mutum - Defensoria Única - 1ª e 2ª Vara e Juizado Especial Cível e Criminal;

CONSIDERANDO a decisão proferida nos autos de n.º. 183673/2018 na 7ª Reunião Ordinária do Conselho Superior, realizada no dia 15.06.2018;

RESOLVE:

Art. 1º Lotar, por remoção voluntária, a Defensora Pública Thais de Oliveira no respectivo órgão de execução:

DEFENSORIA PÚBLICA DE SEGUNDA ENTRÂNCIA

Defensoria Pública de Nova Mutum:	ÁREA DE ATUAÇÃO
DEFENSOR (A) PÚBLICO (O)	
Thais de Oliveira	Defensoria Única - 1ª e 2ª Vara e Juizado Especial Cível e Criminal;

Art. 2º A atuação da Defensora Pública supracitada permanece inalterada perante o Núcleo de Campo Novo do Parecis, a fim de evitar prejuízos aquele órgão de lotação.

Art. 3º. A presente Portaria entra em vigor na data de sua publicação, revogando as disposições contrárias.

Cuiabá/MT, 04 de julho de 2018.

(Original Assinado)
Silvio Jeferson de Santana
 Defensor Público-Geral do Estado de MT.

PORTARIA Nº. 0565/2018/DPG

O DEFENSOR PÚBLICO-GERAL DO ESTADO DE MATO GROSSO, no uso de suas atribuições institucionais, conferidas pela Lei Orgânica da Defensoria Pública do Estado de Mato Grosso (Lei Complementar Estadual n.º 146, de 29 de dezembro de 2003), a quem compete dirigir a instituição, bem como superintender, coordenar e orientar as atividades dos seus membros, promovendo atos da gestão administrativa, financeira e de pessoal, em conformidade com seu artigo 11, I, III e IX,

CONSIDERANDO o teor do Edital n.º. 08/2018/DPG publicado no D.O n.º 27241 no dia 16 de abril de 2018, que declarou vago para promoção por critério de antiguidade, o órgão da Defensoria Pública de Segunda Entrância de Núcleo de Pontes e Lacerda - 2ª Defensoria- 3ª Vara e Juizados Especiais;

CONSIDERANDO a decisão proferida nos autos de n.º. 183661/2018 na 7ª Reunião Ordinária do Conselho Superior, realizada no dia 15.06.2018;

RESOLVE:

Art. 1º Lotar, por promoção, a Defensora Synara Vieira Gusmão no respectivo órgão de execução:

DEFENSORIA PÚBLICA DE SEGUNDA ENTRÂNCIA

Defensoria Pública de Pontes e Lacerda:	ÁREA DE ATUAÇÃO
DEFENSOR (A) PÚBLICO (O)	
Synara Vieira Gusmão	2ª Defensoria - 3ª Vara e Juizados Especiais

Art. 2º A atuação da Defensora Pública supracitada permanece inalterada perante o Juizado Especial da Fazenda Pública Processos de Execução Fiscal da Capital., a fim de evitar prejuízos aquele órgão de lotação.

Art. 3º. A presente Portaria entra em vigor na data de sua publicação, com efeitos financeiros retroativos a 15 de junho de 2018, revogando as disposições contrárias.

Cuiabá/MT, 04 de julho de 2018.

(Original Assinado)
Silvio Jeferson de Santana
 Defensor Público-Geral do Estado de MT.

PORTARIA Nº. 0566/2018/DPG

O DEFENSOR PÚBLICO-GERAL DO ESTADO DE MATO GROSSO, no uso de suas atribuições institucionais, conferidas pela Lei Orgânica da Defensoria Pública do Estado de Mato Grosso (Lei Complementar Estadual n.º 146, de 29 de dezembro de 2003), a quem compete dirigir a instituição, bem como superintender, coordenar e orientar as atividades dos seus membros, promovendo atos da gestão administrativa, financeira e de pessoal, em conformidade com seu artigo 11, I, III e IX,

CONSIDERANDO o teor do Edital nº. 04/2018/DPG publicado no D.O nº 27240 no dia 13 de abril de 2018, que declarou vago para remoção voluntária, o órgão da Defensoria Pública de Entrância Especial da Capital - 5ª Defensoria - 5ª Vara Criminal;

CONSIDERANDO a decisão proferida nos autos de nº. 182484/2018 na 7ª Reunião Ordinária do Conselho Superior, realizada no dia 15.06.2018;

RESOLVE:

Art. 1º Lotar, por remoção voluntária, a Defensora Pública Erinan Goulart Ferreira no respectivo órgão de execução:

DEFENSORIA PÚBLICA DE ENTRÂNCIA ESPECIAL

Núcleo Criminal da Capital:	ÁREA DE ATUAÇÃO
DEFENSOR (A) PÚBLICO (O)	
Erinan Goulart Ferreira	5ª Defensoria - 5ª Vara Criminal

Art. 2º A atuação da Defensora Pública supracitada permanece inalterada perante a 2ª Defensoria do Núcleo Criminal da Capital - 12ª Vara Criminal, a fim de evitar prejuízos aquele órgão de lotação.

Art. 3º. A presente Portaria entra em vigor na data de sua publicação, revogando as disposições contrárias.

Cuiabá/MT, 04 de julho de 2018.

(Original Assinado)
Silvio Jeferson de Santana
 Defensor Público-Geral do Estado de MT.

PORTARIA Nº. 0567/2018/SDPG

O DEFENSOR PÚBLICO-GERAL DO ESTADO DE MATO GROSSO, no uso de suas atribuições institucionais, conferidas pela Lei Orgânica da Defensoria Pública do Estado de Mato Grosso (Lei Complementar Estadual n.º 146, de 29 de dezembro de 2003), a quem compete dirigir a instituição, bem como superintender, coordenar e orientar as atividades dos seus membros, promovendo atos da gestão administrativa, financeira e de pessoal, em conformidade com seu artigo 11, I, III e IX.

CONSIDERANDO que a Defensoria Pública tem o poder discricionário e aquele pelo qual a Administração Pública possui liberdade de atuação, podendo valorar a oportunidade e conveniência da prática do ato, dentro de seus limites legais;

CONSIDERANDO a classificação da seleção Brasileira para as quartas de final, no dia 06.07.2018 (sexta-feira); assim como o interesse geral no acompanhamento dos jogos;

CONSIDERANDO que a procura pela população e assistidos aos Núcleos da Defensoria Pública nos anteriores dias dos jogos do Brasil foi extremamente baixa;

CONSIDERANDO que a abertura dos Núcleos gera gastos com custeio e dada a dificuldade orçamentário-financeira da Defensoria Pública no exercício de 2018;

RESOLVE:

Art.1º - Suspender o atendimento nos Núcleos da Defensoria Pública do Estado de Mato Grosso, no dia 06.07.2018 (sexta-feira), em virtude do jogo do Brasil X Bélgica, mantendo nesse período os atendimentos de urgência.

§ 1º. Os Núcleos Suspensos na capital e interior funcionarão em regime de plantão, devendo os respectivos coordenadores tomarem as providências cabíveis.

§ 2º. Os Defensores Públicos deverão comparecer às audiências previamente designadas durante o período de atendimento forense, das 07h às 11h.

Art.2º Na Sede Administrativa da Defensoria Pública o expediente será das 07h às 11h.

Art. 3º Esta Portaria entra em vigor na data de sua publicação, revogando a portaria nº 0551/2018/DPG.

Cuiabá/MT, 05 de julho de 2018.

(Original Assinado)
Silvio Jeferson de Santana
 Defensor Público-Geral do Estado de Mato Grosso

Documento nº. 288387-2016

Decisão:

Vistos, etc.

HOMOLOGO as avaliações da Comissão de Avaliação de Estágio Probatório, com vistas à confirmação na carreira, após o vencimento do prazo legal, dos seguintes servidores: LUCIANO ARAUJO NASCIMENTO, SUELI SAMPAIO DA SILVEIRA e THEREZALUCIA MATTOS.

Cuiabá, 05 de julho de 2018.

(Original Assinado)
SILVIO JEFERSON DE SANTANA
 Defensor Público-Geral

EXTRATO DO CONTRATO Nº 024/2018/DP/MT

Processo nº: 544983/2017

Contratante: DEFENSORIA PÚBLICA DO ESTADO DE MATO GROSSO.

Contratada: KEYTIANE DA SILVA MOROSINI (NOME FANTASIA - FOCCO ARQUITETURA E ENGENHARIA).

Objeto: O presente contrato tem por objeto a contratação de empresa especializada para execução dos serviços de adequação do padrão de entrada de energia elétrica, conforme projeto aprovado pela Concessionária Energisa, tendo em vista a necessidade de aumento da demanda de energia elétrica no Núcleo de Alta Floresta/MT.

Vigência: 12 (doze) meses a partir da sua assinatura.

Data da assinatura: 26/06/2018.

Valores: O valor total do contrato é de R\$ 11.833,00 (onze mil oitocentos e trinta e três reais).

Dotação Orçamentaria: 10101.0001.03.122.036.2005.9900.339000000.100.1.1

Fundamento Legal: Dispensa de Licitação nº 022/2018/DPMT, Procedimento Administrativo nº 544983/2018, Lei Federal nº 8.666/1993 e suas alterações.

Assinam: Defensor Público Geral - Silvio Jeferson de Santana, Segundo Subdefensor Público Geral - Caio Cezar Buin Zumioti, Representante da empresa Keytiane da Silva Morosini (Nome Fantasia - Focco Arquitetura E Engenharia) - Sra. Keytiane Da Silva Morosini.

(*). Este Extrato está sendo republicado em virtude de erro material na redação, ocorrido no dia 04 de julho de 2018, publicada no Diário Oficial nº27293.

**PORTARIA 0558/2018/SDPG
FISCAIS DO CONTRATO Nº 024/2018.**

Origem: Processo nº 544983/2017

Fiscais do Contrato:

Servidora titular designada: Rayanne Brunna Queiroz de Carvalho - Analista Engenheira.

Servidor substituto designado Willyan Luis Almeida dos Santos - Assessor de Gabinete.

Objeto: Fiscalizar a prestação dos serviços do contrato nº 024/2018, que tem por objeto a contratação de empresa especializada para execução dos serviços de adequação do padrão de entrada de energia elétrica, conforme projeto aprovado pela Concessionária Energisa, tendo em vista a necessidade de aumento da demanda de energia elétrica no Núcleo de Alta Floresta/MT.

Fundamento Legal: Artigo 58, inciso III, c/c artigo 67 da Lei 8.666/93.

Contratante: DEFENSORIA PÚBLICA DO ESTADO DE MATO GROSSO.

Contratada: KEYTIANE DA SILVA MOROSINI (NOME FANTASIA - FOCCO ARQUITETURA E ENGENHARIA).

Esta Portaria entra em vigor na data de sua publicação, revogando as disposições contrárias.

(*) Esta Portaria está sendo republicada em virtude de erro material na redação, ocorrido no dia 04 de julho de 2018, publicada no Diário Oficial nº 27293.

(Original Assinado)
Caio Cezar Buin Zumioti
Segundo Subdefensor Público Geral

EXTRATO DO TERMO DE CESSÃO DE SERVIDOR Nº 01/2018/DPMT
CEDENTE: - DEFENSORIA PÚBLICA DO ESTADO DE MATO GROSSO - CNPJ N. 02.528.193/0001-83
CESSIONÁRIA: SECRETARIA DE ESTADO DE CIÊNCIA, TECNOLOGIA E INOVAÇÃO - SECITEC - CNPJ N 04.921.881/0001-34
OBJETO: cessão do servidor CLÁUDIO FERENANDES DE FIGUEIREDO, para ocupar cargo em comissão, com ônus à cessionária
ASSINATURA: 05/07/2018
VIGÊNCIA: até 17/05/2019
SIGNATÁRIOS: SILVIO JEFERSON DE SANTANA - Defensoria Pública do Estado de Mato Grosso e DOMINGOS SÁVIO BOABAID PARREIRA - Secretaria de Estado de Ciência, Tecnologia e Inovação
FISCAL: a fiscalização do presente termo será realizada pelos servidores RENATA PEREIRA MENDONÇA e SERGIO DIAS BATISTA VILELLA

PORTARIA Nº. 0568/2018/DPG

O DEFENSOR PÚBLICO-GERAL DO ESTADO DE MATO GROSSO, no uso de suas atribuições institucionais, conferidas pela Lei Orgânica da Defensoria Pública do Estado de Mato Grosso (Lei Complementar Estadual n.º 146, de 29 de dezembro de 2003), a quem compete dirigir a instituição, bem como superintender, coordenar e orientar as atividades dos seus membros, promovendo atos da gestão administrativa, financeira e de pessoal, em conformidade com seu artigo 11, I, III e IX.

CONSIDERANDO o Parecer nº 965/2018; da lavra do Analista Advogado Durval Fernandes de Andrade;

CONSIDERANDO a decisão proferida nos Procedimentos nº 494747 e apenso nº 504249/2017;

RESOLVE:

Art. 1º. CONCEDER ao Defensor Público do Estado de Mato Grosso, Felipe de Mattos Takayassu, matrícula 100976, averbação de 1.363 (um mil e trezentos e sessenta e três) dias, de tempo de contribuição social referentes aos períodos junto ao Tribunal de Justiça do Estado de Mato Grosso do Sul, no cargo de Auxiliar Judiciário I, período de 12.05.2010 a 06.02.2011, no Ministério Público Federal - Procuradoria Geral da República, no Cargo Assessor Nível II (Direito), no período de 30.10.2013 a

02.09.2014 e no Tribunal Regional Federal - Subseção de Mato Grosso do Sul, no cargo de Analista Judiciário, no período de 24.10.2014 a 19.12.2016 para efeitos de aposentadoria, nos termos do artigo 130, inciso I da Lei Complementar nº. 04, de 15 de outubro de 1990.

Art. 2º. Esta Portaria entra em vigor na data de sua publicação.

Cuiabá/MT, 05 de julho de 2018.

(Original Assinado)

Silvio Jeferson de Santana
Defensor Público-Geral do Estado de MT

PORTARIA Nº. 0569/2018/DPG
O DEFENSOR PÚBLICO-GERAL DO ESTADO DE MATO GROSSO, no uso de suas atribuições institucionais, conferidas pela Lei Orgânica da Defensoria Pública do Estado de Mato Grosso (Lei Complementar Estadual n.º 146, de 29 de dezembro de 2003), a quem compete dirigir a instituição, bem como superintender, coordenar e orientar as atividades dos seus membros, promovendo atos da gestão administrativa, financeira e de pessoal, em conformidade com seu artigo 11, incisos I, III e IX, e

CONSIDERANDO o requerimento do Defensor Público de Segunda Instância do Estado de Mato Grosso Djalma Sabo Mendes Júnior, onde solicita afastamento para concorrer a mandato público eletivo;

CONSIDERANDO que as eleições de 2018 ocorrerão no dia 07 de outubro;

CONSIDERANDO que não foi possível o Egrégio Conselho Superior da Defensoria Pública analisar a matéria em tempo hábil, uma vez que o prazo para desincompatibilização dos Defensores Públicos é de 03(três) meses, para concorrer nas eleições aos cargos de deputado federal e deputado estadual;

CONSIDERANDO decisão no procedimento nº 296013/2013 "ad referendum" do Conselho Superior da Defensoria Pública ao pedido de afastamento do Defensor Público de Segunda Instância para concorrer a mandato público eletivo;

RESOLVE:

Art.1º Autorizar o afastamento do Defensor Público de Segunda Instância do Estado de Mato Grosso Djalma Sabo Mendes Junior para concorrer a mandato público eletivo, a partir de 06 de julho de 2018, nos termos do artigo 102-B, inciso VII, lineia "a" da Lei Complementar nº 146/03.

Art. 2º. A presente Portaria entra em vigor a partir da data de publicação, revogando as disposições contrárias.

Cuiabá/MT, 05 de julho de 2018.

(Original Assinado)

SILVIO JEFERSON DE SANTANA
Defensor Público-Geral do Estado de Mato Grosso

PODER EXECUTIVO MUNICIPAL

PREFEITURA MUNICIPAL DE ALTO GARÇAS

AVISO DE ADIAMENTO DA SESSÃO DE PREGÃO PRESENCIAL Nº 36/2018

A PREFEITURA MUNICIPAL DE ALTO GARÇAS, por intermédio de sua Pregoeira e Equipe de Apoio, designado(s) pela Portaria nº 134/2018, torna público, para conhecimento dos interessados, que a abertura do Pregão Presencial Nº. 036/2018, que versa sobre o **REGISTRO DE PREÇOS PARA FUTURA E EVENTUAL AQUISIÇÃO DE MATERIAIS DE CONSUMO E PERMANENTE, LICENÇAS E UTENSÍLIOS DO TIPO PERMANENTES E INSUMOS DE INFORMÁTICA PARA ATENDER A DEMANDA DA PREFEITURA MUNICIPAL DE ALTO GARÇAS**, prevista para o dia 06 (seis) de julho de 2018 às 13h00min (treze) horas será adiada para o dia **09 (nove) de julho de 2018, às 09h00min (nove) horas**, em razão das disposições do Decreto Municipal nº. 048 de 03 de julho de 2018, que dispõe sobre os horários de funcionamento da Prefeitura Municipal nos dias de jogos do Brasil na Copa do Mundo FIFA 2018. Informações mais detalhadas com a equipe de apoio e pregoeira pelo fone/fax (66) 3471-2450, e-mail: licitacaoag2017-2020@hotmail.com.

Alto Garças - MT, 05 de julho de 2018.

Alessandra da Silva Dias-Pregoeira.

EDITAL Nº 06/2018/GP/SFP

O PREFEITO MUNICIPAL DE ALTO GARÇAS, Estado de Mato Grosso, no uso de suas atribuições legais, e em cumprimento à legislação pertinente em vigor,

FAZ SABER a quem interessar possa, **QUE** em cumprimento à legislação pertinente em vigor, com especificidade para o que consta no art. 37 da Constituição da República, no art. 48 da Lei Complementar Federal nº 101/2000, de 04 de maio de 2000 (Lei de Responsabilidade Fiscal - LRF), e na Lei Orgânica do Município, no que couber, **que os Relatórios Resumido de Execução Orçamentária - RREO - 2º bimestre/2018 e RGF - Relatório de Gestão Fiscal 1º quadrimestre/2018**, está à disposição nos murais do Poder Legislativo/Câmara Municipal e do Poder Executivo/ Prefeitura Municipal, a partir desta data, em cumprimento às exigências e formalidade legais vigentes que disciplinam a matéria.

Alto Garças - MT, 30 de maio de 2018.

CLAUDINEI SINGOLANO
Prefeito Municipal

EDITAL Nº 07/2018/GP/SFP - AUDIÊNCIA PÚBLICA

O **Prefeito Municipal de Alto Garças**, Estado de Mato Grosso, Pessoa Jurídica de Direito Público Interno, situado na Rua Dom Aquino 346, Centro, em Alto Garças, Estado do Mato Grosso, através do **CLAUDINEI SINGOLANO**, em cumprimento ao art. 37, da Constituição Federal (CRFB/1988 e alterações),

FAZ SABER a quem interessar possa que as **PRESTAÇÕES DE CONTAS**, referentes ao 2º (SEGUNDO) BIMESTRE/2018 e 1º (QUADRIMESTRE)/2018, respectivamente, do **RELATÓRIO RESUMIDO DE EXECUÇÃO ORÇAMENTÁRIA (RREO) E RELATÓRIO DE GESTÃO FISCAL (RGF) do EXERCÍCIO FINANCEIRO DE 2018**, encontram-se à disposição para apreciação dos cidadãos e instituições da sociedade, os quais poderão questionar-lhes a legitimidade, conforme art. 48 da Lei Complementar Federal 101/2000, de 04/05/2000 (Lei de Responsabilidade Fiscal - LRF), durante o presente exercício, em **AUDIÊNCIA PÚBLICA** que será realizada no **DIA 11 DE JULHO 2018 ÀS 14H, NO AUDITÓRIO DA CÂMARA MUNICIPAL DE ALTO GARÇAS**.

Alto Garças - MT, 30 de maio de 2018.

CLAUDINEI SINGOLANO
Prefeito Municipal

PREFEITURA MUNICIPAL DE CAMPO NOVO DO PARECIS

AVISO DE LICITAÇÃO
EDITAL DE TOMADA DE PREÇOS 005/2018

ABERTURA: 23 de julho de 2018. CREDENCIAMENTO: a partir das 08h00min. INÍCIO DA SESSÃO: 23 de julho às 08h15min. OBJETO: Contratação de empresa especializada na perfuração de poços tubulares profundos, com fornecimento e montagem de equipamentos, inclusive comando elétrico para acionamento de bomba, visando um perfeito funcionamento do sistema de abastecimento de água, incluindo licenciamento ambiental junto a SEMA (Secretaria Estadual de Meio Ambiente). LOCAL DA REALIZAÇÃO DO CERTAME: Sala de Licitações do Paço Municipal Euclides Horst, Av. Mato Grosso 66NE, Campo Novo do Parecis MT. Maiores informações poderão ser obtidas junto a Divisão de Licitações, no Paço Municipal Euclides Horst, ou pelo telefone 65 3382 5147 / 5157, o edital na íntegra poderá ser retirado pelo site: www.camponovodoparecis.mt.gov.br

Campo Novo do Parecis-MT, 05 de julho de 2018.

Leandro Nery Varaschin. Secretário da Comissão de Licitação.

AVISO DE LICITAÇÃO
EDITAL DE PREGÃO RP 078/2018

ABERTURA: 18 de julho de 2018. CREDENCIAMENTO: a partir das 08h00min. INÍCIO DA SESSÃO: 18 de julho às 08h15min. OBJETO: REGISTRO DE PREÇOS para futura e eventual contratação de pessoa jurídica para serviços de propaganda volante, sonorização e locução de eventos do Município. LOCAL DA REALIZAÇÃO DO CERTAME: Sala de Licitações do Paço Municipal Euclides Horst, Av. Mato Grosso 66NE, Campo Novo do Parecis MT. Maiores informações poderão ser obtidas junto a Divisão de Licitações, no Paço Municipal Euclides Horst, ou pelo telefone 65 3382 5147 / 5157, o edital na íntegra poderá ser retirado pelo site: www.camponovodoparecis.mt.gov.br

Campo Novo do Parecis-MT, 05 de julho de 2018.

Leandro Nery Varaschin. Pregoeiro

AVISO DE LICITAÇÃO
EDITAL DE PREGÃO RP 079/2018

ABERTURA: 18 de julho de 2018. CREDENCIAMENTO: a partir das 14h00min. INÍCIO DA SESSÃO: 14 de julho às 08h15min. OBJETO: REGISTRO DE PREÇOS para futura e eventual contratação de empresa do ramo de hotelaria para hospedagem no município de Campo Novo do Parecis. LOCAL DA REALIZAÇÃO DO CERTAME: Sala de Licitações do Paço Municipal Euclides Horst, Av. Mato Grosso 66NE, Campo Novo do Parecis MT. Maiores informações poderão ser obtidas junto a Divisão de Licitações, no Paço Municipal Euclides Horst, ou pelo telefone 65 3382 5147 / 5157, o edital na íntegra poderá ser retirado pelo site: www.camponovodoparecis.mt.gov.br

Campo Novo do Parecis-MT, 05 de julho de 2018.

Leandro Nery Varaschin. Pregoeiro

K3 Publicações em Jornais (65) 3052-2600

PREFEITURA MUNICIPAL DE CAMPO VERDE

RESULTADO DO PREGÃO Nº 058/2018

A Prefeitura Municipal de Campo Verde torna público o resultado do PREGÃO Nº 058/2018 - Registro de preços para futura e eventual aquisição de materiais de procedimentos, no qual sagraram-se vencedoras as empresas: CIENTÍFICA MÉDICA HOSPITALAR LTDA, CNPJ 07.847.837/0001-10, que totalizou R\$ 24.373,25; INJEX INDÚSTRIAS CIRÚRGICAS LTDA, CNPJ 59.309.302/0001-99, total de R\$ 245.575,00; L.P COMÉRCIO E PRESTAÇÃO DE SERVIÇO LTDA - EPP, CNPJ 10.832.896/0001-29, total de R\$ 4.250,00; MIRANDA E GEORGINI LTDA, CNPJ 10.596.721/0001-60, total de R\$ 1.492.294,00; NACIONAL COMERCIAL HOSPITALAR LTDA, CNPJ 52.202.744/0003-54, total de R\$ 464.038,90; OBJETIVA PRODUTOS E SERVIÇOS PARA LABORATÓRIOS LTDA - EPP, CNPJ 05.895.525/0001-56, total de R\$ 395.743,75. Campo Verde, 05 de julho de 2018. Leila Gubert - Pregoeira.

PREFEITURA MUNICIPAL DE CANARANA

PREFEITURA MUNICIPAL DE CANARANA
2º AVISO DE ALTERAÇÃO DE LICITAÇÃO TOMADA DE PREÇOS Nº
006/2018

OBRAS E SERVIÇOS DE ENGENHARIA

A Prefeitura Municipal de Canarana-MT, através da Comissão Permanente de Licitação, torna público que a licitação na modalidade **Tomada de Preços nº 005/2018**, que tem por objeto a contratação de empresa para execução de obras de **Pavimentação Asfáltica, Drenagem Superficial (meio fio e sarjetas) e Sinalização** na Avenida Mato Grosso no Município de Canarana-MT, conforme Termo de Convenio nº 0509/2016-SECID, que diante da alteração do instrumento convocatório e, estando a Administração Pública convicta de que a alteração ocorrida no edital afetar a formulação das propostas e com base no art. 21, § 4º, da Lei nº. 8.666/93 a sessão para recebimento de envelopes, anteriormente marcada para o dia **06/07/2018 às 14h00min (Horário de Brasília)**, fica remarcada para o dia **20/07/2018 às 13h30min (horário de Brasília)**. O Edital permanece corrigido e estará à disposição dos interessados na sede da Prefeitura Municipal de Canarana-MT, no horário das 12:00 às 18:00 horas, pelo endereço eletrônico licitacoes.canarana@gmail.com ou no endereço eletrônico www.canarana.mt.gov.br. Canarana-MT., 04 de Julho de 2018.
EZEQUIAS MAGALHÃES DE LIMA - Presidente da CPL

PREFEITURA MUNICIPAL DE COLIDER

AVISO DE LICITAÇÃO - PREGÃO PRESENCIAL Nº 041/2018 - SRP

A Prefeitura Municipal de Colider - MT, através de seu Pregoeiro, torna público, para conhecimento dos interessados, que fará realizar licitação na modalidade de PREGÃO PRESENCIAL, com data de abertura prevista para o dia **23 de Julho de 2018, às 08:00 horas (Horário de Mato Grosso)**, na sala de licitações da Prefeitura Municipal, tendo como objeto o **registro de preço para futura e eventual aquisição de complemento alimentar e fraldas descartáveis para atender necessidades das Secretarias de Saúde e Ação Social do município de Colider/MT**. O Edital completo está à disposição dos interessados, gratuitamente, na Sala de Licitações da Prefeitura Municipal de Colider-MT, localizada na Travessa dos Parecis, nº 85, Setor Leste, Colider-MT e no site www.colider.mt.gov.br (Ícone: Portal Transparência).

Colider/MT, 05 de Julho de 2018

DEVANIL OLIVEIRA DA SILVA
Pregoeiro Oficial

Publique-se

AVISO DE LICITAÇÃO - PREGÃO ELETRÔNICO Nº 042/2018

A PREFEITURA MUNICIPAL DE COLIDER - MT, através de seu Pregoeiro, torna público, para conhecimento dos interessados, que fará realizar licitação na modalidade de PREGÃO em sua forma **ELETRÔNICA** sob o Nº 042/2018; TIPO: Menor Preço por Item; OBJETO: Contratação de empresa para fornecimento de equipamentos para serem utilizados na Unidade de Saúde da Família Central do município de Colider/MT; **ABERTURA DA SESSÃO DE LANCES: 23/07/2018 às 14h30min.** (Horário de Brasília-DF); **REALIZAÇÃO:** Por meio do site www.portaldecompraspublicas.com.br; **ÍNTGRA do EDITAL:** por meio do site: www.portaldecompraspublicas.com.br e no site da Prefeitura: www.colider.mt.gov.br (Ícone: Portal Transparência).

Colider/MT, 05 de Julho de 2018

DEVANIL OLIVEIRA DA SILVA
Pregoeiro Oficial

Publique-se

PREFEITURA MUNICIPAL DE ITAÚBA

Primeiro termo Aditivo do Contrato: nº 025/2018
Contratante: Prefeitura Municipal de Itaúba - MT
Contratada: Geopocos Hidroconstrucoes e Comercio LTDA-EPP
Objeto: prestação de serviços de outorga de água para 06 (seis) poços tubulares localizado no perímetro urbano do município de Itaúba/MT
Prazo de vigência: 01/07/2018 a 28 de Setembro 2018.
Data de assinatura: 28/06/2018

AVISO DE LICITAÇÃO - TOMADA DE PREÇOS Nº 004/2018

A Prefeitura Municipal de Itaúba - MT, torna público para conhecimento dos interessados que no dia 26/07/2018, as 08:00 horas (Horário de Mato Grosso), realizar-se-á abertura da Tomada de Preço nº 004/2018, a qual tem por objeto a contratação de empresa para execução da obra de reforma do prédio do paço municipal de Itaúba/MT. TIPO DE LICITAÇÃO: Menor Preço Global. Edital Completo estará disponível aos interessados de 2ª a 6ª feira das 07 horas às 11 horas e das 13 horas às 17 horas, na Sala de Licitações da Prefeitura, localizada na Av. Tancredo Neves, nº 799, Centro, CEP. 78.510-000 - Itaúba-MT.

Itaúba/MT, em 05 de Julho de 2018

ELEMAR HACK
 Presidente da CPL

Publique-se

PREFEITURA MUNICIPAL DE MARCELÂNDIA**AVISO DE LICITAÇÃO - PREGÃO PRESENCIAL Nº 028/2018**

A Prefeitura Municipal de Marcelândia - MT, através de sua Pregoeira, torna público, para conhecimento dos interessados, que fará realizar licitação na modalidade de PREGÃO PRESENCIAL, com data de abertura prevista para o dia 18 de Julho de 2018, às 08:00 horas (Horário de Mato Grosso), na sala de licitações da Prefeitura Municipal, tendo como objeto a **Aquisição de 01 (um) veículo tipo caminhão acoplado com Tanque Pipa (USADOS), para serem utilizados na manutenção das atividades desenvolvidas pela Secretaria Municipal de Meio Ambiente e Turismo de Marcelândia/MT.**

O Edital completo está à disposição dos interessados, gratuitamente, na Sala de Licitações da Prefeitura Municipal de Marcelândia-MT, Sítio a Rua Dos Três Poderes, Nº 777, Centro e no site www.marcelandia.mt.gov.br (Ícone: Licitação)

Marcelândia/MT, em 04 de Julho de 2018

GEISI GLAUCIA DA SILVEIRA TIRAPELLE
 Pregoeira Oficial

Publique-se

PREFEITURA MUNICIPAL DE MATUPÁ

AVISO DE RESULTADO - CONCORRÊNCIA PÚBLICA Nº. 01/2018 -
 A Prefeitura Municipal de Matupá, através da Comissão Permanente de Licitação comunica a todos os interessados que realizou no dia 03 de julho de 2018 às 08h00min na sede da Prefeitura Municipal, a CONCORRÊNCIA PÚBLICA para CONTRATAÇÃO DE EMPRESA DE ENGENHARIA, COM COMPROVADA CAPACIDADE TÉCNICA, ADMINISTRATIVA E FINANCEIRA PARA CONSTRUÇÃO DA PONTE SOBRE O RIO MINEIRÃO CONFORME CONVÊNIO Nº 856332/2017 CELEBRADO ENTRE A O MINISTÉRIO DA AGRICULTURA PECUÁRIA E ABASTECIMENTO (MAPA) E O MUNICÍPIO DE MATUPÁ/MT aonde sagrou-se vencedor o Licitante ATRATIVA ENGENHARIA LTDA, inscrita no CNPJ sob o nº 05.073.316/0001-27, com o valor total de R\$ 1.904.155,77. Matupá - MT, 05 de julho de 2018. CRISTIANA PEREIRA SERRA LOPES - Presidente da Comissão Permanente de Licitação -

AVISO DE ADESÃO A ATA DE REGISTRO DE PREÇOS Nº 0485/2017 DA AMGESP

A Prefeitura Municipal de Matupá - MT, no uso de suas atribuições legais, torna público que aderiu a Ata de Registro de Preços nº 0485/2017 do Pregão Eletrônico nº 011.494/2017 da Agência de Modernização da Gestão de Processos - AMGESP de Maceió/AL, contratando a empresa MANUPA COMERCIO DE EQUIPAMENTOS E FERRAMENTAS LTDA, inscrita no CNPJ 03.093. 776/ 0001-91, com o OBJETIVO DE ADQUIRIR UMA

AMBULÂNCIA EM ATENDIMENTO ÀS NECESSIDADES DO HOSPITAL MUNICIPAL DE MATUPÁ, no valor total de R\$ 73.242,00, nos termos do Art. 6º do Decreto nº 7.892, de 23 de janeiro de 2013. Matupá - MT, 05 de julho de 2018. CRISTIANA PEREIRA SERRA LOPES - Presidente da CPL

PREFEITURA MUNICIPAL DE MIRASSOL DOESTE**PREFEITURA MUNICIPAL DE MIRASSOL D'OESTE**

CONTRATO ADMINISTRATIVO Nº 023/2018, firmado entre o Município e a Sr. **GENIVALDO JORGE SOALHEIRO**. OBJETO: LOCAÇÃO DE IMÓVEL, PARA MUDANÇA DE LOCAL DO ALMOXARIFADO CENTRAL DA PREFEITURA. VIGÊNCIA: 30/05/2019. VALOR GLOBAL R\$ 30.000,00 (Trinta mil reais). DATA DA ASSINATURA: 04/06/2018.

CONTRATO ADMINISTRATIVO Nº 024/2018, firmado entre o Município e a Empresa **PAULO ROGERIO LOPES DE NOVAES ME**, OBJETO: CONTRATAÇÃO DE PESSOA JURÍDICA PARA PRESTAR SERVIÇOS DE LICENCIAMENTO AMBIENTAL. VALOR GLOBAL R\$ 17.000,00 (Dezesseis Mil, Reais). VIGÊNCIA: 90 (noventa) dias. DATA DA ASSINATURA: 08/06/2018.

CONTRATO ADMINISTRATIVO Nº 025/2018, firmado entre o Município e a Sra. **IVETE CRISTINA DA SILVA MACHADO**. OBJETO: INSTRUTORA PARA OFICINA DE SERVIÇOS DOMÉSTICOS. VIGÊNCIA: 31/08/2018. VALOR GLOBAL R\$ 3.360,00 (Três mil trezentos e sessenta reais). DATA DA ASSINATURA: 26/06/2018.

CONTRATO ADMINISTRATIVO Nº 026/2018, firmado entre o Município e a Sra. **MARIA ROSA PEREIRA BORGES**. OBJETO: INSTRUTORA DE OFICINA DE CONFECCÃO DE DOCINHOS. VIGÊNCIA: 30/07/2018. VALOR GLOBAL R\$ 2.520,00 (Dois mil quinhentos e vinte reais). DATA DA ASSINATURA: 26/06/2018.

CONTRATO ADMINISTRATIVO Nº 027/2018, firmado entre o Município e a Sra. **CRISTINA PEREIRA PAULO**. OBJETO: INSTRUTORA PARA OFICINA DE MANICURE. VIGÊNCIA: 31/08/2018. VALOR GLOBAL R\$ 3.360,00 (Três mil trezentos e sessenta reais). DATA DA ASSINATURA: 26/06/2018.

CONTRATO ADMINISTRATIVO Nº 028/2018, firmado entre o Município e a Empresa **BRAVA TELECOMUNICAÇÕES CACERES LTDA**, OBJETO: CONTRATAÇÃO DE EMPRESA PARA FORNECIMENTO DE ACESSO RÁPIDO DE SINAL DE INTERNET VIA BANDA LARGA COM VELOCIDADE DE 1MB PARA UNIDADE DE ENSINO INFANTIL. VALOR GLOBAL R\$ 2.016,00 (Dois Mil e Dezesseis Reais). VIGÊNCIA: 12 (doze) meses. DATA DA ASSINATURA: 29/06/2018.

1º TERMO ADITIVO AO CONTRATO ADMINISTRATIVO Nº 018/2017, firmado entre o Município e a empresa **TWI EMPREENDIMENTOS TECNOLOGICOS E TURISMO LTDA ME**, OBJETO: Aditivo de prazo e valor do contrato original e ratificação das demais Cláusulas. VIGÊNCIA 12 (doze) meses a partir de 04/06/18 à 30/05/19. DATA DA ASSINATURA: 04/06/2018.

2º TERMO ADITIVO AO CONTRATO ADMINISTRATIVO Nº 007/2018, firmado entre o Município e a empresa **ARENA MIX COMÉRCIO E SERVIÇOS EIRELLI**, OBJETO: Aditivo de prazo do contrato original e ratificação das demais Cláusulas. VIGÊNCIA 30 (trinta) dias a partir de 17/06/18 à 17/07/18. DATA DA ASSINATURA: 16/06/2018.

1º TERMO ADITIVO AO CONTRATO ADMINISTRATIVO Nº 034/2017, firmado entre o Município e a empresa **CONNOR CONSTRUTORA LTDA**, OBJETO: Aditivo de prazo do contrato original e ratificação das demais Cláusulas. VIGÊNCIA 365 (trezentos e sessenta e cinco) dias a partir de 21/06/18 à 21/06/19. DATA DA ASSINATURA: 20/06/2018.

2º TERMO ADITIVO AO CONTRATO ADMINISTRATIVO Nº 052/2017, firmado entre o Município e a Empresa: **IMPULCETTO & IMPULCETTO ELÉTRICA LTDA ME**, OBJETO: Aditivo de prazo do contrato original e ratificação das demais Cláusulas. VIGÊNCIA 90 (noventa) dias a partir de 11/06/18 à 09/09/18. DATA DA ASSINATURA: 06/06/2018.

5º TERMO ADITIVO AO CONTRATO ADMINISTRATIVO Nº 006/2014, firmado entre o Município e o Sr. **OLAVO DE MESQUITA**, OBJETO: Aditivo de Substituição do Fiscal do contrato original e ratificação das demais Cláusulas. VIGÊNCIA: à partir de 12/06/18 à 13/09/18. DATA DA ASSINATURA: 13/06/2018.

5º TERMO ADITIVO AO CONTRATO ADMINISTRATIVO Nº 010/2014, firmado entre o Município e o Sr. **ALAOR TEODORO DE CARVALHO**, OBJETO: Aditivo de Substituição do Fiscal do contrato original e ratificação das demais Cláusulas. VIGÊNCIA: à partir de 12/06/18. DATA DA ASSINATURA: 13/06/2018.

6º TERMO ADITIVO AO CONTRATO ADMINISTRATIVO Nº 001/2015, firmado entre o Município e a Srª. **BRANDINA FIGUEIREDO DE AQUINO SOALHEIRO**, OBJETO: Aditivo de Substituição do Fiscal do contrato original e ratificação das demais Cláusulas. VIGÊNCIA: à partir de 12/06/18 à 30/08/18. DATA DA ASSINATURA: 13/06/2018

5º TERMO ADITIVO AO CONTRATO ADMINISTRATIVO Nº 045/2014, firmado entre o Município e a empresa: **FABIO JULIO FORNAZARI LIMA - MEI**, OBJETO: Aditivo de prazo e Valor do contrato original e ratificação

das demais Cláusulas. VIGÊNCIA 06 (SEIS) meses à partir de 01/07/18 à 28/12/18. DATA DA ASSINATURA: 29/06/2018.

9º TERMO ADITIVO AO CONTRATO ADMINISTRATIVO Nº 031/2016, firmado entre o Município e a empresa: **D. LUIS BARRETO EIRELLI ME**, OBJETO: Aditivo de prazo do contrato original e ratificação das demais Cláusulas. VIGÊNCIA 90 (noventa) dias à partir de 08/06/18 à 06/09/18. DATA DA ASSINATURA: 08/06/2018.

TERMO DE RESCISÃO DO CONTRATO ADMINISTRATIVO Nº 053/2015, firmado entre o Município e o Sr. **GENIVALDO JORGE SOALHEIRO**, OBJETO: Rescisão do contrato original de LOCAÇÃO DE IMÓVEL, PARA IMPLANTAÇÃO DE ALMOXARIFADO CENTRAL DA PREFEITURA, em conformidade como Processo de Dispensa de Licitação 024/2015. DATA DA ASSINATURA: 04/06/2018.

PREFEITURA MUNICIPAL DE NOVA BRASILÂNDIA

AVISO DE RESULTADO DE LICITAÇÃO TOMADA DE PREÇO Nº. 001/2018 TIPO: MENOR PREÇO GLOBAL

A Comissão Permanente de Licitação da Prefeitura Municipal de Nova Brasilândia - MT, torna - se público aos interessados que o Tomada de Preço Nº. 001/2018, cujo Objeto: é Execução da obra de CONSTRUÇÃO DA FEIRA DO PRODUTOR PARA ATENDER O MUNICÍPIO DE NOVA BRASILÂNDIA/ MT, CONFORME CONTRATO DE REPASSE Nº.839997/2016/MAPA/ CAIXA PROCESSO Nº.26281036020-05/2016, Projeto Básico, Memorial Descritivo, Orçamento Estimado em Planilha de Quantitativos e Custos Unitários e Minuta de Contrato em anexo, cuja abertura ocorreu no dia 04 de Julho de 2018, as 08:00 sagrou - se vencedora a empresa; ELETROCONSTRUTORA PRESTAÇÃO E TERCEIRIZAÇÃO DE SERVIÇOS LTDA, inscrita no CNPJ: nº. 02.091.432/0001-80, com uma proposta no valor global de R\$ 554.101,63 (quinhentos e cinquenta e quatro mil, cento e um reais e sessenta e três centavos).

Nova Brasilândia - MT, 04 de Julho de 2018.

ANA CRISTINA SOARES. Presidente da Comissão (CPL)
Portaria nº. 014/2018

K3 Publicações em Jornais (65) 3052-2600

PREFEITURA MUNICIPAL DE NOVA CANAÃ DO NORTE

AVISO DE LICITAÇÃO - PREGÃO ELETRÔNICO Nº 043/2018

A PREFEITURA MUNICIPAL DE NOVA CANAÃ DO NORTE - MT, através de sua Pregoeira, torna público, para conhecimento dos interessados, que fará realizar licitação na modalidade de **PREGÃO** em sua forma **ELETRÔNICA** sob o Nº 043/2018; **TIPO:** Menor Preço por Item; **OBJETO:** Aquisição de Unidade Móvel de Saúde para Ser Utilizada na Unidade de Saúde da Família do Município de Nova Canaã do Norte/MT. **ABERTURA DA SESSÃO DE LANCES:** 23/07/2018 às 08h30min. (Horário de Brasília-DF); **REALIZAÇÃO:** Por meio do Site www.portaldecompraspublicas.com.br; **INTEGRA DO EDITAL:** por meio do site: www.portaldecompraspublicas.com.br e no site da Prefeitura: www.novacanaadonorte.mt.gov.br.

Nova Canaã do Norte/MT, em 05 de Julho de 2018.

ELAINE DOS REIS
Pregoeira Oficial

Publique-se

PREFEITURA MUNICIPAL DE NOVA MARINGÁ

AVISO DE LICITAÇÃO PREGÃO PRESENCIAL 015/2018.

A Prefeitura Municipal de Nova Maringá, Estado de Mato Grosso, através de sua Pregoeira e Equipe de Apoio, instituída pela Portaria nº 159/2018/ GAPRE de 02 de Maio de 2018, torna público para conhecimento de quantos possam interessar que fará realizar em sua sede, no dia **23/07/2018**, às 09h00min, situada na Av. Amos Bernardino Zanchet, nº 50E, Centro, Fone: (66) 3537-1310, CEP 78445-000, na cidade de Nova Maringá-MT, Licitação na Modalidade de Pregão Presencial TIPO menor preço por ITEM com OBJETO: **AQUISIÇÃO DE 01 (UM) CAVALO MECANICO E UMA CARRETA TANQUE, USADOS EM PERFEITO ESTADO DE CONSERVAÇÃO PARA ATENDER A NECESSIDADE DA SECRETARIA MUNICIPAL DE OBRAS DE NOVA MARINGÁ - MT**, Cujas especificações detalhadas encontram-se no endereço eletrônico abaixo, com entrega dos envelopes de documentação e propostas subsequente abertura dos envelopes, a ser regida pela Lei n.º 10.520/2002, subsidiariamente pela Lei

n.º 8.666/93 e alterações, Lei Complementar 123/2006, Decreto Municipal 001/2010 e Decreto Municipal 22/2013.

O pregão presencial, encontra-se disponível aos interessados junto a comissão permanente de licitação no endereço supra citado e site <http://www.novamaringa.mt.gov.br/Transparencia>

Nova Maringá - MT, 05 de Julho de 2018.

ROSIMEIRE SILVA SOUZA
Pregoeira Oficial

PREFEITURA MUNICIPAL DE NOVA MUTUM

DISPENSA DE LICITAÇÃO Nº 034/2018. RATIFICAÇÃO

O Município de Nova Mutum - MT, através do Ordenador de Despesa, ratifica o processo de dispensa n.º 034/2018 e Processo Administrativo nº 149/2018, o qual tem por objeto a **contratação de empresa especializada em serviços de engenharia par avaliação de imóveis urbanos em Nova Mutum**, junto a empresa DUEZETA ENGENHARIA LTDA ME, CNPJ - 10.661.669/0001-88, no valor de total R\$8.000,00 (oito mil reais), com base no art. 24, inciso II, da Lei Federal n. 8.666/93, e art.3º da Lei Municipal nº 2.074/17. Nova Mutum - MT, 05 julho de 2018.

João Batista Pereira da Silva
Gerente de Gabinete
Ordenador de Despesa - Port. n. 039/2017.

DISPENSA DE LICITAÇÃO Nº 035/2018. RATIFICAÇÃO

O Município de Nova Mutum - MT, através do Ordenador de Despesa, ratifica o processo de dispensa n.º 035/2018 e Processo Administrativo nº 154/2018, o qual tem por objeto **contratação de empresa especializada em serviços de avaliação de imóveis urbanos em Nova Mutum**, junto a empresa R.R GAWSKI ME, CNPJ - 17.993.126/0001-07, no valor de total R\$ 8.880,00 (oito mil e oitocentos e oitenta reais), com base no Art. 24, inciso II, da Lei Federal n. 8.666/93, e art.3º da Lei Municipal nº 2.074/17. Nova Mutum - MT, 05 julho de 2018.

João Batista Pereira da Silva
Gerente de Gabinete
Ordenador de Despesa - Port. n. 039/2017.

EDITAL DE PRORROGAÇÃO DO PRAZO DE AVALIAÇÃO PROCEDIMENTO DE PROPOSTA NÃO SOLICITADA PNS CGP/NM Nº 01/2017

O CONSELHO GESTOR DAS PARCERIAS PÚBLICO-PRIVADAS DO MUNICÍPIO DE NOVA MUTUM-CGP/NM, no uso de suas atribuições legais, considerando:

- Que as Proponentes Autorizadas AEGEA SANEAMENTO E PARTICIPAÇÕES S/A, inscrita no CNPJ sob o nº 08.827.501/0001-58 e HAGAPLAN Engenharia e Serviços Ltda, inscrita no CNPJ sob o nº 06.237.944/0001-63, apresentaram os estudos sobre Edital da Proposta Não Solicitada PNS Nº 001/2017;
- Diante da complexidade a qual apresenta o conteúdo dos Estudos, tendo em conta o íterim em que demandará ao Conselho Gestor para avaliar e julgar os Estudos apresentados, desta forma, torna-se necessário prorrogar o prazo para apreciação;

RESOLVE:

Art. 1º. Fica prorrogado o prazo para avaliação do Conselho Gestor das Parcerias Público-Privadas do Município de Nova Mutum - CGP/NM sobre dos Estudos de engenharia, de gestão, econômico-financeiros e jurídicos para implantação, operação e manutenção da infraestrutura do Sistema de Saneamento Básico no Município de Nova Mutum-MT, abrangendo os Subistemas de Abastecimento de água potável, Esgotamento sanitário e Limpeza urbana e manejo de resíduos sólidos, por mais **30 (trinta) dias úteis** em concordância ao estabelecido no item 10.1 do Edital de Procedimento de Proposta Não Solicitada - PNS CGP/NM Nº 01/2017. Nova Mutum-MT, 03 de julho de 2018.

Mauro Antônio Manjabosco

Presidente do Conselho Gestor das Parcerias Público-Privadas do Município de Nova Mutum-MT

PREFEITURA MUNICIPAL DE NOVA XAVANTINA**PREFEITURA MUNICIPAL DE NOVA XAVANTINA - MT
AVISO DE LICITAÇÃO - PREGÃO Nº 027/2.018
ADESÃO À ATA DE REGISTRO DE PREÇOS**

A PREFEITURA MUNICIPAL DE NOVA XAVANTINA - MT, através de seu Pregoeiro Oficial, torna pública a adesão a Ata de registro de preços por intermédio do Pregão 027/2.018, objetivando a ADESÃO À ATA DE REGISTRO DE PREÇOS Nº 059/2.018, ORIUNDA DO PREGÃO PRESENCIAL Nº 009/2.018, PROMOVIDO PELO MUNICÍPIO DE CAMPO VERDE - MT TENDO POR OBJETO O REGISTRO DE PREÇO PARA FUTURA E EVENTUAL AQUISIÇÃO DE PÁ CARREGADEIRA. Conforme descrito nos itens da referida ata. EMPRESA DENTETORA: ALFA COMÉRCIO DE EQUIPAMENTOS LTDA - ME, inscrita no CNPJ nº 13.731.784/0001-70, com o valor global do item de R\$ 340.000,00 (trezentos e quarenta mil reais).

Nova Xavantina - MT, 05 de junho de 2.018.

Walmir Arruda Costa
Pregoeiro Oficial.

**PREFEITURA MUNICIPAL DE NOVA XAVANTINA - MT
AVISO DE LICITAÇÃO - PREGÃO Nº 028/2.018
ADESÃO À ATA DE REGISTRO DE PREÇOS**

A PREFEITURA MUNICIPAL DE NOVA XAVANTINA - MT, através de seu Pregoeiro Oficial, torna pública a adesão a Ata de registro de preços por intermédio do Pregão 028/2.018, objetivando a ADESÃO À ATA DE REGISTRO DE PREÇOS Nº 072/2.018, ORIUNDA DO PREGÃO PRESENCIAL Nº 031/2.018, PROMOVIDO PELO MUNICÍPIO DE NOVA MUTUM - MT TENDO POR OBJETO O REGISTRO DE PREÇO PARA FUTURA E EVENTUAL AQUISIÇÃO DE MOTONIVELADORA. Conforme descrito nos itens das referidas atas. EMPRESA DENTETORA: ALFA COMÉRCIO DE EQUIPAMENTOS LTDA - ME, inscrita no CNPJ nº 13.731.784/0001-70, com o valor total de R\$ 686.000,00 (seiscentos e oitenta e seis mil reais).

Nova Xavantina - MT, 05 de junho de 2.018.

Walmir Arruda Costa
Pregoeiro Oficial.

**PREFEITURA MUNICIPAL DE NOVA XAVANTINA - MT
AVISO DE LICITAÇÃO - PREGÃO Nº 029/2.018
ADESÃO À ATA DE REGISTRO DE PREÇOS**

A PREFEITURA MUNICIPAL DE NOVA XAVANTINA - MT, através de seu Pregoeiro Oficial, torna pública a adesão a Ata de registro de preços por intermédio do Pregão 029/2.018, objetivando a ADESÃO À ATA DE REGISTRO DE PREÇOS Nº 001/2.018, ORIUNDA DO PREGÃO ELETRÔNICO Nº 012/2.017, PROMOVIDO PELA SECRETARIA DE ESTADO DE AGRICULTURA FAMILIAR TENDO POR OBJETO O REGISTRO DE PREÇO PARA FUTURA E EVENTUAL AQUISIÇÃO DE ESCAVADEIRA HIDRAULICA. Conforme descrito nos itens das referidas atas. EMPRESA DENTETORA: ALFA COMÉRCIO DE EQUIPAMENTOS LTDA - ME, inscrita no CNPJ nº 13.731.784/0001-70, com o valor global de R\$ 515.000,00 (quinhentos e quinze mil reais).

Nova Xavantina - MT, 05 de junho de 2.018.

Walmir Arruda Costa
Pregoeiro Oficial.

**PREFEITURA MUNICIPAL DE NOVA XAVANTINA
TOMADA DE PREÇOS Nº 013/2.018**

A PREFEITURA MUNICIPAL DE NOVA XAVANTINA - MT, torna público que fará realizar TOMADA DE PREÇOS - objeto: CONTRATAÇÃO PESSOA JURÍDICA DE DIREITO PRIVADO PARA EXECUÇÃO DE SERVIÇOS DE CONSTRUÇÃO DE MEIO FIO E SARJETAS, JUNTO AO MUNICÍPIO DE NOVA XAVANTINA-MT, CONFORME PROJETO BÁSICO, PLANILHAS E DEMAIS ANEXOS DO EDITAL. Data de abertura dos envelopes 24/07/2.018, às 9h00 (horário de Brasília), no Palácio dos Pioneiros - sala de licitações, sito Avenida Expedição Roncador Xingu, 249 - Centro - St. Xavantina. Os interessados em obter informações e cópia do Edital, poderão fazê-lo junto ao setor de Licitações, através do telefone 66-3438-3362, no endereço supracitado e e-mail: compraspmnx@gmail.com. Quaisquer informações através dos telefones (66) 3438-3362.

Nova Xavantina - MT, 05 de julho de 2.018.

Juscelino da Rocha Reis
Presidente da CPL

PREFEITURA MUNICIPAL DE NOVO MUNDO**AVISO DE LICITAÇÃO - PROCESSO LICITATÓRIO Nº 027/2018 -
PREGÃO PRESENCIAL PARA REGISTRO DE PREÇOS Nº 022/2018**

Tipo: Menor Preço Por Item

A Pregoeira da Prefeitura Municipal de Novo Mundo - MT, no exercício das atribuições que lhe confere a Portaria nº. 143/2017, de 20/04/2017, torna público aos interessados que realizará licitação no dia **27 de Julho de 2018**, às 08H00, para **Registro de Preços para Aquisição de Gêneros alimentícios para Merenda Escolar, em atendimento a Secretaria de Educação**, conforme especificações do Edital de Licitação. A íntegra do Edital encontra-se disponível no endereço desta instituição, sito à Rua Nunes Freire, 12, Alto da Bela Vista, nesta cidade, onde poderão obter maiores informações a partir das 07H00min às 11H00min e no site oficial do município: www.novomundo.mt.gov.br.

Novo Mundo - MT, 05 de Julho de 2018.

Luciana Da Silva Betarelo - Pregoeira
Antônio Mafini - Prefeito Municipal

PREFEITURA MUNICIPAL DE PEDRA PRETA**AVISO DE LICITAÇÃO PREGÃO PRESENCIAL Nº 20/2018**

A Chefe do departamento de Licitação da Prefeitura Municipal de Pedra Preta, no uso de suas atribuições legais, torna público que fará realizar a licitação a seguir caracterizada: Modalidade: Pregão Presencial nº 020/2018. Objeto: O objeto da presente licitação é a Contratação de Empresa para Aquisição de Material Betuminoso e Agregados para Produção de Lama Asfáltica para Realização de Rejuvenescimento da Pavimentação das Ruas e Avenidas do Município de Pedra Preta - MT. Conforme quantidades e especificações em anexo a este Edital. Convênio 011/2015 - SECID - Secretaria de Estados das Cidades. Data da Abertura: Dia 24/07/2018 às 09:00 horas. O procedimento licitatório obedecerá ao disposto na Lei Federal nº 10.520/2002, Lei Federal nº 8.666/1993, e suas alterações posteriores que lhe foram introduzidas. O Edital completo encontra-se à disposição dos interessados na sede da Prefeitura Municipal de Pedra Preta, localizada na Av. Fernando Correa da Costa, 940, Centro, no horário de expediente (13:00h às 17:00h) e no site da Prefeitura Municipal de Pedra Preta www.pedrapreta.gov.br. Maiores informações poderão ser obtidas pelos fones (066) 3486-4400, fax (066) 3486-4401.

Pedra Preta - MT, 05 de Julho de 2018

PAULA CRISTIANE MORAES PEREIRA
Chefe do Departamento de Licitação

Publicar-65.3644-4382

PREFEITURA MUNICIPAL DE PEIXOTO DE AZEVEDO**PREFEITURA MUNICIPAL DE PEIXOTO DE AZEVEDO - MT
AVISO DE REVOGAÇÃO
DA SESSÃO DO PREGÃO PRESENCIAL-SRP
Nº 010/2018**

A PREFEITURA MUNICIPAL DE PEIXOTO DE AZEVEDO, Estado de Mato Grosso, através da Portaria Municipal nº 001, de 10 de Janeiro de 2018, faz saber que se encontra revogado a nova sessão administrativa da licitação modalidade PREGÃO PRESENCIAL PARA REGISTRO DE PREÇOS Nº 010/2018, marcada para o dia 16 de julho de 2018, maiores informações no Setor de Licitações, de segunda a sexta-feira, das 07hs às 11hs e 13hs às 17hs, ou pelo fone (66) 3575-5100.

Peixoto de Azevedo, 05 de Julho de 2018.

EMERSON NUNES FREITAS
Pregoeiro Oficial

**PREFEITURA MUNICIPAL DE PEIXOTO DE AZEVEDO - MT
PREGÃO PRESENCIAL - SRP Nº 010/2018 - RESULTADO**

O Município de Peixoto de Azevedo-MT torna Público que na licitação em epigrafe, cujo objeto é "REGISTRO DE PREÇOS PARA FUTURA E EVENTUAL CONTRATAÇÃO DE EMPRESA HABILITADA PARA PRESTAÇÃO DE SERVIÇOS DE CONFECÇÃO DE IMPRESSOS E MATERIAIS GRÁFICOS, CONFORME TERMO DE REFERÊNCIA". Sagrou-se vencedoras as empresas 4 D DESIGNER GRÁFICA E EDITORA LTDA - ME, com o valor total de R\$ 20.680,00 (vinte mil seiscentos e oitenta reais); a empresa AMAZONAS COMERCIO DE ADESIVOS E BRINDES LTDA, com o valor total de R\$ 9.847,50 (nove mil oitocentos e quarenta e sete reais e cinquenta centavos); a empresa E. DE S. BRANDÃO - GRÁFICA EDITORA EXATA - ME, com o valor total de R\$ 66.416,86 (sessenta e seis mil quatrocentos e dezesseis reais e oitenta e seis centavos); a empresa EDITORA GRÁFICA MATO GROSSO EIRELI - EPP, com o valor total de R\$ 97.560,00 (noventa e sete mil quinhentos e sessenta reais); a empresa L. BARBOSA DE OLIVEIRA GRÁFICA - ME, com o valor total de R\$ 31.996,00

(trinta e um mil novecentos e noventa e seis reais) e a empresa SUELLEN G. NOGUEIRA - ME, com o valor total de R\$ 424.377,80 (quatrocentos e vinte e quatro mil trezentos e setenta e sete reais e oitenta centavos). Na fase de habilitação as concorrentes atenderam ao Edital em sua integralidade. Não houve reações contrárias a esta decisão. Peixoto de Azevedo-MT, 05 de Julho de 2018.

EMERSON NUNES FREITAS

Pregoeiro

PREFEITURA MUNICIPAL DE PEIXOTO DE AZEVEDO - MT
AVISO DE ANULAÇÃO DE
DECISÕES ADMINISTRATIVAS PREGÃO PRESENCIAL-SRP Nº
010/2018

A PREFEITURA MUNICIPAL DE PEIXOTO DE AZEVEDO, Estado de Mato Grosso, através da Portaria Municipal nº 001, de 10 de Janeiro de 2018, faz saber que se encontra anulada as decisões administrativas que até então cancelavam o resultado do certame da licitação modalidade PREGÃO PRESENCIAL PARA REGISTRO DE PREÇOS Nº 010/2018, maiores informações no Setor de Licitações, de segunda a sexta-feira, das 07hs às 11hs e 13hs às 17hs, ou pelo fone (66) 3575-5100.

Peixoto de Azevedo, 05 de Julho de 2018.

EMERSON NUNES FREITAS

Pregoeiro Oficial

PREFEITURA MUNICIPAL DE PONTAL DO ARAGUAIA

Prefeitura Municipal de Pontal do Araguaia-MT. Extrato de Ata de Registro de Preço nº 22/2018. Pregão Presencial SRP 21/2018. Objeto: Contratação de empresa especializada em produção e pós-produção de eventos. Empresa: Elcio Mendes da Silva-ME. Validade: 12 meses. Valor: R\$ 1.507.475,00. Em 20/06/2018. Luciana Ferreira Leal. Presidente/CPL.

PREFEITURA MUNICIPAL DE PONTES E LACERDA

PREFEITURA MUNICIPAL DE PONTES E LACERDA
LEI Nº. 1.912/2018

“DISPÕE SOBRE AUTORIZAÇÃO PARA ABERTURA DE CRÉDITO
ADICIONAL ESPECIAL E DÁ OUTRAS PROVIDÊNCIAS”

ALCINO PEREIRA BARCELOS, Prefeito de Pontes e Lacerda, Estado de Mato Grosso, no uso de suas atribuições legais, FAZ SABER que a Câmara Municipal aprovou e ele sanciona a seguinte Lei:

Art. 1º - Para atender às necessidades Orçamentárias do Poder Executivo, fica autorizada a abertura de Crédito Adicional Especial ao Orçamento do Município no valor total de R\$ 150.000,00 (Cento e cinquenta mil reais), distribuídos nas seguintes dotações:06- SECRETARIA MUNICIPAL DE EDUCAÇÃO E CULTURA

004- DEPARTAMENTO DE CULTURA

13- CULTURA

392- DIFUSÃO CULTURAL

1015- Promoção Cultural

1.129- Apoio para Realização da 26ª Expoeste

3.3.90.00.00 - Aplicações Diretas

Valor.....R\$ 145.360,00

FONTE DE RECURSO: 2301 - Recursos - Convênios Outros

Valor.....R\$ 4.640,00

FONTE DE RECURSO: 2999 - Recursos Ordinários

Art. 2º - Os recursos orçamentários para dar cobertura ao Crédito Especial autorizado no Art. 1º serão os provenientes de:

I. Excesso Arrecadação nas Fontes de Recursos abaixo:

a. 2301 - Recursos - Convênios Outros, provenientes de Convênio junto a Secretaria de Estado de Cultura - SEC, nos termos da proposta SIGCON n.º 00288/2018 - Programa de Fortalecimento da Política Cultural.

II. Anulação parcial das seguintes dotações:

99- RESERVA DE CONTINGÊNCIA

099- RESERVA DE CONTINGÊNCIA

99-RESERVA DE CONTINGÊNCIA

999- RESERVA DE CONTINGÊNCIA

1001- Reserva de Contingência

2.114 - Reserva de Contingência

9.9.99.99.00 - Reserva de Contingência

Valor.....R\$ 4.640,00

FONTE DE RECURSO: 2999 - Recursos Ordinários

Art. 3º - Ficam autorizadas as alterações do PPA 2018/2021, Lei 1.846/2017, bem como do Anexo de Prioridades e Metas da LDO/2018 Lei 1.847/2017, que se fizerem necessárias para a abertura do crédito especial descrito no Art. 1º desta lei.

Art. 4º - Esta Lei entra em vigor na data de sua publicação, revogando-se as disposições em contrário.

Gabinete do Prefeito em 05 de julho de 2018.

ALCINO PEREIRA BARCELOS

Prefeito

PREFEITURA MUNICIPAL DE RONDONÓPOLIS

**AVISO DE LICITAÇÃO CONCORRÊNCIA PÚBLICA Nº 10/2018
TIPO DESTA LICITAÇÃO MENOR PREÇO**

A Prefeitura Municipal de Rondonópolis-MT, localizada à Avenida Duque de Caxias, nº 1.000, Bairro Vila Aurora, torna público e oficial para conhecimento dos interessados que por ordem do Exmo. Sr. Prefeito Municipal de Rondonópolis-MT, que através de sua Comissão Permanente de Licitação, realizará a concorrência pública em epígrafe às 09:00 horas do dia 09 (nove) de agosto de 2018, na sala de licitações da Secretaria Municipal de Administração, a abertura dos envelopes nº.s 01 e 02, contendo os **Documentos de Habilitação e Proposta Comercial**, respectivamente, para aquisição do seguinte objeto: Contratação de Empresa Especializada de Engenharia, para a Execução da Seguinte Obra: “De Vias Urbanas no jardim das Paineiras e Oásis, Neste Município, Conforme Projeto Básico Encaminhado Pela Secretaria Municipal de Infraestrutura Anexo ao Edital”. Os interessados poderão retirar a pasta contendo o edital completo, na sede da Prefeitura Municipal, no endereço acima citado, mediante apresentação de CD-ROM ou PEN-DRIVE, no horário das **13:00 às 17:00 horas em dias úteis**, ou solicitar através do licitacaorondonopolis@hotmail.com, ou retirar no site www.rondonopolis.mt.gov.br.

Rondonópolis-MT, 04 de julho de 2018

ALFREDO VINICIUS AMOROSO

Presidente da Comissão de Licitação

ERRATA

**AVISO DE SORTEIO E COMPOSIÇÃO DA
SUB-COMISSÃO TÉCNICA**

A Prefeitura Municipal de Rondonópolis torna público, para conhecimento dos interessados, que fará realizar, no dia 09 de Julho de 2018, às 15:30 horas, em sua sede, na Avenida Duque de Caxias, n.º 1000, Bairro Vila Aurora, a sessão pública para sorteio dos profissionais que irão compor a Subcomissão Técnica que irá proceder à análise e ao julgamento das propostas técnicas a serem apresentadas no âmbito da Concorrência Pública nº 07/2018, que tem por objeto a contratação de agência de publicidade para a prestação de serviços de publicidade. Serão sorteados 3 (três) nomes dentre os profissionais convidados, dos quais 2 (dois) com vínculo com a Prefeitura Municipal de Rondonópolis e 1 (um) sem vínculo com a Prefeitura, conforme relações abaixo: Membros Internos: Carina Marien, Danielly Tonin, Rafael Vicentin, Cleomar Pillar, Ualisson Neves Dos Santos, Diego Cândido Utida, Matusalem Teixeira, Jéssica Estellen De Souza, Wheverton v. Barros silva, Membros externos, Evandro Oliveira Dos Santos, Lucas Perrone, Ronaldo Teixeira. Nos termos do § 5º do artigo 10 da Lei Federal nº 12.232/2010, até 48 (quarenta e oito) horas antes da sessão pública destinada ao sorteio qualquer interessado poderá impugnar pessoa integrante da relação acima, mediante fundamentos plausíveis. As impugnações deverão ser protocoladas na Prefeitura, endereçado ao Gabinete de Comunicação Social, no endereço acima mencionado, onde também poderão ser obtidos maiores esclarecimentos, pelos telefones: (66)3411-5734.

Rondonópolis - MT, 05 de Julho de 2018

ALFREDO VINICIUS AMOROSO

Presidente da Comissão Permanente de Licitação

Publicar-65-3644-4382

PREFEITURA MUNICIPAL DE SÃO PEDRO DA CIPA

AVISO DE LICITAÇÃO PREGÃO PRESENCIAL N.º 5/2018

OBJETO: SRP para Contratação de empresa especializada para fornecimento de passagens terrestres urbanas e intermunicipais, (transporte coletivo). **Data e Hora de Abertura:** 18-07-2018 às 09:00hs. Local: Prefeitura Municipal. O Edital pode ser retirado no setor de Licitações da Prefeitura site: www.saopedrodacipa.mt.gov.br e/ou (66) 3418-1500.

São Pedro da Cipa-MT, 04 de julho de 2018.

Marciana da Silva Cherubim - Pregoeira

PREFEITURA MUNICIPAL DE SINOP

AVISO DE LICITAÇÃO

PREGÃO ELETRÔNICO Nº 30/2018 SRP 54/2018

A PREFEITURA MUNICIPAL DE SINOP/MT torna público que realizará licitação na modalidade PREGÃO ELETRÔNICO. TIPO: Menor Preço por Item com EXCLUSIVIDADE PARA ME E EPP. OBJETO: **Aquisição de embalagens, materiais descartáveis e utensílios de cozinha para atender às necessidades das Secretarias Municipais.** ENVIO DE PROPOSTAS: 09/07/2018, a partir das 09h00min (horário de Brasília/DF) até às 08h45min (horário de Brasília/DF) do dia 19/07/2018. ABERTURA DA SESSÃO DE LANCES: 19/07/2018 às 09h00min (horário de Brasília/DF)

DF). REALIZAÇÃO: por meio do site www.portaldecompraspublicas.com.br. INTEGRADO EDITAL: www.portaldecompraspublicas.com.br e www.sinop.mt.gov.br/transparencia. Informações: (66) 3517-5298/3520-7272/3520-7523. Sinop/MT, 05 de julho de 2018.

MARCELLO PAVAN
Pregoeiro - Portaria nº 379/2017

ATO RATIFICATÓRIO
INEXIGIBILIDADE DE LICITAÇÃO Nº 011/2018

A **PREFEITURA MUNICIPAL DE SINOP, ESTADO DE MATO GROSSO**, inscrita no CNPJ sob nº 15.024.003/0001-32, torna pública a inexigibilidade de licitação, nos termos do art. 31, caput, inciso II da Lei nº 13.019/2014, visando firmar Termo de Fomento com a **COMUNIDADE ESPERANÇA MARIA DE NAZARÉ DE ASSISTÊNCIA E AMPARO ÀS FAMÍLIAS CARENTES**, em razão da inviabilidade de competição pela natureza singular do objeto, pelo fato desse tipo de parceria ser executada somente por essa entidade.

INTERESSADA: COMUNIDADE ESPERANÇA MARIA DE NAZARÉ DE ASSISTÊNCIA E AMPARO ÀS FAMÍLIAS CARENTES, inscrita no CNPJ sob o nº 05.163.719/0001-67.

MODALIDADE: Termo de Colaboração (com inexigibilidade)

OBJETO: TERMO DE FOMENTO ENTRE A SECRETARIA DE ASSISTÊNCIA SOCIAL, TRABALHO E HABITAÇÃO, DA PREFEITURA MUNICIPAL DE SINOP E A COMUNIDADE ESPERANÇA MARIA DE NAZARÉ DE ASSISTÊNCIA E AMPARO ÀS FAMÍLIAS - "CUJO OBJETO É O PROJETO SOCIAL "PROMOÇÃO DA DIGNIDADE E RESGATE DA CIDADANIA DE PESSOAS CARENTES EM SINOP" - PARA PROMOÇÃO E INTEGRAÇÃO DE ADOLESCENTES E JOVENS EM SITUAÇÃO DE VULNERABILIDADE NO ENCONTRO DO PRIMEIRO TRABALHO COM O PROJETO DO JOVEM APRENDIZ.

PERÍODO: Julho/2018 a Dezembro/2018
VALOR: R\$ 20.000,00 (Vinte Mil Reais)
sendo recurso da **Secretaria Municipal de Assistência Social, Trabalho e Habitação.**

Sinop-MT, dia 05 de JULHO de 2018

Publique-se.

ROSANA TERESA MARTINELLI
Prefeita Municipal

AVISO DE RESULTADO DE LICITAÇÃO
PREGÃO ELETRÔNICO Nº 022/2018 - SRP 037/2018

A Prefeitura Municipal de Sinop/MT, em cumprimento ao inciso XII, Art. 21 do Decreto 3.555/00, torna público resultado do Pregão Eletrônico nº 022/2018 - SRP 037/2018, referente **Aquisição de insumos para laboratório para atender às necessidades da Secretaria Municipal de Saúde**, Empresas vencedoras: **MAXLAB PRODUTOS PARA DIAGNOSTICOS E PESQUISAS LTDA, CNPJ/MF: 04.724.729/0001-61, Item: 01, 09 e 10. SINOMEDICA COM. PROD. MÉDICO HOSPITALARES LTDA, CNPJ/MF: 10.317.320/0001-23, Item: 08. W.N DIAGNÓSTICA EIRELI, CNPJ/MF: 09.100.467/0001-88, Item: 02, 03, 04, 05 e 07.** Homologado em 05 de Julho de 2018

Marcello Pavan
Pregoeiro - Portaria 379/2017

ATO RATIFICATÓRIO
DISPENSA DE LICITAÇÃO 006/2018

A Assessoria Jurídica da **SECRETARIA MUNICIPAL DE TRÂNSITO E TRANSPORTE URBANO - STU / PREFEITURA DE SINOP/MT** reconhece a Dispensa de licitação com fundamento no **Art. 24, inciso XVI da Lei 8666/93**, para: **PRESTAÇÃO DOS SERVIÇOS ESPECIALIZADOS E CONTÍNUOS DE TECNOLOGIA DA INFORMAÇÃO, COMPREENDENDO O PROCESSAMENTO E ARMAZENAMENTO DE DADOS, TRANSMISSÃO ELETRÔNICA DE ARQUIVOS (WEB E MOBILE), POR MEIO DO SISTEMA "RADAR - GESTÃO DE INFRAÇÕES DE TRÂNSITO" QUE CONSISTE NO FORNECIMENTO DE ACESSO A SOLUÇÃO CENTRALIZADA, INTEGRADA E INFORMATIZADA PARA A GESTÃO DOS PROCESSOS ADMINISTRATIVOS DECORRENTES DE TRÂNSITO A PARTIR DOS AMBIENTES PRODUTIVOS DA CONTRATADA.: SERVIÇO FEDERAL DE PROCESSAMENTO DE DADOS - SERPRO**, empresa pública federal, com sede no SGAN, Quadra 601, Módulo V, Brasília/DF, CEP: 70.836-900, inscrita no CNPJ/MF sob o nº 33.683.111/0001-07, neste ato representada pelo seu Superintendente de Relacionamento com Clientes, o Sr. **JACIMAR**

GOMES FERREIRA e o Gerente de Departamento, o Sr. **ANDERSON ROBERTO GERMANO**

De acordo com as justificativas da assessoria jurídica desta Prefeitura, sendo que foram obedecidas todas as formalidades legais, **Ratifico** a Dispensa de Licitação para a contratação mencionada.

SINOP-MT, 05 de Julho de 2018.
Publique-se.

ROSANA TERESA MARTINELLI
Prefeita Municipal

PREFEITURA MUNICIPAL DE TANGARÁ DA SERRA

PREGÃO PRESENCIAL Nº 051/2018. O MUNICÍPIO DE TANGARÁ DA SERRA- MT, através dos(a) Pregoeiros(a), nomeados(a) pelas Portarias nº 730/GP/2016 de 29.12.2016 e 421/GP/2018 de 15.03.2018, torna público para conhecimento dos interessados, que fará realizar no dia **27 DE JULHO DE 2018, às 08:00 horas**, na Sala de Licitações da Prefeitura, localizada na Avenida Brasil nº 2.351- N, 2º Piso, Bairro Jardim Europa, Licitação, do Tipo Menor Preço por item. Objeto: **REGISTRO DE PREÇOS**, para futura e eventual **AQUISIÇÃO DE LÂMPADAS LED PARA ILUMINAÇÃO PÚBLICA, para atender necessidades da Secretaria Municipal de Infraestrutura**, conforme especificações contidas no Termo de Referência, Anexos II e III, parte Integrante do Edital. O edital completo estará disponível para acesso dos interessados a partir do dia **06 de Julho de 2018**, através do site: <http://www.tangaradaserra.mt.gov.br/Licitacoes/>. Demais Informações poderão ser obtidas junto ao Departamento de Licitações, através do telefone 65-3311-4800. Tangará da Serra- MT, 05 de Julho de 2018. Márcia Dourado Ferreira - Chefe Departamento de Licitação em Substituição.

AVISO DE RESULTADO - CONCORRÊNCIA Nº 005/2018. Objeto: CONTRATAÇÃO DE EMPRESA ESPECIALIZADA NA EXECUÇÃO DE SERVIÇOS DE CONSTRUÇÃO DE REDE DE ILUMINAÇÃO PÚBLICA EM MÉDIA E BAIXA TENSÃO NA MT-358, ENTRE A UNEMAT E O ESTÁDIO MUNICIPAL E ENTRE A AVENIDA BRASIL E O PARQUE DE EXPOSIÇÃO, através do **PARECER Nº 437/2018-CCM/CGCOM/DPLAN, PROCESSO: 59004/0007286/2017-13, COM TERMO DE CONVÊNIO / COMPROMISSO Nº 861499/2017**, no Município de Tangará da Serra-MT, para atender a Secretaria Municipal de INFRAESTRUTURA, conforme Projetos, Memoriais Descritivos, Planilhas Orçamentárias, Cronograma Físico-Financeiro e demais Anexos do Edital, consoante as disposições da Lei n.º 8.666/93. O MUNICÍPIO DE TANGARÁ DA SERRA-MT, através do Presidente da CPL, nomeado pela Portaria nº 730/GP/2016 de 29.12.2016, torna público o resultado e homologação do certame acima referido conforme segue. Empresa vencedora: **SEC ENGENHARIA E CONSTRUTORA LTDA - EPP**, com o valor: **R\$ 2.555.697,74** (Dois milhões, quinhentos e cinquenta e cinco mil, seicentos e noventa e sete reais e setenta e quatro centavos). Tangará da Serra - MT, 05.07.2018. Márcio de Oliveira Lopes - Presidente da CPL.

PREFEITURA MUNICIPAL DE VALE DE SÃO DOMINGOS

A prefeitura Municipal de Vale de São Domingos - MT, com sede na Avenida Tancredo Neves, nº 88, Centro. Torna público para conhecimento dos interessados o **resultado** das seguintes licitações nos termos da Lei 8666/93 e alterações posteriores e Lei 10520: MODALIDADE: PREGÃO PRESENCIAL REGISTRO DE PREÇO 15/2018, com objetivo **Aquisição de Combustíveis no Município de Cáceres-MT, com fornecimento contínuo e fracionado, conforme demanda, por um período de 12 (doze) meses para atender as necessidades de diversas Secretarias Municipais do Município de Vale de São Domingos-MT.** teve como "VENCEDOR", a empresa **PAULO SERGIO DIAS POSTO - EPP, inscrito no CNPJ: 09.136.878/0002-04, vencedora de todos os itens, No valor global de R\$ 140.745,00.** Vale de São Domingos - MT, 05 de Julho de 2018. EDINALDO FERREIRA DE SANTANA pregoeiro.

PREFEITURA MUNICIPAL DE VILA RICA

AVISO DA RESCISÃO UNILATERAL DA ATA DE REGISTRO DE PREÇO Nº 011/2018

PROCESSO LICITATÓRIO Nº 017/2018
COM A EMPRESA INOV9 COMERCIAL E SERVIÇOS EIRELI

Com fundamento nos termos do artigo 79, I, da Lei nº 8.666/93, tendo em vista a infração ao disposto no artigo 78, IV, do mesmo diploma legal, Resolve rescindir a ata de Registro de Preço nº 011/2018 que tem como objeto Registro de Preço para futura e eventual aquisição de máquina de meio fio, máquina prensadora, rolo vibratório, vassoura mecânica, trator, distribuidor de agregado e veículos de passeio para atender a demanda das Secretarias de Administração, Educação, Finanças, Viação e Obras Públicas e Gabinete do Prefeito, originada do Processo nº 017/2018, na modalidade Pregão Eletrônico nº 011/2018 e celebrada entre a Prefeitura

de Vila Rica e a empresa Inov9 Comercial e Serviços Eireli (CNPJ nº 03.478.563/0001-88), em 16 de Abril de 2018, fica RESCINDIDO nesta data motivada por ato unilateral do Município de Vila Rica.

Este comunicado entra em vigor a partir da data de sua publicação.

Vila Rica / MT, 03 de Julho de 2018.

PREFEITURA MUNICIPAL DE VILA RICA
ABMAEL BORGES DA SILVEIRA

GESTÃO 2017-2020

C.P.F.: 421.481.893-87

R.G.: 1614784 SSP/GO

Contratante

EXTRATO DE TERMO RESCISÓRIO A ATA DE REGISTRO DE PREÇO
Nº 011/2018

PROCESSO LICITATÓRIO Nº 017/2018

PREGÃO ELETRÔNICO Nº 011/2018

DO OBJETO: O presente termo é a rescisão unilateral da ata de registro de preço nº 011/2018, cujo o objeto é o Registro de Preço para futura e eventual aquisição de máquina de meio fio, máquina prensadora, rolo vibratório, vassoura mecânica, trator, distribuidor de agregado e veículos de passeio para atender a demanda das Secretarias de Administração, Educação, Finanças, Viação e Obras Públicas e Gabinete do Prefeito, constantes da Clausula Quarta lote 01 da Ata de Registro de Preço nº 011/2018, oriunda do Processo Licitatório nº 017/2018 modalidade Pregão Eletrônico nº 011/2018. JUSTIFICATIVA: A presente rescisão se dá por ato unilateral do Município de Vila Rica, nos termos do artigo 79, I, da lei nº 8.666/93, tendo em vista a infração ao disposto no artigo 78, IV, do mesmo diploma legal. DATA: Vila Rica/MT, 03 de Julho de 2018. ASSINANTES: Abmael Borges da Silveira - Prefeitura Municipal de Vila Rica/MT - Distratante, Marcus Vinicius Azeredo Costa - Inov9 Comercial e Serviços Eireli - Distratada.

EXTRATO DE TERMOS DE RESCISÃO

TERMO DE RESCISÃO UNILATERAL DO CONTRATO Nº 32/2016

Processo administrativo licitatório n.º 055/2016, Concorrência Pública n.º

004/2016, para construção da rede de esgotamento sanitário em diversos logradouros de Vila Rica, firmado entre o MUNICÍPIO DE VILA RICA, MT, neste ato representado pelo Prefeito Municipal, Sr. Abmael Borges da Silveira, e a Empresa COEL COMPANHIA DE OBRAS DE ENGENHARIA LTDA, pessoa jurídica de direito privado, inscrita no CNPJ sob o n.º 03.571.257/0001-91, com sede à Rua Barão de Melgaço, n.º 2350, Edifício Barão Center, Sala 111, Bairro Centro Sul, por meio de seu representante legal Sr. IVO DOS SANTOS ARAÚJO, inscrito no CPF sob o n.º 166.633.730-72, designada CONTRATADA, conforme a seguir estipulado: O Prefeito de Vila Rica, Sr. Abmael Borges da Silveira, no uso de suas atribuições legais; Considerando que a empresa foi notificada por três vezes e nada fez para sanar o atraso ou abandono da obra; Considerando que é dever da administração revogar seus próprios atos que se tornaram inconvenientes ou inoportunos. RESOLVE: CLÁUSULA PRIMEIRA - Fica rescindido o contrato n.º 032/2016, firmado entre o MUNICÍPIO DE VILA RICA e a empresa COEL COMPANHIA DE OBRAS DE ENGENHARIA LTDA - EPP. CLÁUSULA SEGUNDA - A presente rescisão se dá por ato unilateral do Município de Vila Rica, nos termos do artigo 79, I, da Lei n.8.666/93, tendo em vista a ocorrência do disposto no artigo 78, IV, do mesmo diploma legal. Vila Rica/MT, 04 de julho de 2018. ABMAEL BORGES DA SILVEIRA/Prefeito Municipal/GESTÃO 2017-2020/C.P.F.: 421.481.893-87/Contratante.

EXTRATO DO QUARTO TERMO ADITIVO AO CONTRATO ORIGINAL
Nº 031/2016

O OBJETO: Prorrogar a vigência do contrato 031/2016, inicialmente pactuada no Processo Licitatório nº 051/2016 na modalidade Tomada de Preços nº 004/2016, pelo período de 180 (Cento e oitenta) dias, contados a partir do dia 30/05/2018 até 26/11/2018. DEMAIS CLÁUSULAS: Permanecem inalteradas as demais cláusulas do Contrato. DATA: Vila Rica/MT, 30 de Maio de 2018. ASSINANTES /Abmael Borges da Silveira - Prefeitura Municipal De Vila Rica - Contratante. Construtora Juruena Ltda - Nelson Renato Lemos Neto(04.292.274/0001-52) - Contratada.

Publicar-65-3644-4382

PODER LEGISLATIVO MUNICIPAL

CÂMARA MUNICIPAL DE ALTO TAQUARI

PORTARIA Nº 020 DE 06 DE JULHO DE 2018.

“REGULAMENTA NOS TERMOS DO ARTIGO 26 DA LEI 237/2000, O HORARIO DE FUNCIONAMENTO DA CÂMARA MUNICIPAL DE ALTO TAQUARI, ESTADO DE MATO GROSSO, NO DIA 06 DE JULHO DIA DE JOGO DA SELEÇÃO BRASILEIRA DE FUTEBOL NA COPA FIFA 2018 E DÁ OUTRAS PROVIDÊNCIAS”.

O PRESIDENTE DA CÂMARA MUNICIPAL DE ALTO TAQUARI, ESTADO DE MATO GROSSO, no uso de suas atribuições legais conferidas pela Lei Orgânica Municipal, e Considerando as disposições legais previstas na Resolução n.º 007/1991 “Regimento Interno”, bem como com fundamento no artigo 26 da Lei 237/2000, fixar o horário de funcionamento da Câmara Municipal de Alto Taquari, Estado de Mato Grosso:

CONSIDERANDO, que o artigo 26 da Lei 237 de 2000, determina que cabe ao Presidente da Câmara Municipal fixar o horário de expediente dos servidores.

CONSIDERANDO, que a SELEÇÃO BRASILEIRA DE FUTEBOL, vai jogar as quartas de final no dia 06 de Julho de 2018, às 15horas.

RESOLVE:

Artigo 1º - Fixar horário de funcionamento na Câmara Municipal de Alto Taquari no dia 06 de Julho de 2018 das 08h às 11h.

Artigo 2º - Esta portaria entra em vigor na data de sua publicação.

Artigo 3º - Revogam-se as disposições em contrário em especial a portaria 019/2018.

Câmara Municipal de Alto Taquari - MT, 05 de Julho de 2018.

IVAN MARION DE BORBA
PRESIDENTE DA CÂMARA MUNICIPAL DE ALTO

CÂMARA MUNICIPAL DE NOVA MARINGÁ

IV TERMO ADITIVO AO CONTRATO ADMINISTRATIVO Nº 004/2016

PRORROGAÇÃO DO PRAZO DE VIGÊNCIA DO CONTRATO DE AQUISIÇÃO DE LICENÇAS DE USO POR TEMPO DETERMINADO, MANUTENÇÃO E CONSULTORIA TÉCNICA EM PROGRAMAS DE GESTÃO PÚBLICA, EM CONFORMIDADE COM O TERMO DE REFERENCIA I DESTE EDITAL.

Pelo presente instrumento, a CÂMARA MUNICIPAL DE NOVA MARINGÁ - MT, pessoa jurídica de Direito Público Interno, com sede na Av. Amos Bernardino Zanchet, nº 51 E, Centro, Nova Maringá, nesta cidade, neste ato representada pelo seu Presidente Sr. EDMAR MARQUES LEITE, brasileiro, inscrito no CPF sob o n.º 593.786.971-00, neste ato denominado simplesmente **CONTRATANTE** e a empresa **ÁGILI SOFTWARE BRASIL LTDA**, pessoa jurídica de direito privado, inscrita no CNPJ/MF sob o n.º 26.804.377/0001-97, situada na Rua Waldir Landgraf, 200, Lindóia - CEP 86031-218 - Londrina-PR, neste ato representada por seu representante legal o Sr. **JOSÉ CARLOS URIAS**, brasileiro, casado, portador da CIRG sob o n.º 4.238.290-6 SSP/PR e inscrito no CPF sob o n.º 596.277.789-15, residente e domiciliado na Rua Felício Marconi, 171, Vale do Arvoredo, CEP: 86.047-595, na cidade de Londrina - Estado do Paraná, neste ato denominado simplesmente **CONTRATADA**.

As Partes têm justo e acertado o presente termo aditivo do contrato, que tem por finalidade prorrogar o prazo de duração do Contrato Original, tudo de acordo com a Lei n.º 8.666/93 de 21/06/1993 e suas posteriores alterações, aplicando nos casos omissos, o disposto na legislação civil vigente e mediante as cláusulas e condições seguintes:

CLÁUSULA PRIMEIRA - DO OBJETO:

O Objeto do presente contrato permanecerá o mesmo.

CLAUSULA SEGUNDA - DO VALOR DO TERMO ADITIVO:

2.1

O presente termo aditivo se dá sem reajuste de valor. O valor do contrato será de **R\$ 24.379,26 (vinte e quatro mil, trezentos e setenta e nove reais e vinte e seis centavos);**

CLÁUSULA TERCEIRA - DAS CONDIÇÕES DE PAGAMENTO:

3.1

O valor do contrato entre as partes será liquidável em **06 (seis) parcelas mensais, de R\$ 4.063,21 (quatro mil, sessenta e três reais e vinte e um centavos).**

3.2

No que tange ao pagamento das parcelas acima mencionadas, fica a CONTRATANTE responsável por liquidar a obrigação mensal no dia 05 (cinco) do mês subsequente da prestação dos serviços.

CLÁUSULA QUARTA - DO PRAZO E VIGÊNCIA DO TERMO ADITIVO:

4.1

O Prazo de vigência do presente termo aditivo é de 06 (seis) meses, iniciando-se em **01/07/2018**, com término em **31/12/2018**.

CLÁUSULA QUINTA - DAS DISPOSIÇÕES FINAIS:

6.1

As demais cláusulas contratuais permanecem inalteradas.

6.2

Em exigência ao disposto no art. 55 § 2º da Lei 8.666/93, as partes elegem de comum acordo o foro da comarca de São José do Rio Claro-MT para solucionar quaisquer dúvidas oriundas do presente instrumento,

renunciando a qualquer outro por mais privilegiado que seja ou pareça, ficando expressivamente estabelecido que nenhuma notificação ou interpelação seja à que título será considerado fora de sua jurisdição.

6.3

E assim por estarem justos e contratados, na forma acima, assina o presente instrumento em duas vias de igual teor e forma na presença de duas testemunhas idôneas que tudo presenciaram, comprometendo-se por si e seus sucessores legais o fiel cumprimento de todos os dispositivos.

Nova Maringá/MT, 27 de junho de 2018.

EDMAR MARQUES LEITE
PRESIDENTE DA CÂMARA
CONTRATANTE

ÁGILI SOFTWARE BRASIL LTDA
JOSÉ CARLOS URIAS
CONTRATADA

TERCEIROS

**CONSÓRCIO INTERESTADUAL DE DESENVOLVIMENTO DO BRASIL
CENTRAL
SECRETARIA EXECUTIVA**

ATO Nº 003/2018, de 04 de julho de 2018

O SECRETÁRIO EXECUTIVO DO CONSÓRCIO INTERESTADUAL DE DESENVOLVIMENTO DO BRASIL CENTRAL -BrC, no uso das atribuições e competências que lhe conferem a Cláusula 24 do Protocolo de Intenções, ratificado pela Lei nº 10.322, de 1º de outubro de 2015, art. 18 do Estatuto do BrC, publicado no DOE/GO no dia 26/11/2015. Fundamentado nas Cláusulas 48 e 49 do Protocolo de Intenções, arts. 38 a 39 do Estatuto do BrC. Considerando as autorizações de contratação contidas nas Atas do dia 19 de agosto de 2016 da Assembleia Ordinária dos Governadores realizada em Bonito, Mato Grosso do Sul e Atas do Conselho de Administração do dia 03 de agosto de 2017 e 22 de março de 2018, considerando ainda o teor do Processo nº 201816070000040, resolve:

I - Nomear para o emprego comissionado de Assessor, os profissionais relacionados abaixo:

NOME	CPF
André Gomyde Porto	477.752.971-15
Ricardo Ximenes Galvão	770.192.024-20
Gislene Maria das Neves Vasiliev	045.460.528-55
Org Arão Vieira Rubert	807.252.876-91
Luciana Las Casas Oliveira	066.950.956-63

II - Nomear para o emprego comissionado de Auxiliar Técnico II, os profissionais relacionados abaixo:

NOME	CPF
Nicolas Ramos da Cruz	692.961.201-44
Santiago Augusto Silva	112.972.366-61
Renata Villas Boas Dias	055.368.751-40

II - Exonerar e Nomear a empegada comissionada nos termos abaixo:

Nome	CPF	Exonerar	Nomear
Kelsiane Nunes de Souza	034.608.621-30	Auxiliar Técnico II	Auxiliar Técnico I

LEONARDO JAYME DE ARIMATÉA
Secretário Executivo
Consórcio Interestadual de Desenvolvimento do Brasil Central

**CONSÓRCIO INTERESTADUAL DE DESENVOLVIMENTO DO BRASIL
CENTRAL
SECRETARIA EXECUTIVA**

ATO Nº 004/2018, de 05 de julho de 2018

O SECRETÁRIO EXECUTIVO DO CONSÓRCIO INTERESTADUAL DE DESENVOLVIMENTO DO BRASIL CENTRAL -BrC, no uso das atribuições e competências que lhe conferem a Cláusula 24 do Protocolo de Intenções, ratificado pela Lei nº 10.322, de 1º de outubro de 2015, art. 18 do Estatuto do BrC, publicado no DOE/GO no dia 26/11/2015. Fundamentado nas Cláusulas 48 e 49 do Protocolo de Intenções, arts. 38 a 39 do Estatuto do BrC. Considerando as autorizações de contratação contidas nas Atas do dia 19 de agosto de 2016 da Assembleia Ordinária dos Governadores realizada em Bonito, Mato Grosso do Sul e Atas do Conselho de Administração do dia 03 de agosto de 2017 e 22 de março de 2018, considerando ainda o teor do Processo nº 201816070000040, resolve:

I - bNomear para o emprego comissionado de Auxiliar Técnico II, os profissionais relacionados abaixo:

NOME	CPF
Renata Villas Boas Dias	055.368.751-40

LEONARDO JAYME DE ARIMATÉA
Secretário Executivo
Consórcio Interestadual de Desenvolvimento do Brasil Central

ENGIE BRASIL ENERGIA S.A.
CNPJ nº 02.474.103/0019-48
COMUNICADO

A Engie Brasil Energia S.A., com CNPJ 02.474.103/0019-48, torna público que requereu em 18/06/2018, o pedido de renovação da Licença de Operação (L.O.) nº 312053/2015 da LT de 230kV, da UHE Ponte de Pedra, junto à Secretária de Estado do Meio Ambiente - SEMA - MT, cuja Linha de Transmissão liga a SE da UHE Ponte de Pedra no município de Itiquira/MT a SE da Eletronorte em Rondonópolis/MT.

FLY AVIAÇÃO AGRÍCOLA LTDA- torna-se público que requereu à SEMA (Secretaria Estadual de Meio Ambiente de Mato Grosso) as Licenças Prévia, Instalação e Licença de Operação para atividade de Pátio de descontaminação localizado no município de Ipiranga do Norte-MT.

D. BATISTI MADEIRAS EPP, inscrita no CNPJ sob nº 10.872.153/0001-82, localizada no Município de Nova Monte Verde - MT, torna público que requereu junto a SEMA - Secretaria de Estado de Meio Ambiente - MT, a Renovação da Licença de Operação, para atividade de Serraria com Desdobramento de Madeiras e beneficiamento de madeiras.

M.G.F ADMINISTRADORA DE IMOVEIS - CNPJ: 15610243/0001-19, torna público que requereu a Secretaria de Estado do Meio Ambiente a **AUTORIZAÇÃO DE PERFURAÇÃO** para um poço tubular profundo de 60m na AV. A .QUADRA 37, DISTRITO INDUSTRIAL, no município de Cuiabá-MT.

Energisa Mato Grosso - Distribuidora de Energia S.A.

CNPJ/MF nº 03.467.321/0001-99 - NIRE 51.300.001.179

Companhia Aberta

Ata de Reunião do Conselho de Administração da Energisa Mato Grosso - Distribuidora de Energia S.A. ("Companhia"), realizada em 10 de maio de 2018

1. Data, Hora e Local: Aos 10 dias do mês de maio de 2018, às 14:30h, na Av. Pasteur, nº 110, 5º andar, Botafogo, Cidade e Estado do Rio de Janeiro.

2. Convocação e Presença: Convocados regularmente todos os membros do Conselho de Administração da Companhia, encontram-se presentes os conselheiros abaixo assinados, verificando-se a composição de *quorum* suficiente para a instalação da presente reunião do Conselho de Administração. **3. Mesa:** Presidente: Sr. Ivan Muller Botelho. Secretário: Sr. Guilherme Fiuza Muniz. **4. Deliberações:** Foram tomadas, por unanimidade, as seguintes deliberações: 4.1. Autorizar a lavratura da ata a que se refere esta Reunião do Conselho de Administração em forma de sumário. 4.2. Apreciação dos resultados acumulados até 31 de março de 2018, conforme apresentação realizada pelo Diretor Financeiro Maurício Perez Botelho, cuja cópia, numerada e autenticada pela mesa, fica arquivada na Companhia como doc. 1. 4.3. Aprovar a proposta de remuneração individual da administração da Companhia, incluindo o salário base, os benefícios e a remuneração variável para o exercício de 2018, bem como a participações em lucros, resultados e gratificações eventuais relativas ao exercício de 2017, conforme doc. 2 que numerado e autenticado pela mesa, fica arquivado na Companhia. Consignar ainda que os Conselheiros Ivan Muller Botelho e Ricardo Perez Botelho se declararam impedidos e se abstiveram de votar acerca da proposta de remuneração individual de suas partes relacionadas. 4.4. Eleger, conforme disposto no parágrafo primeiro do artigo 16 do Estatuto Social da Companhia, o Sr. **Ivan Müller Botelho**, brasileiro, casado, engenheiro, portador da carteira de identidade n.º 34.150, expedida pelo Ministério da Aeronáutica, inscrito no CPF/MF sob o n.º 002.991.386-15, residente e domiciliado na Cidade e Estado do Rio de Janeiro, com escritório na Av. Pasteur, nº 110, 6º andar, Botafogo, Rio de Janeiro - RJ para o cargo de Presidente do Conselho de Administração; e o Sr. **Ricardo Perez Botelho**, brasileiro, solteiro, engenheiro, portador da carteira de identidade n.º 04076607-3, expedida pelo IFP/RJ, inscrito no CPF/MF sob o n.º 738.738.027-91, residente e domiciliado na Cidade e Estado do Rio de Janeiro, com escritório na Av. Pasteur, nº 110, 6º andar, Botafogo, Rio de Janeiro - RJ, para o cargo de Vice-Presidente do Conselho de Administração. 4.5. Em razão das alterações nas nomenclaturas e quantidade de diretorias na Companhia, conforme aprovado pela assembleia geral da Companhia realizada em 27 de abril de 2018, aprovar a aprovar a eleição da Sra. **Daniele Araújo Salomão Castelo**, brasileira, casada, administradora, portadora da carteira de identidade RG nº 25.720.033-7 (DETRAN-RJ), inscrita no CPF/MF sob o nº 524.064.403-97, residente e domiciliada na Cidade e Estado do Rio de Janeiro, com escritório na Av. Pasteur, nº 110, 6º andar, CEP 22290-240, como Diretora sem designação específica da Companhia, com mandato coincidente com os dos demais Diretores eleitos na Reunião do Conselho de Administração da Companhia realizada em 29 de abril de 2016. 4.6. A Diretora eleita declara que (i) não está impedida por lei especial, ou condenada por crime falimentar, de prevaricação, peita ou suborno, concussão, peculato, contra a economia popular, a fé pública ou a propriedade, ou a pena criminal que vede, ainda que temporariamente, o acesso a cargos públicos, conforme previsto pelo § 1º do art. 147 da Lei nº 6.404/76; (ii) não está condenada a pena de suspensão ou inabilitação temporária aplicada pela Comissão de Valores Mobiliários, que a torne inelegível para os cargos de administração de companhia aberta; conforme estabelecido no § 2º do art. 147 da Lei 6.606/76; consoante doc. que, numerado e autenticado pela mesa, fica arquivado na Companhia. 4.7. Alterar a denominação da diretoria exercida pelo Sr. **José Marcos Chaves de Melo**, que passa a exercer o cargo de Diretor de Suprimentos e Logística. 4.8. Em razão das alterações acima deliberadas, consignar que a Diretoria da Companhia, encontra-se composta pelos seguintes membros até 29 de abril de 2019: (i) **Riberto José Barbanera**, brasileiro casado, engenheiro elétrico, portador da cédula de identidade RG nº 16.386.902 SSP/SP e inscrito no CPF/MF nº 057.318.648-02, com escritório na Cidade de Cuiabá, no Estado do Mato Grosso, com escritório Rua Vereador João Barbosa Caramuru nº 184, Bairro Bandeirantes, Estado do Mato Grosso, como Diretor Presidente e Diretor Administrativo e de Controles; (ii) **Maurício**

Perez Botelho, brasileiro, casado, engenheiro, portador da cédula de identidade RG nº 04066824-6 (IFP/RJ), inscrito no CPF/MF sob o nº 738.738.107-00, residente e domiciliado na Cidade e Estado do Rio de Janeiro, com escritório na Av. Pasteur, nº 110, 6º andar, Botafogo, CEP 22290-240, como Diretor Financeiro e Diretor de Relação com Investidores; (iii) **Fernando Cezar Maia**, brasileiro, casado, engenheiro, portador da carteira de identidade nº 1021177, expedida pelo SSP - DF, inscrito no CPF/MF sob o nº 443.096.007-00, residente e domiciliado na Cidade e Estado do Rio de Janeiro, com escritório na Av. Pasteur, nº 110, 6º andar, Botafogo, CEP 22290-240, como Diretor de Assuntos Regulatórios e Estratégia; (iv) **Amaury Antônio Damiance**, brasileiro, casado, engenheiro, portador da carteira de identidade n.º M-1337453 expedida pela SSP/MG, inscrito no CPF/MF sob o n.º 485.251.706-15, residente e domiciliado na Cidade de Cuiabá, no Estado do Mato Grosso, com escritório Rua Vereador João Barbosa Caramuru nº 184, Bairro Bandeirantes, Estado do Mato Grosso, como Diretor Técnico e Comercial; (v) **Daniele Araújo Salomão Castelo**, brasileira, casada, administradora, portadora da carteira de identidade RG nº 25.720.033-7 (DETRAN-RJ), inscrita no CPF/MF sob o nº 524.064.403-97, residente e domiciliada na Cidade e Estado do Rio de Janeiro, com escritório na Av. Pasteur, nº 110, 6º andar, CEP 22290-240, como Diretora de Gestão de Pessoas; (vi) **José Marcos Chaves de Melo**, brasileiro, casado, engenheiro, portador da carteira de identidade n.º 05884247-7 expedida pelo IFP/RJ, inscrito no CPF/MF sob o n.º 730.497.867-87, residente e domiciliado na Cidade do Rio de Janeiro, Estado do Rio de Janeiro, com escritório na Av. Pasteur, nº 110, 6º andar, Botafogo, CEP 22290-240, como Diretor de Suprimentos e Logística; (vii) **Gioreli de Sousa Filho**, brasileiro, casado, engenheiro, portador da carteira de identidade RG nº M-2880257, expedida pela SSP/MG, inscrito no CPF/MF sob nº 478.673.706-25, residente e domiciliado na Cidade e Estado do Rio de Janeiro, com escritório na Av. Pasteur, nº 110, 6º andar, Botafogo, Rio de Janeiro - RJ, como Diretor sem designação específica; e (viii) **Roberto Carlos Pereira Currais**, brasileiro, casado, analista de sistemas, portador da cédula de identidade RG nº 06.959.331-7 (IFP/RJ), inscrito no CPF/MF sob o nº 992.453.027-68, com escritório na Cidade e Estado do Rio de Janeiro, na Av. Pasteur, nº 110, 6º andar, Botafogo, CEP 22290-240, como Diretor sem designação específica. 4.9. Aprovar alterações no Regimento Interno da Diretoria visando maior eficiência administrativa na condução dos negócios rotineiros da companhia, que passará a vigorar na forma do Anexo I desta ata de Reunião do Conselho de Administração. **5. Encerramento:** Não havendo mais nada a ser tratado, o Presidente deu a reunião por encerrada, sendo lavrada a presente ata na forma de sumário, que, depois de lida e aprovada, foi assinada por todos os presentes. Assinaturas: Ivan Muller Botelho - Presidente. Guilherme Fiuza Muniz - Secretário. Conselheiros: Ivan Muller Botelho; Ricardo Perez Botelho; Andre La Saigne de Botton; Marcelo Silveira da Rocha; e Helio Tito Simões de Arruda. Confere com o original que se encontra lavrado no Livro de Atas de Reuniões do Conselho de Administração da Energisa Mato Grosso - Distribuidora de Energia S.A. Ivan Muller Botelho - Presidente; Guilherme Fiuza Muniz - Secretário. **Anexo I - Regimento Interno da Diretoria - Art. 1º** A Diretoria da **ENERGISA MATO GROSSO - DISTRIBUIDORA DE ENERGIA S.A.** será composta de 5 (cinco) até 8 (oito) membros, sendo 1 (um) Diretor-Presidente, 1 (um) Diretor Técnico e Comercial, 1 (um) Diretor Financeiro, que exercerá também a função de Relações com Investidores, 1 (um) Diretor de Assuntos Regulatórios e Estratégia, 1 (um) Diretor de Suprimentos e Logística, 1 (um) Diretor de Gestão de Pessoas, e 2 (dois) Diretores sem designação específica. **Art. 2º** - O Conselho de Administração poderá: **I** - estabelecer que um Diretor tenha sob sua responsabilidade mais de uma área; **II** - dividir setores de uma área entre outros Diretores; **III** - deliberar que um Diretor substitua outro em suas ausências ou impedimentos temporários. **Art. 3º Compete ao Diretor-Presidente:** **I** - convocar e presidir as reuniões da Diretoria; **II** - representar a Diretoria junto ao Conselho de Administração; **III** - relatar o orçamento anual ao Conselho de Administração; **IV** - exercer a supervisão da administração geral da Companhia, coordenando e orientando as atividades dos demais Diretores. **Art. 4º - Compete ao Diretor Técnico e Comercial:** **I** - dirigir as áreas técnica e comercial da Companhia; e **II** - coordenar a elaboração do orçamento desses setores. **Art. 5º - Compete ao Diretor de Suprimentos e Logística:** **I** - dirigir a área de suprimentos, viagens e transportes da Companhia; e **II** - coordenar a elaboração do orçamento desses setores. **Art. 6º - Compete ao Diretor de Gestão de Pessoas:** **I** - dirigir a área de recursos humanos

da Companhia; **II** - elaborar o orçamento dessa área; **Art. 7º - Compete ao Diretor Financeiro e de Relações com Investidores:** **I** - dirigir a área econômico-financeira da Empresa; **II** - supervisionar os serviços contábeis e de gestão e controle financeiro da Empresa; **III** - coordenar a elaboração e o acompanhamento do orçamento da Empresa; **IV** - observado o disposto no Art. 9º, deverá acumular a função de Relações com Investidores. **V** - elaborar o orçamento dessa área. **Art. 8º - Compete ao Diretor de Assuntos Regulatórios e Estratégia:** **I** - coordenar toda atividade da Companhia pertencente à regulação e estratégia de atuação da empresa no Setor Elétrico. **II** - elaborar o orçamento dessa área. **Art. 9º** - Na forma da legislação em vigor, o Conselho de Administração atribuirá ao Diretor Financeiro a função de Relações com Investidores, que poderá ou não ser exercida cumulativamente com outras atribuições executivas. **Parágrafo único.** O Diretor com a função de Relações com Investidores deve prestar informações aos investidores e à Comissão de Valores Mobiliários, bem como manter atualizado o registro da Companhia naquela entidade. **Art. 10** - Para a prática dos atos a seguir arrolados, serão necessárias as assinaturas: (i) de 2 (dois) Diretores em conjunto; (ii) de 1 (um) Diretor em conjunto com a de 1 (um) Procurador nomeado na forma do Art. 14 ou do Art. 15 deste Regimento Interno; (iii) de 2 (dois) Procuradores, sendo 1 (um) deles nomeado na forma do Art. 15 e outro nomeado na forma do Art. 14 ou do Art. 15 deste Regimento Interno; (iv) ou a assinatura de quaisquer um deles individualmente, desde que devidamente autorizado pelo Conselho de Administração da Companhia: **I** - abrir, movimentar e encerrar contas em instituições financeiras, fazer retiradas, inclusive por meio eletrônico, emitir, endossar para quaisquer fins e descontar duplicatas, dar ordens de pagamento, solicitar talões de cheque, emitir cheques, endossar cheques para depósito em conta da Companhia e declarar, no local apropriado dos cheques emitidos, a finalidade dos respectivos desembolsos, dar ordem de protesto e devolução de títulos, assinar carta de circularização bancária e firmar convênios bancários e contratos de arrecadação. **II** - contrair mútuo, empréstimos de qualquer natureza, financiamentos ou qualquer instrumento de dívida em nome da Companhia, operações de derivativos e câmbio, no país ou no exterior, através do mercado de capitais ou de crédito bancário, sob a condição de que o Conselho de Administração tenha aprovado tal contratação e sempre que as condições de contratação atendam aos ditames previstos na Política de Gestão de Riscos decorrentes do Mercado Financeiro da sua controladora Energisa S.A. aprovada pelo Conselho de Administração da Energisa S.A.. Fica dispensada a aprovação do Conselho de Administração sempre que o total da Dívida Financeira Líquida - conforme definida na alínea "a" abaixo - dividida pelo LAJIDA Ajustado - conforme definido na alínea "b" abaixo - seja menor ou igual a 2,5x, sendo que este cálculo já deverá considerar o empréstimo e/ou financiamento a ser tomado e utilizará como base o último balancete apurado pela Companhia. Para tanto, as definições de "Dívida Financeira Líquida" e "LAJIDA Ajustado" são as seguintes: a) "Dívida Financeira Líquida" significa o valor calculado igual (a) à soma do passivo referente a empréstimos, financiamentos, debêntures, encargos financeiros provisionados e não pagos, notas promissórias (commercial papers), títulos emitidos no mercado internacional (bonds, eurobonds, short term notes), parcelamentos de impostos e contribuições, registrados no passivo, (b) diminuído pelos saldos de caixa e aplicações financeiras de curto e longo prazo; b) "LAJIDA Ajustado" significa o valor calculado igual ao resultado líquido relativo a um período de 12 (doze) meses, e acrescido da participação de minoritários, do imposto de renda, da contribuição social, do resultado não operacional, do resultado financeiro, da amortização de ágio, da depreciação dos ativos, da participação em coligadas e controladas, das despesas com ajuste de déficit de planos de previdência, e da receita com acréscimo moratório sobre contas de energia elétrica. **III** - alienar ou onerar bens e direitos da Companhia até o valor de dez milhões de reais (R\$ 10.000.000,00). No caso da alienação ou oneração de bens e direitos em garantia de empréstimos e financiamentos, fica dispensada a aprovação do Conselho de Administração sempre que as condições de contratação atendam aos ditames previstos na Política de Gestão de Riscos decorrentes do Mercado Financeiro da sua controladora Energisa S.A. aprovada pelo Conselho de Administração da Energisa S.A. **IV** - realizar aplicações financeiras e operações com derivativos em nome da Companhia, no país ou no exterior, mediante aprovação do Conselho de Administração. Fica dispensada a aprovação do Conselho de Administração sempre que as condições de contratação atendam aos ditames previstos na Política de Gestão de Riscos

decorrentes do Mercado Financeiro da sua controladora Energisa S.A. aprovada pelo Conselho de Administração da Energisa S.A. **V** - firmar contratos de prestação de serviços, assistência, consultoria e assessoria administrativa, técnica, financeira, de planejamento, de negócios e de mercado, inclusive para importação e exportação de bens e serviços até o valor de dez milhões de reais (R\$ 10.000.000,00). **Art. 11.** - Além das competências exclusivas previstas em Lei, no Estatuto Social e neste Regimento Interno da Companhia, será necessária a autorização do Conselho de Administração para a prática de qualquer ato fora do curso normal dos negócios da Companhia que importe obrigação, renúncia ou transação entre a Companhia e terceiros, ressalvados aqueles já expressamente previstos em orçamento aprovado pelo Conselho de Administração nos termos do Art. 17, VII, do Estatuto Social da Companhia. **§1.º** Entre os atos fora do curso normal dos negócios da Companhia exemplificam-se os seguintes: **I** - a realização de qualquer investimento individual ou série de investimentos relacionados de valor superior a vinte e cinco milhões de reais (R\$25.000.000,00); **II** -- a alienação ou oneração de bens da Companhia de valor superior a dez milhões de reais (R\$10.000.000,00); e **III** - para todo e qualquer ato não mencionado nos incisos anteriores que envolva valor anual superior a dez milhões de reais (R\$10.000.000,00). **§2.º** Entre os atos considerados dentro do curso normal dos negócios da Companhia e que, conseqüentemente, prescindem de autorização do Conselho de Administração da Companhia e deverão seguir o mesmo rito de aprovação pelos Diretores e/ou procuradores conforme previsto no caput do Art. 10, exemplificam-se os seguintes: **I** - concessão de fianças, avais e/ou quaisquer outras garantias reais ou pessoais para leilões de energia e operações financeiras realizadas pela Companhia ou por sociedades que sejam por ela direta ou indiretamente controladas. **II** - renunciar a direitos ou transigir, bem como prestar fiança em processos administrativos ou judiciais de qualquer natureza da Companhia ou de suas controladas, desde que os valores envolvidos não superem o montante de R\$ 10.000.000,00 (dez milhões de reais). **III** - aquisição ou alienação pela Companhia, sempre representada pelo Diretor Financeiro ou terceiro por ele designado, de participações acionárias em sociedades controladas pela Companhia, limitadas ao valor de R\$10.000.000,00 (dez milhões de reais) e desde que na data da operação o total da Dívida Financeira Líquida dividida pelo EBITDA Ajustado da Companhia resulte no índice menor que 2,5x, sendo que este cálculo já deverá considerar a aquisição ou alienação e utilizará como base o último balancete apurado pela Companhia. **§ 3º.** O Conselho de Administração, ao autorizar a prática de qualquer ato ou contrato, poderá expressamente determinar que quaisquer Diretores ou designar um Diretor específico para representar individualmente a Companhia na sua execução ou assinatura, independentemente das regras estabelecidas neste Regimento, bem como poderá autorizá-lo(s) a constituir procurador(es) para os fins indicados. **Art. 12.** - Compete a cada Diretor, isoladamente: **I** - constituir Procuradores para atuação em processos judiciais ou administrativos da Companhia, com mandato sem prazo determinado e escolhidos dentre os profissionais competentes do quadro de advogados da empresa ou de suas controladas, autorizando-os também a nomear prepostos da Companhia que a representem em quaisquer questões junto à Justiça do Trabalho e à Justiça Cível, nos termos da Lei. **II** - nomear prepostos da Companhia para representá-la em quaisquer questões junto à Justiça do Trabalho e à Justiça Cível, nos termos da Lei. **III** - representar a Companhia na prática de atos de simples rotina administrativa, inclusive os praticados perante repartições públicas em geral, autarquias, empresas públicas, sociedades de economia mista, órgãos de classe, Junta Comercial, Justiça do Trabalho, Receita Federal do Brasil, INSS, FGTS, DETRANs e seus bancos arrecadadores, junto a concessionárias ou permissionárias de serviços públicos, em atos que não importem em assunção de obrigações ou na desoneração de obrigações de terceiros, para preservação de seus direitos em processos administrativos ou de qualquer outra natureza, e no cumprimento de suas obrigações fiscais, trabalhistas ou previdenciárias, no endosso de títulos para efeitos de cobrança ou depósito em contas bancárias da Companhia e para fins de recebimento de intimações, citações, notificações ou interpelações. Serão considerados atos de simples rotina administrativa a assinatura de contratos de trabalho, sua rescisão e homologação, bem como quaisquer outros documentos relacionados, independente da assunção ou desoneração de obrigações relacionadas a estes documentos. **IV** - representar a Companhia na execução ou assinatura de atos ou contratos, na forma de específica

deliberação do Conselho de Administração. **V** - contratar a aquisição individual ou em conjunto de bens ou serviços pela Companhia destinados às suas atividades operacionais, desde que tais contratações não ultrapassem o valor anual de R\$ 5.000.000,00 (cinco milhões de reais), desde que expressamente previstos em orçamento aprovado pelo Conselho de Administração nos termos do Art. 17, VII, do Estatuto Social da Companhia. **VI** - alienar ou onerar bens da Companhia de valor inferior a duzentos e cinquenta mil reais (R\$250.000,00). **Parágrafo único** - Para os fins previstos nos incisos I a VI deste Artigo, cada Diretor, isoladamente, poderá constituir Procurador(es) com poderes especiais. Neste caso, o instrumento de mandato deverá especificar a extensão dos poderes Outorgados, bem como o prazo do mandato, salvo quando se tratar de mandato com poderes *ad judicium*, que poderá ter prazo indeterminado. **Art. 13.** - Para todos os demais atos, contratos e documentos não mencionados nos dispositivos acima que criem obrigações para a Companhia ou que exonerem terceiros de obrigações para com ela e que não dependam de prévia autorização do Conselho de Administração, nos termos do Estatuto Social, serão necessárias as assinaturas de 2 (dois) dos Diretores, em conjunto, ou a de 1 (um) só Procurador por eles nomeado. **Art. 14.** - 2 (dois) Diretores, assinando em conjunto, poderão constituir mandatários da Companhia para fins do disposto nos Arts. 10 e 11, devendo constar no respectivo instrumento os atos, contratos ou operações que poderão praticar e a respectiva duração que, no caso de mandato judicial ou para atuação em processos administrativos, poderá ser por prazo indeterminado. **Art. 15.** - 2 (dois) Diretores, assinando em conjunto, poderão constituir mandatários para os fins do disposto nos Arts. 10 e 11, sendo que o instrumento de mandato deverá constar a extensão dos poderes Outorgados, bem como o prazo do mandato. Além disso, tais mandatários deverão estar investidos nos cargos de diretores de suas controladas ou coligadas, gerente, superintendente, coordenador ou diretor empregado e deverá ser especificado no instrumento de mandato um limite de alçada e o cargo ocupado pelos outorgados. **Art. 16.** - Sem prejuízo do disposto no Art. 2º, III, em casos de ausências ou impedimentos temporários de um dos Diretores será observada a seguinte regra de substituição: I - do Diretor-Presidente pelo Diretor Técnico e Comercial preferencialmente e, no caso de sua ausência ou impedimento temporário, pelo Diretor de Gestão de Pessoas; II - do Diretor de Gestão de Pessoas pelo Diretor-Presidente preferencialmente e, no caso de sua ausência ou impedimento temporário, pelo Diretor Técnico e Comercial; III - do Diretor de Suprimentos e Logística pelo Diretor-Presidente preferencialmente e, no caso de sua ausência ou impedimento temporário, pelo Diretor Técnico e Comercial; IV - do Diretor Financeiro pelo Diretor-Presidente preferencialmente e, no caso de sua ausência ou impedimento temporário, pelo Diretor Técnico e Comercial; V - do Diretor de Assuntos Regulatórios e Estratégia pelo Diretor-Presidente preferencialmente e, no caso de sua ausência ou impedimento temporário, pelo Diretor Técnico e Comercial; VI - do Diretor Técnico e Comercial pelo Diretor-Presidente preferencialmente e, no caso de sua ausência ou impedimento temporário, pelo Diretor de Gestão de Pessoas. **Art. 17.** - Os valores em reais constantes deste Regimento Interno serão corrigidos monetariamente segundo o IGP-M da Fundação Getúlio Vargas a partir de junho de 2014. Junta Comercial do Estado de Mato Grosso - Certifico o registro sob nº 2051418 em 29/06/2018. Protocolo: 180645501 de 11/05/2018. Julio Frederico Muller Neto - Secretário Geral.

MIGUEL APARECIDO DO LAGO / FAZENDA SEMEADOR I, II, III, inscrita no CPF Nº 085.878.849-72, torna público que requereu junto a Seção de Meio Ambiente de Primavera do Leste - MT a Renovação da Licença de Operação (LO) para Um lavador de Implementos Agrícola, localizada na Zona rural, Município de Primavera do Leste - MT. Não foi determinado EIA/RIMA. **ARVUM Engenharia e Assessoria Ambiental (66) 3497-1855**

ELZA JUNQUEIRA DE CARVALHO DIAS, torna público que requereu junto a Secretaria de Estado de Meio Ambiente - SEMA - MT, Outorga de Direito de Uso de Recursos Hídricos para captação direta superficial, em 4 pontos de captação sendo nas coordenadas 14°36'31,73"S e 58°00'12,11"W no Rio Formoso; 14°40'57,13"S e 57°53'09,52"W no Rio do Sangue; 14°35'59,97"S e 57°56'49,00"W no Rio Bonito; 14°39'54,44"S e 57°55' 23,15"W, córrego sem denominação; todos para dessedentação animal e localizados na Zona rural do município de Tangará da Serra/MT.

EDITAL DE CONVOCAÇÃO DE ASSEMBLEIA GERAL EXTRAORDINARIA

A Associação Atlética Cuiabá Arsenal, com sede Cuiabá -MT, inscrita CNPJ sob o número 11.485.767/0001-74, através de sua Diretoria Executiva, devidamente representada por seu Presidente Sr. Paulo Cesar Machado Ribeiro, Retifica a convocação realizada no diário oficial 27291, assim CONVOCA através do presente edital, todos os associados especiais e contribuintes, para Assembleia Geral Ordinária, que será realizada na Avenida beira Rio, n 3100, bloco D, sala 123, às 19:00 horas primeira, do dia 10 de Julho de 2018, com a seguinte ordem do dia:

1- Apreciação e aprovação das contas do período de Janeiro de 2018 a Julho de 2018, mediante parecer do Conselho Fiscal;
2- Apresentação de solicitação novos Associados e Admissão;
3- Eleição da Diretoria Executiva, Conselho de Administração e Conselho Fiscal da Associação Atlética Cuiabá Arsenal, de 2018/2020, em cumprimento ao disposto no Estatuto.

3- A inscrição das chapas candidatas deverá ocorrer no momento da Assembleia.

4- Somente poderão integrar as chapas os associados .

A Assembleia Geral instalar-se-á em primeira convocação às 19:00horas, com a presença da maioria dos associados e, em segunda convocação, com qualquer número, meia hora depois, não exigindo a lei quorum especial.

Cuiabá-MT 05 de Julho de 2018.

Presidente da Associação Atlética Cuiabá Arsenal

ASSOCIAÇÃO DAS FAMILIAS DE HOME CARE DE MATO GROSSO - (AFHOMECARE-MT) EDITAL DE CONVOCAÇÃO

Convido as pessoas interessadas para a Assembléia de Fundação da ASSOCIAÇÃO DAS FAMILIA DE HOME CARE DE MATO GROSSO - (AFHOMECARE-MT), a comparecerem no dia 06 de AGOSTO de 2018, às 10:00, na CAMARA MUNICIPAL DE CUIABÁ, para participarem da mesma na qualidade de sócios fundadores e associados, ocasião em que será discutido e votado o Projeto de Estatuto Social e eleitos os membros da Diretoria e do Conselho Fiscal, e a nomeação de um advogado a escolha para propor uma ação coletiva.

CUIABA-MT 05 DE JULHO DE 2018.

CLEBSON ANTONIO DOS SANTOS

1249180-2

Representante da Comissão Organizadora

Boa Esperança Agropecuária LTDA com CNPJ nº 01.722.958/0001-59, torna público que requereu à SEMA/MT, Renovação da Licença de Operação da atividade de Pátio de Descontaminação da propriedade denominada **Fazenda Boa Esperança**, localizada no município de Lucas do Rio Verde - MT.

Hidroelétrica Buritizal LTDA, CNPJ: 22.933.858/0001-41, torna público que requereu junto a SEMA/MT a autorização de perfuração e posterior outorga de um poço tubular profundo que será perfurado no município de São José do Rio Claro - MT, Zona Rural, Rodovia MT 235, Km 16 + 8 km a esquerda. O poço será perfurado na coordenada Latitude 13° 41' 12,0" e Longitude 56° 46' 52,5".

RICARDO DE RONDA HADDAD GARCIA, CPF: 544.432.701-59, torna público que requereu a secretaria municipal do Meio Ambiente e Desenvolvimento Urbano- SMADES - a licença ambiental, - Modalidade-Licença Previa, Licença de Instalação e Licença de Operação, para atividades de salas comerciais, Endereço: Rua Barão de Melgaço, nº 2317, Centro - Cuiabá/MT.

EDITAL DE CONVOCAÇÃO

A FEDERAÇÃO SINDICAL DOS SERVIDORES PÚBLICOS DO ESTADO DE MATO GROSSO - FEESP, com CNPJ: 03.986.478/0001-20 e endereço sito a Rua Antônio Batista Belém, 36, Bairro Lixeira, neste ato representada pelo seu presidente eleito, Sr. Benedito Augusto Daltro de Carvalho, casado, inscrito no CPF/MF sob o nº 606.865.458/34, e os presidentes de Sindicatos de Servidores Públicos do Poder Executivo, bem como os presidentes das Associações com representação sindical (quando não há sindicato na base), abaixo relacionados, convocam os demais Presidentes de sindicatos de Servidores Públicos Estaduais do Poder Executivo e Associações com representação Sindical, vinculados ao poder executivo do Estado de Mato Grosso para Assembleia de Eleição dos membros dos Conselhos Fiscal

e de Previdência do MTPrev, conforme prevê a Lei Complementar nº 560 de 31 de dezembro de 2014, em seus artigos 9º, §4º e 18º §4º, e Edital de Convocação de Eleições, publicado no Diário Oficial do Estado de Mato Grosso em 12 de junho de 2018. A Assembleia Eleitoral será realizada no dia 11 de julho das 08 às 12 horas da manhã, na Sede do Sindicato dos Profissionais da Área Instrumental do Governo de MT/SINPAIG MT, sito a Rua Emanuel João Maciel Júnior, nº 10, Bairro Morada do Ouro - setor oeste, com telefone 3052-3370.

CRITÉRIOS PARA A REALIZAÇÃO DA ASSEMBLÉIA ELEITORAL DO DIA 11/07/2018:

Condução dos trabalhos da Assembleia: Prof João Sanches (ADUNEMAT)
O credenciamento das entidades se efetivará com a apresentação de Termo de Posse ou publicação da licença para exercício do mandato classista (em caso de substituto/representante legal, apresentar procuração); Os candidatos aos cargos de membros dos Conselhos Fiscal e de Previdência do MTPREV deverão apresentar ao presidente da mesa eleitoral, no ato de inscrição, no dia da eleição, documentos comprobatórios de acordo com Lei Complementar nº 560 de 31 de dezembro de 2014 em seu Parágrafo 11º; Não há necessidade de presença física do candidato aos cargos de conselheiro Fiscal e de Previdência, desde que o representante legal da entidade, encaminhe a comissão eleitoral no dia da eleição, os documentos que habilitam a candidatura, bem como procuração deste para representar e defender a candidatura no ato da eleição.

Na inscrição dos candidatos os documentos deverão comprovar a experiência através de currículo.

Os candidatos com as inscrições efetivadas deverão fazer uma breve apresentação a respeito do pleito. Em não estando presente o candidato, o representante legal da entidade a que pertencer, munido de procuração, poderá representar o candidato nesta apresentação e defesa da candidatura. A votação será secreta em cédula apropriada;

Os titulares das vagas dos Conselhos Fiscal e de Previdência serão ocupadas pelo candidato mais votado, para o cargo a que se inscreveu e, caso haja empate nos votos, haverá nova exposição de motivos pelos habilitados empatados e nova votação.

A comissão eleitoral será composta no dia da assembleia em consenso dos presentes e terá a incumbência de organizar a eleição inclusive com nomeação da mesa receptora e apuradora de votos devendo contar com a lista de votação (credenciamento), lista de presença, cédulas de votação e lista constando os nomes dos candidatos;

Os Sindicatos e ou Associações representativas que compõe o poder executivo terão direito a 01 (um) voto apenas por entidade representativa de cada categoria de servidores públicos.

Cuiabá, 05 de julho de 2018.

FEESP-Federação Sindical dos Servidores Públicos de Mato Grosso

Presidente: Benedito Augusto Dalto de Carvalho

ASSOF - Associação dos Oficiais da Polícia e Bombeiro Militar de MT -

Presidente: Ten. Cel. Antônio Nivaldo de Lara Filho

SINPAIG - Sindicato dos Profissionais da Área Instrumental do Governo/ SINPAIG-MT

Presidente em Exercício: José Monteiro dos Santos

SINTAP - Sindicato dos Trabalhadores do Sistema Agrícola, Agrário,

Pecuário e Florestal do Estado de Mato Grosso

Presidente: Rosimeire Ritter

SINDES-Sindicato dos Servidores do Desenvolvimento Econômico e Social/SINDES-MT

Presidente: Adolfo Grassi

Sindicatos dos Servidores da Saúde do Estado de Mato Grosso/SISMA

Presidente em Exercício: Ana Claudia Machado de Oliveira

SINDCON-Sindicato dos Conciliadores de Defesa dos Consumidores Estaduais de Mato Grosso

Presidente: Cristiane Vaz dos Santos Souza

SINDSPEN-Sindicato dos Servidores Penitenciários do Estado de Mato Grosso

Presidente em Exercício: Amauri Benedito Paixão das Neves

Sindicato dos Trabalhadores da Educação Superior do Estado de Mato Grosso

Presidente: Carlos R. Santos Júnior

Associação dos Docentes do Estado de Mato Grosso - ADUNEMAT

Presidente: Profº. Drº. Domingos Sávio

EDITAL DE CONVOCAÇÃO ASSEMBLÉIA GERAL EXTRAORDINÁRIA

O Sindicato dos Servidores do Ministério Público do Estado de Mato Grosso - SINDSEMP/MT, por meio de seu Presidente, convoca todos os seus filiados, para Assembleia Geral Extraordinária que ocorrerá no dia 10 de julho de 2018, às 18h00min em 1ª convocação e as 18h30min em segunda, no Auditório da Sede das Promotorias da Capital, Edifício Procurador de Justiça Eduardo Faria, com endereço na Avenida Desembargador Milton

Figueiredo Ferreira Mendes, S/N, Setor D, Centro Político Administrativo, em Cuiabá/MT, ocasião em que será e votado a seguinte ordem do dia:

- 1) Prestações de contas do período de maio a dezembro de 2016; janeiro a abril e maio a outubro de 2017;
- 2) Escolha dos conselheiros suplentes fiscal e de previdência da Autarquia Mato Grosso Previdência - MTPREVI;
- 3) Informações sobre o andamento da ação da URV;
- 4) Informes gerais.

Cuiabá/MT, 04 de Julho de 2018.

Eziel da Silva Santos

Presidente do SINDSEMP/MT

SINTRAESCO - Sindicato dos Trabalhadores de Escritórios de Contabilidade, Assessoramento, Perícia, Advocacia, Consultoria, Auditoria, Auto Escola, Despachante, Prestadora de Serviços, Temporários, Terceirizados e Afins - MT - CNPJ: 01.671.226/0001-87

Edital de Convocação da assembleia Geral Extraordinária

No uso das atribuições legais que me são atribuídas, no art. 11 alínea a, vem convocar a todos os trabalhadores das respectivas categoria, Prestadores de Serviços, - MT, para votarem e serem votados, na assembleia geral extraordinária que será realizada no dia **18/04/2018**, na sede da Empresa **DONATO ASSESSORIA EMPRESARIAL CNPJ: 07.805.825/0001-22**, representados pelo Sintraesco-MT, na sede da empresa Sito à Rua Napoleão Jose da Costa nº 256 - Centro Sul - Várzea Grande-MT. às 14:00 horas, em primeira convocação, às 14:30 horas, em segunda convocação com 50% (cinquenta por cento) e mais 1 (um) e às 15:00 horas, terceira e ultima convocação qualquer números de associados onde trataremos a seguinte ordem do dia:

- a) Implantação de Acordo de Compensação de Horas trabalhadas aos sábados;
- b) Implantação do Acordo Coletivo de Banco de Horas;
- c) Contribuição Social, Taxa negociada e Fundo Social;
- d) Assuntos gerais.

Cuiabá 05, de julho de 2018 - **Presidente Noel Inácio da Silva.**

Q1 COMERCIAL DE ROUPAS S.A.

CNPJ/MF nº 09.044.235/0001-50 - NIRE: 51.3.0001281-2

(Companhia Fechada)

ASSEMBLÉIA GERAL DE DEBENTURISTAS DA 5ª EMISSÃO DE DEBÊNTURES, CONVERSÍVEIS EM AÇÕES, EM SÉRIE ÚNICA, DA ESPÉCIE QUIROGRAFÁRIA, COM GARANTIA ADICIONAL FIDEJUSSÓRIA, PARA COLOCAÇÃO PRIVADA, DA Q1 COMERCIAL DE ROUPAS S.A.

EDITAL DE PRIMEIRA CONVOCAÇÃO

Ficam convocados os Senhores Debenturistas da 5ª (quinta) Emissão de Debêntures, Conversíveis em Ações, em Série Única, da Espécie Quirografária, com Garantia Adicional Fidejussória, para Colocação Privada, da **Q1 COMERCIAL DE ROUPAS S.A.** ("**Debêntures**", "**Companhia**" ou "**Emissora**", respectivamente), nos termos da Cláusula 8ª da Escritura de Emissão, a se reunirem no dia 18 de julho de 2018 às 11 horas, em Assembleia Geral de Debenturistas a ser realizada no escritório do Agente Fiduciário, localizado na Cidade e Estado de São Paulo, na Rua Joaquim Floriano, nº 1052, 13º Andar, Sala 132, Itaim Bibi, a fim de que seja deliberado pelos Debenturistas as seguintes matérias objeto da ordem do dia: **(i)** Proposta da Emissora de concessão de prazo adicional de 90 dias para apresentação dos documentos listados abaixo, objeto de notificação datada de 11/04/2018 enviada pelo Agente Fiduciário à Emissora, e a conseqüente não decretação do vencimento antecipado da Emissão pelos descumprimentos não pecuniários listados na notificação: **a)** Cópia das demonstrações financeiras completas da Companhia auditadas relativa ao respectivo exercício social encerrado em 31 de dezembro de 2017, acompanhadas do relatório de administração e parecer dos auditores independentes, conforme disposto na cláusula 6.1 (i) (a) da Escritura de Emissão; **b)** Declaração assinada por diretor da Emissora, na forma do seu estatuto social, atestando: **(i)** o cumprimento das disposições desta Escritura de Emissão e do Plano de Recuperação Extrajudicial, **(ii)** que permanecem válidas as disposições contidas na Escritura de Emissão, **(iii)** acerca da não ocorrência de qualquer das hipóteses de vencimento antecipado e inexistência de descumprimento de obrigações da Emissora perante os Debenturistas e **(iv)** que não foram praticados atos em desacordo com o estatuto, conforme disposto na cláusula 6.1 (i) (a) da Escritura de

Emissão; **c)** Via física original da Escritura de Emissão registrada perante os cartórios de títulos e documentos das seguintes cidades: **(i)** Cuiabá, Estado do Mato Grosso; **(ii)** São Paulo, Estado de São Paulo; **(iii)** Manaus, Estado do Amazonas; e **(iv)** Rio de Janeiro, Estado do Rio de Janeiro; e **d)** Via física original do Primeiro Aditamento à Escritura de Emissão registrada perante os cartórios de títulos e documentos das seguintes cidades: **(i)** Cuiabá, Estado do Mato Grosso; **(ii)** São Paulo, Estado de São Paulo; **(iii)** Manaus, Estado do Amazonas; e **(iv)** Rio de Janeiro, Estado do Rio de Janeiro. **Informações Gerais:** Observado o disposto no artigo 126 da Lei das Sociedades por Ações, os Debenturistas deverão encaminhar ao Agente Fiduciário em até 2 (dois) dias úteis anteriores à data de realização da Assembleia Geral de Debenturistas, para o e-mail **ger2.agente@oliveiratrust.com.br**, cópia dos seguintes documentos: **(i)** documento de identidade do representante legal ou procurador do Debenturista; e **(ii)** caso o Debenturista não possa estar presente à AGD e seja representado por um procurador, procuração com poderes específicos para sua representação na AGD, obedecidas as condições legais. No dia de realização da AGD, os Debenturistas deverão se apresentar no local acima indicado com 30 (trinta) minutos de antecedência, munidos de documento de identidade e dos documentos originais previamente encaminhados por e-mail. São Paulo, 02 de julho de 2018. **OLIVEIRA TRUST DISTRIBUIDORA DE TÍTULOS E VALORES MOBILIÁRIOS S.A.**

**CONSELHO REGIONAL DE CONTABILIDADE DE MATO GROSSO
AVISO DE RESULTADO DE LICITAÇÃO DESERTA - CRCMT**

O Conselho Regional de Contabilidade de Mato Grosso, através de sua Pregoeira, torna público, para conhecimento dos interessados, que a Licitação na modalidade Pregão Presencial nº 04/2018, do tipo "Menor Preço", tendo como objeto a contratação de operadora de plano de assistência à saúde e/ou seguro saúde com registro na ANS, para os funcionários do CRCMT, cuja abertura ocorreu no dia 05/07/2018 às 09 horas, foi declarada DESERTA, em face de ausência de interessados.

Cuiabá/MT, 05 julho de 2018.

**Elenir Cristina A. Arruda - Pregoeira do CRCMT.
ASPLEMAT Publicações 65 3642-6515**

FERTILIZANTES TOCANTINS LTDA., torna público que requereu a Secretaria de Estado de Meio Ambiente - SEMA/MT, o pedido da Licença de Operação (LO) para ampliação de estocagem/capacidade, para atividade de fabricação de adubos e fertilizantes, localizado na Rua R 20, s/n, Projeto querência I, no município de Querência/MT.

MINERAÇÃO DARDANELOS LTDA, CNPJ: 03.686.720/0001-40, torna público que requereu junto a Secretaria de Estado do Meio Ambiente-SEMA/MT, a Licença de Instalação (LI), para atividade de EXTRAÇÃO E BENEFICIAMENTO DE MINÉRIO POLIMETÁLICO, localizado na zona rural do município de Aripuanã/MT.

**CONSELHO REGIONAL DE CONTABILIDADE DO
ESTADO DE MATO GROSSO
EDITAL PARA NOTIFICAÇÃO**

O CONSELHO REGIONAL DE CONTABILIDADE DO ESTADO DE MATO GROSSO, no uso de suas atribuições legais, notifica pelo presente, uma vez que se encontra em lugar incerto não sabido, os profissionais abaixo relacionados, para no prazo de 30(trinta) dias após a publicação deste Edital, providenciar a quitação dos débitos pendentes, conforme preceitua o artigo 21 do DL nº. 9.295/46, alterado pelo art. 76 da Lei 12.249/10 e Decreto Lei 1.040/69, sob pena de acréscimos de multa, juros de mora e atualização monetária. Alertamos que o não atendimento a presente notificação, ensejará a inscrição do débito na Dívida Ativa para posterior execução fiscal, que serão acrescidos das custas processuais e dos honorários advocatícios.

REGISTRO	NOME	ANUIDADES	MULTA DE INFRAÇÃO	MULTA DE ELEIÇÃO	VALOR ATUALIZADO
MT-009316/O	Jose André Cebalho Da Silva	2013 A 2015, 2017 E 2018	2013		R\$ 3.420,06
MT-013918/O	Nilson Fernandes Baliero	2015 A 2018		2015	R\$ 2.365,47

MT-016755/O	Alexandre Teixeira Dos Santos	2015 A 2018		2015	R\$ 2.365,47
-------------	-------------------------------	-------------	--	------	--------------

Cuiabá, 04 de julho de 2018.

**Contador Manoel Lourenço de Amorim Silva
Presidente do CRCMT**

**CONSELHO REGIONAL DE CONTABILIDADE DO
ESTADO DE MATO GROSSO
EDITAL PARA NOTIFICAÇÃO**

O CONSELHO REGIONAL DE CONTABILIDADE DO ESTADO DE MATO GROSSO, no uso de suas atribuições legais, notifica pelo presente, uma vez que se encontra em lugar incerto não sabido, os profissionais abaixo relacionados, para no prazo de 30(trinta) dias após a publicação deste Edital, providenciar a quitação dos débitos pendentes, conforme preceitua o artigo 21 do DL nº. 9.295/46, alterado pelo art. 76 da Lei 12.249/10 e Decreto Lei 1.040/69, sob pena de acréscimos de multa, juros de mora e atualização monetária. Alertamos que o não atendimento a presente notificação, ensejará a inscrição do débito na Dívida Ativa para posterior execução fiscal, que serão acrescidos das custas processuais e dos honorários advocatícios.

Nº DE REGISTRO	NOME	ANUIDADES	VALOR ATUALIZADO
MS-009819/O	Rosane Fátima Zanette	2015 a 2018	R\$ 2.192,68
MT-001091/O	Ismael Vieira de Paula	2015 a 2018	R\$ 2.769,82
MT-001975/O	Rosalina Gomes da Silva Nogueira	2015 a 2018	R\$ 2.769,82
MT-002530/O	Goncalo Jose de Almeida	2017 a 2018	R\$ 858,90
MT-003111/O	Jacildo Jose de Almeida	2015 a 2018	R\$ 2.484,57
MT-003203/O	Lisete Belem Silva	2015 a 2018	R\$ 2.484,57
MT-004102/O	Almerinda Nunes Menegat	2015 a 2018	R\$ 2.484,57
MT-005163/O	Carlos da Silva Pereira	2018	R\$ 516,20
MT-005264/O	Alfredo Adão dos Santos	2015 a 2018	R\$ 2.484,57
MT-005491/O	Helenina Santos Franca	2015 a 2018	R\$ 2.484,57
MT-005648/O	Welton Miranda De Amorim	2015 a 2018	R\$ 2.484,57
MT-006749/O	Milva Vasques	2015 a 2018	R\$ 2.484,57
MT-007502/O	Eroni da Luz	2015 a 2018	R\$ 2.769,82
MT-007666/O	Maria Aparecida Ferreira Bessa	2018	R\$ 516,20
MT-008531/O	Antonio Giratto Neto	2018	R\$ 576,17
MT-008716/O	Eugenio Cerqueira Viana	2012 a 2018	R\$ 4.262,28
MT-008766/O	Roberto Carlos Dambros	2018	R\$ 516,20
MT-009349/O	Joaquim Lima Neto	2014 a 2018	R\$ 2.294,71
MT-011932/O	Eduardo da Silva Amorim	2015 a 2018	R\$ 2.444,91
MT-012780/O	Cristiane Gandolfi Piveta	2015 a 2018	R\$ 2.653,75
MT-013120/O	Benedita Pereira Da Costa	2018	R\$ 576,17
MT-013913/O	Igor Seconello Gonçalves	2015 a 2018	R\$ 2.566,91
MT-014901/O	Deiva Dobre Martins	2015 a 2018	R\$ 2.769,82
MT-014938/O	Cicenir de Souza Miranda	2015 a 2018	R\$ 2.769,82
MT-016150/O	Luclecia Rodrigues dos Santos	2015 a 2018	R\$ 2.196,92

MT-016530/O	Gislayne Mara Morais Pellenz	2015 a 2018	R\$ 2.769,82
MT-016617/O	Roberta Martinelli Terra	2015 a 2018	R\$ 2.653,76
MT-016999/O	Dorian Gerstberger	2015 a 2018	R\$ 2.484,57
MT-017059/O	Leticia Santiago Lima	2015 a 2018	R\$ 2.441,50
PR-033800/O	Rosangela Pasquali Jankoski	2018	R\$ 516,20
PR-035811/O	Joao Airton Sisti	2015 a 2018	R\$ 2.484,57

Cuiabá, 04 de julho de 2018.

Contador Manoel Lourenço de Amorim Silva
Presidente do CRCMT

INSTITUTO TRIÁDE BRASIL
EDITAL DE CONVOCAÇÃO

Convidamos os Senhores Membros para Assembleia Geral Extraordinária, que será realizada as 08 (oito) horas do dia 06 de Julho de 2018 (do ano de dois mil e dezoito), na sede do Instituto Triáde Brasil, Rua Bogotá, nº 733 CEP: 78.060-594 no bairro Jardim das Américas na cidade de Cuiabá, no estado de Mato Grosso, para deliberarmos o assunto referente a Eleição e Posse da Diretoria Executiva e do Conselho Fiscal.

CUIABÁ - MT, 05 de Julho de 2018.

A **EMPRESA A. MANENTI EIRELI** - CNPJ 03.895.974/0001-79 - FANTASIA: AUTO POSTO GUAPORÊ, LOCALIZADO À RUA MARANHÃO Nº 369, BAIRRO: CENTRO, MUNICÍPIO: PONTES E LACERDA - MT CEP 78.250-000, TORNA PÚBLICO QUE REQUEREU A SEMA-MT O PEDIDO DE ALTERAÇÃO DE DADOS DE LICENÇA DE OPERAÇÃO-LO Nº 316722/2018 PROCESSO Nº 242941/2006 VÁLIDA ATÉ 28/02/2022. PARA A ATIVIDADE DE COMERCIO VAREJISTA DE COMBUSTÍVEIS PARA VEÍCULOS AUTOMOTORES.

ASPLEMAT Publicações 65 3642-6515

SULINA INVESTIMENTOS E PARTICIPAÇÕES LTDA.
CNPJ/MF 29.522.446/0001-68 - NIRE nº 51.2.0158058-8
EXTRATO DA ATA DE REUNIÃO DE SÓCIOS.

Realizada em 16 de abril de 2018 às 08h00min na sede administrativa da sociedade, com a presença de todos os sócios integrantes do capital social, onde foram tomadas as seguintes deliberações: (i) aprovada a mudança da natureza jurídica da sociedade com a conversão em sociedade anônima de capital fechado. (ii) aprovada a conversão das 3.917.000 (três milhões, novecentas e dezessete mil) quotas sociais em 1.958.500 (um milhão, novecentas e cinquenta e oito mil e quinhentas) ações ordinárias nominativas ("ON") e 1.958.500 (um milhão, novecentas e cinquenta e oito mil e quinhentas) ações preferenciais nominativas ("PN") todas sem valor nominal. (iii) Aprovados Estatuto Social e o Boletim de Subscrição e Integralização de Capital (anexo I à ata original) sendo levados a registro na Jucemat, sendo dispensada sua publicação. (iv) Eleitos os membros da Diretoria e empossados para tais cargos Eloide de Quadros Zuconelli, nomeado DIRETOR PRESIDENTE e nomeados DIRETORES: Eloiza Zuconelli, Regina Zuconelli Vinhadelli, Luiz Germano Zuconelli e Nathalia Zuconelli, votada a proposta de remuneração anual global da Diretoria, ficando certo que a Diretoria ora empossada não será remunerada, podendo ser fixado a qualquer momento mediante Assembleia Geral, um valor de remuneração em comum acordo entre os acionistas. O Conselho Fiscal não foi instalado, uma vez que não houve solicitação nesse sentido por parte dos acionistas nos termos do Art. 161, parágrafo 2º da Lei nº 6.404/76 e Art. 19 do Estatuto Social da Companhia. Encerramento. Assinam: Eloide de Quadros Zuconelli, Eloiza Zuconelli, Regina Zuconelli Vinhadelli, Luiz Germano Zuconelli e Nathalia Zuconelli. CERTIFICO O REGISTRO EM 22/05/2018 SOB Nº 51300015625. PROTOCOLO: 18/058.315-8 DE 09/05/2018 e o código de segurança kznX. AUTENTICAÇÃO: 7E63358770B23FFC67A641C4CD31CF31BD83E. NIRE: 51300015625. SEMEANDO PROSPERIDADE INVESTIMENTOS E PARTICIPAÇÕES S/A. - Júlio Frederico Muller Neto - SECRETÁRIO-GERAL -Cuiabá/MT, 24/05/2018 - www.jucemat.mt.gov.br

FRIOZO INCORPORADORA E CONSTRUTORA LTDA. CNPJ: 17.166.876/0001-05 . Em atendimento a Legislação Ambiental , torna Publico que requereu junto a SEMA-MT. Licença Prévia, Licença de instalação e Operação Para o Empreendimento LOTEAMENTO

JARDIM AURORA em nome de Nelson Frioza CPF:178.859.571-87 ,Rua das Papolas S/N , Bairro Junco, Cáceres-MT.

CONSELHO REGIONAL DE ADMINISTRAÇÃO
DE MATO GROSSO
EXTRATO DE CONTRATO
CARTA CONVITE 003/2018

MODALIDADE: Carta Convite com base na Lei 8.666/93. CONTRATANTE: Conselho Regional de Administração de Mato Grosso. CNPJ: 26.562.892/0001-08. CONTRATADO: Boa Safra Turismo Ltda. CNPJ: 04.845.470/0001-07. OBJETO: Prestação de serviços de reserva, emissão, marcação e entrega de passagens relativas ao transporte aéreo e terrestre de passageiros, do Conselho Regional de Administração de Mato Grosso. VALOR DESCONTO: 2,30 (dois vírgula trinta por cento) sobre os valores das tarifas aéreas efetivamente praticadas no ato da emissão dos bilhetes de passagens, exclusas as taxas de embarque. DOTAÇÃO ORÇAMENTÁRIA: 6.2.2.1.1.01.04.04.054.001. VIGÊNCIA: 04 de Julho de 2018 à 03 de Julho de 2019. RECURSOS: Conselho Regional de Administração de Mato Grosso. Cuiabá/MT, 28 de Junho de 2018

Adm. Helio Tito Simões de Arruda - Presidente do CRA-MT

Adm. Jean Jackes do Carmo - Diretor Administrativo e Financeiro do CRA-MT

CONSELHO REGIONAL DE ADMINISTRAÇÃO
DE MATO GROSSO
EXTRATO DE CONTRATO
TERMO ADITIVO

PROCESSO CARTA CONVITE 004/2016

MODALIDADE: Carta Convite com base na Lei 8.666/93. CONTRATANTE: Conselho Regional de Administração de Mato Grosso. CNPJ: 26.562.892/0001-08. CONTRATADO: EMMANUELLA FONTES SALES - ME - (MD Terceirizações). CNPJ: 23.280.429/0001-85. OBJETO: Termo Aditivo de Contrato de Prestação de serviços de limpeza da Sede do Conselho Regional de Administração de Mato Grosso DOTAÇÃO ORÇAMENTÁRIA: 6.2.2.1.1.01.04.04.008. VALOR MENSAL: R\$ 2.094,25 (Dois mil, noventa e quatro reais e vinte e cinco centavos). VIGÊNCIA: 04 de Julho de 2018 à 03 de Julho de 2019. Cuiabá/MT, 02 de Julho de 2018.

Adm. Helio Tito Simões de Arruda - Presidente do CRA-MT.

Adm. Jean Jackes do Carmo - Diretor Administrativo e Financeiro do CRA-MT

K3 Publicações em Jornais (65) 3052-2600

Luciano Jose Spielmann & CIA LTDA, CNPJ 12.424.483/0001-30, na av das flores nº 918, bairro Cidezal II no município de Sapezal, torna público que requereu junto a **SEMA** (Secretaria de Estado De Meio Ambiente) a Licença Prévia e Licença de Instalação para exploração de jazida de cascalho nas coordenadas: -13°33'24"198S/-58°43'58"396W no município de sapezal

Cavalca Construções e Mineração LTDA, CNPJ 79.201.539/0001-69, na ROD BR 467, S/N, KM 109,3 SALA 03 JARDIM CANADA Cascavel, Paraná torna público que requereu a **SEMA** (Secretaria de Estado de Meio Ambiente) a Licença de operação Provisória (LOP), para 1 jazida de extração de cascalho nas coordenadas jazida Lat: -09°57'39"984, Long: -57°48'46"426, no Município de Nova Bandeirante MT

P CORREIA DIAS ME, torna público que requereu junto a **SEMA/MT**, a **Alteração de Razão Social do Processo SEMA/MT nº 234430/16, para AGROPECUÁRIA E MINERADORA TRINCHEIRA EIRELI**, CNPJ 03.263.563/0001-60, Extração de Areia e Cascalho, **Acorizal/MT**

RAFAEL CAREGNATO & CIA LTDA - EPP, CNPJ nº 19.429.259/0001-80, torna público que requereu junto a **SAMA/SORRISO/MT**, a Licença Prévia (LP), Licença de Instalação (LI) e Licença de Operação (LO) para atividades de Comércio varejista de mercadorias em geral, com predominância de produtos alimentícios - minimercados, mercearias e armazéns / Comércio varejista de carnes - açougues, localizada na AV. Curitiba, N 513, JD. Amazônia, Município de Sorriso/MT, não foi determinado EIA-RIMA. (TOP PROJETOS 3544-0266)

A **EMPRESA JORGE DAMIN**, CNPJ: 05.545.893/0001-74, torna público que solicitou junto a SEMA o Cadastro de Uso Insignificante para o poço tubular que está construído na AV Otavio de Souza Cruz, nº 52 Centro, Município de Sorriso-MT. O uso da água será para fins: Domésticos. Coordenadas Datum Sirgas2000 Lat: 12°33'21.7" Long: 55°43'14.7".

PARQUE DOS INGÁS EMPREENDIMENTOS IMOBILIÁRIOS S/A - CNPJ: 24.005.593/0001-47

Avenida: Mutum, 142N - Centro - Nova Mutum/MT - CEP 78.450-000

Relatório da Diretoria - Senhores Acionistas: em obediência as disposições legais e estatutárias, vimos submeter a apreciação de V. Sas., As Demonstrações Financeiras relativas aos Exercícios Sociais findos em 31 de dezembro de 2017 e 2016. Colocamo-nos ao inteiro dispor de V. Sas., para quaisquer informações que façam necessárias; Nova Mutum - MT, 31 de Maio de 2018.

BALANÇO PATRIMONIAL ENCERRADO EM 31 DE DEZEMBRO DE 2017 EM R\$

ATIVO			PASSIVO		
	2017	2016		2017	2016
Ativo Circulante			Passivo Circulante		
Caixas e Bancos	833.315,11	-	Contas a Pagar	6.794,32	-
Aplicações	-	-	Obrigações Tributárias	93.855,55	-
Adiantamentos à fornecedores	250,00	-	Total do Passivo Circulante	100.649,87	-
Títulos e Valores Imobiliários	-	-			
Prestamistas	18.874.923,06	-	Passivo Não Circulante		
(-) Provisão para Devedores Duvidosos	-	-	Contas Correntes	1.460.676,20	1.500.397,62
Estoque à comercializar	4.172.793,47	-	Receitas Diferidas	18.538.735,00	-
Contas Correntes	567.834,02	-	Aporte para Futuro Aumento de Capital	-	-
Impostos a Recuperar	-	-	Total do Passivo Não Circulante	19.999.411,20	1.500.397,62
Total do Ativo Circulante	24.449.115,66	-			
			Patrimônio Líquido		
Ativo Não Circulante			Capital Social	4.010.000,00	4.010.000,00
Realização Longo Prazo	-	-	Capital à Integralizar	(790.000,00)	(4.000.000,00)
Investimentos	500,00	-	Lucro Acumulado	2.035.659,04	(12.175,74)
Imobilizado	-	1.498.221,88	Lucro distribuído	(906.104,45)	-
Total do Ativo Não Circulante	500,00	1.498.221,88	Total do Patrimônio Líquido	4.349.554,59	(2.175,74)
Total do Ativo	24.449.615,66	1.498.221,88	Total do Passivo	24.449.615,66	1.498.221,88

DEMONSTRAÇÃO DE RESULTADO DO EXERCÍCIO EM R\$

DEMONSTRAÇÃO DE RESULTADO DO EXERCÍCIO EM R\$			DEMONSTRAÇÃO DOS FLUXOS DE CAIXA EM R\$		
Receitas de Vendas	2.450.846,94	-	Lucro do Exercício	2.047.834,78	(12.175,74)
(-) Impostos s/vendas	(89.455,92)	-	Depreciação Acumulada	-	-
Receita Líquida de Vendas	2.361.391,02	-	Result.Operacional de Caixa no Período	2.047.834,78	(12.175,74)
(-) Custo de Bens Vendidos	(54.711,19)	-	Variação Adiant.à fornec.	(250,00)	-
Lucro Bruto de Vendas	2.306.679,83	-	Prestamistas	(18.874.923,06)	-
Despesas (Receitas) Operacionais	(188.022,26)	(12.175,74)	Estoque à comercializar	(4.172.793,47)	-
(-) Despesas com Vendas	-	-	Impostos a Recuperar	-	-
(-) Despesas Administrativas	(62.356,56)	(12.175,74)	Variação em Contas a Pagar	6.794,32	-
(-) Despesas Tributárias	(125.665,70)	-	Variação Obrigações Tributárias	93.855,55	-
(-) Outras Despesas/Receitas Operac.	-	-	Contas Correntes	(39.721,42)	-
Despesas/Receitas Financeiras	(1.336,70)	-	Receitas Diferidas	18.538.735,00	-
(-) Despesas Financeiras	(1.336,70)	-	Total Fluxo de Caixa Operacional	(2.400.468,30)	(12.175,74)
Receitas Financeiras	-	-			
Lucro antes do IRPJ e CSLL	2.117.320,87	(12.175,74)	Atividade de Investimento		
(-) Imposto de Renda	(43.016,94)	-	Variação de Investimentos	(500,00)	-
(-) Contribuição Social	(26.469,15)	-	Variação de Imobilizado	1.498.221,88	(1.488.221,88)
Lucro Líquido do Exercício	2.047.834,78	(12.175,74)	Total Atividade de Investimento	1.497.721,88	(1.488.221,88)
			Atividade de Financiamento		
			Variação Conta Corrente Sócios	-	1.500.397,62
			Variação Conta Corrente	(567.834,02)	-
			Variação integralização de capital	3.210.000,00	-
			Variação lucro distribuído	(906.104,45)	-
			Total Atividade de Financiamento	1.736.061,53	1.500.397,62
			(=) Caixa Gerado no Negócio	833.315,11	0,00
			Saldo Inicial	0,00	-
			Saldo Final	833.315,11	0,00

DEMONSTRAÇÃO DAS MUTAÇÕES DO PATRIMÔNIO LÍQUIDO EM R\$

	CAPITAL SOCIAL	CAPITAL À INTEGRALIZAR	LUCROS E PREJUÍZOS ACUMULADOS	LUCROS A DISPOSIÇÃO DOS ACIONISTAS	TOTAL
Capital Social	4.010.000,00	-	-	-	4.010.000,00
Capital à Integralizar	-	(4.000.000,00)	-	-	(4.000.000,00)
Transf.Prejuízo Acumulado	-	-	-	-	-
Saldo em 31.12.2015	4.010.000,00	(4.000.000,00)	-	-	10.000,00
Prejuízo do Exercício	-	-	(12.175,74)	-	(12.175,74)
Saldo em 31.12.2016	4.010.000,00	(4.000.000,00)	(12.175,74)	-	(2.175,74)
Lucro do Exercício	-	-	2.047.834,78	-	2.047.834,78
Capital Integralizado	-	3.210.000,00	-	-	3.210.000,00
lucro distribuído	-	-	(906.104,45)	-	(906.104,45)
Saldo em 31.12.2017	4.010.000,00	(790.000,00)	1.129.554,59	-	4.349.554,59

NOTAS EXPLICATIVAS DAS DEMONSTRAÇÕES FINANCEIRAS

1) Contexto Operacional: As Operações da Empresa tem por objeto, o planejamento, desenvolvimento, promoção, incorporação e venda de lotes e de unidades autônomas de Empreendimentos Imobiliários. **2) Elaboração das Demonstrações Financeiras e Práticas Contábeis:** A contabilidade e as Demonstrações Financeiras foram elaboradas de acordo com as práticas contábeis adotadas no Brasil, disposições da lei 6.404/76 e legislação complementar. 2.1) Receitas e Despesas: As Receitas e Despesas são apropriadas obedecendo ao regime de competência 2.2) O Imposto de Renda e a Contribuição Social foram calculadas pelo Lucro Presumido, **3) Capital Social:** O capital social é de R\$ 4.010.000,00 (quatro milhões e dez mil reais), representado por 4.010.000 (quatro milhões e dez mil) ações ordinárias nominativas, sem valor nominal, dentre as quais, 2.406.000 (dois milhões, quatrocentos e seis mil) de ações ordinárias são pertencentes a Mutum Agropecuária S/A onde encontram-se 100% integralizadas e 1.604.000 (um milhão, seiscentas e quatro mil) ações ordinárias nominativas pertencem à IBR Participações e Empreendimentos Imobiliários Ltda onde faltam integralizar 790.000,00 (setecentos e noventa mil reais).

Carlos Birches Sebrían
DiretorFrederico Ribeiro Krakauer
DiretorMoira Ribeiro Krakauer Cestari
DiretoraMarcelo Silvio Ferreira
Contador - CRC 1SP260430/O-2

MUTUM AGRO PECUARIA S.A. - C.N.P.J. 03.580.479/0001-70

Relatório da Diretoria - Senhores Acionistas: em obediência as disposições legais e estatutárias, vimos submeter a apreciação de V. Sas., as Demonstrações Financeiras da Mutum Agro Pecuaria S.A., relativos ao exercício sociais findos de 31 de Dezembro de 2017 e 2016. Colocamo-nos ao inteiro dispor de V. Sas., para quaisquer informações que se façam necessárias. Fazenda Mutum, Rodovia BR 163 Km 587, Nova Mutum - MT, 10 de Maio de 2018

BALANÇO PATRIMONIAL ENCERRADO EM 31 DE DEZEMBRO DE 2017 EM R\$

ATIVO		PASSIVO	
	2017	2016	
Ativo Circulante			Passivo Circulante
.Caixas	28.456,69	13.055,32	.Fornecedores
.Bancos	90.562,41	151.064,18	.Emprestimos e Financiamentos
.Títulos e Valores Mobiliários	50.115,44	247.955,21	.Obrigações Trabalhistas
.Prestamistas Proj.Colonização Mutum	5.515.912,77	3.958.844,76	.Impostos e Taxas a Recolher
.Títulos a Receber	1.700.497,20	1.594.513,20	.Comissões a Pagar
.Estoques Terras e Lotes a Comercializar	2.550.897,26	424.661,17	.Dividendos a Pagar
.Impostos e Taxas a Recuperar	66.070,33	74.659,77	.Outras Obrigações
.Outros Direitos	32.707,12	559.868,94	Total do Passivo Circulante
Total do Ativo Circulante	10.035.219,22	7.024.622,55	Passivo Não Circulante
Ativo Não Circulante			.Emprestimos e Financiamentos
.Realizável a Longo Prazo	41.326.143,95	48.100.798,04	.Credito de Acionistas
.Prestamistas Proj.Colonização Mutum	20.445.473,99	29.996.424,68	.Obrigações com Pessoas Ligadas
.Deposito para Recursos	4.143.018,15	4.121.740,21	.Comissões a Pagar
.Creditos de Pessoas Ligadas	16.737.651,81	13.982.633,15	.Receitas Líquidas Operacionais Futuras
.Investimentos	2.987.028,29	7.086.881,86	Total do Passivo Não Circulante
.Imobilizado	22.497.306,17	26.521.678,44	Patrimônio Líquido
.Diferido	-	103.985,88	.Capital Social
Total do Ativo Não Circulante	66.810.478,41	81.813.344,22	.Reservas de Capital
			.Reservas de Lucro
			.Reservas Legais
			Total do Patrimônio Líquido
Total do Ativo	76.845.697,63	88.837.966,77	Total do Passivo
			76.845.697,63
			88.837.966,77

DEMONSTRAÇÕES DOS RESULTADOS DOS EXERCÍCIOS - EM R\$

Receitas de Vendas	8.299.180,79	7.848.433,34
(-) Impostos s/ Vendas	(303.357,49)	(287.089,10)
Receitas Líquidas de Vendas	7.995.823,30	7.561.344,24
(-) Custo dos Bens Vendidos	(14.104,19)	(13.349,93)
Lucro Bruto de Vendas	7.981.719,11	7.547.994,31
(-) Despesas com Vendas	(534,34)	(57.313,30)
(-) Despesas Administrativas	(7.239.203,11)	(7.252.158,89)
Receitas Financeiras	182.344,11	109.843,55
(-) Despesas Financeiras	(129.331,50)	(75.834,56)
(-) Despesas Tributárias	(1.404.882,91)	(1.223.417,37)
Outras Receitas Operacionais	23.110,89	35.318,91
(-) Outras Despesas Operacionais	-	(2.592,00)
Resultado Operacional	(586.777,75)	(918.159,35)
Resultado de Equivalência Patrimonial	(3.860.621,90)	6.780.291,80
Outras Receitas Não Operacionais (Despesas) Líquidas	19.466,26	251.949,35
Lucro Antes da Contribuição Social	(4.427.933,39)	6.114.081,80
(-) Contribuição Social	(94.150,52)	(88.732,43)
Lucro Antes do Imposto de Renda	(4.522.083,91)	6.025.349,37
(-) Imposto de Renda	(156.485,64)	(145.642,43)
Resultado Líquido do Exercício	(4.678.569,55)	5.879.706,94

DEMONSTRAÇÕES DOS FLUXOS DE CAIXA EM R\$

Atividades Operacionais		
Resultado do Exercício	(4.678.569,55)	5.879.706,94
Depreciação	2.584.697,77	3.200.891,25
Resultado de Equivalência Patrimonial	3.860.621,90	(6.780.291,80)
(=) Resultado Operacional de Caixa no Período	1.766.750,12	2.300.306,39
Varições no Circulante		
Varição no Proj.Coloniz.Mutum	(1.557.068,01)	13.377.254,79
Varição Adiant.Fornecedores	-	40.065,60
Varição Títulos a Receber	(105.984,00)	14.585,82
Varição de Estoques	(2.126.236,09)	7.496,51
Varição Imp.Taxas a Recuperar	8.589,44	685,17
Varição Outros Direitos	527.161,82	(70.081,47)
Varição Obras em Andamento	-	6.133.197,63
Varição de Fornecedores	73.700,40	(418.666,38)
Varição de Obrigações Trabalhistas	26.289,85	(9.145,40)
Varição Imp.Taxas a Recolher	55.704,56	(13.042,39)
Varição Outras Obrigações	77.092,38	15.493,44
Varição Comissões	(116.964,56)	-
Varição Depósitos p/Recursos	(21.277,94)	(231.746,73)
Varição Prest.Proj.Col.Mutum L.P	9.550.950,69	16.675.171,08
Varição Receita Diferida	(7.867.204,12)	(30.040.713,35)
Varição Adiantamento Dividendos	239.231,67	(39.057,00)
Varição Creditos de Acionistas	369.234,89	13.648.815,81
Total Fluxo de Caixa Operacional	899.971,10	21.390.619,52
Atividade de Investimento		
Varição de Imobilizado	1.439.674,50	(6.153.945,70)
Varição de Diferido	103.985,88	-
Total Atividade de Investimento	1.543.660,38	(6.153.945,70)
Atividade de Financiamentos		
Varição Emprestimos Bancarios	(499.733,10)	(691.634,73)
Varição de Credito Pessoas Ligadas	(2.755.018,66)	(14.520.159,99)
Varição de Obrigações c/Pessoas Ligadas	568.180,11	(33,00)
Varição em Ações em Tesouraria	-	(26.075,98)
Total Atividade de Financiamento	(2.686.571,65)	(15.237.903,70)
(=) Resultado Final de Caixa	(242.940,17)	(1.229,88)
(+) Saldo Inicial Caixa	412.074,71	413.304,59
(=) Saldo Final Caixa	169.134,54	412.074,71

DEMONSTRAÇÕES DAS MUTAÇÕES DO PATRIMÔNIO LÍQUIDO EM R\$

Discriminação	Capital Integralizado	Reservas De Capital	Reserva Legal	Reservas De Lucros	Total
Saldo em 31.12.15	9.117.238,61	23.838,05	1.268.277,34	15.181.010,21	25.590.364,21
Ações em Tesouraria	-	-	-	(26.075,98)	(26.075,98)
Transf.de Reservas de Lucros p/ Creditos Acionistas	-	-	-	(14.993.205,14)	(14.993.205,14)
Lucro no Exercício	-	-	-	5.879.706,94	5.879.706,94
Saldo em 31.12.16	9.117.238,61	23.838,05	1.268.277,34	6.041.436,03	16.450.790,03
Prejuízo no Exercício	-	-	-	(4.678.569,55)	(4.678.569,55)
Saldo em 31.12.17	9.117.238,61	23.838,05	1.268.277,34	1.362.866,48	11.772.220,48

NOTAS EXPLICATIVAS DAS DEMONSTRAÇÕES FINANCEIRAS

01 - Contexto Operacional: As operações decorrentes da Atividade Imobiliária proveniente do projeto de colonização Nova Mutum (Atualmente Município de Nova Mutum) terras de sua propriedade e da atividade agrícola e pecuária. **02 - Elaboração Das Demonstrações Financeiras e Principais Práticas Contábeis:** A contabilidade e as demonstrações financeiras foram elaboradas dentro das práticas contábeis adotadas no Brasil e de conformidade com as disposições da Lei 6404/76 DL 1598/77 e legislação Complementar. 2.1- Receitas, Custos e Despesas: As receitas da atividade imobiliária são reconhecidas quando o seu efetivo recebimento e os custos atribuídos a essas receitas apropriados de forma proporcional em razão de tratar-se de empreendimento a longo prazo, as outras atividades, demais receitas e despesas são apropriadas obedecendo ao regime de competência. 2.2- Títulos e Valores Mobiliários: São avaliados pelo valor de aplicação acrescido de rendimentos auferidos até a data do Balanço, não excedendo o valor de realização. 2.3- Prestamistas Proj.Colonização Mutum: São registrados pelos valores nominais e conhecidos ou estimados, atualizados monetariamente até a data do balanço, não excedendo ao valor de realização. 2.4- Imobilizado: Esta demonstrado ao custo de aquisição ou construção, corrigidos monetariamente até 31/12/1995, ajustado por depreciação acumuladas, calculadas pelo método linear, as taxas estabelecidas em função de vida útil estimada dos bens 2.4.1 - Teste de recuperabilidade de ativos: a administração entende que não há necessidade de constituir provisão para perdas dos principais bens integrantes do ativo imobilizado tangível e intangível; 2.5- Imposto de Renda e Contribuição Social: A Empresa no ano de 2017 e 2016 o lucro foi tributado pelo regime lucro presumido. 2.6- Demais Ativos e Passivos: são registrados pelos valores nominais conhecidos ou estimados, atualizados até a data do balanço, quando aplicável. **03 - Estoque:** O estoque e composto por terras e lotes. **04 - Emprestimos e Financiamentos:** Refere-se a aquisição de máquinas e implementos agrícola, e PCA (Programa de Construção e Ampliação/Armazen) atualizado conforme taxa de juros contratada e estão lançados em juros a apropriar no Realizável a Longo Prazo e serão amortizados conforme seus pagamento. **05 - Conforme deliberação de Ata de Assembleia Geral Extraordinária do dia 25/09/2015** ficou aprovado o resgate e cancelamento de 734 (setecentas e trinta e quatro) ações de emissão da Companhia, sendo 50 (cinquenta) ações preferenciais da Classe "A", 415 (quatrocentas e quinze) ações preferenciais da Classe "B" e 269 (duzentas e sessenta e nove) ações preferenciais da Classe "C", todas nominativas e sem valor nominal de emissão da Companhia, retirando-as definitivamente de circulação, nos termos do artigo 44, § 1º, da Lei nº 6.404/76. O resgate ora aprovado será realizado à conta de reserva de lucros da Companhia, sem qualquer redução do seu capital social, e o valor de R\$ 20.426,71 (vinte mil, quatrocentos e vinte e seis reais e setenta e um centavos), por ação, será pago aos acionistas titulares das ações preferenciais ora resgatadas, em moeda corrente nacional, com base no respectivo valor patrimonial contábil, conforme balanço patrimonial levantado especialmente para essa finalidade em 31 de agosto de 2015, totalizando o montante de R\$14.993.205,14 (quatorze milhões, novecentos e noventa e três mil, duzentos e cinco reais e quinze centavos). O montante das ações resgatadas ficará disponível aos acionistas preferencialistas na sede da Companhia para pagamento a qualquer tempo, respeitando-se os prazos prescricionais legais aplicáveis. **06 - O capital social** da Companhia, integralmente realizado, é de R\$ 9.117.238,61 (nove milhões, cento e dezessete mil, duzentos e trinta e oito reais e sessenta e um centavos), dividido em 82.100 (oitenta e duas mil e cem) ações ordinárias nominativas, com direito a voto e sem valor nominal, conforme a ATA de Assembleia Geral Extraordinária, realizada em 22 de dezembro de 2015.

Frederico Ribeiro Krakauer
Diretor Presidente

Moira Ribeiro Krakauer Cestari
Diretora

Serafim Scigliano Neto
TC-CRC.1SP045039/O-6/S-MT

ACADEMIA MATO-GROSSENSE DE CIÊNCIAS CONTÁBEIS – AMACIC

DEMONSTRAÇÃO DA RECEITA E DA DESPESA REALIZADA – 2016

BALANÇO PATRIMONIAL						RECEITAS E DESPESAS							
Conta	Classificador	Nome da Conta	Saldo Inicial	Débito	Crédito	Saldo Final	Conta	Classificador	Nome da Conta	Saldo Inicial	Débito	Crédito	Saldo Final
10000	1000000000	**** ATIVO ****	6.679,27	58.339,25	57.452,32	7.566,20	50000	5000000000	**** CUSTOS E DESPESAS OP.****	0,00	52.397,47	0,00	52.397,47
11000	1100000000	ATIVO CIRCULANTE	6.679,27	56.355,26	57.311,87	5.722,66	51000	5100000000	CUSTOS	0,00	1.558,10	0,00	1.558,10
11100	1101000000	CAIXA E EQUIVALENTES DE CAIXA	0,00	52.555,26	48.009,60	4.545,66	51100	5101000000	COM PROGRAMAS DE EDUCAÇÃO	0,00	1.558,10	0,00	1.558,10
11110	1101010000	CAIXA GERAL	0,00	24.415,00	24.415,00	0,00	51166	5101010000	CINE CONTABIL ABRACICON	0,00	1.091,00	0,00	1.091,00
11101	1101010100	CAIXA	0,00	24.415,00	24.415,00	0,00	51167	5101020000	NORMAS BRAS.CONT.TEC.AUDITORIA	0,00	467,10	0,00	467,10
11120	1101020000	BANCO C/MOV- SEM RESTRIÇÃO	0,00	28.140,26	23.594,60	4.545,66	52000	5200000000	DESPESAS OPERACIONAIS	0,00	50.839,37	0,00	50.839,37
11204	1101020100	CAIXA ECON.FEDERAL-CTA 2873-3	0,00	27.540,26	23.427,50	4.112,76	52100	5201000000	DESPESAS ADMINISTRATIVAS	0,00	50.034,20	0,00	50.034,20
11202	1101020200	CAIXA ECON.FEDERAL-CTA 2973-0	0,00	600,00	167,10	432,90	51101	5201010000	DESP.MATERIAL ESCR/EXPEDIENTE	0,00	574,74	0,00	574,74
11400	1102000000	CRÉDITOS A RECEBER	6.679,27	3.800,00	9.302,27	1.177,00	51102	5201020000	DESP. LIMP/CONS/MANT DE BENS	0,00	4.052,50	0,00	4.052,50
11905	1102060000	ADIANTAMENTO DIVERSOS	0,00	600,00	600,00	0,00	51103	5201030000	DESP. COM ENERGIA	0,00	343,91	0,00	343,91
11701	1102060200	ADIAN. A FORNECEDORES	0,00	600,00	600,00	0,00	51108	5201050000	DESP. COM TELEFONE	0,00	1.609,29	0,00	1.609,29
11700	1102070000	OUTROS CREDITOS	6.679,27	3.200,00	8.702,27	1.177,00	51164	5201070000	DOAÇÕES REALIZADAS	0,00	166,00	0,00	166,00
11702	1102070100	VALORES DE JOIA A TRANSFERIR	6.279,27	2.000,00	8.279,27	0,00	51109	5201080000	COMBUSTIVEIS E LUBRIFICANTES	0,00	193,04	0,00	193,04
11703	1102070200	VALORES DE JOIA A IDENTIFICAR	400,00	1.200,00	423,00	1.177,00	51190	5201090000	LICENCA USO SOFTWARE	0,00	1.793,90	0,00	1.793,90
12000	1200000000	ATIVO NÃO CIRCULANTE	0,00	1.983,99	140,45	1.843,54	51112	5201100000	DESPESAS COPA E COZINHA	0,00	156,42	0,00	156,42
12300	1203000000	IMOBILIZADO	0,00	1.983,99	140,45	1.843,54	51114	5201110000	ALUGUÉIS	0,00	12.000,00	0,00	12.000,00
12310	1203010000	BENS PRÓPRIOS SEM RESTRIÇÃO	0,00	1.983,99	0,00	1.983,99	51165	5201120000	DESP. COM ANIVERSARIOS	0,00	112,97	0,00	112,97
13205	1203010300	EQUIPAMENTOS DE INFORMATICA	0,00	1.483,99	0,00	1.483,99	51118	5201130000	DESP.COM LOCAÇÕES	0,00	3.000,00	0,00	3.000,00
13209	1203010500	MOVEIS E UTENSILIOS	0,00	500,00	0,00	500,00	51119	5201140000	BRINDES E BONIFICAÇÕES	0,00	43,50	0,00	43,50
12800	1203090000	(-) DEPRECIÇÃO ACUMULADA	0,00	0,00	140,45	-140,45	51122	5201160000	DESP. COM FOTOCOPIAS	0,00	23,25	0,00	23,25
13505	1203090100	(-)DEPR. EQUIP. INFORMATICA	0,00	0,00	111,29	-111,29	51123	5201170000	LANCHES E REFEIÇÕES	0,00	688,73	0,00	688,73
13506	1203091100	(-)DEPR. MOVEIS E UTENSILIOS	0,00	0,00	29,16	-29,16	51126	5201190000	HONORÁRIOS PROFISSIONAIS	0,00	5.760,00	0,00	5.760,00
20000	2000000000	**** PASSIVO ****	6.679,27	17.346,60	18.233,53	7.566,20	51133	5201230000	DESPESAS C/ESTACIONAMENTO	0,00	96,00	0,00	96,00
21000	2100000000	PASSIVO CIRCULANTE	0,00	8.332,40	8.860,79	528,39	51129	5201280000	BENS DE VALOR REDUZIDO	0,00	3.542,51	0,00	3.542,51
21110	2101000000	DUPLICATAS A PAGAR	0,00	7.850,30	8.378,69	528,39	51132	5201270000	DESPESAS CARTORÁRIAS	0,00	916,03	0,00	916,03
21203	2101010000	FORNECEDORES NACIONAIS	0,00	7.850,30	8.378,69	528,39	51140	5201280000	TAXAS E EMOLUMENTOS	0,00	278,71	0,00	278,71
21100	2101010100	FORNECEDORES	0,00	7.850,30	8.378,69	528,39	51141	5201290000	DESP. COM CONDOMINIO	0,00	5.019,54	0,00	5.019,54
21598	2106000000	OUTRAS OBRIGAÇÕES	0,00	482,10	482,10	0,00	51142	5201300000	IPTU	0,00	258,63	0,00	258,63
21510	2106020000	ADIANTAMENTO DE ASSOCIADOS	0,00	482,10	482,10	0,00	51143	5201310000	DESPESAS COM CORREIOS	0,00	17,40	0,00	17,40
21602	2106020100	ANUIDADES A DEVOLVER	0,00	482,10	482,10	0,00	51144	5201320000	MATERIAIS/MAO DE OBRA REFORMA	0,00	7.263,38	0,00	7.263,38
22200	2300000000	PATRIMONIO LÍQUIDO	6.679,27	9.014,20	9.372,74	7.037,81	51146	5201330000	DESPESAS COM PUBLICAÇÕES	0,00	1.983,30	0,00	1.983,30
24100	2301000000	PATRIMONIO SOCIAL	7.000,00	320,73	9.052,01	15.731,28	51198	5201980000	DEPRECIÇÕES	0,00	140,45	0,00	140,45
24102	2301010000	PATRIMONIO SOCIAL	7.000,00	320,73	9.052,01	15.731,28	54000	5204000000	DESPESAS FINANCEIRAS	0,00	805,17	0,00	805,17
24301	2310000000	SUPERÁVIT OU DÉFICIT ACUMULADO	-320,73	8.693,47	320,73	-8.693,47	51201	5204010000	DESPESAS BANCARIAS	0,00	727,50	0,00	727,50
24303	2310020000	DÉFICT	-320,73	8.693,47	320,73	-8.693,47	51202	5204020000	JUROS E MULTAS DE MORA	0,00	59,39	0,00	59,39
							51301	5204050000	EMOLUMENTOS	0,00	18,28	0,00	18,28
**** ATIVO ****					0,00		60000	6000000000	**** RECEITAS ****	0,00	0,00	52.397,47	52.397,47
**** PASSIVO ****					0,00		61000	6100000000	RECEITAS OPERACIONAIS	0,00	0,00	43.704,00	43.704,00
**** CUSTOS E DESPESAS OP.****					52.397,47	D	61100	6101000000	COM RESTRIÇÃO	0,00	0,00	2.215,00	2.215,00
**** RECEITAS ****					52.397,47	C	61110	6101010000	PROGRAMAS DE EDUCAÇÃO	0,00	0,00	2.215,00	2.215,00
Diferença					52.397,47	C	61101	6101010100	CINE CONTABIL ABRACICON	0,00	0,00	1.315,00	1.315,00
Resultado do Período					0,00		61102	6101010200	NORMAS BRAS.CONT.TEC.AUDITORIA	0,00	0,00	900,00	900,00
DEMONSTRAÇÃO DO RESULTADO DO PERÍODO							61200	6102000000	SEM RESTRIÇÃO	0,00	0,00	41.489,00	41.489,00
RECEITA BRUTA OPERACIONAL					43.704,00		61220	6102020000	CONTRIB.E DOAÇÕES VOLUNTÁRIAS	0,00	0,00	40.397,60	40.397,60
RECEITAS ASSOCIATIVAS OPERACIONAIS					43.704,00		61221	6102020100	RECEITAS ASSOCIATIVAS	0,00	0,00	14.874,22	14.874,22
RECEITA LÍQUIDA OPERACIONAL					43.704,00		61502	6102020101	ANUIDADES	0,00	0,00	14.874,22	14.874,22
RECEITA LÍQUIDA ASSOCIATIVAS					43.704,00		61250	6102020200	LEGADOS/DOAÇÕES/JOIA	0,00	0,00	25.523,38	25.523,38
LUCRO BRUTO OPERACIONAL					43.704,00		62102	6102020202	DOAÇÕES	0,00	0,00	25.523,38	25.523,38
RESULTADO ASSOCIATIVAS					43.704,00		61290	6102050000	OUTROS RECURSOS RECEBIDOS	0,00	0,00	1.091,40	1.091,40
DESPESAS/RECEITAS OPERACIONAIS					-52.397,47		63301	6102050300	RECEITAS DIVERSAS	0,00	0,00	1.091,40	1.091,40
CUSTOS E DESPESAS OPERACIONAIS					-52.397,47		63303	6102050302	DESCONTOS OBTIDOS	0,00	0,00	491,40	491,40
RESULTADO OPERACIONAL					-8.693,47		63304	6102050303	DEPOSITOS A IDENTIFICAR	0,00	0,00	600,00	600,00
SUPERAVIT(DEFICT)					-8.693,47		66000	6600000000	APURACAO DE RESULTADOS	0,00	0,00	8.693,47	8.693,47
							66100	6601000000	RESULTADOS APURADOS	0,00	0,00	8.693,47	8.693,47
							66666	6601010000	RESULTADO DO PERIODO	0,00	0,00	8.693,47	8.693,47

Cuiaba - MT / 31 DE DEZEMBRO DE 2016

Paulo Cesar Warmling Junior
CONTADOR
CRC: MT-0016191/O-4
CPF: 048.355.199-65
RG: 39707342

ACAD.MATO-GROSSEN.DE CIENCIAS CON-AMACIC
Ivan Echeverria
Presidente
CPF: 005.021.201-00 RG: 262.357-9

ACADEMIA MATO-GROSSENSE DE CIÊNCIAS CONTÁBEIS – AMACIC

DEMONSTRAÇÃO DA RECEITA E DA DESPESA REALIZADA – 2017

BALANÇO PATRIMONIAL					RECEITAS E DESPESAS								
Conta	Classificador	Nome da Conta	Saldo Inicial	Débito	Crédito	Saldo Final	Conta	Classificador	Nome da Conta	Saldo Inicial	Débito	Crédito	Saldo Final
10000	1000000000	**** ATIVO ****	7.566,20	96.763,32	81.990,95	22.338,57	50000	5000000000	**** CUSTOS E DESPESAS OP.****	0,00	53.828,42	0,00	53.828,42
11000	1100000000	ATIVO CIRCULANTE	5.722,66	92.714,35	81.185,23	17.251,78	51000	5100000000	CUSTOS	0,00	10.176,00	0,00	10.176,00
11100	1101000000	CAIXA E EQUIVALENTES DE CAIXA	4.545,66	92.714,35	80.008,23	17.251,78	51100	5101000000	COM PROGRAMAS DE EDUCAÇÃO	0,00	10.176,00	0,00	10.176,00
11110	1101010000	CAIXA GERAL	0,00	34.777,00	34.006,18	770,82	51166	5101010000	CINE CONTABIL ABRACICON	0,00	10.176,00	0,00	10.176,00
11101	1101010100	CAIXA	0,00	34.777,00	34.006,18	770,82	52000	5200000000	DESPESAS OPERACIONAIS	0,00	43.652,42	0,00	43.652,42
11120	1101020000	BANCO C/MOV- SEM RESTRIÇÃO	4.545,66	47.014,27	45.195,95	6.363,98	52100	5201000000	DESPESAS ADMINISTRATIVAS	0,00	42.429,44	0,00	42.429,44
11204	1101020100	CAIXA ECON.FEDERAL-CTA 2873-3	4.112,76	40.564,27	38.665,00	6.012,03	51101	5201010000	DESP.MATERIAL ESCR/EXPEDIENTE	0,00	473,51	0,00	473,51
11202	1101020200	CAIXA ECON.FEDERAL-CTA 2973-0	432,90	6.450,00	6.530,95	351,95	51102	5201020000	DESP. LIMP/CONS/MANT DE BENS	0,00	3.890,09	0,00	3.890,09
11140	1101040000	APLIC.FINANC - SEM RESTRIÇÃO	0,00	10.923,08	806,10	10.116,98	51103	5201030000	DESP. COM ENERGIA	0,00	325,59	0,00	325,59
11321	1101040100	APLIC.CAIXA ECONOMICA-2873-3	0,00	10.923,08	806,10	10.116,98	51104	5201040000	DESPES. COM VIAGENS E ESTADIAS	0,00	1.236,00	0,00	1.236,00
11400	1102000000	CRÉDITOS A RECEBER	1.177,00	0,00	1.177,00	0,00	51108	5201050000	DESP. COM TELEFONE	0,00	1.989,79	0,00	1.989,79
11700	1102070000	OUTROS CREDITOS	1.177,00	0,00	1.177,00	0,00	51109	5201080000	COMBUSTIVEIS E LUBRIFICANTES	0,00	580,02	0,00	580,02
11703	1102070200	VALORES DE JOIA A IDENTIFICAR	1.177,00	0,00	1.177,00	0,00	51190	5201090000	LICENCA USO SOFTWARE	0,00	600,00	0,00	600,00
12000	1200000000	ATIVO NÃO CIRCULANTE	1.843,54	4.048,97	805,72	5.086,79	51112	5201100000	DESPESAS COPA E COZINHA	0,00	608,44	0,00	608,44
12300	1203000000	IMOBILIZADO	1.843,54	4.048,97	805,72	5.086,79	51114	5201110000	ALUGUÉIS	0,00	13.200,00	0,00	13.200,00
12310	1203010000	BENS PRÓPRIOS SEM RESTRIÇÃO	1.983,99	4.048,97	0,00	6.032,96	51119	5201140000	BRINDES E BONIFICAÇÕES	0,00	89,90	0,00	89,90
13205	1203010300	EQUIPAMENTOS DE INFORMATICA	1.483,99	4.048,97	0,00	5.532,96	51122	5201160000	DESP. COM FOTOCÓPIAS	0,00	4,00	0,00	4,00
13209	1203010500	MOVEIS E UTENSILIOS	500,00	0,00	0,00	500,00	51123	5201170000	LANCHES E REFEIÇÕES	0,00	1.632,65	0,00	1.632,65
12800	1203090000	(-) DEPRECIÇÃO ACUMULADA	-140,45	0,00	805,72	-946,17	51126	5201190000	HONORÁRIOS PROFISSIONAIS	0,00	5.760,00	0,00	5.760,00
13505	1203090100	(-)DEPR. EQUIP. INFORMATICA	-111,29	0,00	755,72	-867,01	51128	5201210000	DESP.GRÁF/ANÚNCIOS E PUBLIC.	0,00	349,69	0,00	349,69
13506	1203091100	(-)DEPR. MOVEIS E UTENSILIOS	-29,16	0,00	50,00	-79,16	51133	5201230000	DESPESAS C/ESTACIONAMENTO	0,00	57,00	0,00	57,00
							51129	5201260000	BENS DE VALOR REDUZIDO	0,00	525,99	0,00	525,99
							51132	5201270000	DESPESAS CARTORÁRIAS	0,00	128,08	0,00	128,08
							51141	5201290000	DESP. COM CONDOMINIO	0,00	4.810,99	0,00	4.810,99
20000	2000000000	**** PASSIVO ****	7.566,20	9.747,85	24.520,22	22.338,57	51142	5201300000	IPTU	0,00	251,08	0,00	251,08
21000	2100000000	PASSIVO CIRCULANTE	528,39	1.054,38	525,99	0,00	51143	5201310000	DESPESAS COM CORREIOS	0,00	67,75	0,00	67,75
21110	2101000000	DUPLICATAS A PAGAR	528,39	1.054,38	525,99	0,00	51147	5201340000	DESPESAS CONVENIO	0,00	4.779,95	0,00	4.779,95
21203	2101010000	FORNECEDORES NACIONAIS	528,39	1.054,38	525,99	0,00	51148	5201350000	AQUISIÇÃO DE LIVROS	0,00	263,20	0,00	263,20
21100	2101010100	FORNECEDORES	528,39	1.054,38	525,99	0,00	51198	5201980000	DEPRECIÇÕES	0,00	805,72	0,00	805,72
22200	2300000000	PATRIMONIO LÍQUIDO	7.037,81	8.693,47	23.994,23	22.338,57	52221	5202000000	DESPESAS TRIBUTÁRIAS	0,00	189,00	0,00	189,00
24100	2301000000	PATRIMONIO SOCIAL	15.731,28	8.693,47	5.935,32	12.973,13	51139	5202030000	IMPOSTOS E TAXAS	0,00	189,00	0,00	189,00
24102	2301010000	PATRIMONIO SOCIAL	15.731,28	8.693,47	5.935,32	12.973,13	54000	5204000000	DESPESAS FINANCEIRAS	0,00	1.033,98	0,00	1.033,98
24301	2310000000	SUPERÁVIT OU DÉFICIT	-8.693,47	0,00	18.058,91	9.365,44	51201	5204010000	DESPESAS BANCARIAS	0,00	949,00	0,00	949,00
24302	2310010000	SUPERÁVIT	0,00	0,00	9.365,44	9.365,44	51309	5204030000	I.O.F. S/OPERAÇÃO	0,00	0,65	0,00	0,65
24303	2310020000	DÉFICIT	-8.693,47	0,00	8.693,47	0,00	51305	5204040000	IRRF S/APLICAÇÕES FINANCEIRAS	0,00	84,33	0,00	84,33
							60000	6000000000	**** RECEITAS ****	0,00	9.365,44	63.193,86	53.828,42
							61000	6100000000	RECEITAS OPERACIONAIS	0,00	0,00	63.193,86	63.193,86
							61100	6101000000	COM RESTRIÇÃO	0,00	0,00	14.000,27	14.000,27
							61110	6101010000	PROGRAMAS DE EDUCAÇÃO	0,00	0,00	13.400,00	13.400,00
							61101	6101010100	CINE CONTABIL ABRACICON	0,00	0,00	13.400,00	13.400,00
							61190	6101090000	RENDIMENTOS FINANCEIROS	0,00	0,00	600,27	600,27
							61404	6101090100	RENDAS DE APLIC.FINANCEIRAS	0,00	0,00	600,27	600,27
							61200	6102000000	SEM RESTRIÇÃO	0,00	0,00	49.193,59	49.193,59
							61220	6102020000	CONTRIB.E DOAÇÕES VOLUNTÁRIAS	0,00	0,00	42.203,64	42.203,64
							61221	6102020100	RECEITAS ASSOCIATIVAS	0,00	0,00	22.863,64	22.863,64
							61502	6102020101	ANUIDADES	0,00	0,00	22.863,64	22.863,64
							61250	6102020200	LEGADOS/DOAÇÕES/JOIA	0,00	0,00	19.340,00	19.340,00
							62102	6102020202	DOAÇÕES	0,00	0,00	19.340,00	19.340,00
							61290	6102050000	OUTROS RECURSOS RECEBIDOS	0,00	0,00	6.989,95	6.989,95
							61298	6102050200	RECEITAS CONVENIO	0,00	0,00	6.700,00	6.700,00
							63301	6102050300	RECEITAS DIVERSAS	0,00	0,00	289,95	289,95
							63303	6102050302	DESCONTOS OBTIDOS	0,00	0,00	289,95	289,95
							66000	6600000000	APURACAO DE RESULTADOS	0,00	9.365,44	0,00	-9.365,44
							66100	6601000000	RESULTADOS APURADOS	0,00	9.365,44	0,00	-9.365,44
							66666	6601010000	RESULTADO DO PERIODO	0,00	9.365,44	0,00	-9.365,44

<p>DEMONSTRAÇÃO DO RESULTADO DO PERÍODO</p> <p>RECEITA BRUTA OPERACIONAL 63.193,86</p> <p>RECEITAS ASSOCIATIVAS OPERACIONAIS 63.193,86</p> <p>RECEITA LIQUIDA OPERACIONAL 63.193,86</p> <p>RECEITA LIQUIDA ASSOCIATIVAS 63.193,86</p> <p>LUCRO BRUTO OPERACIONAL 63.193,86</p> <p>RESULTADO ASSOCIATIVAS 63.193,86</p> <p>DESPESAS/RECEITAS OPERACIONAIS -53.828,42</p> <p>CUSTOS E DESPESAS OPERACIONAIS -53.828,42</p> <p>RESULTADO OPERACIONAL 9.365,44</p> <p>SUPERAVIT(DEFICT) 9.365,44</p>	<p>60000 6000000000 **** RECEITAS **** 0,00 9.365,44 63.193,86 53.828,42</p> <p>61000 6100000000 RECEITAS OPERACIONAIS 0,00 0,00 63.193,86 63.193,86</p> <p>61100 6101000000 COM RESTRIÇÃO 0,00 0,00 14.000,27 14.000,27</p> <p>61110 6101010000 PROGRAMAS DE EDUCAÇÃO 0,00 0,00 13.400,00 13.400,00</p> <p>61101 6101010100 CINE CONTABIL ABRACICON 0,00 0,00 13.400,00 13.400,00</p> <p>61190 6101090000 RENDIMENTOS FINANCEIROS 0,00 0,00 600,27 600,27</p> <p>61404 6101090100 RENDAS DE APLIC.FINANCEIRAS 0,00 0,00 600,27 600,27</p> <p>61200 6102000000 SEM RESTRIÇÃO 0,00 0,00 49.193,59 49.193,59</p> <p>61220 6102020000 CONTRIB.E DOAÇÕES VOLUNTÁRIAS 0,00 0,00 42.203,64 42.203,64</p> <p>61221 6102020100 RECEITAS ASSOCIATIVAS 0,00 0,00 22.863,64 22.863,64</p> <p>61502 6102020101 ANUIDADES 0,00 0,00 22.863,64 22.863,64</p> <p>61250 6102020200 LEGADOS/DOAÇÕES/JOIA 0,00 0,00 19.340,00 19.340,00</p> <p>62102 6102020202 DOAÇÕES 0,00 0,00 19.340,00 19.340,00</p> <p>61290 6102050000 OUTROS RECURSOS RECEBIDOS 0,00 0,00 6.989,95 6.989,95</p> <p>61298 6102050200 RECEITAS CONVENIO 0,00 0,00 6.700,00 6.700,00</p> <p>63301 6102050300 RECEITAS DIVERSAS 0,00 0,00 289,95 289,95</p> <p>63303 6102050302 DESCONTOS OBTIDOS 0,00 0,00 289,95 289,95</p> <p>66000 6600000000 APURACAO DE RESULTADOS 0,00 9.365,44 0,00 -9.365,44</p> <p>66100 6601000000 RESULTADOS APURADOS 0,00 9.365,44 0,00 -9.365,44</p> <p>66666 6601010000 RESULTADO DO PERIODO 0,00 9.365,44 0,00 -9.365,44</p>
---	---

Cuiaba - MT / 31 DE DEZEMBRO DE 2017

<p>Paulo Cesar Warmling Junior CONTADOR CRC: MT-0016191/O-4 CPF: 048.355.199-65 RG: 39707342</p>	<p>ACAD.MATO-GROSSEN.DE CIENCIAS CON-AMACIC Ivan Echeverría Presidente CPF: 005.021.201-00 RG: 262.357-9</p>
--	---

EXTRAVIO DE DOCUMENTOS

VENDELINO MARIN E ESPOSA, CPF nº 284078491-20 e I.E. nº 13.227.424-8, estabelecido na Fazenda Linha 13, setor 04, lote 06,82 e 83, Zona Rural, na cidade de Lucas do rio Verde-MT, DECLARA para os devidos fins de direito que extraviou em local desconhecido as Notas Fiscais de n. 3055 A 3075, do Bloco de Produtor Rural da Inscrição estadual Acima mencionada, Modelo 01, 25X5, AIDF 681636.

REFRIGERANTES MARAJÁ S/A, CNPJ 03.835.832/0001-16, Avenida Frei Coimbra, nº 1955, Jardim Ouro Branco, Várzea Grande-MT, CEP 78.135-000, informa, para os devidos fins, o extravio do LIVRO DE REGISTRO DE UTILIZAÇÃO DE DOCUMENTOS FISCAIS E TERMOS DE OCORRÊNCIAS Nº 01, conforme BOLETIM DE OCORRÊNCIA Nº: 2018.203909.

PODER JUDICIÁRIO

JUSTIÇA FEDERAL

OAB

OAB - ORDEM DOS ADVOGADOS DO BRASIL

EDITAL nº 012/18-SG/TED-Secretaria do Conselho Seccional - PAUTA DO CONSELHO SECCIONAL: **O presidente do Conselho Seccional da Ordem dos Advogados do Brasil Seção de Mato Grosso faz saber a todos quanto o presente edital virem, que na sede do Plenário Mario Cardi na OAB/MT, situada na Rua Dr. Mario Cardi Filho, s/n do Centro Político Administrativo, em Cuiabá/MT, reunir-se-ão em Sessão Ordinária da 1ª Turma, no dia 27 de Julho de 2018, a partir das 08h, oportunidade na qual, em grau recursal, serão julgados os feitos a seguir discriminados: 01) Embargos Declaração n. 0000760/2016-(Antigo 8.995/2014)- Recorrente: H. V. V. (Procuradores Drs. João Paulo Moreschi - OAB/MT11.686/O e Ricardo Turbino Neves - OAB/MT 12.454/O)- Recorrido: Ex-Ofício TED - COMUNICANTE: 5ª Juizado Cível de Cuiabá/MT- RELATOR: Dr. Abel Sguarezzi- 02) Processo n. 0001030/2016-CLASSE I-Recorrente: A. R. M.(Adv. Dr. Almir Rogerio de Moura - OAB/MT 13.853/O)-Recorrido: Ex-Ofício TED - Comunicante: 4ª Vara de Primavera do Leste-Relator: Ricardo Ferreira Garcia- Vista Regimental: Luis Filipe Oliveira de Oliveira-03) Processo n. 0001131/2016-CLASSE I -Recorrentes: R. A. A.(Proc. Dr. Juliano da Silva Barboza - OAB/MT - 14.573/O)Recorridos: M. C. M. M.- G. M. M.-S. M. M e S. A. M. M-Relator: Samir Hammoud.04)Embargos de Declaração n. 0001266/2016- CLASSE- Recorrente: W. S. S. (Adv. Dr. Hugo Florêncio de Castilho - OAB/MT 15.640/O Viviane Cristine Caldas Castilho -OAB/MT 9.826/O)- Recorrido: W. C. J. (Adv. Waldir Cechet Junior - OAB/MT 4.111)) RELATOR: Dr. Luiz Carlos de Oliveira Assumpção Junior-05) Processo n. 0003701/2017--Inscrição de Definitiva - Instauração do Incidente de Inidoneidade-Representado: M. D. -Representante: OAB/MT-Relator: Dr. Alfredo Jose de Oliveira Gonzaga-06)Processo nº Processo n. 0001472/2018-Inscrição de Estagiário - Instauração do Incidente de Inidoneidade -Representado: M. H. C. L. Representante: OAB/MT-Relatora: Dra. Tatiane Barros Ramalho-07)Processo n. 0001629/2018 -Inscrição de Definitiva -Requerente: H. B. F. T. Requerido: OAB/MT-Relator: Dr. Elbio Gonzales -08)Processo nº 0000411/2018-Inscrição Definitiva-Requerente: M.S.G- Requerido: OAB/MT-Relator: Fernando Augusto Vieira de Figueiredo-Vista Regimental: Luiz da Penha Correea-09) Processo nº 0001378/2018-Inscrição Definitiva Instauração do Incidente de Inidoneidade-Requerente: D. C. C. S.-Requerido: OAB/MT-Relator: Ivo Matias-Nada mais.Cuiabá, 05 de Julho de 2018.a.s.Leonardo Pio da Silva Campos-Presidente da OAB/MT.**

EDITAL nº 013/18-SG/TED-Secretaria do Conselho Seccional - PAUTA DO CONSELHO SECCIONAL: **O presidente do Conselho Seccional da Ordem dos Advogados do Brasil Seção de Mato Grosso faz saber a todos quanto o presente edital virem, que na sede do Plenário Mario Cardi na OAB/MT, situada na Rua Dr. Mario Cardi Filho, s/n do Centro Político Administrativo, em Cuiabá/MT, reunir-se-ão em Sessão Ordinária da 2ª Turma, no dia 27 de Julho de 2018, a partir das 14h, oportunidade na qual, em grau recursal, serão julgados os feitos a seguir discriminados:01) Processo n. 0010410/2015-Classe I-Recorrente: E. D. B.(Adv. Dr. Ediney Domingues Barros - OAB/MT 14.282/O)-Recorrido: Ex-Ofício -Comunicante:4ª Juizado Especial Cível-Relator: Igor Giraldo Faria.02)Processo n. 0001010/2016- Classe I- Recorrente: L. P. J. (Adv.**

Dr. Luciano Pedroso de Jesus -OAB/MT 3.981/O-Recorrido: Ex-officio TED- Comunicante: TJMT-Relator: Jose Carlos de Oliveira Guimarães Junior.03) **Processo n.0000660/2016(Antigo 9.705/14)** - Classe I-Recorrente: G. C. C (Adv. Dr. Galeno Chaves da Costa - OAB/MT 11.902/B)-Recorrido: Ex Officio -Comunicante: 2ª Vara de Vila Rica/MT-Relator: Rodrigo Geraldo Ribeiro de Araújo.04) **Processo nº 0001044/2016(Antigo 9.570/14)Classe I-Recorrente: W. O. S. (Adv. Assist. Dr. Pedro Augusto de Araújo Marques - OAB/MT 12.547/O)-Recorrido: F. D. V. (Adv. Dativo Dr. André Luiz Faria - OAB/MT10.917/A)-Relator: Mauro Paulo Galera Mari-05) **Processo nº 0001490/2016 (Antigo 9.954/15)**-Classe I-Recorrente: A. F. J. (Proc. Dra. Veronica Laura de Campos Lathuilliere - OAB/MT 7.950/O, Rosana Santos da Silva - OAB/MT 17.087)Recorrido: Ex-Ofício OAB/MT -TED-Relator: Jose Patrocínio de Brito Junior-06) **Processo nº 0010579/2015-Classe I-Recorrente: L.F. S. (Adv. Assist. Maria Carolina Pessatti -OAB/MT 20.706)-Recorrido: J. S. F. M. (Adv. Dr. Jose Simão Ferreira Martins - OAB/MT 7.520)-Relatora: Dra. Roberta Vieira Borges Felix-07) **Processo nº 0000008/2017-Classe I-Recorrente: H. F. M.(Procs. Dr. Afonso Decanini Neto -OAB/MT 9.123 e Dr. Luis Fernando Decanini -OAB/ MT 9.993)-Recorrido: Ex-Ofício Ted -Comunicante: Ministério Público de Mato Grosso-Relator: Pedro Martins-08)Processo nº 0000497/2018-Instauração do Incidente de Inidoneidade-Recorrente: J. C. S. -Recorrido: OAB/MT-Relator: Jose Carlos de Oliveira Guimaraes Junior-09) **Processo nº 951/2018-** Instauração do Incidente de Inidoneidade-Requerente: C. H. A. M. -Requerido:OAB/MT-Relatora. Paula Regina de Toledo Ribeiro Nada mais.Cuiabá, 05 de Julho de 2018.a.s.Leonardo Pio da Silva Campos-Presidente da OAB/MT.******

TRIBUNAL DE JUSTIÇA

TRIBUNAL DE JUSTIÇA DO ESTADO DE MATO GROSSO

AVISO DE ABERTURA DE LICITAÇÃO

CONCORRÊNCIA PÚBLICA N. 4/2018

CIA 0064620-48.2017.8.11.0000

O Presidente do Tribunal de Justiça, por intermédio da Comissão Permanente de Licitação, nomeada pela Portaria n. 738/2018-PRES - DJE nº. 10271, de 08/06/2018, comunica aos interessados que será **ABERTA** a Sessão Pública da **CONCORRÊNCIA PÚBLICA N. 4/2018 - CIA 0064620-48.2017.8.11.0000**, no dia **15 de agosto de 2018**, às 09h30, na sala de Licitações - Departamento Administrativo - Anexo Des. Antônio de Arruda - Tribunal de Justiça - Cuiabá/MT. OBJETO: Contratação de empresa especializada em engenharia para a execução de obra de reforma do edifício da Escola dos Servidores, de 1500 m² de área construída, mediante o regime empreitada por preço unitário, conforme especificações constantes no Projeto Básico n. 003/2018- ANEXO I, que é parte integrante deste Edital.

Os interessados no Edital poderão adquiri-lo no site: www.tjmt.jus.br/licitacao.

Qualquer informação deverá ser solicitada pelo e-mail: cpl@tjmt.jus.br.

Cuiabá, 05 de julho de 2018.

Bruna Thaisa Dias Penachioni Ivogio
Diretora do Departamento Administrativo

TRIBUNAL DE JUSTIÇA DO ESTADO DE MATO GROSSO
DEPARTAMENTO ADMINISTRATIVO

EXTRATO

1º TERMO DE ADITAMENTO AO CONTRATO Nº 07/2017 - CIA 0008915-65.2017.8.11.0000

OBJETO: "O presente Termo de Aditamento tem a finalidade alterar, em parte, a Cláusula Segunda - VIGÊNCIA, item 2.1, do contrato originariamente firmado entre as partes."

CONTRATANTE: TRIBUNAL DE JUSTIÇA/MT - FUNAJURIS
CNPJ: 03.535.606/0001-10

CONTRATADA: ORION TELECOMUNICAÇÕES ENGENHARIA LTDA
CNPJ: 01.011.976/0004-75

DA VIGÊNCIA: "A Alterar em parte, o item 2.1 da Cláusula Segunda - VIGÊNCIA, prorrogando o prazo de vigência do contrato por mais 20 (vinte) meses, com início na data de 29/09/2018 e encerramento em 30/05/2020, conforme preceitua o art. 57, inc. II, da Lei n. 8.666/93".

Cuiabá, 05 de julho de 2018.

Bruna Thaisa Dias Penachioni Ivoгло
Diretora do Departamento Administrativo

TRIBUNAL DE JUSTIÇA DO ESTADO DE MATO GROSSO
DEPARTAMENTO ADMINISTRATIVO

EXTRATO

CONTRATO Nº 59/2018 - CIA 0057874-33.2018.8.11.0000

OBJETO: "O objeto do presente instrumento é a contratação de empresa que, sob demanda, prestará serviços de manutenção predial preventiva (visita periódica) e corretiva (eventuais), com fornecimento de peças, equipamentos, materiais e mão de obra, com o maior desconto a ser aplicado na forma estabelecida em planilhas de serviços e insumos, constantes da TABELA SINAPI, aos inúmeros Polos do Poder Judiciário no Estado de Mato Grosso-SINOP, ITAÚBA, ALTA FLORESTA e CAMPINÁPOLIS - (Lotes e Polos III, IV e IX)".

CONTRATANTE: TRIBUNAL DE JUSTIÇA/MT - FUNAJURIS
CNPJ: 01.872.837/0001-93
CONTRATADA: CONSTRUTORA DANIELA EIRELI- ME
CNPJ: 20.192.150/0001-51
DA VIGÊNCIA: "O prazo de vigência deste Termo de Contrato é de 08 (oito) meses, com início na data de 25/06/2018 e encerramento em 24/02/2019, podendo ser prorrogado por interesse das partes até o limite de 60 (sessenta) meses, na forma do art. 57, inciso II e § 2º da Lei n. 8.666/93, desde que haja autorização formal da autoridade competente e observados os requisitos".

DO PREÇO: "O valor total da contratação é de R\$ 1.009.393,12 (um milhão nove mil trezentos e noventa e três reais doze centavos), com um percentual de desconto de 22,5100% para o LOTE e POLO III, de 26,0400% para o LOTE e POLO IV e de 25,7990% para o LOTE e POLO IX, constante na tabela SINAPI estabelecida para o Estado de Mato Grosso, com incidência do desconto ofertado pela Licitante, acrescido do BDI conforme Anexo II do Termo de Referência".

Cuiabá, 04 de julho de 2018.

Bruna Thaisa Dias Penachioni Ivoгло
Diretora do Departamento Administrativo

TRIBUNAL DE JUSTIÇA DO ESTADO DE MATO GROSSO
EXTRATO

ATA DE REGISTRO DE PREÇOS N. 049/2018
CIA 0058717-95.2018.8.11.0000

O presente extrato tem por finalidade tornar público o registro de preço ofertado pela empresa vencedora nos Itens 01 e 02 do **PREGÃO ELETRÔNICO N. 21/2018 - CIA 0012205-54.2018.8.11.0000**.
EMPRESA: FIDELITY AUTO CENTER LTDA-ME.
CNPJ N. 18.868.010/0001-09
OBJETO: REGISTRO DE PREÇOS para a eventual aquisição de ÁGUA MINERAL, especificado(s) no(s) itens 01 e 02 do Termo de Referência, anexo ao edital de Pregão nº 21/2018, que é parte integrante desta Ata, assim como a proposta vencedora, independentemente de transcrição.

Vigência: 03/07/2018 à 02/07/2019.

Os interessados poderão ter acesso à referida Ata no site www.tjmt.jus.br/acessoinformacao/G/223.

Cuiabá, 05 de julho de 2018.

BRUNA THAISA DIAS PENACHIONI IVOГЛО
Diretora do Departamento Administrativo

TRIBUNAL DE JUSTIÇA DO ESTADO DE MATO GROSSO
EXTRATO

ATA DE REGISTRO DE PREÇOS N. 050/2018
CIA 0058722-20.2018.8.11.0000

O presente extrato tem por finalidade tornar público o registro de preço ofertado pela empresa vencedora nos Itens 04 e 13 do **PREGÃO ELETRÔNICO N. 21/2018 - CIA 0012205-54.2018.8.11.0000**.
EMPRESA: GASOLINI COMÉRCIO E SERVIÇOS EIRELI - EPP.
CNPJ N. 03.401.442/0001-38
OBJETO: REGISTRO DE PREÇOS para a eventual aquisição de BOTIJÃO GÁS e GÁS DE COZINHA, especificado(s) no(s) itens 04 e 13 do Termo de Referência, anexo ao edital de Pregão nº 21/2018, que é parte integrante desta Ata, assim como a proposta vencedora, independentemente de transcrição.

Vigência: 03/07/2018 à 02/07/2019.

Os interessados poderão ter acesso à referida Ata no site www.tjmt.jus.br/acessoinformacao/G/223.

Cuiabá, 05 de julho de 2018.

BRUNA THAISA DIAS PENACHIONI IVOГЛО
Diretora do Departamento Administrativo

TRIBUNAL DE JUSTIÇA DO ESTADO DE MATO GROSSO
EXTRATO

ATA DE REGISTRO DE PREÇOS N. 051/2018
CIA 0058730-94.2018.8.11.0000

O presente extrato tem por finalidade tornar público o registro de preço ofertado pela empresa vencedora nos Item 05 do **PREGÃO ELETRÔNICO N. 21/2018 - CIA 0012205-54.2018.8.11.0000**.
EMPRESA: GOLDSERV COMERCIAL E SERVIÇOS - EIRELI.
CNPJ N. 14.004.528/0001-43
OBJETO: REGISTRO DE PREÇOS para a eventual aquisição de CANETA ESFEROGRÁFICA, especificado(s) no(s) itens 05 do Termo de Referência, anexo ao edital de Pregão nº 21/2018, que é parte integrante desta Ata, assim como a proposta vencedora, independentemente de transcrição.

Vigência: 03/07/2018 à 02/07/2019.

Os interessados poderão ter acesso à referida Ata no site www.tjmt.jus.br/acessoinformacao/G/223.

Cuiabá, 05 de julho de 2018.

BRUNA THAISA DIAS PENACHIONI IVOГЛО
Diretora do Departamento Administrativo

TRIBUNAL DE JUSTIÇA DO ESTADO DE MATO GROSSO
EXTRATO

ATA DE REGISTRO DE PREÇOS N. 052/2018
CIA 0058738-71.2018.8.11.0000

O presente extrato tem por finalidade tornar público o registro de preço ofertado pela empresa vencedora nos Item 14 do **PREGÃO ELETRÔNICO N. 21/2018 - CIA 0012205-54.2018.8.11.0000**.
EMPRESA: KONSULTI SUPRIMENTOS EIRELI-EPP.
CNPJ N. 26.837.253/0001-08
OBJETO: REGISTRO DE PREÇOS para a eventual aquisição de GRAMPO ACOBREADO, especificado(s) no(s) item 14 do Termo de Referência, anexo ao edital de Pregão nº 21/2018, que é parte integrante desta Ata,

assim como a proposta vencedora, independentemente de transcrição.

Vigência: 03/07/2018 à 02/07/2019.

Os interessados poderão ter acesso à referida Ata no site www.tjmt.jus.br/acessoinformacao/G/223.

Cuiabá, 05 de julho de 2018.

BRUNA THAISA DIAS PENACHIONI IVOGLO
Diretora do Departamento Administrativo

TRIBUNAL DE JUSTIÇA DO ESTADO DE MATO GROSSO
EXTRATO

ATA DE REGISTRO DE PREÇOS N. 053/2018
CIA 0058742-11.2018.8.11.0000

O presente extrato tem por finalidade tornar público o registro de preço ofertado pela empresa vencedora nos Itens 06, 07 e 08 do **PREGÃO ELETRÔNICO N. 21/2018 - CIA 0012205-54.2018.8.11.0000**.

EMPRESA: L & E DIVERSIDADE COMERCIAL LTDA.

CNPJ N. 01.013.839/0001-27

OBJETO: REGISTRO DE PREÇOS para a eventual aquisição de CAIXA DE ARQUIVO, especificado(s) no(s) itens 06, 07 e 08 do Termo de Referência, anexo ao edital de Pregão nº 21/2018, que é parte integrante desta Ata, assim como a proposta vencedora, independentemente de transcrição.

Vigência: 03/07/2018 à 02/07/2019.

Os interessados poderão ter acesso à referida Ata no site www.tjmt.jus.br/acessoinformacao/G/223.

Cuiabá, 05 de julho de 2018.

BRUNA THAISA DIAS PENACHIONI IVOGLO
Diretora do Departamento Administrativo

TRIBUNAL DE JUSTIÇA DO ESTADO DE MATO GROSSO
EXTRATO

ATA DE REGISTRO DE PREÇOS N. 054/2018
CIA 0058758-62.2018.8.11.0000

O presente extrato tem por finalidade tornar público o registro de preço ofertado pela empresa vencedora no Item 12 do **PREGÃO ELETRÔNICO N. 21/2018 - CIA 0012205-54.2018.8.11.0000**.

EMPRESA: YOSHIMITSU OGAWA EIRELI - EPP.

CNPJ N. 12.926.152/0001-07

OBJETO: REGISTRO DE PREÇOS para a eventual aquisição de GARRAFA TÉRMICA, especificado(s) no(s) item 12 do Termo de Referência, anexo ao edital de Pregão nº 21/2018, que é parte integrante desta Ata, assim como a proposta vencedora, independentemente de transcrição.

Vigência: 03/07/2018 à 02/07/2019.

Os interessados poderão ter acesso à referida Ata no site www.tjmt.jus.br/acessoinformacao/G/223.

Cuiabá, 05 de julho de 2018.

BRUNA THAISA DIAS PENACHIONI IVOGLO
Diretora do Departamento Administrativo

TRIBUNAL DE JUSTIÇA DO ESTADO DE MATO GROSSO
EXTRATO

ATA DE REGISTRO DE PREÇOS N. 055/2018
CIA 0058770-76.2018.8.11.0000

O presente extrato tem por finalidade tornar público o registro de preço ofertado pela empresa vencedora nos Itens 03, 16, 17 e 19 do **PREGÃO ELETRÔNICO N. 21/2018 - CIA 0012205-54.2018.8.11.0000**.

EMPRESA: LUASI PAPÉIS E LIVROS LTDA.

CNPJ N. 08.371.036/0001-93

OBJETO: REGISTRO DE PREÇOS para a eventual aquisição de ALFINETE, PAPEL A4, PILHA ALCALINA AA e PORTA FOLDER, especificado(s) no(s)

itens 03, 16, 17 e 19 do Termo de Referência, anexo ao edital de Pregão nº 21/2018, que é parte integrante desta Ata, assim como a proposta vencedora, independentemente de transcrição.

Vigência: 03/07/2018 à 02/07/2019.

Os interessados poderão ter acesso à referida Ata no site www.tjmt.jus.br/acessoinformacao/G/223.

Cuiabá, 05 de julho de 2018.

BRUNA THAISA DIAS PENACHIONI IVOGLO
Diretora do Departamento Administrativo

TRIBUNAL DE JUSTIÇA DO ESTADO DE MATO GROSSO
EXTRATO

ATA DE REGISTRO DE PREÇOS N. 056/2018
CIA 0058776-83.2018.8.11.0000

O presente extrato tem por finalidade tornar público o registro de preço ofertado pela empresa vencedora no Item 19 do **PREGÃO ELETRÔNICO N. 21/2018 - CIA 0012205-54.2018.8.11.0000**.

EMPRESA: MGS BRASIL DISTRIBUIDORA LTDA.

CNPJ N. 25.329.901/0001-52

OBJETO: REGISTRO DE PREÇOS para a eventual aquisição de Pilha alcalina AAA, especificado(s) no(s) item 18 do Termo de Referência, anexo ao edital de Pregão nº 21/2018, que é parte integrante desta Ata, assim como a proposta vencedora, independentemente de transcrição.

Vigência: 03/07/2018 à 02/07/2019.

Os interessados poderão ter acesso à referida Ata no site www.tjmt.jus.br/acessoinformacao/G/223.

Cuiabá, 05 de julho de 2018.

BRUNA THAISA DIAS PENACHIONI IVOGLO
Diretora do Departamento Administrativo

TRIBUNAL DE JUSTIÇA DO ESTADO DE MATO GROSSO
EXTRATO

ATA DE REGISTRO DE PREÇOS N. 057/2018
CIA 0058779-38.2018.8.11.0000

O presente extrato tem por finalidade tornar público o registro de preço ofertado pela empresa vencedora no Item 09 do **PREGÃO ELETRÔNICO N. 21/2018 - CIA 0012205-54.2018.8.11.0000**.

EMPRESA: N B DISTRIBUIDORA DE DESCARTÁVEIS E MÁQUINAS LTDA - ME.

CNPJ N. 20.425.201/0001-48

OBJETO: REGISTRO DE PREÇOS para a eventual aquisição de CAPPUCINO DIET, especificado(s) no(s) item 09 do Termo de Referência, anexo ao edital de Pregão nº 21/2018, que é parte integrante desta Ata, assim como a proposta vencedora, independentemente de transcrição.

Vigência: 03/07/2018 à 02/07/2019.

Os interessados poderão ter acesso à referida Ata no site www.tjmt.jus.br/acessoinformacao/G/223.

Cuiabá, 05 de julho de 2018.

BRUNA THAISA DIAS PENACHIONI IVOGLO
Diretora do Departamento Administrativo

TRIBUNAL DE JUSTIÇA DO ESTADO DE MATO GROSSO
EXTRATO

ATA DE REGISTRO DE PREÇOS N. 058/2018
CIA 0058804-51.2018.8.11.0000

O presente extrato tem por finalidade tornar público o registro de preço ofertado pela empresa vencedora no Item 10 do **PREGÃO ELETRÔNICO N. 21/2018 - CIA 0012205-54.2018.8.11.0000**.

EMPRESA: GRAMADO DISTRIBUIDORA E COMÉRCIO EIRELI -EPP.

CNPJ N. 19.808.881/0001-08**OBJETO:** REGISTRO DE PREÇOS para a eventual aquisição de CHÁ MATE, especificado(s) no(s) item 10 do Termo de Referência, anexo ao edital de Pregão nº 21/2018, que é parte integrante desta Ata, assim como a proposta vencedora, independentemente de transcrição.**Vigência: 03/07/2018 à 02/07/2019.****Os interessados poderão ter acesso à referida Ata no site www.tjmt.jus.br/acessoinformacao/G/223.**

Cuiabá, 05 de julho de 2018.

BRUNA THAISA DIAS PENACHIONI IVOGLO
Diretora do Departamento AdministrativoTRIBUNAL DE JUSTIÇA DO ESTADO DE MATO GROSSO
EXTRATO**ATA DE REGISTRO DE PREÇOS N. 059/2018****CIA 0058817-50.2018.8.11.0000**O presente extrato tem por finalidade tornar público o registro de preço ofertado pela empresa vencedora no Item 11 do **PREGÃO ELETRÔNICO N. 21/2018 - CIA 0012205-54.2018.8.11.0000.****EMPRESA: PAPELARIA E INFORMÁTICA CENTRUS LTDA.**
CNPJ N. 00.539.955/0001-11**OBJETO:** REGISTRO DE PREÇOS para a eventual aquisição de ESTILETE, especificado(s) no(s) item 11 do Termo de Referência, anexo ao edital de Pregão nº 21/2018, que é parte integrante desta Ata, assim como a proposta vencedora, independentemente de transcrição.**Vigência: 03/07/2018 à 02/07/2019.****Os interessados poderão ter acesso à referida Ata no site www.tjmt.jus.br/acessoinformacao/G/223.**

Cuiabá, 05 de julho de 2018.

BRUNA THAISA DIAS PENACHIONI IVOGLO
Diretora do Departamento AdministrativoTRIBUNAL DE JUSTIÇA DO ESTADO DE MATO GROSSO
EXTRATO**ATA DE REGISTRO DE PREÇOS N. 060/2018****CIA 0058839-11.2018.8.11.0000**O presente extrato tem por finalidade tornar público o registro de preço ofertado pela empresa vencedora no Item 15 do **PREGÃO ELETRÔNICO N. 21/2018 - CIA 0012205-54.2018.8.11.0000.****EMPRESA: ZANCO COMÉRCIO DE PAPÉIS LTDA-EPP.**
CNPJ N. 22.910.732/0001-51**OBJETO:** REGISTRO DE PREÇOS para a eventual aquisição de PAPEL A4 RECICLADO, especificado(s) no(s) item 15 do Termo de Referência, anexo ao edital de Pregão nº 21/2018, que é parte integrante desta Ata, assim como a proposta vencedora, independentemente de transcrição.**Vigência: 03/07/2018 à 02/07/2019.****Os interessados poderão ter acesso à referida Ata no site www.tjmt.jus.br/acessoinformacao/G/223.**

Cuiabá, 05 de julho de 2018.

BRUNA THAISA DIAS PENACHIONI IVOGLO
Diretora do Departamento AdministrativoTRIBUNAL DE JUSTIÇA DO ESTADO DE MATO GROSSO
EXTRATO**ATA DE REGISTRO DE PREÇOS N. 061/2018****CIA 0059698-27.2018.8.11.0000**O presente extrato tem por finalidade tornar público o registro de preço ofertado pela empresa vencedora nos Itens 01, 02 e 03 do **PREGÃO ELETRÔNICO N. 33/2018 - CIA 0028766-56.2018.8.11.0000.****EMPRESA: CLICK DATA SOLUÇÕES INFORMÁTICA EIRELI.****CNPJ N. 12.431.149/0001-04****OBJETO:** REGISTRO DE PREÇOS para a eventual aquisição de fitas LTO 6 para leitura/gravação de dados e Fita LTO para limpeza, bem como etiquetas numeradas, especificado no subitem n.1.2. do Termo de Referência, anexo I do edital de Pregão Eletrônico nº 33/2018, que é parte integrante desta Ata, assim como a proposta vencedora, independentemente de transcrição.**Vigência: 03/07/2018 à 02/07/2019.****Os interessados poderão ter acesso à referida Ata no site www.tjmt.jus.br/acessoinformacao/G/223.**

Cuiabá, 05 de julho de 2018.

BRUNA THAISA DIAS PENACHIONI IVOGLO
Diretora do Departamento AdministrativoTRIBUNAL DE JUSTIÇA DO ESTADO DE MATO GROSSO
EXTRATO**ATA DE REGISTRO DE PREÇOS N. 062/2018****CIA 0059705-19.2018.8.11.0000**O presente extrato tem por finalidade tornar público o registro de preço ofertado pela empresa vencedora no Item 04 do **PREGÃO ELETRÔNICO N. 9/2018 - CIA 0006645-34.2018.8.11.0000.****EMPRESA: COMERCIAL USUAL EIRELI.**
CNPJ N. 14.050.075/0001-91**OBJETO:** REGISTRO DE PREÇOS para futura e eventual aquisição de materiais permanentes - Item 04(Carro de Emergência), conforme condições, quantidades e exigências estabelecidas neste Edital e nos Anexos, especificamente no Termo de Referência n. 03/2018/DCP-DMP, ANEXO I do Edital de Pregão Eletrônico n. 09/2018.**Vigência: 03/07/2018 à 02/07/2019.****Os interessados poderão ter acesso à referida Ata no site www.tjmt.jus.br/acessoinformacao/G/223.**

Cuiabá, 05 de julho de 2018.

BRUNA THAISA DIAS PENACHIONI IVOGLO
Diretora do Departamento AdministrativoTRIBUNAL DE JUSTIÇA DO ESTADO DE MATO GROSSO
EXTRATO**ATA DE REGISTRO DE PREÇOS N. 063/2018****CIA 0059718-18.2018.8.11.0000**O presente extrato tem por finalidade tornar público o registro de preço ofertado pela empresa vencedora nos Itens 4, 5, 6, 23, 24 e 25 do **PREGÃO ELETRÔNICO N. 28/2018 - CIA 0012198-62.2018.8.11.0000.****EMPRESA: MAXLAB PRODUTOS PARA DIAGNÓSTICOS E PESQUISA LTDA.****CNPJ N. 04.724.729/0001-61****OBJETO:** REGISTRO DE PREÇOS para a eventual aquisição de LUVA HIPOALERGENICA DE LATEX (PEQUENA, MÉDIA E GRANDE), TUBO ENDOTRAQUEAL COM BALAO(NÚMERO 7, NÚMERO 7,5 E NÚMERO 8), especificado(s) no(s) item 4, 5, 6, 23, 24 e 25 do Termo de Referência, anexo ao edital de Pregão nº 28/2018, que é parte integrante desta Ata, assim como a proposta vencedora, independentemente de transcrição.**Vigência: 03/07/2018 à 02/07/2019.****Os interessados poderão ter acesso à referida Ata no site www.tjmt.jus.br/acessoinformacao/G/223.**

Cuiabá, 05 de julho de 2018.

BRUNA THAISA DIAS PENACHIONI IVOGLO
Diretora do Departamento Administrativo

TRIBUNAL DE JUSTIÇA DO ESTADO DE MATO GROSSO
EXTRATO

ATA DE REGISTRO DE PREÇOS N. 064/2018
CIA 0059740-76.2018.8.11.0000

O presente extrato tem por finalidade tornar público o registro de preço ofertado pela empresa vencedora no Item 02 do **PREGÃO ELETRÔNICO N. 9/2018 - CIA 0006645-34.2018.8.11.0000**.
EMPRESA: SIMONE SOUSA FRANCO - EPP.
CNPJ N. 18.843.032/0001-14

OBJETO: REGISTRO DE PREÇOS para futura e eventual aquisição de materiais permanentes- Item 02(Escada Clínica/Hospitalar), conforme condições, quantidades e exigências estabelecidas neste Edital e nos Anexos, especificamente no Termo de Referência n. 03/2018/DCP-DMP, ANEXO I do Edital de Pregão Eletrônico n. 09/2018.

Vigência: 03/07/2018 à 02/07/2019.

Os interessados poderão ter acesso à referida Ata no site www.tjmt.jus.br/acessoinformacao/G/223.

Cuiabá, 05 de julho de 2018.

BRUNA THAISA DIAS PENACHIONI IVOGLO
Diretora do Departamento Administrativo

TRIBUNAL DE JUSTIÇA DO ESTADO DE MATO GROSSO
EXTRATO

ATA DE REGISTRO DE PREÇOS N. 065/2018
CIA 0059747-68.2018.8.11.0000

O presente extrato tem por finalidade tornar público o registro de preço ofertado pela empresa vencedora nos Itens 05 e 06 do **PREGÃO ELETRÔNICO N. 9/2018 - CIA 0006645-34.2018.8.11.0000**.

EMPRESA: SEBASTIAN HARTE ME.

CNPJ N. 73.560.336/0001-82

OBJETO: REGISTRO DE PREÇOS para futura e eventual aquisição de materiais permanentes- Itens 05 e 06, conforme condições, quantidades e exigências estabelecidas neste Edital e nos Anexos, especificamente no Termo de Referência n. 03/2018/DCP-DMP, ANEXO I do Edital de Pregão Eletrônico n. 09/2018.

Vigência: 03/07/2018 à 02/07/2019.

Os interessados poderão ter acesso à referida Ata no site www.tjmt.jus.br/acessoinformacao/G/223.

Cuiabá, 05 de julho de 2018.

BRUNA THAISA DIAS PENACHIONI IVOGLO
Diretora do Departamento Administrativo

EDITAIS

EDITAL

PRAZO 30 DIAS

Pessoa(s) a ser(em) intimada(s): DANIEL DIAS DE SOUZA - ME, CNPJ: 24978470000192, Inscrição Estadual: 13.070.778-3. atualmente em local incerto e não sabido

Finalidade: INTIMAÇÃO do Representante Legal da empresa requerida, para que, no prazo de 15 (quinze) dias, querendo, manifestar-se acerca da cessão de crédito ao executado.

Despacho/Decisão: Vistos. Compulsando os autos, verifico que o exequente cedeu ao terceiro Jomar Brigina o crédito sob execução, pelo

valor de R\$ 6.000,00 (seis mil reais), conforme expresso às fls. 134/135. Ademais, determinada a comunicação da cessão de crédito ao executado, o exequente informou que este se encontra em lugar incerto e não sabido (fls. 152/153). Dessa forma, determino a intimação do executado, via edital, sobre a cessão de crédito convencional realizada, devendo o exequente providenciar a publicação do edital de intimação, no prazo de 05 (cinco) dias. Em igual prazo, deverá o exequente comprovar a comunicação ao sub-rogado, Jomar Brigina, para que realize sua habilitação no processo, no prazo de 15 (quinze) dias, sob pena de extinção do feito. Intime-se. Cumpra-se.

E, para que chegue ao conhecimento de todos e que ninguém, no futuro, possa alegar ignorância, expediu-se o presente Edital que será afixado no lugar de costume e publicado na forma da Lei. Eu, Mariangela da Silva e Souza, digitei.

Alta Floresta, 08 de maio de 2018

Janaina Rebucci Dezanetti
Juíza de Direito

EDITAL DE LEILÃO E INTIMAÇÃO - ALIENAÇÃO FIDUCIÁRIA

CREDOR: COOPERATIVA DE CRÉDITO DE LIVRE ADMISSÃO E ASSOCIADOS DO VALE DO CERRADO - VALE DO CERRADO.
Contrato: B40220809-7 - DEVEDORES/COBRIGADOS: LEONIR DA SILVA e ANA MARIA RIBEIRO DA SILVA. BEM: 01 (hum) imóvel rural, com área de 60,18 hectares, localizada na localidade conhecida como Grotão, contendo limites e confrontações descritos na matrícula 11.863 do CRI de Dom Aquino/MT, denominado Estância São Joaquim, localizada em região constituída de estrada com boa trafegabilidade, solo argiloso, no imóvel contem benfeitorias e equipamentos. **Ônus:** Além da alienação fiduciária em favor de **SICREDI VALE DO CERRADO**, consta dos registros do imóvel averbação de existência de ação movida por Gelson Luis Gall de Oliveira em trâmite perante a 1ª Vara Cível de Rondonópolis/MT sob nº 9283-80.2015.811.0003 datada de julho de 2015. **Valor da Avaliação R\$ 1.505.805,90** (hum milhão e quinhentos e cinco mil e oitocentos e cinco reais e noventa centavos). **1ª Praça:** 16/07/2018 às 13h30m, valor da avaliação. **2ª Praça:** 17/07/2018 às 13h30m, valor da dívida atualizada. **LOCAL:** Átrio do Forum de Dom Aquino/MT. **LEILOEIRA:** Poliana Mikejevs Calça Lorga. Matrícula JUCEMAT 018. Edital completo, laudo de avaliação e demais informações mediante solicitação pelo email: polylorga@gmail.com. **Informações:** (65) 98143-9999.

EDITAL PRAZO 30 DIAS - Pessoa(s) a ser (em) intimada(s): LOTARIO KLAUCK, Cpf: 36918660934, Rg: 21321109, Filiação: Reinoldo Klauck e Amalia Klauck, brasileiro(a), casado(a), operador de maquinas pesadas - tratorist, Telefone 3531-7204. atualmente em local incerto e não sabido. Finalidade: Intimação do executado, a fim de que pague o débito, atualizado até 02/02/2018, no valor de R\$ 150.056,67 (cento e cinquenta mil cinquenta e seis reais e sessenta e sete centavos), no prazo de 15 (quinze) dias, sob pena de, não o fazendo, serem acrescidos ao montante a multa de 10% e os honorários advocatícios de 10%, previstos no art. 523 do Código de Processo Civil. Decorrido o prazo de 15 (quinze) dias sem o pagamento voluntário, inicia-se o prazo de 15 (quinze) dias para que o executado, independente de penhora ou nova intimação, apresente, nos próprios autos, sua impugnação (art. 525 do Código de Processo Civil). Despacho/Decisão: Defiro o requerimento de cumprimento de sentença de fls.165. Intime-se a executada, por edital (art. 513, IV, do CPC) para cumprir a obrigação, no prazo de 15 (quinze) dias, sob pena de ser acrescida ao débito a multa de 10%, prevista no art. 523, do CPC, bem como honorários advocatícios, que fixo em 10% sobre o valor do débito. Não satisfeita a obrigação, expeça-se mandado de penhora e avaliação, seguindo-se os atos de expropriação (artigo 523, § 3º do CPC). Intimem-se. E, para que chegue ao conhecimento de todos e que ninguém, no futuro, possa alegar ignorância, expediu-se o presente Edital que será afixado no lugar de costume e publicado na forma da Lei. Eu, THAIS SOARES PIRES, digitei. Sinop, 11 de junho de 2018 Clarice Janete da Fonseca Oliveira - Gestor(a) Judiciário(a) - Autorizado art. 1.205/CNGC.

CORECON - CONSELHO REGIONAL DE ECONOMIA
EDITAL DE NOTIFICAÇÃO DE INSCRIÇÃO EM DIVIDA ATIVA

O Conselho Regional de Economia da 14ª Região - MT, no uso de suas atribuições legais, notifica, os economistas abaixo relacionados, para que compareçam na sede da instituição, no prazo de 30 (trinta) dias, a contar da presente publicação, para tratar de assunto relevante e de seu interesse, uma vez que se encontram em lugar incerto e não sabido. O não comparecimento acarretará na adoção de medidas legais cabíveis, quanto a débitos (anuidades) constituídos e não quitados até o presente momento. É assegurado ao registrado no prazo em epígrafe, o exercício do direito constitucional de ampla defesa e contraditório.

Ord.	Reg.	Nome
01	714	Ademir Natal Fontoura Carvalho
02	1491	Agnaldo Bezerra Maciel
03	904	Alberto Macedo Sao Pedro
04	716	Alessio Alves de Souza
05	54	Alvaro Peres da Silva
06	201	Anelize Mercedes Preza Arruda
07	925	Angela Regina Rodrigues de Melo
08	1333	Antonio Carlos da Paixao
09	330	Antonio Jorge da Silva Padilha
10	1185	Antonio Leite de Barros Neto
11	1143	Armando Yukio Kachiyama
12	1808	Aroldo Vander Teixeira da Silva
13	954	Augusto Cesar Ferreira
14	1544	Carlos Henrique de Mendonca
15	926	Carlos Moura Matos
16	916	Carlos Ribeiro Martins
17	824	Celly Maria de OLIVEIRA alves
18	443	Cidelenia Rocha Prates
19	1447	Claudia Beatriz Moura de Almeida
20	712	Creuza de Campos Silva
21	1211	Dorival Bispo de Jesus
22	1501	Eber Luiz Rabello
23	785	Edelvais Oster Ritter
24	151	Edilberto Carvalho de almeida
25	1577	Edson Fernando Schons
26	726	Eli de Carvalho
27	1606	Elizabeth Ourives de Campos
28	1490	Eloise de Jesus Figueiredo Arruda
29	1819	Francisca Maria Calcagnotto
30	980	Francisco da Silva Rondon Neto
31	929	Francisco Fernandes Teotonio
32	1470	Getulio Gonçalves de Paula
33	1247	Gilberto Westin Costa
34	1455	Goncalo Nei Capistrano da Silva
35	1400	Grecia Paula Domingas de Amorim
36	1075	Gustavo Adolfo Capile de Oliveira
37	1166	Helenise Aparecida Lara de Souza
38	1822	Heloisa dos Santos
39	1584	Henrique Higino Romio
40	346	Hermes Aquino de Camargo
41	593	Hilton do Espirito Santo
42	1252	Ilto rei da Hungria
43	815	Ilzabete Lopes de Oliveira
44	855	Iran da Conceicao Arruda Fortes
45	581	Jason Alves de Souza
46	1617	Joao Bosco Nazareno Filho
47	367	Joao Divino Dutra Correa
48	1811	João Germano Rosinke
49	1789	João Maria da Silva
50	213	Joaquim Escolastico da Silva Neto
51	1357	Jonathas Jose Alvim de Magalhaes
52	1061	Jose Antonio Lessi

53	93	Jose Antunes de Almeida
54	965	Jose Maria da Silva Metello
55	1018	Jose Maria Pedroso da Silva
56	1171	Jose Nivaldo da Silva
		Jucelia da Costa e Silva Moura da Costa
57	835	
58	717	Julio Massanori Tanioka
59	1964	Jussania Ferreira Alves
60	1710	Juvenal Melvino da Silva Neto
61	1343	Kerly Cristhine Leal Cabral
62	116	Lourival de Oliveira Filho
63	963	Lucio Eustaquio da Silva
64	1076	Luis Fernando Botelho Ferreira
65	943	Luiz Antonio Ferreira
66	1406	Luiz Carlos de Lima
67	566	Luiz Garcez
68	362	Luzia Almeida de Oliveira
69	1586	Manoel Coelho Neto
70	812	Marcelo Tadashi Okamura
71	1249	Marcia Naves
72	1608	Marcio Vilela de Carvalho
73	974	Marco Aurelio Amorim da Silva
74	880	Maria de Nazare Magalhaes da Silva
75	834	Mario Lucio de Freitas
76	1408	Marisol Castro Sodre
77	1480	Maristela de Arruda Campos Fonseca
78	866	Marivaldo Brito Pereira
79	607	Mauricio Carneiro Bressane
80	1713	Michele Rosa
81	1235	Milton Correa de Moraes
82	1893	Monalisa Emanuelle Teixeira
83	911	Morvan Rosa Parreira
84	990	Moyses Feres Zarour
85	1078	Nadir Miranda Silva Barros
86	878	Nair Burmann
87	514	Nivaldo de Araújo
88	1915	Odair Aparecido Bonatti Junior
89	704	Odair Jose de Oliveira
90	766	Odil Messias Marques de Arruda
91	1508	Paulo Cesar de Oliveira Nascimento
92	662	Paulo Cesar de Souza
93	1164	Paulo Cezar Moraes Xavier
94	1555	Paulo Rogerio Martins Oliveira
95	216	Pedro Carmo de Oliveira
96	1144	Roberto Abrao Junior
97	1122	Ronie Paiva de Oliveira
98	718	Rosa Maria Goncalves
99	1571	Rozidelma Silva Daltro Thommen
100	1946	Sandro Renê Gnoato
101	1315	Sergio Luiz de Souza
102	1272	Sergio Roberto de Oliveira
103		Solange Maria da Costa Marques Neves
	221	
104	1261	Sonia Maria Ferreira Falcao
105	1462	Sonia Maria Pereira Dall'ago
106	1559	Susan Cristina Basso Pizendziuk
107	1386	Valdenir de Oliveira Rosa
108	217	Valdir Goncalves
109	533	Vilmar Frederico
110	310	Wilson Alves de Souza
111	1443	Wilson Gambogi Pinheiro Taques
112	1094	Xisto Lima da Silva
113	269	Zwinglio Rodrigues Freire

Cuiabá, 05 de julho de 2018.

Econ. Ricardo Augusto Moreira da Silva - **Presidente - CORECON/MT**



Governo do Estado de Mato Grosso
Secretaria de Gestão

**SUPERINTENDÊNCIA DA IMPRENSA OFICIAL DO
ESTADO DE MATO GROSSO**

CENTRO POLÍTICO ADMINISTRATIVO
Rua Júlio Domingos de Campos
CEP 78050-970 - Cuiabá - Mato Grosso
CNPJ(MF) 03.507.415/0004-97

E-mail:
publica@iomat.mt.gov.br

Acesse o portal E-Mato Grosso
www.mt.gov.br

ORIENTAÇÃO PARA PUBLICAÇÃO

De acordo com a Instrução Normativa nº 005/2008 do Diário Oficial de 27 de maio de 2008, as matérias deverão ser enviadas pelo sistema IOMATNET até as 18:00hs e no balcão da IOMAT, pessoalmente, em Pen Drive, CD-ROM ou através do correio eletrônico até as 16:00hs.

Os arquivos deverão ser em extensão .rtf, .doc ou .docx

ATENDIMENTO EXTERNO

De Segunda à Sexta-feira - das 13:00 às 19:00
(65) 3613-8000

HINO DE MATO GROSSO

Decreto Nº 208 de 05 de setembro de 1983

Letra de Dom Francisco de Aquino Corrêa e música do maestro Emílio Heine

Limitando, qual novo colosso,
O ocidente do imenso Brasil,
Eis aqui, sempre em flor, Mato Grosso,
Nosso berço glorioso e gentil!

Eis a terra das minas faiscentes,
Eldorado como outros não há
Que o valor de imortais bandeirantes
Conquistou ao feroz Paiaguás!

Salve, terra de amor, terra do ouro,
Que sonhara Moreira Cabral!
Chova o céu dos seus dons o tesouro
Sobre ti, bela terra natal!

Terra noiva do Sol! Linda terra!
A quem lá, do teu céu todo azul,
Beija, ardente, o astro louro, na serra
E abençoa o Cruzeiro do Sul!

No teu verde planalto escampado,
E nos teus pantanais como o mar,
Vive solto aos milhões, o teu gado,
Em mimosas pastagens sem par!

Salve, terra de amor, terra do ouro,
Que sonhara Moreira Cabral!
Chova o céu dos seus dons o tesouro
Sobre ti, bela terra natal!

Hévea fina, erva-mate preciosa,
Palmas mil, são teus ricos florões;
E da fauna e da flora o índio goza,
A opulência em teus virgens sertões.

O diamante sorri nas grupiaras
Dos teus rios que jorram, a flux.
A hulha branca das águas tão claras,
Em cascatas de força e de luz!

Salve, terra de amor, terra do ouro,
Que sonhara Moreira Cabral!
Chova o céu dos seus dons o tesouro
Sobre ti, bela terra natal!

Dos teus bravos a glória se expande
De Dourados até Corumbá,
O ouro deu-te renome tão grande,
Porém mais nosso amor te dará!

Ouve, pois, nossas juras solenes
De fazermos em paz e união,
Teu progresso imortal como a fênix
Que ainda timbra o teu nobre brasão!

Salve, terra de amor, terra de ouro,
Que sonhara Moreira Cabral!
Chova o céu dos seus dons o tesouro
Sobre ti, bela terra natal!

HINO À BANDEIRA DE MATO GROSSO

Letra e música dos autores: Abel Santos Anjos Filho, Tânia Domingas do Nascimento e Hudson C. Rocha

“Uma radiante estrela exalta o céu anil
Fulgura na imensidão do meu Brasil
Constelação de áurea cultura e glórias mil
Do bravo heróico bandeirante varonil
Que descobrindo a extensa mata sobranceira
Do Centro Oeste, imensa gleba brasileira
Trouxe esperança à juventude altaneira
Delimitando a esfera verde da bandeira.
Erga aos céus oh! estandarte
De amor e união
Mato Grosso feliz
Do Brasil é o verde coração.

Belo pendão que ostenta o branco da pureza
Losango lar da paz e feminil grandeza.
Teu manto azul é o céu que encobre a natureza
De um Mato Grosso emoldurado de beleza.
No céu estampas o matiz patriarcal
E ao Sol fulguras belo esplêndido ideal
Na Terra semeando a paz universal
Para colhermos um futuro sem igual.
Erga aos céus oh! estandarte
De amor e união
Mato Grosso feliz
Do Brasil é o verde coração.”