

# DIÁRIO OFICIAL



do Estado de Mato Grosso ANO CXXVII - CUIABÁ Segunda-Feira, 27 de Agosto de 2018 Nº 27331

## PODER EXECUTIVO

### DECRETO

DECRETO Nº 1.643, DE 27 DE AGOSTO DE 2018.

**Dispõe sobre o Enquadramento de empresa no Programa de Desenvolvimento Industrial e Comercial - PRODEIC.**

O GOVERNADOR DO ESTADO DE MATO GROSSO, no uso das atribuições que lhe confere o art. 66, incisos III e V, da Constituição Estadual, tendo em vista o que dispõe no Processo nº 429407/2018, e

**Considerando** o que estabelece a Lei nº 7.958, de 25 de setembro de 2003, alterada pela Lei nº 9.932, de 07 de junho de 2013;

**Considerando** as decisões plenárias do Conselho Estadual de Desenvolvimento Empresarial - CEDEM,

**DECRETA:**

**Art. 1º** Fica enquadrada no Programa de Desenvolvimento Industrial e Comercial (PRODEIC) a empresa abaixo listada:

Empresa	CNPJ	Insc. Estadual	Resolução do CEDEM
PORK FOODS IND. DE CARNES E DERIVADOS LTDA - Tangará da Serra.	29.572.407/0002-56	13.719.618-0	501/2018 D.O.E.16/08/2018

**Art. 2º** Este Decreto entra em vigor na data de sua publicação, retroagindo seus efeitos à partir de 09/08/2018.

Palácio Paiaguás, em Cuiabá-MT, 27 de agosto de 2018, 197º da Independência e 130º da República.

PEDRO TAQUES  
Governador do Estado

CIRO RODOLPHO PINTO DE ARRUDA SIQUEIRA GONÇALVES  
Secretário-Chefe da Casa Civil

LEOPOLDO RODRIGUES DE MENDONÇA  
Secretário de Estado de Desenvolvimento Econômico

SEGES  
SECRETARIA DE  
ESTADO DE GESTÃO

GOVERNO DO ESTADO DE  
MATO GROSSO

IOMAT  
SUPERINTENDÊNCIA DA IMPRENSA OFICIAL  
DO ESTADO DE MATO GROSSO

CENTRO POLÍTICO ADMINISTRATIVO  
Rua Júlio Domingos de Campos  
CEP 78050-970 Cuiabá - Mato Grosso  
CNPJ(MF) 03.507.415/0004-97  
FONE: (65) 3613-8000

E-mail:  
publica@iomat.mt.gov.br

Visite nosso Portal:  
www.iomat.mt.gov.br

Acesse o Portal E-Mato Grosso  
www.mt.gov.br

## GOVERNO DO ESTADO DE MATO GROSSO

**José Pedro Gonçalves Taques**  
Governador do Estado

Secretário-Chefe da Casa Civil .....	Ciro Rodolpho Pinto de Arruda Siqueira Gonçalves
Secretário-Chefe da Casa Militar .....	Wesney de Castro Sodré
Secretário de Estado de Segurança Pública .....	Gustavo Garcia Francisco
Secretário de Estado de Justiça e Direitos Humanos .....	Fausto José Freitas da Silva
Secretário de Estado de Planejamento .....	Guilherme Frederico de Moura Muller
Secretário de Estado de Fazenda .....	Rogério Luiz Gallo
Secretário Controlador-Geral do Estado .....	José Celso Dorileo Leite
Secretário de Estado de Agricultura Familiar e Assuntos Fundiários .....	Corgesio Ribeiro Albuquerque
Secretário de Estado de Desenvolvimento Econômico .....	Leopoldo Rodrigues de Mendonça
Secretária de Estado de Trabalho e Assistência Social .....	Mônica Camolezi dos Santos Melo
Secretário de Estado de Infraestrutura e Logística .....	Marcelo Duarte Monteiro
Secretária de Estado de Educação, Esporte e Lazer .....	Marioneide Angelica Kliemaschewsk
Secretário de Estado de Gestão .....	Ruy Carlos Castrillon da Fonseca
Secretário de Estado de Saúde .....	Luiz Antonio Vitorio Soares
Secretário de Estado do Gabinete de Comunicação .....	Marcy Oliveira Monteiro Neto
Procuradora Geral do Estado .....	Gabriela Novis Neves Pereira Lima
Secretário de Estado de Meio Ambiente .....	André Luis Torres Baby
Secretário de Estado de Cultura .....	Gilberto Luiz Canavarros Nasser
Secretário de Estado do Gabinete de Transparência e Combate à Corrupção .....	Christian Pizzatto de Moura
Secretário de Estado de Ciência, Tecnologia e Inovação .....	Domingos Savio Boabaid Parreira
Secretária de Estado das Cidades .....	Juliana Fiusa Ferrari
Secretário de Estado do Gabinete de Governo .....	Domingos Savio Boabaid Parreira
Secretário de Estado do Gabinete de Articulação e Desenvolvimento Regional .....	Paulo de Campos Borges Junior
Secretário de Estado do Gabinete de Assuntos Estratégicos .....	José Arlindo de Oliveira Silva

DECRETO Nº 1.644, DE 27 DE AGOSTO DE 2018.

**Dispõe sobre o Enquadramento de empresa no Programa de Desenvolvimento Industrial e Comercial - PRODEIC.**

**O GOVERNADOR DO ESTADO DE MATO GROSSO**, no uso das atribuições que lhe confere o art. 66, incisos III e V, da Constituição Estadual, tendo em vista o que dispõe no Processo nº 429626/2018, e

**Considerando** o que estabelece a Lei nº 7.958, de 25 de setembro de 2003, alterada pela Lei nº 9.932, de 07 de junho de 2013;

**Considerando** as decisões plenárias do Conselho Estadual de Desenvolvimento Empresarial - CEDEM,

**DECRETA:**

**Art. 1º** Fica enquadrada no Programa de Desenvolvimento Industrial e Comercial (PRODEIC) a empresa abaixo listada:

Empresa	CNPJ	Insc. Estadual	Resolução do CEDEM
PORK FOODS IND. DE CARNES E DERIVADOS LTDA - Várzea Grande.	29.572.407/0001-75	13.719.619-9	502/2018 D.O.E.16/08/2018

**Art. 2º** Este Decreto entra em vigor na data de sua publicação, retroagindo seus efeitos à partir de 09/08/2018.

Palácio Paiaguás, em Cuiabá-MT, 27 de agosto de 2018, 197º da Independência e 130º da República.



**PEDRO TAQUES**  
Governador do Estado



**CIRO RODOLPHO PINTO DE ARRUDA SIQUEIRA GONÇALVES**  
Secretário-Chefe da Casa Civil



**LEOPOLDO RODRIGUES DE MENDONÇA**  
Secretário de Estado de Desenvolvimento Econômico

DECRETO Nº 1.645, DE 27 DE AGOSTO DE 2018.

**Dispõe sobre o Enquadramento de empresa no Programa de Desenvolvimento Industrial e Comercial - PRODEIC.**

**O GOVERNADOR DO ESTADO DE MATO GROSSO**, no uso das atribuições que lhe confere o art. 66, incisos III e V, da Constituição Estadual, tendo em vista o que dispõe no Processo nº 429472/2018, e

**Considerando** o que estabelece a Lei nº 7.958, de 25 de setembro de 2003, alterada pela Lei nº 9.932, de 07 de junho de 2013;

**Considerando** as decisões plenárias do Conselho Estadual de Desenvolvimento Empresarial - CEDEM,.

**DECRETA:**

**Art. 1º** Fica enquadrada no Programa de Desenvolvimento Industrial e Comercial (PRODEIC) a empresa abaixo listada:

Empresa	CNPJ	Insc. Estadual	Resolução do CEDEM
INPASA AGROINDUSTRIAL S.A.	29.316.596/0001-15	13.720.176-1	503/2018 D.O.E.16/08/2018

**Art. 2º** Este Decreto entra em vigor na data de sua publicação, retroagindo seus efeitos à partir de 09/08/2018.

Palácio Paiaguás, em Cuiabá-MT, 27 de agosto de 2018, 197º da Independência e 130º da República.



**PEDRO TAQUES**  
Governador do Estado



**CIRO RODOLPHO PINTO DE ARRUDA SIQUEIRA GONÇALVES**  
Secretário-Chefe da Casa Civil



**LEOPOLDO RODRIGUES DE MENDONÇA**  
Secretário de Estado de Desenvolvimento Econômico

DECRETO Nº 1.646, DE 27 DE AGOSTO DE 2018.

**Dispõe sobre o Enquadramento de empresa no Programa de Desenvolvimento Industrial e Comercial - PRODEIC.**

**O GOVERNADOR DO ESTADO DE MATO GROSSO**, no uso das atribuições que lhe confere o art. 66, incisos III e V, da Constituição Estadual, tendo em vista o que dispõe no Processo nº 429654/2018, e

**Considerando** o que estabelece a Lei nº 7.958, de 25 de setembro de 2003, alterada pela Lei nº 9.932, de 07 de junho de 2013;

**Considerando** as decisões plenárias do Conselho Estadual de Desenvolvimento Empresarial - CEDEM,

**DECRETA:**

**Art. 1º** Fica enquadrada no Programa de Desenvolvimento Industrial e Comercial (PRODEIC) a empresa abaixo listada:

Empresa	CNPJ	Insc. Estadual	Resolução do CEDEM
VIDEPLAST EMBALAGENS PLÁSTICAS LTDA.	07.634.836/0001-97	13.310.410-9	500/2018 D.O.E.16/08/2018

**Art. 2º** Este Decreto entra em vigor na data de sua publicação, retroagindo seus efeitos à partir de 09/08/2018.

Palácio Paiaguás, em Cuiabá-MT, 27 de agosto de 2018, 197º da Independência e 130º da República.



**PEDRO TAQUES**  
Governador do Estado



**CIRO RODOLPHO PINTO DE ARRUDA SIQUEIRA GONÇALVES**  
Secretário-Chefe da Casa Civil



**LEOPOLDO RODRIGUES DE MENDONÇA**  
Secretário de Estado de Desenvolvimento Econômico

**DECRETO ORÇAMENTARIO**

DECRETO ORÇAMENTÁRIO Nº 257, DE 27 DE AGOSTO DE 2018

**Abre no Orçamento Fiscal e da Seguridade Social, Crédito Suplementar por Superávit Financeiro em favor de órgão (s) do Estado de Mato Grosso, para reforço de dotações constantes da lei orçamentária vigente.**

O GOVERNADOR DO ESTADO DE MATO GROSSO, no uso das atribuições que lhe confere o Artigo 66, Inciso III, da Constituição Estadual, e conforme o disposto na Lei nº 10.571, de 04 de agosto de 2017 e Lei nº 10.655, de 28 de dezembro de 2017

**DECRETA:**

Art. 1º Fica aberto no Orçamento Fiscal e da Seguridade Social do Estado, constante da Lei nº 10.655, de 28 de dezembro de 2017, em favor do(s) Órgão(s) abaixo relacionado(s), Crédito Suplementar por Superávit Financeiro no valor total de R\$ 633.560,32 (seiscentos e trinta e três mil e quinhentos e sessenta reais e trinta e dois centavos), para atender as programações constantes no(s) Anexo(s) I de cada processo integrante deste Decreto.

**Tipo: 160**

PROCESSO FIPLAN Nº	UNIDADE ORÇAMENTÁRIA	VALOR SUPLEMENTADO
3907	25101 SECRETARIA DE ESTADO DE INFRAESTRUTURA E LOGÍSTICA	150.122,24
3967	19301 DEPARTAMENTO ESTADUAL DE TRÂNSITO	483.438,08
TOTAL		633.560,32

Art. 2º Os recursos necessários à execução do disposto no art. 1º decorrerão de Superávit Financeiro apurado no Balanço Patrimonial no exercício anterior.

Art. 3º Este Decreto entra em vigor na data de sua publicação.

Palácio Paiaguás, em Cuiabá, 27 de agosto de 2018, 197º da Independência e 130º da República.



**PEDRO TAQUES**  
Governador do Estado



**GUILHERME FREDERICO DE MOURA MULLER**  
Secretário de Estado de Planejamento

ANEXO I					CRÉDITO ADICIONAL	DOTAÇÃO A SUPLEMENTAR					
PROCESSO : 3907					UNIDADE ORÇAMENTÁRIA : 25101 - SECRETARIA DE ESTADO DE INFRAESTRUTURA E LOGÍSTICA						
PROGRAMA DE TRABALHO					RECURSOS DE TODAS AS FONTES						
FU	SUB	PRO	PAOE	REG	ESPECIFICAÇÃO	E	NATUREZA	FTE	IDU	TRO	VALOR
15	451	390	1819	0600	Pavimentação e recuperação de vias urbanas - REGIÃO VI - SUL	F	449000000	393		NO	150.122,24
PROCESSO : 3967					UNIDADE ORÇAMENTÁRIA : 19301 - DEPARTAMENTO ESTADUAL DE TRÂNSITO						
PROGRAMA DE TRABALHO					RECURSOS DE TODAS AS FONTES						
FU	SUB	PRO	PAOE	REG	ESPECIFICAÇÃO	E	NATUREZA	FTE	IDU	TRO	VALOR
06	126	407	3320	0600	Modernização e ampliação da tecnologia da informação - REGIÃO VI - SUL	F	449000000	393		NO	483.438,08
TOTAL GERAL:											633.560,32

ANEXO II											DOTAÇÃO A ANULAR
TOTAL FISCAL:											0,00
TOTAL SEGURIDADE:											0,00
TOTAL GERAL:											0,00

ANEXO III											
Processo:		3907			Unidade Orçamentária: 25101 - SECRETARIA DE ESTADO DE INFRAESTRUTURA E LOGÍSTICA						
PAOE:		1819 - Pavimentação e recuperação de vias urbanas					Regional:			0600 - REGIÃO VI - SUL	
Meta Física:		Trecho pavimentado(Metro quadrado)									130.191,31
Meta Física Neste Processo:		Trecho pavimentado(Metro quadrado)									131.488,79
Processo:		3967			Unidade Orçamentária: 19301 - DEPARTAMENTO ESTADUAL DE TRÂNSITO						
PAOE:		3320 - Modernização e ampliação da tecnologia da informação					Regional:			0600 - REGIÃO VI - SUL	
Meta Física:		Serviço de T.I disponibilizado (help desk)(Percentual)									2,00
Meta Física Neste Processo:		Serviço de T.I disponibilizado (help desk)(Percentual)									2,00

## ATO DO GOVERNADOR

### EXONERAÇÃO

**ATO Nº 27.381/2018.**

**O GOVERNADOR DO ESTADO DE MATO GROSSO**, no uso de suas atribuições legais, tendo em vista o que consta no Processo nº 290782/2018, **resolve exonerar**, a pedido, **LUCIANO DE SOUZA VACARI** da função de membro titular representante da Associação dos Criadores de Mato Grosso - ACRIMAT no CONSELHO DELIBERATIVO do Instituto Mato-grossense da Carne - IMAC, em virtude de sua renúncia a partir de 05 de abril de 2018.

Palácio Paiaguás, em Cuiabá, 27 de agosto de 2018.

  
**PEDRO TAQUES**  
Governador do Estado

  
**CIRO RODOLPHO PINTO DE ARRUDA SIQUEIRA GONÇALVES**  
Secretário-Chefe da Casa Civil

  
**LEOPOLDO RODRIGUES DE MENDONÇA**  
Secretário de Estado de Desenvolvimento Econômico

**NOMEAÇÃO****\*ATO Nº 26.824/2018.**

**O GOVERNADOR DO ESTADO DE MATO GROSSO**, no uso de suas atribuições legais, e tendo em vista o que consta no Processo nº 334806/2018, e o disposto no Regimento Interno da Junta Administrativa de Recursos e Infrações - JARI/MT, aprovado pelo Decreto nº 2.710, de 26 de novembro de 1998, **resolve nomear DIEGO RONDON GRACIOSO** para exercer a função de Presidente da 1ª Junta Administrativa de Recursos de Infrações - 1ª JARI/DETRAN, a partir de 27 de junho de 2018.

Palácio Paiaguás, em Cuiabá, 02 de agosto de 2018.



**PEDRO TAQUES**  
Governador do Estado



**CIRO RODOLPHO PINTO DE ARRUDA SIQUEIRA GONÇALVES**  
Secretário-Chefe da Casa Civil

(original assinado)  
**JOSÉ EUDES SANTOS MALHADO**  
Presidente do DETRAN/MT - interino

\*Republicado por ter saído incorreto no D.O. de 02.08.2018, à p. 15.

**ATO Nº 27.382/2018.**

**O GOVERNADOR DO ESTADO DE MATO GROSSO**, no uso de suas atribuições legais, tendo em vista o que consta no Processo nº 290782/2018, e considerando o que dispõe a Lei nº 10.370, de 12 de fevereiro de 2016, regulamentada pelo Decreto nº 436, de 02 de março de 2016, **resolve nomear**, para exercerem a função de membros do **CONSELHO DELIBERATIVO do Instituto Mato-grossense da Carne - IMAC**, as pessoas abaixo indicadas:

I - Representantes da Associação dos Criadores de Mato Grosso - ACRIMAT:

- José João Bernardes - Titular
- Luiz Carlos Meister - Suplente
- Marco Túlio Duarte Soares - Titular
- Arlindo José Vilela - Suplente

Palácio Paiaguás, em Cuiabá, 27 de agosto de 2018.



**PEDRO TAQUES**  
Governador do Estado



**CIRO RODOLPHO PINTO DE ARRUDA SIQUEIRA GONÇALVES**  
Secretário-Chefe da Casa Civil



**LEOPOLDO RODRIGUES DE MENDONÇA**  
Secretário de Estado de Desenvolvimento Econômico

**ATO Nº 27.383/2018.**

**O GOVERNADOR DO ESTADO DE MATO GROSSO**, no uso de suas atribuições legais, e tendo em vista o que consta no Processo nº 133980/2018 e o disposto no Regimento Interno da Junta Administrativa de Recursos e Infrações - JARI/MT, aprovado pelo Decreto nº 2.710, de 26 de novembro de 1998, **resolve nomear** os senhores **DAVID AIRES WONSOSCKY JUNIOR** (Titular) e **HÉLIO DORNELES DE OLIVEIRA** (Suplente) na função de membros representantes do Sindicato dos Taxistas Autônomos Condutores de Passageiros de Cuiabá - SINTAC/MT na 1ª Junta Administrativa de Recursos de Infrações - 1ª JARI/DETRAN.

Palácio Paiaguás, em Cuiabá, 27 de agosto de 2018.



**PEDRO TAQUES**  
Governador do Estado



**CIRO RODOLPHO PINTO DE ARRUDA SIQUEIRA GONÇALVES**  
Secretário-Chefe da Casa Civil

(original assinado)  
**JOSÉ EUDES SANTOS MALHADO**  
Presidente do DETRAN - Interino

**ATO Nº 27.384/2018.**

**O GOVERNADOR DO ESTADO DE MATO GROSSO**, no uso de suas atribuições legais, tendo em vista o que consta no Processo nº 395446/2018, e ainda, o disposto da Lei nº 9.020, de 13 de novembro de 2008, alterada pela Lei nº 9.993, de 31 de outubro de 2013, **resolve nomear GONÇALINA ROMANA DE SOUZA MARTINS** para exercer a função de membro suplente representante da Federação das Associações Pestalozzi do Estado de Mato Grosso - FEAPEMAT no **Conselho Estadual de Segurança Alimentar e Nutricional do Estado de Mato Grosso - CONSEA/MT**, em substituição a senhora **Marilce Auxiliadora Monteiro da Silva**.

Palácio Paiaguás, em Cuiabá, 27 de agosto de 2018.



**PEDRO TAQUES**  
Governador do Estado



**CIRO RODOLPHO PINTO DE ARRUDA SIQUEIRA GONÇALVES**  
Secretário-Chefe da Casa Civil



**CORGÉSIO RIBEIRO ALBUQUERQUE**  
Secretário de Estado de Agricultura Familiar e Assuntos Fundiários

**ATO Nº 27.385/2018.**

**O GOVERNADOR DO ESTADO DE MATO GROSSO**, no uso de suas atribuições legais, tendo em vista o que consta no Processo nº 395446/2018, e ainda, o disposto da Lei nº 9.020, de 13 de novembro de 2008, alterada pela Lei nº 9.993, de 31 de outubro de 2013, **resolve nomear JANE KÁTIA VIVAS TAVEIRA** para exercer a função de membro suplente representante da Secretaria de Estado de Saúde - SES no **Conselho Estadual de Segurança Alimentar e Nutricional do Estado de Mato Grosso - CONSEA/MT**, em substituição ao senhor **Aparecido Samuel de Castro Cavalcante**.



Palácio Paiaguás, em Cuiabá, 27 de agosto de 2018.



**PEDRO TAQUES**  
Governador do Estado



**CIRO RODOLPHO PINTO DE ARRUDA SIQUEIRA GONÇALVES**  
Secretário-Chefe da Casa Civil



**GORGÉSIO RIBEIRO ALBUQUERQUE**  
Secretário de Estado de Agricultura Familiar e Assuntos Fundiários

**ATO Nº 27.386/2018.**

O GOVERNADOR DO ESTADO DE MATO GROSSO, no uso de suas atribuições legais, tendo em vista o que consta do Processo nº 403588/2018, e considerando o disposto no art. 23, III, da Lei Complementar nº 550, de 27 de novembro de 2014, **resolve nomear JANAINA PORTO** para exercer a função de Ouvidora Sub-Setorial da Superintendência de Regulação da Saúde-SES, em substituição a senhora **Marilene Padilha da Costa Mendonça**, a partir de 27 de julho de 2018.

Palácio Paiaguás, em Cuiabá, 27 de agosto de 2018.



**PEDRO TAQUES**  
Governador do Estado



**CIRO RODOLPHO PINTO DE ARRUDA SIQUEIRA GONÇALVES**  
Secretário-Chefe da Casa Civil



**JOSÉ CELSO DÓRISLEIO LEITE**  
Secretário Controlador-Geral do Estado

**ATO Nº 27.387/2018.**

O GOVERNADOR DO ESTADO DE MATO GROSSO, no uso de suas atribuições legais, tendo em vista o que consta no Processo nº 364436/2018, e o disposto na Lei nº 5.982, de 13 de maio de 1992 e suas alterações, **resolve nomear NELSON DE FARIA** para exercer a função de membro titular representante da Associação de Conselheiros e ex-Conselheiros Tutelares de Mato Grosso - ACTMT-UNIFICAR no **Conselho Estadual de Defesa dos Direitos da Criança e do Adolescente - CEDCA**, em substituição ao senhor **Eriseu Ribas Trindade**.

Palácio Paiaguás, em Cuiabá, 27 de agosto de 2018.



**PEDRO TAQUES**  
Governador do Estado



**CIRO RODOLPHO PINTO DE ARRUDA SIQUEIRA GONÇALVES**  
Secretário-Chefe da Casa Civil



**MÔNICA CAMOLEZI DOS SANTOS MELO**  
Secretária de Estado de Trabalho e Assistência Social

**ATO Nº 27.388/2018.**

O GOVERNADOR DO ESTADO DE MATO GROSSO, no uso de suas atribuições legais, tendo em vista o que consta no Processo nº 370589/2018, e considerando o disposto na Lei nº 8.118, de 13 de maio de 2004, alterada pela Lei nº 9.073, de 24 de dezembro de 2008, **resolve nomear KAROLLYNE DO NASCIMENTO MARTIMIANO** para exercer a função de membro representante do Departamento Estadual de Trânsito - DETRAN/MT no **Conselho Estadual de Trânsito- CETRAN/MT**, em substituição ao senhor José Eudes Santos Malhado, a partir de 06 de julho de 2018.

Palácio Paiaguás, em Cuiabá, 27 de agosto de 2018.



**PEDRO TAQUES**  
Governador do Estado



**CIRO RODOLPHO PINTO DE ARRUDA SIQUEIRA GONÇALVES**  
Secretário-Chefe da Casa Civil

(original assinado)  
**JOSÉ EUDES SANTOS MALHADO**  
Presidente do DETRAN - Interino

**ATO Nº 27.389/2018.**

O GOVERNADOR DO ESTADO DE MATO GROSSO, no uso de suas atribuições legais, e tendo em vista o que consta no Processo nº 334070/2018, e o disposto na Lei Complementar nº 279, de 11 de Setembro de 2007 e suas alterações posteriores, **resolve CONVOCAR** o Policial Militar da Reserva Remunerada abaixo mencionado, a se apresentar na Diretoria de Gestão de Pessoas do Comando-Geral da PMMT, para compor a Guarda Patrimonial do Estado:

GRADUAÇÃO	NOME
2º Sgt PM RR	LUIZ PEREIRA LEITE

Palácio Paiaguás, em Cuiabá, 27 de agosto de 2018.



**PEDRO TAQUES**  
Governador do Estado



**CIRO RODOLPHO PINTO DE ARRUDA SIQUEIRA GONÇALVES**  
Secretário-Chefe da Casa Civil



**WESLEY DE CASTRO SODRÉ**  
Secretário-Chefe da Casa Militar

**ATO Nº 27.390/2018.**

O GOVERNADOR DO ESTADO DE MATO GROSSO, no uso de suas atribuições legais, e tendo em vista o que consta no Processo nº 166129/2018, e o disposto na Lei Complementar nº 279, de 11 de Setembro

de 2007 e suas alterações posteriores, **resolve CONVOCAR** o Policial Militar da Reserva Remunerada abaixo mencionado, a se apresentar na Diretoria de Gestão de Pessoas do Comando-Geral da PMMT, para compor a Guarda Patrimonial do Estado:

GRADUAÇÃO	NOME
3º Sgt PM RR	AMÉRICO EVANGELISTA CRISPIM

Palácio Paiaguás, em Cuiabá, 27 de agosto de 2018.

  
**PEDRO TAQUES**  
Governador do Estado

  
**CIRO RODOLPHO PINTO DE ARRUDA SIQUEIRA GONÇALVES**  
Secretário-Chefe da Casa Civil

  
**WESNEY DE CASTRO SODRÉ**  
Secretário-Chefe da Casa Militar

## DESPACHO DO GOVERNADOR

**PROCESSO Nº: 420215/2018.**  
**INTERESSADO: DOUGLAS SILVA RAMOS.**

Se tempestivo, recebo o presente recurso somente no efeito devolutivo, a teor da regra contida no art. 136 da Lei Complementar nº 04, de 15 de outubro de 1990, art. 117 da Lei Complementar nº 207, de 29 de dezembro de 2004, e art. 77 da Lei nº 7.692, de 1º de julho de 2002.

Impende destacar que, nos moldes disciplinados nos dispositivos legais apontados, somente em situações excepcionais e para evitar possíveis lesões aos interesses do recorrente ou para salvaguardar interesses superiores da administração, os recursos também poderão ser recebidos no efeito suspensivo.

No caso em questão, o recurso interposto busca reformar a decisão que demitiu o recorrente do serviço público, por se distanciar das regras de conduta funcional a que estava obrigada a observar.

Considerando, entretanto, que os efeitos da decisão, acaso provido o recurso, retroagirão, é possível afirmar que a situação não se enquadra naquelas hipóteses excepcionais, pois, obtendo êxito na sua pretensão, o recorrente retornarão aos quadros funcionais do órgão de origem, assegurando-lhe todos os direitos, inclusive os de caráter remuneratório.

Ante ao exposto, apense-se o presente processo naquele onde foi proferida a decisão atacada (Protocolo nº 480715/2014), encaminhando-o posteriormente à Procuradoria-Geral do Estado para os fins previstos no artigo 14, da Lei Complementar nº 111, de 1º de julho de 2002.

Cumpra-se com urgência.

Palácio Paiaguás, em Cuiabá, 27 de agosto de 2018.

  
**PEDRO TAQUES**  
Governador do Estado

## SECRETARIAS

### SECRETARIA DE ESTADO DA CASA CIVIL

#### EXTRATO DO CONTRATO N.º 018/2018/CCV- ADESÃO A.R.P 001/2018/ TCE/MT-PRGÃO PRESENCIAL 016/2017

**CONTRATANTE:** Casa Civil do Estado de Mato Grosso, Representada pela sua Secretária Adjunta de Administração Sistêmica **Sra. Talita Peske Rodrigues**

**CONTRATADO:** Medeiros & Curvo LTDA, representada por Maria Aparecida Curvo.

**OBJETO:** Contratação da empresa Medeiros & Curvo LTDA, na prestação de serviços de limpeza, asseio e conservação para atender a demanda da Secretaria Adjunta da Defesa Civil, conforme Processo Administrativo nº 349864/2018.

**DOTAÇÃO ORÇAMENTÁRIA:** UO: 04101 Projeto: 2007 Fonte:100 ED: 3.3.90.37

**EMPENHO:** 04101.0009.18.000231-0

**VIGÊNCIA:** O contrato vigorará por 12 (doze) meses, com início em 13.08.2018 a 12.08.2019

**VALOR:** R\$ 152.206,05 (Cento cinquenta e dois mil, duzentos e seis reais e cinco centavos)

**DATA DE ASSINATURA:** 13.08.2018

**FISCAL DO CONTRATO:** Fiscal: Rosilaine Franco e Fiscal Substituto: Sílvia Regina Teixeira de Figueiredo.

#### EXTRATO DO CONTRATO N.º 014/2018/CCV- ADESÃO A.R.P 031/2017/ SEGES/MT, pregão eletrônico 023/2017/SEGES

**CONTRATANTE** - Casa Civil do Estado de Mato Grosso, Representada pela sua Secretária Adjunta de Administração Sistêmica **Sra. Talita Peske Rodrigues**

**CONTRATADA** - DISTRIBUIDORA DE ALIMENTOS RIO BRANCO LTDA EPP - representada pelo **Sr. Helio Santos Barbosa**.

**OBJETO:** O presente contrato tem por objeto a contratação de empresa especializada no fornecimento de material de higiene, limpeza, asseio e conservação para atender a demanda da **CASA CIVIL**. Termo de Referência nº. **004/2018/CCV** e demais anexos constante no Processo Administrativo nº **33703/2018**.

**DOTAÇÃO ORÇAMENTÁRIA:** Projeto/atividade: 2007, Elemento de despesa: 3390.30.25, Fonte: 100.

**EMPENHO:** 04101.0001.18.000216.1

**VIGÊNCIA:** O contrato vigorará por 12 (doze) meses, com início em 07.08.2018 a 06.08.2019

**VALOR:** R\$ 309,50 (trezentos e nove reais e cinquenta centavos).

**DATA DE ASSINATURA:** 07.08.2018

**FISCAL DO CONTRATO:** Alison Lacerda Benites Rodrigues e **Substituto:** Marcelo Henrique Marques da Luz.

#### EXTRATO DO CONTRATO N.º 015/2018/CCV- ADESÃO A.R.P 020/2018/ PREFEITURA MUNICIPAL DE APIACÁS/MT, pregão presencial 025/2018

**CONTRATANTE** - Casa Civil do Estado de Mato Grosso, Representada pela sua Secretária Adjunta de Administração Sistêmica **Sra. Talita Peske Rodrigues**

**CONTRATADA** - ARENA MIX COMÉRCIO E SERVIÇOS EIRELI - representada pelo **Sr. Marcos Fernandes da Silva Helio Santos Barbosa**.

**OBJETO:** O presente contrato tem por objeto a contratação de empresa especializada no fornecimento de gêneros alimentícios, café, para atender a demanda da **CASA CIVIL**. Termo de Referência nº. **008/2018CPAT/CCV** e demais anexos constante no Processo Administrativo nº **169291/2018**.

**DOTAÇÃO ORÇAMENTÁRIA:** Projeto/atividade: 2007, Elemento de despesa: 3390.30.06, Fonte: 100.

**EMPENHO:** 04101.0001.18.000216.1

**VIGÊNCIA:** O contrato vigorará por 12 (doze) meses, com início em 08.08.2018 a 07.08.2019

**VALOR:** R\$ 28.800,00 (Vinte e oito mil e oitocentos reais).

**DATA DE ASSINATURA:** 08.08.2018

**FISCAL DO CONTRATO:** Alison Lacerda Benites Rodrigues e **Substituto:** Marcelo Henrique Marques da Luz.

**SEGES****SECRETARIA DE ESTADO DE GESTÃO**

ATO ADMINISTRATIVO Nº 1.060/2018/SEGES

**O SECRETÁRIO DE ESTADO DE GESTÃO**, no uso de suas atribuições legais, nos termos do art. 3º, II, da Lei Complementar nº 239, de 28 de dezembro de 2005, do art. 108 da Lei Complementar nº 04, de 15 de outubro de 1990, combinando com o art. 14 da Constituição Federal, com a Lei Complementar Federal nº 64/90, Resolução nº 23.548 do Tribunal Superior Eleitoral e considerando o que consta no Processo nº 328752/2018, resolve conceder **Licença para Atividade Política** a **VALDINÁ DA SILVA FERREIRA**, Profissional Técnico de Nível Médio em Serviços de Saúde do SUS, Matrícula Funcional nº 119029/1, lotado na Secretaria de Estado de Saúde - SES, pelo período de **22 de julho de 2018 a 22 de outubro de 2018**, sem prejuízo à remuneração no período, ficando a referida licença condicionada à comprovação pelo servidor do efetivo registro de sua candidatura em até 15 dias após a data limite estabelecida pela Justiça Eleitoral, sob pena de invalidação deste ato concessivo.

Palácio Paiaguás, em Cuiabá-MT, 01 de agosto de 2018.

(Original assinado)

**LUIZ SOARES***Secretário de Estado de Saúde*

**RUY CARLOS CASTRILLON DA FONSECA**  
*Secretário de Estado de Gestão*

ATO ADMINISTRATIVO Nº 932/2018/SEGES

**O SECRETÁRIO DE ESTADO DE GESTÃO**, no uso de suas atribuições legais, nos termos do art. 3º, II, da Lei Complementar nº 239, de 28 de dezembro de 2005, do art. 108 da Lei Complementar nº 04, de 15 de outubro de 1990, combinando com o art. 14 da Constituição Federal, com a Lei Complementar Federal nº 64/90, Resolução nº 23.548 do Tribunal Superior Eleitoral e considerando o que consta nos Processos nº **330795/2018** e nº **375643/2018**, resolve conceder **Licença para Atividade Política** a **GILBERTO LOPES FILHO**, Profissional Técnico de Nível Superior em Serviços de Saúde do SUS, Matrícula Funcional nº 58686/4, lotado na Secretaria de Estado de Saúde - SES, pelo período de **07 de julho de 2018 a 22 de outubro de 2018**, sem prejuízo à remuneração no período, ficando a referida licença condicionada à comprovação pelo servidor do efetivo registro de sua candidatura em até 15 dias após a data limite estabelecida pela Justiça Eleitoral, sob pena de invalidação deste ato concessivo.

Palácio Paiaguás, em Cuiabá-MT, 18 de Julho de 2018.

(Original assinado)

**LUIZ SOARES***Secretário de Estado de Saúde*

**RUY CARLOS CASTRILLON DA FONSECA**  
*Secretário de Estado de Gestão*

ATO ADMINISTRATIVO Nº 1.061/2018/SEGES

**O SECRETÁRIO DE ESTADO DE GESTÃO**, no uso de suas atribuições legais, nos termos do art. 3º, II, da Lei Complementar nº 239, de 28 de dezembro de 2005, do art. 108 da Lei Complementar nº 04, de 15 de outubro de 1990, combinando com o art. 14 da Constituição Federal, com a Lei Complementar Federal nº 64/90, Resolução nº 23.548 do Tribunal Superior Eleitoral e considerando o que consta no Processo nº 331859/2018, resolve conceder **Licença para Atividade Política** a **LUDIO FRANK MENDES CABRAL**, Profissional Técnico de Nível Superior em Serviços de Saúde do SUS, Matrícula Funcional nº 106908/1, lotado na Secretaria de Estado de Saúde - SES, pelo período de **07 de julho de 2018 a 22 de outubro de 2018**, sem prejuízo à remuneração no período, ficando a referida licença condicionada à comprovação pelo servidor do efetivo registro de sua candidatura em até 15 dias após a data limite estabelecida

pela Justiça Eleitoral, sob pena de invalidação deste ato concessivo.  
Palácio Paiaguás, em Cuiabá-MT, 02 de agosto de 2018.

(Original assinado)

**LUIZ SOARES***Secretário de Estado de Saúde*

**RUY CARLOS CASTRILLON DA FONSECA**  
*Secretário de Estado de Gestão*

ATO ADMINISTRATIVO Nº 938/2018/SEGES

**O SECRETÁRIO DE ESTADO DE GESTÃO**, no uso de suas atribuições legais, nos termos do art. 3º, II, da Lei Complementar nº 239, de 28 de dezembro de 2005, do art. 108 da Lei Complementar nº 04, de 15 de outubro de 1990, combinando com o art. 14 da Constituição Federal, com a Lei Complementar Federal nº 64/90, Resolução nº 23.548 do Tribunal Superior Eleitoral e considerando o que consta no Processo nº 334710/2018, resolve conceder **Licença para Atividade Política** a **EUNICE TEODORA DOS SANTOS CRESCÊNCIO**, Profissional de Nível Superior do Sistema Penitenciário, Matrícula Funcional nº 72767/10, lotado na Secretaria de Estado de Justiça e Direitos Humanos - SEJUDH, pelo período de **07 de julho de 2018 a 22 de outubro de 2018**, sem prejuízo à remuneração no período, ficando a referida licença condicionada à comprovação pelo servidor do efetivo registro de sua candidatura em até 15 dias após a data limite estabelecida pela Justiça Eleitoral, sob pena de invalidação deste ato concessivo.

Palácio Paiaguás, em Cuiabá-MT, 20 de Julho de 2018.

(Original assinado)

**FAUSTO JOSÉ FREITAS DA SILVA***Secretário de Estado de Justiça e Direitos Humanos*

**RUY CARLOS CASTRILLON DA FONSECA**  
*Secretário de Estado de Gestão*

ATO ADMINISTRATIVO Nº 939/2018/SEGES

**O SECRETÁRIO DE ESTADO DE GESTÃO**, no uso de suas atribuições legais, nos termos do art. 3º, II, da Lei Complementar nº 239, de 28 de dezembro de 2005, do art. 108 da Lei Complementar nº 04, de 15 de outubro de 1990, combinando com o art. 14 da Constituição Federal, com a Lei Complementar Federal nº 64/90, Resolução nº 23.548 do Tribunal Superior Eleitoral e considerando o que consta no Processo nº 338223/2018, resolve conceder **Licença para Atividade Política** a **WERLEY SILVA PERES**, Profissional Nível Superior Sistema Penitenciário, Matrícula Funcional nº 127458/5, lotado na Secretaria de Estado de Justiça e Direitos Humanos - SEJUDH, pelo período de **07 de julho de 2018 a 22 de outubro de 2018**, sem prejuízo à remuneração no período, ficando a referida licença condicionada à comprovação pelo servidor do efetivo registro de sua candidatura em até 15 dias após a data limite estabelecida pela Justiça Eleitoral, sob pena de invalidação deste ato concessivo.

Palácio Paiaguás, em Cuiabá-MT, 20 de Julho de 2018.

(Original assinado)

**FAUSTO JOSÉ FREITAS DA SILVA***Secretário de Estado de Justiça e Direitos Humanos*

**RUY CARLOS CASTRILLON DA FONSECA**  
*Secretário de Estado de Gestão*

ATO ADMINISTRATIVO Nº 940/2018/SEGES

**O SECRETÁRIO DE ESTADO DE GESTÃO**, no uso de suas atribuições legais, nos termos do art. 3º, II, da Lei Complementar nº 239, de 28 de dezembro de 2005, do art. 108 da Lei Complementar nº 04, de 15 de outubro de 1990, combinando com o art. 14 da Constituição Federal, com a Lei Complementar Federal nº 64/90, Resolução nº 23.548 do Tribunal Superior Eleitoral e considerando o que consta no Processo nº 337617/2018, resolve conceder **Licença para Atividade Política** a **GISELA SIMONA VIANA DE SOUZA**, Conciliadora de Defesa do Consumidor, Matrícula Funcional nº 81022/3, lotado na Secretaria de Estado de Justiça



e Direitos Humanos - SEJUDH, pelo período de **07 de julho de 2018 a 22 de outubro de 2018**, sem prejuízo à remuneração no período, ficando a referida licença condicionada à comprovação pelo servidor do efetivo registro de sua candidatura em até 15 dias após a data limite estabelecida pela Justiça Eleitoral, sob pena de invalidação deste ato concessivo.

Palácio Paiaguás, em Cuiabá-MT, 20 de Julho de 2018.

(Original assinado)

**FAUSTO JOSÉ FREITAS DA SILVA**

Secretário de Estado de Justiça e Direitos Humanos

  
**RUY CARLOS CASTRILLON DA FONSECA**  
 Secretário de Estado de Gestão

ATO ADMINISTRATIVO Nº 941/2018/SEGES

**O SECRETÁRIO DE ESTADO DE GESTÃO**, no uso de suas atribuições legais, nos termos do art. 3º, II, da Lei Complementar nº 239, de 28 de dezembro de 2005, do art. 108 da Lei Complementar nº 04, de 15 de outubro de 1990, combinando com o art. 14 da Constituição Federal, com a Lei Complementar Federal nº 64/90, Resolução nº 23.548 do Tribunal Superior Eleitoral e considerando o que consta no Processo nº 337229/2018, resolve conceder **Licença para Atividade Política a EDSON LUIS DE ARRUDA PINTO**, Agente do Sistema Penitenciário, Matrícula Funcional nº 44191/1, lotado na Secretaria de Estado de Justiça e Direitos Humanos - SEJUDH, pelo período de **07 de julho de 2018 a 22 de outubro de 2018**, sem prejuízo à remuneração no período, ficando a referida licença condicionada à comprovação pelo servidor do efetivo registro de sua candidatura em até 15 dias após a data limite estabelecida pela Justiça Eleitoral, sob pena de invalidação deste ato concessivo.

Palácio Paiaguás, em Cuiabá-MT, 20 de Julho de 2018.

(Original assinado)

**FAUSTO JOSÉ FREITAS DA SILVA**

Secretário de Estado de Justiça e Direitos Humanos

  
**RUY CARLOS CASTRILLON DA FONSECA**  
 Secretário de Estado de Gestão

PORTARIA N.º 019/2018/GAB-SEGES-MT

**“Altera parcialmente a portaria nº 026/2017/GAB/SEGES/MT, que trata de substituição de fiscal substituto do contrato nº 018/2017/SEGES da Empresa Jornal a Gazeta LTDA e a Secretaria de Estado de Gestão”.**

**O SECRETÁRIO DE ESTADO DE GESTÃO**, no uso das atribuições que lhe são conferidas pelo artigo 71, da Constituição Estadual;

**CONSIDERANDO** o disposto no art. 67 da Lei n.º 8.666/93 e o art. 98 § 3º do Decreto Estadual n.º 840/2017, acerca da necessidade de acompanhamento, fiscalização do contrato celebrado através de um representante da Administração,

**CONSIDERANDO** a **CI Nº 09/2018-COM/SEGES**, solicitando a alteração da atual fiscal substituta: Legiane Fátima Mendes da Silva, pela servidora: Leylimary Roberta Barros da Conceição.

**RESOLVE**

**Art. 1º.** Designar a servidora abaixo elencado, para responder pela gestão, acompanhamento e fiscalização do **contrato nº 018/2017/SEGES da Empresa Jornal a Gazeta LTDA**, firmado com a **Secretaria de Estado de Gestão**.

CONTRATADA	Objeto	Fiscal Substituto Antigo	Fiscal Substituto novo
Contrato nº 018/2017/SEGES Jornal a Gazeta LTDA CNPJ Nº 06.167.347/0001-00	Contratação de empresa especializada no fornecimento de assinatura de jornais impressos para atender a Assessoria de Comunicação do Gabinete da Secretaria de Estado de Gestão de Mato Grosso - SEGES.	Legiane Fátima Mendes da Silva Matrícula nº 213690	Leylimary Roberta Barros da Conceição - matrícula nº 273847

**Art. 2º** Compete ao Fiscal do Contrato:

- I. Ter conhecimento prévio de sua competência e atuação (portaria de nomeação);
- II. Ter pleno conhecimento (possuir cópia) do contrato, o qual irá fiscalizar, assim como das condições constantes do edital da licitação e seus anexos e da proposta vencedora, com vistas a identificar as obrigações da contratante e contratada;
- III. Conhecer e reunir-se com o PREPOSTO (art. 68 e 109 da Lei 8.666/93), com a finalidade de definir e estabelecer as estratégias da execução do objeto, bem como traçar as metas de controle, fiscalização e acompanhamento do contrato;
- IV. No acompanhamento e fiscalização do objeto, verificar sua execução: se estão sendo atendidas na sua totalidade, as especificações contidas nos planos, projetos, planilhas, material oferecido em proposta (marca e qualidade do produto ofertado), ou especificado pela administração, assim como o tempo de execução e prazos de conclusão.
- V. Exigir da Contratada o fiel cumprimento de todas as condições contratuais assumidas, constantes das cláusulas e demais condições do edital e seus anexos, planilhas, cronogramas, etc.;
- VI. Providenciar toda a infraestrutura necessária para execução do objeto de acordo com o contrato estabelecido e prazos estipulados. Não se pode imputar ao Contratado a responsabilidade pelo atraso na execução do contrato, quando este derivar da falta de providências por parte da Administração em disponibilizar os meios necessários à sua execução;
- VII. Comunicar à Administração sempre que for identificada, no prazo de vigência contratual, a necessidade de alteração de suas cláusulas, em razão do conhecimento de fato superveniente ou de outro qualquer, que possam comprometer o cumprimento contínuo e seu efetivo resultado, para que a Administração, dentro dos limites da lei e contrato, faça os devidos ajustes através de termo aditivo, evitando perdas na sua execução e desperdícios dos recursos públicos;
- VIII. Recusar o serviço ou fornecimento irregular, não aceitando materiais/serviços diversos daqueles licitados, assim como observar para o correto recebimento;
- IX. Evitar que empresas subcontratadas executem serviços ou efetuem a entrega de material quando não expressamente autorizada para tal, salvo quando autorizado no instrumento contratual, ou que tais serviços exijam execução por empresas especializadas no ramo;
- X. Comunicar por escrito à Administração qualquer falta cometida pela empresa, seja ela por inadimplemento de alguma cláusula ou condição do contrato, ou solicitação de prestação de serviço que foi executado de forma inadequada, fora do prazo, ou mesmo não realizado, formando o devido dossiê (§ 1º art.67, Lei 8.666/93) das providências adotadas para fins de materialização dos fatos que poderão levar a aplicação da sanção. Quando ocorrer reincidência desses fatos, poderá levar a rescisão contratual;
- XI. Zelar para que os valores pagos nos contratos de serviços/aquisições de materiais, não ultrapassem os créditos correspondentes, existentes no empenho da despesa do contrato, sem que existam créditos orçamentários para suportá-los, bem como a vigência contratual;
- XII. Proceder à obrigatória verificação da liquidação da despesa (atesto da fatura), para fins de apuração:
  - a) Da importância a ser paga;
  - b) A quem deve ser pago (CNPJ);
  - c) Se o objeto constante na nota confere com aquele

contratado;

**d)** Se o pagamento foi efetuado na sua totalidade e dentro do prazo acordado, evitando o pagamento antecipado e sem prévia liquidação da despesa, por ir de encontro ao art. 62 e 63 da Lei 4320/64; e

**XIII.** Se as obrigações fiscais, sociais e trabalhistas (salários) foram cumpridas, inclusive, os recolhimentos do FGTS e INSS, tendo em vista a responsabilidade solidária do Ordenador de Despesa (inciso XIII, art.55 da Lei 8.666/93);

**XIV.** Responsabilizar-se, mesmo depois de entregue o material ou prestado o serviço, por quaisquer irregularidades contratuais;

**XV.** Zelar pelo fechamento do contrato dentro do prazo de vigência, tomando todas as providências junto a Administração e a Contratada, em caso de inexecução total ou parcial ou alteração contratual (§1º do art.65 da Lei 8.666/93);

**XVI.** Zelar para que não haja prorrogação contratual após sua vigência, uma vez que tal procedimento é absolutamente NULO, ou cujo prazo de vigência tenha expirado, por ausência de previsão legal, conforme preceituado no art.65 da Lei 8.666/93;

**XVII.** Providenciar processo instruído com as devidas justificativas, com antecedência mínima de 45 (quarenta e cinco) dias do seu término, sempre que houver necessidade de aditamento do contrato (quantidade, vigência, etc.);

**XVIII.** "IN 005/2017 - Realizar a análise dos relatórios e de toda a documentação apresentada pela fiscalização técnica e administrativa e, caso haja irregularidades que impeçam a liquidação e o pagamento da despesa, indicar as cláusulas contratuais pertinentes, solicitando à contratada, por escrito, as respectivas correções; emitir termo circunstanciado para efeito de recebimento definitivo dos serviços prestados, com base nos relatórios e documentação apresentados; e comunicar a empresa para que emita a Nota Fiscal ou Fatura com o valor exato dimensionado pela fiscalização com base no Instrumento de Medição de Resultado (IMR), observado o Anexo VIII-A ou instrumento substituto, se for o caso".

**Art. 3º** Esta portaria entra em vigor na data de sua publicação.

**PUBLIQUE-SE.**

**CUMPRA-SE.**

Cuiabá - MT, 17 de Agosto de 2018.

**Ruy Carlos C. da Fonseca**  
Secretário de Estado de Gestão  
(Original Assinado)

**SEPLAN**

**SECRETARIA DE ESTADO DE PLANEJAMENTO**

**RESCISÃO DO TERMO DE COOPERAÇÃO Nº 01/2017/SEPLAN/SES-MT.**

**PROCESSO Nº:** 480999/2016

**PROPOSTA SIGCON Nº:** 06/2017

**COOPERANTE:** Secretaria de Estado de Planejamento - SEPLAN/MT.

**COOPERADA:** Secretaria de Estado de Saúde - SES/MT.

**OBJETO:** Rescisão do Termo de Cooperação nº 01/2017, na data de **31/07/2018**, por motivo de aposentadoria voluntária por tempo de contribuição, Ato nº 26730/2018, referente à atuação do Gestor Governamental **ADÃO JOSÉ DE FRANÇA**, matrícula nº 96711, na SES/MT.

**SIGNATÁRIOS:** Guilherme Frederico de Moura Müller / Luiz Antonio Vítório Soares

**RESCISÃO DO TERMO DE COOPERAÇÃO Nº 02/2018/SEPLAN/SETAS/MT.**

**SIGCON Nº:** 0128/2018

**PROCESSO Nº:** 69259/2018

**COOPERANTE:** Secretaria de Estado de Planejamento - SEPLAN/MT.

**COOPERADA:** Secretaria de Estado de Trabalho e Assistência Social - SETAS/MT.

**OBJETO:** Rescisão do Termo de Cooperação nº 02/2018, de comum acordo entre os partícipes, com efeitos retroativos à data de **13/04/2018**, referente

à atuação do Gestor Governamental **FLÁVIO PEREIRA DE CARVALHO**, matrícula nº 273211, na Secretaria de Estado de Trabalho e Assistência Social-SETAS/MT.

**SIGNATÁRIOS:** *Guilherme Frederico de Moura Müller / Mônica Camolezi dos Santos Melo*

**PORTARIA Nº 31, DE 27 DE AGOSTO DE 2018.**

**O SECRETÁRIO DE ESTADO DE PLANEJAMENTO E COORDENAÇÃO GERAL, no uso de suas atribuições legais,**

**RESOLVE:**

Cessar os efeitos da Portaria nº 07 publicada no Diário Oficial nº 27204 do dia 20/02/2018, a partir de **24/04/2018**.

Cuiabá/MT, 27 de agosto de 2018.

**Guilherme Frederico de Moura Muller**  
Secretário de Estado de Planejamento

**PORTARIA Nº 32 / 2018/SEPLAN**

**Constitui Grupo de Trabalho para análise dos insumos que subsidiarão a elaboração das Orientações Estratégicas do Estado de Mato Grosso.**

O Secretário de Estado de Planejamento, no exercício das atribuições que lhes são conferidas pelo art. 33, da Lei Complementar nº 566, de 20 de maio de 2015 e;

Considerando a necessidade disponibilizar informações sistematizadas para que possam ser elaboradas as Orientações Estratégicas de Governo (OEGs), que orientarão o processo de elaboração do planejamento para o quadriênio 2020-2023;

Considerando, ainda, as disposições da Lei n. 9.317/2010, especialmente do art. 7º, referente às competências dos membros da carreira dos Gestores Governamentais;

Considerando, por fim, a necessidade de complementar a equipe técnica responsável pela coordenação e elaboração dos referidos instrumentos de planejamento;

**RESOLVE:**

**Art. 1º** Fica constituído o Grupo de Trabalho para análise dos insumos que subsidiarão a elaboração das Orientações Estratégicas de Governo do Estado de Mato Grosso.

**Parágrafo único** Compete à Secretaria Adjunta de Planejamento e Gestão de Políticas Públicas, desta Secretaria, orientar e fornecer informações necessárias para a plena execução dos trabalhos, indicando a metodologia e o objeto de análise, inclusive.

**Art. 2º** O Grupo de Trabalho de que trata o *caput* deste artigo será composto pelos seguintes servidores:

I - Edmar Augusto Vieira - Gestor Governamental;

II - Paulo Sérgio Ferreira - Gestor Governamental.

III - Samantha Léa Dignart Silva- Gestora Governamental;

IV - Susan Dignart Ferronato - Gestora Governamental.

**Art. 3º** Os servidores designados realizarão as atividades do Grupo de Trabalho no âmbito do órgão ou entidade em que se encontram em exercício, entretanto, deverão dedicar agenda prioritária de sua carga horária para essa finalidade.

**Art. 5º** O Grupo de Trabalho terá o prazo de 60 (sessenta) dias para conclusão das atividades de análise objeto desta Portaria, podendo ser prorrogado, caso necessário.

**Art. 4º** Esta Portaria entra em vigor na data de sua publicação, revogando-se as disposições em contrário.

CUMPRA-SE.

Gabinete da Secretaria de Estado de Planejamento em Cuiabá - MT, 24 de agosto de 2018.

  
**GUILHERME FRÉDERICO DE MOURA MULLER**  
Secretário de Estado de Planejamento

**SEFAZ****SECRETARIA DE ESTADO DE FAZENDA**

GERÊNCIA DE CONTA CORRENTE - GCCF  
Superintendência de Outras Receitas, Conta Corrente, Crédito Fiscal, Cobrança e Apoio a Dívida Ativa- SUCCD/SARP/SEFAZ  
AVISO DE COBRANÇA DA CONTA CORRENTE FISCAL

EDITAL DE INTIMACÃO/SNE: Sistema de Notificação Eletrônica

A GCCF - Gerência de Conta Corrente, por meio desta publicação de Edital, intima o(s) contribuinte(s) abaixo mencionado(s) a recolherem, no prazo de 30 (trinta) dias contados da publicação do presente, os débitos fiscais exigidos pelos Avisos de Cobrança da Conta Corrente Fiscal. O detalhamento do aviso de cobrança poderá ser obtido por meio de acesso ao Portal da SEFAZ-MT ([www.sefaz.mt.gov.br](http://www.sefaz.mt.gov.br)), no Menu Serviços, na Pasta Consulta de Notificação-e, onde deverão ser informados: 1) o número completo do Aviso de Cobrança da Conta Corrente 2) o número do CNPJ/CPF do Contribuinte; 3) o código verificador (o qual deve ser solicitado por mensagem eletrônica, que deverá ser enviada somente por e-mail do contribuinte cadastrado na SEFAZ-MT, endereçado a [notifica.ouvidoria@sefaz.mt.gov.br](mailto:notifica.ouvidoria@sefaz.mt.gov.br)).

CPF/CNPJ	INSCRIÇÃO ESTADUAL	NOME CONTRIBUINTE	AVISO DE COBRANÇA DO CCF	DATA IMPRESSÃO	Nº NOTIFICACAO SNE
4645332000184	132042010	123 SOLAR PLACAS LTDA.	1955455	07/08/2018	385673/54/28/2018
18520935000164	135355320	2R CARROCERIAS COMERCIO E OBRAS LTDA - ME	1960206	07/08/2018	384186/54/28/2018
1587257000316	134301900	3S COMERCIO E IMP. DE PROD. PARA SAUDE LTDA - ME	1958876	07/08/2018	384825/54/28/2018
1587257000235	134301889	3S COMERCIO E IMP. DE PROD. PARA SAUDE LTDA -ME	1958875	07/08/2018	384824/54/28/2018
5606351000164	132186020	AA DE ANDRADE - ME	1955684	07/08/2018	381700/54/28/2018
7736180000113	133128741	AA MARTINS AZOIA - EPP	1956320	07/08/2018	382293/54/28/2018
9233637000100	133477053	A B BENITEZ	1956989	07/08/2018	381521/54/28/2018
11004656000107	133750205	A B CAVALEIRO	1957740	07/08/2018	383692/54/28/2018
5162957000158	132104695	A BARBOSA DOS SANTOS & CIA LTDA	1955571	07/08/2018	381903/54/28/2018
17767190000170	135357080	A BISPO DE FARIA NETO - ME	1959760	07/08/2018	389248/54/28/2018
24068993000100	136119379	A BRAZ DA SILVA ALBUQUERQUE ME	1961408	07/08/2018	383981/54/28/2018
18462187000100	135013313	A C MARTINS MADEIRAS EIRELI ME	1959877	07/08/2018	387078/54/28/2018
9623086000183	133568091	A C S SOUZA MOTOBIKE	1957206	07/08/2018	387091/54/28/2018
5767524000126	132358620	A C SIMOES - ME	1955786	07/08/2018	381601/54/28/2018
3717125000125	131930990	A CARMONA COGO ROCHA	1955259	07/08/2018	382897/54/28/2018
16660950000182	134616057	A CLAUDIA ALVES DA SILVA EPP	1959438	07/08/2018	389115/54/28/2018
20026982000106	135371279	A D F DUBAY EPP	1960257	07/08/2018	386123/54/28/2018
13810777000163	134260996	A D FERREIRA ME	1958778	07/08/2018	388603/54/28/2018
21224372000171	135586437	A D IMPORT COMERCIO LTDA - ME	1960554	07/08/2018	384564/54/28/2018
6348420000140	132636948	A D SERV.EM AGRIC. SATELITAL DE PRECISÃO LTDA - EP	1955914	07/08/2018	383110/54/28/2018
9398209000120	133515893	A DA G MORAES	1957073	07/08/2018	383265/54/28/2018
14293867000197	134350359	A DE OLIVEIRA SILVA ME	1959000	07/08/2018	385339/54/28/2018
11627043000118	133842495	A DE PAULA ROCHA	1958011	07/08/2018	388048/54/28/2018
19808475000137	135330157	A DE SOUZA SALES - ME	1960209	07/08/2018	385970/54/28/2018
5507367000110	132155281	A DOS SANTOS DA SILVA	1955664	07/08/2018	381215/54/28/2018
6013636000154	136468519	A F PEIXOTO SERVIÇOS	1960670	07/08/2018	384618/54/28/2018
12960128000186	134086678	A F RESTAURANTE E PRODUTORA DE EVENTOS LTDA - ME	1958427	07/08/2018	387574/54/28/2018
36947406000123	131327771	A FERREIRA BARROS ME	1954783	07/08/2018	382700/54/28/2018
24700098000158	133797090	A FERREIRA DA CRUZ ME	1957870	07/08/2018	385737/54/28/2018
878256000104	133622851	A I C INFORMATICA LTDA - ME	1957321	07/08/2018	383519/54/28/2018
4889429000132	133788997	A J DE OLIVEIRA COMERCIO - ME	1957858	07/08/2018	383735/54/28/2018
4719356000130	132051621	A JOENCH CONFECÇÕES	1955479	07/08/2018	382813/54/28/2018
4284149000109	131992953	A K DE BRITO GUIA SILVA ME	1955367	07/08/2018	382025/54/28/2018
11644969000111	133847675	A K DE SOUZA MACIEL - ME	1958030	07/08/2018	383217/54/28/2018
18446717000127	134972341	A L C A - CONSTRUCOES EIRELI-ME	1959874	07/08/2018	386380/54/28/2018
8864322000190	133398471	A L DA GUIA FILHO	1956797	07/08/2018	381225/54/28/2018
4217145000108	134064615	A L DO PRADO LTDA ME	1956432	07/08/2018	382336/54/28/2018
212996000107	131573292	A L RECKZIEGEL	1954894	07/08/2018	382826/54/28/2018
8905397000172	133400913	A M DE ANDRADE	1956802	07/08/2018	382784/54/28/2018
8528617000196	133301222	A M DE CARVALHO LANCHONETE ME	1956624	07/08/2018	382416/54/28/2018
7855275000237	133182410	A M DE MOURA - ME	1956431	07/08/2018	381744/54/28/2018
26550301000182	131259326	A M DO NASCIMENTO ARTEFATOS DE COURO	1954758	07/08/2018	382801/54/28/2018
5483534000130	132148161	A M P DE OLIVEIRA - ME	1955657	07/08/2018	381940/54/28/2018
2787271000164	131843079	A M P XAVIER	1955117	07/08/2018	387352/54/28/2018
4456063000108	132013479	A M ROPAINA	1955406	07/08/2018	385682/54/28/2018
15364675000197	136660347	A M SOARES ME	1962047	07/08/2018	384500/54/28/2018
13752789000189	134247760	A O FIGUEREDO MARTINS ME	1958751	07/08/2018	388591/54/28/2018
10575506000182	133659119	A P DA SILVA - LAVA JATO	1957506	07/08/2018	387849/54/28/2018
14944127000173	134444728	A P DE OLIVEIRA LOPES & CIA LTDA	1959173	07/08/2018	383845/54/28/2018



9494942000148	133538923	A P PEREIRA & CIA LTDA	1957127	07/08/2018	383363/54/28/2018
9231318000158	133580369	A P ROEDER ME	1957184	07/08/2018	387542/54/28/2018
4369525000150	132002647	A R FRANÇA COMERCIO	1955389	07/08/2018	385258/54/28/2018
12866456000118	134302869	A R HOFFMANN COMERCIO ME	1958881	07/08/2018	385414/54/28/2018
10312634000133	133614255	A R I PINHO	1957363	07/08/2018	385672/54/28/2018
8937817000100	133410846	A S DA MOTA ME	1956815	07/08/2018	381304/54/28/2018
7192583000149	132960842	A S DUTRA	1956057	07/08/2018	382184/54/28/2018
9333023000192	133498468	A S S COMÉRCIO DE ROUPAS LTDA ME	1957040	07/08/2018	383251/54/28/2018
7739415000120	133129373	A S SIRINO	1956322	07/08/2018	382718/54/28/2018
7361037000194	133021947	A SALVADOR DA SILVA	1956115	07/08/2018	383002/54/28/2018
24091805000156	136120024	A SOUZA SANTOS - PEÇAS	1961411	07/08/2018	387000/54/28/2018
11500773000153	133829014	A T. RAMUSKI & CIA LTDA EPP	1957973	07/08/2018	386762/54/28/2018
3807404000422	133157296	A TAFANELLI MOTO PEÇAS ME	1956376	07/08/2018	382960/54/28/2018
27186213000106	136793649	A VALDECI VERGILIO ME	1962136	07/08/2018	386514/54/28/2018
9687551000140		A Z VASCONCELOS MOVEIS	1957902	07/08/2018	387753/54/28/2018
9473054000149	133534537	A. J. KUFF	1957115	07/08/2018	387881/54/28/2018
7268324000154	133009840	A. XAVIER NETO	1956097	07/08/2018	381269/54/28/2018
7093566000154	132980975	A. A. DA LUZ - ME	1956069	07/08/2018	381270/54/28/2018
10428122000137	133630439	A. A. DE MATOS CARVALHO - ME	1957419	07/08/2018	386966/54/28/2018
1870674000100	130338435	A. ALVES FILHO PEÇAS - ME	1954631	07/08/2018	382638/54/28/2018
13000271000199	134092848	A. ALVES SILVA TRANSPORTES ME	1958441	07/08/2018	383339/54/28/2018
24512189000160	136296599	A. C. B. PARRA EIRELI ME	1961582	07/08/2018	384131/54/28/2018
9600721000107	133560937	A. C. BORGES RODRIGUES - ME	1957187	07/08/2018	383389/54/28/2018
13039895000110	134102312	A. C. CARVALHO DE ALMEIDA - ME	1958468	07/08/2018	388101/54/28/2018
18363932000164	134933672	A. C. COMÉRCIO DE ALIMENTOS LTDA - EPP	1959835	07/08/2018	387239/54/28/2018
10412965000145	133626547	A. C. DE SOUSA PRIETO	1957408	07/08/2018	383555/54/28/2018
7453602000143	133059936	A. C. TEIXEIRA DUARTE - ME	1956186	07/08/2018	381827/54/28/2018
5573163000187	133178315	A. C. ROSA REFRIGERAÇÃO-ME	1956422	07/08/2018	382330/54/28/2018
10399860000101	133625389	A. D. LIMA COSTA - ME	1957399	07/08/2018	385663/54/28/2018
21304376000160	135602947	A. DA SILVA JUNIOR UNIFORMES-ME	1960582	07/08/2018	386613/54/28/2018
21727112000208	135663067	A. DA SILVA PEREIRA & CIA. LTDA. - ME	1960731	07/08/2018	386631/54/28/2018
8605763000178	133315436	A. DE ASSIS - ME	1956645	07/08/2018	382425/54/28/2018
9137007000124	133457222	A. DE CAMPOS MAGALHÃES COMERCIO-ME	1956936	07/08/2018	382568/54/28/2018
11504122000131	133829480	A. DE OLIVEIRA - ME	1957976	07/08/2018	387840/54/28/2018
9092497000190	133447995	A. DO CARMO FELIX	1956914	07/08/2018	383161/54/28/2018
13296849000104	134163672	A. E. H. DA SILVA	1958607	07/08/2018	388929/54/28/2018
10463758000110	133636917	A. F. CARDOSO FILHO	1957444	07/08/2018	387314/54/28/2018
11709176000133	133852660	A. F. RODRIGUES EIRELI -ME	1958050	07/08/2018	383223/54/28/2018
9388556000171	133513475	A. F. WOLSKI - ME	1957069	07/08/2018	383263/54/28/2018
13111105000160	134122950	A. G. DIST. E COM. DE PROD. HIDROPÔNICOS LTDA - ME	1958502	07/08/2018	386515/54/28/2018
14980614000191	134446607	A. G. FERREIRA & CIA LTDA ME	1959178	07/08/2018	383847/54/28/2018
3428275000119	133695948	A. G. M. TAPEÇARIA E ACESSORIOS LTDA ME	1957390	07/08/2018	386913/54/28/2018
11492480000171	133826970	A. GONZALES SOUSA - ME	1957967	07/08/2018	383781/54/28/2018
10447706000150	133633675	A. I. B. CURIEL - ME	1957435	07/08/2018	386988/54/28/2018
9552328000195	136862020	A. J. DE PAULA ME	1957802	07/08/2018	383718/54/28/2018
8415195000142	133280810	A. J. T. PEDROSO DA SILVA	1956591	07/08/2018	381447/54/28/2018
11522727000155	133848191	A. K. F. ROMERO TRANSP EPP-EM RECUPERAÇÃO JUDICIAL	1958031	07/08/2018	387582/54/28/2018
19251563000180	135209846	A. L. A. DE ASSIS GUSMÃO EIRELI. - ME	1960078	07/08/2018	384050/54/28/2018
8949011000205	133584992	A. L. F. COMERCIO DE MOVEIS E COLCHOES LTDA - ME	1957271	07/08/2018	383501/54/28/2018
21036948000177	135562198	A. L. MARIM - ME	1960517	07/08/2018	386399/54/28/2018
7343359000100	133013839	A. L. MUNARETTO	1956103	07/08/2018	382203/54/28/2018
8979335000105	133423980	A. LOPES GONÇALVES	1956848	07/08/2018	382526/54/28/2018
8055916000231	133435024	A. M. DA SILVA LAVA JATO ME	1956878	07/08/2018	382542/54/28/2018
16686673000187	134623223	A. M. DE LARA EIRELI ME	1959448	07/08/2018	389121/54/28/2018
5915950000160	132471817	A. M. FORTES SARI ME	1955844	07/08/2018	381399/54/28/2018
15661046000129	134558987	A. M. FRANCO ME	1959350	07/08/2018	389080/54/28/2018
11108188000102	133766993	A. M. GOUVEIA - INFORMÁTICA E LAN HOUSE	1957796	07/08/2018	383713/54/28/2018
532509000185	133427480	A. M. MALHEIROS DOS SANTOS - ME	1956858	07/08/2018	382532/54/28/2018
17710801000143	134798589	A. MACEDO ZAGO	1959703	07/08/2018	389226/54/28/2018
27074760000108	136754228	A. MACHADO DE SOUZA FROIS ME	1962148	07/08/2018	387210/54/28/2018
6274537000126	135125219	A. MODESTO DE OLIVEIRA - EPP	1958317	07/08/2018	387266/54/28/2018
13180860000287	134280946	A. MOMESSO DIAS - ME	1958824	07/08/2018	385461/54/28/2018
11522667000170	133833143	A. N. MORENO MILLECK - ME	1957983	07/08/2018	387317/54/28/2018
7279143000123	133003876	A. O. DA SILVA OPTICA	1956088	07/08/2018	383136/54/28/2018
11927633000166	133896250	A. Q. MENDES ME	1958146	07/08/2018	385633/54/28/2018
6008248000185	132528720	A. R. ARAUJO COMERCIO-ME	1955868	07/08/2018	381590/54/28/2018



6256290000115	132669935	A. R. DA SILVA PEREIRA	1955927	07/08/2018	381841/54/28/2018
15443243000171	134547586	A. R. DE CASTILHO CONSTRUÇÕES ME	1959340	07/08/2018	389301/54/28/2018
7609326000160	133096718	A. R. M. MOTTA-ME	1956249	07/08/2018	381472/54/28/2018
10800988000127	133709159	A. R. S TELEFONIA E DECORAÇÕES LTDA	1957634	07/08/2018	383646/54/28/2018
8026033000112	133198030	A. R. VARGAS - MATERIAIS AERONÁUTICOS	1956466	07/08/2018	381844/54/28/2018
7664997000123	133111784	A. R. VENDAS E ASS. TECNICA EM CELULARES LTDA ME	1956283	07/08/2018	382959/54/28/2018
7500368000168	133086828	A. REFATTI ME	1956232	07/08/2018	382254/54/28/2018
26669483000105	136646581	A. RIBEIRO DE FREITAS ME	1962021	07/08/2018	386529/54/28/2018
11098467000132	133765342	A. RODRIGUES - ME	1957792	07/08/2018	385716/54/28/2018
7209924000141	133040402	A. S. APPELT-ME	1956146	07/08/2018	382225/54/28/2018
8233615000170	133235211	A. S. MOURA & CIA LTDA	1956516	07/08/2018	381328/54/28/2018
7857126000126	134349113	A. S. SOUSA & CIA. LTDA. - ME	1958997	07/08/2018	384869/54/28/2018
7696625000189	133119807	A. SALVES DE OLIVEIRA ME	1956307	07/08/2018	382851/54/28/2018
21926287000155	135696640	A. SANTOS DUMONT LTDA - ME	1960790	07/08/2018	388708/54/28/2018
19287308000198	135253446	A. T. DE FIGUEREDO - ME	1960101	07/08/2018	384061/54/28/2018
3498897006669	133238210	A. TELECOM S/A	1956521	07/08/2018	383147/54/28/2018
8429280000160	133286347	A. X. DE SOUZA	1956600	07/08/2018	381273/54/28/2018
7573331000160	133087450	A. ZANETTE DUARTE - ME	1956233	07/08/2018	382255/54/28/2018
25355589000171	136433634	A.A.C. SANTOS ME	1961797	07/08/2018	384298/54/28/2018
7634869000137	133103862	A.C. DOS SANTOS	1956265	07/08/2018	382269/54/28/2018
26005036000151	136478069	A.C. SOUZA TRULIO VESTUÁRIO E ACESSÓRIOS ME	1961826	07/08/2018	384315/54/28/2018
13956170000196	134610440	A.C.GALELLI BATISTELLO ME	1959429	07/08/2018	389571/54/28/2018
7503183000107		A.D. FABIO TRANSPORTES - ME	1957779	07/08/2018	383711/54/28/2018
20014412000198	135372658	A.D.R. BUENO DISTRIBUIDORA ME	1960258	07/08/2018	386574/54/28/2018
9595131000133	133566820	A.F. MEDICAMENTOS LTDA	1957200	07/08/2018	385746/54/28/2018
11709396000167	133988724	A.GOMES FILHO ME	1958136	07/08/2018	387899/54/28/2018
3225086000220	133597490	A.J.G. ESTELITAGEM E COMERCIO LTDA ME	1957317	07/08/2018	383516/54/28/2018
27418363000106	136846920	A.K.G.SILVA FERREIRA ME	1962187	07/08/2018	387702/54/28/2018
9004605000125	133758311	A.M. COMERCIO DE VEICULOS LTDA ME	1957152	07/08/2018	387262/54/28/2018
22535980000160	135798744	A.P.A DE CAMPOS	1960970	07/08/2018	385422/54/28/2018
6124843000348	133696871	A.R. CLIMATIZAÇÃO LTDA	1957602	07/08/2018	383631/54/28/2018
6910904000130	132711397	A.R. FIORINI COMERCIO DE PNEUS E PECAS ME	1955942	07/08/2018	382135/54/28/2018
12983418000145	134094603	A.R. SANTOS COMERCIO DE ALIMENTOS LTDA-ME	1958449	07/08/2018	387132/54/28/2018
23368554000141	135967619	ABBÁ & ABBÁ LTDA ME	1961201	07/08/2018	385282/54/28/2018
14983882000167	134446631	ABG COMÉRCIO DE SISTEMAS HIDRAULICOS LTDA EPP	1959179	07/08/2018	387355/54/28/2018
27562679000169	136827853	ABIGAIL DE SOUZA 01588992101	1962226	07/08/2018	387954/54/28/2018
7967871000128	133188124	ABILIO LANCHES LTDA - ME	1956451	07/08/2018	382341/54/28/2018
26217366000100	136514715	ABIULDE DOS SANTOS OLIVEIRA 03873319136	1961898	07/08/2018	384340/54/28/2018
12631027000161	134039238	ABNER SILVA DOS SANTOS 69051674104	1958364	07/08/2018	383307/54/28/2018
28273975000102	136936857	ABRAHAM ESTACA HILARI 23429833876	1962408	07/08/2018	388702/54/28/2018
25149447000158	136410251	ABS IMÓVEIS E DECORAÇÃO EIRELI ME	1961752	07/08/2018	385974/54/28/2018
18276948000130	135273358	AC REPRESENTAÇÕES LTDA ME	1960032	07/08/2018	384031/54/28/2018
10229868000111	133593746	ACACIA AMARELA TRANSPORTES RODOVIARIOS LTDA - ME	1957297	07/08/2018	387634/54/28/2018
13661651000174	134238737	ACENT IND. E COMÉRCIO DE ESTOFADOS LTDA ME	1958734	07/08/2018	388856/54/28/2018
3240439000180	130416584	ACESSORIOS RIO SOM LTDA ME	1954640	07/08/2018	382741/54/28/2018
12857270000100	134067703	ACG COMERCIO DE CONFECÇÕES LTDA	1958394	07/08/2018	387382/54/28/2018
10303282000150	133605779	ACHCAR & CIA LTDA ME	1957336	07/08/2018	387507/54/28/2018
8799150000119	136293700	ACIR JOSE HOCHMANN & CIA LTDA - ME	1958287	07/08/2018	388008/54/28/2018
9644034000193	135194210	ACONTECE SOLUTIONS ESTIPULANTES DE SEGUROS LTDA ME	1958192	07/08/2018	388070/54/28/2018
5743599000177	132229722	ACTION AGRO FLORESTAL MADEIRAS LTDA	1955721	07/08/2018	382788/54/28/2018
26766345000144	131249347	AD PECAS LTDA	1954752	07/08/2018	381558/54/28/2018
12908668000110	134070798	ADAIA - IND. COM. E SERVIÇOS EMPRESARIAIS LTDA	1958404	07/08/2018	383320/54/28/2018
54736110104	135041473	ADAIR SERAFIM DE OLIVEIRA	1959923	07/08/2018	386412/54/28/2018
4845260000119	132061317	ADAIR SERPA-ME	1955495	07/08/2018	382481/54/28/2018
7061731000196	132801515	ADALBERTO COLACINO JUNIOR-ME	1955974	07/08/2018	382150/54/28/2018
27573952000150	136828787	ADALBERTO DA SILVA PEREIRA 27741834134	1962231	07/08/2018	386154/54/28/2018
22333243000184	135768179	ADALBERTO EGIDO NUNES - ME	1960914	07/08/2018	388812/54/28/2018
10396981000191	133623831	ADALBERTO JORGE XAVIER ME	1957392	07/08/2018	383548/54/28/2018
9594611000180	133945170	ADALBERTO PEREIRA FRANCO & CIA. LTDA. - ME	1957270	07/08/2018	388013/54/28/2018
1033559000180	133780767	ADALGISO TRINDADE DANTAS	1957843	07/08/2018	383731/54/28/2018
1288556000198	131694120	ADAO BENONE DA SILVA CARDOSO	1954978	07/08/2018	385191/54/28/2018
20404902000109	135445914	ADAO PACHECO AZEVEDO 62985574153	1960341	07/08/2018	384384/54/28/2018
19511508000182	135266580	ADAO SANTANA DA SILVA RAMOS 39637816100	1960142	07/08/2018	386263/54/28/2018
22308072000133	136034756	ADAO SILVA DO AMARAL ME	1961249	07/08/2018	387751/54/28/2018
7297061000101	133059120	ADE COMERCIO E REP DE PRODUTOS AGRICOLAS LTDA	1956183	07/08/2018	382238/54/28/2018

14539046000198	134383869	ADECIO ALEXANDRE ALVES 59949376220	1962706	07/08/2018	385786/54/28/2018
28521903000137	136979092	ADEILDO DE SOUZA ME	1962441	07/08/2018	388747/54/28/2018
24681133000139	136265464	ADELAIDE COSTA E SILVA 48856983168	1961602	07/08/2018	384140/54/28/2018
15139554000141	134479190	ADELAINÉ GABRIEL DE OLIVEIRA GUADAGNIN - ME	1959233	07/08/2018	389384/54/28/2018
23524544000158	135993830	ADELAN DE SOUZA DOS REMEDIOS 01067687190	1961229	07/08/2018	384973/54/28/2018
3903659000146	131952277	ADELINO GODIEMSKI ME	1955298	07/08/2018	382001/54/28/2018
25016384000161	136345140	ADELIR FASSIONI 41179374134	1961686	07/08/2018	385999/54/28/2018
14165430000178	134328485	ADELMO DOS SANTOS 93857039191	1962691	07/08/2018	388213/54/28/2018
23389465000181	135961653	ADELSON DE OLIVEIRA 98840509100	1961199	07/08/2018	385463/54/28/2018
18150604000180	134890523	ADELVANI PEREIRA RAMOS 03454669189	1959798	07/08/2018	389313/54/28/2018
12840010000114	134070119	ADEMAR FRANCISCO SALLES ME.	1958401	07/08/2018	387342/54/28/2018
56022000173	131531956	ADEMAR MARTINS COMERCIO	1954876	07/08/2018	382610/54/28/2018
19222352000110	135199115	ADEMILSON EVANGELISTA 82172625191	1960068	07/08/2018	385984/54/28/2018
16505768000157	134608690	ADEMILSON FRANCISCO ROSA - ME	1959426	07/08/2018	389111/54/28/2018
856589000124	131649876	ADEMILSON PEREIRA DE OLIVEIRA - ME	1954942	07/08/2018	384984/54/28/2018
24979989000195	136336884	ADEMILSON RIBEIRO DE SOUZA 45837082115	1961674	07/08/2018	386849/54/28/2018
8951239000159	133423883	ADEMIR ANTONIO TEODORO-ME	1956843	07/08/2018	382525/54/28/2018
7272089000194	132950502	ADEMIR LOPES DOS SANTOS - ME	1956050	07/08/2018	382972/54/28/2018
9012016000199	133431584	ADEMIR MODULO DE SIQUEIRA	1956870	07/08/2018	381866/54/28/2018
28954316000131	137031530	ADEMIR PEREIRA DA SILVA 82521301191	1962520	07/08/2018	388526/54/28/2018
11693014000154	133913147	A DENICE SOUZA XAVIER 68871228120	1958051	07/08/2018	383224/54/28/2018
97538499000127	134307879	A DENICIO NUNES MIRANDA- SERVIÇOS DE MANUTENÇÃO ME	1958890	07/08/2018	384827/54/28/2018
19510219000169	135266513	ADENILSON APARECIDO TRISTAO 79184871172	1960141	07/08/2018	384156/54/28/2018
19947642000120	135366313	ADENILSON VIEIRA DE CARVALHO 55093973149	1960248	07/08/2018	386481/54/28/2018
7938844000127	133226638	ADENIR FERREIRA DA SILVA ME	1956506	07/08/2018	382363/54/28/2018
24473037000103	136216285	ADERI CHICHETT 59393254915	1961542	07/08/2018	386249/54/28/2018
7876545000105	133166821	ADILRA DA S. LEITE	1956395	07/08/2018	381548/54/28/2018
20922424000110	135539250	ADILSON A. PAULINO & CIA. LTDA. - ME	1960488	07/08/2018	384463/54/28/2018
11183851000133	133779823	ADILSON DAMIÃO BARROS MONTEIRO ME	1957838	07/08/2018	383729/54/28/2018
37481165000132	134164830	ADILSON FAVONI ME	1958615	07/08/2018	388770/54/28/2018
13073319000199	134123638	ADILSON M DE ARAUJO ME	1958506	07/08/2018	387721/54/28/2018
5704984000105	132224178	ADILSON PALONE	1955712	07/08/2018	381963/54/28/2018
22988592000134	135875668	ADIMAEI RODRIGUES TEIXEIRA 65031768134	1961101	07/08/2018	385473/54/28/2018
4744781009802	133418650	ADM. COMERCIO DE ROUPAS LTDA	1956826	07/08/2018	382878/54/28/2018
18806363000184	135093295	ADMIL RONDON DO CARMO 06523730115	1959965	07/08/2018	385986/54/28/2018
15131920000116	135611717	ADMILSON BEZERRA DA CONCEICAO ME	1960550	07/08/2018	384562/54/28/2018
44135820002070	133571289	ADMILSON BOA VENTURA ME	1957221	07/08/2018	386739/54/28/2018
7318309000173	133228010	ADMIR DA S. DUARTE	1956499	07/08/2018	383112/54/28/2018
32962029000140	133186369	ADMIR DE BARROS VIÉGAS	1956442	07/08/2018	382865/54/28/2018
10623631000110	134411595	ADONAI TRANSPOR LTDA ME - EM RECUPERACAO JUDICIAL	1959113	07/08/2018	387260/54/28/2018
8077520000104	133207714	ADRIANA - VESTUARIO E ACESSORIOS LTDA ME	1956486	07/08/2018	382358/54/28/2018
15105008000190	134508033	ADRIANA A. DO N.PORTUGAL - COM.E REPRESENTAÇÃO ME	1959278	07/08/2018	389056/54/28/2018
6329078000130	132744651	ADRIANA APARECIDA GOMES ME	1955951	07/08/2018	382140/54/28/2018
14668680000120	134402820	ADRIANA BEZERRA ARAUJO 66718848115	1962713	07/08/2018	385912/54/28/2018
7665089000154	133111687	ADRIANA CABRAL DA SILVA	1956282	07/08/2018	382814/54/28/2018
14036171000185	134306457	ADRIANA CARLA NORATO 94725535168	1962689	07/08/2018	388227/54/28/2018
22556514000160	135810337	ADRIANA CONFECÇÕES EIRELI - ME	1960982	07/08/2018	384793/54/28/2018
22866868000101	135851181	ADRIANA CRISTINA DOS SANTOS 00444840117	1961058	07/08/2018	385380/54/28/2018
13856807000172	134271823	ADRIANA F. DOS S. SILVA MOVEIS ME	1958803	07/08/2018	388612/54/28/2018
26279495000123	136523757	ADRIANA MACHADO DA SILVA 08073575965	1961888	07/08/2018	387200/54/28/2018
13226567000122	134417810	ADRIANA PAES BARBOSA RESENDE	1959135	07/08/2018	387888/54/28/2018
73883670120		ADRIANA QUEIROZ DA SILVA DE ALMEIDA	1957849	07/08/2018	388338/54/28/2018
24449546000192	136206522	ADRIANA TEIXEIRA FLORIAN 01115102109	1961530	07/08/2018	387042/54/28/2018
18452883000136	134978889	ADRIANE ALMEIDA DO NASCIMENTO 03373833167	1959883	07/08/2018	383959/54/28/2018
65046447134		ADRIANE BORGES DE SOUZA	1956595	07/08/2018	383140/54/28/2018
28231246000193	136930670	ADRIANE DEMLEITNER 02186143143	1962399	07/08/2018	388484/54/28/2018
6863169000151	132656159	ADRIANE MEDEIROS DA ROSA	1955924	07/08/2018	382888/54/28/2018
2155266000139	131777564	ADRIANO COZZA	1955061	07/08/2018	385218/54/28/2018
26499351000182	136601839	ADRIANO DE LIMA SILVEIRA ME	1962013	07/08/2018	385962/54/28/2018
390319180		ADRIANO FRANCA SOUZA	1956365	07/08/2018	381624/54/28/2018
17409650000198	134726960	ADRIANO JOSE MARTINS 95113428191	1962770	07/08/2018	386029/54/28/2018
25023746000141	136346383	ADRIANO LOPES RODRIGUES 04428558180	1961688	07/08/2018	387725/54/28/2018
5413277000160	132139979	ADRIANO PIRES - ME	1955648	07/08/2018	383020/54/28/2018
14922508000151	134441540	ADRIANO SOARES - ME	1959169	07/08/2018	383842/54/28/2018
27916763000133	136881963	ADRIANO SOUZA MELO 03784579183	1962309	07/08/2018	384686/54/28/2018

22613648000176	135816203	ADRIELE CARVALHO DE OLIVEIRA 04668338141	1960996	07/08/2018	385590/54/28/2018
23465619000177	135980666	ADRIELLI PAULA DE OLIVEIRA 03923845154	1961215	07/08/2018	385329/54/28/2018
25312783000170	136443273	ADRIELLY AMARAL DE SOUSA ME	1961783	07/08/2018	386003/54/28/2018
27947870000129	136887104	ADRIELY DE OLIVEIRA SOUZA 02493642120	1962319	07/08/2018	387413/54/28/2018
10518305000143	133647757	ADRIQUENE COMERCIO DE LINGERIE LTDA	1957476	07/08/2018	383581/54/28/2018
14022433000152	134308352	AEBC INTERIORES LTDA ME	1958893	07/08/2018	385404/54/28/2018
86766284000147		AF INDUSTRIA COMERCIAL IMPORTAÇÃO E EX.	1958114	07/08/2018	383398/54/28/2018
18679992000190	135046424	AFONSO CAVALCANTE DA COSTA ME	1959924	07/08/2018	387068/54/28/2018
15369136000140	134512561	AFTI COMERCIO E SERVIÇOS DE INFORMATICA LTDA - ME	1959286	07/08/2018	389315/54/28/2018
64360156120		AGABO SOUSA MAGALHAES	1956715	07/08/2018	381250/54/28/2018
21121468000104	135568188	AGAMENON GOMES DE AMORIM 10992111153	1962972	07/08/2018	388204/54/28/2018
3144300000132	130472379	AGEM ARMAZENS GERAIS MATOGROSSENSE LTDA	1954647	07/08/2018	383139/54/28/2018
36953545000160	131286374	AGENOR PINHEIRO COUTINHO	1954766	07/08/2018	382723/54/28/2018
2557338000174	130377732	AGNALDO FERNANDES & CIA LTDA	1954634	07/08/2018	381586/54/28/2018
55696686000512	136098274	AGRO COMERCIAL BELLA VISTA LTDA	1961358	07/08/2018	387291/54/28/2018
223284000185		AGRO IND. TARUMÃ LTDA	1957111	07/08/2018	388317/54/28/2018
29452062000116	137094663	AGRO JL COMERCIO VAREJISTA DE CEREAIS E RAÇÕES EIRELI ME	1962574	07/08/2018	388765/54/28/2018
24676744000199	133532674	AGRO SAFRA COMERCIO E INSUMOS AGRICOLAS LTDA	1957106	07/08/2018	388350/54/28/2018
4193475000100	131981196	AGRO SITIO COM PROD AGROPECUARIOS EIRELI - ME	1955348	07/08/2018	382018/54/28/2018
24538714000205	136456073	AGRO TEK COMERCIO DE PRODUTOS QUIMICOS E REPRESENTAÇÃO LTDA - EPP	1961792	07/08/2018	384295/54/28/2018
5441002000130	132140926	AGROLARA REPRESENTAÇÕES COMERCIAIS LTDA	1962614	07/08/2018	385871/54/28/2018
5166519000168	132104474	AGROLUCAS COMÉRCIO DE PROD. E SERVIÇOS AGROP. LTDA	1955570	07/08/2018	381902/54/28/2018
27243402000173	137000847	AGROPECUARIA CRISTALINA EIRELI EPP	1962379	07/08/2018	387034/54/28/2018
11019269000136	133752682	AGROPECUARIA JK LTDA	1957748	07/08/2018	385671/54/28/2018
23684355000142	136069312	AGROPECUARIA OXALA NACHE LTDA - EPP	1961278	07/08/2018	387897/54/28/2018
4356072000208	133301354	AGROPOLO COMÉRCIO E REPRESENTAÇÕES LTDA ME	1956625	07/08/2018	381554/54/28/2018
6304939000126	132601036	AGROSOLO COM. E REPRES. PROD. AGROPECUARIOS LTDA	1955893	07/08/2018	383053/54/28/2018
14174552000201	134938860	AGUA BRANCA ALIMENTOS LTDA EPP	1959841	07/08/2018	383942/54/28/2018
10304473000136	135789613	AGUA FRIA SERVIÇOS E TRANSPORTES TERRESTRES LTDA ME	1957673	07/08/2018	386912/54/28/2018
7521868000186	133073092	ÁGUA NA BOCA COMERCIO DE CONFECÇÕES LTDA	1956206	07/08/2018	381524/54/28/2018
9386820000138	133513041	AGUIA COMERCIO E REPRES DE PROD. AGROP. LTDA-EPP	1957068	07/08/2018	387771/54/28/2018
14301663000150	134884124	AGUIAR SILVA & RINO LTDA - EPP	1959117	07/08/2018	387150/54/28/2018
13774556000187	134270983	AGUINALDO FERREIRA - ME	1958799	07/08/2018	388610/54/28/2018
18570859000100	135019788	AHMED CHARANEK DIAZ CHACON 74000667149	1959907	07/08/2018	383969/54/28/2018
8831959000180	133385060	AILTON DA TRINDADE ROCHA	1956765	07/08/2018	382502/54/28/2018
21469338000167	135637503	AILTON GOMES DA SILVA EIRELI-ME	1960639	07/08/2018	384604/54/28/2018
12808841000109	134062043	AILTON JOSE DA SILVA - MERCEARIA ME	1958385	07/08/2018	385607/54/28/2018
26479678000192	136565301	AILTON PEREIRA DE OLIVEIRA 80950485187	1961958	07/08/2018	387711/54/28/2018
25140556000104	136383084	AIRTON CORREA - RESTAURANTE ME	1961730	07/08/2018	384271/54/28/2018
7300745000204	133808335	AIRTON CRESPIM DA SILVA - EPP	1957910	07/08/2018	383758/54/28/2018
7300745000115	133093930	AIRTON CRESPIM DA SILVA EIRELI - EPP	1956245	07/08/2018	382952/54/28/2018
8663390000353	133552314	AKAKIA COSMETICOS LTDA ME	1957164	07/08/2018	383377/54/28/2018
1293125000110	130270253	AKIO SATO	1954620	07/08/2018	382633/54/28/2018
1293125000381	133358321	AKIO SATO - ME	1956718	07/08/2018	382457/54/28/2018
5206244000149	133708616	AKKAD CONSTRUÇÕES LTDA ME	1957615	07/08/2018	383640/54/28/2018
20279032000185	135425433	ALAIDE MARIA DOS SANTOS 92086667191	1960325	07/08/2018	384376/54/28/2018
19064141000104	135163900	ALAIDE REIS DE CASTRO 04934800131	1960010	07/08/2018	387668/54/28/2018
27848691000134	136872174	ALAN JUNIOR DO LIVRAMENTO VASCONCELOS 03126949118	1962293	07/08/2018	386868/54/28/2018
12182290000110	133963616	ALAN M. L. BERÇA COLCHÕES MAGNÉTICOS - ME	1958244	07/08/2018	383452/54/28/2018
21285133000121	135596653	ALANA CRISTINA BOGO 03949924159	1960573	07/08/2018	384575/54/28/2018
11930569000253	133908542	ALAYN F. BARRETO - ME	1958165	07/08/2018	387094/54/28/2018
76668134904		ALBA OLIVEIRA SOUZA RODRIGUES	1959567	07/08/2018	389561/54/28/2018
37360345120	133624382	ALBENES SOARES DA SILVA QUIRINA	1957396	07/08/2018	387644/54/28/2018
23799153000146	136056962	ALBERLAN LUIZ DA SILVA 10386914435	1961308	07/08/2018	386741/54/28/2018
4605019000112	132044846	ALBERTINA KUHN	1955462	07/08/2018	382468/54/28/2018
7795844000115	133141799	ALBERTO CONCEIÇÃO DE ALMEIDA - ME	1956348	07/08/2018	383177/54/28/2018
9125791000150	133454908	ALBERTO CORREA DOS ANJOS FILHO	1956931	07/08/2018	382564/54/28/2018
13629402000100	135467136	ALBERTO TAVARES SAMPAIO ME	1962928	07/08/2018	388265/54/28/2018
4733024000100	132048620	ALBRES E ALBRES LTDA	1955473	07/08/2018	382473/54/28/2018
24677890000139	134037936	ALCEU LOSS ME	1956655	07/08/2018	382430/54/28/2018
1157031000466	130115746	ALCIDES BERTOTI PEREIRA	1954599	07/08/2018	381527/54/28/2018
1157031000202	130215970	ALCIDES BERTOTI PEREIRA	1954610	07/08/2018	383006/54/28/2018



36896942000147	131356305	ALCINDO TAZINAFU DE ALMEIDA	1954794	07/08/2018	382574/54/28/2018
22852333000181	135850231	ALCINEIA CUSTODIO BRUM DE LIMA 42953103104	1961055	07/08/2018	384906/54/28/2018
4316855000187	132004623	ALDA F. GARCIA SULLAS - ME	1955390	07/08/2018	385221/54/28/2018
13120264000120	134497490	ALDA JOSE RIBEIRO NETA ME	1959262	07/08/2018	389425/54/28/2018
27801101120		ALDAIDES TIAGO DE SOUZA	1957952	07/08/2018	383776/54/28/2018
11681967000100	133916294	ALDAIR BORGES FERREIRA DA ROCHA ME	1958182	07/08/2018	383423/54/28/2018
11338661000148	133804380	ALDECI DE SA TELES DA SILVA ME	1957890	07/08/2018	387144/54/28/2018
21669561000158	135648475	ALDENEIDE RODRIGUES DE OLIVEIRA COSTA 03907760921	1960702	07/08/2018	384627/54/28/2018
28623815000146	136988903	ALDENICE FERREIRA DA MOTA 98038184149	1962465	07/08/2018	388505/54/28/2018
1885411000174	131754734	ALDONEZ AUGUSTO CARLIN & CIA LTDA - ME	1955039	07/08/2018	385022/54/28/2018
10603160000189	133664201	ALECIR CRISTINA AMARO - ME	1957522	07/08/2018	388271/54/28/2018
13613268000140	134466055	ALEIXO RODRIGUES DE SOUSA 30365325104	1958725	07/08/2018	388578/54/28/2018
24912703000154	136323812	ALENIR ASSIS DE ALMEIDA 49685104115	1961668	07/08/2018	384242/54/28/2018
9369227000183	133507882	ALESANDRO VIEIRA DA SILVA	1957059	07/08/2018	383259/54/28/2018
14471598000101	134375424	ALESSANDRA APARECIDA MANGERONA DE FREITAS 69322210125	1959040	07/08/2018	385412/54/28/2018
27520115000163	136819958	ALESSANDRA APARECIDA TEIXEIRA 00283561106	1962214	07/08/2018	386486/54/28/2018
26775049000100	131250310	ALESSANDRA BASSITT FERREIRA	1954755	07/08/2018	381801/54/28/2018
17898199000110	134824199	ALESSANDRA BESSA WUTKE 06689506681	1959730	07/08/2018	389353/54/28/2018
12023710000116	133938808	ALESSANDRA DE OLIVEIRA SILVA 02226813144	1958204	07/08/2018	383430/54/28/2018
14753331000107	134419278	ALESSANDRA LEITE VERONEZ 63271931100	1959139	07/08/2018	386774/54/28/2018
90540085987	134422660	ALESSANDRO ACOSTA DE FREITAS	1959143	07/08/2018	383835/54/28/2018
15352197000103	134510763	ALESSANDRO LEAL RAMALHO 26151589882	1959284	07/08/2018	389354/54/28/2018
11383451000171	133811239	ALESSANDRO PAULINO DOMINGOS - ME	1957917	07/08/2018	383763/54/28/2018
22448696000156	135786355	ALEX BEMVINDO PINTO CIRQUEIRA 01371639167	1960948	07/08/2018	384780/54/28/2018
11934252000104	134154240	ALEX CARNEIRO DA SILVA 86983296168	1958538	07/08/2018	386555/54/28/2018
19865837000121	135337208	ALEX FERNANDO RETORI 94480613153	1960215	07/08/2018	384189/54/28/2018
71998390144		ALEX KOIKE DE ARAUJO	1957533	07/08/2018	388167/54/28/2018
6646200866	133090213	ALEX MAMED JORDÃO	1956238	07/08/2018	381765/54/28/2018
17649712000139	134773330	ALEX MEDINA DA SILVA 97724190178	1962783	07/08/2018	388251/54/28/2018
10510880000108	133646483	ALEX PIOVEZAN DE MIRANDA E CIA LTDA - ME	1957472	07/08/2018	383580/54/28/2018
18911141000121	135117194	ALEXANDRA DIAS FRANCO 01905498152	1959987	07/08/2018	384011/54/28/2018
12295866000156	133979628	ALEXANDRA MAURICIA VALERO CAIRES 86228560115	1962645	07/08/2018	388264/54/28/2018
12561792000152	134025318	ALEXANDRE DA SILVA BASTOS 01062004027	1958335	07/08/2018	388050/54/28/2018
27608147000115	136859496	ALEXANDRE FEDERISI ME	1962246	07/08/2018	384660/54/28/2018
18955601000113	135129575	ALEXANDRE GONCALVES DA SILVA 62115545168	1962850	07/08/2018	386061/54/28/2018
23043857000194	135884403	ALEXANDRE JUNIO DA COSTA 15055844698	1961108	07/08/2018	385526/54/28/2018
10371568000172	133618374	ALEXANDRE KENJI SUGUITANI	1957380	07/08/2018	388080/54/28/2018
9443275000174	135741246	ALEXANDRE LOPES RODRIGUES ME	1957467	07/08/2018	387099/54/28/2018
14437987000110	134379810	ALEXANDRE LUIZ GOMES E SILVA EPP	1959055	07/08/2018	385691/54/28/2018
1651948000170	131729667	ALEXANDRE VIEIRA SILVA ME	1955016	07/08/2018	385185/54/28/2018
9211674000100	133471632	ALEXANDRO MAMEDES DE MENDONÇA	1956978	07/08/2018	383092/54/28/2018
27737666000183	136855148	ALEXIS PABLO ROSA MARTINS 04490492138	1962268	07/08/2018	386512/54/28/2018
21929340000171	135699975	ALEXON DA SILVA NASCIMENTO 00853850186	1960794	07/08/2018	388423/54/28/2018
18121545000200	137066309	ALEXON MENDES - LOCACAO DE MAQUINA DE JUKEBOX ME	1962381	07/08/2018	384713/54/28/2018
18685392000135	135049121	ALEXSANDRO ALVES MIRANDA DOS SANTOS 72194600159	1959927	07/08/2018	383975/54/28/2018
10652420000106	133778363	ALFA E OMEGA COM E SERV. DE INFORMATICA LTDA - ME	1957817	07/08/2018	387325/54/28/2018
4362585000140	132002590	ALFREDO GRACIA ARGUELLO	1955387	07/08/2018	385053/54/28/2018
9162060000185	136653820	ALIANÇA COMERCIO E DISTRIBUIDORA DE AUTO PEÇAS LTDA ME	1957023	07/08/2018	386933/54/28/2018
1394410000127	130265322	ALIANÇA IND E COM DE CARROCERIAS E FURGOES LTDA	1954617	07/08/2018	383064/54/28/2018
22827478000122	135923522	ALIANCA MONTAGEM E MANUTENCAO DE SILOS LTDA	1961076	07/08/2018	385431/54/28/2018
12701613000135	134047702	ALICE BATISTA DA SILVA 35335947187	1958372	07/08/2018	388301/54/28/2018
16932455000185	134659759	ALICE BUENO DA SILVA PRADO 86433091172	1959511	07/08/2018	389396/54/28/2018
8673719000103	133336654	ALICE MOREIRA BEZERRA-ME	1956683	07/08/2018	382444/54/28/2018
6274761000118	132580934	ALINE ANTONIOLLI ME	1955884	07/08/2018	382118/54/28/2018
19984513000102	135360994	ALINE CRISTINA PEREIRA CARVALHO 03488751180	1960240	07/08/2018	386288/54/28/2018
27851979000168	136872425	ALINE DE OLIVEIRA CAMARGOS 10704390612	1962295	07/08/2018	384682/54/28/2018
8509466000129	133298469	ALINE F DE ARAUJO ME	1956619	07/08/2018	382414/54/28/2018
13124166000161	134125266	ALINE FABIANE RODRIGUES DA SILVA 92017720178	1958516	07/08/2018	384733/54/28/2018
24377973000102	136192750	ALINE KELLY PADILHA VELASCO 73441597168	1961508	07/08/2018	384101/54/28/2018
10868903000142	133723798	ALINE MEDEIROS DOS SANTOS	1957676	07/08/2018	387882/54/28/2018
3045578110		ALINE RODRIGUES DOS SANTOS	1960661	07/08/2018	387686/54/28/2018
24926510000152	136325297	ALINE SANTANA MUNIZ DE FREITAS	1961670	07/08/2018	386137/54/28/2018
23863216000186	136067450	ALINE VIEIRA 02726613179	1961320	07/08/2018	383888/54/28/2018
25046606000199	136354025	ALIS LOPES FIRMINO 72246855187	1961693	07/08/2018	384252/54/28/2018



5630803000224		ALL A DE NEGOCIOS LTDA	1957048	07/08/2018	383255/54/28/2018
7809689000149	133145794	ALLAN ROGÉRIO DOS SANTOS - ME	1956354	07/08/2018	382306/54/28/2018
20836562000187	135522382	ALLANCRISH MENESES SOUSA 03634860111	1960466	07/08/2018	387061/54/28/2018
9166883000189	133464016	ALLUMASTER ESQUADRIAS DE ALUMINIO E VIDRO EIRELI	1956959	07/08/2018	382043/54/28/2018
9487193000121	133537382	ALM COMÉRCIO E SERVIÇOS DE INFORMÁTICA LTDA	1957122	07/08/2018	385624/54/28/2018
10408476000110	133626482	ALMEIDA & NOVAES LTDA	1957407	07/08/2018	386810/54/28/2018
10285214000105	133601366	ALMEIDA E SILVA LTDA ME	1957326	07/08/2018	386760/54/28/2018
23201702000139	135923654	ALMEIDA LINS E MELO CANDIDO LTDA	1961161	07/08/2018	385401/54/28/2018
19286597000100	135236657	ALMEIDA'S ALIMENTO LTDA ME	1960103	07/08/2018	386721/54/28/2018
7803838000162	133594106	ALMEIDAS MINERACAO E TERRAPLANAGEM LTDA	1957140	07/08/2018	387381/54/28/2018
8314305000180	133257398	ALMERI SANTA DE MATOS	1956557	07/08/2018	383194/54/28/2018
280377000141	131578936	ALTA FLORESTA TRATOR PEÇAS LTDA - EPP	1954896	07/08/2018	381648/54/28/2018
23537084000100	135999790	ALTAIR MOREIRA DA SILVA MONTEIRO 73293369120	1961238	07/08/2018	383855/54/28/2018
33700600000111	130952087	ALTAIR TAVARES DE ALMEIDA	1954719	07/08/2018	381330/54/28/2018
24352115000103	136187196	ALTANER MARQUES TOMASI EIRELI ME	1961497	07/08/2018	386889/54/28/2018
22882483000138	135855721	ALTAYSIA GRAZIELLA DE SOUZA FERREIRA 03459533129	1961069	07/08/2018	385314/54/28/2018
22235555000155	135803713	ALTERNATIVA AUTO PEÇAS EIRELI - ME	1960953	07/08/2018	384784/54/28/2018
37427820000174	133859355	ALTIVA IND. E COM. DE CONFECÇÕES LTDA - ME	1958069	07/08/2018	388152/54/28/2018
21722439000106	135690307	ALUISIO DE MOURA ESTAMPARIA EIRELI - ME	1960746	07/08/2018	388751/54/28/2018
4584902000173	132047110	ALUIZIO PAULINO DA SILVA GUIMARAES	1955468	07/08/2018	382471/54/28/2018
12044584000186	133909263	ALVARES & SILVA LTDA	1958171	07/08/2018	386788/54/28/2018
26646381000174	136608159	ALVENIZ BENITO PRIETO CIRULLO EIRELI EPP	1962016	07/08/2018	384427/54/28/2018
2923546000140	131856863	ALVES DE LIMA & CIA LTDA	1955130	07/08/2018	385086/54/28/2018
20989983000148	135571189	ALVES DE SOUZA E CARDOSO LTDA - ME	1960503	07/08/2018	387460/54/28/2018
2767080000130	131845284	ALVES PEREIRA & COMPHANIA LTDA	1955121	07/08/2018	387479/54/28/2018
19260861000137	135207282	ALZENIR FRANCISCO DE ALMEIDA 55686788987	1962875	07/08/2018	388220/54/28/2018
11914633000121	133932753	AMALIA PEREIRA LEITE 00646128132	1962639	07/08/2018	385793/54/28/2018
61931195749	133395227	AMANCIO VIEIRA DE CARVALHO	1955471	07/08/2018	382797/54/28/2018
19597431000105	135285038	AMANDA CAROLINNY FERREIRA DE CASTRO 05103119110	1962902	07/08/2018	386087/54/28/2018
25230389000192	136397867	AMANDA PAULA DO QUADRO 99216590149	1961757	07/08/2018	386877/54/28/2018
21068153000140	135560357	AMANDA SOUTO SPANEVELLO 02480632199	1960521	07/08/2018	384477/54/28/2018
8844597000162	133386210	AMARAL & SILVA LTDA - ME	1956767	07/08/2018	382503/54/28/2018
12969194000117	134092864	AMARILDO A. R. DOS SANTOS - ME	1958442	07/08/2018	383340/54/28/2018
14521532000189	135706726	AMARILDO MANOEL DA SILVA ME	1959137	07/08/2018	383832/54/28/2018
28776032000100	137010311	AMAURI RIBEIRO JUNIOR 05274731112	1962492	07/08/2018	388949/54/28/2018
19429541000168	135251281	AMAURY FERREIRA DE SOUZA 62210076153	1960119	07/08/2018	387434/54/28/2018
7189513000646	133353729	AMAZONIA REVENDEDORA DE MOTOS LTDA	1956711	07/08/2018	382455/54/28/2018
7402825001820	133292223	AMD - COMÉRCIO DE ROUPAS LTDA	1956607	07/08/2018	382409/54/28/2018
23603193000170	136011381	AMELIA ABREU DE CARVALHO 00686299310	1961253	07/08/2018	383863/54/28/2018
13428078000153	134194454	AMELIA CATTANI 56781504134	1958667	07/08/2018	388898/54/28/2018
7894182000130	133169898	AMELIA IAGLA COMERCIO - ME	1956404	07/08/2018	381410/54/28/2018
1956611000170	132029596	AMERICA ATACADO DE UTILIDADES E DECORAÇÕES EIRELI	1955439	07/08/2018	385074/54/28/2018
5316014000132	132134080	AMERICA RECICLAGEM EIRELI EPP	1955641	07/08/2018	383187/54/28/2018
5316014000213	134687264	AMERICA RECICLAGEM EIRELI EPP	1959557	07/08/2018	389614/54/28/2018
7791396000181	133140768	AMERICA VSA - ARQUITETURA DE COMUNICAÇÃO INTEGRADA	1956340	07/08/2018	382298/54/28/2018
12240418000155		Americanfisio Comercio de Equipamentos Ltda	1959182	07/08/2018	388086/54/28/2018
2493981000181	131809628	AMILTON LUCIO DE MOURA	1955086	07/08/2018	385260/54/28/2018
20322539000174	135434114	AMILTON TAVARES NASSARDEN 70589538136	1960334	07/08/2018	386018/54/28/2018
15164248000165	134829018	AMPLA INSTALADORA LTDA	1959461	07/08/2018	389125/54/28/2018
5163447000103	133723119	AMTECH INDUSTRIA E COMERCIO DE ELETRONICA LTDA ME	1957304	07/08/2018	383511/54/28/2018
8873702000191	133393941	AMY COSMETICO LTDA	1956783	07/08/2018	383159/54/28/2018
24467301000198	136215289	ANA AMELIA FRANCA FONTES 20920172172	1961539	07/08/2018	386685/54/28/2018
14227641000198	134333047	ANA BEATRIZ CARLOTA DE ALMEIDA ME	1958953	07/08/2018	384850/54/28/2018
19865982000102	135337224	ANA CELIA PEREIRA DA SILVA 88801861168	1962922	07/08/2018	385803/54/28/2018
13988310000108	134299914	ANA CLAUDIA ANDRADE RODRIGUES 02887936174	1958872	07/08/2018	384821/54/28/2018
26347828000104	136534910	ANA CLAUDIA ESTEVAO 92892302153	1961924	07/08/2018	385954/54/28/2018
24608683000122	136246052	ANA CLAUDIA SANCHES LESMO 01464578117	1961578	07/08/2018	384130/54/28/2018
26766652000125	136634010	ANA CRISTINA BORGES DA LUZ NOGUEIRA 05291292725	1962054	07/08/2018	384502/54/28/2018
20162736000173	135399050	ANA CRISTINA DE CASTRO OLIVEIRA 00014838117	1960293	07/08/2018	384219/54/28/2018
17005476000118	134673557	ANA FLAVIA NARCISO FERREIRA 77818490191	1959532	07/08/2018	389153/54/28/2018
26185346000103	136495982	ANA JULIA PICCIRILLO GOMIDE 03223894101	1961865	07/08/2018	387462/54/28/2018
14268899000132	134344774	ANA KARINA ADRIEN CORREA DA COSTA MARTINELLI-ME	1958990	07/08/2018	385561/54/28/2018
26603173000198	136595790	ANA KARLA MORAES DE OLIVEIRA 05630719157	1962000	07/08/2018	384418/54/28/2018
9637384000122	133568911	ANA L. G. PREZA ME	1957209	07/08/2018	385697/54/28/2018
14264988000100	134338723	ANA L. PEREIRA & CIA LTDA - ME	1958976	07/08/2018	384861/54/28/2018

25289053000103	136580017	ANA LUCIA ALVES DOS SANTOS 03109619202	1961983	07/08/2018	386431/54/28/2018
18018802000194	134852338	ANA LUCIA DO NASCIMENTO 04354875403	1959762	07/08/2018	389250/54/28/2018
19357922000189	135233194	ANA LUCIA VIEIRA AGUSTINHO 54556570115	1960100	07/08/2018	386623/54/28/2018
12341407000161	133995232	ANA LUIZA TAVARES TEIXEIRA 66803721191	1962648	07/08/2018	385882/54/28/2018
2542076189		ANA MARIA AGUIAR	1958975	07/08/2018	385478/54/28/2018
18331969000100	134936531	ANA MARIA DA SILVA NASCIMENTO 25427524860	1959837	07/08/2018	386236/54/28/2018
26374119000118	136544290	ANA MARIA DE OLIVEIRA MENDONCA 32417896249	1961932	07/08/2018	386173/54/28/2018
24266226000105	136159680	ANA MARIA DE PINHO LEITE 41205758100	1961460	07/08/2018	387950/54/28/2018
9258202000102	133481891	ANA MARIA MARTINS GUOLLO - COMERCIO ME	1956998	07/08/2018	382056/54/28/2018
21516677000157	135632358	ANA P. ROCKENBARCH EIRELI ME	1960647	07/08/2018	384609/54/28/2018
20422569000152	135453640	ANA PAULA ARRUDA DE OLIVEIRA 01849210152	1960349	07/08/2018	384390/54/28/2018
10725730000103	133691233	ANA PAULA CARVALHO DE OLIVEIRA	1957581	07/08/2018	383619/54/28/2018
8304672000100	133254666	ANA PAULA CORREA DA SILVA MARTIN	1956551	07/08/2018	381354/54/28/2018
15794025000343	135291224	ANA PAULA DE CARVALHO RIBEIRO ME	1960149	07/08/2018	384161/54/28/2018
26297720000154	136525938	ANA PAULA GOETTEMES 03706649144	1961912	07/08/2018	387696/54/28/2018
13230577000131	134148355	ANA PAULA MARIA DE OLIVEIRA	1958572	07/08/2018	388361/54/28/2018
27348859000142	136787010	ANA PAULA NOGUEIRA VILELA 02335210114	1962180	07/08/2018	386707/54/28/2018
26533617000166	136577490	ANA PAULA PELETTI 03046874138	1961981	07/08/2018	386015/54/28/2018
26677453000140	136633315	ANA PAULA PEREIRA ROCHA ME	1962031	07/08/2018	386488/54/28/2018
26081712000176	136475744	ANA PAULA REZENDE DA SILVA 04015496159	1961849	07/08/2018	387433/54/28/2018
16870877000173	134650069	ANA PAULA RICARDO ALEXANDRINO - ME	1959491	07/08/2018	389136/54/28/2018
18637095000114	135034981	ANA PAULA ROBERTO FERREIRA 93081006104	1959916	07/08/2018	386357/54/28/2018
18907640000145	135784026	ANA RITA SILVESTRE ZANCANARO	1960044	07/08/2018	384037/54/28/2018
957944000151	130190454	ANA RUBIA RIBEIRO CARDOSO - ME	1954607	07/08/2018	381561/54/28/2018
13124414000174	134130090	ANA TEREZA DA SILVA BOTELHO EIRELI ME	1958528	07/08/2018	384737/54/28/2018
21592454000179	135639689	ANA TEREZA MARTINS DO NASCIMENTO RIBEIRO 92272207120	1960674	07/08/2018	386299/54/28/2018
23560882000145	136002390	ANADIR CANDIDA DE OLIVEIRA 28387953172	1961243	07/08/2018	387315/54/28/2018
14923621000151	136964699	ANADIRCE MARIA DA COSTA 62185691104	1960499	07/08/2018	386429/54/28/2018
86741329000129	131528050	ANAILSON CAETANO DE SOUZA & CIA LTDA	1954873	07/08/2018	382609/54/28/2018
27155887000143	136735061	ANDERSON ALVES JORGE 92387144104	1962129	07/08/2018	384535/54/28/2018
155537105	136139019	ANDERSON CRISTHIAN DOS S.VIANA	1961438	07/08/2018	386411/54/28/2018
13174147000140	134130189	ANDERSON DE CAMARGO	1958529	07/08/2018	386714/54/28/2018
24305536000183	136170617	ANDERSON DOTOLI CARVALHO 41257794817	1961478	07/08/2018	385969/54/28/2018
77713907149		ANDERSON FABIO CHENET	1955629	07/08/2018	381925/54/28/2018
15108457000191	134473795	ANDERSON FARIAS DA SILVA 02108265171	1959221	07/08/2018	389337/54/28/2018
27729587000120	136854567	ANDERSON GALLI MADRUGA 04188812940	1962262	07/08/2018	384670/54/28/2018
24011472000108	136178430	ANDERSON GONCALVES BRAVO TRANSPORTES E LOGISTICA EPP	1961486	07/08/2018	386620/54/28/2018
22773780000145	135838452	ANDERSON JOSE MORAES 00147163137	1961028	07/08/2018	385452/54/28/2018
11892902000104	133931161	ANDERSON MAGNAGNO 01897541171	1958198	07/08/2018	387553/54/28/2018
21219058000109	135587190	ANDERSON MARCOS QUEIROZ 86254561115	1960558	07/08/2018	386566/54/28/2018
13711904000177	134289080	ANDERSON MONTEIRO DOS SANTOS ME	1958844	07/08/2018	385409/54/28/2018
23642893000174	136728448	ANDERSON OLIVEIRA ALVES 00857708171	1961339	07/08/2018	383898/54/28/2018
16852955000107	134648625	ANDERSON PERES 86715410968	1959486	07/08/2018	389134/54/28/2018
20619940000170	135494486	ANDRADE CAMPOS E RODRIGUES FILHO LTDA - ME	1960400	07/08/2018	387707/54/28/2018
8398100000120	133798704	ANDRADE NERY & GONÇALVES LTDA - ME	1957278	07/08/2018	387536/54/28/2018
20404723000163	135485860	ANDRADE PAPELARIA EIRELI - ME	1960345	07/08/2018	384386/54/28/2018
4716758000181		ANDRAX COMERCIO E SERVICOS LTDA-EPP	1958097	07/08/2018	387816/54/28/2018
5618021000199	132210649	ANDRE A S DO NASCIMENTO ME	1955705	07/08/2018	382937/54/28/2018
15693154000183	134563182	ANDRE EDUARDO DOS SANTOS VIEIRA EIRELI ME	1959357	07/08/2018	389083/54/28/2018
5445205000102	132138255	ANDRE FELIPPE ARRUDA SALLES	1955644	07/08/2018	381552/54/28/2018
20899978000144	135549205	ANDRE GAMA DA S. G. GIMENEZ - EPP	1960502	07/08/2018	384469/54/28/2018
24473369000180	136216340	ANDRE GONCALVES MENDES 03954053195	1961543	07/08/2018	386005/54/28/2018
19680703000136	135297176	ANDRE LIMA DA SILVA 01260698165	1960168	07/08/2018	384169/54/28/2018
18034453000102	134853571	ANDRE LUIS DE SOUZA DUARTE 05221049163	1962794	07/08/2018	386040/54/28/2018
5936449000180	132478528	ANDRE LUIZ BELLUCCI	1955848	07/08/2018	382933/54/28/2018
25003636000118	136343023	ANDRE LUIZ PEREIRA ESTEVES 01039451136	1961683	07/08/2018	386541/54/28/2018
19667848000105	135296226	ANDRE PEREIRA DOS PRAZERES 04167703980	1962911	07/08/2018	388222/54/28/2018
8912250000100	133402320	ANDRE SANTIN	1956803	07/08/2018	382512/54/28/2018
12844631000176	136999310	ANDRE SOARES DELGADO ME	1962012	07/08/2018	384425/54/28/2018
29299495000183	137079869	ANDREA DA CONCEICAO GOMES 02528288107	1962564	07/08/2018	388553/54/28/2018
14891229000178	134435737	ANDREA GENARO SILVA 08037996832	1959163	07/08/2018	387850/54/28/2018
3800529000188	131943227	ANDREA LUISA WALLAUER-EPP	1955282	07/08/2018	381992/54/28/2018
12813385000195	135159270	ANDREA REIS DE AGUIAR INDUSTRIA E COMERCIO EIRELI	1959950	07/08/2018	385948/54/28/2018
90943830125		ANDREIA ALVES ARANTES	1959608	07/08/2018	389191/54/28/2018

23461820000186	135980127	ANDREIA APARECIDA DOS REIS 55083412187	1961218	07/08/2018	384968/54/28/2018
24235140000107	136155324	ANDREIA ARAUJO SILVA 80732127149	1961454	07/08/2018	384079/54/28/2018
7225452000110	132933411	ANDREIA DALTOÉ TEIXEIRA - ME	1956036	07/08/2018	382174/54/28/2018
14446596000162	134370198	ANDREIA FERREIRA BATISTA 96881518153	1959029	07/08/2018	384886/54/28/2018
23445446000125	135974674	ANDREIA GIOTTO LOPES 00686113152	1961211	07/08/2018	384965/54/28/2018
20972043000146	135544955	ANDREIA JESUS DA SILVA 01967124167	1960497	07/08/2018	386670/54/28/2018
16802011000125	134641671	ANDREIA LUCIANA ALMIRAO DE MATTOS 77223675187	1959477	07/08/2018	389555/54/28/2018
12455420000141	134001559	ANDREIA PEREIRA ROSA BERNARDI-ME	1958293	07/08/2018	383282/54/28/2018
15399531000176	134518608	ANDREIA RIBEIRO DOS SANTOS 02466471167	1959292	07/08/2018	389062/54/28/2018
26861150000183	136665071	ANDREIA RIBEIRO FERREIRA 03785104103	1962074	07/08/2018	384515/54/28/2018
26755551000159	136630855	ANDRESSA CRISTINA MARTINS PEREIRA 05765450156	1962051	07/08/2018	385968/54/28/2018
22499804000110	135794781	ANDRESSA GOMES TEIXEIRA 02739971141	1960960	07/08/2018	385530/54/28/2018
3942862190		ANDRESSA MORAES GARCIA	1961359	07/08/2018	383903/54/28/2018
22930386000173	135945283	ANDRESSA RODRIGUES BORGEO COMERCIO DE BIJUTERIAS ME	1961095	07/08/2018	384928/54/28/2018
24111754000187	136128777	ANDRESSA SANTANA 04120712150	1961425	07/08/2018	386215/54/28/2018
13986890000102	134301293	ANDREZA SILVA PEREIRA	1958874	07/08/2018	384823/54/28/2018
26706919000199	136620230	ANELI INEZ VIEIRA EIRELI ME	1962035	07/08/2018	386252/54/28/2018
11759623000169	133863247	ANGELA CRISTINA CAMPOS - ME	1958073	07/08/2018	383235/54/28/2018
28882964000120	137022700	ANGELA MARIA BARBOSA JUNIOR 00532067118	1962506	07/08/2018	388984/54/28/2018
27486666000158	136814620	ANGELICA BESSA DE SOUZA VILELA 05047121100	1962207	07/08/2018	386535/54/28/2018
24276861000165	136164129	ANGELICA MARTINS PEIXOTO EIRELI ME	1961467	07/08/2018	384087/54/28/2018
13857314000157	134281438	ANGÉLICA MIRANDA MATOS - ME	1958825	07/08/2018	385313/54/28/2018
26552734000177	136583105	ANGELICA PEREIRA RODRIGUES DA SILVA 01040415105	1961987	07/08/2018	387467/54/28/2018
19263876000159	135213312	ANGELICA REGINA MANSKE KRIESE CAIRES 01322013136	1960080	07/08/2018	386858/54/28/2018
27229274000103	136757197	ANGELICA SILVA MIRANDA 03384238184	1962151	07/08/2018	384544/54/28/2018
24306108000175	136170730	ANGELICA SOUZA DE AQUINO 06496349185	1961479	07/08/2018	384091/54/28/2018
14108586000117	134334469	ANGELINO KILIAN DE PAULA - ME	1958960	07/08/2018	385354/54/28/2018
20433300000171	135942080	ANGELO MOISES MATHIAS 50256416915	1960430	07/08/2018	384437/54/28/2018
5737375000152	132224615	ANIEL JUSTINO DE SOUSA - ME.	1955715	07/08/2018	383083/54/28/2018
28036225000117	136904564	ANILCIO VIDAL 25102729934	1962357	07/08/2018	385979/54/28/2018
18630754000190	135034450	ANISIO VENCESLAU ABADIO 03724999615	1962823	07/08/2018	388262/54/28/2018
7424794000160	133042154	ANIVALDO DA ROCHA XAVIER	1956152	07/08/2018	381858/54/28/2018
7341745000163	133016684	ANJO COMÉRCIO E DISTRIBUIÇÃO LTDA ME	1956105	07/08/2018	382205/54/28/2018
1105327000190	131673823	ANJO SAPECA CONFECÇOES LTDA	1954961	07/08/2018	385199/54/28/2018
6277311000189	132593513	ANJOS DA GUARDA SERV DE SEGURANÇA PRIVADA LTDA EPP	1955887	07/08/2018	383204/54/28/2018
20675929000128	136177913	ANJOS MARTINS E ANJOS DA COSTA LTDA EPP	1960420	07/08/2018	386447/54/28/2018
17751131000103	134804856	ANKA IND. E COMÉRCIO DE ALIMENTOS LTDA ME	1959701	07/08/2018	389404/54/28/2018
12959416000110	134087240	ANKER COMERCIO DE AUTO PEÇAS E ACESSORIOS LTDA ME	1958429	07/08/2018	383333/54/28/2018
26717121000142	136623514	ANNE DE FATIMA PEDROSA DE ARAUJO 01348789140	1962040	07/08/2018	387006/54/28/2018
3688564000157	131945211	ANODIZADORA E COMERCIO D ALUMINIO LTDA ME	1955285	07/08/2018	381534/54/28/2018
22312246000131	135763380	ANORINDA DE SOUSA RODRIGUES 84015675134	1960905	07/08/2018	388473/54/28/2018
13880495000132	134275861	ANSELMO JOAQUIM DE LIMA JUNIOR 38964600134	1958816	07/08/2018	388706/54/28/2018
20269764000194	135424011	ANTENOR VIEIRA DA SILVA ME	1960316	07/08/2018	384372/54/28/2018
26121613000170	136484158	ANTHONY MIKHAIL MARRA MONTIPO 05718527180	1961856	07/08/2018	387731/54/28/2018
11386488844		ANTONIA APARECIDA DE TOLEDO	1959062	07/08/2018	387898/54/28/2018
4802343000120	133172740	ANTONIA DA CRUZ ME	1956410	07/08/2018	382325/54/28/2018
25160456000140	136378323	ANTONIA JESSIKA ISAIAS DE ARAUJO 02761783190	1961727	07/08/2018	384270/54/28/2018
15650857000124	134559711	ANTONIA LUCIA DA SILVA AMORIM 51367572134	1959352	07/08/2018	389482/54/28/2018
12521853000158	134023021	ANTONIA PATRICIA CARVALHO DE SOUSA 39664902349	1958328	07/08/2018	387335/54/28/2018
13264582000165	134153030	ANTONIA SALETE DOS SANTOS 48336726934	1958582	07/08/2018	388365/54/28/2018
35372264896		ANTONIELLE CARVALHO	1961309	07/08/2018	386939/54/28/2018
12716337000189	134051173	ANTONIO ALVES FEITOSA DO NASCIMENTO 25053221120	1958376	07/08/2018	387847/54/28/2018
26691151000127	136615929	ANTONIO AMILTON MORAIS 36498050144	1962028	07/08/2018	384490/54/28/2018
360188000189	131591185	ANTONIO APARECIDO DE OLIVEIRA	1954902	07/08/2018	381484/54/28/2018
15275922868	133881520	ANTONIO APARECIDO DOS SANTOS	1958117	07/08/2018	383400/54/28/2018
11777813000109	133864537	ANTONIO CARLOS JOSE DE LIMA ME	1962636	07/08/2018	388195/54/28/2018
13941931000136	134285794	ANTONIO CARLOS MARCHIORI 01095273051	1958833	07/08/2018	385578/54/28/2018
9088264000113	133447146	ANTONIO CARLOS PEREIRA DOS SANTOS	1956910	07/08/2018	382551/54/28/2018
27512223153	132260336	ANTONIO CARLOS PEREIRA E OUTROS	1955503	07/08/2018	382483/54/28/2018
27394855000109	136799299	ANTONIO CARLOS ROSA E SILVA JUNIOR 01094819174	1962191	07/08/2018	386409/54/28/2018
11903951000197	133931862	ANTONIO CERILLO DE OLIVEIRA 37886002172	1958199	07/08/2018	387282/54/28/2018
13223282000138	134147812	ANTONIO DA SILVA 02616126460	1958571	07/08/2018	388360/54/28/2018
6974669000160	132842254	ANTONIO DE ARAÚJO PEREIRA - ME	1955994	07/08/2018	382158/54/28/2018
4118453000178	131974882	ANTONIO DOMINGOS DE BARROS -ME	1955331	07/08/2018	382008/54/28/2018



37443652000100	131385780	ANTONIO EDSON POUSO DE ALMEIDA ME	1954805	07/08/2018	382580/54/28/2018
3839305000180	130608149	ANTONIO FRANCISCO CHAGAS	1954672	07/08/2018	381401/54/28/2018
15160736000102	134480767	ANTONIO GALDINO ALVES 84698322804	1959236	07/08/2018	389036/54/28/2018
33052234000131	130745774	ANTONIO GONCALVES SIMAO	1954695	07/08/2018	381807/54/28/2018
19735086000129	135312329	ANTONIO HUMBELINO NETO 20459335120	1960188	07/08/2018	386430/54/28/2018
27939150000111	136883915	ANTONIO JUNIO MAGALHAES SILVA 04392321126	1962313	07/08/2018	386821/54/28/2018
81169728120		Antonio Lira Pereira	1961142	07/08/2018	385572/54/28/2018
19947310000146	135366259	ANTONIO LUIS AMORIM 82160503134	1960247	07/08/2018	386626/54/28/2018
12527312000137	134023323	ANTONIO MACHADO DE ARARIPE	1958330	07/08/2018	387326/54/28/2018
24863027000176	136311172	ANTONIO MARCOS ALVES JUNIOR 04537172177	1961656	07/08/2018	386894/54/28/2018
23268582000197	135953227	ANTONIO MAZETTO NETO E CIA LTDA ME	1961185	07/08/2018	384955/54/28/2018
26984055000177	136693881	ANTONIO PEREIRA LOPES 65551095134	1962089	07/08/2018	384521/54/28/2018
18429643000110	134962761	ANTONIO RIBEIRO PARAGUASSU 23679638191	1962812	07/08/2018	386048/54/28/2018
24031344000126	136104568	ANTONIO RODRIGUES DA SILVA 06771475204	1961383	07/08/2018	387263/54/28/2018
22670243000170	135822092	ANTONIO TEIXEIRA CHAVES 35407379104	1961004	07/08/2018	385373/54/28/2018
24674145000136	130585459	ANTONIO TOSTI	1954669	07/08/2018	383119/54/28/2018
4338199000113	131997289	ANTONIO VICENTE FALCAO DE ARRUDA	1955378	07/08/2018	382825/54/28/2018
17922580000177	134823486	ANTONIO VICENTE MAIA NUNES ME	1959729	07/08/2018	389446/54/28/2018
14066215000110	134309006	ANTONIO VIDAL VIEIRA03478337135	1958895	07/08/2018	385467/54/28/2018
7388758000198	133031292	ANTUNES - AUTO ELETRICA LTDA ME	1956132	07/08/2018	382216/54/28/2018
20426562000109	135452090	ANUNCIAÇÃO & PRIETO LTDA ME	1960347	07/08/2018	384388/54/28/2018
3903916000140	131956760	ANWAR VAZ CURVO ME	1955305	07/08/2018	382860/54/28/2018
23192652000170	135916038	ANY CAROLINA PEREIRA CARVALHO 02945972123	1961148	07/08/2018	384946/54/28/2018
7795363000100	133146529	AP SERVICOS AGRONOMICOS LTDA	1956357	07/08/2018	382308/54/28/2018
3548476000150	130857947	APARECIDA ALVES DE LIMA	1954708	07/08/2018	382668/54/28/2018
8981633000130	133448703	APARECIDA BARTHIMAN DA SILVA - ME	1956916	07/08/2018	382553/54/28/2018
8878885000138	133395685	APARECIDA DA LUZ PIMENTA	1956790	07/08/2018	381751/54/28/2018
3022476000111	133547612	APARECIDA DO CARMO TAGLIARI OLIVEIRA	1957147	07/08/2018	383369/54/28/2018
19790442000107	135322995	APARECIDA MENDES VILELA DE OLIVEIRA 21979162115	1960201	07/08/2018	386201/54/28/2018
1242708000111	131688987	APARECIDA MOREIRA LIMA MARTINS	1954974	07/08/2018	385262/54/28/2018
27110249000106	136721702	APARECIDA PAES SCHITKOSKI 43725694915	1962122	07/08/2018	386386/54/28/2018
1040332000162	131667637	APARECIDA PATRICIA ZARZENON	1954958	07/08/2018	385164/54/28/2018
17358941000102	134718526	APARECIDA PECINIO DE OLIVEIRA CASSAROTTI 86452282972	1962767	07/08/2018	385928/54/28/2018
8936083000137	133410463	APARECIDA PENA FELISBERTO	1956814	07/08/2018	382515/54/28/2018
7825388000109	133208575	APARECIDO DA CONCEICAO SERAFIM - ME	1956488	07/08/2018	381367/54/28/2018
3950513000151	133250130	APARECIDO DA SILVA DIAS - ME	1956544	07/08/2018	382379/54/28/2018
23979376000195	136120989	APARECIDO INEZ DE OLIVEIRA EIRELI - ME	1961367	07/08/2018	383908/54/28/2018
74187485000100	131511424	APARECIDO J DA SILVA	1954864	07/08/2018	382603/54/28/2018
6006763000126	132390086	APARECIDO M. MIRANDA COMÉRCIO ME	1955803	07/08/2018	382080/54/28/2018
22409489000192	135782686	APARECIDO MARCIO SANTANA PORTO 00002979179	1960941	07/08/2018	385474/54/28/2018
9408141000112	133518078	APARECIDO SILVA DE CARVALHO ME	1957077	07/08/2018	388125/54/28/2018
9128305000158	133758885	APMAQUINAS LOCACOES E EQUIPAMENTOS LTDA ME	1957764	07/08/2018	386764/54/28/2018
10795412000119	133762912	APOIO GESTÃO DE MARCAS LTDA - ME	1957638	07/08/2018	385761/54/28/2018
21070692000114	135560527	AQUILA GOMES DE ANDRADE 02964161186	1962970	07/08/2018	386120/54/28/2018
24345231000103	136257240	AQUINO PRODUTOS E SERVICOS OPTICOS LTDA ME	1961564	07/08/2018	384123/54/28/2018
51099224000133	133822761	ARACA VOOS TAXI AEREO E TURISMO LTDA ME	1957356	07/08/2018	387159/54/28/2018
13034410000103	134099346	ARAGUAIA COMERCIO DE MOTOS LTDA	1958463	07/08/2018	383352/54/28/2018
8455901000180	133570940	ARAGUAIATUR PASSAGENS LTDA ME	1957218	07/08/2018	383480/54/28/2018
4113497000539	132945088	ARANTES ALIMENTOS LTDA	1956045	07/08/2018	382179/54/28/2018
7851981000120	133157911	ARANTES DO CARMO & CARMO LTDA - ME	1956377	07/08/2018	383201/54/28/2018
12773218000168	136110240	ARAUJO CAFÉ E CULTURA LTDA ME	1958359	07/08/2018	387597/54/28/2018
17361339000116	134731778	ARCELINO DE SIQUEIRA SILVA - ME	1959614	07/08/2018	389458/54/28/2018
20221401000189	135556953	ARCHITETARE COM. DE ARTIGOS PARA DECORACAO LTDA ME	1960512	07/08/2018	387951/54/28/2018
36879955000299	131388762	ARDUINI MENDES & CIA LTDA	1954807	07/08/2018	381747/54/28/2018
36879955000108	131355740	ARDUINI MENDES & CIA LTDA	1954793	07/08/2018	383009/54/28/2018
24175943153		ARELI FERREIRA PESSOA	1956008	07/08/2018	383188/54/28/2018
21894489000162	135692202	ARETA CLARA ARAUJO FERREIRA LIMA 01094582140	1960780	07/08/2018	388838/54/28/2018
7863208000183	133161218	ARHOMMA INTIMA DISTRIBUIDORA DE PERFUMES LTDA ME	1956381	07/08/2018	382317/54/28/2018
1157575000185	133561186	ARI ANTONIO TOSETTO - ME	1957189	07/08/2018	387141/54/28/2018
24397866000146	136199291	ARI VIEIRA TOBIAS EPP	1961502	07/08/2018	385942/54/28/2018
15532882000103	134542134	ARIANE BORGES LEAL 00341531103	1959333	07/08/2018	389072/54/28/2018
18400235000136	134959043	ARIANI CAMPOS AGUIAR 01731362145	1959861	07/08/2018	386314/54/28/2018
12897483000158	134082095	ARIDES RODRIGUES DE SOUZA 76691381149	1962667	07/08/2018	388257/54/28/2018
22878123000162	135851866	ARIELTON CLAUDIO DIAS 00765738180	1961061	07/08/2018	385581/54/28/2018
171925000103	131568884	ARILSON SOARES CARVALHO	1962596	07/08/2018	385772/54/28/2018



26306010000143	136526810	ARIOVALDO FERNANDES DA SILVA 26341590130	1961913	07/08/2018	387169/54/28/2018
17284983000138	134710754	ARIOVALDO PEREIRA LIMA 83853170153	1959591	07/08/2018	389387/54/28/2018
5290680000149	132122359	ARIPA MADEIRAS LTDA - ME	1955606	07/08/2018	381507/54/28/2018
1378330000269	131950002	ARISTE CANDIDA FERREIRA	1955293	07/08/2018	381998/54/28/2018
73621344000191	131493671	ARISTIDES J DOS REIS & CIA LTDA	1954851	07/08/2018	382598/54/28/2018
24634911000139	136253946	ARLEANDO PEIXOTO BARBOSA 92537847172	1961585	07/08/2018	386315/54/28/2018
11558254000146		ARLEI RAMOS ME	1958835	07/08/2018	384760/54/28/2018
16885317000192	134656156	ARLEIDE DE S P & FILHO LTDA ME	1959504	07/08/2018	389147/54/28/2018
13755420000120	134271858	ARLENE DE ABREU & CIA LTDA ME	1958804	07/08/2018	388687/54/28/2018
19385175000192	135241570	ARLETE CALIXTO DOS ANJOS SOUZA 69659958072	1962883	07/08/2018	386078/54/28/2018
1292293000190	134015495	ARLETE CUNHA SANTOS	1957223	07/08/2018	383484/54/28/2018
17878670000108	134817800	ARLETE DA SILVA BARBOSA 56936257100	1962789	07/08/2018	385775/54/28/2018
1334419000142	131698672	ARLETE MARIA ARALDI	1954984	07/08/2018	385206/54/28/2018
12574068000163	134025920	ARLINDO PEREIRA DE SOUZA 01738574180	1958306	07/08/2018	387163/54/28/2018
12020579000133	133907325	ARM - COMERCIO DE CONFECÇÕES LTDA - ME	1958161	07/08/2018	383414/54/28/2018
5780356000109	133611990	ARMANDO LOBO MOREIRA & CIA LTDA	1957074	07/08/2018	383266/54/28/2018
4134700000120	132409550	ARMARINHOS MEDEIROS LTDA - ME	1955819	07/08/2018	381529/54/28/2018
45992344000162		ARMATIC COMERCIO E INDUSTRIA LTDA	1958648	07/08/2018	388725/54/28/2018
10799916000107	133732525	ARMAZEM COM E DISTRIB DE PEÇAS NOVAS E USADAS LTDA	1957691	07/08/2018	387600/54/28/2018
94024450000172	133518965	ARMAZEM COMERCIO DE BEBIDAS LTDA	1957081	07/08/2018	383270/54/28/2018
19889574000190	135344727	ARMSTRONG JACINTO DA CUNHA 90451350197	1960222	07/08/2018	384193/54/28/2018
23575085000131	136004253	ARNALDO JOAQUIM DE SOUZA 18136982104	1961245	07/08/2018	383858/54/28/2018
4850861000110	132061945	ARNALDO TONIN & CIA LTDA EPP	1955496	07/08/2018	381374/54/28/2018
11525452000103	133832880	ARNILDO PEREIRA SOARES & CIA LTDA	1957982	07/08/2018	383784/54/28/2018
36969624000169	132812762	ARNOBIO BRAGANHOLO - ME	1955981	07/08/2018	381620/54/28/2018
25140942000104	136410332	AROLDO B. CARVALHO ME	1961774	07/08/2018	387949/54/28/2018
23917010000639		ARP MED S.A	1960229	07/08/2018	386410/54/28/2018
4333330000150	132105160	ARQUIDELTA ARQUITETURA E INTERIORES LTDA	1955573	07/08/2018	381813/54/28/2018
5439101000187	132207397	ARQUILE PASQUALOTTO - MERCADO	1955701	07/08/2018	381542/54/28/2018
11251194000114	133790657	ARROBAVET ASSISTENCIA TECNICA VETERINARIA LTDA	1957859	07/08/2018	386740/54/28/2018
10565846000122	133656764	ARRUDA & AGOSTINI INFORMATICA LTDA ME	1957500	07/08/2018	387284/54/28/2018
3790811000202	133141179	ARRUDA E SCHNEIDER LTDA ME	1956344	07/08/2018	381342/54/28/2018
3790811000121	131943251	ARRUDA E SCHNEIDER LTDA ME	1955283	07/08/2018	381993/54/28/2018
10400527000167	133624200	ARRUDA MANOEL & SILVA LTDA ME	1957395	07/08/2018	388147/54/28/2018
19573470000172	135300541	ART BISTRO RESTAURANTE LTDA - ME	1960163	07/08/2018	384167/54/28/2018
5500703000100	132157446	ARTE E SOLUCOES - COM E SERV P VEIC AUTOM LTDA ME	1955666	07/08/2018	381943/54/28/2018
7239052000164	135089743	ARTE MOVEIS LTDA-ME	1958352	07/08/2018	385722/54/28/2018
20686691000136	135512417	ARTEFATOS DE CIMENTO VITORIA LTDA - EPP	1960437	07/08/2018	384442/54/28/2018
21367110000166	136208916	ARTHUR BELCHIOR SILVA	1960680	07/08/2018	384620/54/28/2018
26597027000105	136594735	ARTHUR MAX NUNES 05590142105	1961998	07/08/2018	386159/54/28/2018
15517439000163	134545516	ARTUR DE LARA DOS SANTOS EIRELI ME	1959336	07/08/2018	389074/54/28/2018
35625850000121	131932357	ASCENSÃO CONST.COM E CONS EM PROJ. AMB E FLO. LTDA	1955261	07/08/2018	381982/54/28/2018
23890157000135	136139442	ASPEKTO MODAS LTDA ME	1961332	07/08/2018	388067/54/28/2018
2271201000230		ASPERBRAS TUBOS E CONEXOES LTDA	1955580	07/08/2018	381908/54/28/2018
832972000142	132089661	ASSOCIACAO COMUNITARIA R SOL NASCENTE	1955543	07/08/2018	387635/54/28/2018
964957000158	130615005	ASSOCIACAO ESPIRITA LUZ NO ARAGUAIA	1954673	07/08/2018	381759/54/28/2018
3218922000168	133770362	ASSOCIAÇÃO SÃO FRANCISCO DE ASSIS	1957216	07/08/2018	383479/54/28/2018
15816081000170	134581962	ASSUNÇÃO COMÉRCIO DE ALIMENTOS LTDA - ME	1959380	07/08/2018	389565/54/28/2018
15280496000171	134499727	ASTROLABIO TENORIO DE SOUZA ALENCAR 75540207815	1959267	07/08/2018	389051/54/28/2018
21242156000159	135652405	ASX TERRAPLENAGEM, TRANSPORTE E LOCAÇÕES LTDA	1960568	07/08/2018	384571/54/28/2018
4831387000189	134445295	ATACADO DE PLANTAS VARZEA GRANDE LTDA	1959175	07/08/2018	387787/54/28/2018
2403349000108	136600123	ATACADO SILVA COMERCIO DE FARINHAS EIRELI	1961520	07/08/2018	386432/54/28/2018
32621884920	135976715	ATAIDE BERNARDINO DA SILVA	1961214	07/08/2018	385364/54/28/2018
12921882000107	134083890	ATANAIR PAULINO DE AVELAR JUNIOR 99804050153	1958422	07/08/2018	383329/54/28/2018
3356348000104	131895907	ATANASIO DE SOUZA & BORGES DE SOUZA LTDA ME	1955213	07/08/2018	387778/54/28/2018
6285743000131	132618982	ATHENAS ENERGIA LTDA	1955905	07/08/2018	382912/54/28/2018
10540562000181	133652769	ATI TECNOLOGIA LTDA	1957487	07/08/2018	385747/54/28/2018
8713322000190	133348687	ATITUDE MODA E STILLO LTDA	1956704	07/08/2018	381736/54/28/2018
7806792000135	133783030	ATLAS COMERCIAL E IMPORTADORA DE EQUIPAMENTOS LTDA	1957788	07/08/2018	388352/54/28/2018
2963600000695		Atlasmaq do Brasil ind e com de Maquinas Ltda	1962412	07/08/2018	388821/54/28/2018

10933222000110	133758362	ATMÃ ECOLOGDE RESTAURANTE E HOTEL LTDA - EPP	1957769	07/08/2018	383706/54/28/2018
7953068000134	133184358	ATS ODONTO- EQUIPAMENTOS ODONTOLÓGICOS LTDA	1956437	07/08/2018	382914/54/28/2018
211382817	134771680	ATTILIO TURCHETTI	1959673	07/08/2018	389506/54/28/2018
3503032000106	135944970	ATTUALLE SOLUÇÕES E SERVIÇOS LTDA-ME	1957463	07/08/2018	387256/54/28/2018

18797198000141	135090148	AUANER LIMA SILVA - ME	1959962	07/08/2018	386857/54/28/2018
14753303000190	134419260	AUGUSTO DOS SANTOS JUNIOR	1959116	07/08/2018	387585/54/28/2018
24676607000154	136269974	AUGUSTO E CURADO LTDA ME	1961604	07/08/2018	385991/54/28/2018
15111773000112	134474023	AUGUSTO GELESKI 46018530104	1959222	07/08/2018	389603/54/28/2018
25424090000179	136438512	AURELIO TAVARES SANTOS 06548502167	1961807	07/08/2018	384302/54/28/2018
8326799000112	133271463	AUTO ELETRICA BOM JESUS LTDA-ME	1956575	07/08/2018	382394/54/28/2018
3150459000160	131880420	AUTO ELETRICA DRACENAO LTDA	1955191	07/08/2018	385114/54/28/2018
8409626000168	133279383	AUTO ELETRICA E ACESSORIOS K1000 LTDA-ME	1956586	07/08/2018	381254/54/28/2018
23735060000158	136119700	AUTO ELÉTRICA E MECÂNICA SATURNO EIRELI ME	1961387	07/08/2018	387092/54/28/2018
9574577000181	133554953	AUTO ELETRICA M. J. LTDA	1957172	07/08/2018	383382/54/28/2018
8665130000155	133335410	AUTO MECÂNICA CÂCERES LTDA	1956682	07/08/2018	382443/54/28/2018
26777722000140	133746933	AUTO MECANICA MORAES LTDA. - ME	1957734	07/08/2018	387571/54/28/2018
5512262000159	133175405	AUTO MECANICA PANORAMA LTDA ME	1955662	07/08/2018	381942/54/28/2018
3286522000190	131890034	AUTO MECANICA SINOCAR LTDA	1955205	07/08/2018	388015/54/28/2018
9667094000121	134096789	AUTO MECANICA TANGARA LTDA - ME	1957572	07/08/2018	383615/54/28/2018
36909976000471	131710699	AUTO PECAS ARAGUAIA LTDA	1954997	07/08/2018	385239/54/28/2018
11215298000173	135200750	AUTO PEÇAS GOIANIA PICK-UP EIRELI - ME	1960060	07/08/2018	384044/54/28/2018
14911069000181	131119176	AUTO PECAS PINHEIRINHO LTDA	1954733	07/08/2018	381237/54/28/2018
33681008000110	133145328	AUTO PINTURAS E CHAPEAÇÃO TIO PATINHAS LTDA ME	1956353	07/08/2018	383078/54/28/2018
13867616000106	134325320	AUTOMARCA VEICULOS LTDA - EPP	1958936	07/08/2018	385475/54/28/2018
22360331000175	135768365	AUTORIZADA STYLUS REFRIGERAÇÃO LTDA	1960915	07/08/2018	388637/54/28/2018
3373256000132	131929852	AUXILIADORA GOMES FERREIRA	1955258	07/08/2018	382802/54/28/2018
8954951000101	133416534	AVAILTON C. DE ARAUJO	1956828	07/08/2018	382518/54/28/2018
26552125000118	131199625	AVELINO EGIDIO TAQUES FILHO	1962592	07/08/2018	385863/54/28/2018
13937434000164	134287835	AVENIDA COMÉRCIO DE PRODUTOS ALIMENTICIOS LTDA ME	1958839	07/08/2018	385493/54/28/2018
5061002000104	132097370	AWS TRANSPORTE DE CARGAS LTDA	1955562	07/08/2018	385146/54/28/2018
36967602000160	133501701	AYRES COMERCIO DE EQUIP E PRODUTOS GRAFICOS LTDA	1957042	07/08/2018	383253/54/28/2018
24805122000113	136328890	AZ BAR E RESTAURANTE EIRELI EPP	1961634	07/08/2018	386477/54/28/2018
26564161000100	134231376	AZEVEDO CAMPOS E CAMPOS LTDA	1958724	07/08/2018	388577/54/28/2018
10767090000102	133698815	B A DA SILVA LANCHONETE - ME	1957607	07/08/2018	387866/54/28/2018
9592745000161	133559068	B F ORDENHADEIRAS E RAÇÕES LTDA	1957181	07/08/2018	383387/54/28/2018
14148962000105	134324765	B K UEMURA IND E COM ARTEFATOS DE CIMENTO	1958935	07/08/2018	384843/54/28/2018
15627983000168	134569970	B M DE MORAES KRUGER & KRUGER LTDA - ME	1959367	07/08/2018	389088/54/28/2018
7644899000124	133107019	B. E. FERREIRA MECANICA DIESEL - ME	1956275	07/08/2018	382274/54/28/2018
7057180000197	132922550	B. F. NONATO - EPP	1956033	07/08/2018	382735/54/28/2018
8238269000112	133239861	B. M. DIAS DA SILVA	1956523	07/08/2018	381279/54/28/2018
11300312000137	133798569	B. M. GIRARDELLO DA SILVA - ME	1957872	07/08/2018	388294/54/28/2018
36876225000153	133783782	B. PEREIRA MAIA ME	1956391	07/08/2018	382321/54/28/2018
8762705000158	133365875	B. U. SOARES - COMERCIO-ME	1956721	07/08/2018	382721/54/28/2018
8646252000102	133341089	B.O FRANCISCETTI	1956678	07/08/2018	382440/54/28/2018
17194732000162	135539145	B.S. DE SIQUEIRA ME	1959630	07/08/2018	389619/54/28/2018
14638643000170	134398149	B.W. LACAVA JUNIOR ME	1959082	07/08/2018	388098/54/28/2018
10927745000154	133733963	BACANA LANCHES LTDA ME	1957697	07/08/2018	383674/54/28/2018
2136798000129	131776738	BACCI AUTO CENTER LTDA	1955060	07/08/2018	385216/54/28/2018
8227812000186	133413039	BACK & PINOL LTDA ME	1956819	07/08/2018	382818/54/28/2018
6863335000110	132833930	BAIA COMERCIO DE MATERIAIS PARA CONSTRUÇÃO LTDA	1955990	07/08/2018	382156/54/28/2018
2516485000104	131812076	BALANCAS CUIABA LTDA	1955089	07/08/2018	385045/54/28/2018
3583508000158	131916726	BALANÇAS E TRONCOS NELORE LTDA ME	1955245	07/08/2018	387893/54/28/2018
18821229000152	135098327	BALI OTICAS LTDA - EPP	1959967	07/08/2018	387244/54/28/2018
4081443000105	131975617	BANDEIRANTES COM. DE PROD. AGROPECUÁRIOS EIRELI-ME	1955332	07/08/2018	382009/54/28/2018
8281851000161	133247163	BANDEIRANTES COMÉRCIO DE VEÍCULOS USADOS LTDA	1956540	07/08/2018	382378/54/28/2018
60717469000178		BANDERART INDUSTRIA TEXTIL LTDA	1955174	07/08/2018	387490/54/28/2018
4673393000155	133458814	BANNA PRODUÇÕES E ESTRUTURAS LTDA - ME	1956917	07/08/2018	382554/54/28/2018
18565574000172	135004780	BARBARA EDUARDA SISTI DE PAIVA 04496441110	1959901	07/08/2018	387231/54/28/2018
5053638000104	132089688	BARBARA JIMENI B DA SILVA	1955544	07/08/2018	388175/54/28/2018
27096303000106	136714595	BARBEARIA ROTA 163 LTDA ME	1962117	07/08/2018	387452/54/28/2018
8676957000164	133337553	BARBOSA & FRITZEN LTDA ME	1956685	07/08/2018	381675/54/28/2018
15488308000103	134528280	BARBOSA E BARONE LTDA -ME	1959312	07/08/2018	389557/54/28/2018
7688803000120	133117863	BARBOSA PAIXÃO & MELO LTDA ME	1956305	07/08/2018	382981/54/28/2018
20366507168	134228618	BARNABÉ FERREIRA DA SILVA	1958717	07/08/2018	388574/54/28/2018
1895970000165	133739074	BARRA CONSTRUTORA LTDA -ME	1957608	07/08/2018	383634/54/28/2018
14176201000159	134394097	BARRA FLORESTAL CONSULTORIA E SERVIÇOS LTDA-ME	1959076	07/08/2018	383804/54/28/2018
2406971000161	133522504	BARRA LOGISTICA E TRANSPORTE LTDA	1957084	07/08/2018	387487/54/28/2018
9505291000144	133541592	BARROS NETO & AREDEZ LTDA-ME	1957138	07/08/2018	383366/54/28/2018
5433491000188	132139952	BARTOLOMEU PINTO DE OLIVEIRA - ME	1955647	07/08/2018	381934/54/28/2018

7409792000100	133037835	BASTOS SILVA & LIMA JUNIOR LTDA	1956143	07/08/2018	382222/54/28/2018
12804815000102	134037146	BATISTA & CHAGAS LTDA - ME	1958358	07/08/2018	383304/54/28/2018
11891112000368	134693949	BAUERMANN E MOPERT LTDA - ME	1959568	07/08/2018	389173/54/28/2018
633269000105	131625080	BAUERMANN INFORMATICA LTDA - ME	1954921	07/08/2018	385225/54/28/2018
12610194000126	134777760	BAZAUTO PERFURAÇÕES DE POÇOS ARTEZIANOS LTDA ME	1958475	07/08/2018	385763/54/28/2018
11568823000134	133844226	BCX PROJETOS E CONSTRUÇÕES LTDA	1958017	07/08/2018	383215/54/28/2018
21635245000165	135643619	BEATRIZ AUXILIADORA DE CAMPOS SILVA 46046194172	1960685	07/08/2018	387943/54/28/2018
15916926000107	134588916	BEATRIZ MIRANDA DA SILVA 05255932175	1962742	07/08/2018	385838/54/28/2018
24876144000174	136313019	BEATRIZ ROMANELI CORDEIRO BRITO DE FREITAS 06162552926	1961659	07/08/2018	384238/54/28/2018
283063000100	133817148	BEBÊ SAPECA MODA INFANTIL LTDA ME	1957938	07/08/2018	383773/54/28/2018
5701491000111	132796317	BECKER CONSULTORIA COM E REPRESENTAÇÕES LTDA	1955968	07/08/2018	382147/54/28/2018
22596039000156	135831989	BEIRA RIO COMERCIO DE PARAFUSOS E FERRAMENTAS LTDA	1960992	07/08/2018	385490/54/28/2018
11540110000162	133835081	BELA VISTA COMERCIO DE CALHAS LTDA ME	1957989	07/08/2018	386951/54/28/2018
3170263000137	135637341	BELINE BOM DESPACHO DE SOUZA ME	1960648	07/08/2018	386465/54/28/2018
22806885000153	135854857	BELLA MOVEIS EIRELI - ME	1961048	07/08/2018	384901/54/28/2018
18436581000174	134957180	BELO E REIS LTDA ME	1959858	07/08/2018	383948/54/28/2018
9263295000163	133482707	BELTIS COM DE ROUPAS CALÇADOS E VARIEDADES LTDA	1957001	07/08/2018	382785/54/28/2018
14244031000100	134343506	BENEDICTO DE FREITAS & CIA LTDA-ME	1958984	07/08/2018	384866/54/28/2018
9344840000146	133501620	BENEDITA ARAUJO BELEM ME	1957047	07/08/2018	387139/54/28/2018
25191188000123	136387250	BENEDITA CATARINA BRANDAO 48717851149	1961743	07/08/2018	384277/54/28/2018
1260222000106	131691376	BENEDITO AMARO DE MORAES - ME	1954976	07/08/2018	384995/54/28/2018
27703512000170	136852521	BENEDITO EDUARDO FERREIRA CALDAS 17561604149	1962261	07/08/2018	386853/54/28/2018
2460509000142	131923846	BENEDITO ERASMO ROSA DA SILVA ME	1955254	07/08/2018	383025/54/28/2018
11142153000190	133772802	BENEVIDES RAMOS & RAMOS LTDA ME	1957816	07/08/2018	387084/54/28/2018
79106218253		BENJAMIN BARBOSA DOS SANTOS	1958249	07/08/2018	386909/54/28/2018
13184586000133	134134818	BEPPU MUNIZ & MUNIZ LTDA - ME	1958541	07/08/2018	386146/54/28/2018
16519581000102	134601653	BERNARDINO & SANTOS LTDA ME	1959411	07/08/2018	389587/54/28/2018
9336201000139	133499294	BERSCH & BERSCH LTDA	1957043	07/08/2018	387747/54/28/2018
9154810000177	133461807	BERTO & CIA LTDA - ME	1956952	07/08/2018	382038/54/28/2018
17535687000162	135702461	BERTOLETTI OLIVEIRA & SARRIS LTDA - ME	1959704	07/08/2018	389227/54/28/2018
15108650000122	134506855	BERTOLETTI TRANSPORTES LTDA ME	1959277	07/08/2018	389288/54/28/2018
2734184168	132443791	BERTOLINO LOPES DA SILVA	1955643	07/08/2018	381932/54/28/2018
20395739000157	135448131	BESS COMÉRCIO DE MÓVEIS LTDA - ME	1960344	07/08/2018	386228/54/28/2018
15115378000108	134490118	BET E BARBOSA LTDA - ME	1959251	07/08/2018	389383/54/28/2018
28302607000145	137027516	BETA MT SOLUÇÕES TÉCNICAS EIRELI ME	1962430	07/08/2018	388857/54/28/2018
16543010000103	134605276	BETTONI FARMÁCIA DE MANIPULAÇÃO VETERINÁRIA LTDA	1959419	07/08/2018	389606/54/28/2018
11172917000190	133778932	BEZERRA E BEZERRA LTDA ME	1957834	07/08/2018	386735/54/28/2018
8955680000109	133416178	BEZERRA NOBREGA & CIA LTDA	1956827	07/08/2018	382726/54/28/2018
28704614000173	136998763	BIANCA DA SILVA RIBEIRO 05289752188	1962480	07/08/2018	388510/54/28/2018
16726174000176	134630122	BIANCA DI CASSIA RIBEIRO	1959458	07/08/2018	389568/54/28/2018
5481250000104	133168786	BIANCHI TRANSPORTES EIRELI	1956397	07/08/2018	381817/54/28/2018
9572940000120	133555810	BIANKA DE SOUZA MARSHALL	1957178	07/08/2018	383386/54/28/2018
21036097000162	135738725	BIANKA NORO DE CASTRO ME	1960533	07/08/2018	384481/54/28/2018
24547071000177	136231926	BIANKA VIEIRA 02452455105	1961559	07/08/2018	384121/54/28/2018
147388000158	131556746	BIAZIN & CIA LTDA	1954888	07/08/2018	381454/54/28/2018
1133759000105	131677225	BIAZOTTO & BIAZOTTO LTDA	1954964	07/08/2018	385168/54/28/2018
4962788000178	132076977	BIAZUS IMOVEIS LTDA ME	1955521	07/08/2018	381259/54/28/2018
25267930000137	136422551	BIBERG E CIA LTDA - ME	1961766	07/08/2018	387929/54/28/2018
22301018000166	135765730	BICICLETARIA EXTRA BIKE LTDA ME	1960890	07/08/2018	388465/54/28/2018
3272102000154	131886681	BICICLETARIA R M LTDA - ME	1955200	07/08/2018	385118/54/28/2018
477485000109	131604503	BIG PAO PANIFICADORA & CONVENIENCIA LTDA ME	1954909	07/08/2018	383082/54/28/2018
16444552000129	134604440	BIKES BRASIL, IMPORTAÇÃO E EXPORTAÇÃO LTDA	1959416	07/08/2018	389319/54/28/2018
8757259000274	134141113	BIOFLEX COM. DE OLEOS VEG. E GORD ANIMAIS - EIRELI	1958554	07/08/2018	384747/54/28/2018
22739511000162	135861020	BIOMORIM LTDA - ME	1961050	07/08/2018	384903/54/28/2018
4667359000178	132043041	BISPO DA SILVA E OLIVEIRA LTDA	1955458	07/08/2018	381284/54/28/2018
22054297000100	135796407	BISTRO DA DEGA EIRELI ME	1960824	07/08/2018	388437/54/28/2018
13472449000102	134197763	BISTRO RETIRUS PANIFICADORA E RESTAURANTE LTDA-ME	1962679	07/08/2018	385899/54/28/2018
14692504000124	134404882	BLESS COMERCIO DE COSMETICOS LTDA - ME	1959095	07/08/2018	383815/54/28/2018
23132133000117	135921430	BLESS SHOES COMERCIO DE CALÇADOS LTDA EPP	1961135	07/08/2018	384943/54/28/2018
1215399000271	131756850	BLM INDUSTRIA E COMERCIO DE VESTUARIO LTDA EPP	1955043	07/08/2018	385023/54/28/2018
1215399000433	131875388	BLM INDUSTRIA E COMERCIO DE VESTUARIO LTDA	1955149	07/08/2018	387562/54/28/2018
1215399000514	132400642	BLM INDUSTRIA E COMERCIO DE VESTUARIO LTDA EPP	1955811	07/08/2018	381547/54/28/2018
5221826000102	132112841	BLOCOS BRASIL LTDA	1955589	07/08/2018	381915/54/28/2018
22665276000121	135818680	BLUE JEANS LTDA - ME	1960995	07/08/2018	384797/54/28/2018



16963825000141		BMX DISTRIBUIDORA DE TECNOLOGIA EIRELI	1959597	07/08/2018	389185/54/28/2018
5822124000176		BNC MAIA	1961506	07/08/2018	384100/54/28/2018
22420593000340	135789800	BOI NA BRASA COMERCIO DE ALIMENTOS EIRELI-ME	1960952	07/08/2018	384783/54/28/2018
22420593000269	135796229	BOI NA BRASA COMERCIO DE ALIMENTOS EIRELI-ME	1960963	07/08/2018	385434/54/28/2018
11011949000103	133763358	BOLDRIN & BOLDRIN LTDA ME	1957783	07/08/2018	388097/54/28/2018
8493258000189	133338827	BONILHA & BONILHA LTDA ME	1956627	07/08/2018	382417/54/28/2018
21410064000130	135720044	BONNY COMERCIO E DISTRIBUIDORA LTDA	1960636	07/08/2018	386240/54/28/2018
18270544000139	134906870	BONTIVER COMÉRCIO DE MÓVEIS LTDA - ME	1959808	07/08/2018	383928/54/28/2018
21806077000123	135673518	BOOTZ COUNTRY BAR COM DE ALIM E REST LTDA - ME	1960751	07/08/2018	388404/54/28/2018
11719349000102	134808657	BORGES & DA SILVA LTDA-ME	1959577	07/08/2018	389176/54/28/2018
10958768000126	133757102	BORGES & CIA LTDA ME	1957756	07/08/2018	383698/54/28/2018
12477616000137	134009045	BORGES GARCIA E CIA LTDA-ME	1958302	07/08/2018	386752/54/28/2018
8926663000143	133414230	BOSA & BOSA LTDA	1956823	07/08/2018	381772/54/28/2018
22596363000174	135805120	BOURBON CAFE LTDA	1960981	07/08/2018	384792/54/28/2018
12080059000116	133918700	BOUTIQUE DE VIDRO LTDA	1958184	07/08/2018	383424/54/28/2018
7920631000178	133177181	BR CONSTRUTORA LTDA - ME	1956421	07/08/2018	381299/54/28/2018
20630600000140	135486424	BR IND E COM DE SUPERFÍCIES SÓLIDAS LTDA - ME	1960405	07/08/2018	384428/54/28/2018
7471670000135	133056864	BRAGA & LIMA LTDA ME	1956178	07/08/2018	381852/54/28/2018
13825143000184	134272072	BRAGA DA SILVA & CIA LTDA ME	1958806	07/08/2018	388614/54/28/2018
13517069000139	134205979	BRAS CORDEIRO DE MELO 04813569161	1962681	07/08/2018	385900/54/28/2018
7169812000104	132943719	BRASIL OXIGENIO COM PEÇAS ACESS VEICULOS LTDA ME	1956044	07/08/2018	383207/54/28/2018
8783046000136	133380122	BRASIL TRANSPORTE E TURISMO LTDA - ME	1956753	07/08/2018	381428/54/28/2018
13476731000150	134210018	BRASILINA MARIA PRATA GONCALVES 00497323150	1958682	07/08/2018	388561/54/28/2018
12335076000157	133994848	BRASILINO GOMES AMADO NETO 47415827104	1962647	07/08/2018	385776/54/28/2018
9499995000151	133540243	BRASQUI & BRASQUI LTDA	1957131	07/08/2018	383364/54/28/2018
9266843000109	133483827	BRAVO CONSTRUTORA LTDA ME	1957006	07/08/2018	382060/54/28/2018
10202459000121		BRAZIL SANEAMENTO INFRA HIDR. E CONSTR.	1960397	07/08/2018	386415/54/28/2018
10177378000119	133583813	BRAZIL VISION COMÉRCIO DE PRODUTOS ÓTICOS LTDA	1957267	07/08/2018	386793/54/28/2018
24645996000231	132110563	BRAZOFRIO AR CONDICIONADO LTDA	1955581	07/08/2018	381909/54/28/2018
27888678000109	136875122	BRENDA TRINDADE 04230619170	1962300	07/08/2018	386560/54/28/2018
26251191000158	136517684	BRENDHA ANGELI BARBOSA 05339773124	1961903	07/08/2018	384344/54/28/2018
4907673000180		BRENO TRANSPORTES LTDA - ME	1955702	07/08/2018	381961/54/28/2018
10940726000168	133737527	BRIAN M. M. RAMOS ME	1957708	07/08/2018	388118/54/28/2018
6962896000176	132816954	BRINQUEDOS MATO GROSSO LTDA	1955985	07/08/2018	382924/54/28/2018
7457771000151	133053270	BRITO COSTA & CIA LTDA	1956171	07/08/2018	382235/54/28/2018
11287085000157	133797082	BROADEN BRASIL TELEINFORMATICA LTDA	1957869	07/08/2018	383741/54/28/2018
3688902000150	131928473	BRUMATHI TRANSPORTES RODOVIARIOS LTDA	1955256	07/08/2018	381843/54/28/2018
19898623000151	135345570	BRUNA AVILA MACEDO 05716944116	1960224	07/08/2018	386166/54/28/2018
19384599000132	135246180	BRUNA FERNANDA CAPITANIO CORREIA EIRELI	1960112	07/08/2018	384066/54/28/2018
22161893000190	135739926	BRUNA LALESKA ROCHA DE SOUZA EIRELI - ME	1960864	07/08/2018	388757/54/28/2018
24753403000170	136286135	BRUNA NASCIMENTO DE OLIVEIRA 06190254179	1961622	07/08/2018	384148/54/28/2018
15649641000149	134559541	BRUNA SILVA MARIOZA 02185046160	1959351	07/08/2018	389399/54/28/2018
14746935000126	134417216	BRUNNO SANTOS ZANATTA 92096603153	1959125	07/08/2018	388130/54/28/2018
23620069000113	136013520	BRUNO DE ARRUDA 00396728162	1961259	07/08/2018	385614/54/28/2018
7573667000122	133087735	BRUNO DO CARMO GOMES & CIA LTDA	1956234	07/08/2018	381688/54/28/2018
18470190000176	134980212	BRUNO EDUARDO ANTUNIS DE OLIVEIRA 70344670139	1959885	07/08/2018	387058/54/28/2018
5088842171		BRUNO FELICIO DA SILVA	1959699	07/08/2018	389270/54/28/2018
19273240000198	135214122	BRUNO HUMBERTO SROCYNSKI GUTJAHR 02350931145	1962877	07/08/2018	385796/54/28/2018
73773608000122	131497324	BRUNO KUHN - ME	1954853	07/08/2018	382599/54/28/2018
8692369000114	133342425	BRUNO MARÇAL MOREIRA - ME.	1956692	07/08/2018	382447/54/28/2018
12029181000168	133908690	BRUSCHI & PALIOTA LTDA - ME	1958168	07/08/2018	385719/54/28/2018
9019836000102		BRUSTEC METALURGICA LTDA ME	1959118	07/08/2018	385742/54/28/2018
23232928000105	135925614	BRYAN BENTO BIFFI 02076186158	1961166	07/08/2018	385483/54/28/2018
22966116000112	135920370	BSS INDUSTRIA E C. DE P.P. E DERIVADOS LTDA EPP	1961092	07/08/2018	384925/54/28/2018
1673708000761	132084341	BUMERANG COMERCIO DE VESTUARIO LTDA	1955534	07/08/2018	387896/54/28/2018
8548462000150	133305473	BURITIS CENTRO NORTE VEICULOS LTDA	1956632	07/08/2018	381803/54/28/2018
11255483000191	133791211	BYPEX COMERCIO DE COLCHOES LTDA	1957861	07/08/2018	383736/54/28/2018
7590969000290	133660753	C S MOREIRA - ME	1957513	07/08/2018	383595/54/28/2018
15347826000107	130031372	C A DE LIMA ME	1954591	07/08/2018	381730/54/28/2018
9032487000169	133436616	C A DE OLIVEIRA	1956882	07/08/2018	382786/54/28/2018
9311766000161	133492966	C A GONÇALVES JUNIOR ME	1957027	07/08/2018	383247/54/28/2018
10202266000170	133588734	C A S DE BAIROS ME	1957280	07/08/2018	387623/54/28/2018
21093862000186	135562546	C A VAZ GUIMARÃES AQUINO VILELA E CIA LTDA - ME	1960524	07/08/2018	387654/54/28/2018
37478369000114	131442333	C C DE BRUM	1954830	07/08/2018	381738/54/28/2018
15187539000250	136664180	C D CAMPOS ME	1962087	07/08/2018	384520/54/28/2018
12968586000161	134088433	C DA S PEREIRA E CIA LTDA ME	1958432	07/08/2018	385605/54/28/2018



9313224000128	133493440	C F M DOS ANJOS	1957029	07/08/2018	383248/54/28/2018
3236811000184	131883054	C H TRANSPORTES LTDA	1955195	07/08/2018	385116/54/28/2018
14357794000150	134374690	C J COELHO JUNIOR ME	1959037	07/08/2018	384889/54/28/2018
20335859000169	135493579	C JOHANNY ALVES SILVA EPP	1960353	07/08/2018	384391/54/28/2018
1107807000190	131675249	C L AZEVEDO	1954963	07/08/2018	384990/54/28/2018
3608669000159	131919431	C M A GUIMARAES CORREA ME	1955249	07/08/2018	381331/54/28/2018
8925616000185	133406687	C M F DO PRADO COMERCIO DE ROUPAS	1956808	07/08/2018	381804/54/28/2018
37482825000108	131441507	C M FONSECA	1954829	07/08/2018	383129/54/28/2018
3239487000158	131887670	C M REFATTI DA SILVA	1955201	07/08/2018	387327/54/28/2018
12983116000177	134133935	C MARIANO MARTINS	1958527	07/08/2018	387946/54/28/2018
15948359000162	130563544	C R ARAUJO COMERCIO	1954664	07/08/2018	382977/54/28/2018
25282665000166	137058640	C R C DA FONSECA ME	1961929	07/08/2018	387036/54/28/2018
3797177000159	131945483	C S COSTA DRINKS	1955286	07/08/2018	381994/54/28/2018
22880965000159	135859522	C S DOS ANJOS - ME	1961068	07/08/2018	385510/54/28/2018
11344878000160	133805352	C. A. B. DE ALVARENGA - ME	1957894	07/08/2018	383754/54/28/2018
11077343000170	133763595	C. A. DA SILVA SOUZA & CIA LTDA	1957786	07/08/2018	386973/54/28/2018
4031600000178	134869745	C. A. DOURADO & I. S. DOURADO LTDA ME	1958155	07/08/2018	386758/54/28/2018
9176102000137	133465799	C. A. MARQUES - ME	1956969	07/08/2018	381398/54/28/2018
10429514000110	133630722	C. ALBINO PRUDÊNCIO & CIA LTDA - ME	1957425	07/08/2018	388304/54/28/2018
6867088000120	133141489	C. CAETANO DA SILVA - ME	1956345	07/08/2018	382301/54/28/2018
26678929000168	136619576	C. D. CALIMERIO DE OLIVEIRA EIRELI EPP	1962037	07/08/2018	386564/54/28/2018
37438868000188	133888487	C. DA SILVA & C. DA SILVA LTDA - ME	1955163	07/08/2018	388273/54/28/2018
14133251000159	134320794	C. DE J. C. BRANDÃO	1958928	07/08/2018	384840/54/28/2018
15660968000111	134558960	C. DE LIMA ROSSI - PANIFICADORA - ME	1959349	07/08/2018	389517/54/28/2018
20177628000174	135403340	C. DE MARCO	1960301	07/08/2018	384223/54/28/2018
18680208000164	135046432	C. DE PAULA RUIZ - ME	1959925	07/08/2018	383974/54/28/2018
8057213000161	133204740	C. F. DALBELLO DE OLIVEIRA - ME	1956480	07/08/2018	382355/54/28/2018
13479262000122	134206444	C. F. PEREIRA TRANSPORTES ME	1958684	07/08/2018	388562/54/28/2018
7289942000180	132976960	C. G. DA SILVA COMÉRCIO	1956065	07/08/2018	381360/54/28/2018
4599342000120	132574853	C. H. DA SILVA	1955881	07/08/2018	381693/54/28/2018
12153929000130	133943780	C. IZIDORO GOES SILVA & CIA LTDA ME	1958215	07/08/2018	383437/54/28/2018
70426028000170	132321882	C. L. DE CARVALHO EIRELI	1955776	07/08/2018	382068/54/28/2018
7240305000110	133004180	C. L. MARTINS-ME	1956089	07/08/2018	383000/54/28/2018
23850942000164	136124640	C. M. BRAGA ME	1961324	07/08/2018	383890/54/28/2018
26737822000143	136626920	C. M. NUNES ALVES ME	1962045	07/08/2018	384498/54/28/2018
9124577000180	133453898	C. MUDAS E PLANTAS LTDA. ME.	1956927	07/08/2018	382561/54/28/2018
15270987000131	134506669	C. PAULISTA COM. MATERIAIS P/ CONSTRUÇÃO LTDA ME	1959276	07/08/2018	389549/54/28/2018
7965016000188	133187349	C. PONTA DA SILVA	1956448	07/08/2018	381659/54/28/2018
12354266000111	133982440	C. R. DE SOUZA CAPRETZ	1958267	07/08/2018	387348/54/28/2018
11938976000126	133893073	C. R. FLORES - ME	1958138	07/08/2018	388019/54/28/2018
8732863000165	133353150	C. S. GONÇALVES NUNES - ELETRÔNICA	1956710	07/08/2018	382454/54/28/2018
7169685000143	132906619	C. SMERDEK SERVIÇOS DE TERRAPLENAGEM	1956022	07/08/2018	382168/54/28/2018
9211653000194	133481352	C. VALDAMERI - AUTO ELTRICA - ME	1956996	07/08/2018	382054/54/28/2018
6080020000104	134313089	C.A.A. DE GOIS - COMERCIO - ME	1958903	07/08/2018	385272/54/28/2018
1306886000169	131699660	C.A.T. IND E COMERCIO DE MOVEIS PLANEJADOS LTDA	1954987	07/08/2018	385224/54/28/2018
11504411000130	133839800	C.A.Z PROGETTA E CONSTRUÇÕES LTDA ME	1957993	07/08/2018	385704/54/28/2018
20396718000156	135491614	C.B. DE MELO COMERCIO DE BEBIDAS - ME	1960370	07/08/2018	386700/54/28/2018
14514361000160	134417313	C.C. DE ANICEZIO ME	1959131	07/08/2018	388336/54/28/2018
20252274000185	135500524	C.FORTES PARAFUSOS -ME	1960403	07/08/2018	387017/54/28/2018
13767089000168	134252985	C.G DUTRA LUIS-COMERCIO-ME	1958762	07/08/2018	388597/54/28/2018
13065672000127	134122682	C.G. BORTH DA SILVA - TRANSPORTES ME	1958499	07/08/2018	384723/54/28/2018
8227896000239	133406229	C.G.M. PRESENTES LTDA - EPP	1956806	07/08/2018	381540/54/28/2018
10408240000183	133630560	C.L.J. IND E COM DE ARTEFATOS DE CIMENTO LTDA	1957421	07/08/2018	383562/54/28/2018
6289509000182	136704662	C.R. ALVES & CIA LTDA - ME	1957353	07/08/2018	383536/54/28/2018
27971635000192	136909558	C.S.CORREIA ME	1962326	07/08/2018	386163/54/28/2018
4746096000192	132188449	C.S.I - CONSTRUTORA CONSULTORIA E INFORMATICA LTDA	1955687	07/08/2018	381248/54/28/2018
13261123000128		C4 CIENTIFICA IMP. EXP. LTDA-ME	1960214	07/08/2018	384188/54/28/2018
4796304000168	132419971	CA POSTO DE MOLAS MARINGA LTDA - ME	1955824	07/08/2018	382091/54/28/2018
24515573000116	136225101	CABINES MATO GROSSO EIRELI ME	1961552	07/08/2018	386483/54/28/2018
9357803000172	133757420	CACHAÇARIA RAVAZZI LTDA - ME	1957749	07/08/2018	388085/54/28/2018
9021027000135	134271246	CACIQUE COMERCIO E SERV EM PEDRAS DECORATIVAS LTDA	1958800	07/08/2018	388915/54/28/2018
19290380000174	135230160	CADORE MATERIAIS PARA CONSTRUÇÕES EIRELI EPP	1960085	07/08/2018	386576/54/28/2018
21830442000135	135678269	CAETANA CONCEICAO DOS SANTOS 32741804168	1960759	07/08/2018	388991/54/28/2018
21384882000106	135646006	CAFE DO RUBINHO EIRELI-ME	1960671	07/08/2018	387455/54/28/2018
3475720000100	130009717	CAFE REZENDE LTDA	1954588	07/08/2018	381455/54/28/2018

10602814000150	133664236	CAIO A. PEREIRA AZEVEDO ME - EM RECUPER. JUDICIAL	1957523	07/08/2018	387785/54/28/2018
18417502000188	134961064	CAIO RAPHAEL BORGES 01963756142	1959865	07/08/2018	383951/54/28/2018
7458302000157		CAJU BRASIL CONFECÇÕES DE ROUPAS ESPORTIVAS - EIRELI	1956321	07/08/2018	382871/54/28/2018
8154125000188	133232735	CALDEIRA DA CUNHA & CIA LTDA ME	1956515	07/08/2018	381872/54/28/2018
4699265000180	132044501	CALDEIRA TRANSPORTES LTDA - ME	1955460	07/08/2018	382466/54/28/2018
21970844000135	135710898	CALHAS UNIÃO COM. PRESTAÇÃO DE SERV. LTDA - ME	1960810	07/08/2018	388427/54/28/2018
13910480000170	134627164	CALIMELLE ASCARI SANTANA 02137476185	1959066	07/08/2018	385642/54/28/2018
11208649000119	133792889	CALLIFORNIA TENTAÇÃO MOTEL LTDA	1957862	07/08/2018	383737/54/28/2018
11500802000187	133828948	CAMARAO POTIGUAR COM ATAC. PEIXES FRUTOS DO MAR LT	1957972	07/08/2018	388279/54/28/2018
10926092000199	133737357	CAMBERG PEÇAS AGRICOLAS LTDA - ME	1957706	07/08/2018	387367/54/28/2018
1966482116		CAMILA ANGELA DA SILVA GODOI	1958140	07/08/2018	386765/54/28/2018
27968546000197	136898564	CAMILA DE SOUSA PEREIRA 03656230161	1962347	07/08/2018	386202/54/28/2018
28710072000141	136999115	CAMILA ELIAS MARODIN 03861646145	1962482	07/08/2018	388511/54/28/2018
19031238000102		CAMILA G. GEROTTO TRANSPORTES-ME	1960130	07/08/2018	384151/54/28/2018
15600279000111	134547535	CAMILA LORAYNE DE AGUIAR AMORIM - ME	1959339	07/08/2018	389077/54/28/2018
26749020000153	136630430	CAMILA MACEDO ALVES 02396336100	1962050	07/08/2018	384501/54/28/2018
24291909000104	136168710	CAMILA SILVA BORIM 00311143180	1961475	07/08/2018	384089/54/28/2018
6307684000155	132595923	CAMILE TRANSPORTES LTDA-ME	1955891	07/08/2018	381812/54/28/2018
9268181000106	133487610	CAMPEÃO COMERCIO DE CONFECÇÕES LTDA	1957013	07/08/2018	381523/54/28/2018
8264432000111	133242820	CAMPEAO PEÇAS E SERVIÇOS LTDA	1956530	07/08/2018	383173/54/28/2018
13027835000187	134098471	CAMPIÃO GUSMÃO & PATTEL DE COL LTDA. ME	1958460	07/08/2018	383349/54/28/2018
13707157000284	136797482	CAMPINA GRANDE ARMAZENS GERAIS LTDA	1962189	07/08/2018	386710/54/28/2018
11500988000174	133834590	CAMPOS & SARAIVA DE JESUS LTDA - ME	1957988	07/08/2018	387356/54/28/2018
3986312000104	131118684	CAMPOS E CIA LTDA	1954732	07/08/2018	382679/54/28/2018
4845585000100	133521117	CAMPOS VEICULOS LTDA	1956329	07/08/2018	382842/54/28/2018
36895902000180	131347713	CAMPOTUR TRANSPORTES E TURISMO LTDA	1954790	07/08/2018	381356/54/28/2018
4515108000178	133518175	CANAÃ TUR TRANSPORTE E TURISMO LTDA - ME	1957051	07/08/2018	387555/54/28/2018
4145563000129	131981919	CAOL INDUSTRIA E COMERCIO DE MADEIRAS LTDA	1955351	07/08/2018	383116/54/28/2018
16847215000182	134646126	CAPITAL IND. E COM. DE BATATAS LTDA - ME	1959484	07/08/2018	389430/54/28/2018
5664391000162	132208040	CAPITAL SIGN E SERIGRAFIA LTDA	1955703	07/08/2018	381371/54/28/2018
10381214000290	133757226	CAPTIVA COMÉRCIO, CONSULTORIA E TELEFONIA LTDA-ME	1957765	07/08/2018	383704/54/28/2018
2973929000637	133663582	CAPUANO FRETAMENTO E TURISMO LTDA- EPP	1957520	07/08/2018	386806/54/28/2018
4912004000105	132073846	CAPUCINE PICICAROLI DE ARAUJO & CIA LTDA	1955518	07/08/2018	381654/54/28/2018
7394280000109	133032728	CAREAGA E CAREAGA LTDA-ME	1956133	07/08/2018	382217/54/28/2018
22724598000102	135829399	CARINA SANDRA DA SILVA 01964931100	1961017	07/08/2018	385374/54/28/2018
32953366000171	130634689	CARIVON ROUPAS FEITAS E CALCADOS LTDA - ME	1954682	07/08/2018	381295/54/28/2018
28392281000194	136953689	CARLA ALEXANDRA CARDOSO ANTUNES 70369677145	1962424	07/08/2018	388492/54/28/2018
12666334000188	134019741	CARLA DAIANA BORGES - ME	1958324	07/08/2018	387790/54/28/2018
23917832000172	136080995	CARLA DE ANDRADE VITORINO 00796854122	1961344	07/08/2018	388276/54/28/2018
3642711000158	131925806	CARLA FERNANDA RAFFA PAES DE BARROS ME	1955255	07/08/2018	381300/54/28/2018
24506956000128	136221106	CARLA GARDEANE DE ARAUJO ALVES 01556083122	1961548	07/08/2018	384115/54/28/2018
7614314000123	133097960	CARLA PRISCILA ISHI SANTOS ME	1956252	07/08/2018	383031/54/28/2018
29162513000180	137065116	CARLA R. COUTINHO ME	1962554	07/08/2018	388923/54/28/2018
17976608000159	135086698	CARLA ROSA COUTINHO 02887257196	1959768	07/08/2018	389562/54/28/2018
27752530000142	136856390	CARLA SIBELE OLIVEIRA GOBBI 02840233100	1962270	07/08/2018	386871/54/28/2018
6982887000147	132885999	CARLETO COM. E REPRES. PROD. AGRO PECUÁRIOS LTDA	1956005	07/08/2018	382163/54/28/2018
10225227000199	133590615	CARLINA MEYER DOTTO	1957286	07/08/2018	387793/54/28/2018
21703650000173	135653525	CARLINDO BORGES NONATO 20663374120	1960716	07/08/2018	386673/54/28/2018
37868500115		CARLINDO RODRIGUES DE SOUSA	1955619	07/08/2018	381692/54/28/2018
20810027000157	135520339	CARLOS ALBERTO BARBOSA DE SOUZA 46084363172	1960454	07/08/2018	386281/54/28/2018
18443126000104	134977971	CARLOS ALBERTO DE OLIVEIRA JUNIOR 00457290188	1962814	07/08/2018	386050/54/28/2018
23718999000104	136039120	CARLOS ALBERTO GOMES DE JESUS 55011101134	1961292	07/08/2018	385679/54/28/2018
13912680000161	134313550	CARLOS ALBERTO SOUZA ALVES ME	1958905	07/08/2018	385384/54/28/2018
19035598000182	135161797	CARLOS ANDRE NAZARIO DE MORAES SILVA 02495113125	1962859	07/08/2018	386027/54/28/2018
784325000102	132685582	CARLOS AUGUSTO MARTINS REIS ME	1955932	07/08/2018	382873/54/28/2018
10400157000168	133624900	CARLOS AUGUSTO SERRA NETO - ME	1957397	07/08/2018	383550/54/28/2018
97412732820	1300202642	CARLOS EDUARDO PETRINI	1962585	07/08/2018	385858/54/28/2018
15484037000100	134534883	CARLOS FELIPE LIMA DE MATTOS ME	1959321	07/08/2018	389498/54/28/2018
21588142000191	135639441	CARLOS FERREIRA DOS SANTOS 63129027149	1960673	07/08/2018	386445/54/28/2018
27926106000177	136882820	CARLOS GALEGO DE OLIVEIRA 02772186164	1962311	07/08/2018	384687/54/28/2018
11164390000151	133776719	CARLOS HENRIQUE DE OLIVEIRA & CIA LTDA ME	1957828	07/08/2018	383726/54/28/2018
4493004126		CARLOS HENRIQUE GOMES	1961885	07/08/2018	384333/54/28/2018
28548417000102	136977375	CARLOS HENRIQUE JUPITER VENDAS 90312414153	1962451	07/08/2018	388500/54/28/2018
17531981000104	134750780	CARLOS LEDES DA SILVA 98548980168	1959648	07/08/2018	389205/54/28/2018

22476971000145	135793327	CARLOS MATHEUS LEONCIO DOS SANTOS 05694585100	1960950	07/08/2018	385554/54/28/2018
19750343000100	135330114	CARLOS NEVES DA SILVA SORVETES - ME	1960193	07/08/2018	386010/54/28/2018
10490680000122	133641422	CARLOS ROBERTO FARIAS ME	1957460	07/08/2018	387587/54/28/2018
21883911000184	135691303	CARLOS ROGERIO ALVES 59133805172	1960778	07/08/2018	388415/54/28/2018
14915572000105	134951123	CARLOS S PEDROSO ME	1959299	07/08/2018	389500/54/28/2018
25760877015214	136916970	CARLOS SARAIVA IMPORTAÇÃO E COMÉRCIOS.A.	1962329	07/08/2018	384695/54/28/2018
25760877016377	136896839	CARLOS SARAIVA IMPORTAÇÃO E COMÉRCIOS.A.	1962333	07/08/2018	384696/54/28/2018
25760877017004	136896880	CARLOS SARAIVA IMPORTAÇÃO E COMÉRCIOS.A.	1962334	07/08/2018	384697/54/28/2018
25760877018078	136896901	CARLOS SARAIVA IMPORTAÇÃO E COMÉRCIOS.A.	1962335	07/08/2018	384698/54/28/2018
25760877016024	136896774	CARLOS SARAIVA IMPORTAÇÃO E COMÉRCIOS.A.	1962332	07/08/2018	386366/54/28/2018
25760877018400	136897002	CARLOS SARAIVA IMPORTAÇÃO E COMÉRCIOS.A.	1962339	07/08/2018	386435/54/28/2018
25760877015990	136896766	CARLOS SARAIVA IMPORTAÇÃO E COMÉRCIOS.A.	1962331	07/08/2018	386504/54/28/2018
25760877018230	136896987	CARLOS SARAIVA IMPORTAÇÃO E COMÉRCIOS.A.	1962338	07/08/2018	386537/54/28/2018
25760877015567	136896731	CARLOS SARAIVA IMPORTAÇÃO E COMÉRCIOS.A.	1962330	07/08/2018	386646/54/28/2018
25760877018159	136896979	CARLOS SARAIVA IMPORTAÇÃO E COMÉRCIOS.A.	1962337	07/08/2018	386682/54/28/2018
25760877017772	136896952	CARLOS SARAIVA IMPORTAÇÃO E COMÉRCIOS.A.	1962336	07/08/2018	387437/54/28/2018
3755448000103	133074811	CARLOS SCHIMOLLER & CIA LTDA - ME	1956210	07/08/2018	383169/54/28/2018
24119401000123	136129978	CARLOS VINICIUS DOS SANTOS STEFANELLO 04094337130	1961420	07/08/2018	383985/54/28/2018
972209000117	131661388	CARMANDO XAVIER DIAS	1954949	07/08/2018	385171/54/28/2018
20840640000117	135555280	CARMEM COMERCIO E IMPORTAÇÃO EIRELI ME	1960461	07/08/2018	384455/54/28/2018
7801280000186	133142981	CARMEN L DE OLIVEIRA DE ALMEIDA	1956351	07/08/2018	382304/54/28/2018
13938627000130	134285611	CARMEN LUCIA BORGES GONCALVES 69139989100	1958832	07/08/2018	384758/54/28/2018
10572566000141	133658511	CARMO A. DE OLIVEIRA	1957505	07/08/2018	383593/54/28/2018
4349741000133	132010275	CARNEIRO CARVALHO CONSTRUTORA LTDA	1955401	07/08/2018	385167/54/28/2018
24032600000108	136104800	CAROLINA QUEIROZ CORREA 91524490172	1961384	07/08/2018	388121/54/28/2018
23656174000102	136023258	CAROLINE FARIA DE SOUZA 06276013161	1961267	07/08/2018	383871/54/28/2018
22665626000150	135834210	CAROLINE LUANE SILVA SCHOCK EIRELI ME	1961007	07/08/2018	385387/54/28/2018
29311243000122	137080280	CAROLINE NECKEL BOMFIM 69047898168	1962565	07/08/2018	388554/54/28/2018
17387975000389	136454801	CAROLINE PAOLA RADI MARTINS - ME	1961822	07/08/2018	384313/54/28/2018
17387975000117	134723279	CAROLINE PAOLA RADI MARTINS - ME	1959613	07/08/2018	389194/54/28/2018
5259703000403	133823580	CARPELLO INDUSTRIA E COMERCIO DE ALIMENTOS LTDA	1957960	07/08/2018	387385/54/28/2018
9363674000206	134867777	CARRASCO & SILVA LTDA - ME	1958765	07/08/2018	388599/54/28/2018
55099048000190		CARRERA INDUSTRIA DE CALCADOS LTDA	1955169	07/08/2018	385104/54/28/2018
15831169000160	134967291	CARTRAC COM. DE PEÇAS PARA TRATORES EIRELI - ME	1959623	07/08/2018	389312/54/28/2018
1891093000154	134526163	CARTUCHOS, LOC, C, E SERV DE PROD DE INF EIRELI-ME	1959310	07/08/2018	389068/54/28/2018
10343545000154	133613526	CARVALHINHO & SEGURO LTDA	1957358	07/08/2018	385629/54/28/2018
10482371000100	133641171	CARVALHO & FORNARI LTDA	1957458	07/08/2018	383574/54/28/2018
4608292000109	132035928	CARVALHO & LOTI LTDA	1955446	07/08/2018	388082/54/28/2018
9550775000105	133550486	CARVALHO & MANHANI DE CARVALHO LTDA - EPP	1957155	07/08/2018	383374/54/28/2018
2563386000256	134176642	CARVALHO COM REPR E IND DE RAÇÕES LTDA ME	1958639	07/08/2018	388859/54/28/2018
2604559000156	131902784	CARVALHO NETO & SILVA LTDA - ME	1955222	07/08/2018	387826/54/28/2018
5844540000175	132310040	CASA DAS CORTINAS LTDA - ME	1955770	07/08/2018	382975/54/28/2018
5990087000105	132521792	CASA DAS EMBREAGENS LTDA	1955864	07/08/2018	382109/54/28/2018
6209360000184	132500965	CASA DAS VARIEDADES - UTIL. DOM. E BRINQUEDOS LTDA	1955855	07/08/2018	382103/54/28/2018
11313289000115	133801357	CASA DE CARNES BOA ESPERANÇA EIRELI-ME	1957885	07/08/2018	383749/54/28/2018
13608957000167	134228499	CASA DO CARTUCHO DE RONDONÓPOLIS LTDA ME	1958716	07/08/2018	388640/54/28/2018
10923515000117		CASA DO FORRO E DIVISORIAS LTDA.	1958022	07/08/2018	387915/54/28/2018
11027876000148	133753697	CASA DOS AMORTECEDORES LTDA	1957752	07/08/2018	388132/54/28/2018
27951973000162	136886450	CASA DOS CARROS COMERCIO DE PECAS EIRELI EPP	1962317	07/08/2018	384690/54/28/2018
5015794000180	134676343	CASA NOVA COMERCIO DE PORTAIS LTDA-ME	1958019	07/08/2018	388075/54/28/2018
13348429000116	134170962	CASA PRADO A.M COMERCIO DE CONFECÇÃO LTDA EPP	1958628	07/08/2018	388876/54/28/2018
3464153000188	130058033	CASA PRADO E COMERCIO E CONFECÇÕES LTDA - EPP	1954592	07/08/2018	383061/54/28/2018
9607804000209	133605736	CASARIM INSUMOS AGRÍCOLAS LTDA	1957316	07/08/2018	387321/54/28/2018
7619431000180	133099474	CASILA SOUSA LARA	1956259	07/08/2018	382999/54/28/2018
15227656000119	134489640	CASSEMIRO G. PESSOA	1959250	07/08/2018	389272/54/28/2018
16751538000178	134631730	CASSIA MARIA FILHA 04001528517	1962749	07/08/2018	385920/54/28/2018
21339672000104	135607019	CASSIA REGINA DOS SANTOS CARVALHO 27465012104	1960586	07/08/2018	387936/54/28/2018
9424694000169	133522016	CASSIA SUDARIA DOS SANTOS	1957085	07/08/2018	383271/54/28/2018
1874932000126	130327956	CASSIANO E FARIA LTDA	1954627	07/08/2018	381476/54/28/2018
21367238000120	135608899	CASSIANO RODRIGUES DE OLIVEIRA 02952536147	1960593	07/08/2018	384585/54/28/2018
13230996000173	134155106	CASTILHO & CASTILHO LTDA - ME	1958590	07/08/2018	388369/54/28/2018
8668471000184	133335399	CASTILHO COMERCIO DE CARNES LTDA ME	1956681	07/08/2018	382442/54/28/2018
20730411000140	135546141	CASTOLDI & CASTOLDI LTDA	1960453	07/08/2018	384449/54/28/2018
15012452000160	134459121	CASTRIANI & OLIVEIRA LTDA.-ME	1959195	07/08/2018	383923/54/28/2018
13809818000100	134640462	CASTRO DE SOUZA & SILVA SENHOR LTDA ME	1959476	07/08/2018	389534/54/28/2018
5306319000163	133794997	CATALAO CONSTRUÇÕES E EMPREEND. IMOBILIARIOS LTDA	1957578	07/08/2018	385674/54/28/2018



36823136000149	134124049	CATALINA RODRIGUES ARTHMAN DE OLIVEIRA	1958500	07/08/2018	386874/54/28/2018
21986800000101	135709547	CATARINA PEREIRA DOS SANTOS 88489337187	1960807	07/08/2018	388885/54/28/2018
21761763000125	135665655	CATHERINY FRANCO MONTEIRO DA SILVA 73799157115	1960737	07/08/2018	388990/54/28/2018
22763052000152		CBF SOUZA COM E PREST SERVICOS DE TENDAS E SEUS AR	1962578	07/08/2018	388817/54/28/2018
18277258000103		CBN MÁQUINAS LTDA. ME	1960984	07/08/2018	385481/54/28/2018
10462568000188	133663639	CCP COMERCIO DE MOVEIS PLANEJADOS EIRELI EPP	1957451	07/08/2018	383571/54/28/2018
13127768000172	134123654	CE FABRICA DE VELAS LTDA-ME	1958507	07/08/2018	384727/54/28/2018
7645962000147	133122891	CECAB - COOPERATIVA DE EXTR. DE CASTANHA DO BRASIL	1956316	07/08/2018	382289/54/28/2018
23918936000100	136124569	CEILA CRISTINA DE GOES EIRELI ME	1961369	07/08/2018	387569/54/28/2018
28092657000145	136911579	CELCINO RODRIGUES DE OLIVEIRA 64743411220	1962374	07/08/2018	384709/54/28/2018
1637405000106	131728873	CELEIDA A GONCALVES	1955013	07/08/2018	385196/54/28/2018
23787418000196	136052185	CELESTINO DALCIN FILHO 79554695187	1961304	07/08/2018	387890/54/28/2018
8792708000134	133375285	CELESTINO NETO DA SILVA	1956739	07/08/2018	382822/54/28/2018
12098301000189	133945294	CELIA DE FATIMA NUNES DE ALMEIDA DA SILVA - ME	1958216	07/08/2018	383438/54/28/2018
15474883000149	134532511	CELIA ELLER FERREIRA DE SOUZA 60449624153	1959318	07/08/2018	389069/54/28/2018
18874133000152	135113091	CELIA FERREIRA DA CRUZ EPP	1962840	07/08/2018	388235/54/28/2018
18762097000135	135077257	CELIA FRANCO LIMA 53769864115	1962829	07/08/2018	385829/54/28/2018
26347324000194	136534813	CELIANE ROSA DE CARVALHO 00936769130	1961923	07/08/2018	384353/54/28/2018
24663792000142	136263143	CELINA ANGELITA DA SILVA 55930484104	1961600	07/08/2018	386649/54/28/2018
16791057000196	134638000	CELINA MARIA DA SILVA - ME	1959470	07/08/2018	389128/54/28/2018
2478785000138	131816209	CELIO DOMINGOS LOPES	1955091	07/08/2018	385166/54/28/2018
14924145000193	134441702	CELIO MACHADO ARRUDA 69190771168	1959170	07/08/2018	383843/54/28/2018
8240031000121	133236757	CELIRIA WOLFF ME	1956517	07/08/2018	382366/54/28/2018
6235252000186	132568004	CELMA R. TEIXEIRA COMÉRCIO	1955876	07/08/2018	381783/54/28/2018
21588581000102	135712335	CELSO & TRESSOLDI LTDA - ME	1960802	07/08/2018	388650/54/28/2018
8273169000127	133281590	CELSO JOSÉ DIAS - ME	1956592	07/08/2018	381831/54/28/2018
19117248000165	135231515	CELSO PEREIRA SANTOS & CIA LTDA -ME	1960030	07/08/2018	384030/54/28/2018
12770024000109	134035763	CELSO RODRIGUES DA SILVA - ME	1958351	07/08/2018	387120/54/28/2018
15952762891	1300815792	CELSO SILVA DE MELO	1962589	07/08/2018	385860/54/28/2018
24920461000140	136318606	CENEDESE & GONÇALVES DE LIMA LTDA ME	1961662	07/08/2018	384240/54/28/2018
10365825000163	133617424	CENEDESE TRANSPORTES E TERRAPLANAGEM LTDA	1957375	07/08/2018	383544/54/28/2018
26605964000238	132007428	CENTER LIVROS LOCADORA LTDA	1955393	07/08/2018	385241/54/28/2018
4330173000129	132001527	CENTER MOVEIS E ELETRODOMESTICO LTDA ME	1955384	07/08/2018	385051/54/28/2018
11071513000100	133761002	CENTER PNEUS COMERCIO E SERVICO LTDA - ME	1957777	07/08/2018	387316/54/28/2018
37510559000171	131423614	CENTRAL COMERCIO DE OCULOS LTDA	1954822	07/08/2018	381731/54/28/2018
2399857000151	134149890	CENTRAL FORMULARIOS GRAFICO E PAPELARIA LTDA ME	1958575	07/08/2018	388649/54/28/2018
12446204000130	133989550	CENTRAL INDUSTRIA E COMERCIO DE INOX LTDA-ME	1958279	07/08/2018	388020/54/28/2018
2540622000138	131831011	CENTRO DE ENSINO GALILEU GALILEI LTDA	1955104	07/08/2018	385160/54/28/2018
15177290000110	134490126	CENTRO OESTE COMÉRCIO DE CHUMBO LTDA. - ME	1959252	07/08/2018	389043/54/28/2018
12833452000133	134066146	CENTRO OESTE DISTRIBUIDORA DE FILTROS LTDA ME	1958391	07/08/2018	385652/54/28/2018
7106357000106	132836750	CENTRO OESTE TRANSPORTES COLETIVOS LTDA	1955993	07/08/2018	382985/54/28/2018
10851330000144	133718158	CENTROOESTE TRATORES PEÇAS E IMP. AGRÍCOLAS LTDA	1957656	07/08/2018	387521/54/28/2018
143565000128	131556428	CERAMICA 3 ESTRELAS LTDA	1954887	07/08/2018	382614/54/28/2018
14819240000127	134423402	CERAMICA MODELO LTDA ME	1959146	07/08/2018	383836/54/28/2018
36970952000266	135996732	CERQUEIRA & SOUZA LTDA	1961066	07/08/2018	385515/54/28/2018
25116577000194	136392121	CERVEJARIA GPR LTDA EPP	1961733	07/08/2018	386725/54/28/2018
1594355100		CESAMAR DOS SANTOS SILVA	1957755	07/08/2018	386970/54/28/2018
11615095000174	134324790	CESAR ANDRES NARANJO DELGADO 52272680100	1962690	07/08/2018	385808/54/28/2018
5606574000121	133211762	CESAR MOREIRA JARDIM	1956492	07/08/2018	382359/54/28/2018
2042997000178	131771850	CHAPADAO MAQUINAS AGRICOLAS LTDA	1955052	07/08/2018	385235/54/28/2018
27998679000106	136901263	CHARLENY PEDRACA 70966850149	1962350	07/08/2018	387223/54/28/2018
24736544000184	136279180	CHARLES ADRIANO NUNES 02452922331	1961614	07/08/2018	387221/54/28/2018
28298053000150	136942261	CHARLES CLEITON ALCANTARA DE SOUSA 73139220197	1962413	07/08/2018	388636/54/28/2018
11832290000156	133926338	CHARLES ESTEVES MAGOSSO 70340773120	1958128	07/08/2018	387295/54/28/2018
27051893000150	136708404	CHARLES ROSA 21908206187	1962112	07/08/2018	386855/54/28/2018
1489019000459	132126109	CHEMINOVA BRASIL LTDA	1955634	07/08/2018	381480/54/28/2018
7700111000150	133131432	CHINELLUS COMERCIO DE CALÇADOS LTDA - ME	1956324	07/08/2018	382295/54/28/2018
21279190000106	136246869	CHIOCA E CIA LTDA - ME	1960569	07/08/2018	386219/54/28/2018
4090983000155	131971590	CHIOCA MATERIAIS PARA ESCRITORIO LTDA	1955327	07/08/2018	381867/54/28/2018
10420543000111	133628779	CHIPBRAS MECATRÔNICA DIESEL LTDA - ME	1957412	07/08/2018	383558/54/28/2018
12833351000162	134063546	CHIQUETTI & TAMURA LTDA ME	1958388	07/08/2018	383315/54/28/2018
24395182000105	136632548	CHIROLI UNIFORMES EIRELI ME	1961594	07/08/2018	384137/54/28/2018
24772703000104	136288758	CHRISTIANE MARQUES DAMACENO 98517651120	1961629	07/08/2018	387963/54/28/2018
10397082000103	133752798	CHRISTIAN MENDES NEITZKE	1957457	07/08/2018	385617/54/28/2018
63090252104		CHRISTIANE DE CARVALHO BURITY	1956010	07/08/2018	381261/54/28/2018
5680600000161	132618729	CHRISTIANE R. C. ROTHER-ME	1955904	07/08/2018	382126/54/28/2018

10322035000109	133608719	CHURRASCARIA CONFRESA LTDA - ME	1957340	07/08/2018	383529/54/28/2018
5644961000152	132206960	CHURRASCARIA E LANCHONETE GIOMBELLI LTDA ME	1955700	07/08/2018	381960/54/28/2018
8359030000109	133278689	CHYRAS CABELEIREIROS E BUTIQUES LTDA	1956576	07/08/2018	382792/54/28/2018
2532515000168	135148715	CI TRANSPORTES TERRAPLENAGEM, PAV E COMERCIO LTDA	1959555	07/08/2018	389167/54/28/2018
24181250000133	136163661	CIA DO ESPETO EIRELI ME	1961437	07/08/2018	387040/54/28/2018
26109865000184	136482414	CICERA VILELA DE MORAES GABRIEL 92718175168	1961854	07/08/2018	386267/54/28/2018
10216306000133	133591352	CICERO LEITE DE SOUZA - MOTOS - ME	1957291	07/08/2018	387115/54/28/2018
8737245422		CICERO MARCOLINO GOMES DE ARAUJO	1957334	07/08/2018	388337/54/28/2018
24552088000112	136232540	CICERO ULISSES BACURAU 29469228120	1961562	07/08/2018	384122/54/28/2018
26074767000159	136474705	CICERO VIEIRA MARTINS 93036841172	1961847	07/08/2018	384322/54/28/2018
12394075000183	133998061	CICINATO SOARES LIMA 10427252334	1958290	07/08/2018	388136/54/28/2018
13762804000170	134252870	CICLO SILVA MOTOS DISTRIBUIDORA DE PEÇAS LTDA ME	1958761	07/08/2018	388773/54/28/2018
10190050000132	133588653	CID MARCIO MOTA MAGALHAES	1957272	07/08/2018	387892/54/28/2018
11444491000267	133905217	CIDADE VERDE COM. VAR. VEIC. MOTOC. PEÇAS E ACS	1958086	07/08/2018	387607/54/28/2018
26574160000138	131241443	CIEMPA COM IMP EXP MAQ IMPL AGROP LTDA	1954751	07/08/2018	381423/54/28/2018
2814280000105		CIENTLABOR INDUSTRIA E COMERCIO LTDA	1955364	07/08/2018	381662/54/28/2018
544798000132	131640356	CILCO DA CRUZ	1954937	07/08/2018	385174/54/28/2018
4705412000188	132047608	CILENE RAVAGNANI	1955470	07/08/2018	381348/54/28/2018
19455353000104	135262569	CILMA PEREIRA DA SILVA - COMERCIO DE CALÇADOS - ME	1960129	07/08/2018	386726/54/28/2018
7692620000188	133543072	CINTIA COM DE CAMINHOES E REVESTIMENTO LTDA-ME	1957139	07/08/2018	385598/54/28/2018
21897817000184	135692580	CINTIA LIRA 03543259148	1960781	07/08/2018	388417/54/28/2018
7868103000117		CIRILO SOUZA DOS SANTOS	1957544	07/08/2018	387155/54/28/2018
7209526000125	132938618	CIRLENE DA CRUZ	1956040	07/08/2018	382177/54/28/2018
5875876000103	132380870	CIRLENE DE JESUS GOMES	1955799	07/08/2018	381774/54/28/2018
4356072000127	132001802	CL COMERCIO E REPRESENTAÇÕES LTDA ME	1955385	07/08/2018	385052/54/28/2018
17866600000130	134839595	CL REPRESENTAÇÕES - EIRELI - ME	1959727	07/08/2018	389533/54/28/2018
4068686000103	131996444	CLARICE CEZAR DE OLIVEIRA	1955375	07/08/2018	382031/54/28/2018
5835394000111	132298163	CLARICE ISAIAS DA SILVA LIMA - ME	1955758	07/08/2018	381395/54/28/2018
23947935000185	136118909	CLARICE RODRIGUES AMARAL ME	1961409	07/08/2018	387701/54/28/2018
8208201000190	133244105	CLARINDA DO NASCIMENTO SANTOS	1956532	07/08/2018	381301/54/28/2018
8278834000175	133247341	CLARUS CUIABA LTDA - ME	1956541	07/08/2018	381397/54/28/2018
9217048000120	133472728	CLASSIC MUDANÇAS E TRANSPORTES RODOVIARIOS LTDA	1956981	07/08/2018	381336/54/28/2018
18741909000166	135065380	CLAUDECIR MONTEIRO SOARES 02097402135	1959943	07/08/2018	383995/54/28/2018
24357727000199	136281648	CLAUDECIR SCOPEL EIRELI ME	1961611	07/08/2018	387466/54/28/2018
8801968000129	133376290	CLAUDEMIR CORCHAK - ME	1956745	07/08/2018	381627/54/28/2018
37458882000143	133698564	CLAUDEMIRO GOMES DO NASCIMENTO ME	1957606	07/08/2018	383633/54/28/2018
18908955000107	135117020	CLAUDETE DE CAMPOS MENDES 60402814134	1962844	07/08/2018	388232/54/28/2018
14217092000170	134335996	CLAUDETE NEVES DE CASTRO 90571029191	1958964	07/08/2018	385546/54/28/2018
5278572000150	132113341	CLAUDETE SILVA DE OLIVEIRA	1955592	07/08/2018	381283/54/28/2018
23089492000139	135894956	CLAUDIA CHELES DOS ANJOS DOS SANTOS 65098072115	1961127	07/08/2018	384941/54/28/2018
6334278000181	132622815	CLAUDIA CRISTINA CORDEIRO DE MELO - ME	1955907	07/08/2018	382127/54/28/2018
26460351000179	136562868	CLAUDIA ELOISA SCARAVELLI 02497055165	1961954	07/08/2018	384361/54/28/2018
27461779000107	136812708	CLAUDIA MATIAS SOUSA 04256179127	1962205	07/08/2018	387057/54/28/2018
4695120000101	132045907	CLAUDIA QUIRINO DE CARVALHO	1955464	07/08/2018	381488/54/28/2018
20113535000186	135389941	CLAUDIA SOARES FEITOSA 1559114881	1960281	07/08/2018	384214/54/28/2018
18487915000139	134988620	CLAUDIA XAVIER DE FRANCA 00336312121	1959888	07/08/2018	386020/54/28/2018
17041241000181	134677889	CLAUDIANA LOPES DE LIMA 03353781102	1959541	07/08/2018	389159/54/28/2018
25036041000169	136352421	CLAUDIANE BRUNO DE SOUZA DE MAGALHAES 63022966172	1961692	07/08/2018	386563/54/28/2018
22133460000120	135736196	CLAUDIANE SCALZER VIEIRA 01785968173	1960861	07/08/2018	388713/54/28/2018
8599937000137	133321061	CLAUDINEI DE SOUZA NEVES	1956654	07/08/2018	382429/54/28/2018
19669344000116	135296404	CLAUDINEI NEVES MARTINS 70553417100	1962912	07/08/2018	386090/54/28/2018
23019357000117	135879728	CLAUDINEIA PAULA 97698075168	1961104	07/08/2018	385418/54/28/2018
10304987000191	133615740	CLAUDINEIA R. DE OLIVEIRA - ME	1957368	07/08/2018	386941/54/28/2018
9504276000181	133541240	CLAUDINEIA S. MIRANDA	1957135	07/08/2018	388054/54/28/2018
7865208000112	133161765	CLÁUDIO RODRIGUES DE OLIVEIRA - ME	1956384	07/08/2018	382941/54/28/2018
4297074000192	133441016	CLAUDIO APARECIDO OZAN	1956897	07/08/2018	382852/54/28/2018
28182188000155	136921604	CLAUDIO CELSO SENIGALIA 39542092172	1962389	07/08/2018	388739/54/28/2018
14696851000125	134407580	CLAUDIO FRANCISCO CORREIA 78443938153	1959102	07/08/2018	388296/54/28/2018
16104266000114	134590597	CLAUDIO JOSE DE FIGUEIREDO 00859000109	1962743	07/08/2018	385918/54/28/2018
17558181000179	134753240	CLAUDIO JUSTINO RIBEIRO 11397950234	1959653	07/08/2018	389395/54/28/2018
2590108000107	131838784	CLAUDIO WOZNIK	1962601	07/08/2018	388250/54/28/2018
13438649000130	134190670	CLAUDIO ZAVODINI ME	1958658	07/08/2018	388397/54/28/2018
24750622000103	135808138	CLAUDIOMIR J QUADROS - ME	1960419	07/08/2018	386593/54/28/2018
16702341000149	134625889	CLAUDIONICE ARANTE FIGUEIREDO 81703279115	1959452	07/08/2018	389582/54/28/2018
51613387920	132512092	CLAUDIR ALEXANDRE SVERSUT E OUTROS	1954728	07/08/2018	382677/54/28/2018
19091773000159	135165989	CLAUDIRENE CARLESSO 78306310187	1962862	07/08/2018	386065/54/28/2018

26810749000198	136642594	CLAYTON AMORIM GONCALVES 02147180181	1962064	07/08/2018	384510/54/28/2018
7820747000135	133206351	CLAYTON LUIZ LELIS PINEO ME	1956461	07/08/2018	381290/54/28/2018
22438229000145	135785839	CLEANE RODRIGUES SOARES 04950811169	1960943	07/08/2018	384778/54/28/2018
13994619000100	134333705	CLEANER AUTOMOTIVE LTDA - ME	1958958	07/08/2018	384853/54/28/2018
544799000187	131629522	CLEBER JOALHEIROS COMERCIO EIRELI	1954926	07/08/2018	385259/54/28/2018
15688234000140	134565878	CLEBER MALHEIRO DE OLIVEIRA ME	1959363	07/08/2018	389086/54/28/2018
3268431160		CLEBER MOREIRA DE CARVALHO	1959920	07/08/2018	387195/54/28/2018
90853164134		CLEBER PINA ARAUJO	1960358	07/08/2018	384394/54/28/2018
22520587000100	135800862	CLEBESON ANDRADE SANTOS 96619643272	1960972	07/08/2018	384788/54/28/2018
3884722000144	131950347	CLECIR VINAGA LOTTI	1955294	07/08/2018	381999/54/28/2018
12063387000104	133952207	CLEGENIR FERREIRA BARROS 46951091234	1958231	07/08/2018	383445/54/28/2018
2172061000161	131779885	CLEIA M OLIVEIRA	1955062	07/08/2018	385207/54/28/2018
13906063000153	134279409	CLEICIANY DIVINA SOUZA NASCIMENTO 99892197100	1958821	07/08/2018	384752/54/28/2018
24808972000175	136299415	CLEIDE DE SOUZA PEREIRA 01931450145	1961638	07/08/2018	387663/54/28/2018
28493889000105	136968490	CLEIDE LANZONI DE BARROS 01965153194	1962435	07/08/2018	388851/54/28/2018
14171015000127	134329058	CLEIDE LEPAUS RABELLO 80025021249	1958944	07/08/2018	385479/54/28/2018
22273271000153	135759307	CLEIDE MARIA MARQUES 00593365100	1960899	07/08/2018	388834/54/28/2018
14651808000143	134401565	CLEIDE RODRIGUES VASCONCELOS 02032475154	1959088	07/08/2018	383810/54/28/2018
15080756000165	134466721	CLEIDIANE SOUZA GORGEM 03230879147	1959212	07/08/2018	389027/54/28/2018
14738972000192	134416732	CLEIDIONICE MARQUES ORTENCIO SANTOS 10285655850	1959129	07/08/2018	383828/54/28/2018
13674008000185	134309154	CLEITON LEAL DOS SANTOS ME	1958897	07/08/2018	385381/54/28/2018
574626158		Cleitton Marques da Silva	1960651	07/08/2018	386373/54/28/2018
25390313000124	136455891	CLEITON RONE B DA SILVA ME	1961810	07/08/2018	386709/54/28/2018
28096542000129	136911951	CLEMERSON SILVA 26088806818	1962368	07/08/2018	386001/54/28/2018
8325634000126	133260062	CLEMILDA RAMBO	1956560	07/08/2018	382386/54/28/2018
14905554000142	134436920	CLEMIUZA GODOI BRASILEIRO 84108258134	1962717	07/08/2018	385830/54/28/2018
4256440000165	131989405	CLEOMAR TIAGO PROVIN & CIA LTDA - ME	1955362	07/08/2018	382022/54/28/2018
15462441000182	134531396	CLEONICE CHAGAS LOPES 35224096120	1962733	07/08/2018	388241/54/28/2018
21009424000197	135551838	CLEONICE MARIA DE FREITAS MOTA 00300512155	1962968	07/08/2018	385789/54/28/2018
24416255000106	136198236	CLEONICE PEREIRA DA SILVA 84392754120	1961514	07/08/2018	384103/54/28/2018
26784934000155	131261690	CLEONICE T OLIVEIRA	1954759	07/08/2018	382688/54/28/2018
12698521000143	134046846	CLERIANE DE CASSIA MARTINS DE OLIVEIRA DA SILVA	1958371	07/08/2018	386748/54/28/2018
18114980000119	134874382	CLESIO RODRIGUES SANTOS 93198329191	1959786	07/08/2018	389258/54/28/2018
12525187000126	134023226	CLETIENE MOREIRA MARQUES 56810067191	1958329	07/08/2018	383297/54/28/2018
20222076000179	135410460	CLEUDILENE SOUZA MELO 63872579215	1960307	07/08/2018	386451/54/28/2018
2642730000111	131840690	CLEUDIMAR JUSTINIANO ROCHA	1955113	07/08/2018	387496/54/28/2018
26327624000101	136531792	CLEUNICE APRIGIO BISPO 01166187101	1961921	07/08/2018	384352/54/28/2018
23122003000101	135903882	CLEUNICE DE LIMA SILVA 46024379153	1961139	07/08/2018	385441/54/28/2018
12275542000156	133978516	CLEUNICE MARIANO DE AMORIM 90004825187	1962644	07/08/2018	388189/54/28/2018
17091674000141	134683625	CLEUSA DE SOUZA AMORIM PROCOPIO 91267420120	1959548	07/08/2018	389602/54/28/2018
4125335000197	131974572	CLEUSA DOS PASSOS MACIEL	1955330	07/08/2018	381483/54/28/2018
12717144000142	134051440	CLEUSA MARIA MAGNI 86626094149	1962658	07/08/2018	385888/54/28/2018
306191000114	130120260	CLEUZA SOUZA DOS SANTOS	1954601	07/08/2018	381785/54/28/2018
15351965000104	134510755	CLEYTON FRUTUOSO DA COSTA 00013637193	1959283	07/08/2018	389411/54/28/2018
25279685000188	136411789	CLEYTON SARAIVA DE OLIVEIRA 04287728114	1961771	07/08/2018	386839/54/28/2018
10505967000189	133645347	CLIMATEMPO CLIMATIZAÇÃO LTDA - ME	1957468	07/08/2018	383578/54/28/2018
13778597000141		CLINICA DO CEREBRO E COLUNA DE BRASILIA LTDA	1961908	07/08/2018	386182/54/28/2018
3672788000170	131933981	CLINICA VETERINARIA DOCTOR VET LTDA ME	1955265	07/08/2018	382926/54/28/2018
17006411000197	134703731	CLL IND. E COM. DE ARTIGOS PROFISSIONAIS EIRELI ME	1959552	07/08/2018	389611/54/28/2018
4137348000186	131976370	CLODOALDO BATISTA SOARES ME	1955333	07/08/2018	382010/54/28/2018
10701069000104	133685950	COB MÓVEIS PLANEJADOS LTDA - ME	1957569	07/08/2018	386968/54/28/2018
17898538000168	134831080	COELHO & DE PAULA LTDA ME	1959721	07/08/2018	389234/54/28/2018
11396882000172	133812812	COFERMAQ COM. DE FERRAGENS E MAQUINAS LTDA ME	1957923	07/08/2018	388164/54/28/2018
10610696000121	133666212	COIMBRA & COIMBRA LTDA	1957526	07/08/2018	387625/54/28/2018
27176722000158	136745580	COLETTI & KILLER OLIVEIRA LTDA ME	1962138	07/08/2018	386224/54/28/2018
21921133000170	135697301	COLIDER ARTIGOS DE SELARIA LTDA ME	1960792	07/08/2018	388688/54/28/2018
2794555000420		Coloplast do Brasil Ltda.	1960330	07/08/2018	386683/54/28/2018
24707199000150	136295410	COLORTRIX IND E COM DE TINTAS E REVESTIMENTOS EIRE	1961606	07/08/2018	386392/54/28/2018
63375340000356	133445763	COM DE COMB IPANEMA LTDA EPP - EM REC JUDICIAL	1956906	07/08/2018	383091/54/28/2018
10940763000176	133738345	COM.MAT.INSTRUMENTAIS ODONTOLOGICO LTDA	1957710	07/08/2018	387799/54/28/2018
2966207000140		COM-COMERCIO - IND. IMP. E EXP. DE ARTEFATOS DE CO	1959702	07/08/2018	389225/54/28/2018
10801102000160	133714969	COMÉCIO ELETRO LUZ MUTUM LTDA - ME	1957644	07/08/2018	383653/54/28/2018
2604827000130	131824775	COMERCIAL ABS LTDA	1955098	07/08/2018	385230/54/28/2018
11517668000127	134005422	COMERCIAL ATUAL VEICULOS-IMPORT. E EXPORT. LTDA-ME	1958148	07/08/2018	387125/54/28/2018
73882144000192	131516035	COMERCIAL BEBIDAS ALIMENTOS M S R LTDA	1954868	07/08/2018	382607/54/28/2018
27391468000291	136983944	COMERCIAL BRASÃO EIRELI ME	1962444	07/08/2018	388497/54/28/2018



2041844000106	131770829	COMERCIAL CONTABILISTA LTDA	1955051	07/08/2018	385027/54/28/2018
23936804000100	136085504	COMERCIAL DE TECIDOS COMODORO EIRELI ME	1961349	07/08/2018	387851/54/28/2018
7151754000191	133068048	COMERCIAL DE TECIDOS NOVA ALIANÇA LTDA	1956194	07/08/2018	381364/54/28/2018
10886177000190	133724930	COMERCIAL DE TURBINAS PRIMAVERA LTDA - ME	1957678	07/08/2018	383664/54/28/2018
1570822000170	131720341	COMERCIAL E IMPORTADORA PAULO LTDA	1955007	07/08/2018	385008/54/28/2018
3490402000100	134337620	COMERCIAL IMP. E EXP. IMACULADA CONCEICAO LTDA	1958970	07/08/2018	384857/54/28/2018
2440582000233	132107511	COMERCIAL MAQ FERRAGENS OLIVEIRA LTDA	1955575	07/08/2018	381905/54/28/2018
2440582000152	131810197	COMERCIAL MAQ FERRAGENS OLIVEIRA LTDA	1955087	07/08/2018	385043/54/28/2018
8454532000100	133288668	COMERCIAL OLIVEIRA CARRIJO EIRELI - ME	1956603	07/08/2018	382405/54/28/2018
22315411000109	135787874	COMERCIAL SAO JOSE DE MATERIAIS ESCOLARES E INFORMATICA EIRELI	1960934	07/08/2018	384774/54/28/2018
8954854000119	133417166	COMERCIAL SUL EQUIP E FERRAGENS AVICOLA LTDA	1956832	07/08/2018	382916/54/28/2018
4377369000179	132007452	COMERCIAL UNIMERCADO LTDA	1955394	07/08/2018	385246/54/28/2018
70495007000107	131482041	COMERCIO & REPRESENTACOES MALACRIDA LTDA ME	1954846	07/08/2018	383086/54/28/2018
11610814000164	133870340	COMERCIO AGRICOLA QUERUBIM LTDA	1958087	07/08/2018	388084/54/28/2018
5877660000179	132337770	COMERCIO D L DE ALIMENTOS LTDA - ME	1955780	07/08/2018	381388/54/28/2018
9573089000150	133560961	COMERCIO DE ADUBOS ORGANICOS AGUIA DOURADA LTDA	1957188	07/08/2018	386799/54/28/2018
17005347000120	134671040	COMERCIO DE ARTEFATOS DE MADEIRAS WITCEL LTDA EPP	1959525	07/08/2018	389351/54/28/2018
10172693000153	133583236	COMERCIO DE COLCHÕES COLIDER LTDA	1957262	07/08/2018	387272/54/28/2018
9258573000194	133481808	COMERCIO DE COSMETICOS PAULISTA LTDA-EPP	1956999	07/08/2018	381663/54/28/2018
21796780000106	135694558	COMÉRCIO DE ESTOFADOS BONTIVER LTDA ME	1960762	07/08/2018	388729/54/28/2018
5940095000147	132352907	COMERCIO DE EXTINTORES PARANA LTDA - EPP	1955784	07/08/2018	382070/54/28/2018
4686680000108	132041669	COMERCIO DE GAS SAO CLEMENTE LTDA	1955453	07/08/2018	387323/54/28/2018
114692000107	131551175	COMERCIO DE MADEIRA SERRAZUL EIRELI- EPP	1954881	07/08/2018	381569/54/28/2018
6195454000141	132516217	COMERCIO DE MADEIRAS ND LTDA -EPP	1955859	07/08/2018	381340/54/28/2018
9559437000134	133557294	COMERCIO DE MALHAS TECIDOS BOLSAS E BIJU LTDA - ME	1957179	07/08/2018	388091/54/28/2018
7576217000193	133088499	COMERCIO DE MEDICAMENTOS YPE LTDA	1956237	07/08/2018	382258/54/28/2018
7867904000168	133162834	COMERCIO DE MOVEIS PALMANI LTDA	1956387	07/08/2018	382319/54/28/2018
19555378000180	135271851	COMERCIO DE PEÇAS NOVAS E USADAS IPORÃ LTDA - ME	1960148	07/08/2018	384160/54/28/2018
70487970000149	133470997	COMERCIO DE PRODUTOS DE PERFUMARIA MARAMBAIA LTDA.	1956976	07/08/2018	382906/54/28/2018
9146410000110	133458946	COMERCIO DE RODAS ORIGINAL LTDA ME	1956941	07/08/2018	382572/54/28/2018
14392166000105	134361318	COMERCIO DE ROUPAS G S BAHIA LTDA	1959018	07/08/2018	385551/54/28/2018

7117920000133	133065642	COMERCIO DE ROUPAS SAN DIEGO LTDA	1956191	07/08/2018	383186/54/28/2018
11392903000181	133811867	COMERCIO DE TECIDOS TAPURAH LTDA	1957920	07/08/2018	383764/54/28/2018
37506433000123	131412809	COMERCIO DE TINTAS ARCO IRIS LTDA ME	1954817	07/08/2018	381635/54/28/2018
9382021000193		COMERCIO E PAPELARIA RODRIQUES E TAVARE	1957680	07/08/2018	383665/54/28/2018
84708767000160	134016173	COMERCIO E REPRESENTACOES DUMONY LTDA ME	1956676	07/08/2018	381555/54/28/2018
10876416000121		COMERCIO E TRANSPORTES SERVIA LTDA	1961964	07/08/2018	384367/54/28/2018
24424446000101	136340466	COMERCIO VAREJISTA DE ALIMENTOS NAPOLES EIRELI-ME	1961682	07/08/2018	384247/54/28/2018
23878024000143	136073263	COMERCIO VAREJISTA DE ALIMENTOS RENASCER EIRELI ME	1961323	07/08/2018	383889/54/28/2018
3979698000127	131959247	COMFOR COMERCIO MONTAGEM FORROS LTDA	1955312	07/08/2018	381808/54/28/2018
21206188000107	135597552	COMODORO TRANSPORTES RODOVIARIOS DE CARGAS LTDA ME	1960563	07/08/2018	384569/54/28/2018
8647890000130	133384535	COMPANHIA DO AVESTRUZ	1956763	07/08/2018	382890/54/28/2018
24572498000125	136362290	COMPENSADOS BELLO EIRELI ME	1961698	07/08/2018	384255/54/28/2018
13135001000195	134123786	COMPENSADOS BRASIL LTDA ME	1958508	07/08/2018	387016/54/28/2018
7045706000119	133584720	COMPUCEL COMERCIO DE CELULARES LTDA ME	1957171	07/08/2018	383381/54/28/2018
20813773000102	135546079	COMTEM SINOP COMERCIO DE COSMETICOS LTDA.-ME	1960470	07/08/2018	386009/54/28/2018
6074107000160	132435560	CONAPI COMERCIO DE EQUIPAMENTOS INDUSTRIAIS LTDA E	1955829	07/08/2018	382092/54/28/2018
9310842000114		CONDOMINIO BELVEDERE	1957301	07/08/2018	388087/54/28/2018
1335157000130	130268674	CONDOR COMERCIO E REPRESENTACOES LTDA	1954619	07/08/2018	382827/54/28/2018
9116009000137	133452760	CONE - CONSTRUTORA NACIONAL DE ENGENHARIA LTDA	1956925	07/08/2018	382559/54/28/2018
11925083000146	133892026	CONEXAO BUFFET ESPAÇO E FESTA LTDA ME	1958132	07/08/2018	383406/54/28/2018
2076212000188	133863131	CONFECÇÕES CABRAL LTDA ME	1958072	07/08/2018	383234/54/28/2018
24307593000100	136174140	CONSERT CAR COM DIST SERV PEÇAS AUTOMOTIVAS LTDA ME	1961469	07/08/2018	386017/54/28/2018
5076662000169	132095319	CONSOLIDA INDUSTRIA E CONSTRUÇÃO LTDA - ME	1955556	07/08/2018	386920/54/28/2018
10924701000170	133733793	CONSORCIO PEDREIRA DA SERRA	1957695	07/08/2018	388027/54/28/2018
26109443000109	136500765	CONSTROI COM DE MATERIAIS PARA CONSTRUÇÃO LTDA EPP	1961873	07/08/2018	384327/54/28/2018
37457223000192	131450166	CONSTRUTORA 3N LTDA	1954836	07/08/2018	382593/54/28/2018
12986862000114	134193202	CONSTRUTORA ATHOS S.A.	1958560	07/08/2018	388775/54/28/2018
20759161000170	135509424	CONSTRUTORA DS LTDA ME	1960449	07/08/2018	387007/54/28/2018

21961155000164	135764688	CONSTRUTORA E INCORPORADORA LEMANSKI EIRELI - EPP	1960866	07/08/2018	388799/54/28/2018
11670520000128	133894096	CONSTRUTORA E TERRAPLENAGEM NACIONAL LTDA	1958141	07/08/2018	388339/54/28/2018
24045921000139	136163645	CONSTRUTORA MENDES MEV LTDA ME	1961392	07/08/2018	385754/54/28/2018
7075867000155	132962594	CONSTRUTORA MICCOLI LTDA	1956059	07/08/2018	383019/54/28/2018
3883969000146	131950606	CONSTRUTORA MYLENAR LTDA	1955295	07/08/2018	381710/54/28/2018
7415130000134	133763374	CONSTRUTORA OLIVEIRA BRITTO LTDA	1957652	07/08/2018	383655/54/28/2018
24305778000177	136173870	CONSTRUTORA SANTOS BATISTA LTDA ME	1961484	07/08/2018	386335/54/28/2018
10971916000142	133743730	CONSTRUTORA SATURNO LTDA - ME	1957728	07/08/2018	383686/54/28/2018
953257000168	130335355	CONSTRUTORA TERRA NOVA LTDA	1954629	07/08/2018	381303/54/28/2018
3604341000164	131923170	CONSTRUTORA VERDES MARES LTDA EPP	1955253	07/08/2018	381981/54/28/2018
5438887000118	132140284	CONSVIDRO INDUSTRIA E COMERCIO DE VIDROS LTDA-ME	1955649	07/08/2018	381406/54/28/2018
28148738000110	136947379	CONTAINER DENIM SAPEZAL CONFECÇÕES EIRELI ME	1962383	07/08/2018	386272/54/28/2018
20194009000198	135405645	CONTIGO COMERCIO DE PAPERIA EIRELI ME	1960303	07/08/2018	386330/54/28/2018
5067130000165	132089963	CONTINI COMERCIO E REPRESENTACOES LTDA	1955546	07/08/2018	387813/54/28/2018
6353415000125	135228514	CONTINUA COMERCIO E SERVICOS DE AGUA E GAS EIRELI	1959960	07/08/2018	386901/54/28/2018
24380062000134	136222064	CONTRACHAMAS COMERCIO DE EXTINTORES LTDA ME	1961535	07/08/2018	384110/54/28/2018
12996601000185	134098129	CONVENIENCIA FLORAIS LTDA ME	1958451	07/08/2018	387900/54/28/2018
15869846000130	134584015	CONVENIENCIA PRIMOS RODRIGUES LTDA-ME	1959385	07/08/2018	389381/54/28/2018
4934595000375	134610040	CONVENTUDO-LOJAS DE CONVENIENCIAS LTDA-ME	1959428	07/08/2018	389278/54/28/2018
4934595000103	134604318	CONVENTUDO-LOJAS DE CONVENIENCIAS LTDA-ME	1959415	07/08/2018	389448/54/28/2018
11584431000169	133846490	COOP DE PANIF E CONF DE PONTES E LAGERDA COOPERPEL	1958006	07/08/2018	387874/54/28/2018
9164776000111	133463419	COOPERATIVA BRASILEIRA DE DIAMANTES LTDA	1956956	07/08/2018	382041/54/28/2018
2795655000129	131848410	COOPERATIVA DE PROD AGROP CANUDOS LTDA	1955123	07/08/2018	385692/54/28/2018
6235518000190	132603675	COOPMIC-COOPERATIVA MISTA COMUNITARIA DE PRODUCAO E SERVICOS	1955897	07/08/2018	382823/54/28/2018
14141056000170	134334205	COPA COMERCIAL DA CONSTRUCAO LTDA ME	1958959	07/08/2018	384854/54/28/2018
6878616000146	132652897	COPETTI KERN & CIA LTDA ME	1955922	07/08/2018	383200/54/28/2018
3420595000122	131906526	COPTEC COM.E ASSIST.TEC.EM MAQ.E EQUIP LTDA ME	1955227	07/08/2018	388127/54/28/2018
12728099000121	134053656	CORDEIRO & J. R. CORDEIRO LTDA - ME	1958381	07/08/2018	387591/54/28/2018
15329673000167	134508866	CORNELIO PROCOPIO DA SILVA 36220981120	1959280	07/08/2018	389408/54/28/2018
10465618000180	133637646	CORREA DA COSTA E SCALABRIN DA SILVA LTDA ME	1957449	07/08/2018	383570/54/28/2018
3148734000100	131877186	CORREIA & CORREIA LTDA - EPP	1955186	07/08/2018	387286/54/28/2018
7347358000134	133016692	CORRETO MATERIAIS PARA CONSTRUÇÃO LTDA - ME	1956106	07/08/2018	383023/54/28/2018
3230851000119	130514349	COSTA & ALVES LTDA	1954656	07/08/2018	382646/54/28/2018
13478679000170	134201957	COSTA COMÉRCIO DE TINTAS LTDA -EPP	1958678	07/08/2018	388879/54/28/2018
15148421000131	134481798	COSTA E CONRADO LTDA ME	1959239	07/08/2018	389039/54/28/2018
13964935000130	134313968	COSTA PINHEIRO & SILVA LTDA ME	1958907	07/08/2018	384834/54/28/2018
7456901000131	133052567	COYOTE COM. DE PEÇAS E SERVIÇOS MECANICOS LTDA	1956169	07/08/2018	382234/54/28/2018
24265036000165	136163076	CPA DISTRIBUIDORA DE EMBALAGENS LTDA ME	1961463	07/08/2018	387436/54/28/2018
17157911000120	134692020	CREIDINEIA CAMARGO FERNANDES 01149398108	1959563	07/08/2018	389439/54/28/2018
15412812000111	134522818	CREMILDA LUZ DOS SANTOS 59018984434	1962731	07/08/2018	388229/54/28/2018
7320623000190	133017877	CRESED TRANSPORTES LTDA - EPP	1956109	07/08/2018	382206/54/28/2018
16910764000154	134670833	CRESPIN DOS SANTOS NUNES	1959512	07/08/2018	389462/54/28/2018
34588221191		CREUZA DE MOURA QUEIROZ	1955617	07/08/2018	382964/54/28/2018
11373389000137	133810046	CREUZA PINTO DE SIQUEIRA	1957914	07/08/2018	383760/54/28/2018
11986133000103	133936465	CRIS DAIANE PEDROSO 01777230179	1962641	07/08/2018	388231/54/28/2018
7318638000203		CRISDU MODA INTIMA LTDA	1960966	07/08/2018	385293/54/28/2018
74158338000102	131510690	CRISMAIRA PAPELARIA LTDA	1954862	07/08/2018	381857/54/28/2018
8787305000105	133371786	CRISTAL DIST. DE GÊNEROS ALIMENTÍCIOS LTDA - ME	1956728	07/08/2018	381415/54/28/2018
13337850000121	134165799	CRISTIAN GABOARDI & CIA. LTDA. - ME	1958617	07/08/2018	388382/54/28/2018
17057304000198	134678834	CRISTIANA FERREIRA MACHADO 10075185610	1959542	07/08/2018	389160/54/28/2018
28331790000107	136944817	CRISTIANE ALVES DA SILVA 02580007164	1962414	07/08/2018	388831/54/28/2018
99149346172		CRISTIANE APARECIDA ZAMONER SCHLENDER	1956752	07/08/2018	381493/54/28/2018
5988510000132	132691825	CRISTIANE ARAUJO JACQUES NASCIMENTO ME	1955935	07/08/2018	381655/54/28/2018
97542867000100	134306759	CRISTIANE ATAÍDES SILVA ME	1958889	07/08/2018	385353/54/28/2018
6286964000124	132673347	CRISTIANE BELEZA DE SOUZA LANCHES ME	1955929	07/08/2018	383004/54/28/2018
23330594000102	135948827	CRISTIANE BERTONI 96736216915	1961189	07/08/2018	384958/54/28/2018
12276971000148		CRISTIANE CANDIDA DA SILVA	1958430	07/08/2018	383334/54/28/2018
8454791000131	133290050	CRISTIANE DA SILVA CESARIO & CIA LTDA - ME	1956604	07/08/2018	382406/54/28/2018
23717814000147	136044077	CRISTIANE DA SILVA EIRELI ME	1961297	07/08/2018	383881/54/28/2018
21438842000108	135646588	CRISTIANE DE S.AMARAL EIRELI	1960620	07/08/2018	386261/54/28/2018
12853215000134	134078950	CRISTIANE DOS SANTOS PEREIRA 00629428166	1958418	07/08/2018	383328/54/28/2018
21898940000110	135692687	CRISTIANE FELIX DO NASCIMENTO 05778331460	1960782	07/08/2018	388418/54/28/2018
24610782000149	136246435	CRISTIANE GOMES DA SILVA BOTELHO 85066478191	1961579	07/08/2018	386562/54/28/2018
12843138000212	134238982	CRISTIANE M. DE CAMPOS	1958736	07/08/2018	388583/54/28/2018

27170217000104	136737625	CRISTIANE MARINHO OLIVEIRA 01180183100	1962132	07/08/2018	387697/54/28/2018
24021549000120	136103260	CRISTIANE MOURA DE SANTANA 01899108106	1961381	07/08/2018	388351/54/28/2018
17778247000136	134804171	CRISTIANE PEREIRA DA SILVA - ME	1959711	07/08/2018	389230/54/28/2018
18408334000164	134960009	CRISTIANE PEREIRA DA SILVA 94652740115	1959862	07/08/2018	383950/54/28/2018
24942451000106	136331580	CRISTIANE SABO 96920343134	1961677	07/08/2018	384246/54/28/2018
5283442000106	133058760	CRISTIANE VAROTTO ME	1956180	07/08/2018	381576/54/28/2018
28000625000172	136901417	CRISTIANO HENRIQUE DA SILVA 01281776165	1962351	07/08/2018	384702/54/28/2018
14287330000114	134346610	CRISTIANO PEREIRA BARBOSA ME	1958992	07/08/2018	384868/54/28/2018
80556302168		CRISTIANO PEREIRA DA SILVEIRA	1955612	07/08/2018	381920/54/28/2018
15788358000106	137032811	CRISTIANO PERSZEL 01036286142	1959689	07/08/2018	389419/54/28/2018
12955734000103	134089901	CRISTIANO ROGERIO MANGOLIN 04535043108	1958433	07/08/2018	383336/54/28/2018
16875630000140	134653734	CRISTINA ANTUNES COELHO 01848154100	1962753	07/08/2018	385921/54/28/2018
4998333000102	132148234	CRISTINA COSMO DO NASCIMENTO	1955658	07/08/2018	381851/54/28/2018
16041297860		CRISTINA DE FATIMA VIEIRA TELLES	1961416	07/08/2018	383982/54/28/2018
12708488000195	134049560	CRISTINA GONCALVES MELO 28477995168	1958374	07/08/2018	383310/54/28/2018
74087453000133	131517350	CRISTO REI SERVIÇOS POSTAIS LTDA	1954869	07/08/2018	381838/54/28/2018
23461931000192	136014968	CRISTOVAO SANTOS SOARES - ME	1961262	07/08/2018	383868/54/28/2018
14364397000105	134353897	CRM COM E MONTAG DE EQUIP INDUST E MED LTDA - ME	1959005	07/08/2018	384872/54/28/2018
3245160000199	131957562	CROMOARTE BUREAU DE FOTOLITOS LTDA-ME	1955309	07/08/2018	382855/54/28/2018
24131538000101	136136435	CRSM TRANSPORTES EIRELI ME	1961422	07/08/2018	383986/54/28/2018
8309470000143	133272419	CRUZ LEÃO & CRUZ LEÃO LTDA	1956564	07/08/2018	382388/54/28/2018
13616837000101	134769082	CRYSTAL PLACAS COMERCIO LTDA ME	1958749	07/08/2018	388589/54/28/2018
5777745000185	135005434	CTEC ENGENHARIA LTDA - ME	1959791	07/08/2018	389615/54/28/2018
22836174000121	135900573	CUIABA ACESSORIOS COMERCIO VAREJISTA LTDA - EPP	1961049	07/08/2018	384902/54/28/2018
18244917000105	134900855	CUIABA DISTRIBUIDORA DE PEÇAS E ACESSORIOS LTDA ME	1959805	07/08/2018	386353/54/28/2018
4086099000147	131980483	CUIABA FERRAMENTAS LTDA	1955345	07/08/2018	382016/54/28/2018
6340755000111	132648334	CUIABA SERVICE ASSIST TEC EM TELEFONIA LTDA ME	1955921	07/08/2018	383052/54/28/2018
2961695000101	131857495	CUIABANO CONVENIÊNCIAS LTDA EPP	1955133	07/08/2018	386978/54/28/2018
8184687000174	133227936	CUSTODIO & PEDROSO LTDA	1956507	07/08/2018	382364/54/28/2018
23249636000177	135942209	CUSTODIO MARMORES E GRANITOS EIRELI ME	1961181	07/08/2018	385362/54/28/2018
7750670000174	133131890	CUSTODIO R DE CASTRO JUNIOR	1956325	07/08/2018	381889/54/28/2018
11134734000341		CX MS PUBLICIDADE LTDA	1959712	07/08/2018	389605/54/28/2018
8954961000147	133417190	CYNTHYA CALCADOS LTDA	1956833	07/08/2018	382520/54/28/2018
3872406000152	131952226	CYNTIA COSMETICOS LTDA	1955297	07/08/2018	382841/54/28/2018
97496426000110	131530879	CYNTIA DE ABREU EVANGELISTA	1954875	07/08/2018	381473/54/28/2018
22652007000120	135820626	CYRLEIA BIASIN DE MORAES 73108944134	1961002	07/08/2018	385356/54/28/2018
7557225000354	134634071	D' ALUMINIO INDUSTRIA E COMERCIO DE ALUMINIO LTDA	1959463	07/08/2018	389442/54/28/2018
7404423000116	133036405	D B MACHADO	1956140	07/08/2018	382856/54/28/2018
20612432000160	135569320	D C DE ANDRADE - ME	1960404	07/08/2018	386698/54/28/2018
7398958000121	133034046	D DA SILVA BATISTA	1956137	07/08/2018	382219/54/28/2018
3664628000180	131937510	D ELIZEU FILHO	1955270	07/08/2018	381639/54/28/2018
12623000000127	134065964	D ELLAS LINGERIES COMERCIO E CONFECÇÕES LTDA ME	1958390	07/08/2018	387257/54/28/2018
1856262000115	131752286	D J DO NASCIMENTO COMERCIO	1955033	07/08/2018	385200/54/28/2018
20243600000198	135491215	D M LISBOA COMERCIO-ME	1960329	07/08/2018	384379/54/28/2018
4717787000168		D ONCA TRANSPORTES RODOVIARIOS LTDA ME	1959602	07/08/2018	389307/54/28/2018
3396049000101		D P SERV DE ORGANIZACOES DE FESTAS LTDA - ME	1956567	07/08/2018	382982/54/28/2018
2771424000185	132036282	D R ARAUJO SOARES	1955447	07/08/2018	385078/54/28/2018
13810648000175	134260023	D R MACIEL VILANOVA INFORMATICA ME	1958771	07/08/2018	388656/54/28/2018
3504076000142	131909983	D R NUNES COMERCIO ME	1955235	07/08/2018	385130/54/28/2018
24712044000102	130564672	DIALIMENTOS INDUSTRIA E COMERCIO LTDA	1954666	07/08/2018	382650/54/28/2018
4167880000146	131982460	D. A. PESSIM & CIA LTDA - ME	1955352	07/08/2018	382956/54/28/2018
6329889000131	135413869	D. B. F. MERCHIORI - ME	1958115	07/08/2018	386976/54/28/2018
11058367000182	133761274	D. C. FIALHO - ME	1957778	07/08/2018	386953/54/28/2018
22802871000161	135847206	D. C. M. LIMA - ME	1961044	07/08/2018	384897/54/28/2018
27007537000130	136729053	D. DE MELLO TOLDOS E LONAS ME	1962119	07/08/2018	384531/54/28/2018
10426755000106	133695140	D. FULLIN- COMERCIO	1957598	07/08/2018	383628/54/28/2018
8846468000103	133390837	D. G. DA CONCEICAO VENDAS E SERVICOS ME	1956774	07/08/2018	381887/54/28/2018
15686527000199	134583078	D. J. DROGARIA LTDA -ME-" FALIDA "	1959382	07/08/2018	389093/54/28/2018
13701872000129	134695089	D. LUIZ SILVA - ME	1958787	07/08/2018	388731/54/28/2018
18238867000145	134900871	D. M COM. DE PURIFICADORES LTDA	1959806	07/08/2018	386880/54/28/2018
3777037000119	133412377	D. M. OLIVEIRA ME	1956818	07/08/2018	381705/54/28/2018
10938178000131	133741281	D. P RODRIGUES 92103987187	1957720	07/08/2018	383679/54/28/2018
8802139000160	133376346	D. P. DE MORAES ME	1956746	07/08/2018	381478/54/28/2018
12929281000140	134072189	D. P. RIBEIRO DA SILVA - ME	1962663	07/08/2018	385794/54/28/2018
7338865000101	133010503	D. PEDROZA MARTINS	1956099	07/08/2018	383183/54/28/2018
10849961000129	133717356	D. Q. SILVA & CIA LTDA ME	1957653	07/08/2018	387894/54/28/2018



18461917000159	134976320	D. R. DOS SANTOS ME	1959878	07/08/2018	387416/54/28/2018
6982878000156	133290425	D. RODRIGUES DE AGUIAR - ME	1956605	07/08/2018	382407/54/28/2018
33685314000124	130952389	D. S. CALIMAN-ME	1954720	07/08/2018	382673/54/28/2018
13556656000137	134230914	D. S. DOS SANTOS NOTICIAS - ME	1958722	07/08/2018	388576/54/28/2018
14060049000144	134313062	D. S. DOS SANTOS SALÃO DE BELEZA - ME	1958902	07/08/2018	384831/54/28/2018
21585497000127	135695503	D.A.SILVA FRAGA -ME	1960722	07/08/2018	387439/54/28/2018
36879724000102	131357255	D.L.S COM DE PEÇAS E ACESSORIOS AUTOMOTIVO LTDA ME	1954795	07/08/2018	381646/54/28/2018
13657859000110	134245148	D.M.C. DA SILVA COSMETICOS E ACESSÓRIOS - ME	1958748	07/08/2018	388664/54/28/2018
8370780000173	133271013	D.S CORADINI COM. E SERV. P/ REFRGIRAÇÃO DE VEICUL	1956573	07/08/2018	382393/54/28/2018
14007620000167	134314450	D.T. DISTRIBUIDORA DE COSMETICOS LTDA ME	1958912	07/08/2018	384835/54/28/2018
11402451000171	133813720	D.W.COMÉRCIO E SERVIÇOS CENTRO OESTE LTDA ME	1957926	07/08/2018	383766/54/28/2018
20396864000181	135469376	DA CITY PAPELARIA EIRELI - ME	1960367	07/08/2018	384398/54/28/2018
14022853000139	134302001	DA SILVA & DE ARAUJO LTDA ME	1958877	07/08/2018	384826/54/28/2018
24047770000158	136112170	DAFFNY APARECIDA DA SILVA SOUZA DELAFINA 02954127120	1961397	07/08/2018	386911/54/28/2018
21685351000153	135649706	DAFANA REZENDES ROSA 03982859182	1960704	07/08/2018	386271/54/28/2018
10705339000147	133686736	DAGA TECNOLOGIA EM INFORMATCIA LTDA	1957574	07/08/2018	388092/54/28/2018
17911998000189	136268757	DAIAMON BENDO PAIVA EIRELI - ME	1960198	07/08/2018	386364/54/28/2018
14374660000147	134355237	DAIANE CARLA SANTOS ORBEN - ME	1959009	07/08/2018	385579/54/28/2018
27298727000153	136773249	DAIANE DE SOUZA ROCHA 01635858143	1962162	07/08/2018	386179/54/28/2018
18992341000156	135141516	DAIANE DO CARMO MATIAS DE JESUS 03256386598	1962853	07/08/2018	385820/54/28/2018
19337775000185	135225663	DAIANE PAMILA ROCHA CELEGUINI 22587716845	1960094	07/08/2018	384057/54/28/2018
95916946104		DAIANE PAULA TREVISAN	1955632	07/08/2018	382983/54/28/2018
17312791000198	134714830	DAIANE SOUZA DOS SANTOS 03779463547	1962764	07/08/2018	385782/54/28/2018
13984627000176	134299655	DAIANY OLIVEIRA TAQUES 00163323186	1958870	07/08/2018	384820/54/28/2018
21367033000144	135624851	DAIANY RODRIGUES DE MORAES EIRELI - ME	1960622	07/08/2018	386546/54/28/2018
22026029000185	135739551	DAL MOLIN & DAL MOLIN LTDA - ME	1960853	07/08/2018	388450/54/28/2018
23743668000124	136037003	DALIA ALMEIDA DE LOVOR ME	1961288	07/08/2018	388140/54/28/2018
22013842000110	135722853	DALIANI SANTOS DA CRUZ 03477506138	1960835	07/08/2018	388676/54/28/2018
28044669000102	136905048	DALILA BATISTEL 03024740139	1962359	07/08/2018	387229/54/28/2018
26968329000134	136691048	DALMA PRISCILA DE CASTRO E SILVA COSTA 00194609103	1962103	07/08/2018	384527/54/28/2018
2046011000138	131697072	DALMOLIN SIMON & CIA LTDA	1954982	07/08/2018	385227/54/28/2018
6231549000173	132612607	DALSCHPELLER COMÉRCIO DE VEÍCULOS E LOCAÇÃO LTDAME	1955899	07/08/2018	381661/54/28/2018
14023260000197	134303334	DALU OPTICA LTDA - ME	1958883	07/08/2018	385496/54/28/2018
17977871000162	134844246	DAMARIS NORRO KLOPPPEL 03159478106	1959756	07/08/2018	389246/54/28/2018
17567684000100	134821190	DAMIAN COMERCIO DE CONFECÇÕES EIRELI ME	1959696	07/08/2018	389345/54/28/2018
7839562000172	133154300	DAMIANY JOALHERIA LTDA	1956370	07/08/2018	382734/54/28/2018
21237133000156	135598605	DAMIRYS SILVA DA NOBREGA ME	1960551	07/08/2018	386345/54/28/2018
96810106120		DANIEL ALVES GUIMARAES JUNIOR	1961045	07/08/2018	384898/54/28/2018
3821887000177	133536149	DANIEL CAMARGO & CIA LTDA	1955873	07/08/2018	382816/54/28/2018
10553902000290	133727270	DANIEL DESSOT - ME	1957685	07/08/2018	385735/54/28/2018
71127038168		DANIEL DOUGLAS LUDWIG	1956136	07/08/2018	381211/54/28/2018
19393278000102	135242088	DANIEL LUIZ DA SILVA ME	1960110	07/08/2018	386876/54/28/2018
5431911171		DANIEL MAXYMILLIANO DE ALMEIDA	1959400	07/08/2018	389339/54/28/2018
4499247000155	134660510	DANIEL ORZECHEVSKI - ME	1959513	07/08/2018	389344/54/28/2018
477516000121	136165010	DANIEL REIS VIEGAS DA SILVA ME	1960826	07/08/2018	388439/54/28/2018
25252508000108	136401589	DANIEL SCHREINER ME	1961761	07/08/2018	386511/54/28/2018
13653505000105	134236661	DANIEL SILVA DOS SANTOS 73101001153	1958731	07/08/2018	388580/54/28/2018
13291835000190	134160843	DANIEL SOUZA LIMA 62186558149	1958603	07/08/2018	388989/54/28/2018
12712237000184	134050339	DANIEL TEIXEIRA DOS SANTOS 04075913112	1962657	07/08/2018	385887/54/28/2018
7703748000108	133780708	DANIEL VERGINIO SCHNEIDER & CIA LTDA-ME	1957354	07/08/2018	383537/54/28/2018
22522455000100	135800960	DANIELA CORTEZ OLIVEIRA DE SOUZA 00059267186	1960973	07/08/2018	384789/54/28/2018
20252713000150	135417740	DANIELA MARIA CARVALHO SOUZA 00951139169	1960313	07/08/2018	384370/54/28/2018
19789888000111	135322910	DANIELE ANDRADE GUIRADO 05032313122	1962918	07/08/2018	386093/54/28/2018
9037330000126	133437930	DANIELE DA SILVA ME	1956889	07/08/2018	382545/54/28/2018
27246786000188	136779565	DANIELLE DA SILVA BARROS ME	1962149	07/08/2018	384542/54/28/2018
24387900000100	136210171	DANIELLI ACKERMANN GEREMIA COMERCIO DE PRODUTOS ALIMENTICIOS - EIRELI ME	1961518	07/08/2018	385980/54/28/2018
26029741000199	136463703	DANIELY AGUILAR RODRIGUES 06205773120	1961831	07/08/2018	387026/54/28/2018
13060052000103	134107640	DANILLO CAMPOS VIEIRA SILVA 01848360185	1962670	07/08/2018	387975/54/28/2018
18911916000169	135117259	DANILO CUSTODIO DOS SANTOS 05687583157	1962845	07/08/2018	385853/54/28/2018
7614892000160	133099580	DANILO PICCINI - LANCHONETE	1956260	07/08/2018	382267/54/28/2018
20455258000190	135457670	DANNY CECILIA ARAUJO BOSQUESI 24904501829	1960356	07/08/2018	387947/54/28/2018
2287602000288	133566650	DANTAS AGRONEGOCIOS E LOGISTICA LTDA	1957204	07/08/2018	385618/54/28/2018
9662835000181	133662322	DARCI VILMAR VALDOMERI	1957315	07/08/2018	383515/54/28/2018
21753757000126	135664888	DARCI VIOLADA 32935595904	1960734	07/08/2018	386476/54/28/2018

10919886000125	135081173	DARCY CESARIO PRETTO NETO ME	1957736	07/08/2018	386783/54/28/2018
3352915000154	131894366	DARCY L. MANFROI & CIA LTDA - EPP	1955208	07/08/2018	385121/54/28/2018
23633099000164	136020658	DAVI BACELAR DA LUZ 83563725187	1961268	07/08/2018	383872/54/28/2018
11304176000153	133799239	DAVIANY FARINELLI SERILO	1957876	07/08/2018	387786/54/28/2018
2630893000184	131830260	DAVID BARBOSA E CIA LTDA	1955102	07/08/2018	385257/54/28/2018
13952409000150	134295056	DAVID E BARROS LTDA ME	1958856	07/08/2018	384766/54/28/2018
32962896000186	133291847	DAVID ROZA DE OLIVEIRA	1956606	07/08/2018	382408/54/28/2018
22340565000150	135770580	DAVIDSON MARCUS FERNANDES DE FREITAS 02447775199	1960920	07/08/2018	388479/54/28/2018
15831525000146	134586140	DAYANE DA SILVA OLIVEIRA 33728137820	1959387	07/08/2018	389094/54/28/2018
26255167000197	136518222	DAYANE OLIVEIRA FREMIOT 70341443115	1961904	07/08/2018	384345/54/28/2018
21253881000122	135594634	DAYANE RITTER HARTMANN 03629173101	1960570	07/08/2018	384572/54/28/2018
12433420000140		DB - MEDICINA DIAGNOSTICA LTDA	1959573	07/08/2018	389175/54/28/2018
14063038000118	136097243	DE LIMA INSUMOS AGRICOLA LTDA	1959010	07/08/2018	385363/54/28/2018
6315426000110	132888602	DE PAULA TRANSPORTADORA LTDA	1956006	07/08/2018	382844/54/28/2018
10824328000186	133716210	DE SOUZA COMERCIO E SERVICOS DE LIMPEZA LTDA ME	1957649	07/08/2018	383654/54/28/2018
3104270000130	130494038	DEACIL COSTA MONTEIRO	1954651	07/08/2018	381607/54/28/2018
24862657000126	136311156	DEBORA ALMEIDA GOMES 06303906141	1961655	07/08/2018	387197/54/28/2018
15560068000100	134543947	DEBORA ALVES DA SILVA 01436407125	1959334	07/08/2018	389466/54/28/2018
24690409000145	136266460	DEBORA ANGELA DA SILVA 06178586400	1961603	07/08/2018	387678/54/28/2018
13476482000100	134209990	DEBORA CRISTINA SILVA DE JESUS 71651136149	1958689	07/08/2018	388563/54/28/2018
21713259000150	135654297	DEBORA RENATA DE OLIVEIRA 92343120234	1960717	07/08/2018	386902/54/28/2018
138481199	135017700	DEBORA VIVAN	1959906	07/08/2018	386597/54/28/2018
25126538000178	136372961	DEBORAH GUERRA ALVES 01812120133	1961716	07/08/2018	386480/54/28/2018
36875953000493	133719596	DECAR DISTRIBUIDORA DE AUTO PECAS LTDA.	1957651	07/08/2018	387090/54/28/2018
10015084000190	133582990	DECORAMA - FORROS E DECORAÇÕES LTDA ME	1957260	07/08/2018	388275/54/28/2018
6275958000252	133395081	DECORART COMÉRCIO DE MÓVEIS E COLCHÕES LTDA	1956789	07/08/2018	382507/54/28/2018
5101658000103	135831482	DECORBLESS DECORACOES EIRELI EPP	1955599	07/08/2018	381840/54/28/2018
8979425000287		DECORVISION IMPORT AND EXPORT LTDA	1958217	07/08/2018	383439/54/28/2018
19314185000137	135223962	DEISE DE SIQUEIRA EL HAGE 65565398134	1960087	07/08/2018	386669/54/28/2018
37455755000433	133637972	DEISE REGINA VIOLIN	1957211	07/08/2018	388016/54/28/2018
24877189000163	136891314	DEIVISON CARMO DE ALMEIDA 00656269154	1961841	07/08/2018	384318/54/28/2018
5038918000143	134411455	DEJANIRA LEITE DE CAMPOS SOUZA	1959112	07/08/2018	388079/54/28/2018
3894801000136	131963988	DEL REY COMÉRCIO DE AUTO PEÇAS LTDA - ME	1955316	07/08/2018	382005/54/28/2018
8820513000150	133381056	DÉLCI A. DA SILVA ME	1956755	07/08/2018	382495/54/28/2018
26499902000108	136572693	DELCIDES DOMINGOS DE LIMA 84194235134	1961976	07/08/2018	387066/54/28/2018
17734042000159	134791150	DELCIDES MORAIS DELGADO 35230339187	1959693	07/08/2018	389222/54/28/2018
17378112000183	134721829	DEL CIR DA SILVA SCHMIT 77250613120	1962768	07/08/2018	385929/54/28/2018
8847554000130	133580199	DEL CY R. DA SILVA-ME	1957254	07/08/2018	387288/54/28/2018
23814966000168	136070477	DELICATTO INTERIORES LTDA - ME	1961321	07/08/2018	385727/54/28/2018
24337444000185	136181457	DELIENE SANTANA DE CARVALHO 03198736170	1961487	07/08/2018	386471/54/28/2018
21255662000182	135668670	DELISON DA COSTA E SILVA ME	1960694	07/08/2018	386449/54/28/2018
12996479000147	134098021	DELLA ROSA E SANTOS LTDA - ME	1958455	07/08/2018	383346/54/28/2018
8484103000186	133294218	DELMA LEMES ANICESIO - ME	1956611	07/08/2018	383045/54/28/2018
26427587000103	136556922	DELMARQUES MENDES ARAUJO 03571315170	1961949	07/08/2018	387043/54/28/2018
21796844000160	135672902	DELMARY RIBEIRO OLIVEIRA - ME	1960750	07/08/2018	388736/54/28/2018
14346444000198	134353072	DELMI CALIXTO ME	1959003	07/08/2018	384871/54/28/2018
28693428888		DELMO MARANI JUNIOR	1956445	07/08/2018	382340/54/28/2018
5055332000197	135088895	DELTA COM.E SERV.DE EQUIP.PARA TELEFONIA LTDA ME	1957357	07/08/2018	383539/54/28/2018
10788628002109	133141780	DELTA CONSTRUCOES SA	1956347	07/08/2018	382302/54/28/2018
3538223000103	131957260	DELTA DIGITAL, MAQ. E EQUIP. P/ ESCRIT. LTDA - ME	1955308	07/08/2018	382720/54/28/2018
82212143001284	134913825	DELTAMARCAS COMERCIO DE PRODUTOS NATURAIS LTDA-EPP	1959816	07/08/2018	383931/54/28/2018
26375894000198	136561250	DELUXE REPRESENTAÇÕES LTDA ME	1961942	07/08/2018	387689/54/28/2018
17607280000101	136086004	DEMILSON FRANCISCO DE OLIVEIRA 55019951153	1959952	07/08/2018	387218/54/28/2018
18711439000198	135063183	DENADIL DE ARRUDA 02395766160	1962824	07/08/2018	386055/54/28/2018
7694236000114	133182355	DENIELLY FERREIRA PINTO & CIA LTDA - ME	1956430	07/08/2018	381241/54/28/2018
37518958000189	133168859	DENILSON PALMEIRA	1956398	07/08/2018	381302/54/28/2018
22729762000166	135829763	DENIS DOS SANTOS SIRINO 04082071164	1961020	07/08/2018	384808/54/28/2018
18941085000178	135128676	DENIS MARIN MILANEZ 34946843833	1962847	07/08/2018	385849/54/28/2018
29069780000108	137049226	DENISE DE OLIVEIRA SILVA 00545085179	1962545	07/08/2018	388543/54/28/2018
36929909000176	131314254	DENISE M CONCI CONFECÇÕES ME	1954779	07/08/2018	382697/54/28/2018
27312119000156	136775306	DENISE MARIELE KRUGER DE PAULA 73377708049	1962158	07/08/2018	386651/54/28/2018
16577304000156	134605667	DENISE MARTINS DE PROENÇA LOPES ME	1959421	07/08/2018	389560/54/28/2018
22242033000180	135757363	DENISE TOLENTINO DE ALMEIDA 41588215172	1960894	07/08/2018	388467/54/28/2018
21216827000107	135587042	DENISE VERGILIO 02621662161	1960557	07/08/2018	384565/54/28/2018
1816710000157	131747614	DENISIA BRITO	1955028	07/08/2018	385153/54/28/2018

23768491000110	136046720	DENNER DA SILVA EVANGELISTA	1961301	07/08/2018	387108/54/28/2018
27690021000132	136851320	DENNER WILLIAN DE SOUZA 01898576173	1962256	07/08/2018	384667/54/28/2018
16655497000116	134618920	DEONICE ANGELA FERREIRA 01406953113	1959445	07/08/2018	389493/54/28/2018
3242341000161	131885189	DEONISE TERESINHA GALUPO GIACOBBO	1955197	07/08/2018	387309/54/28/2018
22519969000106	135797870	DEONIZIO LEMES DO PRADO ME	1960967	07/08/2018	385524/54/28/2018
28533559000104	137025416	DERCINA MACIEL CARNEIRO 01909187992	1962457	07/08/2018	388880/54/28/2018
15297665000186	134500989	DERONI LOPES DA LUZ 49214314187	1959272	07/08/2018	389558/54/28/2018
26714629000197	136625649	DESIGNER COMÉRCIO DE MÁRMORE LTDA ME	1962038	07/08/2018	386553/54/28/2018
9175868000105	133465160	DESIGNER OPTICA E JOALHERIA LTDA-EPP	1956967	07/08/2018	381247/54/28/2018
14692565000191	134425731	DESIGNER SERVIÇOS E COMERCIO DE GESSO LTDA. - EPP	1959148	07/08/2018	388306/54/28/2018
937597000103	133664163	DESPACHANTE E TRANSPORTADORA F 1 LTDA	1957518	07/08/2018	388280/54/28/2018
18731411000112	135064627	DEURACI GARCIA DE SOUZA 11507373287	1962825	07/08/2018	386033/54/28/2018
18919098000140	135117631	DEURIVAN MUNIZ DA SILVA 05178831128	1959988	07/08/2018	386277/54/28/2018
12798595000151	134074785	DEUSANI BATISTA COSTA 61609544153	1958411	07/08/2018	387156/54/28/2018
8286511000123	133249662	DEUSDETE PIMENTA	1956543	07/08/2018	381366/54/28/2018
18217451000140	134895320	DEUSDETH GOMES DA NEIVA 51526620197	1959803	07/08/2018	389267/54/28/2018
13956151000160	134308999	DEUZIMAR SANCHE DE SOUSA ME	1958894	07/08/2018	385297/54/28/2018
11649899000194	133891399	DEVANIR BALESTRIN 36590207100	1958104	07/08/2018	383393/54/28/2018
14096513000152	134320239	DEVILLE COMERCIO E REPRESENTAÇÕES LTDA ME	1958927	07/08/2018	385435/54/28/2018
4460516000170	133432700	DEYVE-TEC ASSISTÊNCIA TÉCNICA LTDA - ME	1962613	07/08/2018	387990/54/28/2018
23932272000125	136082874	DEHCYANE SCHAKOFSKI SCHULTZ 05728551173	1961346	07/08/2018	383901/54/28/2018
11901277000101	133931749	DHEKSON DE LIRA GOMES 01566700116	1958130	07/08/2018	387545/54/28/2018
21075966000168	135651670	DI MARIA CONFECÇÕES E CALÇADOS EIRELI - EPP	1960542	07/08/2018	384485/54/28/2018
25124998000167	136372686	DIAGSON ALVES CAMILO COSTA 04435352133	1961711	07/08/2018	386331/54/28/2018
15100263000140	134472900	DIANA LOURDES PIZZI DAL PIVA 65304314034	1959219	07/08/2018	389347/54/28/2018
10933090000127	133735800	DIAS & SANDERS LTDA ME	1962630	07/08/2018	388248/54/28/2018
8850953000150	133388247	DICASA MARMITARIA LTDA	1956771	07/08/2018	381414/54/28/2018
13545441000110	134215729	DIEGO BATISTA DIAS LEITE 03704988103	1958700	07/08/2018	388785/54/28/2018
27730104000108	136854710	DIEGO BATISTA PINTO 03493035179	1962263	07/08/2018	387459/54/28/2018
18502384000106	134989856	DIEGO CAMARGO DOS SANTOS 01715649109	1959886	07/08/2018	383960/54/28/2018
25112999000191	136367283	DIEGO DA LUZ 05751757106	1961706	07/08/2018	386826/54/28/2018
24039787000163	136125441	DIEGO FERNANDES LIMA EPP	1961421	07/08/2018	386461/54/28/2018
25236681000112	136480624	DIEGO FERREIRA E SILVA ME	1961812	07/08/2018	387396/54/28/2018
8719177000154	133349691	DIEGO MARLOS GOMES LOPES - RESTAURANTE - ME	1956708	07/08/2018	382452/54/28/2018
14403874000102	134363922	DIEGO NASCIMENTO DE REZENDE 01760509140	1959023	07/08/2018	384881/54/28/2018
11363510000140	133807819	DIEGO PEREIRA BERALDI	1957903	07/08/2018	386925/54/28/2018
18466301000170	136597165	DIEGO TEDSKHY DE JESUS 04581084130	1959932	07/08/2018	387171/54/28/2018
23731464000173	136040667	DIEGO VIEIRA 00172797128	1961293	07/08/2018	383878/54/28/2018
28869175000159	137021720	DIERISOM CLEITON DA SILVA 04670619128	1962502	07/08/2018	388654/54/28/2018
8845931000283	133394018	DIFERENTE DISTRIBUIDORA E INTERMEDIÇÃO DE VEICULO	1956784	07/08/2018	383018/54/28/2018
8954863000100	133424073	DIGITAL APARELHOS AUDITIVOS LTDA-ME	1956845	07/08/2018	381582/54/28/2018
10322065000107	133608735	DILAIR CARLOS DA CRUZ - ME	1957341	07/08/2018	385604/54/28/2018
11029917000135	133774210	DILAMAR DA SILVA RODRIGUES & CIA LTDA ME	1957808	07/08/2018	383721/54/28/2018
20344519000102	135658055	DILEUSA BERRY ME	1960364	07/08/2018	384397/54/28/2018
24149962000175	136134599	DILMA ROSA DA SILVA SAMPAIO 52320723153	1961431	07/08/2018	386498/54/28/2018
1164060000102	130480916	DILSON BASSO	1962588	07/08/2018	385769/54/28/2018
73933327000190	131503383	DILVAN ANTONIO SILVESTRIN	1954858	07/08/2018	382759/54/28/2018
21844903000129	135685150	DINA PAULA MULLER 05462382111	1960770	07/08/2018	388411/54/28/2018
11870112000110	133881539	DINAIR PEREIRA DOS SANTOS	1958118	07/08/2018	383401/54/28/2018
12666242000289	135187060	DINDA DISTRIBUIDORA DE ELETRO E ELETRONICOS LTDA M	1960017	07/08/2018	384021/54/28/2018
1299147000197	131694995	DINIZ MOTO PECAS LTDA EPP	1954979	07/08/2018	385270/54/28/2018
8320534000107	133261131	DINO SONIO CARNEIRO COSTA	1956559	07/08/2018	382921/54/28/2018
19070371000178	135164338	DIOGO D AVILA EL HAGE 71052992153	1960019	07/08/2018	384023/54/28/2018
28456585000178	136962262	DIOGO DA SILVA SANTOS 04532905150	1962428	07/08/2018	388852/54/28/2018
27360621000132	136788572	DIOGO JACINTO SERRA 04228285139	1962184	07/08/2018	386186/54/28/2018
74301010548		DIOGO ROMANI	1960993	07/08/2018	385432/54/28/2018
70735573115		DIOGO SIQUEIRA GROSSI	1955913	07/08/2018	382971/54/28/2018
22185726000189	135746914	DIONARA SILVA COSTA 07298553330	1960875	07/08/2018	388926/54/28/2018
20784894000165	135517150	DIONE MICHEL BARROS FEITOSA 72160659215	1962964	07/08/2018	385785/54/28/2018
15363408000103	134511565	DIRCE MARIA SULZBACHER 52060594049	1959285	07/08/2018	389618/54/28/2018
49493825949		DIRCEMA CATARINA ANTUNES DE CAMPO	1956522	07/08/2018	382369/54/28/2018
7902839000164	133172767	DIRCEU BASSAN ME	1956411	07/08/2018	381329/54/28/2018
19422268000140	135263832	DIRCEU JULIO DUARTE JUNIOR E CIA LTDA - ME	1960131	07/08/2018	387426/54/28/2018
26031032000148	136464106	DIRCILENE ROSA MARTINS 03098195126	1961832	07/08/2018	386865/54/28/2018
22145661000148	135737362	DIRSON JOSE CARVALHO 91334950172	1960862	07/08/2018	388749/54/28/2018
4917674000106	132072955	DISCONTI DISTRIBUIDORA DE BEBIDAS LTDA	1955516	07/08/2018	382488/54/28/2018



1008073004775	131999508	DISMOBRÁS IMPORTAÇÃO, EXPORTAÇÃO E DISTRIBUIÇÃO DE MÓVEIS E ELETRODOMÉSTICOS S/A	1955383	07/08/2018	381754/54/28/2018
1008073001083	131748459	DISMOBRÁS IMPORTAÇÃO, EXPORTAÇÃO E DISTRIBUIÇÃO DE MÓVEIS E ELETRODOMÉSTICOS S/A	1955029	07/08/2018	385017/54/28/2018
4333586000167	132002620	DISTAK TECNOLOGIA EIRELI - EPP	1955388	07/08/2018	385054/54/28/2018
7338691000187	133038165	DISTRIBUIDORA DE MARMORES BRASIL LTDA ME	1956144	07/08/2018	382223/54/28/2018
11944900000103	133893715	DISTRIBUIDORA DE ALHO CAMPEAO LTDA	1958139	07/08/2018	387524/54/28/2018
5771830000136	132238314	DISTRIBUIDORA DE BEBIDAS VITORIA CARVALHAIS LTDA	1955725	07/08/2018	381968/54/28/2018
14104805000190	134315529	DISTRIBUIDORA DE CALCADOS PE FINO LTDA ME	1958914	07/08/2018	385332/54/28/2018
264939000244	133275922	DISTRIBUIDORA DE CARNES MINEIRA LTDA	1956553	07/08/2018	382384/54/28/2018
5131892000183	132108631	DISTRIBUIDORA DE CESTA BASICA GUIMARAES LTDA	1955576	07/08/2018	382846/54/28/2018
8508096000105	133516679	DISTRIBUIDORA DE COSMÉTICOS TEIXEIRA NETO LTDA ME	1957057	07/08/2018	386965/54/28/2018
18022433000103	134855493	DISTRIBUIDORA DE FRIOS UNIAO LTDA ME	1959765	07/08/2018	389469/54/28/2018
8043369000193	133208451	DISTRIBUIDORA DE FRUTAS E VERDURAS JN LTDA ME	1956487	07/08/2018	382824/54/28/2018
7793133000101	133141098	DISTRIBUIDORA DE MAQUINAS E EQUIPAMENTOS SINOP LTD	1956342	07/08/2018	381670/54/28/2018
4024049000135	133022250	DISTRIBUIDORA DE PEÇAS SAO BENEDITO LTDA-ME	1956117	07/08/2018	382210/54/28/2018
8712329000197	133347710	DISTRIBUIDORA DE PIGMENTOS MATO GROSSO LTDA	1956702	07/08/2018	382451/54/28/2018
21975468000171	135717353	DISTRIBUIDORA E COM. RERTHER DO BRASIL LTDA EPP	1960816	07/08/2018	388918/54/28/2018
28117134000106	136934382	DISTRIBUIDORA FRONTEIRA LTDA ME	1962371	07/08/2018	386660/54/28/2018
23722779000154	136045359	DISTRIBUIDORA PANTANAL LTDA	1961290	07/08/2018	387777/54/28/2018
5901982000106	132355736	DIVA WILLEMANN	1955785	07/08/2018	382071/54/28/2018
8712430000148	133348067	DIVANIL DE BRITO CORREIA	1956703	07/08/2018	383073/54/28/2018
18404866000123	135134056	DIVANILSON ALVES DOS SANTOS 89536517191	1962827	07/08/2018	385790/54/28/2018
18072449000120	134865553	DIVANILSON LINO DE JESUS 53543815172	1962799	07/08/2018	387974/54/28/2018
1964295000189	133076849	DIVERSOES ELETRONICAS PINHEIRO LTDA	1956213	07/08/2018	381819/54/28/2018
2430279000179	131804332	DIVINA DE JESUS DUTRA ME	1955080	07/08/2018	385219/54/28/2018
19536056000193	135268826	DIVINA FERREIRA TEODORO 00796781141	1962893	07/08/2018	386085/54/28/2018
22168946000102	135745985	DIVINO ANTONIO SOUZA DA SILVA	1960873	07/08/2018	388456/54/28/2018
8935941000129	133410188	DIVINO BARBOSA CARDOSO - COMERCIO	1956811	07/08/2018	381714/54/28/2018
12150311000116	133959279	DIVINO VANDERLEI SILVA -ME	1958214	07/08/2018	388146/54/28/2018
4884352000108	132069610	DJ COMÉRCIO DE EQUIPAMENTOS DE INFORMATICA LTDA	1955510	07/08/2018	381445/54/28/2018
23300998000145	135939810	DJALMA DA COSTA SILVA LOPES 02111722197	1961177	07/08/2018	385417/54/28/2018
32947855000110	131552945	DJALMA DE JESUS CARVALHO -ME	1954882	07/08/2018	381311/54/28/2018
18395936000124	134958730	DJALVA APARECIDA DE FREITAS 86994603172	1959860	07/08/2018	386171/54/28/2018
21479360000198	135627362	DJANIRA BATISTA DE JESUS DE OLIVEIRA 90248767100	1960633	07/08/2018	387216/54/28/2018
27349639000133	136787177	DJONATAN PILONETO DA SILVA 02428885260	1962181	07/08/2018	387172/54/28/2018
18726245000166	135064139	DJUNIOR ALVES TEIXEIRA 03390878114	1959941	07/08/2018	383994/54/28/2018
17701968000148	134881761	DM COMERCIO E SERVICOS AUTOMOTIVOS LTDA ME	1959683	07/08/2018	389543/54/28/2018
11660896000151	134009835	DO SUL COMERCIO DE EMBALAGENS LTDA ME	1958303	07/08/2018	387510/54/28/2018
13803332000156	134271793	DO VALE & SANTANA LTDA ME	1958802	07/08/2018	388680/54/28/2018
11449164000117	133837599	DOACYR SCALIANTE ME	1957953	07/08/2018	388093/54/28/2018
20150636000127	135398045	DOANY ASSUNCAO DA SILVA EVANGELISTA 04643102101	1960291	07/08/2018	386870/54/28/2018
11163480000128	133781526	DOÇURI CONFEITARIA LTDA - ME	1957845	07/08/2018	383733/54/28/2018
7111484000357	134399803	DOELER DISTRIBUIDORA DE VEÍCULOS LTDA	1959085	07/08/2018	383808/54/28/2018
2915300000126	131858351	DOM BRAZ IND E COM DE TRONC BALANCA LTDA	1955135	07/08/2018	388326/54/28/2018
14412824000183	134366735	DOM MIGUEL RESTAURANTE LTDA - ME	1959026	07/08/2018	385372/54/28/2018
8242856000185	133237745	DOMICIANO & CIA. LTDA. - ME	1956520	07/08/2018	382368/54/28/2018
15946445000136	130563951	DOMICIO RODRIGUES DA SILVA - ME	1954665	07/08/2018	382708/54/28/2018
9651564000169	133597148	DOMINGOS DE ALMEIDA	1957294	07/08/2018	383509/54/28/2018
10820953000150	133711749	DOMINGOS M. N. DOS SANTOS - TRANSPORTES ME	1957640	07/08/2018	383649/54/28/2018
21641203000137	135644119	DOMINGOS MAZARELLO FERRAZ DO NASCIMENTO 02704251100	1960687	07/08/2018	386893/54/28/2018
21022640000172	135788480	DOMINGOS PEDRO DA SILVA 90322495849	1960523	07/08/2018	386633/54/28/2018
4593404000197	132033038	DOMINGOS S PEREIRA SOBRINHO	1955441	07/08/2018	388046/54/28/2018
8991980000143	133426211	DOMINGOS SAVIO XAVIER - TRANSPORTES ME	1956852	07/08/2018	382528/54/28/2018
6125096000109	133135179	DONASOL COMERCIO DE CEREAIS LTDA	1956332	07/08/2018	381530/54/28/2018
33036856000176	133665623	DONATO L DE AMORIM ME	1957503	07/08/2018	386761/54/28/2018
10730987000153	133845664	DONDO COM. E REPRES. AGROP. LTDA	1957692	07/08/2018	383672/54/28/2018
17922991000162	134827872	DONDOKAS COMERCIO DE ROUPAS LTDA - ME	1959736	07/08/2018	389240/54/28/2018
23026430000188	135871956	DONINI E CAMPOS LTDA ME	1961094	07/08/2018	384927/54/28/2018
25160388000119	136378307	DONIZETE CARDOSO DA SILVA JUNIOR 69370222120	1961726	07/08/2018	387720/54/28/2018
17922905000111	134825950	DONIZETE GUEDES AMORIM 02075114978	1959735	07/08/2018	389239/54/28/2018
15571139000162	134575288	DONIZETTI PRADO FILHO ME	1959371	07/08/2018	389090/54/28/2018
8694251000125	133343057	DORA COMERCIO DE ALIMENTOS LTDA	1956695	07/08/2018	382958/54/28/2018
643389000193	134199006	DORALICE SOARES ME	1958671	07/08/2018	388816/54/28/2018
19220669000117	135198933	DORAMIN LUIZA DA SILVA MIRANDA 58166637120	1960059	07/08/2018	387073/54/28/2018

8741616000125	133355535	DORCA JOSE CANDIDO	1956714	07/08/2018	381792/54/28/2018
82376140110		DORILDE DE FATIMA MACHADO	1957141	07/08/2018	387118/54/28/2018
25464258000170	136441432	DORINHA MORAES ACIOLI DE MELO 38800810187	1961809	07/08/2018	384304/54/28/2018
17679933000150	134783565	DORIS SCHNEIDER 40782867987	1959685	07/08/2018	389452/54/28/2018
870931000140	131990110	DORIVAL CARVALHO & CIA LTDA	1955363	07/08/2018	382717/54/28/2018
23526157000150	135994012	DORIVALDO BRAZ DE OLIVEIRA 24000051687	1961230	07/08/2018	385344/54/28/2018
11065282000121	133760014	DORQUERLI SOARES DE SOUZA ABREU ME	1957774	07/08/2018	383709/54/28/2018
74177668000145	134889207	DOSSAN PEÇAS E SERVIÇOS HIDRAULICOS LTDA - ME	1959796	07/08/2018	389412/54/28/2018
5753951000589	136816231	DOTCOM GROUP COMERCIO DE PRESENTES S/A	1962018	07/08/2018	384486/54/28/2018
26493661000190	136616550	DOTOLI DOS SANTOS & FERREIRA PINHEIRO LTDA ME	1961961	07/08/2018	386237/54/28/2018
26821528000115	136667058	DOUGLAS ALEXANDRE SCHNEIDER 02954248181	1962088	07/08/2018	387673/54/28/2018
28641633000106	136990142	DOUGLAS DA CRUZ ANDRADE 05151567101	1962470	07/08/2018	388720/54/28/2018
19949697000170	135366445	DOUGLAS DEVENS 04952832155	1960249	07/08/2018	387032/54/28/2018
17301150000138	134711491	DOUGLAS DOS SANTOS ALVES 98195662153	1962762	07/08/2018	385926/54/28/2018
22725650000137	135829453	DOUGLAS FERNANDO ARAUJO DE SOUZA 04640126190	1961018	07/08/2018	385522/54/28/2018
28072419000178	136907725	DOUGLAS FERREIRA BELLINO 02576565107	1962362	07/08/2018	387923/54/28/2018
24545783000157	136260233	DOUGLAS GLERIAN LEITE EPP	1961567	07/08/2018	385947/54/28/2018
17512337000180	134744721	DOUGLAS RIVELINO ZANOLLI DOS SANTOS 01776876148	1962773	07/08/2018	385933/54/28/2018
24429645000102	136257828	DOURADO DO OESTE TRANSPORTES EIRELI ME	1961566	07/08/2018	384125/54/28/2018
11645151000113	133844960	DRAGONI COMERCIO DE VESTUARIO E BRINQUEDOS LTDA	1958021	07/08/2018	383216/54/28/2018
5829233000115	132291401	DR-CONSULTORIA, PROJETOS E CONSTRUÇÕES LTDA	1955755	07/08/2018	383154/54/28/2018
8623463000111	136553133	DREAMS - PROMOCOES E PUBLICIDADES EIRELI	1957159	07/08/2018	383376/54/28/2018
5671720000100	133784339	DRESSSEL & COUTINHO DRESSSEL LTDA - ME	1956225	07/08/2018	381651/54/28/2018
7558800000171	133084612	DROGARIA BATISTA LTDA - ME	1956226	07/08/2018	381702/54/28/2018
8682054000196	133339289	DROGARIA BOA LTDA - ME	1956689	07/08/2018	381319/54/28/2018
3223161000132	130538639	DROGARIA DROGA CHICK LTDA -EPP - "FALIDA"	1954657	07/08/2018	383101/54/28/2018
10478364000135	133640078	DROGARIA DROGA REY LTDA	1957456	07/08/2018	387814/54/28/2018
4536498000162	132027275	DROGARIA E FARMACIA MAE ERMELINDA LTDA	1955432	07/08/2018	385070/54/28/2018
8800704000150	133377695	DROGARIA FARMA PLUS LTDA - ME	1956750	07/08/2018	381756/54/28/2018
4189697000222	133151557	DROGARIA FARMALUZ LTDA	1956363	07/08/2018	382312/54/28/2018
4189697000141	131981790	DROGARIA FARMALUZ LTDA - EPP	1955350	07/08/2018	382019/54/28/2018
12411125000193	133986365	DROGARIA PALLOMA LTDA	1958275	07/08/2018	387375/54/28/2018
15958747000124	130548006	DROGARIA PEREIRA LTDA	1954660	07/08/2018	382647/54/28/2018
9267822000108	133484319	DROGARIA PRÓ VIDA LTDA	1957008	07/08/2018	382733/54/28/2018
12327964000128	133969126	DROGARIA SM OLIVEIRA LTDA - ME	1958251	07/08/2018	388081/54/28/2018
14304130000122	134343999	DROGARIA SOL LTDA - ME	1958987	07/08/2018	385426/54/28/2018
7610353000152	133097404	DROGARIA VITAFAR PRODUTOS FARMACEUTICOS LTDA ME	1956250	07/08/2018	382262/54/28/2018
36915841000176	131344390	DROGARIA VITORIA LTDA-ME	1954787	07/08/2018	382702/54/28/2018
10595641000190		DRUMAND & CIA LTDA ME (000313)	1959330	07/08/2018	389523/54/28/2018
11227699000143		DRV TRANSPORTES LTDA - ME	1957980	07/08/2018	388051/54/28/2018
29181262000181	137082088	DU MATO ATACADO DE ALIMENTOS EIRELI EPP	1962566	07/08/2018	388914/54/28/2018
2529115000103	136409296	DUDA BABY- COMERCIO DE FRALDAS LTDA - ME	1961769	07/08/2018	386453/54/28/2018
2487603000276	132131919	DUDA COMERCIO DE CONFECÇÕES LTDA-ME	1955638	07/08/2018	381868/54/28/2018
14833093000140	134465229	DUETT FESTAS ADMINISTRADORA DE EVENTOS LTDA ME	1959210	07/08/2018	389025/54/28/2018
23278489000163	135936390	DULCILENE PEREIRA SOARES 00866625208	1961174	07/08/2018	384953/54/28/2018
8056872000183	133204189	DULCINEIA DE GODOI PINTO	1956479	07/08/2018	382354/54/28/2018
9010568000168	133431444	DULCINÉIA MARIA DE OLIVEIRA	1956868	07/08/2018	382536/54/28/2018
10428125000251	135534038	DUO COMÉRCIO DE CONFECÇÕES EIRELI ME	1960472	07/08/2018	387252/54/28/2018
24676645000107	130569828	DUPE CALCADOS E CONFECÇÕES LTDA	1954667	07/08/2018	382651/54/28/2018
19198808000153	135208971	DUPE COMERCIO DE PEÇAS E ACESSORIOS LTDA - ME	1960056	07/08/2018	386181/54/28/2018
19779780000148	135317967	DW COMUNICAÇÃO VISUAL LTDA - EPP	1960196	07/08/2018	386694/54/28/2018
21014165000192	135552168	DYANA BATISTA COLPINI 02971546136	1960509	07/08/2018	386130/54/28/2018
19451879000116	135549906	E A E PRODUCAO COMERCIO E REPRESENTACAO ME	1960332	07/08/2018	387203/54/28/2018
7518068000106	133071626	E A NEVES	1956202	07/08/2018	381501/54/28/2018
8188581000149	134184351	E B MONTEIRO ME	1956900	07/08/2018	383005/54/28/2018
5267835000126	134694279	E BARROS DOS SANTOS COMERCIO	1957726	07/08/2018	383684/54/28/2018
24747458000177	136282490	E C SILVA ARAUJO COMERCIO EIRELI ME	1961617	07/08/2018	386819/54/28/2018
20259341000193	135424445	E DOS SANTOS ORIGA EIRELI ME	1960318	07/08/2018	386354/54/28/2018
24468095000130	136432182	E F DA FONSECA EIRELI ME	1961568	07/08/2018	386296/54/28/2018
2074242000155		E J KRIEGER & CIA. LTDA	1955155	07/08/2018	387330/54/28/2018
18405617000152	135671256	E L COMUNICAÇÃO VISUAL E SERVIÇOS LTDA ME-ME	1959910	07/08/2018	383971/54/28/2018
16703008000154	134623991	E L DE FREITAS ME	1959450	07/08/2018	389584/54/28/2018
15188633000142	134482468	E M COMERCIO DE PERFUMES E ACESSORIOS LTDA ME	1959243	07/08/2018	389321/54/28/2018
19378283000138	135245702	E M KLUGE EIRELI - ME	1960114	07/08/2018	385978/54/28/2018
22044064000127	135716284	E MARIN JARDIM ME	1960820	07/08/2018	388433/54/28/2018
4172814000164	131982494	E MICHELETTI	1955353	07/08/2018	382891/54/28/2018

10823774000176	133946401	E O R B COMERCIO DE CARNES LTDA ME	1957994	07/08/2018	383789/54/28/2018
8571001000106	133312534	E P B CORREA E SILVA BELLO	1956642	07/08/2018	381628/54/28/2018
1558903000155	133651940	E P DE AMORIM ME	1957486	07/08/2018	387895/54/28/2018
17508956000100	134761561	E R ALVES DE OLIVEIRA SANTOS & CIA LTDA	1959637	07/08/2018	389199/54/28/2018
23445189000121	136053297	E R CAVALHEIRO ME	1961237	07/08/2018	385713/54/28/2018
2455492000216	132117029	E R DA SILVA ME	1955597	07/08/2018	381589/54/28/2018
12518477000142	134004906	E R DOS SANTOS - AÇOUGUE - ME	1958297	07/08/2018	387835/54/28/2018
73620585000116	131497944	E S ALVES ME	1954854	07/08/2018	382600/54/28/2018
15467276000151	134526473	E S P GAIVA E CIA LTDA ME	1959311	07/08/2018	389519/54/28/2018
5500794000176	132150174	E V DE MORAES	1955659	07/08/2018	381312/54/28/2018
6036773000104	132407825	E Y DA SILVA CARNEIRO GERALDES ME	1955818	07/08/2018	382087/54/28/2018
10976044000105	133744787	E. A. DA COSTA CORTEZ & CIA LTDA	1957730	07/08/2018	383688/54/28/2018
10976044000296	133748847	E. A. DA COSTA CORTEZ & CIA LTDA	1957737	07/08/2018	385638/54/28/2018
19754541000133	135499534	E. A. DA ROCHA INDUSTRIA E COMERCIO EIRELI - ME	1960422	07/08/2018	384434/54/28/2018
7237452000130	132950073	E. A. S. SILVA INDÚSTRIA E COMÉRCIO - ME.	1956048	07/08/2018	381657/54/28/2018
7543177000183	133080145	E. B. DA SILVA CASCALHEIRA -ME	1956217	07/08/2018	382249/54/28/2018
9022605000158	133434630	E. B. NAVES - INDÚSTRIA E COMÉRCIO DE CONFECÇÕES	1956875	07/08/2018	382540/54/28/2018
8594765000109	133312860	E. C. BASSETO & SOUTO LTDA ME	1956643	07/08/2018	381505/54/28/2018
5509438000113	132168871	E. C. DA COSTA -ME	1955675	07/08/2018	381947/54/28/2018
10173765000187	133583228	E. C. DE OLIVEIRA-ME	1957261	07/08/2018	387774/54/28/2018
10476908000120	133646629	E. D. SERVIÇOS DE FOTO E VIDEO LTDA-ME	1957473	07/08/2018	388034/54/28/2018
18847489000105	135102596	E. E. NUNES SANTOS - MECANICA E TORNEARIA - ME	1962838	07/08/2018	386058/54/28/2018
7457272000164	133052818	E. F. DE SOUZA MOVEIS - ME	1956170	07/08/2018	381458/54/28/2018
9427362000138	133523144	E. FERREIRA & CIA LTDA-ME	1957086	07/08/2018	385725/54/28/2018
17866540000155	134810589	E. HACK EIRELI-EPP	1959716	07/08/2018	389231/54/28/2018
15517441000132	134537793	E. J. DA SILVA COMERCIO ME	1959323	07/08/2018	389521/54/28/2018
10261195000187	133596206	E. J. DOS SANTOS ME	1957306	07/08/2018	387364/54/28/2018
13093274000114	134110919	E. JOAQUIM DA SILVA E CIA LTDA-ME	1958492	07/08/2018	387938/54/28/2018
12451310000101	133990699	E. L. LOREGIAN & CIA LTDA ME	1958283	07/08/2018	383467/54/28/2018
14454606000101	134505212	E. L. MENDES COMERCIO ME	1962730	07/08/2018	385844/54/28/2018
11435002000120	133819000	E. L. S. MOURA - ME	1957946	07/08/2018	387651/54/28/2018
12928441000137	134072073	E. LIMA ME	1958407	07/08/2018	388353/54/28/2018
10557100000177	133655920	E. M. DE CASTRO SUPERMERCADO ME	1957496	07/08/2018	386936/54/28/2018
10568610000140	133664031	E. M. DOS SANTOS PASINATO -ME	1957521	07/08/2018	383599/54/28/2018
9262611000182	133482987	E. M. LEITE COMÉRCIO	1957003	07/08/2018	383059/54/28/2018
21600513000103	135659450	E. MAIRA DA SILVA - ME	1960681	07/08/2018	384621/54/28/2018
2653535000197	131833260	E. MAZINE - ME	1955107	07/08/2018	385201/54/28/2018
15272795000164	134594916	E. N. DA SILVA PAPELARIA ME	1959402	07/08/2018	389542/54/28/2018
9665354000120	133574580	E. PEREIRA ALVES	1957231	07/08/2018	387825/54/28/2018
13397655000197	134182464	E. R. DE LARA-ME	1958649	07/08/2018	388932/54/28/2018
7697721000141	133120023	E. S. INDÚSTRIA E COMÉRCIO DE BALANÇAS EIRELI ME	1956308	07/08/2018	381381/54/28/2018
10424940000161	133629198	E. S. M. CORREA ELETRICA - ME	1957414	07/08/2018	387296/54/28/2018
23876333000184	136085660	E. T. FERREIRA DE LANAS EMBALAGENS ME	1961353	07/08/2018	387353/54/28/2018
10588501000194	133661504	E. ZOTTELE	1957515	07/08/2018	383597/54/28/2018
10569502000191	133657701	E.A.FERREIRA MENDES DANTAS - ME	1957501	07/08/2018	387811/54/28/2018
21052398000180	135563160	E.C. ALVES AUTO FILMS - ME	1960518	07/08/2018	384476/54/28/2018
7655357000157	133110451	E.DIAS DA SILVA-CASA DE CARNES	1956280	07/08/2018	381615/54/28/2018
8697004000182	133345351	E.MEDEIROS DE OLIVEIRA	1956700	07/08/2018	381382/54/28/2018
17833205000150	134808347	E.P. SOBRINHO & CIA. LTDA - EPP	1959715	07/08/2018	389298/54/28/2018
7473443000149	133058344	E.R. SCHWINN MARCENARIA ME	1956179	07/08/2018	382237/54/28/2018
28400483000130	136954995	E.V.SERAFIM MENDONÇA ME	1962422	07/08/2018	388491/54/28/2018
10407080000158	133625370	ECLIPSE FILMS COM. DE PELÍCULAS E PEÇAS LTDA - ME	1957398	07/08/2018	383551/54/28/2018
10561057000113	134532864	ECOL ENGENHARIA E CONSTRUÇÕES LTDA ME	1959319	07/08/2018	389350/54/28/2018
3219362000166	133535754	EDEL COMÉRCIO E SOLUÇÕES LTDA - ME	1957119	07/08/2018	387764/54/28/2018
22504404000155	136658296	EDELSON DE OLIVEIRA MEDEIROS 05075993141	1962081	07/08/2018	384518/54/28/2018
14217659000109	134333586	EDENIR CUNHA ME	1958957	07/08/2018	384852/54/28/2018
19987404000149	135490960	EDER JONAS PROVIN - ME	1960254	07/08/2018	386545/54/28/2018
26424155000149	136556582	EDER PINHEIRO DE ARRUDA 70298343134	1961948	07/08/2018	386426/54/28/2018
14541042000144	134384180	EDER SANDRO SANTO CAIONI 83001689153	1962707	07/08/2018	388185/54/28/2018
61493872915	1301174731	EDEVALDO CARLOS PINESSO	1954884	07/08/2018	383058/54/28/2018
26070881000100	136474080	EDEVANILDO SANTOS VIEIRA 93794126149	1961845	07/08/2018	384320/54/28/2018
10820622000110	133764320	EDGAR DE OLIVEIRA MARINHO - ME	1957744	07/08/2018	383694/54/28/2018
15020273000175	134456319	EDI CARLOS GILGLIOLI 81422970191	1959190	07/08/2018	383851/54/28/2018
14374103000126	134356217	EDIANE MEIRA DE ASSIS - ME	1959012	07/08/2018	384875/54/28/2018
15385745000193	134517687	EDIANI TARGA ROCHA 94494754153	1959290	07/08/2018	389061/54/28/2018
12968328000185	134087674	EDICIONILIA GOMES DE OLIVEIRA ME	1958431	07/08/2018	383335/54/28/2018



2889400000100	137023340	EDILAINE DE SOUZA FERRAZ SCHIAVO 01021780111	1962507	07/08/2018	388521/54/28/2018
12840657000146	134077890	EDILAMAR ELOISA MARTINS 00545248140	1958414	07/08/2018	383327/54/28/2018
21142572000185	135573505	EDILENE ALVES BEZERRA 05633158148	1962973	07/08/2018	385823/54/28/2018
27962330000114	136898092	EDILENE DA SILVA 03075506133	1962345	07/08/2018	386521/54/28/2018
10863596000107	133720489	EDILENE MARCOLINA COSTA ME	1957665	07/08/2018	388298/54/28/2018
28114145000132	136913407	EDILEUSA GONCALVES DE QUEIROZ ROCHA 62945211149	1962376	07/08/2018	384710/54/28/2018
26893515000151	136678831	EDILEUZA CRUZ CARDOSO 90872568334	1962098	07/08/2018	387245/54/28/2018
27842980000126	136871542	EDILEUZA EVANGELISTA DOS SANTOS AMORIM 43026206504	1962292	07/08/2018	386691/54/28/2018
20457551000196	135525640	EDILEUZA T. C. FERREIRA EIRELI - ME	1960374	07/08/2018	386165/54/28/2018
23537997000119	135999936	EDILSO MARTINS 48182184134	1961239	07/08/2018	383856/54/28/2018
28543358000180	137007779	EDILSON ALVES PEREIRA - ME	1962440	07/08/2018	388978/54/28/2018
9281549000176	133769208	EDILSON J. DA CUNHA - ME	1957401	07/08/2018	387380/54/28/2018
7248299000147	133020479	EDILSON LUNAS ME	1956113	07/08/2018	382208/54/28/2018
97403083000100	133757331	EDILSON MARCIO FORTES GUIA-ME	1957766	07/08/2018	388033/54/28/2018
1146686000196	134973771	EDILSON RIBEIRO PAIVA -ME	1959687	07/08/2018	389218/54/28/2018
10673335000124	133679756	EDIMAR OTONI CALDEIRA ME	1957551	07/08/2018	387386/54/28/2018
9607802000139	133563359	EDIMAR PRATA DA SILVA & CIA LTDA	1957192	07/08/2018	385701/54/28/2018
6912575000167	133146014	EDIMAR RODRIGUES VALADÃO - ME	1956355	07/08/2018	381580/54/28/2018
15033498000166	134553632	EDIMILSON JOSÉ DE FRANÇA ME	1959346	07/08/2018	389410/54/28/2018
12002446000134	133937500	EDIMO EVANGELISTA DIAS 46878947120	1958157	07/08/2018	383413/54/28/2018
17587779000196	134763432	EDINA GONCALVES 00433536144	1962779	07/08/2018	388255/54/28/2018
7745382955		EDINA LARA STRELOW HASSE	1959562	07/08/2018	389281/54/28/2018
17973578000127	134836669	EDINA VASCONCELO SALOMAO 01722528141	1962790	07/08/2018	386037/54/28/2018
19753693000111	136248667	EDINALDO DA SILVA RUELA DURCO ME	1960270	07/08/2018	387469/54/28/2018
24968034000132	134596439	EDINALDO JOSÉ DE ALMEIDA & CIA. LTDA.-ME	1959407	07/08/2018	389101/54/28/2018
14249391000197	134340124	EDINEI DE JESUS PILLER 71204911134	1958979	07/08/2018	384862/54/28/2018
23654647000132	136212387	EDINEI SILVA SANTOS ME	1961283	07/08/2018	388346/54/28/2018
18229241000172	136055010	EDINEIA DA SILVA CARDOSO 05504417198	1961138	07/08/2018	385298/54/28/2018
14394775000101	134363132	EDINEIA PIRES DE PAULA SALOMAO 00872036189	1962700	07/08/2018	385907/54/28/2018
27046897000140	136707700	EDINEUSA DE MORAIS VIEIRA 50300660120	1962110	07/08/2018	387404/54/28/2018
28630228000184	136989330	EDIO DE MELO NEVES 87679876215	1962466	07/08/2018	388728/54/28/2018
19146587000170	135184100	EDIOMAR DE SOUZA ROSA 47696451120	1960046	07/08/2018	386547/54/28/2018
60657574002536		EDITORA DO BRASIL S/A	1955173	07/08/2018	385107/54/28/2018
10768826000159	133698980	EDIVAL CASTRO ME	1957609	07/08/2018	383635/54/28/2018
60032359268		EDIVALDO AP BERNARDO	1956963	07/08/2018	381373/54/28/2018
19207766000170	135198011	EDIVALDO MAGALHAES DE SOUZA 92031277120	1960065	07/08/2018	387692/54/28/2018
17028982000122	134675258	EDIVAN BORGES MUNIZ 58060677187	1962756	07/08/2018	385822/54/28/2018
20036861000137	135375371	EDMA MARIA PEREIRA DOS SANTOS MOTA 00637819136	1960261	07/08/2018	384205/54/28/2018
20200483000185	135408865	EDMILSON JUNIOR FRASSON 02668365180	1962935	07/08/2018	387985/54/28/2018
22811403000153	135843430	EDNA CRISTIANE DA SILVA 95886621172	1961039	07/08/2018	385424/54/28/2018
10580594000100	133660133	EDNA FELIX DA SILVA FERREIRA ME	1957511	07/08/2018	387113/54/28/2018
11816318000161	133871584	EDNA LOPES DOS SANTOS	1958094	07/08/2018	383390/54/28/2018
22029606000192	135772745	EDNA MARA CHAVES JORGE - ME	1960927	07/08/2018	384768/54/28/2018
8283638000199	133248607	EDNA MARIA DE SOUSA ME	1956542	07/08/2018	381412/54/28/2018
18293270000101	134921615	EDNA MARIA FERREIRA DA SILVA 65144554172	1962807	07/08/2018	388188/54/28/2018
13084142000126	134110331	EDNA MARTA RODRIGUES FERREIRA ME	1958486	07/08/2018	386993/54/28/2018
7975593000150	133188760	EDNA OCCHI DELIZE	1956454	07/08/2018	382343/54/28/2018
19811495000167	135324866	EDNA PEREIRA RIBEIRO 03907409183	1960203	07/08/2018	384184/54/28/2018
21490229000121	135628326	EDNEIA GUERRA DA SILVA 01093011106	1960635	07/08/2018	386002/54/28/2018
14517630000142	134382250	EDNEIA HELENA MOYA 01056938129	1959059	07/08/2018	387478/54/28/2018
28681681000110	136996949	EDNEIA NOGUEIRA DE MOURA 91302722115	1962477	07/08/2018	388893/54/28/2018
3936093000230	134154819	EDNELSON BRUGNOLI - ME	1958588	07/08/2018	388835/54/28/2018
3936093000159	133656640	EDNELSON BRUGONOLI	1957464	07/08/2018	388039/54/28/2018
24725632000180	130626244	EDNO HENRIQUE MORENO	1954680	07/08/2018	382656/54/28/2018
11014428000100	133755290	EDNOM DIAS BUENO ME	1957757	07/08/2018	383699/54/28/2018
24773444000128	136288910	EDRIANA MARQUES DE ARAUJO 97989843153	1961630	07/08/2018	384228/54/28/2018
24004290000100	136100929	EDSANGELA APARECIDA DA SILVA 80560792115	1961379	07/08/2018	387131/54/28/2018
20063511000160	135571006	EDSON ALMEIDA PEREIRA - ME	1960511	07/08/2018	387442/54/28/2018
5662831000142	132363569	EDSON ANTONIO IGNACIO COSTA - ME	1955789	07/08/2018	381307/54/28/2018
77722590187		EDSON BONS OLHOS DA COSTA	1962302	07/08/2018	386239/54/28/2018
18158662000150	134890981	EDSON CARLOS DE OLIVEIRA DE CAMPOS 03823879103	1959800	07/08/2018	389305/54/28/2018
7618121000140	133099350	EDSON CARLOS FODRA	1956258	07/08/2018	382266/54/28/2018
3399025000106	131907808	EDSON CIAPPINA RIBEIRO	1955230	07/08/2018	385127/54/28/2018
13851279000169	134268660	EDSON DE SOUZA 89288297120	1958793	07/08/2018	388776/54/28/2018
22733814000178	135851998	EDSON GONÇALVES ROSSOW-ME	1961026	07/08/2018	385507/54/28/2018
5914501000105	135540100	EDSON LUIS PASINATO ME	1956425	07/08/2018	382333/54/28/2018

9343698000112	133501531	EDSON LUIZ SIMONI - ME	1957046	07/08/2018	387603/54/28/2018
12952317000107	134724623	EDSON MARTINS DOS SANTOS - ME	1962747	07/08/2018	385919/54/28/2018
4823907191	132246619	EDSON PACHECO DE REZENDE	1962587	07/08/2018	385859/54/28/2018
7865771000190	133448622	EDSON R. ROSA - PANIFICADORA	1956898	07/08/2018	381376/54/28/2018
255580000168	131577280	EDSON RIBEIRO DE OLIVEIRA	1954895	07/08/2018	381715/54/28/2018
23922927000184	136081738	EDSON ROBERTO DA SILVA RUELA 94605815104	1961345	07/08/2018	383900/54/28/2018
27180764000162	136739466	EDSON RODRIGUES VIDAL 25826956100	1962133	07/08/2018	384536/54/28/2018
13800119000190	134262719	EDSON SERGIO ME	1958781	07/08/2018	388605/54/28/2018
7192484000167	134539044	EDSON SERRA CONDE-ME	1959326	07/08/2018	389071/54/28/2018
21508335000195	136256503	EDSON VIEIRA DA SILVA BALLOCK - ME	1960663	07/08/2018	387409/54/28/2018
14369817000146	134358740	EDUARDO BORGES RAMOS 19865414287	1959015	07/08/2018	384877/54/28/2018
6287856000176	135172390	EDUARDO CESAR VILELA & CIA LTDA-ME	1956268	07/08/2018	383153/54/28/2018
10604521000101	133667618	EDUARDO CHITOLINA EIRELI - ME	1957530	07/08/2018	383603/54/28/2018
26770968000190	137058055	EDUARDO FELIPE MARQUES LEMES 05038775144	1962551	07/08/2018	388888/54/28/2018
3622650000167	133293742	EDUARDO GARCIA DE ARAUJO ME	1956608	07/08/2018	382410/54/28/2018
9130228000170	133459683	EDUARDO HENRIQUE COSTA OCTAVIANO EIRELI	1956944	07/08/2018	381611/54/28/2018
33051871000193	130766976	EDUARDO JOAQUIM NETO	1954698	07/08/2018	382663/54/28/2018
7204638158		EDUARDO KOLLER VIEIRA	1962556	07/08/2018	388905/54/28/2018
21764137000192	135662087	EDUARDO SUSUKI MANUCCI EIRELI ME	1960729	07/08/2018	386363/54/28/2018
28799430000134	137013701	EDUARDO VIEIRA BITENCOURT 06039303107	1962494	07/08/2018	388515/54/28/2018
19522359000157	135265274	EDUCAR BEM COM VAR DE ART PED E ESPORTIVOS LTDA ME	1960139	07/08/2018	387238/54/28/2018
3880471000120	133436985	EDVALDO R DE QUEIROZ & CIA LTDA ME.	1956885	07/08/2018	382544/54/28/2018
3871888000126	134157320	EDVALDO TEIXEIRA ALVES -ME	1958597	07/08/2018	388373/54/28/2018
10977390000108	133745384	EDVALDO VIEIRA DOS ANJOS JUNIOR - ME	1957731	07/08/2018	387520/54/28/2018
22533299000182	135801567	EDYVANIA MARQUES DE ABREU 03217681169	1960975	07/08/2018	385462/54/28/2018
6915485000120	132948745	EEOO EMPREENDIMENTOS ENERGETICOS DO CENTRO OESTE S	1956047	07/08/2018	381516/54/28/2018
11101480000101		Efetive Prod. Medico-Hospitalares Ltda	1959596	07/08/2018	389184/54/28/2018
14235409000100	134337700	EFFIGENY MANOELLA PEREIRA DA SILVA	1958971	07/08/2018	385453/54/28/2018
14016896000101	134314115	EFICACIA REFORMAS E MANUTENÇÃO DE IMOVEIS LTDA - M	1958909	07/08/2018	385350/54/28/2018
64138461191		EGILVANIA INACIA VIEIRA	1956867	07/08/2018	382535/54/28/2018
18608799000169	135022223	EGISLAINE PEREIRA DA SILVA 03142307184	1959909	07/08/2018	386195/54/28/2018
9659307000173	134173562	EGNALDO CORREIA GODOI ME	1958610	07/08/2018	388379/54/28/2018
26149692000128	136491804	EGUIOMAR PEREIRA DO NASCIMENTO 79173900206	1961861	07/08/2018	386468/54/28/2018
11030096000157	133754081	EIFELL INFORMÁTICA LTDA ME	1957753	07/08/2018	387844/54/28/2018
36883817000100	131361392	EISELE & FABRIZIO LTDA - EPP	1954798	07/08/2018	382575/54/28/2018
36883817000283	131519484	EISELE & FABRIZIO LTDA - EPP	1954870	07/08/2018	383174/54/28/2018
22982860000100	135869650	EL CONDOR ENGENHARIA, CONSULTORIA E CONTROLE TECNOLÓGICO LTDA ME	1961089	07/08/2018	385494/54/28/2018
124328000110	131553607	ELAERTE ALVES PEREIRA	1954883	07/08/2018	381863/54/28/2018
22321899000187	135764114	ELAINE CRISTINA COSTA MAIA SILVA 04819210106	1960908	07/08/2018	388841/54/28/2018
24589543000154	136243355	ELAINE MARCAL DIAS 02561819183	1961573	07/08/2018	384129/54/28/2018
17782818000106	134801296	ELAINE SILVA GONCALVES 00690444141	1962784	07/08/2018	385841/54/28/2018
14048696000130	134310500	ELAYNE FERNANDES LEITE - ME	1958898	07/08/2018	385558/54/28/2018
2937246000110	131868560	ELBSON DA SILVA PONCE	1955147	07/08/2018	385637/54/28/2018
1789881897		ELCIO EUGENIO DOS SANTOS	1961534	07/08/2018	384109/54/28/2018
10519960000116	133648125	ELDORADO COMERCIO DE MOTOS LTDA	1957477	07/08/2018	383582/54/28/2018

22128800000125	135735858	ELEANDRO CASMIREZ 04299125959	1960857	07/08/2018	388453/54/28/2018
8930419000154	133408760	ELEGANCIA TECIDOS LTDA	1956810	07/08/2018	382761/54/28/2018
32993958000117	133424758	ELEIR ROSA PEREIRA DA SILVA	1956850	07/08/2018	381626/54/28/2018
14410727000151	134364511	ELEN FATIMA NERES DE BARROS 00439206162	1959024	07/08/2018	384882/54/28/2018
13825279000194	134266005	ELENICE CRISTINA DOS SANTOS VERÃO - ALIMENTOS - ME	1958788	07/08/2018	388925/54/28/2018
5148129000246	132229633	ELENICE FERREIRA - CONFECÇÕES - ME	1955720	07/08/2018	381965/54/28/2018
18925304000125	135118050	ELENILDO DE SOUZA 68923244104	1962846	07/08/2018	388240/54/28/2018
2127072000120	133839893	ELENIR ALVES DA SILVA MARTINS ME	1958001	07/08/2018	383793/54/28/2018
19894043000196	135345170	ELEONORA DE OLIVEIRA NEVES 05425695152	1960223	07/08/2018	386619/54/28/2018
21050642000175	135559162	ELESSANDRA VALADARES SOARES 95198423149	1960520	07/08/2018	386466/54/28/2018
36928083000120		ELETRO AMAZONIA CONSTRUÇOES ELET LTDA	1955160	07/08/2018	385099/54/28/2018
22575600000110		ELETRO CENTERMAIS COM IMP EXPORTAÇÃO EIRELI ME	1961075	07/08/2018	384914/54/28/2018
7807781000170	133152804	ELETRO CUIABÁ COM. PADRÃO MAT. ELÉT. LTDA - ME	1956368	07/08/2018	382313/54/28/2018
15348857000174	130029483	ELETRO MIMA LTDA	1954590	07/08/2018	381888/54/28/2018
22046344000174	135720460	ELETROFASE MATERIAIS ELETRICOS EIRELI - ME	1960821	07/08/2018	388434/54/28/2018
2861551000175	131850237	ELETROTECNICA SILFER LTDA	1955126	07/08/2018	385084/54/28/2018
13299812000121	134176405	ELETROVAZ COMERCIO DE PRODUTOS LTDA - ME	1958627	07/08/2018	388681/54/28/2018

23455847000166	135979463	ELGA TEREZINHA REBELATTO 94497184153	1961217	07/08/2018	385357/54/28/2018
18506400000139	136173756	ELIA TUR TRANSPORTES LTDA ME	1960055	07/08/2018	384042/54/28/2018
23491445000117	135988535	ELIABES ROSSI 93423004134	1961225	07/08/2018	385495/54/28/2018
24223871000132	136153941	ELIANA CRISTINA DOS SANTOS 00960318160	1961452	07/08/2018	386680/54/28/2018
21034759000165	135557917	ELIANA SEMENOV 58093354115	1960519	07/08/2018	386600/54/28/2018
10520303000199	134740696	ELIANDRO F. LOPES ME	1957494	07/08/2018	388268/54/28/2018
22347939000160	135771056	ELIANE AMARAL FERREIRA 03976249130	1960922	07/08/2018	388695/54/28/2018
28815548000109	137014589	ELIANE APARECIDA DOS SANTOS 01100736140	1962496	07/08/2018	388517/54/28/2018
11757316000149	133918297	ELIANE APARECIDA PACHECO LOPES 59281162172	1958122	07/08/2018	387859/54/28/2018
22693729000123	135827302	ELIANE ARRUDA PEDROSO 04252485185	1961012	07/08/2018	384804/54/28/2018
14245587000103	134339789	ELIANE CRISTINA DA SILVA 91238277187	1962693	07/08/2018	388202/54/28/2018
1821136000125	131746626	ELIANE DE FATIMA CAVALHEIRO CHAVES	1955027	07/08/2018	385155/54/28/2018
18055569000110	134864140	ELIANE DOS SANTOS SILVA 91811821120	1959774	07/08/2018	389360/54/28/2018
7437162000130	133046265	ELIANE F. INACIO - ME	1956159	07/08/2018	382229/54/28/2018
11274473000284		ELIANE FERRARI - ME	1962340	07/08/2018	386292/54/28/2018
21626418000189	135642884	ELIANE GALDINA DA SILVA 01481187120	1960682	07/08/2018	386425/54/28/2018
24004333000157	136964966	ELIANE GARCIA VALENTIM 53185455134	1962343	07/08/2018	384699/54/28/2018
25249767000180	136401023	ELIANE INACIO DE ALVIM SILVA 04030422160	1961760	07/08/2018	385955/54/28/2018
19706881000199	135308879	ELIANE LANCI DE ARAUJO 03890119166	1962916	07/08/2018	388000/54/28/2018
28009338000123	136902120	ELIANE MARTINHO 00271699108	1962342	07/08/2018	387708/54/28/2018
19321106000115	135224527	ELIANE MENDES DOS SANTOS 03794052102	1960089	07/08/2018	384055/54/28/2018
82799083234		ELIANE PEREIRA DA SILVA	1956961	07/08/2018	381564/54/28/2018
24084056000130	136117511	ELIANE RODRIGUES DE AMORIM 07264746143	1961406	07/08/2018	383980/54/28/2018
14294783000178	134347145	ELIANE SOARES DA SILVA AGUIAR 79094422115	1962696	07/08/2018	385906/54/28/2018
19822573000129	135330505	ELIANE SOUSA ROCHA DA CONCEIÇÃO - ME	1960210	07/08/2018	386217/54/28/2018
17591928000190	134759478	ELIAS AQUINERES MENDES DE ABREU - ME	1959659	07/08/2018	389535/54/28/2018
15056467000120	134462726	ELIAS CABRAL 07184909674	1959204	07/08/2018	387332/54/28/2018
27457343000136	136812279	ELIAS MALHEIROS DA SILVA 83278605187	1962203	07/08/2018	387730/54/28/2018
34591931153		ELIAS PEREIRA DOURADO	1960228	07/08/2018	387175/54/28/2018
12862527000104	134079744	ELIAS SENABIO DO CARMO 84873167191	1958420	07/08/2018	387649/54/28/2018
10789551000130	133704378	ELIAS ZIMMER ME	1957622	07/08/2018	387087/54/28/2018
21347052000109	135611890	ELIDO PERTILE & CIA LTDA - ME	1960584	07/08/2018	386647/54/28/2018
13340711000157	134171217	ELIEL TAROCO 52265080187	1958630	07/08/2018	388900/54/28/2018
61536270210	136554121	ELIETE DO NASCIMENTO VALE	1961941	07/08/2018	387235/54/28/2018
17459100000183	134735641	ELIETE MOTA PINHEIRO ARAUJO 74243780153	1959627	07/08/2018	389326/54/28/2018
21387140000134	135614821	ELIETH NEVES DE ALMEIDA 73114480187	1960606	07/08/2018	384595/54/28/2018
16915354000104	134658841	ELIEZER GOMES PEREIRA 77470397191	1962754	07/08/2018	385836/54/28/2018
9417386000106	133532364	ELINALVA ALVES PEREIRA & CIA LTDA	1957110	07/08/2018	383357/54/28/2018
15269987000111	134498968	ELIO LOURENCO TEIXEIRA 90870689991	1959265	07/08/2018	389294/54/28/2018
304695000103	133779173	ELIO MARTINS ARAUJO ME	1957836	07/08/2018	387803/54/28/2018
2547714000140	131850245	ELIS R Z PESSOA DE LIMA	1955127	07/08/2018	388307/54/28/2018
14689419000107	134407245	ELISANDRA MARTA LAZZARI 55523749168	1959101	07/08/2018	386734/54/28/2018
13992544000129	134302966	ELISANGELA APARECIDA RODRIGUES ME	1958882	07/08/2018	385331/54/28/2018
19116212000167	135175550	ELISANGELA CRISTINA MENANI 01030863156	1960038	07/08/2018	386494/54/28/2018
7233794910		Elisangela de Oliveira Alves Rosa	1961870	07/08/2018	386283/54/28/2018
22909605000132	135857635	ELISANGELA FERNANDES DA CONCEICAO 03509546156	1961071	07/08/2018	384912/54/28/2018
15915025000192	134588711	ELISANGELA FERREIRA LIMA 51411407172	1959393	07/08/2018	389293/54/28/2018
8092703000280	133319539	ELISANGELA MONTEIRO CAMPOS - ME	1956652	07/08/2018	382428/54/28/2018
21367417000167	135608929	ELISANGELA RODRIGUES DA CRUZ 99019418149	1960594	07/08/2018	384586/54/28/2018
14681700000101	134406818	ELISANGELA SILVA DE ABREU 71430512253	1959100	07/08/2018	383818/54/28/2018
13253520000158	134151887	ELISANGELA SILVA DOS SANTOS	1958578	07/08/2018	388970/54/28/2018
5771268000140	132304031	ELISETE NAVARINI DA SILVA - ME	1955763	07/08/2018	383175/54/28/2018
12509086000161	134004434	ELISMARY MAGALHÃES MARQUES - ME	1958296	07/08/2018	388077/54/28/2018
12026136000150	133909794	ELITE HOTEL EIRELI ME	1958172	07/08/2018	383419/54/28/2018
12003429000111	133937569	ELIUDE OLIVEIRA COSTA 00314784179	1958203	07/08/2018	386940/54/28/2018
26379298000186	136545114	ELIVALDO MARQUES FURTADO 73762431191	1961933	07/08/2018	386266/54/28/2018
10268573000154	133605620	ELIZABETE DE FATIMA GNOATTO - ME	1957331	07/08/2018	386990/54/28/2018
14199857000197	134334710	ELIZABETE GOMES DA SILVA 63269422172	1958962	07/08/2018	385570/54/28/2018
18046593000192	134854497	ELIZABETE INACIO CASTRO ALVES 88491064915	1962796	07/08/2018	386030/54/28/2018
7894347000174	133169936	ELIZANA PASSOS RODRIGUES-EPP	1956405	07/08/2018	381818/54/28/2018
28586266000187	136982816	ELIZANA PEREIRA SANTOS 85701580172	1962455	07/08/2018	388945/54/28/2018
19667371000150	135296110	ELIZANDRA DE ALMEIDA PEREIRA 01486979173	1962910	07/08/2018	387980/54/28/2018
1026141000146	131664638	ELIZANDRA MARIA APARECIDA CERQUEIRA	1954956	07/08/2018	385255/54/28/2018
21829245000104	135678129	ELIZANGELA APARECIDA MOREIRA 01987756100	1960758	07/08/2018	388769/54/28/2018
21282189000122	135596459	ELIZANGELA FERREIRA ARANTES 70507287134	1960572	07/08/2018	384574/54/28/2018
19115285000134	135175453	ELIZANGELA FERREIRA DA SILVA 98247603187	1960036	07/08/2018	386433/54/28/2018



11163307000120	133780058	ELIZANGELA MAGNA FAULA - ME	1957840	07/08/2018	387151/54/28/2018
11689428000100	133850935	ELIZANGELA MARIA VIEIRA & CIA LTDA ME	1958044	07/08/2018	387532/54/28/2018
19270543000157	135213894	ELIZANGELA RODRIGUES DE MORAES OLIVEIRA 48711683104	1962876	07/08/2018	385833/54/28/2018
28935388000131	137030061	ELIZENE CLAUDINO GONCALVES 98017357168	1962517	07/08/2018	388525/54/28/2018
20682201000123	135496756	ELIZETE ALVES DE SOUZA 00717798178	1962961	07/08/2018	387973/54/28/2018
21218911000160	135587166	ELIZETH ALMEIDA DA SILVA 98081500120	1960555	07/08/2018	387732/54/28/2018
2543090207		ELIZEU DA SILVA JORDÃO	1961749	07/08/2018	384281/54/28/2018
8865798000146	133393410	ELIZEU DE PAULA	1956780	07/08/2018	381532/54/28/2018
17526819000190	134746686	ELIZEU RIBEIRO COSTA ME	1959638	07/08/2018	389200/54/28/2018
7747235000190	133460053	ELLEN C. TEIXEIRA - ME	1956909	07/08/2018	381282/54/28/2018
570353181		ELLEN MARCELE BARBOSA GUEDES	1957566	07/08/2018	385744/54/28/2018
6119800000102	132989158	ELLIZ - INDUSTRIA E COMERCIO DE UNIFORMES LTDA-ME	1956077	07/08/2018	381836/54/28/2018
23003350000107	135877628	ELOANA PRICILA FABIANO DOS SANTOS 94190860115	1961102	07/08/2018	385309/54/28/2018
4862128000115	132073048	ELOIR CONSTANTE	1955517	07/08/2018	381782/54/28/2018
22717822000120	135828970	ELOIR LECHENAKOSKI 39600947104	1961016	07/08/2018	385589/54/28/2018
3697006000158	131928520	ELOIR RIZZI PERONDI	1955257	07/08/2018	381349/54/28/2018
2220603105	133800954	ELPIDILUNDES CARVALHO DA COSTA	1962631	07/08/2018	385878/54/28/2018
18709404000114	135062969	ELPIDIS ALBINO DE OLIVEIRA - ME	1959938	07/08/2018	383992/54/28/2018
11520641000193	133856372	ELSA TREVISAN FERREIRA 76323552191	1958063	07/08/2018	383232/54/28/2018
13213866000122	134146999	ELSON CRISTOVAO ROCHA 49508784920	1958568	07/08/2018	388909/54/28/2018
19314288000105	135223970	ELTON MAIA 04013378981	1960088	07/08/2018	387682/54/28/2018
26161533000149	136493068	ELTON MIKAEL SILVA DE ARAUJO 05427700161	1961864	07/08/2018	387672/54/28/2018
13649780000147	134236378	ELUAR AUGUSTO FRANCISCO E CIA LTDA ME	1958730	07/08/2018	388579/54/28/2018
28934660000169	137029969	ELVIN ROMME SIPPEL 29857457134	1962516	07/08/2018	388988/54/28/2018
6052387000106	132509644	ELVIO CEZAR CARLINI	1955858	07/08/2018	382106/54/28/2018
7655455000194	133137490	ELVIO P DUTRA - ME	1956336	07/08/2018	381560/54/28/2018
12603562000109	134027736	ELVIRA AQUINO BRAGA 40612872149	1958339	07/08/2018	383299/54/28/2018
12771152000177	134060091	ELVIS PEDROSO DA SILVA 81282761153	1962660	07/08/2018	385890/54/28/2018
8680999000179	133339130	ELVIS RODRIGUES SARTORI - ME	1956688	07/08/2018	382446/54/28/2018
9492473000128	133538648	ELYSON CAMILO LONARDONI - ME	1957125	07/08/2018	385941/54/28/2018
1812404000142	131745328	ELZA A J ZANETTE	1955025	07/08/2018	385187/54/28/2018
18518809000175	134991079	ELZA CAPPELLARI 34740341972	1959890	07/08/2018	386495/54/28/2018
24156935000120	136135617	ELZA DOS SANTOS 65058623153	1961432	07/08/2018	386175/54/28/2018
57191948191		ELZA MARIA BORGES LOURENCO	1957933	07/08/2018	383771/54/28/2018
18505921000171	134990145	ELZA MARIA DE ARAUJO FELIPE 32418930149	1959889	07/08/2018	383961/54/28/2018
26307761000184	136527116	ELZA PEREIRA GONCALVES DA SILVA 52209466172	1961914	07/08/2018	386464/54/28/2018
13124322000194	134128508	ELZA STEFANELLI DA COSTA -TRANSPORTES ME	1958522	07/08/2018	384735/54/28/2018
15719718000100	134568060	EMANUEL NUNES DE OLIVEIRA 01459847105	1962737	07/08/2018	387972/54/28/2018
11842967000137	133876330	EMANUELE OLIVEIRA GONÇALVES ME	1958102	07/08/2018	388281/54/28/2018
9432194000179		EMANUELI CRISTINE GINO DA SILVA	1957158	07/08/2018	383375/54/28/2018
4176455000113	131980661	EMANUELLE ADRIANE R PERES - ME	1955346	07/08/2018	382725/54/28/2018
15163832000104	134481984	EMANUELLY PEREIRA DA SILVA - ME	1959241	07/08/2018	389041/54/28/2018
7323680000123	133045536	EMBALAGENS ESTRELA LTDA ME	1956157	07/08/2018	381262/54/28/2018
4515113000180	132021340	EMBALAGENS MUTUM LTDA - ME	1955417	07/08/2018	385622/54/28/2018
7703046000116	133962849	EMELINE BRENDLER PILOTTO - ME	1957273	07/08/2018	383502/54/28/2018
17616860000157	134765958	EMERSON DA CRUZ APPEL 75735350234	1959664	07/08/2018	389346/54/28/2018
1485477000177	135284104	EMERSON DA SILVA PEREIRA JUNIOR FUN. IND. EPP	1957924	07/08/2018	387481/54/28/2018
17983473000159	134844688	EMERSON DE ALMEIDA PINHEIRO 59460164153	1962791	07/08/2018	385781/54/28/2018
26416246000132	136555586	EMERSON DOS SANTOS NOGUEIRA 04873710111	1961945	07/08/2018	386269/54/28/2018
15187323000103	134484894	EMERSON JOSE DE SOUZA 00543038181	1962724	07/08/2018	385913/54/28/2018
7616185000102	133098400	EMERTON LUIS DA SILVA ME	1956255	07/08/2018	382264/54/28/2018
27942638000106	136884180	EMILLYN ANDRADE DA SILVA GONZAGA 06023329152	1962314	07/08/2018	384688/54/28/2018
25901362000184	136448933	EMILY THALITA ROCHA 06878675170	1961815	07/08/2018	384308/54/28/2018
20892971000109	135535409	EMPORIO DAS QUENTINHAS LTDA ME	1960479	07/08/2018	384462/54/28/2018
22875838000161	135920981	EMPORIO DO BEGA CONVENIENCIA EIRELI - ME	1961064	07/08/2018	384909/54/28/2018
15063722000162	134476727	EMPREENDIMIENTOS DRUGSTORE PAGUE POUCO LTDA ME	1959224	07/08/2018	389436/54/28/2018
3271715000177	130455318	EMPREITEIRA VERANENCE LTDA	1954643	07/08/2018	382642/54/28/2018
4141995000161		Empresa Brasileira de Cirurgia Veterinária LTDA	1955426	07/08/2018	386731/54/28/2018
18494537000382	136636853	EMPRESA DE ENERGIA SÃO MANOEL S.A.	1960398	07/08/2018	384407/54/28/2018
89464000116	133985865	ENCADERGRAF GRAFICA EDITORA E PAPELARIA LTDA ME	1955150	07/08/2018	385093/54/28/2018
3198885000173	131880225	ENETILDES DA ROSA SETTE ME	1955190	07/08/2018	385689/54/28/2018
29361826000168	137083882	ENIA FONTES FONSECA EIRELI EPP	1962567	07/08/2018	388555/54/28/2018
27072292000124	136711480	ENICE ANSILIERO DA SILVA 02264144939	1962114	07/08/2018	386309/54/28/2018
12628122000106		ENIVALDO MONTEIRO DOS SANTOS	1958425	07/08/2018	383331/54/28/2018
25308745000143	136416268	ENIVALDO MONTEIRO DOS SANTOS 00138318107	1961777	07/08/2018	386391/54/28/2018

48229679134		ENIVALDO MOREIRA DOS SANTOS	1956537	07/08/2018	383032/54/28/2018
29041244115		ENIVARDO ARAUJO MONTEIRO	1958212	07/08/2018	383435/54/28/2018
5399450000384	133430650	EONIK DO BRASIL LTDA	1956866	07/08/2018	382749/54/28/2018
5399450000201	133313840	EONIK DO BRASIL LTDA	1956644	07/08/2018	382789/54/28/2018
5399450000465	133525627	EONIK DO BRASIL LTDA	1957094	07/08/2018	383275/54/28/2018
3205424000180	130699594	EPONINA DORILEO SIQUEIRA	1954690	07/08/2018	381721/54/28/2018
5481980000296	133095363	EQUIPAMENTOS FILHOS TER. CONST. E COMERCIO LTDA	1956248	07/08/2018	381236/54/28/2018
7886821000116	133167313	EQUITEC-COM E PREST. DE SERVIÇO HOSPITALAR LTDA-ME	1956396	07/08/2018	381424/54/28/2018
7648052000118	133108007	ER COMERCIO DE PERFUMES E PRESENTES LTDA	1956276	07/08/2018	381848/54/28/2018
13030942000164	134104218	ERALDO JOSE DA SILVA 14241226191	1958474	07/08/2018	383356/54/28/2018
685523000119	131630644	ERALDO LOPES - ME	1954927	07/08/2018	385358/54/28/2018
787929000102	133161226	ERCILIA MOMESSO PIRES-ME	1956382	07/08/2018	382318/54/28/2018
3093572000150	133723810	ERÇON MATIAS ALVES ME	1957677	07/08/2018	383663/54/28/2018
13039386000197	134102398	ERDMANN GONÇALVES & CIA LTDA	1958469	07/08/2018	387583/54/28/2018
20348284000119	135436125	ERENIL NUNIZ DA SILVA 65442849120	1960336	07/08/2018	384381/54/28/2018
23985744000108	136097120	ERICA BRAGA RIBEIRO EIRELI	1961370	07/08/2018	383909/54/28/2018
14185829000110	134330064	ERICA DA SILVA LOIOLA 10404541607	1962692	07/08/2018	385905/54/28/2018
26982733000162	136660576	ERICA FIGUEIREDO DE OLIVEIRA EIRELI ME	1962082	07/08/2018	386238/54/28/2018
28799637000109	137013744	ERIKA ANNELYCE CARVALHO DE SOUZA 01141891107	1962495	07/08/2018	388516/54/28/2018
26431921000100	136557589	ERIKA BERNARDES DA COSTA 02682322107	1961950	07/08/2018	384358/54/28/2018
15132705000130	135475597	ERIKA FERNANDA MARCONDES RIBEIRO LEITE 01815234180	1959320	07/08/2018	389070/54/28/2018
20278999000142	135425425	ERIKA FREDI MAXIMO 99497611153	1960324	07/08/2018	384375/54/28/2018
17045332000195	134678176	ERIKA OLIVEIRA DE CARVALHO 02353030114	1962757	07/08/2018	388207/54/28/2018
25402174000101	136436978	ERINALDO TEIXEIRA PREVILATO 01854906208	1961805	07/08/2018	384301/54/28/2018
13821022000164	134264312	ERISLANDIA GONCALVES DA SILVA TORRES 00823144119	1958786	07/08/2018	388608/54/28/2018
33668633000121	130778370	ERLEI CABRAL MACHADO	1954702	07/08/2018	382665/54/28/2018
10736450000362	134337565	ERLON PRIMO DA FONSECA	1958969	07/08/2018	384856/54/28/2018
22291754000180	135761603	ERLY JARDIM DOS SANTOS 01798225190	1960902	07/08/2018	388804/54/28/2018
15236199000129	134489322	ERMO DE OLIVEIRA -EPP	1959248	07/08/2018	389474/54/28/2018
3755120127		ERNESTO SERGIO VARNIER	1957713	07/08/2018	386744/54/28/2018
13617415000150	134229002	ERONILSO BARBOSA DOS SANTOS - ME	1958719	07/08/2018	388951/54/28/2018
318069000168		ESCOLA DE NATACAO E GINASTICA BIOSWIM LT	1957854	07/08/2018	385699/54/28/2018
2903801000192	131854038	ESCRITAS VENDAS E SERVICOS DE INFORMATICA LTDA EPP	1955128	07/08/2018	386738/54/28/2018
7609096000139	133098079	ESFERA GLOBAL COMÉRCIO DE ROLAMENTOS LTDA. ME	1956253	07/08/2018	383132/54/28/2018
17441827000133	134734106	ESMERALDO WANDERSON MAGALHAEIS TAQUES DE OLIVEIRA 58137386149	1959625	07/08/2018	389318/54/28/2018
2792241000146	134110994	ESPAÇO DE BELEZA COM E SERVIÇO DE VESTUARIO LTDA	1958493	07/08/2018	387205/54/28/2018
10870248000167	133721833	ESPAÇO VIVÁ CONFECÇÕES LTDA	1957672	07/08/2018	383661/54/28/2018
23217559000173	135919231	ESTEFANO ADAMSKI 50302736115	1961155	07/08/2018	385371/54/28/2018
27470318000192	136813283	ESTELA LEAL BORGES SILVA 33490314808	1962206	07/08/2018	384642/54/28/2018
10206873000109	133587002	ESTER ALVES DE SOUZA - ME	1957276	07/08/2018	383504/54/28/2018
17480777000101	135299721	ESTEVAO CUNHA CASASANTA 01174059656	1959847	07/08/2018	386347/54/28/2018
49732175002630		ESTOK COMERCIO E REPRESENTACOES S/A	1955465	07/08/2018	382469/54/28/2018
4133825000135	132037351	ESTRUTURAL EMPREENDIMENTOS LDA EPP	1955450	07/08/2018	385079/54/28/2018
18751424000153	135110530	ETERNA OTICA E ACESSORIOS EIRELI - ME	1959964	07/08/2018	386206/54/28/2018
9204564000110	133470423	ETERNIR DA LUZ MORAIS	1956973	07/08/2018	383011/54/28/2018
21000119000134	135551269	ETEVALDO SEBASTIAO DA SILVA 49633252172	1962967	07/08/2018	387999/54/28/2018
24891938000107	136339948	ETTORE ANACLETO VIEIRA ME	1961673	07/08/2018	387075/54/28/2018
20546244000181	135473586	EUCLIDES MIGUEL DA SILVA SOUZA 02115118626	1960390	07/08/2018	386324/54/28/2018
19620564000155	135286832	EUDETE APARECIDA DA SILVA DELGADO 67298222104	1962904	07/08/2018	385819/54/28/2018
24703625000188	136273980	EUELITON FABIO CAETANO DE OLIVEIRA 88976858115	1961612	07/08/2018	384145/54/28/2018
26802577000100	136641393	EUILSON DE ALMEIDA 50257439153	1962061	07/08/2018	384508/54/28/2018
21786971000189	135667666	EUNICE ANTONIA DOS SANTOS 83211675191	1960742	07/08/2018	388740/54/28/2018
27658259000180	136844472	EURIDES FERREIRA AMÉRICO	1962248	07/08/2018	384662/54/28/2018
18880803000143	135111498	EURIPEDES SILVA COSTA ME	1959982	07/08/2018	387723/54/28/2018
11477150000107	133824519	EURO COMERCIO DE VEICULOS LTDA - ME	1957964	07/08/2018	383780/54/28/2018
10992563000167	133747778	EUZA MARIA COELHO DOS SANTOS ME	1957735	07/08/2018	383689/54/28/2018
27667414000125	136842259	EVA ALVES FONTES DA SILVA 02468095154	1962245	07/08/2018	387060/54/28/2018
15050341000149	134462238	EVA CRISTIANE PALOMO ME	1959202	07/08/2018	388138/54/28/2018
28769102000195	137009887	EVA GEANE SILVA 04025176106	1962491	07/08/2018	388514/54/28/2018
22575671000113	135803888	EVALDO A DA SILVA	1960979	07/08/2018	385411/54/28/2018
18086088000171	134866410	EVALDECI ALVES DE MORAIS 54536995153	1962797	07/08/2018	388230/54/28/2018
22958621000115	135892163	EVALDO SEBASTIÃO DA SILVA ME	1961083	07/08/2018	384919/54/28/2018
27962524000110	136898114	EVANDERSON JOSE VARGAS 03775636170	1962346	07/08/2018	384700/54/28/2018
6329952000130	132615878	EVANDRO FONTANA - ARTEFATOS DE CIMENTO	1955901	07/08/2018	382123/54/28/2018
6183808000138	132573865	EVANDRO R. RUCKER EIRELI - ME	1955878	07/08/2018	383148/54/28/2018

20656774000182	135489695	EVANIA MARIA SILVA SANTOS 93489978153	1962959	07/08/2018	386115/54/28/2018
15113067000100	134474244	EVELIM TAVARES 02356338101	1959223	07/08/2018	389030/54/28/2018
36918530000160	131835823	EVELIN BEZERRA JAUDY	1962600	07/08/2018	385867/54/28/2018
7027185000177	132921715	EVELYN PAPELARIA E PRESENTES LTDA ME	1956032	07/08/2018	383131/54/28/2018
11521233000156	133857310	EVERALDO FERREIRA DOS SANTOS 03450092901	1958058	07/08/2018	387770/54/28/2018
7222849000159	133059138	EVERALDO PERTILE - ME	1956184	07/08/2018	382239/54/28/2018
21353148000180	135607795	EVERLYN LUCIA DE LIMA CONRADI 04570436102	1960588	07/08/2018	385957/54/28/2018
21459924000120	135625955	EVERTON GONCALVES VAL	1960630	07/08/2018	384602/54/28/2018
11862090467		EVERTON LOURENCO DA SILVA	1961735	07/08/2018	387428/54/28/2018
11683722000104	133849899	EVERTON MALDONADO ARISTIMUNHA - ME	1958039	07/08/2018	383218/54/28/2018
23463562000177	135980321	EVIMAR DE AQUINO 35822082653	1961219	07/08/2018	384969/54/28/2018
11024181000102	133753115	EVOLUTION SOUND COMERCIO E SERVIÇO LTDA	1957751	07/08/2018	383696/54/28/2018
17986763000156	134859448	EWELSON GOMES DA SILVA EIRELI	1959766	07/08/2018	389378/54/28/2018
27406425000151	136801218	EWERTON RODRIGO GUIMARAES BRUNO 01870466110	1962193	07/08/2018	384557/54/28/2018
7287165000720	133565076	EXIMPARTS DISTRIBUIDORA DE AUTO PEÇAS LTDA	1957199	07/08/2018	388107/54/28/2018
25208977000120	136628370	EXPANSÃO AGRICOLA LTDA ME	1961750	07/08/2018	384282/54/28/2018
17791834000165		EXPRESSO NORTE E SUL LOGISTICA E TRANSPORTES	1960767	07/08/2018	388409/54/28/2018
8852587002708	134390610	EXTRALUZ MOVEIS E ELETRODOMESTICOS LTDA - EPP	1959071	07/08/2018	385749/54/28/2018
27945720000186	136886922	EYDESON COSTA MATTOS 02803788152	1962318	07/08/2018	384691/54/28/2018
24908690000140	136323057	EZEQUIEL PEREIRA LOPES 03160249107	1961666	07/08/2018	386550/54/28/2018
18822102000158	135094313	EZEQUIEL SILVA SANTOS 05248259126	1962836	07/08/2018	388197/54/28/2018
20989184000171	135550432	EZULEIDE APARECIDA DE SOUZA 98610066134	1960506	07/08/2018	384471/54/28/2018
20133755000171	135394520	F A DA SILVA COMERCIO ME	1960286	07/08/2018	387924/54/28/2018
4997875000160	133422640	F A NOGUEIRA BORDADOS ME	1956626	07/08/2018	382854/54/28/2018
5319263000181	132119927	F A PEREIRA	1955600	07/08/2018	381325/54/28/2018
18713017000151	135753341	F C RAMOS - ME	1960027	07/08/2018	384029/54/28/2018
4701859000189	132045664	F COSTA SANTOS	1955463	07/08/2018	383077/54/28/2018
6933440000188	132774780	F F BRITO ENXOVAIS	1955961	07/08/2018	381753/54/28/2018
15962145000140	131979329	F F PRODUTOS DE BORRACHARIA LTDA	1955341	07/08/2018	381252/54/28/2018
9269651000156	133484378	F F S DE OLIVEIRA JUNIOR	1957007	07/08/2018	382061/54/28/2018
15061954000181	134459644	F FALCAO DOS SANTOS ME	1959198	07/08/2018	383925/54/28/2018
25159167000120	136395937	F G PEIXOTO E V FERNANDES FONTES LTDA - ME	1961729	07/08/2018	386121/54/28/2018
19448140000155	135257930	F L DOS SANTOS BENTO - ME	1960122	07/08/2018	384150/54/28/2018
2818481000172	131844296	F NOLASCO DA SILVA	1955120	07/08/2018	387534/54/28/2018
5059698000134	133940730	F P DE MENEZES ARUERA & CIA LTDA - ME	1958513	07/08/2018	384730/54/28/2018
14764887000107	134415345	F P FLORES	1959126	07/08/2018	387645/54/28/2018
22580463000102	135818664	F P ROCHA E CIA LTDA ME	1960990	07/08/2018	384795/54/28/2018
17032614000158	134681207	F PEREIRA DAS CHAGAS - ME	1962755	07/08/2018	385922/54/28/2018
26759187000103	136631096	F R MACEDO EIRELI - ME	1962052	07/08/2018	386218/54/28/2018
11126681000155	133771369	F SUSIN & CIA LTDA	1957810	07/08/2018	385620/54/28/2018
97552573000160	134290917	F. A. DE SOUZA PINHEIRO - ME	1958850	07/08/2018	384763/54/28/2018
8646602000122	133326357	F. A. S. DISTRIBUIDORA DE AUTO PEÇAS LTDA	1956665	07/08/2018	381598/54/28/2018
11097685000152	133765210	F. C. CARDOSO - ME	1957791	07/08/2018	385685/54/28/2018
16793407000153	134699297	F. CRISTINA OLIVEIRA DA CONCEIÇÃO - ME	1959566	07/08/2018	389518/54/28/2018
9435201000196	133525090	F. DA SILVA BRITES	1957093	07/08/2018	383274/54/28/2018
9374248000197	133512126	F. DE ALMEIDA FERREIRA & CIA LTDA ME	1957067	07/08/2018	385626/54/28/2018
14487705000190	134380550	F. DE ALMEIDA TRANSPORTADORA ME	1959057	07/08/2018	388354/54/28/2018
6201807000179	132745194	F. E. S. DE JESUS LANCHES	1955953	07/08/2018	381451/54/28/2018
9330690000111	133498670	F. F. MODA E ACESSORIOS LTDA ME	1957041	07/08/2018	383252/54/28/2018
10774417000165	133705552	F. G. DE AMORIM -PRESTADORA DE SERVIÇOS-ME	1957625	07/08/2018	383644/54/28/2018
21722386000115	135696437	F. G. NOBRE - COMERCIO ME	1960732	07/08/2018	387471/54/28/2018
10553074000109	133654630	F. GATTERMANN & CIA LTDA ME	1957490	07/08/2018	387637/54/28/2018
7662310000110	133111865	F. H. S. BOMFIM ME	1956284	07/08/2018	382277/54/28/2018
18288052000170	134932935	F. M. DE A. F. TOMAZ ME	1959818	07/08/2018	386654/54/28/2018
73550170000113	132401894	F. M. PEREIRA	1955812	07/08/2018	382085/54/28/2018
18279102000153	135149118	F. N. DA SILVA - FUNILARIA - ME	1960005	07/08/2018	384015/54/28/2018
15393641000120	134514971	F. Q. REFEIÇÕES COLETIVAS LTDA	1959288	07/08/2018	389059/54/28/2018
7858092000194	133159981	F. R. C. ANTINES	1956380	07/08/2018	382316/54/28/2018
13893153000157	134283317	F. R. DE SOUZA ATAIDES & CIA LTDA - ME	1958829	07/08/2018	384756/54/28/2018
14757764000130	134417739	F. R. MACEDO & CIA LTDA	1959134	07/08/2018	383830/54/28/2018
9215819000140	133472752	F. R. SALES - AUTO CENTER	1956982	07/08/2018	381613/54/28/2018
9623242000106	133566099	F. R. TORRES GARCIA ME	1957202	07/08/2018	383472/54/28/2018
20552503000187	135486939	F.B AMORIM TRANSPORTES RODOVIÁRIOS ME	1960394	07/08/2018	386897/54/28/2018
15565858000170	134551699	F.BATISTA GRACIANO ME	1959344	07/08/2018	389450/54/28/2018
14112750000160	134319524	F.C. PEREIRA - RESTAURANTE	1958922	07/08/2018	385307/54/28/2018
11576127000170	133850684	F.E. DA S. ROCHA - ME	1958040	07/08/2018	383219/54/28/2018



23510021000152	135987881	F.G. COMERCIO DE PECAS E SERVICOS PARA MAQUINAS PESADAS LTDA EPP	1961224	07/08/2018	385277/54/28/2018
17281907000179	134707338	F.G. DE FREITAS BALDO EIRELI - ME	1959588	07/08/2018	389553/54/28/2018
2402838000137	134307887	F2M COMÉRCIO DE VIDROS E REPRESENTAÇÕES LTDA EPP	1958891	07/08/2018	384828/54/28/2018
9635176000194	133568431	F2P COMERCIAL IMPORTADORA E EXPORTADORA LTDA-ME	1957207	07/08/2018	383474/54/28/2018
12792126000125	134036476	FABIA ALVES FERREIRA & CIA LTDA ME	1958356	07/08/2018	387549/54/28/2018
24819805000120	136301215	FABIANA ANGELA ALVES DA SILVA 02948167124	1961640	07/08/2018	386715/54/28/2018
21575488000155	135638879	FABIANA APARECIDA REZENDE DA SILVA SOARES 00267969104	1960668	07/08/2018	386262/54/28/2018
11371769000132	133816885	FABIANA GOMES DE OLIVEIRA ME	1957937	07/08/2018	387886/54/28/2018
26309387000156	136527230	FABIANA LOPES MARCELINO 30458399833	1961915	07/08/2018	384348/54/28/2018
3488432000181	131908316	FABIANA SAMARA REGIS DE ASSIS COMERCIO	1955232	07/08/2018	388270/54/28/2018
18751978000150	135069513	FABIANA VALDAMERI & CIA LTDA ME	1959944	07/08/2018	383996/54/28/2018
12618680000190	134038347	FABIANE REGINA AZZOLIN 69638055049	1958362	07/08/2018	388043/54/28/2018
23984454000140	136094171	FABIANE RODRIGUES DA COSTA 03284519165	1961366	07/08/2018	383907/54/28/2018
14215520000126	134333446	FABIANO DO NASCIMENTO LIMA-ME	1958956	07/08/2018	384851/54/28/2018
11530428000162	133860353	FABIANO GOMES DOS SANTOS 72115149149	1957987	07/08/2018	383786/54/28/2018
19674931000101	135296757	FABIELLY GOMES DA SILVA BRITO 05285209110	1962913	07/08/2018	388196/54/28/2018
24331151000190	136180434	FABIO BARBOSA PIRES 01449733590	1961490	07/08/2018	384095/54/28/2018
97528485000122	134291670	FABIO CARVALHO DOS SANTOS 97542970100	1958852	07/08/2018	384764/54/28/2018
24058779000164	136114016	FABIO DE SOUSA VIEIRA 07017699475	1961400	07/08/2018	383921/54/28/2018
29061251000168	137048610	FABIO HENRIQUE PAGLIARI 03200816139	1962544	07/08/2018	388626/54/28/2018
11959688000158	133935132	FABIO HORST 00100874193	1958200	07/08/2018	387914/54/28/2018
4993414000110	132092395	FABIO JOSE REGIS ASSIS C REPRESENTACOES	1955552	07/08/2018	388124/54/28/2018
9006748000176	133435296	FABIO JUNIO GOMES SEBALHO ME	1956879	07/08/2018	381220/54/28/2018
20326958000184	135476062	FABIO JUNIOR MARTINS - ME	1960380	07/08/2018	386156/54/28/2018
17036168000150	134675681	FABIO LEITE CAMPOS 88500632100	1959535	07/08/2018	389155/54/28/2018
70496682000150	133874710	FABIO LUIZ DELBEN & CIA LTDA ME	1955178	07/08/2018	387109/54/28/2018
21820300000197	135677505	FABIO PEREIRA DOS SANTOS 70477184197	1960753	07/08/2018	388948/54/28/2018
3466830000105	133358291	FABIO SILVA DE OLIVEIRA ME	1956067	07/08/2018	381748/54/28/2018
23171435000102	135908647	FABIO SOARES REGO 00222759160	1961141	07/08/2018	385415/54/28/2018
24250059000104	136157220	FABIOLA DA SILVA MOREIRA 00005503108	1961455	07/08/2018	384080/54/28/2018
13761695000176	134255607	FABIOLA DA SILVA SOUSA CUNHA 03300084121	1958766	07/08/2018	388600/54/28/2018
21546776000181	135634350	FABIULA CAROLINE DE OLIVEIRA 04670849123	1960653	07/08/2018	385987/54/28/2018
13814147000167	134263774	FABLICIO GONCALVES DE OLIVEIRA 02925398197	1958784	07/08/2018	388607/54/28/2018
3514761000150	131910361	FABRICA DE LAJOTAS SORRISO LTDA - ME	1955236	07/08/2018	385131/54/28/2018
17656392000144	134771320	FABRICA DE MOVEIS CASTELANA LTDA ME	1959669	07/08/2018	389271/54/28/2018
12118961000184		FABRICA DO CAPACHO COM. DE TAPETES LTDA	1958299	07/08/2018	387567/54/28/2018
15415258000126	134523024	FABRICIO DORIGO DA SILVA 01550806106	1959305	07/08/2018	389453/54/28/2018
21632893000168	135643414	FABRICIO GUIMARAES DOS SANTOS 03204810186	1960684	07/08/2018	386134/54/28/2018
74075243000125	131508210	FACCO & FACCO LTDA	1954861	07/08/2018	381274/54/28/2018
20400209000150	135445396	FAGNER PEREIRA BARABACH 02134785101	1960340	07/08/2018	384383/54/28/2018
14594983000227	134584902	FAGUNDES & ROSARIO LTDA ME	1959388	07/08/2018	389275/54/28/2018
2150121190		FAILA MARTINS DOS SANTOS	1960008	07/08/2018	386323/54/28/2018
11966478000197	133897478	FALIANE GOMES DE SOUZA - ME	1958149	07/08/2018	387596/54/28/2018
3092202000107	130363316	FANTASY COMERCIO DE ARTIGOS DO VESTUARIO LTDA	1954633	07/08/2018	381676/54/28/2018
18751554000196	135088992	FARDIN & FARDIN LTDA	1959949	07/08/2018	383998/54/28/2018
15950421000150	130553514	FARES & CIA LTDA	1954663	07/08/2018	382649/54/28/2018
9550809000242	133648982	FARMA VIDA COMERCIO DE MEDICAMENTOS LTDA ME	1957480	07/08/2018	383584/54/28/2018
9550809000161	133647412	FARMA VIDA COMERCIO DE MEDICAMENTOS LTDA ME	1957229	07/08/2018	386787/54/28/2018
22155018000103	135732301	FARMACIA E DROGARIA REVITALLY LTDA	1960851	07/08/2018	388820/54/28/2018
10780348000100	133702049	FARMÁCIA SANTA RITA EIRELI ME	1957613	07/08/2018	383638/54/28/2018
3601237000116	131918648	FARMACIA SAO LOURENCO LTDA EPP	1955247	07/08/2018	381979/54/28/2018
13497666000149	134200993	FARNIY MARTINS DA CONCEIÇÃO ME	1958673	07/08/2018	388874/54/28/2018
22585146000189	135834996	FARO FINO RAÇÕES LTDA	1960983	07/08/2018	385319/54/28/2018
15276601000107	134496760	FARTEC FABRICA DE ARTEFATOS DE CIMENTO LTDA - ME	1959260	07/08/2018	389048/54/28/2018
11343752000171	133804682	FASHION NOIVAS - COMÉRCIO DE ROUPAS LTDA ME	1957891	07/08/2018	385760/54/28/2018
7352910000182	133018210	FAST SHAKE SORVETERIA E LANCHONETE LTDA ME	1956110	07/08/2018	381591/54/28/2018
29427495000111	137089309	FAT COMÉRCIO DE PEÇAS E SERVIÇOS LTDA ME	1962570	07/08/2018	388745/54/28/2018
26862948000140	136674054	FATIMA CRISTINA GRIGGI PEDROSA 54433002100	1962096	07/08/2018	386209/54/28/2018
23250946000101	136085709	FATIMA DE LOURDES CATANANTE FURLAN	1961236	07/08/2018	383854/54/28/2018
4306612000168	131996371	FATIMA FRANCHINI	1955374	07/08/2018	382030/54/28/2018
12537030000110	134023919	FATIMA GUIMARAES FERREIRA 34681663115	1958332	07/08/2018	385666/54/28/2018
16620826000193	134613171	FATIMA REGINA DA SILVA 53557484149	1959433	07/08/2018	389414/54/28/2018
4558054000128	134014766	FATIMA ROCHA MACEDO ME	1955448	07/08/2018	387745/54/28/2018
2385332981		FATIMA ROSELAINE BREITENBACH	1957860	07/08/2018	388323/54/28/2018

10376476000185	133619966	FATIMA S COSTA BRETAS - ME	1957384	07/08/2018	387640/54/28/2018
82853839000137	133054438	FAUSTINO DANIELLI - DROGARIA - ME	1956173	07/08/2018	382750/54/28/2018
21702127000122	135651204	FAZENDA TIPICA RESTAURANTE LTDA ME	1960709	07/08/2018	387005/54/28/2018
5997729000106	132369648	FEDERISI AUTO PEÇAS LTDA ME	1955793	07/08/2018	382817/54/28/2018
26514427000100	136578560	FEITOSA COSTA & CIA LTDA ME	1961974	07/08/2018	387941/54/28/2018
24193060000136	136144675	FELICIANE LUIZA DOS REIS 71483357104	1961440	07/08/2018	386011/54/28/2018
19032411000197	135148596	FELICIDADE DA ASCENÇÃO DE MATOS ALMEIDA ME	1960007	07/08/2018	386157/54/28/2018
14963029000183	133562352	FELINTO JOÃO DE CAMARGO	1957190	07/08/2018	387590/54/28/2018
20302125000183	136457290	FELIPE F.B.DA ROCHA ME	1961732	07/08/2018	387052/54/28/2018
22119104000152	135735076	FELIPE RODRIGUES DA SILVA 06104520103	1960855	07/08/2018	388451/54/28/2018
23575090000144	136004270	FELIPE RODRIGUES NOVAIS 03441013123	1961246	07/08/2018	387627/54/28/2018
36954238000101	131337289	FENIX COMERCIO DE MUDAS LTDA	1954785	07/08/2018	382993/54/28/2018
13184156000111	134154932	FENIX COMERCIO E SERVICOS EIRELI ME	1958589	07/08/2018	388674/54/28/2018
12490857000116	134021355	FERMINO MENDES DE ARRUDA 45971544187	1958325	07/08/2018	387488/54/28/2018
21250276000106	135625351	FERMISI SERV. TERRAPLA. COM. MTS. CONST. EIRELI ME	1960575	07/08/2018	384577/54/28/2018
25126563000151	136372988	FERNANDA ALVES DE JESUS 04616121192	1961717	07/08/2018	386617/54/28/2018
19873633000132	135337755	FERNANDA ARAUJO COSTA 03957449111	1962923	07/08/2018	386095/54/28/2018
23617971000180	136013325	FERNANDA AUGUSTA FANAIA VIEIRA 00503204161	1961257	07/08/2018	383865/54/28/2018
22120571000100	135735203	FERNANDA BELLUF GALERA 00660284189	1960856	07/08/2018	388452/54/28/2018
15108338000139	134477367	FERNANDA DIAS COSTA ME	1959229	07/08/2018	389032/54/28/2018
24228258000108	136154441	FERNANDA DOS SANTOS DE ALMEIDA 06284405103	1961453	07/08/2018	386904/54/28/2018
25323076000189	136418163	FERNANDA ELIZ SALGADO SQUARIO 02325958108	1961779	07/08/2018	384289/54/28/2018
29066783000198	137048890	FERNANDA FREITAS FERNANDES 02739922108	1962542	07/08/2018	388541/54/28/2018
27500858000171	136818196	FERNANDA INACIO ERNST 05763063120	1962212	07/08/2018	384647/54/28/2018
81782993215		fernanda katia de frança	1959804	07/08/2018	389268/54/28/2018
28827280000125	137015399	FERNANDA KELLER LIMA 75765748104	1962497	07/08/2018	388860/54/28/2018
28086792000188	136910971	FERNANDA MOURA MARQUES 96663367153	1962372	07/08/2018	386516/54/28/2018
19528867000142	135268192	FERNANDA SANTOS DE OLIVEIRA 01669175162	1960144	07/08/2018	384158/54/28/2018
10260171000294	135401402	FERNANDES COMERCIO DE PEÇAS LTDA ME	1960268	07/08/2018	386875/54/28/2018
10690764000100	133683346	FERNANDES COSTA & LINO COSTA LTDA ME	1957557	07/08/2018	387518/54/28/2018
23669056000139	136381758	FERNANDES DE BRITO COMERCIO DE ALIMENTOS LTDA ME	1961710	07/08/2018	384262/54/28/2018
23981099000155	136124941	FERNANDO A MORAIS ME	1961417	07/08/2018	387211/54/28/2018
24441928000170	136205526	FERNANDO CELEZIO LINO 04573007954	1961528	07/08/2018	386625/54/28/2018
54552770144		FERNANDO DA FONSECA MELO	1955756	07/08/2018	381977/54/28/2018
17158052000193	134692047	FERNANDO DA ROCHA MOREIRA 02130894160	1962759	07/08/2018	385923/54/28/2018
18330406000106	135279623	FERNANDO DOMINGOS PEREIRA ME - ME	1960151	07/08/2018	386467/54/28/2018
22775331000136	135838592	FERNANDO FERNANDES VARELA 01884265073	1961037	07/08/2018	385398/54/28/2018
25382832000140	136964010	FERNANDO FERRAI DE LARA ME	1961875	07/08/2018	386544/54/28/2018
27413033000110	136802770	FERNANDO FIGUEIREDO DA CUNHA 03528612150	1962188	07/08/2018	386689/54/28/2018
28134266000146	136914870	FERNANDO GOHL 28635140168	1962377	07/08/2018	384711/54/28/2018
23977072000199	136093159	FERNANDO HIGINO DE ARAUJO CALDEIRA 81119461120	1961365	07/08/2018	383906/54/28/2018
14124477000193	134322592	FERNANDO JOSE FONTES 00628942184	1958933	07/08/2018	385333/54/28/2018
8648592000245	133674657	FERNANDO JOSE MORENO DAMIAO - ME	1957543	07/08/2018	387329/54/28/2018
17883404000173	134848810	FERNANDO MOREIRA BERTOLDI ME	1959754	07/08/2018	389438/54/28/2018
10701137000127	133685969	FERNANDO P G SOUZA ME	1957570	07/08/2018	383613/54/28/2018
24708264000162	136274668	FERNANDO PEREIRA SANTOS 23746050278	1961607	07/08/2018	384142/54/28/2018
93316658149		FERNANDO SANTOS PEREIRA DA CUNHA	1956029	07/08/2018	381384/54/28/2018
29245155000170	137073941	FERNANDO SANTOS QUEIROZ OLIVEIRA 00387036296	1962563	07/08/2018	388661/54/28/2018
2180377916		FERNANDO SHJAM WASKI FILHO	1957807	07/08/2018	383720/54/28/2018
15988281000100	134589670	FERNANDO SILVA DA CRUZ 01982289104	1959395	07/08/2018	389481/54/28/2018
26591195000185	136617638	FERNANDO URIAS MARTINS EIRELI ME	1962029	07/08/2018	384491/54/28/2018
56293871000103		FERNAO DIESEL TRATORES E PECAS LTDA	1955170	07/08/2018	385105/54/28/2018
17988490000189	134840658	FERREIRA AGROPECUARIA LTDA ME	1959752	07/08/2018	389607/54/28/2018
3373932000178	131915185	FERREIRA LIMA & CIA LTDA ME	1955243	07/08/2018	387122/54/28/2018
7150031000178	132894793	FERREIRA SOARES & SANTOS LTDA ME	1962617	07/08/2018	385827/54/28/2018
7871961000110	133163601	FERRERÃO PEÇAS AUTOMOTIVAS USADAS LTDA. - ME	1956389	07/08/2018	382320/54/28/2018
10834645000183	133720420	FERRI & FERRI LTDA ME	1957663	07/08/2018	387293/54/28/2018
10638777000130	133671658	FFX ROUPAS E ACESSORIOS LTDA ME	1957537	07/08/2018	386816/54/28/2018
9149611000170	133459993	FIGUEIROBA ALBUQUERQUE & ALBUQUERQUE LTDA	1956945	07/08/2018	382034/54/28/2018
24984031000192	130498041	FILOGOMES F SUPERMERCADO - ME	1954653	07/08/2018	382645/54/28/2018
22966473000180	135888867	FINEZE TRANSPORTES LTDA ME	1961119	07/08/2018	385540/54/28/2018
15272642000117	134495497	FIOS DE OURO - COMÉRCIO DE OURO LTDA - ME	1959259	07/08/2018	389589/54/28/2018
28312251000120	137000979	FISIOKONE COMERCIO DE PRODUTOS FITOTERAPICOS EIRELI ME	1962484	07/08/2018	388963/54/28/2018
15199365000164	134546296	FLAVIA AMELIA TAQUES DO NASCIMENTO ME	1959338	07/08/2018	389076/54/28/2018
24915806000178	136324134	FLAVIA APARECIDA PINTO RABELO 70080330100	1961669	07/08/2018	386285/54/28/2018

22191352000104	135748100	FLAVIA CUNHA FRANCA 02097693199	1960877	07/08/2018	388670/54/28/2018
24844072000183	136304397	FLAVIA DE OLIVEIRA 68872895120	1961645	07/08/2018	384232/54/28/2018
12710755000169	134050142	FLAVIA GONCALVES DA SILVA 21340798867	1958348	07/08/2018	386730/54/28/2018
28279562000135	136933076	FLAVIA KIOMA R SANTANA ME	1962403	07/08/2018	388755/54/28/2018
6090499000151	133638170	FLÁVIA OLIVEIRA - ME	1956601	07/08/2018	382403/54/28/2018
18581784000154	135016355	FLAVIA RAQUEL GONÇALVES VEGA - EPP	1959905	07/08/2018	386443/54/28/2018
5701122000129	132246481	FLAVIA REGINA RODRIGUES ERNST	1955729	07/08/2018	381970/54/28/2018
21705742000192	135653665	FLAVIANE LEAL TORRES DE LIMA 57084270191	1960710	07/08/2018	384629/54/28/2018
5952264000169	133811964	FLAVIO ALMEIDA BRITO - ME	1957873	07/08/2018	383742/54/28/2018
13439033000184	134189612	FLAVIO DE LIMA ME	1958656	07/08/2018	388396/54/28/2018
12435578000150	133990150	FLAVIO FERNANDO ZILIO DA SILVA - ME	1958282	07/08/2018	387088/54/28/2018
28630618000154	136989357	FLAVIO PAULO DE LIMA 10899401732	1962467	07/08/2018	388506/54/28/2018
5466683000190	132143577	FLAVIO PEREIRA MACHADO	1955651	07/08/2018	381936/54/28/2018
18002697000103	134842669	FLAVIO SILVA DE SOUZA-ME	1959755	07/08/2018	389323/54/28/2018
27203713000109	136797121	FLOR DO CAMPO MODA INTIMA EIRELI ME	1962146	07/08/2018	385988/54/28/2018
10441239000150	135153190	FLOR DO PANTANAL COM VAR DE MEL E DERIV LTDA - ME	1957842	07/08/2018	387523/54/28/2018
22315498000114	135763576	FLORENTINA RODRIGUES CARDOSO 52252531134	1960906	07/08/2018	388833/54/28/2018
37313665000165	135387370	FLORICULTURA COLIBRI LTDA ME	1959999	07/08/2018	384012/54/28/2018
13866808000106	134271734	FLORIDA COMERCIO DE MOTOCICLETAS LTDA	1958801	07/08/2018	388611/54/28/2018
5283464000176	133177084	FLORINDA G. COELHO - ME	1956420	07/08/2018	383067/54/28/2018
22151727000102		FLOW LIGHT - COM. E REP. E IMP. DE MAT. E EQUIP. EL. T. LTDA.	1961681	07/08/2018	387049/54/28/2018
10314809000141	133697991	FM SALÃO DE BELEZA E VESTUARIO LTDA	1957595	07/08/2018	383627/54/28/2018
8399555000160	133277836	FOCO COMERCIO DE BATERIAS LTDA-ME	1956583	07/08/2018	382713/54/28/2018
14254005000155	134338596	FOCUS COMERCIO DE PRODUTOS AGROPECUARIOS LTDA ME	1958973	07/08/2018	384859/54/28/2018
26571653000114	131227815	FOLHADOS REPRESENTACOES LTDA	1954750	07/08/2018	382687/54/28/2018
5845473000456	133394735	FORESVEL COMÉRCIO DE VEÍCULOS LTDA	1956787	07/08/2018	381462/54/28/2018
7338656000168	133022412	FORGHIERI COMERCIO DE VEICULOS E TRANSPORTES LTDA	1956118	07/08/2018	382811/54/28/2018
7413467000102	133039285	FORLOG LOGISTICA E TRANSPORTES LTDA	1956145	07/08/2018	382224/54/28/2018
1907141000155	131772198	FORMOSA PRODUCAO E COM DE FRUTAS E TRANSPORTES TER	1955053	07/08/2018	385028/54/28/2018
3706055000100	133162559	FORMULA 1 TRANSPORTES DE CARGAS LTDA ME	1956386	07/08/2018	381504/54/28/2018
5587547000159	132171317	FORMULA CERTA COM. MANIPULAÇÃO DE MEDICAMENTOS LTD	1955677	07/08/2018	383072/54/28/2018
2061292000106	131770659	FORNARI & CIA. LTDA - ME	1955050	07/08/2018	385026/54/28/2018
11495839000164	133827615	FORT DISTRIBUIDORA DE AUTO PEÇAS LTDA - ME	1957969	07/08/2018	388176/54/28/2018
9298123000125		FORTUNA PECAS EIRELI - EPP	1957767	07/08/2018	387528/54/28/2018
8073865000190	133207331	FOTO FILME LTDA ME	1956485	07/08/2018	381577/54/28/2018
1501660000119	133104095	FOX UNIMAX CORRETORA DE SEGUROS E REPRESENTAÇÕES L	1956266	07/08/2018	382876/54/28/2018
581814000167	131622595	FOZ COMERCIO E DISTRIBUIDORA DE MOVEIS LTDA ME	1954917	07/08/2018	382969/54/28/2018
3818892000120	131942166	FRABETI E PAGANOTTI LTDA - EPP	1955278	07/08/2018	381419/54/28/2018
5689050000141	132455668	FRAGOLA SORVETES LTDA	1955835	07/08/2018	383036/54/28/2018
15504766000180	134539087	FRANCA COMERCIO DE MEDICAMENTOS LTDA ME	1959327	07/08/2018	389373/54/28/2018
12371682000128	134007840	FRANÇA SERVIÇOS TERCEIRIZADOS EIRELI - EPP	1958272	07/08/2018	383464/54/28/2018
10508631000170	133645754	FRANCIANE BASSO DOS SANTOS-ME	1957470	07/08/2018	385752/54/28/2018
18738639000134	135065224	FRANCIELE CRISTINA DE ALMEIDA 91544947100	1962826	07/08/2018	386056/54/28/2018
27881629000144	136874584	FRANCIELE DE JESUS ANDRADE 03325994180	1962299	07/08/2018	384683/54/28/2018
23227448000148	135924871	FRANCIELI FERNANDA KORBES - ME	1961164	07/08/2018	384951/54/28/2018
26861528000149	136673791	FRANCIELI MARTINS DE SOUZA 00919005144	1962095	07/08/2018	386361/54/28/2018
13321980000176	134164865	FRANCIELI ZIIGE ME	1958616	07/08/2018	388381/54/28/2018
19653282000154	135294827	FRANCIELLY ALVES SOARES 03111312127	1962907	07/08/2018	385787/54/28/2018
22480645000101	135793580	FRANCIELY FRANCISCA DA SILVA 02431392171	1960958	07/08/2018	385575/54/28/2018
24570733000120	136240275	FRANCIMERY MORAIS DA SILVA MARREIRO 48948063391	1961570	07/08/2018	386570/54/28/2018
23106204000107	135896754	FRANCINALDO MONTEIRO CORDEIRO 02852828405	1961129	07/08/2018	385326/54/28/2018
26564193000105	136584829	FRANCINALDO SOARES SILVINO 03840842140	1961989	07/08/2018	386212/54/28/2018
94409030400		FRANCINEI ARAUJO	1962053	07/08/2018	386575/54/28/2018
19066587000160	135164125	FRANCINEUBA BARROS PEREIRA 00963667106	1962860	07/08/2018	388247/54/28/2018
22037731000144	135716225	FRANCIS JESUS SANTOS E SILVA E VERA SANTOS LTDA ME	1960819	07/08/2018	388432/54/28/2018
2871129000109	131849441	FRANCISCA ALMEIDA NASCIMENTO	1962602	07/08/2018	388256/54/28/2018
13709047000170	134243277	FRANCISCA CLAUDIO MACEDO 78014700368	1958741	07/08/2018	388889/54/28/2018
24285997000131	136163947	FRANCISCA DELVA LEITE ME	1961465	07/08/2018	384086/54/28/2018
16518115000102	134599837	FRANCISCA ELIZANGELA MENDES BARBOSA 97240389120	1959410	07/08/2018	389515/54/28/2018
19639648000130	135303320	FRANCISCA VERONICA SILVEIRA TARGINO	1960162	07/08/2018	384166/54/28/2018
3248020000174	131885197	FRANCISCATTO & CIA LTDA	1955198	07/08/2018	386956/54/28/2018



17078607000197	134682750	FRANCISCO ALBERTO BARBOSA DE SOUSA ME	1959546	07/08/2018	389593/54/28/2018
5635405000110	132218070	FRANCISCO ANTONIO SAMPAIO RODRIGUES - ME	1955711	07/08/2018	381962/54/28/2018
8337177000190	133263959	FRANCISCO C. DO NASCIMENTO ME	1956565	07/08/2018	381729/54/28/2018
12841977000110	134077997	FRANCISCO CANABARRA DA SILVA 94986916149	1958415	07/08/2018	385648/54/28/2018
71075526868		FRANCISCO CARLOS BERNARDO	1957975	07/08/2018	387340/54/28/2018
28372096000138	136952364	FRANCISCO CARLOS G DE OLIVEIRA 18021980249	1962421	07/08/2018	388811/54/28/2018
18806306000103		FRANCISCO CÉLIO CINTRA TRANSPORTES ME	1961329	07/08/2018	388095/54/28/2018
5063263000163	132152606	FRANCISCO DA SILVA LEITE COMERCIO	1955660	07/08/2018	382791/54/28/2018
15754205000130	134574478	FRANCISCO DAS CHAGAS COLACO 65563387100	1962739	07/08/2018	385916/54/28/2018
22771171000157	135838320	FRANCISCO DE ASSIS GOMES 87098199168	1961036	07/08/2018	385464/54/28/2018
3272440000196	131614282	FRANCISCO DE ASSIS GRANJA - ME	1954912	07/08/2018	382621/54/28/2018
178315000123	131564080	FRANCISCO DE ASSIS LEITE	1962595	07/08/2018	387994/54/28/2018
27677787000187	136850103	FRANCISCO GOMES DE AZEVEDO 04304931342	1962255	07/08/2018	387734/54/28/2018
19483434000118	135260027	FRANCISCO MARTINS DA SILVA 28425758149	1962890	07/08/2018	386083/54/28/2018
18898845000101	135116147	FRANCISCO MENDES DE SOUSA 04491516383	1959985	07/08/2018	386533/54/28/2018
7347597000194	135673615	FRANCISCO OLIVEIRA DOS SANTOS-REPR. COMERCIAIS ME	1960595	07/08/2018	384587/54/28/2018
7257911000148	132940183	FRANCISCO PINHEIRO ALVES FILHO ME	1956041	07/08/2018	382178/54/28/2018
250852000137	136608345	FRANCISCO RAMOS DE SOUZA ME	1961734	07/08/2018	384272/54/28/2018
24822677000173	136301738	FRANCISCO SOARES FERREIRA 89780736387	1961641	07/08/2018	386678/54/28/2018
29356421000131	137085206	FRANCISCO SOBRINHO DE FREITAS 06843214401	1962568	07/08/2018	388556/54/28/2018
12655140000187	136297650	FRANCISMAR SOUSA DOS SANTOS 77472640115	1959011	07/08/2018	385323/54/28/2018
19229014000100	135199514	FRANCISMEIRY DA SILVA PEREIRA 60375299149	1962870	07/08/2018	387996/54/28/2018
5559933000137	132192926	FRANCO K SATO-ME	1955691	07/08/2018	381952/54/28/2018
21204939000148	137060840	FRANCOISE UELITA SILVA GONÇALVES ME	1961791	07/08/2018	384294/54/28/2018
13440922000161	134195671	FRANCYMARI RODRIGUES DA SILVA 01199423130	1958668	07/08/2018	388400/54/28/2018
9589512000100	133564657	FRANZONI INDUSTRIA DE ALIMENTOS LTDA ME	1957196	07/08/2018	383470/54/28/2018
1876663000137	130315206	FREIOS RONDON LTDA	1954623	07/08/2018	382634/54/28/2018
11245600000217	135576920	FREITAS E MARQUES LTDA ME	1960421	07/08/2018	386191/54/28/2018
5675888000186	132225654	FRUTARIA DA RAQUEL LTDA ME	1955717	07/08/2018	383003/54/28/2018
7780603000100	133157261	FRUTO DO SUL DIST. DE FRUTAS LTDA	1956374	07/08/2018	381777/54/28/2018
13445878000182	134191498	FUKUI RESTAURANTE LTDA ME	1958662	07/08/2018	388399/54/28/2018
4906576000173	132066815	FUNERARIA E FLORICULTURA MARCAL LTDA	1955505	07/08/2018	382485/54/28/2018
24512627000190	136307051	FURLAN COM ATACADISTA DE SORVETES EIRELI ME	1961565	07/08/2018	384124/54/28/2018
2685653000187	136014356	FUXICO RESTAURANTE EIRELI ME	1961046	07/08/2018	384899/54/28/2018
11643621000100	133854302	FUZARO TRANSPORTES LTDA ME	1958056	07/08/2018	383228/54/28/2018
4872363000178	132092069	FWP OPERADORA DE VIAGENS E TURISMO LTDA	1955551	07/08/2018	385142/54/28/2018
23541993000104	135997747	G W SANTOS E CIA LTDA ME	1961233	07/08/2018	385304/54/28/2018
27403298000137	136860818	G A DE MIRANDA EIRELI ME	1962222	07/08/2018	386172/54/28/2018
3854177000143	131949306	G A S GALLICCHIO	1955292	07/08/2018	381242/54/28/2018
3854177000305	132110741	G A S GALLICCHIO	1955583	07/08/2018	381911/54/28/2018
28231956000113	136941672	G B ALVES CORDEIRO EIRELI EPP	1962396	07/08/2018	388850/54/28/2018
18464436000105	135526710	G B PEREIRA BORGES ME	1960343	07/08/2018	384385/54/28/2018
24709388000162	130571830	G B VIECILI ME	1954668	07/08/2018	382652/54/28/2018
6980402000186	132911868	G BRILHANTE DOS SANTOS	1956025	07/08/2018	381861/54/28/2018
3959419000163	131958844	G C ROCHA	1955311	07/08/2018	383142/54/28/2018
36944775000162	131326740	G F BRASIL - ME	1954782	07/08/2018	382699/54/28/2018
10926449000139	133733955	G F GUILLEN ME	1957696	07/08/2018	385631/54/28/2018
14418674000115	134447654	G F SILVA TERCEIRIZE SERVIÇOS ME	1959183	07/08/2018	387768/54/28/2018
11383659000190	133824993	G L G DE MELO ME	1957961	07/08/2018	383779/54/28/2018
10467752000110	133637328	G NORTE CONSTRUCAO E ACABAMENTO LTDA - EPP	1957446	07/08/2018	387556/54/28/2018
37523693000107	131435647	G P COMERCIAL DE PECAS LTDA	1954825	07/08/2018	381413/54/28/2018
37523693000298	131435655	G P COMERCIAL DE PECAS LTDA	1954826	07/08/2018	381704/54/28/2018
37523693000379	131568213	G P COMERCIAL DE PECAS LTDA	1954893	07/08/2018	382979/54/28/2018
9125315000130	133887960	G P R GASPAS ALVARES ME	1958098	07/08/2018	387854/54/28/2018
8271356000171	133377504	G RODRIGUES & CIA LTDA ME	1956737	07/08/2018	381647/54/28/2018
13036966000120	134102525	G S DAVI & CIA LTDA-ME	1958470	07/08/2018	387117/54/28/2018
26970019000154	136661467	G S FILHO MONTAGEM INDUSTRIAL ME	1962084	07/08/2018	386444/54/28/2018
26050576000157	136497012	G S S OLIVEIRA OTICA E RELOJOARIA ME	1961858	07/08/2018	387067/54/28/2018
7833744000136	133152383	G. DE O. BAIA & CIA LTDA - ME	1956367	07/08/2018	381232/54/28/2018
8639357000126	133328090	G. A. DA MOTA & CIA LTDA ME	1956668	07/08/2018	382436/54/28/2018
7221818000183	132989859	G. A. SANTANA - FUNILARIA - ME.	1956078	07/08/2018	381288/54/28/2018
2807271000189	132152720	G. ALVES DA SILVA COMERCIO - ME	1955661	07/08/2018	381941/54/28/2018
13994717000148	134297598	G. BARBOSA COMERCIO ME	1958866	07/08/2018	385503/54/28/2018
7038746000133	132816911	G. BATISTA TAPEÇARIA - ME	1955984	07/08/2018	382154/54/28/2018
8848917000152	133396282	G. BUOGO-ME	1956792	07/08/2018	382508/54/28/2018
12165259000171	133947866	G. BUONO - ME	1958222	07/08/2018	388163/54/28/2018

12648262000146	134017781	G. DA SILVA NASCIMENTO - ME	1958320	07/08/2018	388139/54/28/2018
12481904000165	134004990	G. DE A. FEITOSA PRODUTOS ELETRONICOS ME	1958298	07/08/2018	388166/54/28/2018
10953997000158	133740650	G. DO C. E SILVA - BORRACHAS - ME	1957716	07/08/2018	383678/54/28/2018
37506508000176	131411071	G. E. DE MENEZES & CIA LTDA ME	1954815	07/08/2018	382584/54/28/2018
13501166000133	134281683	G. F. MADUREIRA-ME	1958826	07/08/2018	385454/54/28/2018
19673576000148	135334128	G. FLORENTINO MUNIZ NETO CONSTRUÇÕES E SERVIÇOS EI	1960171	07/08/2018	386136/54/28/2018
9452504000117	133551547	G. N. SOUZA - LANCHONETE E RESTAURANTE ME	1957160	07/08/2018	387784/54/28/2018
15795413000187	134848403	G. OLIVEIRA BARROS - ME	1959724	07/08/2018	389538/54/28/2018
5826666000117	132290081	G. P. DE ALENCAR-ME	1955753	07/08/2018	382875/54/28/2018
15393548001430	135067790	G. W. M. RIBEIRO	1959946	07/08/2018	386641/54/28/2018
15393548001511	135053498	G. W. M. RIBEIRO - ME	1959929	07/08/2018	383977/54/28/2018
15393548001783	135055202	G. W. M. RIBEIRO - ME	1959930	07/08/2018	383978/54/28/2018
15393548000620	134779878	G. W. M. RIBEIRO - ME	1959554	07/08/2018	389166/54/28/2018
15393548000892	134782593	G. W. M. RIBEIRO - ME	1959678	07/08/2018	389215/54/28/2018
15393548001279	134781830	G. W. M. RIBEIRO - ME	1959679	07/08/2018	389541/54/28/2018
4427259000174	132172224	G.A. INFORMATICA LTDA	1955678	07/08/2018	382915/54/28/2018
12451298000135	134260686	G.C. FERREIRA LOPES & CIA LTDA ME	1958776	07/08/2018	388815/54/28/2018
2230876000150	133584232	G.G.LEAL-ME	1957268	07/08/2018	388308/54/28/2018
10913006000103	133730921	G.PEREIRA DE BESSA E CIA LTDA ME	1957689	07/08/2018	383670/54/28/2018
11463476000185	133835138	G.S.CEZAR & CIA LTDA ME	1957990	07/08/2018	385665/54/28/2018
21504521000156	135640580	G.V DA SILVA FARIAS FREITAS TRANSPORTES ME	1960640	07/08/2018	384605/54/28/2018
15393548002089	135805155	G.W.M.RIBEIRO -ME	1960886	07/08/2018	388463/54/28/2018
21380119000107		G3 COMERCIO DE ILUMINACAO LTDA ME	1961063	07/08/2018	385324/54/28/2018
4456483000194	132016990	G7 SUPERMERCADO LTDA ME	1955411	07/08/2018	387259/54/28/2018
24765209000104	136287670	GABIANE DAMAS DA COSTA 03068793106	1961628	07/08/2018	386138/54/28/2018
12980407000101	134092392	GABRIEL & OLIVEIRA LTDA - ME.	1958439	07/08/2018	383338/54/28/2018
5449394179		GABRIEL ANZIL PEDRINI	1960566	07/08/2018	386862/54/28/2018
24198601000119	136145337	GABRIEL AURELUK 03939602183	1961441	07/08/2018	386312/54/28/2018
28688722000108	136997520	GABRIEL CLARO DOS SANTOS 45054614168	1962478	07/08/2018	388719/54/28/2018
19219779000169	135198895	GABRIEL COIMBRA TOMAS ME	1960067	07/08/2018	386257/54/28/2018
21326754000106	135602530	GABRIEL COUTO MENDES 02206542129	1960581	07/08/2018	384582/54/28/2018
13002756000111	134096630	GABRIEL FELIPE PEREGO - ME	1958452	07/08/2018	385690/54/28/2018
22051646000130	135725917	GABRIEL GOMES MONTEIRO DE JESUS 05926109183	1960839	07/08/2018	388445/54/28/2018
3793450000177	131941410	GABRIEL JORGE PIMENTEL SCHMIDT - ME	1955276	07/08/2018	381272/54/28/2018
2105196063		GABRIEL KUCK HOFFMANN	1961647	07/08/2018	387430/54/28/2018
24103829000188	136127738	GABRIEL ROBERTO DA SILVA 20718918134	1961423	07/08/2018	386021/54/28/2018
17267665000169	134838106	GABRIEL ZUZARTE DE MENDOCA TAVARES ME	1959750	07/08/2018	389244/54/28/2018
20966470000111	135544637	GABRIELA DE CASSIA TEIXEIRA RABELO MACHADO 05275002165	1960496	07/08/2018	386827/54/28/2018
89890329115		GABRIELA DOS REIS OLIVEIRA	1956379	07/08/2018	382315/54/28/2018
10235046000143	133591751	GABRIELA G. SCHMIDT GIURIATTI - EPP	1957292	07/08/2018	386804/54/28/2018
15469076000138	134531990	GABRIELA RADIN 00560295197	1959317	07/08/2018	389348/54/28/2018
5283447146		GABRIELA SALDANHA	1959068	07/08/2018	383800/54/28/2018
24775727000109	136289339	GABRIELLA SOUZA PINHEIRO PEREIRA 03947023103	1961625	07/08/2018	386583/54/28/2018
3657213000189	131991825	GAIA DISTRIBUIDORA LTDA	1962609	07/08/2018	385870/54/28/2018
8646348000162	133326276	GALVAO COMERCIO DE ELETRONICOS LTDA - ME	1956664	07/08/2018	381856/54/28/2018
11343370000148	133805344	GARCIA & CASTRO LTDA - ME	1957893	07/08/2018	383753/54/28/2018
20190431000175		GARCIA & GARRUCHO LTDA ME	1961326	07/08/2018	383891/54/28/2018
10336237000100	133612651	GARCIA E MENDONÇA LTDA ME	1957349	07/08/2018	387334/54/28/2018
36940401000179	131321145	GARCIA NETO TRINDADE & TRINDADE LTDA- ME	1954780	07/08/2018	382698/54/28/2018
5362419000107	132122537	GAS PURO GIME COMERCIO LTDA	1955607	07/08/2018	381239/54/28/2018
3942433000154	131954725	GASPARETO & CIA LTDA - ME	1955303	07/08/2018	381629/54/28/2018
10809367000104	133712532	GAUDIONEI SABINO RIBEIRO ME	1957639	07/08/2018	388100/54/28/2018
1877473000134	131753576	GAVIAR TRANSPORTES LTDA - ME	1955035	07/08/2018	385021/54/28/2018
6290692000136	132609339	GAZZONI COMERCIO DE ALIMENTOS LTDA	1955898	07/08/2018	382122/54/28/2018
24045156000157	136111939	GEAN CARLOS DE AQUINO 03575308101	1961396	07/08/2018	383919/54/28/2018
22415438000173	135784310	GEANE ROSA SODRE 91546460144	1960944	07/08/2018	385283/54/28/2018
4628974000175	133701948	GEDSON CESAR SEIXAS GARCIA - ME	1957612	07/08/2018	388315/54/28/2018
5392533000180	132381648	GEGEPEL TRANSPORTE LOGISTICA LTDA	1955800	07/08/2018	382078/54/28/2018
5936286000135	132366487	GEISE M. DE MIRANDA	1955790	07/08/2018	382072/54/28/2018
23209514000157	135918316	GEIZYANE SILVA TENORIO 04855617199	1961152	07/08/2018	384947/54/28/2018
28532278000129	136976174	GELCIMAR DE OLIVEIRA MAGALHAES 79902626149	1962449	07/08/2018	388891/54/28/2018
17950179000140	134834895	GELCINA ROSA DE ABREU 00321148185	1959746	07/08/2018	389243/54/28/2018
9004881000193	133429784	GEOGRAU COMÉRCIO DE GELO LTDA	1956863	07/08/2018	382754/54/28/2018
11685979000103	133849449	GELSON AGUEIRO	1958036	07/08/2018	388157/54/28/2018

728364000192		GENERALCAR DISTRIBUIDORA ACES AUTOMOTIVO LTDA	1956496	07/08/2018	382882/54/28/2018
23653160000135	136022790	GENESIS DEAN DA SILVA 03799453121	1961270	07/08/2018	388143/54/28/2018
97550084000179	134293380	GENEZIO CHAVIER DE BARROS 36146196134	1962687	07/08/2018	385903/54/28/2018
78928389100		GENI GOMES	1957096	07/08/2018	383276/54/28/2018
7891131000155	133169022	GENIAL CONVENIÊNCIAS LTDA-ME	1956399	07/08/2018	383033/54/28/2018
18284244000109	134920902	GENIFER DA SILVA KLEISCHMITT 03109684101	1962806	07/08/2018	385799/54/28/2018
23127776000172	135968283	GENIFER KELLY DA SILVA BRAGA EIRELI ME	1961203	07/08/2018	385582/54/28/2018
10954158000154	133752208	GENILDO SOARES SILVA ME	1957745	07/08/2018	383695/54/28/2018
59399198120		GENIS RAMOS NEVES	1956150	07/08/2018	382227/54/28/2018
13218057000103	134147430	GENIVAL NUNES DOS SANTOS 56747802187	1958569	07/08/2018	388359/54/28/2018
24327648000135	136179975	GENIVALDO LACERDA DE DEUS 15727956897	1961489	07/08/2018	387420/54/28/2018
12716793000129	134051327	GENOVEVA FATIMA TAPARELLO 91091330115	1958377	07/08/2018	388066/54/28/2018
2444218000160	132215462	GENOVEVA MARQUES DE LIMA - ME	1955710	07/08/2018	382781/54/28/2018
16370543000130	134596498	GENTE TV COMUNICACAO EIRELI - EPP	1959408	07/08/2018	389102/54/28/2018
8865723000165	133394395	GENTIL P ALMEIDA	1956785	07/08/2018	382505/54/28/2018
2785829000172	131842099	GEOBLOCOS IND. DE ARTEFATOS DE CIMENTO LTDA	1955115	07/08/2018	385731/54/28/2018
4053946000177	131969382	GEOMETRIA DO PASTEL LTDA	1955325	07/08/2018	381583/54/28/2018
12612486000106	134038037	GEORGINA JACY DA SILVA 17250420100	1958349	07/08/2018	388312/54/28/2018
23046406000100	135884683	GEORGINO DA SILVA 47435046191	1961110	07/08/2018	384933/54/28/2018
25145650000156	136375588	GEOVANE MORAES RIBEIRO 01274024110	1961723	07/08/2018	386437/54/28/2018
20759308000122	135509343	GEOVANNA DUARTE DE OLIVEIRA - ME	1960448	07/08/2018	386558/54/28/2018
85705063172		GEOVANNI DUARTE LEITE	1956027	07/08/2018	381588/54/28/2018
10322164000199	133608751	GERALDO JOAQUIM DE LIMA	1957342	07/08/2018	383530/54/28/2018
22634494000107	135817684	GERALDO MAGELA MARTINS 84200286149	1960998	07/08/2018	384798/54/28/2018
27158582000195	136735509	GERALDO MIRANDA MENAS 92697518215	1962130	07/08/2018	386196/54/28/2018
10575730000174	133659135	GERALDO OLIVEIRA SILVA ME	1957507	07/08/2018	383594/54/28/2018
4118474000193	131976982	GERALDO STRAGLIOTTO	1955334	07/08/2018	382011/54/28/2018
1134299000130		GERALTECNICA COMERCIO DE EQUIPAMENTOS INDUSTRIAIS LTDA	1955154	07/08/2018	387089/54/28/2018
28721958000190	137003692	GEREMIAS RODRIGUES ALVES FILHO 76815404234	1962487	07/08/2018	388513/54/28/2018
13297363000182	134161378	GERISNAL ALVARENGA DAMACENA 00853268100	1958604	07/08/2018	388805/54/28/2018
8321855000126	133258793	GERMANNO REINERS BRITO ALMEIDA	1956558	07/08/2018	383085/54/28/2018
7340965000172	133011232	GERSON BOM DESPACHO DA CUNHA ME	1956101	07/08/2018	382839/54/28/2018
14392089000193	134380053	GERSON DALBOSCO ME	1962705	07/08/2018	385909/54/28/2018
24843233000114	136304176	GERSON DE ARAUJO OLIVEIRA 03538742138	1961644	07/08/2018	384231/54/28/2018
13618223000169	134228200	GERSON DE SOUZA ARAÚJO - ME	1958715	07/08/2018	388827/54/28/2018
33701624000195	133668061	GERVASIO LOPES - ME	1957499	07/08/2018	388151/54/28/2018
22524071000126	136284400	GESIEL A DA SILVA ME	1961447	07/08/2018	384075/54/28/2018
5675253000189	133394549	GESSI MARIA LIRIA FERNANDES & CIA LTDA - ME	1956786	07/08/2018	382506/54/28/2018
24075807000151	136116310	GESSICA PIMENTEL DOS SANTOS 03630559328	1961403	07/08/2018	387183/54/28/2018
22848099000119	135849918	GEYZISBEL SUZY SILVA ALMEIDA 02236203195	1961054	07/08/2018	384905/54/28/2018
27339760000184	136785433	GICELE EVANGELISTA DE CARVALHO 98021370149	1962177	07/08/2018	384552/54/28/2018
28838428000127	137016158	GILBERTO BARBOSA DA SILVA VIEIRA 01358092150	1962498	07/08/2018	388621/54/28/2018
26197346000115	136512097	GILBERTO BARBOSA DE CAMARGO 89086759149	1961895	07/08/2018	384337/54/28/2018
10595724000189	133663388	GILBERTO DA COSTA ALVES - ME	1957519	07/08/2018	385651/54/28/2018
18843213000140	135103967	GILBERTO DOMINGOS DOS PASSOS 05615024550	1962839	07/08/2018	385847/54/28/2018
9375579000141	133509370	GILBERTO LIMA DOS SANTOS	1957061	07/08/2018	383260/54/28/2018
3511178000195	134072812	GILBERTO MARTINS LANA ME	1958323	07/08/2018	383294/54/28/2018
60384913172		GILBERTO PEREIRA GOMES	1956014	07/08/2018	382165/54/28/2018
14402548000172	134363876	GILBERTO ROSSATO 03003050958	1959019	07/08/2018	385505/54/28/2018
13992620000104	134300165	GILBERTO SOARES ALVES 88462161134	1958873	07/08/2018	384822/54/28/2018
19968681000104	135367948	GILBERTO WALTA 93048882987	1960251	07/08/2018	387953/54/28/2018
10775833000188	133702707	GILCELIA MATIAS DOS SANTOS	1957616	07/08/2018	383641/54/28/2018
22564836000151	136087922	GILCIMAR MUNIZ CARNEIRO	1961171	07/08/2018	385528/54/28/2018
63758312000189	132436957	GILCLEBER RICARDO DE MEDEIROS	1955830	07/08/2018	381614/54/28/2018
20046547000135	135376025	GILDA APARECIDA DE SOUZA 38369451187	1960262	07/08/2018	387664/54/28/2018
16629744000100	134613732	GILDA APOLINARIO DA COSTA 88610195104	1959430	07/08/2018	389520/54/28/2018
13353955000174	134182022	GILDASIO MAGALHAES NEVES & CIA LTDA ME	1958647	07/08/2018	388393/54/28/2018
39559912100		GILDASIO RODRIGUES REZENDE	1957332	07/08/2018	383525/54/28/2018
19150626000102	135184398	GILDEMAR PINHEIRO DAMACENA	1960043	07/08/2018	384036/54/28/2018
25185881000193	136386636	GILDETE RESENDE DA SILVA 01945662182	1961741	07/08/2018	384276/54/28/2018
28630708000145	136989365	GILDOMAR MONTEL SANTANA 55516890187	1962468	07/08/2018	388761/54/28/2018
19496899000103	135663598	GILENE SANTOS DE SOUZA - ME	1960450	07/08/2018	384448/54/28/2018
1730878000145	134302362	GILENO GOMES DE ALMEIDA ME	1958878	07/08/2018	385511/54/28/2018
19604162000167	135285569	GILMAR ALVES LIMA ME	1960155	07/08/2018	387410/54/28/2018
9404606000167	133517527	GILMAR BARBOSA DA SILVA COMERCIO ME	1957075	07/08/2018	387823/54/28/2018



25318935000141	136417582	GILMAR BATISTA NUNES 59482087100	1961778	07/08/2018	386543/54/28/2018
27185730000160	136846688	GILMAR BECKER ME	1962137	07/08/2018	386362/54/28/2018
17423973000136	134728114	GILMAR FERREIRA DOS SANTOS 91889200115	1959619	07/08/2018	389195/54/28/2018
17312881000189	134714865	GILMAR GOMES COSTA 52318168172	1959600	07/08/2018	389188/54/28/2018
22832116000120		GILMARIO FERREIRA COMERCIO ME	1961276	07/08/2018	387143/54/28/2018
27323739000190	136777309	GILNEI CRISPIM DA SILVEIRA 00080526039	1962168	07/08/2018	384549/54/28/2018
8349518000147	133303772	GILSON DE FIGUEIREDO - ME	1956629	07/08/2018	382419/54/28/2018
19473293000152	135259207	GILSON MIRANDA CHAVES 00817060146	1962887	07/08/2018	386081/54/28/2018
11985451000141	133936449	GILSON QUEIROZ DOS SANTOS 65108876149	1958201	07/08/2018	383428/54/28/2018

27461518000189	136812660	GILSON SANTOS RIBEIRO 86764381100	1962204	07/08/2018	384641/54/28/2018
20531609000102	135472636	GILSON WALMIK PEDROSO 18171630197	1962955	07/08/2018	386114/54/28/2018
3313005160		GILVAN GOMES DA SILVA	1958084	07/08/2018	383240/54/28/2018
13255413000169	134173031	GIOVANA ALVES SILVEIRA	1958633	07/08/2018	388922/54/28/2018
15204954000193	134490428	GIOVANNI PEREIRA ME	1959253	07/08/2018	389044/54/28/2018
10275054000202	133809587	GIRAMUNDO TRANSPORTE LTDA	1957912	07/08/2018	383759/54/28/2018
12984314000155	134105214	GIRLAINE PARDIM DE S. RIBAS - ME	1958477	07/08/2018	384718/54/28/2018
27758484000199	136856810	GIRLENE ADAO FREITAS 02291012320	1962271	07/08/2018	387445/54/28/2018
10321869000191	133609154	GIRLENE SOUZA NASCIMENTO	1957343	07/08/2018	383531/54/28/2018
3971295000131	131957953	GIRO FORTE COMERCIO E DISTRIBUIÇÃO EIRELI	1955310	07/08/2018	382003/54/28/2018
12093343000127	133920194	GISELE A. MARTINS E CIA LTDA - ME	1958187	07/08/2018	387157/54/28/2018
7223513000100	133482090	GISELE APARECIDA DE BARROS ME	1956988	07/08/2018	381893/54/28/2018
16900579000189	134655273	GISELE BALAN DE LUCAS ME	1959500	07/08/2018	389143/54/28/2018
5786026000120	132262274	GISELE GONCALVES MARRECA-ME	1962616	07/08/2018	385872/54/28/2018
27899633000130	136880657	GISELE MARTINS LAPA DA COSTA 84952466191	1962308	07/08/2018	384685/54/28/2018
26798505000137	136640796	GISELI CRISTINA DE SOUZA 96170042168	1962060	07/08/2018	384507/54/28/2018
21353939000100	135607876	GISELLE APARECIDA DE LIMA BEZ BATTI ME	1960590	07/08/2018	386559/54/28/2018
14639374000166	134397550	GISLAINE APARECIDA DA SILVA OISSA 83792716100	1959080	07/08/2018	387105/54/28/2018
80464831172		GISLAINE OLIVIO SOBRADIEL	1958166	07/08/2018	387579/54/28/2018
18808890000128	135093473	GISLEI DE OLIVEIRA BORGES 92307027149	1962835	07/08/2018	385810/54/28/2018
21466747000100	135626340	GISLENE BORGES DE OLIVEIRA 03430835666	1960631	07/08/2018	386659/54/28/2018
25128401000152	136373321	GLACIELLE DE JESUS SOUZA 04718899117	1961718	07/08/2018	386164/54/28/2018
5398887000131	132138506	GLADIADOR INDUSTRIA E COMERCIO DE CAFE LTDA	1955645	07/08/2018	381408/54/28/2018
6949623000191	132696746	GLADIS DALL'AGNOL MARTINELLO - ME	1955938	07/08/2018	382134/54/28/2018
18650167000163	135035864	GLAUBER RICARDO DE ALMEIDA 70684065134	1959917	07/08/2018	386214/54/28/2018
17344371000193	134716590	GLAUCIA GOBES MENDES 03601634163	1962765	07/08/2018	387998/54/28/2018
27135274000144	136726046	GLAUCYA OLIVEIRA DE SA 59646098215	1962123	07/08/2018	384533/54/28/2018
21497866000120	135630223	GLEBSON SILVA CABRAL 03461926175	1960645	07/08/2018	387920/54/28/2018
26060346000179	136472702	GLEDSON SOUSA DE FREITAS 70853045100	1961844	07/08/2018	384319/54/28/2018
22961694000166	135865000	GLEICIANE TORRES COSTA 02236228180	1961082	07/08/2018	385459/54/28/2018
22235173000121	135753708	GLEICIEL RAMOS DA CRUZ ME	1960883	07/08/2018	388460/54/28/2018
20526253000100	137002963	GLEICY KELLY PEREIRA FARIAS 00618738290	1962464	07/08/2018	388778/54/28/2018
19585493000105	135277680	GLEIDSON SALES CORREIA 01520883188	1962900	07/08/2018	388183/54/28/2018
11874816000160	133929515	GLEVANI CARDOSA LEITE 01746895195	1958137	07/08/2018	387852/54/28/2018
24358055000136	136184510	GLEYTON VILELA GUIMARAES 79755640100	1961494	07/08/2018	384096/54/28/2018
16908707000130	134733223	GLOBAL MARMORARIA INDUSTRIA E COMERCIO EIRELI ME	1959530	07/08/2018	389152/54/28/2018
7175106000175	133637069	GLOBAL MULTIMARCAS COM DE CONSORCIOS E VEICULOS LT	1957445	07/08/2018	385733/54/28/2018
4175027000338		GLOBALBEV BEBIDAS E ALIMENTOS SA	1956465	07/08/2018	382348/54/28/2018
33671439000103	130922757	GLOBO CARIMBOS LTDA	1954710	07/08/2018	382670/54/28/2018
11043688000103	133756408	GLORIA CONVENIENCIA E MARMITARIA LTDA - ME	1957762	07/08/2018	383702/54/28/2018
14916028000188	135554004	GOIABEIRAS RENT'A CAR COM. E LOC. DE VEICULOS LTD	1959298	07/08/2018	389468/54/28/2018
17518083000108	134781554	GOIANÃO COMÉRCIO DE ALIMENTOS LTDA.-ME	1959668	07/08/2018	389210/54/28/2018
21385767000156	135610672	GOIANÃO PEÇAS E ACESSÓRIOS AUTOMOTIVOS LTDA ME	1960596	07/08/2018	384588/54/28/2018
14727619000107	134418557	GOIÁS CONSTRUÇÕES E PRÉ-MOLDADOS LTDA - ME	1959136	07/08/2018	383831/54/28/2018
27648547000154	136889629	GOIS & SILVA LTDA ME	1962252	07/08/2018	384665/54/28/2018
11013486000119	133751244	GOIS E SOUZA LTDA	1957743	07/08/2018	387127/54/28/2018
9440294000147	133526410	GOL COMERCIO ARTIGOS ESPORTIVOS LTDA ME	1957099	07/08/2018	386749/54/28/2018
24758916000173	136284329	GOLIN AUTOMOTIVO LTDA EPP	1961623	07/08/2018	384149/54/28/2018
6991593000181	132714205	GOMES & LEMES LTDA - ME	1955945	07/08/2018	382137/54/28/2018
20327914000179	136822924	GOMES MONTAGENS DE MÓVEIS E DESIGNER - EIRELI	1962190	07/08/2018	384555/54/28/2018
950352000108	130268186	GOMES MONTEIRO SERVIÇOS GRÁFICOS LTDA - ME	1954618	07/08/2018	382957/54/28/2018
26113344000109	136486169	GOMMA PNEUS LTDA EPP	1961852	07/08/2018	386586/54/28/2018
27990066000122	136900496	GONCALINA NUNES DE ALMEIDA 97564818115	1962349	07/08/2018	387666/54/28/2018
4593087000109	132042037	GR3 PNEUS E ACESSÓRIOS LTDA ME	1955456	07/08/2018	387477/54/28/2018
11528444000110	133859185	GRACIELA ALOYSA BELING 00116686103	1958009	07/08/2018	386906/54/28/2018

26025535000100	136463240	GRACIELE ABRAMOSKI FONSECA GOBOR 00958494916	1961830	07/08/2018	387398/54/28/2018
24700253000136	136420672	GRACINETE MARIA FRANCISCO CAVALCANTE 53199359191	1961672	07/08/2018	384243/54/28/2018
70313824169		GRACYELLA DEGASPERY FREITAS	1962216	07/08/2018	386255/54/28/2018
9619616000110	133564673	GRAF PRESS SERVIÇOS GRAFICOS LTDA - ME	1957197	07/08/2018	386952/54/28/2018
383469000157	132128985	GRAFICA E EDITORA LINCE LTDA - ME	1955636	07/08/2018	381570/54/28/2018
2466114000157	131805320	GRAFICA E EDITORA SOMA LTDA -EPP	1955081	07/08/2018	385040/54/28/2018
17484100000133	135199956	GRAFICA EXPRESSA QUEIROZ LTDA ME	1960018	07/08/2018	384022/54/28/2018
12649128000240	134154150	GRANAMIL COMERCIO DE CEREAIS E LOGISTICA LTDA	1958583	07/08/2018	388694/54/28/2018
8849342000192	133392066	GRAPE MECÂNICA, PEÇAS E SERVIÇOS LTDA	1956779	07/08/2018	381438/54/28/2018
23765452000160	136049842	GRASIELA APARECIDA CHENA DE FREITAS 00837524121	1961302	07/08/2018	387581/54/28/2018
23945912000131	136088694	GRAZIANE FERREIRA OLIVEIRA 01371302600	1961352	07/08/2018	387876/54/28/2018
14152822000100	134324110	GRAZIANE XAVIER PINTO 97333905187	1958934	07/08/2018	385489/54/28/2018
18044272000159	134854438	GRAZIELE PRISCILA JORDAO DA SILVA ME	1959764	07/08/2018	389572/54/28/2018
11210445000112	133786854	GRAZIELLE HERNANDES BARROS LEITE-EPP	1957851	07/08/2018	387515/54/28/2018
69305269168		GRAZZIELLE OLIVEIRA DE ASSIS	1955611	07/08/2018	381722/54/28/2018
27563049000109	136827861	GREICE KELLY DA ROSA 97494887172	1962227	07/08/2018	386864/54/28/2018
11721979000103		GRUPO RDA TRANSPORTES	1958849	07/08/2018	385491/54/28/2018
8934073000162	133619044	GRW VEICULOS LTDA	1957264	07/08/2018	383498/54/28/2018
24706422000145	136293301	GRZIBOWSKI & MOLINA LTDA ME	1961616	07/08/2018	386610/54/28/2018
8448258000167	133713547	GT ONE AUTO PEÇAS E SERVIÇOS AUTOMOTIVOS LTDA ME	1957573	07/08/2018	383616/54/28/2018
24297926000159	136704395	GUEDES E CIA LTDA ME	1961536	07/08/2018	384111/54/28/2018
2833157000123	131848836	GUELERE & MOURA LTDA	1955124	07/08/2018	387887/54/28/2018
7470419000156	133071294	GUENEY COMERCIO DE PRODUTOS ORGANICOS LTDA	1956200	07/08/2018	382244/54/28/2018
11154180000182	133775321	GUGELMIN & DORILEO SANTOS LTDA ME	1957825	07/08/2018	387383/54/28/2018
10693971000118	135859638	GUILHERME AUGUSTO SAN MARTIN ARAUJO ME	1957661	07/08/2018	387831/54/28/2018
28410292000150	136958320	GUILHERME HENRIQUE KEHL 09333109943	1962427	07/08/2018	388946/54/28/2018
24356196000110	136202179	GUILHERME LUI CHICARELLI ME	1961522	07/08/2018	386882/54/28/2018
15195651000151	134520076	GUIMARAES RABELO & CIA LTDA ME	1959297	07/08/2018	389065/54/28/2018
21575283000170	135646480	GUSTA ME MUCHO GELADOS ARTESANAIS LTDA ME	1960664	07/08/2018	387178/54/28/2018
20743197000166	135505801	GUSTAVO ALBERTO FRANK BARTHUS 03664629116	1960442	07/08/2018	384445/54/28/2018
26536652000139	136580807	GUSTAVO CORDEIRO CANDOTE DE SOUZA 04087483118	1961984	07/08/2018	384413/54/28/2018
19074121000106	135174015	GUSTAVO H. S. DE LIMA - ME	1960031	07/08/2018	386151/54/28/2018
28635419000139	136989675	GUSTAVO METELLO 73449628100	1962469	07/08/2018	388507/54/28/2018
27633435000120	136837964	GUSTAVO PARISI MAFRA 05438620113	1962239	07/08/2018	387405/54/28/2018
26551508000171	136582842	GUSTAVO PREVIATTI 02651944157	1961982	07/08/2018	384412/54/28/2018
8568815000183	133307042	GUTHEMBERG OLIVEIRA AGUIAR & CIA LTDA ME	1956634	07/08/2018	382997/54/28/2018
12047513000137	133910059	H C O COMERCIO DE ARTIGOS OPTICOS LTDA ME	1958174	07/08/2018	387841/54/28/2018
7844531000100	133156044	H DE BRITO COSTA	1956372	07/08/2018	381581/54/28/2018
20558299000101	135487188	H E COMERCIO MATERIAIS PCONSTRUCAO MARMORES LTDAME	1960396	07/08/2018	386606/54/28/2018
32970436000108	131418963	H I LEIRAS - ME	1954820	07/08/2018	383042/54/28/2018
11068107000198	133814068	H M BRITO ROCHA - COMERCIO E REPRESENTAÇÕES - ME	1957832	07/08/2018	387138/54/28/2018
3310417000149	131895451	H M FERREIRA	1955212	07/08/2018	385122/54/28/2018
3103405000143	133182150	H P DA SILVA E SILVA LTDA ME	1956429	07/08/2018	382936/54/28/2018
6368219000124	133581845	H R ALVES & CIA LTDA	1956364	07/08/2018	381448/54/28/2018
11317277000169	133801047	H S R DE LIMA & CIA LTDA	1957883	07/08/2018	387867/54/28/2018
33673385000107	130942227	H S SILVA & CIA LTDA	1954716	07/08/2018	381880/54/28/2018
8993520000154	133426742	H. A. JUNIOR - ME	1956855	07/08/2018	382530/54/28/2018
11553506000144	133853101	H. A. ROCHA DE PAULO - ME	1957991	07/08/2018	383787/54/28/2018
24335049000163	136191975	H. F. R. COMERCIO DE ALIMENTOS LTDA	1961498	07/08/2018	386843/54/28/2018
6052338000173	132481391	H. G. CRESTANI COM VAREJISTA DE CONFECÇOES	1955849	07/08/2018	382099/54/28/2018
18609005000181	135153026	H. J. DE A. SANTOS EIRELI - ME	1959948	07/08/2018	386463/54/28/2018
11694294000115	133853179	H. LOPES DOS SANTOS & CIA LTDA.	1958053	07/08/2018	383226/54/28/2018
22303961000108	135762731	HALLANA ABREU GUZZI 03303176108	1960904	07/08/2018	388472/54/28/2018
12718481000154	134051726	HALLEY BERTUNCELLI 00576359190	1958378	07/08/2018	387744/54/28/2018
1014047000177	131662643	HAMILTON PALONE E CIA LTDA	1954951	07/08/2018	385150/54/28/2018
10875857000109	133723232	HANAUER & FRAGERI LTDA ME	1957674	07/08/2018	383662/54/28/2018
4768442000133	134070739	HAPPY CAR COMERCIO DE AUTOMOVEIS LTDA ME	1958403	07/08/2018	383319/54/28/2018
7407023000164	133037363	HARDEX INFORMATICA LTDA - ME	1956142	07/08/2018	382221/54/28/2018
7892959000128	133224740	HAROLDO MOMESSO & CIA LTDA ME	1956504	07/08/2018	382361/54/28/2018
9667128000188	133575632	HART & HART LTDA ME	1957234	07/08/2018	383487/54/28/2018
8496806000124	133296989	HBD COMÉRCIO DE MÓVEIS E DECORAÇÕES LTDA - ME	1956616	07/08/2018	381422/54/28/2018
24428535000126	136486835	HEBERT DOS SANTOS ME	1961596	07/08/2018	384138/54/28/2018
10308216000172	135549604	HEIDIMAR APARECIDO PIVETTI - ME	1959980	07/08/2018	384010/54/28/2018
23541826000163	136000436	HEIRYADNA DE SOUZA RIBEIRO 02696905142	1961241	07/08/2018	385668/54/28/2018
10730585000159	133692205	HEITOR D BUENO - ME	1957587	07/08/2018	383621/54/28/2018

21420635000118	135620279	HELBERT DE SOUZA TORELLI 00626641152	1960616	07/08/2018	384596/54/28/2018
13317493000130	134167945	HELICIO APARECIDO BRAGA 78472083934	1958622	07/08/2018	388985/54/28/2018
25132038000149	136373887	HELEN CRISTIANE FONSECA 00916361160	1961720	07/08/2018	386301/54/28/2018
13395407000107	134185064	HELEN CRISTINA PACHECO MOURA 68932286191	1958653	07/08/2018	388721/54/28/2018
19323452000132	135224616	HELENA BARBOSA DOS SANTOS OLIVEIRA 79525148149	1962878	07/08/2018	388187/54/28/2018
173773000170	130110108	HELENA LINO RIBEIRO CURVO	1954596	07/08/2018	382626/54/28/2018
17518476000111	134745205	HELENA MARIA GONCALVES 54606390930	1959636	07/08/2018	389473/54/28/2018
14680009000103	134403509	HELI MANOEL CARVALHEIRO MARQUES 89034317153	1959093	07/08/2018	383813/54/28/2018
27076542000102	136712185	HELIDA BENEDITA MOREIRA PACHECO 61616281120	1962115	07/08/2018	386155/54/28/2018
22061827000148	135726743	HELIDA CINTHIA PEREIRA PAULINO 00034087109	1960842	07/08/2018	388447/54/28/2018
15325173000157	134504909	HELINERY MACHADO DE FREITAS 04221503637	1962729	07/08/2018	385915/54/28/2018
7381680000260	133071839	HELIO DIAS	1956203	07/08/2018	382245/54/28/2018
2961361000120	131858416	HELIO SATORU SAKATA	1955136	07/08/2018	386750/54/28/2018
88446869000539		HELIOS COLETIVOS E CARGAS LTDA.	1955423	07/08/2018	385066/54/28/2018
24395184000102	136195113	HELLEN DA SILVA SOUZA 93589999187	1961511	07/08/2018	386607/54/28/2018
27320591000130	136776701	HELLEN MALINOSKI KOZELINSKI 04000716140	1962167	07/08/2018	384548/54/28/2018
14833637000173	134428200	HELTER ALCKINOVIC MENDES 97648981149	1959154	07/08/2018	385664/54/28/2018
13929487000133	134282396	HEMERSON DE SANTANA	1958827	07/08/2018	384755/54/28/2018
21567497000102	135638372	HENDRIK FIGUEIREDO DE MENDONCA 01764669169	1960672	07/08/2018	387076/54/28/2018
23619817000148	136013481	HENRIQUE ALVES DE MORAES 96630302249	1961258	07/08/2018	383866/54/28/2018
26931420000185	136685285	HENRIQUE CESAR MARTINS DE OLIVEIRA 02387595122	1962083	07/08/2018	384519/54/28/2018
19436067000100	135889510	HENRIQUE DA SOUZA MOTTA - ME	1960147	07/08/2018	387243/54/28/2018
1803919000186	131784676	HENRIQUE FERREIRA DA SILVA	1955067	07/08/2018	385033/54/28/2018
68928866120		HERBERT COSTA THOMANN	1955628	07/08/2018	381517/54/28/2018
26577684000182	132833999	HERCULES CONFECÇÕES E PUBLICIDADES LTDA	1955991	07/08/2018	381671/54/28/2018
5615121165		HERCULES JUNIOR FERNANDES LOPES	1959275	07/08/2018	389055/54/28/2018
19653140000197	135294819	HERCULES ROCHA DOS SANTOS 02053146192	1960164	07/08/2018	385975/54/28/2018
53506375172		HERICA CHRISTIANA MARTINS CARDOSO	1957080	07/08/2018	383269/54/28/2018
18704286000151	135062632	HERMES ALVES CAMPOS 01971729116	1959937	07/08/2018	387003/54/28/2018
27448017000162	136811353	HERMES JUAREZ BRAGANHOL 98932934134	1962200	07/08/2018	385973/54/28/2018
23726320000129	136124658	HERMES MEDEIROS RODRIGUES & CIA LTDA ME	1961300	07/08/2018	388303/54/28/2018
59992370000141	132391864	HERNANDES & HERNANDES LTDA	1955804	07/08/2018	382081/54/28/2018
12142144000161	133958272	HEVERTHON VIEIRA BARBOSA 59274514115	1958235	07/08/2018	383447/54/28/2018
442969000112	131598643	HIDRAULICA CASCAVEL LTDA	1954905	07/08/2018	381587/54/28/2018
10955972000193	133825167	HIDRO CAMPO LTDA ME	1957794	07/08/2018	387368/54/28/2018
5827375000143	132300435	HIDRO IRRIGAÇÃO E PAISAGISMO LTDA ME	1955760	07/08/2018	381687/54/28/2018
6171418000148	132594706	HIDROLESTE,PROJETOS,CONST. E SANEAMENTO LTDA-ME	1955889	07/08/2018	381535/54/28/2018
82317496000196	133113760	HIDROMARE ENGENHARIA LTDA - EPP	1956294	07/08/2018	381263/54/28/2018
6934028000182	132936569	HIDROPOÇOS ARTESIANOS LTDA	1956039	07/08/2018	382176/54/28/2018
15156269000139	134477103	HIGH TECH CONSTRUÇÕES E ENGENHARIA LTDA - EPP	1959228	07/08/2018	389428/54/28/2018
21839474000100	136823122	HM SERVIÇOS E MANUTENÇÃO EIRELI EPP	1960882	07/08/2018	388459/54/28/2018
11656277000193	133870880	HN COMERCIO DE CALÇADOS E SELARIA LTDA ME	1958071	07/08/2018	387338/54/28/2018
17913506000194	134825055	HORTENCIA LAET XAVIER 03362589170	1959734	07/08/2018	389600/54/28/2018
17641392000170	134772733	HOSANA ROCHA CARVALHO DOS SANTOS 01106028112	1962782	07/08/2018	385850/54/28/2018
15016827000160	131178342	HOSPITAL E MATERNIDADE SAO MATEUS LTDA	1954743	07/08/2018	382684/54/28/2018
8513758000216	133615936	HOT DOG COMERCIAL DE ALIMENTOS LTDA ME	1957369	07/08/2018	387100/54/28/2018
23904419000173	136085415	HOTEL BELAGIO EIRELI ME	1961351	07/08/2018	385694/54/28/2018
7336743000186	133685616	HUGO AUGUSTO BOMBARDA - ME	1957565	07/08/2018	387275/54/28/2018
902052000153	131653040	HUGO B DANIEL	1954944	07/08/2018	385183/54/28/2018
13068401000206	135305594	HUGO GONÇALVES DE CARVALHO - ME	1960176	07/08/2018	384173/54/28/2018
23477358000105	136097391	HUGO LEONARDO XAVIER - ME	1961282	07/08/2018	383876/54/28/2018
48869775100		HUGO RODRIGUES PFANNEMULLER	1956166	07/08/2018	383146/54/28/2018
97530411000120	134295200	HUNGRIA INDUSTRIA E COMERCIO DE MOVEIS LTDA -ME	1958857	07/08/2018	385274/54/28/2018
21390840000188	135615100	HUTISCLEIA RAQUELINE BOAVENTURA 01430666170	1960608	07/08/2018	386845/54/28/2018
3366075000502	132800128	HVI INDUSTRIA DE SISTEMAS HIDRAULICOS LTDA	1955970	07/08/2018	382962/54/28/2018
11779614000130	133865967	HYGOR ROBERTO APARECIDO AVELINO SILVA ME	1958080	07/08/2018	383238/54/28/2018
14452907000104	134393988	I A RODRIGUES DA SILVA ME	1959074	07/08/2018	387313/54/28/2018
7747677000137	133131637	I C DE MIRANDA	1962619	07/08/2018	385873/54/28/2018
2905150000170	133429423	I DE CASTRO COMERCIO ME	1956862	07/08/2018	382534/54/28/2018
21207426000190	135586429	I F CARROCIA - ME	1960553	07/08/2018	387050/54/28/2018
23758260000126	136190120	I F FREIRE DISTRIBUIDORA DE COSMETICOS ME	1961298	07/08/2018	383882/54/28/2018
10939959000140	133738280	I G CORTEZ E CIA LTDA ME	1957707	07/08/2018	387633/54/28/2018
5962698000140	132395142	I J DE OLIVEIRA MERCADO - ME	1955807	07/08/2018	382083/54/28/2018
21949353000102	135721717	I J G DEFANTE EIRELI - ME	1960818	07/08/2018	388431/54/28/2018
3418065000140	131901109	I MAZZOCHIO	1955220	07/08/2018	387904/54/28/2018
18998395000129	135158648	I N COM E LOC DE MAQ E EQUIP AGRICOLAS EIRELI ME	1960004	07/08/2018	386883/54/28/2018



13051463000124	134107098	I. ODERDENG ME	1958482	07/08/2018	386207/54/28/2018
13278375000160	134176790	I. R ALMEIDA ME	1958641	07/08/2018	388845/54/28/2018
32949331000169	130708054	I. R BORACZYNSKI	1954691	07/08/2018	382834/54/28/2018
9404589000168	133721191	I. S COMERCIO E SERV. EQUIPAM. TELEFONIA LTDA ME	1957402	07/08/2018	387154/54/28/2018
9404589000400	133990729	I. S COMERCIO E SERV.EQUIPAM.TELEFONIA LTDA ME	1958284	07/08/2018	388314/54/28/2018
20695331000109	135524385	I. T DA S ARRUDA TRANSPORTES EIRELI - ME	1960447	07/08/2018	386722/54/28/2018
14489463000173	134377885	I. AGUIAR COSTA - CONFECÇÕES - ME	1959045	07/08/2018	385560/54/28/2018
7983522000108	133190412	I. F. GESSO LTDA-ME	1956456	07/08/2018	382833/54/28/2018
13214117000110	134142870	I. G. COMÉRCIO DE CIMENTOS LTDA - ME	1958557	07/08/2018	384749/54/28/2018
21575332000174	135697093	I. L. ODECIO DE MENEZES - ME	1960776	07/08/2018	388830/54/28/2018
16877141000127	134650751	I. L. PESSOA - COMERCIAL DE PEÇAS - ME	1959492	07/08/2018	389137/54/28/2018
9027742000185	133437612	I. NERIS SANTANA ME	1956887	07/08/2018	382973/54/28/2018
17528895000134	134747380	I. R. VIEIRA COMERCIO	1959640	07/08/2018	389279/54/28/2018
8753494000197	133569594	I.A. DE MOURA - ME	1956958	07/08/2018	381323/54/28/2018
24744003000106	136466931	I.G. PRESTADORA DE SERVIÇOS ADMINISTRATIVO EIRELI - ME	1961665	07/08/2018	384241/54/28/2018
10524862000177	133649067	I.J. MORAIS DANELICHEN	1957481	07/08/2018	388061/54/28/2018
10471409000140	133638219	I.R DE OLIVEIRA	1957452	07/08/2018	383572/54/28/2018
8947925000156	133416763	I9 COMERCIO E SERVIÇOS DE TELEFONIA MOVEL LTDA ME	1956829	07/08/2018	381563/54/28/2018
20536519000104	135472881	IADIA ANDRADE DE AMORIM FREITAS 88132331168	1960387	07/08/2018	384404/54/28/2018
6980042000112	132744716	Iafa PRODUTOS PARA SAÚDE LTDA - ME	1955952	07/08/2018	381313/54/28/2018
20847755000133	135523249	IAGO JUNIOR DIAS COUTO 04577577100	1962966	07/08/2018	385780/54/28/2018
21362543000129	135608627	IAN DEMUNER REVERDITO 02215114150	1960591	07/08/2018	384583/54/28/2018
14575422000108	134390946	IARA THAYLA SOARES DE ALMEIDA 02088238166	1962709	07/08/2018	387979/54/28/2018
15097124000104	130016780	IBENORTE IND BENEF MADEIRAS NORTE LTDA	1962581	07/08/2018	385857/54/28/2018
15575084000169	134545400	IBRASIL IND E COMERCIAL IMPORTADORA EIRELI ME	1959335	07/08/2018	389073/54/28/2018
14743356000120	134416988	ICARO ALVES VIEIRA 02020147114	1959130	07/08/2018	386814/54/28/2018
5297997000298	134957725	ICEMEC IND. E COM. DE EQUIP. MECANICOS LTDA - ME	1959855	07/08/2018	383946/54/28/2018
1679503553		IDALBERTO SILVA LUZ	1956007	07/08/2018	382758/54/28/2018
1453525000145	131708252	IDALINA ALVES PEREIRA - COMÉRCIO - ME	1954995	07/08/2018	385002/54/28/2018
7242011000127	132981041	IDALINA DA SILVA - ME	1956070	07/08/2018	382190/54/28/2018
3122306000109	130493139	IDEAL COMERCIO E REPRESENTAÇÕES LTDA ME	1954650	07/08/2018	381333/54/28/2018
14309445000162	134361482	IDOVAN JOSE GIANELLO GNOATO	1959020	07/08/2018	384879/54/28/2018
23002329000197	136423019	IEDA LUCIA DE CARVALHO DE FREITAS 80744583187	1961250	07/08/2018	386922/54/28/2018
74166760000100	134297067	IGLU REFRIGERAÇÃO LTDSA	1958863	07/08/2018	385542/54/28/2018
8433873000108	133285090	IGNES MARTHA GUETHI	1956599	07/08/2018	382402/54/28/2018
3238326000140	130696137	IGREJA PRESBITERIANA DA MORADA DA SERRA	1954688	07/08/2018	381430/54/28/2018
12288044000148	133965686	IKUE NISHIMURA SATO ME	1958248	07/08/2018	383454/54/28/2018
30919525172		ILARIO ZANCO	1955610	07/08/2018	381919/54/28/2018
7303034000102	133186237	ILDA VIEIRA GOIS VIDRAÇARIA - ME	1956441	07/08/2018	381544/54/28/2018
7700091000460	133947653	ILHA BELA COM. PECUARIA E REFLORESTAMENTO LTDA ME	1958220	07/08/2018	383440/54/28/2018
10827662000193	133713075	ILKE APARECIDA CARVALHO - ME	1957641	07/08/2018	383650/54/28/2018
9502671000125	133540740	ILMA GOMES DA CRUZ COMERCIO	1957132	07/08/2018	386977/54/28/2018
3438638000105	131904507	ILSON ALVES DE JESUS	1955224	07/08/2018	386759/54/28/2018
20205924000131	135409250	ILTON BATISTA CAMILO FILHO 97963615153	1962936	07/08/2018	385773/54/28/2018
10277187000129	133599930	ILZA MARQUES DE OLIVEIRA	1957322	07/08/2018	383520/54/28/2018
10414710000111	133626806	IMABEL INDÚSTRIA E COMÉRCIO DE MADEIRAS LTDA	1957410	07/08/2018	383556/54/28/2018
2336696000157	131795473	IMAGE CENTER LTDA	1955075	07/08/2018	385038/54/28/2018
2336696000319	131889281	IMAGE CENTER LTDA	1955204	07/08/2018	385120/54/28/2018
2336696000238	131889273	IMAGE CENTER LTDA	1955203	07/08/2018	388177/54/28/2018
3845805000124	134408721	IMPAR METAL INDUSTRIA METALURGICA LTDA-ME	1959104	07/08/2018	386959/54/28/2018
4288441000191	135902924	IMPERIAL COMÉRCIO E SERVICOS DE LOCAÇÃO LTDA ME	1957243	07/08/2018	383491/54/28/2018
12844048000165	134064895	IMPERIO COMERCIO DE BEBIDAS LTDA-ME	1958389	07/08/2018	383316/54/28/2018
15484775000157	134530063	IMX ENGENHARIA, CONSTRUÇÕES E COMÉRCIO LTDA. EPP	1959315	07/08/2018	389362/54/28/2018
5928007000191	134087950	IND COM DE FERRO AÇO METAIS E DERV J.SANTIN LTDA	1955156	07/08/2018	385095/54/28/2018
10349091000129	133614735	IND DE CARROCERIAS E APLAINADOS MODELO LTDA - ME	1957365	07/08/2018	387767/54/28/2018
53424594000124	137317468	IND E COM DE COLCHOES CASTOR LTDA	1955168	07/08/2018	385103/54/28/2018
11173651000108	133778959	IND. DE VELAS VELASCO E COM. DE EMBALAGENS LTDA	1957835	07/08/2018	387485/54/28/2018
12072613000113	133914054	IND. E COM. DE MADEIRAS O BARRAÇÃO LTDA ME	1958179	07/08/2018	386974/54/28/2018
26737362000153	136629490	INDIA RODRIGUES MAGERL 07718240924	1962049	07/08/2018	387219/54/28/2018
19134671000173	135177103	INDIANARA DE SOUZA 04560794162	1962864	07/08/2018	386066/54/28/2018
14174745000262	136395589	INDIGENA IND COM DE PRODUTOS ALIMENTICIOS LTDA ME	1961713	07/08/2018	384264/54/28/2018
5922212000140	132404923	INDUSTRIA DE ALIMENTOS FICK LTDA	1955815	07/08/2018	383096/54/28/2018
8753583000133	133357864	INDUSTRIA DE CONFECÇÕES GIGLIO LTDA	1956717	07/08/2018	382705/54/28/2018
33668302000191	130778036	INDUSTRIA DE MADEIRAS OLIVEIRA DO NORTE LTDA ME	1954701	07/08/2018	382664/54/28/2018
56350127000195		INDUSTRIA DE MAQUINAS YAMASA LTDA	1955665	07/08/2018	381465/54/28/2018

10686211000183	133683583	INDUSTRIA DE SALAME SE LTDA	1957558	07/08/2018	385764/54/28/2018
11905405000195	133888185	INDÚSTRIA DIAS PRÉ-MOLDADOS LTDA - ME	1958127	07/08/2018	386737/54/28/2018
24751547000197	130591653	INDUSTRIA E COM DE MAD TOSETTO LTDA	1954670	07/08/2018	381368/54/28/2018
8386317000110	133275027	INDÚSTRIA E COM. DE PÃES DE QUEIJO SABORITTÁ LTDA	1956580	07/08/2018	383081/54/28/2018
13234373000179	134173732	INDUSTRIA E COMERCIO DE MADEIRAS DA MATA LTDA EPP	1962676	07/08/2018	388242/54/28/2018
6109262000256	133420906	INDUSTRIA E COMERCIO DE MOVEIS CECATTO LTDA	1956844	07/08/2018	382898/54/28/2018
73502130000104	131505335	INDUSTRIA GRAF E BRINDES EXCELENTES LTDA	1954860	07/08/2018	381562/54/28/2018
20486274000140	135477808	INDUSTRIAL MADEIREIRA EIRELI	1960363	07/08/2018	387403/54/28/2018
10960476000128	133742008	INDUSTRIAS DOM PET LTDA	1957724	07/08/2018	387299/54/28/2018
60613445001302	132848538	INDUSTRIAS FILIZOLA SA	1955996	07/08/2018	381665/54/28/2018
15074628000109	132305798	INES DE OLIVEIRA CARREIRA	1955768	07/08/2018	381487/54/28/2018
1231701000285	132318113	INES PINHEIRO TEODORO - ME	1955773	07/08/2018	381268/54/28/2018
4322385000164	131996665	INEZETE FERNANDES MENDONCA-ME	1955376	07/08/2018	383156/54/28/2018
20397825000107	135445159	INGRID KARINY FACCO DE JESUS GOMES 04531172108	1962945	07/08/2018	386106/54/28/2018
3214683000178	131885774	INJET CAR PECAS E SERVICOS LTDA	1955199	07/08/2018	388145/54/28/2018
11091914000121	133764508	INNOVA INFORMÁTICA LTDA ME	1957790	07/08/2018	387300/54/28/2018
7704511000133	133122247	INOVA BOMBAS E COMPRESSORES LTDA	1956314	07/08/2018	382288/54/28/2018
9416811000142	133520501	INOVA SENSORES E ATUADORES EIRELI - ME	1957083	07/08/2018	387809/54/28/2018
17236008000154	135302722	INOVAÇÃO CALHAS COMÉRCIO E PRESTAÇÃO DE SERVIÇO LT	1959680	07/08/2018	389508/54/28/2018
20749422000171	136072690	INOVE MOVEIS PLANEJADOS LTDA ME	1960708	07/08/2018	386713/54/28/2018
26792762000242	133041778	INTERCOOP INT SUINOCULTORES M N MATOGROSSENSE S C	1956151	07/08/2018	381460/54/28/2018
5425118000185	133203484	INTERIORANA TRANSPORTES LTDA - ME	1956476	07/08/2018	382353/54/28/2018
21824703000104	135683823	INTERNET PROVEDOR E INFORMATICA SAPEZAL LTDA ME	1960761	07/08/2018	388406/54/28/2018
7539171000213	133265862	INTI NASCENTE EQUIPAMENTOS MEDICOS LTDA	1956568	07/08/2018	382807/54/28/2018
27319667000108	136793770	INTTIMA ARTIGOS EROTICOS E LINGERIES EIRELI EPP	1962160	07/08/2018	386352/54/28/2018
10759163000106	133696987	INVIOVEL COMERCIO,SERV. E MONIT. DE ALARMES LTDA	1957603	07/08/2018	388299/54/28/2018
21280543000180	135596343	IOLANDA MORAES DOS SANTOS 97740314153	1960571	07/08/2018	384573/54/28/2018
5899845000184	132318687	IONE B CAMPOS COSTA - ME	1955774	07/08/2018	382067/54/28/2018
26232398000185	136515002	IONE FLORENCO DA SILVA NEPOMUCENO DE ALMEIDA 56821549168	1961900	07/08/2018	384342/54/28/2018
8663688000100	133332110	IONE SOUZA DA SILVA	1956679	07/08/2018	382441/54/28/2018
24062207000159	136114431	IPOLITO CANDIA 32179219172	1961402	07/08/2018	386847/54/28/2018
13754816000152	134251423	IQUE COMÉRCIO DE MOVEIS E ELETRODOMESTICOS LTDA	1958756	07/08/2018	388717/54/28/2018
4923243000152	132072858	IRACEMA DE MORAIS PAULA	1955515	07/08/2018	382948/54/28/2018
18035306000149	134853660	IRACI ALVES DA CONCEICAO 40594076153	1962795	07/08/2018	388225/54/28/2018
17259985000177	134705572	IRACI DA SILVA LIMA SANTANA 00410639109	1959585	07/08/2018	389342/54/28/2018
1649331000110	131728768	IRACI LOPES DE BRITO	1955012	07/08/2018	385180/54/28/2018
74093568391		IRACI MOURA ALMEIDA PONTES	1959151	07/08/2018	388133/54/28/2018
1548246000165	131719220	IRACIA MARIANO DA SILVA	1955006	07/08/2018	385213/54/28/2018
12806569000128	134075293	IRAILDES DA SILVA SANTOS 93265034100	1958413	07/08/2018	383326/54/28/2018
27679277000149	136846521	IRALENE FERREIRA COREZOMAE ME	1962247	07/08/2018	384661/54/28/2018
22644708000118	135819946	IRANEIDE DA SILVA AMORIM 89408977220	1961000	07/08/2018	385301/54/28/2018
19164457000160	135185548	IRANEIDE JOTA DA SILVA AMORIM 02917091177	1960048	07/08/2018	387027/54/28/2018
21353585000101	135607833	IRANI RODRIGUES OLIVEIRA 00987630164	1960589	07/08/2018	386235/54/28/2018
37492394000152	131451120	IRENE C BARBOSA	1954837	07/08/2018	381768/54/28/2018
27949958000180	136887295	IRENE GOMES DA SILVA 48796352191	1962321	07/08/2018	387180/54/28/2018
17743546000135	134788176	IRENE GOMES DE SOUZA - ME	1959688	07/08/2018	389324/54/28/2018
16779582000196	134637259	IRENILDA COELHO DE QUEIROZ 48894486168	1959469	07/08/2018	389401/54/28/2018
17415344000164	134727436	IRENO CARLOS MIRANDA 49201867115	1959618	07/08/2018	389484/54/28/2018
16798502000140	134677315	IRENS DEGASPERY SILVA - ME	1959505	07/08/2018	389359/54/28/2018
18471917000130	134980310	IRINEIA RODRIGUES VIEIRA DAS NEVES OLIVEIRA 84409983172	1959875	07/08/2018	383956/54/28/2018
5219718000197	132238217	IRIS DE JESUS COELHO ARAUJO ME	1955724	07/08/2018	381967/54/28/2018
27500068000196	136818145	IRIS LAURA AYRES PEREIRA 01012246132	1962213	07/08/2018	384648/54/28/2018
3736720000108	131945840	IRMAOS CAETANO DISTRIB TINTAS LTDA - ME	1955287	07/08/2018	381383/54/28/2018
25219419000160	136497454	IRMÃOS CAVALCANTI LTDA ME	1961814	07/08/2018	384307/54/28/2018
26510898000131	136600263	IRMÃOS FARIA COMERCIO DE ALIMENTOS LTDA ME	1961971	07/08/2018	386482/54/28/2018
26775544000119	131249401	IRMAOS FAVERO MOVEIS E CARROCERIAS LTDA - ME	1954754	07/08/2018	381227/54/28/2018
32982571000165	130741876	IRMAOS FRAPORTI LTDA	1954694	07/08/2018	382661/54/28/2018
13498426000169	134201671	IRMÃOS RIBEIRO COMÉRCIO DE EMBALAGENS LTDA	1958676	07/08/2018	388921/54/28/2018
14558540000108	134386973	IRON JUNIOR BORGES DE SA 04221872160	1962708	07/08/2018	385784/54/28/2018
12575945000110	134010680	ISAAC DE SOUZA PIO ME	1958307	07/08/2018	388274/54/28/2018
13962732000104	134298128	ISABEL CRISTINA IZIDORO 55156916104	1958868	07/08/2018	385365/54/28/2018
18087541000164	134866479	ISABEL FRANCISCO DOS REIS 59391545149	1962800	07/08/2018	386041/54/28/2018
13686344000148	134241517	ISABILI CRISTINA MAGALHAES ROCHA 02479421112	1962684	07/08/2018	387989/54/28/2018

17727378000194	135240620	ISAIAS ALMEIDA DE SOUZA 01805530119	1959792	07/08/2018	389262/54/28/2018
19202496000104	135197686	ISAIAS JOAO DAS NEVES 34538844187	1960064	07/08/2018	386192/54/28/2018
27555608000139	136827292	ISALINO JOSE DE LIMA 53645910182	1962224	07/08/2018	384652/54/28/2018
17768602000196	135405394	ISIS RAFAELLA SOARES NUNES 01275007406	1960192	07/08/2018	387710/54/28/2018
20920670000133	135537231	ISMONE TAGINO DE LIMA FORTES 49569600187	1960483	07/08/2018	386572/54/28/2018
11086650000118		ISOESTE TRANSPORTES LTDA	1958096	07/08/2018	386803/54/28/2018
12732458000114	134054768	ISRAEL BARBOSA DA SILVA 96547308120	1958383	07/08/2018	383313/54/28/2018
17908525000122	135669669	ISRAEL PINHEIRO DA SILVA 02841951111	1960748	07/08/2018	388403/54/28/2018
2345431000115	131798073	ITACIARA MOTORS LTDA	1955077	07/08/2018	385039/54/28/2018
70495635000192	131480960	ITAMAR A T DE SOUZA-ME	1954844	07/08/2018	381234/54/28/2018
6945607000120	136163963	ITAMAR C. CARDOSO ME	1960174	07/08/2018	384172/54/28/2018
11829662000195	133926141	ITAMAR FERREIRA BARBOSA 11237848172	1958195	07/08/2018	386955/54/28/2018
15426874000182		Itaro Comercio de Pneus e Pecas Automotivas Ltda	1959671	07/08/2018	389211/54/28/2018
26737572000141	136652727	IULY ALVES CANOFF ME	1962071	07/08/2018	384512/54/28/2018
17574936000129	134757130	IVALDERINA BARBOSA DA SILVA 70538301104	1959657	07/08/2018	389502/54/28/2018
7447554000180	133052176	IVAN ADALBERTO KREBS - ME	1956167	07/08/2018	382232/54/28/2018
11654346000120	133891062	IVAN BATISTA DA SILVA 86581295191	1958057	07/08/2018	388321/54/28/2018
95642455915		IVAN CESAR GRUBER	1957797	07/08/2018	383714/54/28/2018
2143247000192	135796032	IVAN COSTA DA SILVA	1960822	07/08/2018	388435/54/28/2018
26799155000123	131274716	IVAN DANIELI VIECILI ME	1954763	07/08/2018	381271/54/28/2018
12055058000111	133948803	IVAN FERREIRA MOREIRA - ME	1958224	07/08/2018	387360/54/28/2018
24886182000108	136314554	IVAN KELVIN DA CRUZ REZENDE 04239855152	1961661	07/08/2018	385944/54/28/2018
18004866000136	134846451	IVAN RODRIGUES DA SILVA - ME	1959758	07/08/2018	389416/54/28/2018
4194060000143	131984586	IVAN VIEIRA GOMES	1955358	07/08/2018	381775/54/28/2018
22829696000104	135848610	IVAN ZILDO DE MEIRA 00601324188	1961051	07/08/2018	384904/54/28/2018
8160864000182	133220818	IVANA DORNELLES DE OLIVEIRA	1956500	07/08/2018	381786/54/28/2018
1232576000147	131696963	IVANDA DOS SANTOS LIMA ALAMINO	1962598	07/08/2018	385866/54/28/2018
1994089000111	131774735	IVANETE A SANTOS	1955056	07/08/2018	385030/54/28/2018
7232224000178	132953471	IVANI APARECIDA ROCHA CARVALHO-ME	1956054	07/08/2018	382183/54/28/2018
37473089000113	133621073	IVANI BENTO ME	1955164	07/08/2018	385101/54/28/2018
407725000107	131597965	IVANI J B DA COSTA	1954903	07/08/2018	381610/54/28/2018
23517877000150	135992575	IVANILDA DE OLIVEIRA ALVES 63017245187	1961226	07/08/2018	385334/54/28/2018
16603684000156	134612272	IVANILDA DE PAULA ARAUJO 29474833168	1959432	07/08/2018	389113/54/28/2018
27543588000186	136824315	IVANILDA GONCALVES DA SILVA CARLETO 98341677172	1962218	07/08/2018	384649/54/28/2018
19260954000161	135207290	IVANILDO RODRIGUES DA SILVA 05819726197	1960077	07/08/2018	384049/54/28/2018
22698582000164	135827680	IVANILSON DOS SANTOS MAIA MARTINS 01097501361	1961008	07/08/2018	384801/54/28/2018
51399490168		IVANIR MARIA MARTINI	1955621	07/08/2018	381922/54/28/2018
8654487000138	133328490	IVELUZ REZENDE DA SILVA	1956669	07/08/2018	383171/54/28/2018
19485254000175	135260205	IVETE MARIA DE AZEVEDO 00087329140	1962891	07/08/2018	388203/54/28/2018
3857604000147	130081884	IVO BORGES	1954593	07/08/2018	381728/54/28/2018
23017911000127	135879523	IVO MENDES DA SILVA 80470270187	1961103	07/08/2018	384931/54/28/2018
15060783000176	133113744	IVO RODRIGUES DOS REIS EPP	1956293	07/08/2018	381533/54/28/2018
9141832000100	133459349	IVO TEIXEIRA - ME	1956940	07/08/2018	382571/54/28/2018
1210396000164	131685058	IVONE BARBOSA P DE BARROS COMOMERCIO ME	1954971	07/08/2018	385156/54/28/2018
7592406000150	133091511	IVONE CARDOSO DA SILVA ME	1956240	07/08/2018	381490/54/28/2018
28797901000175	137013582	IVONE DOS SANTOS SILVA 81449950906	1962493	07/08/2018	388750/54/28/2018
23377939000175	135960118	IVONE MARIA LEAL 43567010972	1961195	07/08/2018	385397/54/28/2018
12034554000199	133950220	IVONE MOREIRA DOS SANTOS 53572408172	1958229	07/08/2018	387503/54/28/2018
28233457000165	136930859	IVONE PEREIRA DOS SANTOS 00026348136	1962400	07/08/2018	388485/54/28/2018
21242216000133	135591953	IVONE PERIN	1960564	07/08/2018	384570/54/28/2018
50245708120		IVONEIDE ARAUJO DA SILVA	1955620	07/08/2018	382774/54/28/2018
4536997000150	132026120	IVONETE M SILVA	1955428	07/08/2018	385068/54/28/2018
8431480000238	133830594	IVONETE MARIA DA SILVA ME	1957965	07/08/2018	385623/54/28/2018
22092473000107	135728983	IVONETE PATAT NERES 00152828133	1960848	07/08/2018	388697/54/28/2018
19636013000180	135288100	IVONETE RODRIGUES FERREIRA DO PRADO 03776968117	1962906	07/08/2018	387997/54/28/2018
21581807000135	135680999	IZABEL C FORTES	1960763	07/08/2018	388407/54/28/2018
70489455000106	131482840	IZABEL DOURADO PANIAGO ME	1954847	07/08/2018	382947/54/28/2018
2290163163		IZAIAS FERREIRA DA SILVA	1958193	07/08/2018	387622/54/28/2018
24404415000199	136196470	IZAIAS SOARES DE OLIVEIRA 28643690287	1961513	07/08/2018	386418/54/28/2018
70490503000178	135173728	IZAILTON RODRIGUES LEITE ME	1955177	07/08/2018	385109/54/28/2018
14844165000154	134429150	IZANIA VENTURA DA COSTA CAMPOS 82317860153	1959157	07/08/2018	385729/54/28/2018
13309060000132	134162382	IZATON COMERCIO E DISTRIBUIÇÃO DE PEIXES LTDA - ME	1958606	07/08/2018	388377/54/28/2018
19024269000136	135160936	IZAURA TIAQUI TANAKA 25679686104	1962855	07/08/2018	385821/54/28/2018
13257802000123	134152387	IZELDA RIBEIRO BAUERMAN 42006082000	1958580	07/08/2018	388953/54/28/2018
74422766600		IZILDA SILVA MARCHETTO	1960929	07/08/2018	384770/54/28/2018
9169288000105	133464415	J . V . C. DE SIQUEIRA & CIA LTDA	1956962	07/08/2018	381402/54/28/2018



19764105000145	135317711	J A CAETANO - ME	1960195	07/08/2018	384182/54/28/2018
729872000195	131634631	J A DA HORA	1954934	07/08/2018	385157/54/28/2018
9219232000100	133473287	J A DE ARRUDA REPRESENTACOES	1956983	07/08/2018	382048/54/28/2018
7946368000196	133183270	J A HONAISSER -ME	1956433	07/08/2018	381594/54/28/2018
2670121000176	131832328	J A MENDES & J A MENDES DA COSTA LTDA-ME	1955106	07/08/2018	385149/54/28/2018
28360365000146	136955304	J A N LEITE BORBA EIRELI ME	1962417	07/08/2018	388487/54/28/2018
73530214000143	131556240	J A SALMAZO BUQUE	1954885	07/08/2018	382612/54/28/2018
18380234000177	134993446	J A TRATOR PECAS COMERCIO LTDA ME	1959848	07/08/2018	386548/54/28/2018
7339209000123	133010490	J ALDI DE SOUZA & CIA LTDA	1956098	07/08/2018	382201/54/28/2018
6262344000155	132578697	J B DE JESUS - ME	1955883	07/08/2018	382117/54/28/2018
12087366000129	133942619	J BATISTA RODRIGUES DE OLIVEIRA ME	1958206	07/08/2018	387526/54/28/2018
36955664000151	131298372	J C FERREIRA	1954773	07/08/2018	381536/54/28/2018
5605081000177	132180154	J C I INFORMATICA LTDA - ME	1955681	07/08/2018	381634/54/28/2018
6162777000139	132643405	J C L XAVIER	1955918	07/08/2018	381609/54/28/2018
11680282000131	133849546	J C MECANICA AUTO CENTER LTDA	1958037	07/08/2018	385705/54/28/2018
11538872000124	133833615	J C P LIRA	1957985	07/08/2018	387292/54/28/2018
5330202000115	132136430	J C TEIXEIRA FILHO	1955642	07/08/2018	381931/54/28/2018
10278826000170	133600092	J D COMÉRCIO DE VEÍCULOS USADOS LTDA	1957324	07/08/2018	387308/54/28/2018
9060908000165	133441580	J D THEVES	1956899	07/08/2018	382548/54/28/2018
4639988000194	132037270	J DE JESUS MORENO ME	1955449	07/08/2018	387775/54/28/2018
5871113000186	132305240	J DEORR ME	1955766	07/08/2018	381363/54/28/2018
4687890000102	132048728	J DILAMAR S DE SOUZA	1955474	07/08/2018	382911/54/28/2018
33690017000177	131152564	J DONATO DE ALMEIDA	1954737	07/08/2018	382900/54/28/2018
5111842000134	133982076	J E L CONSTRUÇOES LTDA	1958221	07/08/2018	387483/54/28/2018
14177817000144	134326105	J F A MOREIRA ME	1958938	07/08/2018	384844/54/28/2018
20426935000141	135475732	J F COMERCIO DE LATEX LTDA EPP	1960381	07/08/2018	385966/54/28/2018
13435859000175	134189868	J G GALVAO FILHO - ME	1958657	07/08/2018	388741/54/28/2018
7041138000188	133393402	J JOSE DA SILVA & CIA LTDA ME	1956781	07/08/2018	381314/54/28/2018
3254513000117	133418260	J K REPRESENTAÇÕES COMERCIAIS LTDA ME	1956837	07/08/2018	382798/54/28/2018
10483897000105	133641201	J L DISTRIBUIDORA DE BRINQUEDOS E ARMARINHOS LTDA	1957459	07/08/2018	383575/54/28/2018
12996464000189	134093330	J L R IND. E COM. DE ENXOVAIS LTDA - ME	1958443	07/08/2018	387860/54/28/2018
6814269000198	132660539	J L SAGUIA COMERCIO	1955925	07/08/2018	381643/54/28/2018
18137005000126	134871588	J L V LISBOA-ME	1959784	07/08/2018	389256/54/28/2018
26699007000137	136645984	J LENON JESUINO DE QUADROS EIRELI ME	1962030	07/08/2018	384492/54/28/2018
11430743000118	133818667	J LRUFINO ME	1957943	07/08/2018	387135/54/28/2018
20675999000186	135493145	J M COMERCIO DE ARTIGOS PARA BEBÊ LTDA ME	1960417	07/08/2018	387072/54/28/2018
5909157000158	132614480	J M DE LIMA ME	1955900	07/08/2018	381800/54/28/2018
7189973000160	133033260	J M N TRANSPORTE RODOVIÁRIO E LOCAÇÕES EIRELI EPP	1956135	07/08/2018	381762/54/28/2018
26485013000191	136569706	J M PREZZA E CIA LTDA ME	1961965	07/08/2018	387020/54/28/2018
15551546000108	134633490	J M QUINEBES TRANSPORTES ME	1959462	07/08/2018	389126/54/28/2018
9631974000148	133569730	J M RIBEIRO LTDA	1957212	07/08/2018	385595/54/28/2018
24759508000136	130606618	J MARIA ROLIM	1954671	07/08/2018	382653/54/28/2018
4389597000169	132010534	J MUNIZ DE CARVALHO & CIA LTDA	1955402	07/08/2018	385058/54/28/2018
11662309000163	134508190	J P A BORGES & CIA LTDA ME	1959279	07/08/2018	389057/54/28/2018
8428482000197	133284026	J P DE SOUZA - ME	1956596	07/08/2018	381380/54/28/2018
97521573000100	134295579	J P KWIECINSKI - ME	1958858	07/08/2018	385488/54/28/2018
1768556000357	135134358	J R CONTI & CIA LTDA - ME	1959966	07/08/2018	384004/54/28/2018
12696285000126	134030567	J R DE QUEIROZ FOCKINK EMBALAGENS ME	1958344	07/08/2018	385703/54/28/2018
10405278000100	133625397	J R DE SOUZA - COMERCIO ME	1957400	07/08/2018	383552/54/28/2018
9663235000138	133574717	J R FIGUEIRA BARBOSA - CONFECÇÕES	1957232	07/08/2018	388327/54/28/2018
10342329000194	133613658	J R GOMES - ME	1957359	07/08/2018	385726/54/28/2018
11164186000130	133780090	J R JORGE - COM. E REPARAÇÃO DE LETROELETR. ME	1957841	07/08/2018	388017/54/28/2018
33006008000114	130749770	J R SILVA MATERIAIS DE CONSTRUCAO	1954696	07/08/2018	382662/54/28/2018
5103877000202	132131986	J ROBERTO GONCALVES & CIA LTDA	1955639	07/08/2018	381929/54/28/2018
12872140000139	134066820	J RUFINO DOS SANTOS ME	1962662	07/08/2018	385892/54/28/2018
8195197000173	133229092	J S B DO NASCIMENTO	1956509	07/08/2018	381281/54/28/2018
20683500000182	135511305	J S BARBOSA NETO CASA DE CARNES - ME	1960445	07/08/2018	384447/54/28/2018
22997359000118	135999561	J SERGIO DOS SANTOS OFICINA ME	1961134	07/08/2018	385408/54/28/2018
856611000136	135738806	J W C SANCHES - ME	1960567	07/08/2018	387956/54/28/2018
8268890000129	133244458	J. A. BORGES BOMM ME	1956536	07/08/2018	382375/54/28/2018
19423934000164	135401020	J. A. L. S. BATISTA SERRA	1960230	07/08/2018	386561/54/28/2018
3525574000171	131911910	J. A. PIPPER E CIA LTDA - ME	1955239	07/08/2018	385133/54/28/2018
5763901000159	132282410	J. ALVES FILHO ME	1955746	07/08/2018	383015/54/28/2018
11351963000156	133806529	J. ANGELO COMÉRCIO-ME.	1957899	07/08/2018	383756/54/28/2018
12372051000123	134016211	J. B. DE OLIVEIRA COMERCIO - ME	1958316	07/08/2018	383292/54/28/2018
24725392000114	135031435	J. B. DO NASCIMENTO COMERCIO ME	1962821	07/08/2018	385855/54/28/2018

16105860000120	134605713	J. B. MASSOCO EIRELI	1959422	07/08/2018	389107/54/28/2018
12358251000121	135747660	J. B. PIRES ME	1958277	07/08/2018	386905/54/28/2018
7280353000131	133208630	J. BENEDITO DE SANTIAGO ME	1956489	07/08/2018	383100/54/28/2018
14101021000108	134321065	J. BEZERRA DOS ANTOS ME	1958930	07/08/2018	384841/54/28/2018
4588342000125	134097793	J. C. DO COUTO ME	1958458	07/08/2018	383348/54/28/2018
11704355000188	133852890	J. C. DO PRADO-ME.	1958052	07/08/2018	383225/54/28/2018
9654597000243	133982963	J. C. E. MALDONADO - ME	1958268	07/08/2018	383462/54/28/2018
1523054000102	131716468	J. C. MERCANTE FILHO ME	1955002	07/08/2018	385006/54/28/2018
14678285000129	134400305	J. C. R. DE OLIVEIRA RIGHETTO	1959086	07/08/2018	383809/54/28/2018
9444095000107	133527808	J. C. RIBEIRO NUNES ME	1957102	07/08/2018	383278/54/28/2018
7098843000111	133014312	J. CESAR FERREIRA - ME	1956104	07/08/2018	382204/54/28/2018
19181021000189	135205085	J. DE MATOS LOPES SEQUEIRA - ME	1960070	07/08/2018	384047/54/28/2018
25290613000131	136408664	J. DELMIRO DA SILVA EMBALAGENS ME	1961767	07/08/2018	384284/54/28/2018
12359046000180	133980855	J. DIVINO DA CONCEIÇÃO SOARES - COSMÉTICOS - ME	1958263	07/08/2018	387766/54/28/2018
6183391000103	132481596	J. E. PRODUTOS AGROPECUARIOS LTDA - EPP	1955850	07/08/2018	382714/54/28/2018
24153474000131	136148484	J. E. R. DE LIMA & CIA LTDA - ME	1961444	07/08/2018	386727/54/28/2018
20642247000119	135487340	J. F. DE ALMEIDA - ME	1960407	07/08/2018	386325/54/28/2018
5278607000151	132112760	J. F. SANTIAGO & CIA LTDA ME	1955588	07/08/2018	382848/54/28/2018
12389628000100	133983838	J. G. DA COSTA COMERCIO DE ARTESANATOS	1958271	07/08/2018	383463/54/28/2018
5842346000150	132631814	J. H. G. MARQUES - ME	1955912	07/08/2018	381875/54/28/2018
4570124000163	132028735	J. H. GONCALVES ME	1955437	07/08/2018	385072/54/28/2018
10176997000199	133583775	J. JOSÉ DE OLIVEIRA- ME	1957266	07/08/2018	383499/54/28/2018
13278698000153	134157214	J. L. A. COMERCIO DE REFEIÇÕES. EPP	1958596	07/08/2018	388829/54/28/2018
617277000168	131623230	J. L. PINTO PADARIA - ME	1954918	07/08/2018	382622/54/28/2018
17501409000194	134755235	J. M. BERVANGER - ME	1959645	07/08/2018	389573/54/28/2018
9374108000119	133509125	J. M. DA COSTA -ME	1957060	07/08/2018	388037/54/28/2018
37485109000176	135562481	J. M. DA SILVA & N. F. DA SILVA LTDA. - ME	1957295	07/08/2018	383510/54/28/2018
17115343000102	134686721	J. M. PEREIRA DE ALMEIDA ME	1959556	07/08/2018	389168/54/28/2018
9022870000136	133434737	J. M. PRIMO - ME	1956876	07/08/2018	381393/54/28/2018
22646511000118	135934320	J. M. SILVA GARCIA COMÉRCIO ME	1961001	07/08/2018	384799/54/28/2018
7174257000109	133029840	J. M. TRANSPORTES E RECUPERAÇÕES LTDA - ME	1956129	07/08/2018	382214/54/28/2018
13441461000141	134191390	J. O. ALVES & CIA LTDA - ME	1958661	07/08/2018	388784/54/28/2018
11918276000170	133888525	J. O. DA COSTA CONFECÇÕES EIRELI-EPP	1958129	07/08/2018	385734/54/28/2018
10680310000158	133681700	J. OLIVEIRA	1957555	07/08/2018	383609/54/28/2018
3958989000309	133055604	J. P. RESTAURANTE LTDA	1956175	07/08/2018	382932/54/28/2018
9493808000122	133587983	J. P. ROCHA & J. F. ROCHA LTDA	1957257	07/08/2018	387164/54/28/2018
80392434000113		J. PROLAB IND E COMERCIO PRODUTOS PARA LABORATORIO LTDA	1958435	07/08/2018	388158/54/28/2018
16808587000108	134639480	J. R. LAVRATTI - ME	1959474	07/08/2018	389308/54/28/2018
7349833000101	133017591	J. R. PAES DE BARROS - ME	1956107	07/08/2018	383098/54/28/2018
6044583000139	132648113	J. R. V. F. DE CASTRO REIS ME	1955920	07/08/2018	381208/54/28/2018
24152487000196	136149120	J. RODRIGUES RUFINO - EPP	1961433	07/08/2018	383991/54/28/2018
14818619000112	134423380	J. S. COMERCIO DE CONFECÇÕES LTDA ME	1959145	07/08/2018	387513/54/28/2018
10838419000170	133720438	J. S. COMERCIO DE VESTUARIOS LTDA	1957664	07/08/2018	383660/54/28/2018
3264002000186	131897284	J. S. PLANTAS ORNAMENTAIS LTDA.	1955214	07/08/2018	387276/54/28/2018
19134649000123	135191980	J. TAVARES DE FIGUEIREDO - COM. DE CONFECÇÕES ME	1960050	07/08/2018	384039/54/28/2018
18788681000160	135192307	J. V. BIGATTÃO - ME	1960051	07/08/2018	386304/54/28/2018
37438082000160	131372432	J. V. SARGI & CIA LTDA	1954800	07/08/2018	381255/54/28/2018
33661547000197	133442136	J. W. E. PEREIRA	1956901	07/08/2018	382549/54/28/2018
13383238000195	134176294	J.A. COMERCIO IMPLANTES INST. MAT ORTOPEDICOS LT	1958638	07/08/2018	388667/54/28/2018
8111953000139	133214265	J.B.PEREIRA - ME	1956493	07/08/2018	381860/54/28/2018
7786927000148	133139620	J.C. PORTO - ME	1956339	07/08/2018	383069/54/28/2018
5118551000178		J.CAMPOS DOS SANTOS ME-50503	1959455	07/08/2018	389472/54/28/2018
7131080000163	132901234	J.CLARO DOS SANTOS-ME	1956019	07/08/2018	381394/54/28/2018
10978532000151	133745767	J.EURIPEDES JUNIOR-ME	1957732	07/08/2018	387505/54/28/2018
7420894000118	133040895	J.F. FERREIRA - ASSISTENCIA TECNICA EIRELI ME	1956147	07/08/2018	381713/54/28/2018
11669572000184	133849805	J.F.C. DA SILVA NETO	1958038	07/08/2018	387883/54/28/2018
8043461000153	133217302	J.G. DO NASCIMENTO	1956491	07/08/2018	381873/54/28/2018
16966346000189	134748255	J.I. NUNES-EPP	1959632	07/08/2018	389197/54/28/2018
16793967000108	134638891	J.LISBOA INDUSTRIA DE P.PARA M.E EQUIP AGRICOLAS	1959472	07/08/2018	389539/54/28/2018
13482023000121	135717760	J.M. MECANICA INDUSTRIAL SINOP LTDA - ME	1958925	07/08/2018	385577/54/28/2018
18802806000169	135123690	J.MARINHO DE SOUZA COMERCIO - ME	1959983	07/08/2018	387431/54/28/2018
17943404000111	134861680	J.N EXTRAÇÃO DE CASCALHO E ATERRO LTDA EPP	1959753	07/08/2018	389245/54/28/2018
11545607000173	133834247	J.O.DE MORAES-ME	1957986	07/08/2018	383785/54/28/2018
23063840000107	135998140	J.R. FABRICA DE MOVEIS EIRELI-ME	1961133	07/08/2018	385557/54/28/2018
10209442000104	136068235	J.R.C. DA SILVA SUPERMERCADO ME	1957564	07/08/2018	388057/54/28/2018

12082922000174	133919080	J.R.DOS SANTOS COMERCIO - ME	1958186	07/08/2018	383426/54/28/2018
13038975000150	134127358	J.S COMERCIO DE CONFECÇÕES LTDA-ME	1958476	07/08/2018	387755/54/28/2018
11351329000113	133806111	JACI NICACIO DA SILVA - ME	1957896	07/08/2018	388348/54/28/2018
19387518000158	135241642	JACI PAES AGUIRRE 03671296801	1960109	07/08/2018	386397/54/28/2018
13987923000120	134299850	JACILDO ROSA DE ALMEIDA 89747895153	1962688	07/08/2018	385904/54/28/2018
27701702000159	136852327	JACIRA CORREA SARATE 28460294153	1962260	07/08/2018	384669/54/28/2018
19008642000165	135142695	JACIRA NASCIMENTO DE OLIVEIRA 50222430168	1960003	07/08/2018	384014/54/28/2018
21286944000147	135596785	JACIRATAN FERREIRA CABRAL 79996230163	1960574	07/08/2018	384576/54/28/2018
97630578172		JACKELINE BARBOSA	1955764	07/08/2018	381725/54/28/2018
26394812000152	136546994	JACKELINE LORENA RIBEIRO NUNES SALES 01649498101	1961934	07/08/2018	387454/54/28/2018
7939815000180	133181090	JACKELINE ALVES CAVALCANTE	1956427	07/08/2018	382334/54/28/2018
22055696000196	135726239	JACKSON DI LAIA REGIS 70313984107	1960840	07/08/2018	388446/54/28/2018
26611718000108	136596878	JACKSON RODRIGO SOUZA 82439036153	1962002	07/08/2018	384419/54/28/2018
4966901000193	132075563	JADER NORTE MOTORS LTDA	1955519	07/08/2018	382489/54/28/2018
4884082000801	133464881	JADLOG LOGISTICA LTDA	1956965	07/08/2018	382045/54/28/2018
9500186000112	133539865	JADSON AUGUSTO DE ARRUDA MACIEL	1957130	07/08/2018	388290/54/28/2018
12902766000140	136295657	JADSON DUAILIB TOLEDO 71750550130	1958595	07/08/2018	388372/54/28/2018
15790557000140	134580214	JAELSON SANTOS LOPES 00659431122	1962740	07/08/2018	385917/54/28/2018
24255641000155	136157963	JAIANE FERREIRA DA SILVA 92573177149	1961456	07/08/2018	384081/54/28/2018
13274265000120	134154452	JAILLA NOVAES DE SOUZA - ME	1958585	07/08/2018	388366/54/28/2018
12694943000140	134046072	JAILSON BATISTA DE OLIVEIRA 02708015109	1958369	07/08/2018	387795/54/28/2018
13906559000127	134279522	JAILSON NASCIMENTO SANTOS 04900097608	1958822	07/08/2018	384753/54/28/2018
41880153220	135057035	JAIME FERRO	1959931	07/08/2018	387423/54/28/2018
13393485000172	134184793	JAIANE PRICILA HONORIO DE SOUZA 02101202158	1958652	07/08/2018	388394/54/28/2018
8037170000152	133200680	JAIR LORENT VILAS BOAS & CIA LTDA ME	1956471	07/08/2018	383075/54/28/2018
38481278149		JAIR MENDES DE SOUZA	1957409	07/08/2018	388341/54/28/2018
91362318949	132877791	JAIR PAULO VERGUTZ E OUTRO	1954757	07/08/2018	381499/54/28/2018
17752609000110	134792564	JAIR PIVANTI LINDOLPHO 08628570829	1959694	07/08/2018	389223/54/28/2018
5123870000171	132096200	JAIR SANTI	1955559	07/08/2018	385144/54/28/2018
11539246000152	133863883	JAIR SOBRINHO BORDIM 48245747149	1958075	07/08/2018	387779/54/28/2018
5519951000195	133384586	JAIRO DA SILVA DUTRA	1956764	07/08/2018	382501/54/28/2018
18632978000131	135034671	JAIRTON LAZZERI 35319658168	1959915	07/08/2018	386428/54/28/2018
21075048000139	135570875	JAISON PAIXAO NONATO EPP	1960535	07/08/2018	385960/54/28/2018
24332897000119	136180736	JAKELINE APARECIDA WAINER 02493996100	1961491	07/08/2018	386831/54/28/2018
10357413000181	133616215	JALIRO PRATES	1957370	07/08/2018	387370/54/28/2018
19235543000116	135205603	JANAINA ARAUJO FRAZAO 00147076161	1962873	07/08/2018	386072/54/28/2018
9245893000100	133479269	JANAINA CARLA FERREIRA DE ALMEIDA MACHADO	1956994	07/08/2018	382976/54/28/2018
27697312000152	136851932	JANAINA DA SILVA 06048444176	1962258	07/08/2018	386306/54/28/2018
24557125000185	136233120	JANAINA DE MACEDO GUIMARAES 02923683137	1961563	07/08/2018	386861/54/28/2018
22856662000109	135850495	JANAINA NIELEN RIBEIRO BELCHIOR 01838936114	1961057	07/08/2018	384907/54/28/2018
27224580000157	136751458	JANAINA PESSOA SOARES 01452154155	1962143	07/08/2018	384539/54/28/2018
19993672000173	135361958	JANAINY JESUS CAMILO 89573749149	1960245	07/08/2018	384199/54/28/2018
15299547000107	134503210	JANDIR WONS 63225948934	1962728	07/08/2018	385914/54/28/2018
19928311000143	135347688	JANDIRA XAVIER 58147209134	1960227	07/08/2018	384194/54/28/2018
23774556000130	136151400	JANE VICENCIA DE ARRUDA 57220158149	1961450	07/08/2018	384078/54/28/2018
26832871000165	136669093	JANETE MIRANDA FARIA 00075332841	1962070	07/08/2018	386850/54/28/2018
20243025000123	135416795	JANETE PANASSOLO DE MORAES 69830045153	1962939	07/08/2018	385835/54/28/2018
12433699000162	134000072	JANETE SIQUEIRA LOPES 55123627120	1958292	07/08/2018	383281/54/28/2018
4719127000116	132047195	JANETE TEREZINHA BROETTO	1955469	07/08/2018	381632/54/28/2018
9292363000112	133488780	JANGADA SUL ALIMENTOS LTDA - ME	1957016	07/08/2018	382782/54/28/2018
63267632153		JANIA COIMBRA SALVADOR	1955625	07/08/2018	383166/54/28/2018
15033424000120	134457471	JANIO FRANCO DE ALMEIDA 57045747187	1962720	07/08/2018	385779/54/28/2018
8513015000165	133299643	JANIS GONÇALVES DA SILVA - ME	1956622	07/08/2018	381318/54/28/2018
13428825000153	134194560	JANUARIA NUNES MARTINS 48805947172	1958665	07/08/2018	388813/54/28/2018
17010888000146	134673026	JANUARIO TEIXEIRA ME	1959526	07/08/2018	389150/54/28/2018
25205544000110	136395872	JAPA CONVENIÊNCIA EIRELI - EPP	1961751	07/08/2018	387464/54/28/2018
22798305000123	135946077	JAQUEIRA KHALIFA LOJAS DE CONVENIÊNCIA EIRELI - ME	1961087	07/08/2018	384923/54/28/2018
12806343000127	134075277	JAQUELINE APARECIDA LOPES DE CARVALHO 02128465150	1958412	07/08/2018	383325/54/28/2018
22302133000155	135762510	JAQUELINE CAMPAGNONI 02380850151	1960903	07/08/2018	388971/54/28/2018
17770010000109	134800150	JAQUELINE CRISTINA CAMPOS FONSECA 00817705104	1962786	07/08/2018	387977/54/28/2018
17563627000153	134755995	JAQUELINE CRISTINA KNEBEL SANDER 04672337138	1959656	07/08/2018	389207/54/28/2018
17783347000150	134801342	JAQUELINE DA SILVA ROCHA 04810111105	1959706	07/08/2018	389485/54/28/2018
28553651000128	136977693	JAQUELINE GRACIELA HOFFMANN 02073362109	1962452	07/08/2018	388677/54/28/2018
22143080000177	136963234	JAQUELINE JOVELI FRIZON LOPES CHAGAS	1961785	07/08/2018	386421/54/28/2018
21843470000197	135685001	JAQUELINE LAIS DIANA 00007470177	1960769	07/08/2018	388410/54/28/2018
22915982000184	135857902	JAQUIELE ALVES DE OLIVEIRA 04199396101	1961073	07/08/2018	385566/54/28/2018



16839218000174	134645693	JARBAS DE SOUZA - ME	1959482	07/08/2018	389133/54/28/2018
71817131915	132794136	JARBAS JOSE PERONDI	1955967	07/08/2018	382146/54/28/2018
1169853000114	130225312	JARBAS PEREIRA VIDAL	1954614	07/08/2018	382631/54/28/2018
23479558000105	135986893	JARDIM & JARDIM LTDA ME	1961223	07/08/2018	384971/54/28/2018
17700984000116	134818962	JARDIM MAGALHAES & CIA LTDA ME	1959709	07/08/2018	389229/54/28/2018
15019573000134	131113550	JARINO DE MATOS ACOUGUE	1954731	07/08/2018	383158/54/28/2018
7679992000174	133115267	JC COMERCIO DE TINTAS LTDA	1956296	07/08/2018	383137/54/28/2018
11227023000150	133809757	JC PEREIRA ME	1957880	07/08/2018	383747/54/28/2018
5694924000159	132288184	JD TURBO DIESEL COM. DE PEÇAS E SERV. LTDA. - ME	1955749	07/08/2018	381316/54/28/2018
27104300000177	136720625	JEAN CARLOS BARROS DE OLIVEIRA 52298833168	1962121	07/08/2018	384532/54/28/2018
11966677000103	133896528	JEAN CARLOS DE OLIVEIRA COSTA COMERCIO	1958147	07/08/2018	386813/54/28/2018
18792407000164	135092442	JEAN CARLOS PEREIRA SEGOVIA SILVA 87904381168	1962833	07/08/2018	385848/54/28/2018
73511773172		JEAN FERNANDES CORREIA	1956261	07/08/2018	381859/54/28/2018
1494294000118	131715356	JEAN MARCOS DE ARRUDA PINTO - EPP	1955001	07/08/2018	385249/54/28/2018
13337979000130	134166299	JEAN MARCOS GONÇALVES DA SILVA	1958619	07/08/2018	388384/54/28/2018
18953769000190	135129443	JEANDRES KERLLYS BRITO GUIMARAES 68937261120	1962849	07/08/2018	385809/54/28/2018
9517968000164	133544117	JEANE GONÇALVES - ME	1957144	07/08/2018	383367/54/28/2018
26890367000111	136678475	JEANNI CRISTINA DA SILVA RAMOS 02389985173	1962097	07/08/2018	386127/54/28/2018
27185921000122	136740740	JEFERSON MONTEIRO SCHMITZ 01573971146	1962134	07/08/2018	386900/54/28/2018
22394376000160	135781400	JEFFERSON GOMES DA SILVA 88216624115	1960939	07/08/2018	384776/54/28/2018
11660688000152	133847268	JEFFERSON LOPES - ME	1958027	07/08/2018	388010/54/28/2018
25079422000125	136419372	JEFFERSON MARQUES COSTA ME	1961780	07/08/2018	387013/54/28/2018
20932688000155	135538017	JEFFESON GONCALVES DA SILVA 48732451172	1960484	07/08/2018	386178/54/28/2018
21993136000110	135710057	JEICIANE GUIDA DOS SANTOS 06422744102	1960808	07/08/2018	388426/54/28/2018
14489824000181	134376846	JELCICLEIA ALVES PEREIRA DOS SANTOS 98482696149	1959044	07/08/2018	385273/54/28/2018
22256400000103	135758289	JENIFFER BROBOVSKI LOPES 90660242168	1960885	07/08/2018	388462/54/28/2018
13320901000102	134166221	JENIFFER SUIANE PEREIRA HELIO - ME	1958618	07/08/2018	388383/54/28/2018
17366632000176	134720946	JENILMAR SILVA BRAGA	1959609	07/08/2018	389320/54/28/2018
20639572000122	135488494	JENIFFER NETO MARTINS ARRUDA 03736183100	1960410	07/08/2018	387406/54/28/2018
4868371000140	132064227	JEOVA JIRE COMERCIO DE PROD AGROP E SERV. LTDA- ME	1955498	07/08/2018	383125/54/28/2018
1875913000114	130235296	JEREMIAS FERREIRA DE SOUZA	1954615	07/08/2018	381223/54/28/2018
8707906000152	135178800	JEREMY SHING - ME	1957182	07/08/2018	387911/54/28/2018
9358776000152	133548368	JESMIEL XAVIER DE CAMPOS	1957148	07/08/2018	383370/54/28/2018
25102967000105	136365906	JESSE CANDINI 59185740187	1961703	07/08/2018	386205/54/28/2018
13713754000130	134244516	JESSE OELKE DA SILVA ME	1958745	07/08/2018	388824/54/28/2018
9307477000199	133493253	JESSE VERISSIMO BONFIM	1957028	07/08/2018	387279/54/28/2018
22559508000167	135803390	JESSICA CLAUDIA GOUVEIA SANTOS 02133986138	1960978	07/08/2018	385552/54/28/2018
27314862000145	136775640	JESSICA FERNANDA LEAL DE OLIVEIRA DA SILVA 04052559185	1962165	07/08/2018	387055/54/28/2018
24115604000141	136129196	JESSICA GABRIELLE AZEVEDO WENDPAP 02802161148	1961426	07/08/2018	383988/54/28/2018
19855127000110	135336490	JESSICA LORRANY DE ALMEIDA ALVES 01368207197	1962921	07/08/2018	386094/54/28/2018
22821826000154	135844207	JESSICA MASSAMBANI TOMAZ 04527207105	1961041	07/08/2018	385545/54/28/2018
26623408000103	136604005	JESSICA MONTEIRO DA SILVA 06258848176	1962010	07/08/2018	384424/54/28/2018
14309476000113	134350588	JESSICA PEDRALI DOS SANTOS 03496911182	1959001	07/08/2018	385445/54/28/2018
21824124000161	135677777	JESSICA SILVERIO MOURA 05154592166	1960755	07/08/2018	388847/54/28/2018
21670292000140	135648556	JESSYCA LIBERATTO SANTANA CAMPOS 03833858141	1960703	07/08/2018	386125/54/28/2018
19985551000180	135361125	JESSYCA SOUZA ROBERTO 02560544105	1960241	07/08/2018	384198/54/28/2018
17133438000140	134689259	JESUS ANTONIO GONCALVES 34938753120	1959559	07/08/2018	389170/54/28/2018
14718215000157	134415604	JESUS APARECIDO DOS SANTOS 85272353153	1959109	07/08/2018	383823/54/28/2018
74214000102	134131088	JESUS MOREIRA DA SILVA ME	1958440	07/08/2018	386926/54/28/2018
11813969000106	133896196	JETCOLOR COMERCIO CARTUCHOS LTDA-ME	1958145	07/08/2018	383412/54/28/2018
18367591000103	134954505	JF ASSESSORIA IMOBILIÁRIA LTDA ME	1959854	07/08/2018	386203/54/28/2018
21204636000125	135582105	JHADER WUNSCH 03487494140	1960548	07/08/2018	384560/54/28/2018
11368597000148	133821900	JHENERSON ROCHA DA SILVA-ME	1957944	07/08/2018	387584/54/28/2018
20545715000137	135473527	JHONATAN DOS SANTOS BORGES 04325123148	1962956	07/08/2018	388234/54/28/2018
21825363000136	135677823	JHONE CARVALHO DE OLIVEIRA 01975019156	1960756	07/08/2018	388658/54/28/2018
22399005000171	135790611	JHONE CESARIO DA SILVA & CIA LTDA ME	1960933	07/08/2018	384773/54/28/2018
20556725000178	135471486	JHONNY APARECIDO SANTOS PEREIRA - ME	1960385	07/08/2018	384403/54/28/2018
13930880000147	134384474	JHONY BELILA BERNADELLI ME	1959061	07/08/2018	388021/54/28/2018
15029953000150	134457153	JIANE APARECIDA KRUGER DE ARRUDA 00630596140	1959191	07/08/2018	383852/54/28/2018
15099069000191	134472730	JILCON ANTONIO DA CRUZ 50226983153	1959220	07/08/2018	389449/54/28/2018
13837370000120	134280571	JK COMERCIO DE AR CONDICIONADO E SRVÇOS LTDA - ME	1958823	07/08/2018	384754/54/28/2018
7019823000108	132773031	JL AUTO MECANICA LTDA. - ME	1955960	07/08/2018	382144/54/28/2018
7506323000109		JL PECAS E SERVICOS LTDA ME	1956475	07/08/2018	381617/54/28/2018
6878767000102	133366103	JLF DE AZEVEDO E CIA LTDA	1956722	07/08/2018	382867/54/28/2018
20115745000103	135387728	JLL COMERCIO DE ALIMENTOS LTDA	1960278	07/08/2018	386728/54/28/2018

13157039000169	134129695	JM DISTRIBUIDORA DE CONFECÇÕES LTDA	1958524	07/08/2018	386448/54/28/2018
17197556000112	134693191	JM-A TRANSPORTE ROD DE CARGAS LTDA ME	1959565	07/08/2018	389172/54/28/2018
24024372000116	136103529	JOABER SCHEFFER FANCIO 04641269165	1961382	07/08/2018	383913/54/28/2018
27844079000193	136895042	JOACI LEOCADIO RABELO JUNIOR 71094474134	1962341	07/08/2018	386022/54/28/2018
7928684000135	133178625	JOACIR FERREIRA DOS SANTOS EIRELI - EPP	1956424	07/08/2018	382332/54/28/2018
8841367000140	136015930	JOACIRA ALMECE DOS SANTOS ME	1960888	07/08/2018	388464/54/28/2018
3920805000141	131957252	JOACY ARRUDA MARTINHO	1955307	07/08/2018	381435/54/28/2018
1408688000175	134314140	JOACY BENEDITO DE ARRUDA ME	1958910	07/08/2018	385523/54/28/2018
2738960000189	134202902	JOADIR RODRIGUES PEREIRA & CIA LTDA ME	1958511	07/08/2018	384729/54/28/2018
7592469000106	133091554	JOALHERIA E OTICA CORESP LTDA	1956241	07/08/2018	382259/54/28/2018
22870553000138	135851432	JOANA MARECO RAMIRES 50631330100	1961060	07/08/2018	385395/54/28/2018
11869149000128	133887537	JOANA MIGUEL DE LIMA	1958125	07/08/2018	383405/54/28/2018
28649810000192	136990827	JOANIL ANTONIO DA GUIA 70925984191	1962472	07/08/2018	388724/54/28/2018
18301229000121	134922247	JOANITA MACIEL RODRIGUES 60394692187	1959826	07/08/2018	386635/54/28/2018
24746760000100	130668745	JOAO ALMARIO RODRIGUES	1954685	07/08/2018	381689/54/28/2018
9633865000160	133567869	JOAO ANTONIO OLIVEIRA DE SOUZA	1957205	07/08/2018	386776/54/28/2018
14677619000140	134403304	JOAO ANTONIO VIGNANDO 02218752123	1959092	07/08/2018	383812/54/28/2018
11532635000156	133861414	JOAO BARROS LUDGERO 49729365172	1962635	07/08/2018	385880/54/28/2018

24180847000163	136209998	JOÃO BATISTA DA SILVA MERCEARIA ME	1961523	07/08/2018	384106/54/28/2018
4797922000122	132068184	JOAO BATISTA DE ALMEIDA COMERCIO	1955507	07/08/2018	382989/54/28/2018
22703960000150	135828198	JOAO BATISTA DO ROSARIO 29851734187	1961015	07/08/2018	384806/54/28/2018
1165605000103	133660524	JOAO BATISTA NASCIMENTO MUNIZ ME	1957339	07/08/2018	387137/54/28/2018
10431136000100	133630528	JOAO BOSCO D. JUNQUEIRA-ME	1957420	07/08/2018	383561/54/28/2018
13787754000185	134260260	JOAO BOSCO NUNES DE SIQUEIRA - ME	1958774	07/08/2018	388986/54/28/2018
13781024000177	134256964	JOAO CANDIDO DA SILVA 17114837100	1958767	07/08/2018	388601/54/28/2018
63745681000137	132088290	JOAO CANDIDO VIEIRA	1955540	07/08/2018	385138/54/28/2018
8382088000165	134398050	JOAO CARLOS INACIO SANTOS - ME	1959081	07/08/2018	383806/54/28/2018
22420489000193	135784689	JOAO CARLOS LOPES DE OLIVEIRA 87371537149	1960945	07/08/2018	384779/54/28/2018
16740036000141	134631080	JOAO CARRARA 49095692949	1962748	07/08/2018	385834/54/28/2018
3906476000184	130500917	JOAO CASSIANO BOTELHO	1954654	07/08/2018	382946/54/28/2018
69586000221	135168724	JOAO DA LUZ PROENCA FILHO	1960021	07/08/2018	384024/54/28/2018
18853318000180	135104955	JOAO DA SILVA 70485386194	1959977	07/08/2018	384008/54/28/2018
3018376000111	132225581	JOÃO DA SILVA NAZARETH	1955716	07/08/2018	381964/54/28/2018
28480751000171	136967272	JOAO DA SILVA NETO 54987024187	1962431	07/08/2018	388493/54/28/2018
23052824000100	135885620	JOAO DEGUIVAN COSTA LUZ 70438447115	1961114	07/08/2018	384935/54/28/2018
17537145000129	134751256	JOAO DEUSDETE GOMES DAS NEVES FILHO 01813990166	1959651	07/08/2018	389599/54/28/2018
27615570000142	136861121	JOÃO DOS SANTOS FILHO - INFORMÁTICA ME	1962250	07/08/2018	384664/54/28/2018
12047695000146	133951057	JOAO EUDES MARQUES DOS SANTOS 54846099172	1958190	07/08/2018	385767/54/28/2018
15772561000186	134575938	JOAO FERREIRA BATISTA ME	1959374	07/08/2018	389455/54/28/2018
18950045000192	135129117	JOAO FERREIRA SALES NETO 39817849368	1962848	07/08/2018	388245/54/28/2018
23635834000179	136020895	JOAO FRANCISCO CARVALHO TEIXEIRA 27358127153	1961269	07/08/2018	386942/54/28/2018
14871847000156	134431952	JOAO FRANCISCO HERTEL 46874666134	1962716	07/08/2018	388214/54/28/2018
18816708000180	135204321	JOAO GABRIEL BATISTA RESPLANDE	1960074	07/08/2018	387443/54/28/2018
24700148000105	130551830	JOAO GONCALVES DA SILVA	1954661	07/08/2018	381650/54/28/2018
13487669000100	134210727	JOAO GONCALVES PRIMO 25405845191	1958690	07/08/2018	388883/54/28/2018
10218151000174	133589021	JOAO HENRIQUE FREITAS DAVID SILVA - EPP	1957283	07/08/2018	387095/54/28/2018
28334218000100	136945066	JOAO JOSE DIAS DA SILVA 60718684168	1962416	07/08/2018	388814/54/28/2018
20613370000101	135483409	JOAO JOSE M DA COSTA FILHO - COMERCIO-ME	1960402	07/08/2018	387204/54/28/2018
23950559000188	136089470	JOAO KUTIANSKI 36940240934	1961362	07/08/2018	383905/54/28/2018
24040329000144		JOAO L PEREIRA BISNETO ME	1961388	07/08/2018	386778/54/28/2018
13885467000108	134276558	JOAO LEMES DOS REIS 20742282104	1958817	07/08/2018	388620/54/28/2018
18897333000120	135116040	JOAO LUCAS FREIRE DA SILVA 03861215160	1962842	07/08/2018	386059/54/28/2018
5779502000186	132318750	JOAO LUCIANO LOPES	1955775	07/08/2018	381477/54/28/2018
37429511000133	131372599	JOAO MACIEL DE LIMA	1954801	07/08/2018	382577/54/28/2018
91457440172		JOÃO MARCELO GONÇALO APARECIDO BARACAT DE ALMEIDA	1956662	07/08/2018	382434/54/28/2018
22350917000159	135771293	JOAO MARTINS DE OLIVEIRA 46838309149	1960923	07/08/2018	388878/54/28/2018
23742219000161	136041981	JOAO MOREIRA 55009395991	1961295	07/08/2018	383879/54/28/2018
9266423000122	133483770	JOÃO NOGUEIRA SIEBRE - ME	1957005	07/08/2018	382059/54/28/2018
26009649000167	136460941	JOAO PAULO BENTO BRAGHIN 05349492152	1961828	07/08/2018	386158/54/28/2018
28124160000161	136918204	JOÃO PAULO C. MOREIRA ME	1962382	07/08/2018	384714/54/28/2018
20026622000104	135364973	JOAO PAULO CARDOSO SILVA 03427139140	1960246	07/08/2018	384200/54/28/2018
28264366000197	136936130	JOAO PAULO DA SILVA VIRGINIO 01856283119	1962407	07/08/2018	388882/54/28/2018
28645832000184	136990525	JOAO PAULO DE PAULA TAVARES 03134007177	1962471	07/08/2018	388906/54/28/2018
18047102000128	134952880	JOAO RICARDO BORGES CARDOSO	1959850	07/08/2018	387421/54/28/2018

21154096000112	135574234	JOAO ROSA 02496738005	1960541	07/08/2018	384484/54/28/2018
1981646000160	134141636	JOÃO SANTANA DA SILVA & CIA. LTDA. - ME	1958347	07/08/2018	383300/54/28/2018
18409064000106	134960130	JOAO SEBASTIAO DE SOUSA 01481515152	1959864	07/08/2018	386657/54/28/2018
24671292000152	136260276	JOAO TARCISIO DE OLIVEIRA NETO ME	1961595	07/08/2018	387665/54/28/2018
13609515000135	134231180	JOAO URBANO DE OLIVEIRA - ME	1958723	07/08/2018	388969/54/28/2018
27582372000120	136830552	JOAO VICENTE DO CARMO 16163443187	1962223	07/08/2018	384651/54/28/2018
17537723000127	134747720	JOAO WELLYNGTON GOMES MORAIS & CIA LTDA ME	1959641	07/08/2018	389201/54/28/2018
15140325000147	136454437	JOAQUIM APARECIDO DOS SANTOS EPP	1960128	07/08/2018	387214/54/28/2018
7222349000117	133387313	JOAQUIM CAETANO NETO ME	1956758	07/08/2018	381830/54/28/2018
23519269000184	135992931	JOAQUIM FREITAS DE SOUZA 40326039104	1961227	07/08/2018	385502/54/28/2018
17388592000163	134722566	JOAQUIM RIBEIRO DA SILVA 53553926104	1959612	07/08/2018	389193/54/28/2018
24459891000107	136207960	JOCIELY APARECIDA RICKLI 03853634940	1961533	07/08/2018	384108/54/28/2018
21560036000108	135715482	JOCILENE BORGES DA SILVA EIRELI ME	1960812	07/08/2018	388429/54/28/2018
15609246000132	134554655	JOCILENE LEMES DE OLIVEIRA 70272269107	1962735	07/08/2018	388237/54/28/2018
7507925000172	133068471	JOEL MAIA PEREIRA JUNIOR	1956197	07/08/2018	382243/54/28/2018
13634228000185	134460910	JOEL MARCELINO DA SILVA ME	1958735	07/08/2018	388582/54/28/2018
12276996000141	135348064	JOELCIO FERREIRA DA SILVA 21976468850	1959383	07/08/2018	389532/54/28/2018
21759007000161	135665370	JOELMA DE SOUZA 70092298133	1960735	07/08/2018	384638/54/28/2018
15697548000100	134566629	JOELMA GOUVEIA BORGES 88274934172	1959364	07/08/2018	389526/54/28/2018
13677296000121	134238273	JOELMA MARIA DE JESUS 01629936170	1958733	07/08/2018	388683/54/28/2018
22389313000116	135780977	JOELMAR GOMES DE OLIVEIRA 05686438102	1960932	07/08/2018	385536/54/28/2018
15801886000140	134580842	JOELMI GRACIANO PEREIRA 53595050100	1959379	07/08/2018	389478/54/28/2018
138515000152	131556363	JOELSON FERREIRA LIRA	1954886	07/08/2018	382613/54/28/2018
14935818000100	134442717	JOELZA DE ASSIS 99147840110	1959172	07/08/2018	387130/54/28/2018
17452071000128	134734912	JOENIL ALVES FERREIRA 97728608134	1959626	07/08/2018	389422/54/28/2018
1092686002366		JOHNSON CONTROLS BE DO BRASIL LTDA.	1960522	07/08/2018	386898/54/28/2018
7209210000133	133068196	JOILSON DA SILVA ME	1956196	07/08/2018	381673/54/28/2018
22567169000160	135806259	JOILSON MARLON MEDEIROS 00604109148	1960985	07/08/2018	385290/54/28/2018
19824359000101	135328365	JOISIANE NOGUEIRA DE OLIVEIRA VELOSO 01037673123	1960207	07/08/2018	384187/54/28/2018
26327313000142	136541844	JOKERS GREMIO RECREATIVO, SOCIAL E CULTURAL DE HOLDEM - EIRELI ME	1961927	07/08/2018	384355/54/28/2018
11040248000100	133756076	JONAS COMÉRCIO DE VEÍCULOS LTDA ME	1957759	07/08/2018	383701/54/28/2018
3534158121		JONAS DE SOUZA LINARDI	1958396	07/08/2018	383317/54/28/2018
3486091000105	131907042	JONAS HENRIQUE DE OLIVEIRA	1955228	07/08/2018	387624/54/28/2018
19117535000175	135732263	JONATHAN LUIZ DE SOUZA ME	1960264	07/08/2018	386320/54/28/2018
1752916000160	131740121	JONATHAS MACHADO MIRANDA	1955020	07/08/2018	385222/54/28/2018
22228497000132	135744504	JONI D WENDLAND EIRELI ME	1960869	07/08/2018	388930/54/28/2018
11167976000170	135073847	JONILSON P. DA SILVA ME	1959904	07/08/2018	386229/54/28/2018
14844147000172	134429141	JONY DOS SANTOS 80696236168	1959156	07/08/2018	387546/54/28/2018
10542601680		JORDANO FRANCISCO PEREIRA	1960930	07/08/2018	384771/54/28/2018
5240002000171	132859467	JORDAO CONCEICAO DA SILVA	1955998	07/08/2018	382160/54/28/2018
13314298000156	134197224	JORGE AIRTON DE SOUZA - ME	1958664	07/08/2018	388634/54/28/2018
28123534000124	136941818	JORGE DA SILVA GENEROS ALIMENTICIOS ME	1962380	07/08/2018	386408/54/28/2018
8020860000107	133218805	JORGE LUIS KELLER - ME	1956497	07/08/2018	382771/54/28/2018
88869091104		JORGE LUIZ DE OLIVEIRA	1957429	07/08/2018	387873/54/28/2018
18790962000157	135170702	JORGE MARCELO ZARDO 88657744104	1962856	07/08/2018	386063/54/28/2018
7149631000116	132914808	JORGE PEDROSO PANIFICADORA - ME	1956028	07/08/2018	381474/54/28/2018
20669994000140	135490774	JORGE QUIRINO DE SOUZA NETO 02355217106	1960412	07/08/2018	384431/54/28/2018
26735087000139	136629172	JORGE SUZUKI JUNIOR 12099084840	1962048	07/08/2018	387069/54/28/2018
14386959000111	134440056	JORGE T BRUNCK & CIA LTDA ME	1959166	07/08/2018	388007/54/28/2018
6324681000120	135527570	JORGE VIZIOLI FILHO ME	1960435	07/08/2018	386708/54/28/2018
22402112000101	135782007	JORGINA CONCEICAO PARABA 63085356134	1960940	07/08/2018	385316/54/28/2018
9559647000122	133553523	JORTE E JORTE LTDA ME	1957168	07/08/2018	387506/54/28/2018
3075547000144	131909258	JOSE A NEVES	1955233	07/08/2018	388300/54/28/2018
27638713000131	136839428	JOSE ADALTON ALVES FIRMINO 47403845153	1962241	07/08/2018	384658/54/28/2018
543684806	132884062	JOSE ADOLFO MARIANO	1962604	07/08/2018	385868/54/28/2018
29391716000149	137090790	JOSE ADRIANE RECH 93033389953	1962569	07/08/2018	388705/54/28/2018
19033966000153	135415195	JOSE ALBERTO AMARO DA SILVA 24991104220	1960013	07/08/2018	386475/54/28/2018
8128723987		JOSE ALTAMIR FAUSTIN	1956080	07/08/2018	382194/54/28/2018
21458663000124	135625831	JOSE ALVES MARTINS 50398563349	1960629	07/08/2018	384601/54/28/2018
22095671000116	135729297	JOSE ANDRADE DA SILVA 7740770259	1960849	07/08/2018	388819/54/28/2018
11157056000170	133775305	JOSE ANDRADE MARCULINO	1957824	07/08/2018	386946/54/28/2018
17976566000156	134844181	JOSE ANDRE DA COSTA 43220851134	1959751	07/08/2018	389304/54/28/2018
6122773000127	132465680	JOSE ANTONIO PERA - COMERCIO - ME	1955838	07/08/2018	382095/54/28/2018
21836585000154		JOSE ANTONIO PRIMO	1960827	07/08/2018	388666/54/28/2018
23387109000129	135961254	JOSE ANTONIO REZENDE MARTINS 71210300125	1961198	07/08/2018	385591/54/28/2018



5612263000175	132182904	JOSE APARECIDO DA SILVA - ME	1955683	07/08/2018	381949/54/28/2018
27796673000156	136864058	JOSE APARECIDO FRANCO 34469630144	1962282	07/08/2018	386452/54/28/2018
26661675691		JOSE ARAUJO DO ROSARIO	1956527	07/08/2018	382371/54/28/2018
9675300000145	133576159	JOSE AUGUSTINHO PETRI & CIA LTDA ME	1957239	07/08/2018	387529/54/28/2018
152565108		JOSE AUGUSTO INACIO FRUTUOSO	1957072	07/08/2018	383264/54/28/2018
6188512000100	132593866	JOSE AUGUSTO RIBEIRO - AVIAMENTOS	1955888	07/08/2018	382727/54/28/2018
10327035000193	133613690	JOSE BARROS DA SILVA ME	1957350	07/08/2018	388291/54/28/2018
23586240000115	136009425	JOSE BASILIO NETO 89951239668	1961252	07/08/2018	383862/54/28/2018
22767111000160	135838010	JOSE BRUNO MAGALHAES 08548451602	1961035	07/08/2018	385280/54/28/2018
25014938000191	136406017	JOSE CARLOS BELGO JUNIOR 02312472147	1961690	07/08/2018	384250/54/28/2018
12059811000147	133951960	JOSE CARLOS CARDOSO 16302443504	1958188	07/08/2018	387613/54/28/2018
31673015204		JOSE CARLOS DA SILVA	1959523	07/08/2018	389552/54/28/2018
18563679000192	135004659	JOSE CARLOS DA SILVA 38474034191	1959900	07/08/2018	383966/54/28/2018
11089767000155	133763633	JOSE CARLOS DA SILVA BATISTA & CIA LTDA ME	1957787	07/08/2018	386786/54/28/2018
18068249000102	134865278	JOSE CARLOS DOS SANTOS VIANA 39251390525	1959777	07/08/2018	389431/54/28/2018
21122715000197	135568323	JOSE CARLOS GONCALVES DE OLIVEIRA 86097989172	1960531	07/08/2018	386696/54/28/2018
24865705000130	136311415	JOSE CICERO DA SILVA 58427120400	1961657	07/08/2018	384237/54/28/2018
12068100000139	133952460	JOSE CLAUDIO DE FRANCA 87010860149	1958232	07/08/2018	387336/54/28/2018
8652960000148	133327698	JOSE CLAUDIO PAULA COSTA	1956667	07/08/2018	382763/54/28/2018
21447756000153	135800200	JOSE CLAUDIONOR PEREIRA FRANCO 35110880115	1960624	07/08/2018	387018/54/28/2018
8334835000190	133262545	JOSE DIVANO MONTEIRO ME	1956563	07/08/2018	382387/54/28/2018
18300195000150	134922182	JOSE DOMINGOS DOS SANTOS 20534000134	1959825	07/08/2018	386890/54/28/2018
9419066479		JOSE EDSON SILVA DOS SANTOS	1958810	07/08/2018	388618/54/28/2018
12596234000122	135681103	JOSE ELIAS BARROS 57035547134	1959495	07/08/2018	389139/54/28/2018
14274177000190	134345290	JOSE ENIO VIEIRA 56891105153	1962694	07/08/2018	385818/54/28/2018
37507951000161	132309815	JOSE EUGENIO PINTO	1955769	07/08/2018	382066/54/28/2018
308452000135	130113000	JOSE EUSTAQUIO DA SILVA	1954598	07/08/2018	382627/54/28/2018
7236010000250	133372898	JOSE FERNANDES DE ARAUJO & CIALTDA ME	1956733	07/08/2018	381845/54/28/2018
12230126000131	133976009	JOSE FERREIRA DO NASCIMENTO 21230846387	1958259	07/08/2018	387319/54/28/2018
26481902000180	136652352	JOSE GIVALDO DE LIMA JUNIOR EIRELI - ME	1961972	07/08/2018	387181/54/28/2018
12885366000174	134247116	JOSE GOMES DA SILVA 12934410315	1958688	07/08/2018	388842/54/28/2018
24048625000191	136112315	JOSE GRACIA DOS ANJOS SA 01023178362	1961398	07/08/2018	383920/54/28/2018
21660751000104	135647762	JOSE HELIO DA SILVA 05739921422	1960701	07/08/2018	387033/54/28/2018
17567622000107	134756355	JOSE HENRIQUE VIANA LOPES 83142274120	1962776	07/08/2018	385935/54/28/2018
1299248000168	131695126	JOSE HUMBERTO DE DEUS ME	1954980	07/08/2018	385212/54/28/2018
1228859000115	131690795	JOSE I ULCHAK	1954975	07/08/2018	385152/54/28/2018
74150236000140	131585827	JOSE IZABEL VALERIO	1954900	07/08/2018	382617/54/28/2018
28922850000166	137025173	JOSE JOAO RAMOS ME	1962509	07/08/2018	388788/54/28/2018
27549794000101	136824854	JOSE KLEBER PEREIRA DA COSTA 03585772331	1962221	07/08/2018	386332/54/28/2018
14055278000170	134459377	JOSE L. SILVA ARAUJO EIRELI - ME	1959197	07/08/2018	386812/54/28/2018
1918897000183	135196698	JOSE LIMA DE SOUSA 18550426814	1960061	07/08/2018	386648/54/28/2018
9003544000181	133429105	JOSE LOPES DOS SANTOS	1956861	07/08/2018	383035/54/28/2018
5936863000199	132340160	JOSE LUIS CARRASCO MARTINS	1955782	07/08/2018	382991/54/28/2018
24016523000194	136664555	JOSE LUIS FERNANDES 77311027187	1962090	07/08/2018	384522/54/28/2018
13750654000184	134250389	JOSE LUIZ CRUZ DE OLIVEIRA 99462702187	1958753	07/08/2018	388795/54/28/2018
11539932000123	133864014	JOSE LUIZ DA SILVA 27776352187	1958059	07/08/2018	387508/54/28/2018
12797283000123	134074610	JOSE LUIZ GOMES DE FREITAS 14263416953	1958409	07/08/2018	383323/54/28/2018
13098870000197	134110692	JOSE LUIZ ROSSINI ME	1958491	07/08/2018	386141/54/28/2018
82015481168	132388200	JOSE MARCELINO SOBRINHO	1954791	07/08/2018	381633/54/28/2018
27135544000117	136726143	JOSE MARIA RODRIGUES 01045936600	1962124	07/08/2018	387716/54/28/2018
22895267000127	135856701	JOSE MARQUES DE OLIVEIRA 46707310178	1961070	07/08/2018	385548/54/28/2018
15007608000115	134455266	JOSE MARQUES DOS SANTOS 55628362115	1959189	07/08/2018	383850/54/28/2018
7081765000142	132912651	JOSE MARQUES MOVIO - RESTAURANTE ME	1956026	07/08/2018	382171/54/28/2018
8314286000191	133257380	JOSÉ MARTINS DA SILVA - ME	1956556	07/08/2018	382385/54/28/2018
27719669134		JOSÉ NERES DA SILVA NETO	1956495	07/08/2018	382731/54/28/2018
18924128000107	135117950	JOSE ODAIR PEDROSO GALVAO 35109009287	1959989	07/08/2018	387447/54/28/2018
1890169000127	130298638	JOSE ORESTES DA SILVA NETO - COMERCIO ME	1954621	07/08/2018	381416/54/28/2018
20305586000100	135427274	JOSE PAULO RODRIGUES FERREIRA 62812068191	1962942	07/08/2018	386105/54/28/2018
14749355000192	134419057	JOSE PEREIRA DA SILVA ME	1959138	07/08/2018	387558/54/28/2018
26554901000119	136583342	JOSE RICARDO CARDOSO DA SILVA 96467576187	1961988	07/08/2018	384414/54/28/2018
22138913000101	135788897	JOSE RODRIGO DO NASCIMENTO EIRELI	1960928	07/08/2018	384769/54/28/2018
3936066191		JOSE ROSA DE SOUZA	1955615	07/08/2018	381734/54/28/2018
23028309000195	135882141	JOSE ROSA OLIVEIRA REIS 00609405144	1961106	07/08/2018	385509/54/28/2018
27494407000179	136815120	JOSE SABINO GOMES 63179318104	1962209	07/08/2018	384644/54/28/2018
5898902000100	132377225	JOSE SIMOES DA SILVA NETO - ME	1955796	07/08/2018	382076/54/28/2018
19780062000191	135321964	JOSE TAVARES PEREIRA 05133064802	1960200	07/08/2018	385946/54/28/2018

5539683000173	132164183	JOSE VANDERLEI DA SILVA - ME	1955671	07/08/2018	381292/54/28/2018
18757616000177	135076838	JOSEFA CAVALCANTI SILVA SANTOS OLIVEIRA 01808819144	1959954	07/08/2018	386588/54/28/2018
26550697000168	136582621	JOSEFA DO SOCORRO FIRMINO 12586997883	1961986	07/08/2018	386638/54/28/2018
17787486000152	134801580	JOSEFA PATRICIA DA SILVA 02939307164	1959707	07/08/2018	389338/54/28/2018
22555948000146	135803080	JOSEFA RONDON DE ARRUDA 63090244187	1960976	07/08/2018	385292/54/28/2018
28075528000149	136907920	JOSEFINA ULBINSKI 00243062150	1962364	07/08/2018	384706/54/28/2018
21717311000146	135657326	JOSEILDO DA SILVA MARTINS-ME	1960724	07/08/2018	386818/54/28/2018
27035836000188	136705588	JOSEILDO DE FARIAS DANTAS 03666371426	1962109	07/08/2018	387715/54/28/2018
12347677000180	133995704	JOSEILTON RODRIGUES GALVAO 45949271149	1958288	07/08/2018	383280/54/28/2018
23616908000120	136013228	JOSELAINA DE ALENCAR ANDRADE 06335122146	1961256	07/08/2018	388012/54/28/2018
14856880000107	134430603	JOSELIANO DA SILVA 54477964153	1962715	07/08/2018	385826/54/28/2018
9342685000200	136637280	JOSENEY HOMOCHINSKI & CIA LTDA EPP	1962058	07/08/2018	384505/54/28/2018
29049295000172	137045069	JOSENIL DE ARRUDA CAMPOS 32803494191	1962537	07/08/2018	388927/54/28/2018
21654219000184	135645093	JOSIANA ARRUDA DOS SANTOS RIBEIRO 46094792149	1960692	07/08/2018	386183/54/28/2018
7877405000151	133164560	JOSIANE DA COSTA SOUZA - ME	1956392	07/08/2018	382722/54/28/2018
19482257000155	135259940	JOSIANE DE MELO SILVA 00877978107	1960134	07/08/2018	384152/54/28/2018
28033237000198	136904351	JOSIANE JISSELE RIBEIRO DA SILVA 01594173176	1962356	07/08/2018	386197/54/28/2018
19798352000162	135323673	JOSIANE MACEDO 01804004103	1962919	07/08/2018	385778/54/28/2018
9048327000108	133439690	JOSIANE NASCIMENTO MACIEL	1956894	07/08/2018	381854/54/28/2018
8054123000117	136879756	JOSIANE P. SANTOS - ME	1962091	07/08/2018	387202/54/28/2018
17875976000100	134819993	JOSIANE PEREIRA DE SOUZA - ME	1959723	07/08/2018	389277/54/28/2018
18024519000175	134852907	JOSIANE PEREIRA DOS SANTOS 94514283134	1962793	07/08/2018	386039/54/28/2018
96514469272		JOSIANE SANTOS PEREIRA	1958309	07/08/2018	387271/54/28/2018
11071525000134	133760995	JOSIANE SIQUEIRA	1957776	07/08/2018	385741/54/28/2018
7350244000143	133374718	JOSIAS GONÇALVES PEREIRA - ME	1956738	07/08/2018	381708/54/28/2018
56679483204		JOSIAS VIEIRA DE ALMEIDA	1956481	07/08/2018	383117/54/28/2018
19188096000191	135203325	JOSIELMA DE JESUS DO NASCIMENTO ME	1960072	07/08/2018	386637/54/28/2018
20445178000153	135455197	JOSIELMO FERREIRA 02330109121	1960352	07/08/2018	386242/54/28/2018
14211267000132	134335597	JOSILENE DE SOUZA OLIVEIRA 02497228108	1958963	07/08/2018	385391/54/28/2018
28005625000165	136901875	JOSIMAR COUTO DE ALMEIDA 02181981167	1962353	07/08/2018	384704/54/28/2018
17138635000152	134691334	JOSIMAR DA SILVA CONCEIÇÃO EIRELI-ME	1962758	07/08/2018	385840/54/28/2018
19468928000123	135258715	JOSIMAR RAMOS DOS SANTOS 73447420120	1960132	07/08/2018	387733/54/28/2018
21807503000143	135682770	JOSIMEIRE PIRES DA SILVA ME	1960760	07/08/2018	388806/54/28/2018
14066162000137	134311809	JOSINA ALVES ELEOTERIO 34042920144	1958900	07/08/2018	384830/54/28/2018
37452240000137	131402528	JOSINEY DOS SANTOS CONCEICAO	1954813	07/08/2018	382583/54/28/2018
22731157000120	135829887	JOSIRENE FERREIRA DA SILVA 55254519134	1961021	07/08/2018	384809/54/28/2018
10250412000133	133594971	JOSIVAN DUTRA FERNANDES DA SILVA & CIA LTDA - ME	1957302	07/08/2018	387749/54/28/2018
10406659000104	133625605	JOSLENE DE J.D. DA CRUZ - ME	1957403	07/08/2018	385706/54/28/2018
19388157000164	135241715	JOSUE FERREIRA DA SILVA 61573590134	1962884	07/08/2018	386079/54/28/2018
28088779000168	136911153	JOSUE NERES DA SILVA 60593167350	1962373	07/08/2018	386629/54/28/2018
8664866000109	136122337	JOTA A V EMPREENDIMENTOS LTDA - ME	1961093	07/08/2018	384926/54/28/2018
5585383000120	132194210	JOTA MARQUES & FILHO LTDA - ME	1955693	07/08/2018	381954/54/28/2018
7916771000172	133176371	JOUBERT BRITO DE LIMA JUNIOR ME	1956417	07/08/2018	382329/54/28/2018
14293301000165	134347005	JOVANIA PEDREIRA DE JESUS 65420276100	1962695	07/08/2018	388238/54/28/2018
18371086000124	134946553	JOVANIL ROSA DA LUZ 00742919129	1962811	07/08/2018	388219/54/28/2018
8991434000102	134665902	JOVENIL SOUZA DE LARA - ME	1957113	07/08/2018	383358/54/28/2018
12907362000140	134082834	JOVIANE CRUZ MAZINI 21488904847	1958421	07/08/2018	388129/54/28/2018
12496157000139	134021657	JOVIANO DIAS DA SILVA 88874010125	1958327	07/08/2018	383296/54/28/2018
4399125000197	132006596	JOWIL CINE FOTO SOM E VIDEO LTDA	1955392	07/08/2018	385055/54/28/2018
4399125000278	132098407	JOWIL CINE FOTO SOM E VIDEO LTDA	1955563	07/08/2018	385147/54/28/2018
14596375000170	134392477	JOYCE DE SOUZA PARABA 70663165172	1959072	07/08/2018	383803/54/28/2018
5846110000192	134129326	JOYCE SANTA BARBARA ME	1958523	07/08/2018	386601/54/28/2018
9662979000138	134546083	JRV CONSTRUTORA E EMPREENDIMENTOS LTDA ME	1959337	07/08/2018	389075/54/28/2018
5216727000124	132109220	JS ARAUJO RECICLAGENS PRESTACAO SERVICOS	1955579	07/08/2018	381907/54/28/2018
6069290000106	132422476	JTF COMERCIO E REPRESENTAÇÕES LTDA	1955825	07/08/2018	381724/54/28/2018
11623070000112	133900495	JUAREZ BATISTA DO NASCIMENTO JUNIOR 03758423147	1958060	07/08/2018	383229/54/28/2018
20939333000198	135683998	JUAREZ ESTEVES DUARTE EIRELI ME	1960600	07/08/2018	386823/54/28/2018
6099090000104	132455730	JUAREZ VALTERCI KLEIN -METALURGICA	1955836	07/08/2018	382093/54/28/2018
13580148000194	134710134	JUBELLA GESTAO DE MODAS LTDA ME	1958711	07/08/2018	388572/54/28/2018
13311961000169	134170989	JUBIJU COMERCIO DE BIJUTERIAS E ACESSORIOS LTDA	1958629	07/08/2018	388701/54/28/2018
24660717000128	136262783	JUCELINO ANANIAS PINHEIRO 36184667149	1961599	07/08/2018	386542/54/28/2018
22628955000120	135817250	JUCIENE RIBEIRO DA SILVA 02327463203	1960997	07/08/2018	385421/54/28/2018
16649335000175	134618599	JUCIMARA DE ARAUJO SOBRINHO 69403490144	1959444	07/08/2018	389120/54/28/2018
24128263000149	136131190	JUCINEI PENSO 88992055153	1961429	07/08/2018	383989/54/28/2018
12203103000138	133974367	JUCINEIA MORAES DE OLIVEIRA 87524813104	1958258	07/08/2018	387828/54/28/2018
22266115000165	135758939	JUCINEIDE TEREZA AMORIM DE FIGUEIREDO 37637193187	1960898	07/08/2018	388470/54/28/2018

22068553000119	135727200	JUCINETE JARA BARBOSA 78956226172	1960843	07/08/2018	388890/54/28/2018
20132997000140	135391768	JUDITE DA SILVA SANTOS 55131336104	1960284	07/08/2018	386903/54/28/2018
26661949000126	136612628	JUILMA HELENA DA SILVA 03771521106	1962024	07/08/2018	386663/54/28/2018
22342249000118	135770696	JULIA GRACIELA DOS SANTOS OTTONELLI 00485387107	1960918	07/08/2018	388478/54/28/2018
18022275000191	134852702	JULIA KARLLA THIAGO NEVES 02145926186	1959763	07/08/2018	389536/54/28/2018
22614889000130	135933285	JULIANA APARECIDA CARVALHO ASSIS ME	1961067	07/08/2018	384911/54/28/2018
20451730000116	135457360	JULIANA APARECIDA SOARES DE CARVALHO 03910959199	1960355	07/08/2018	384393/54/28/2018
6946012000190	132799863	JULIANA ARRUDA ROSA DE LIMA E CIA LTDA - ME	1955969	07/08/2018	383103/54/28/2018
40879868880		JULIANA AZEVEDO CARDOSO SPADACIO	1958672	07/08/2018	388560/54/28/2018
7190026000199	132908875	JULIANA BINO DO NASCIMENTO - ME	1956024	07/08/2018	382170/54/28/2018
22354653000101	135771501	JULIANA BUENO KUNRATH 02631313194	1960924	07/08/2018	388480/54/28/2018
12430226000101	137008848	JULIANA CARDOSO RODRIGUES 85711144120	1958685	07/08/2018	388958/54/28/2018
19961909000134	135367310	JULIANA CASTRO PIRES 04566486150	1960250	07/08/2018	384201/54/28/2018
17636398000150	134772342	JULIANA COSME NUNES DOMINGOS 02069093140	1959674	07/08/2018	389213/54/28/2018
8726972000170	133351351	JULIANA CRISTINA CHICAROLLI - ME	1956709	07/08/2018	382453/54/28/2018
2756220108		JULIANA CRISTINA SOUZA CAMPOS	1959051	07/08/2018	385585/54/28/2018
20119627000173	135390524	JULIANA DA SILVA ZAGUETTI 04415016995	1962929	07/08/2018	387993/54/28/2018
20379770000102	135443695	JULIANA DE CAMPOS 05171840105	1962947	07/08/2018	386108/54/28/2018
4721303000154	134331060	JULIANA DE SANTANA COMERCIO-ME	1958947	07/08/2018	385480/54/28/2018
24907688000156	136322832	JULIANA DUTRA	1961663	07/08/2018	387191/54/28/2018
14386706000148	134360320	JULIANA MONTEIRO 91394295120	1959016	07/08/2018	385438/54/28/2018
23114875000110	135898056	JULIANA MURARO GOMES 00812853105	1961130	07/08/2018	385477/54/28/2018
27289105000169	136767494	JULIANA R DA SILVA EIRELI ME	1962156	07/08/2018	387194/54/28/2018
27300018000165	136767516	JULIANA RODRIGUES DA SILVA & CIA LTDA	1962155	07/08/2018	387653/54/28/2018
19182560000132	135186676	JULIANE PEREIRA 03560979196	1962868	07/08/2018	386070/54/28/2018
9132083000147	133460843	JULIANNA PACIELLO GONCALVES	1956948	07/08/2018	383197/54/28/2018
19215525000172	135198569	JULIANO DA COSTA SCARABOTTO 03913335188	1960066	07/08/2018	387391/54/28/2018
10973770000174	133746356	JULIANO MANHAGUANHA - ME	1957733	07/08/2018	387905/54/28/2018
23067421000135	135887305	JULIANO MARQUES DA SILVA 01538793008	1961116	07/08/2018	385402/54/28/2018
69592519153		JULIANO RASQUIN SLHESARENKO	1958692	07/08/2018	388902/54/28/2018
12345628000108	133995593	JULIANO VIEIRA DOS SANTOS 97650862100	1962649	07/08/2018	385883/54/28/2018
14441233000134	134369874	JULIAO GONCALO BATISTA 77700821100	1959028	07/08/2018	384885/54/28/2018
11162861000192	135195390	JULIE SABOIA ALEXANDRE AVELINO EPP	1960057	07/08/2018	384043/54/28/2018
5651626000181	132201755	JULIERME CANDIDO DA SILVA & CIA LTDA -EPP	1955696	07/08/2018	381957/54/28/2018
16491484000159	134598555	JULIERME DE MELO ALVES 73480274153	1962744	07/08/2018	385832/54/28/2018
6199185000191	132584816	JULIO CESAR DO PRADO & CIA LTDA ME	1955885	07/08/2018	381293/54/28/2018
27448818000128	136811396	JULIO CESAR DOS SANTOS FERNANDES 07179210773	1962201	07/08/2018	386322/54/28/2018
28723248000108	137003897	JULIO CESAR MARQUES DE SANTANA 06326120969	1962488	07/08/2018	388853/54/28/2018
53762525153		JULIO CESAR SANTANA DA SILVA	1955688	07/08/2018	381950/54/28/2018
72200367104		JULIO ROBERTO BERTA MARTINS	1956309	07/08/2018	381642/54/28/2018
15457730000193	134530870	JULIO VINICIUS RODRIGUES DE LIMA 02087974160	1959316	07/08/2018	389456/54/28/2018
2465964000130	131807471	JUNIOR A DA SILVA & CIA LTDA	1955084	07/08/2018	385162/54/28/2018
9590157000199	133572056	JUNIOR ALVES DA SILVA ME	1957217	07/08/2018	388148/54/28/2018
13234442000144	134148673	JUNIOR CEZAR SLEUTJES 01685089151	1958573	07/08/2018	388633/54/28/2018
24450391000104	136206700	JUNIOR DA SILVA PORATO 04399428104	1961531	07/08/2018	386695/54/28/2018
20433222000105	135658241	JUNIOR FONTOURA ANDRES - ME	1960365	07/08/2018	386187/54/28/2018
22078123000188	135727839	JUNIOR OLIVEIRA DOS SANTOS 03257947151	1960845	07/08/2018	388772/54/28/2018
13184508000139	134137671	JURANDIR DE OLIVEIRA SANTOS - ME	1958547	07/08/2018	384742/54/28/2018
41969332115		jurandir donatti	1956446	07/08/2018	381233/54/28/2018
16706964000190	134626192	JUREMA APARECIDA RONDON DE ASSIS 42953294104	1959453	07/08/2018	389124/54/28/2018
17948465000171	134834780	JUREMA DOS SANTOS VICENTE 03337270107	1959745	07/08/2018	389530/54/28/2018
18847409000103	135104351	JUSCELINO CASTELO SOUZA DE ARAUJO 02958394140	1959976	07/08/2018	384007/54/28/2018
18129340178		JUSCELINO CORREIA DE SOUZA	1956102	07/08/2018	382202/54/28/2018
9330094000131	133497518	JUSCELINO DE FREITAS GUEDES - ME	1957039	07/08/2018	387388/54/28/2018
21788028000105	135667844	JUSSARA CERON DALLABRIDA 91310156115	1960743	07/08/2018	388907/54/28/2018
24288301000120	136168310	JUSSARA PEREIRA GOUVEIA 81864183187	1961474	07/08/2018	386644/54/28/2018
12774892000167	134060504	JUSSILENE FRANCISCA DOS SANTOS 01956257144	1962661	07/08/2018	385891/54/28/2018
15437505000195	134525035	JUVE FERNANDO BORGES CAMPOS 02771348110	1959306	07/08/2018	389355/54/28/2018
21365656000188	135608813	JUVELSON MENDES DOS SANTOS 00364947128	1960592	07/08/2018	384584/54/28/2018
8490798000109	133296253	JUVENAL DE JESUS SILVA	1956614	07/08/2018	382413/54/28/2018
19756872000102	135314143	JUVENTINO DE MORAIS 34674683149	1960189	07/08/2018	384180/54/28/2018
97378129000170	131863916	JVM COMERCIO E SERVICOS LTDA EPP	1955142	07/08/2018	388049/54/28/2018
3219702000159	134414055	JWA- MOVEIS & DESIGN LTDA - ME	1959122	07/08/2018	385597/54/28/2018
7921239000143	133784835	K & A COMERCIO DE RADIADORES PARA VEICULOS AUTOMOT	1957781	07/08/2018	387564/54/28/2018
4517602000252	133051811	K D COMERCIO DE COLCHOES LTDA	1956165	07/08/2018	381379/54/28/2018



4517602000171	132027690	K D COMERCIO DE COLCHOES LTDA	1955433	07/08/2018	387566/54/28/2018
8887513000178	133416887	K DA S MIRANDA MARMITARIA - ME	1956830	07/08/2018	382519/54/28/2018
13286758000180	134164512	K F COMERCIO E DISTRIBUIDORA DE AGUA LTDA - ME	1958611	07/08/2018	388380/54/28/2018
26376256000191	136561179	K F DE O SOUZA ME	1961940	07/08/2018	386231/54/28/2018
11724636000100	133858243	K J RODRIGUES ROS ME	1958066	07/08/2018	383233/54/28/2018
12061357000169	134319770	K M POPULAR BAR LTDA-EPP	1958923	07/08/2018	384838/54/28/2018
15686303000187	134562755	K MONTEIRO DA SILVA - DISTRIBUIDORA -ME	1959356	07/08/2018	389082/54/28/2018
26723688000121	136626092	K R G PRUDENTE COMERCIO DE COLCHOES ME	1962043	07/08/2018	384497/54/28/2018
5117631000109	132096889	K X ABRIL MINI MERCADO LTDA - ME	1955561	07/08/2018	387531/54/28/2018
12740963000100	134067177	K, A, DE LIMA COMERCIO ME	1958393	07/08/2018	385627/54/28/2018
11454946000144	133822494	K. A. DA SILVA - ME	1957955	07/08/2018	383777/54/28/2018
15263365000186	134491670	K. C. GRACIANA DE LIMA EIRELI ME	1959255	07/08/2018	389397/54/28/2018
22567670000127	135808740	K. L. DA SILVA CONVENIÊNCIA ME	1960980	07/08/2018	385567/54/28/2018
14518527000117	134379497	K. L. DE PINHO ANTUNES - ME	1959054	07/08/2018	387878/54/28/2018
10226879000148	133590682	K. LUCIA ARRUDA PACHECO ME	1957287	07/08/2018	387756/54/28/2018
12119999000252	133971678	K. M. COMÉRCIO VAREJISTA DE CONFECÇÕES LTDA ME	1958255	07/08/2018	383457/54/28/2018
12119999001909	136587267	K. M. COMÉRCIO VAREJISTA DE CONFECÇÕES LTDA ME	1961970	07/08/2018	386615/54/28/2018
12119999001305	136587348	K. M. COMÉRCIO VAREJISTA DE CONFECÇÕES LTDA ME	1961966	07/08/2018	386688/54/28/2018
12119999001577	136587380	K. M. COMÉRCIO VAREJISTA DE CONFECÇÕES LTDA ME	1961968	07/08/2018	387241/54/28/2018
12119999001496	136587364	K. M. COMÉRCIO VAREJISTA DE CONFECÇÕES LTDA ME	1961967	07/08/2018	387699/54/28/2018
10829070000100	133714080	K. MACIEL CARDOSO - ME	1957643	07/08/2018	383652/54/28/2018
7051068000149	132897571	K. S. BITES PIRES BERNARDES COMERCIO ME	1956016	07/08/2018	382949/54/28/2018
7423132000175	133041646	K.G.DA SILVA SARAGIOTTO	1956149	07/08/2018	382894/54/28/2018
80475189000108	131951777	KADE INDUSTRIA DE CONCRETO E CONSTRUÇÃO LTDA	1955296	07/08/2018	382000/54/28/2018
14896099000166	134436113	KAIQUE ALEXANDRE NASCIMENTO DE ALMEIDA ME	1959164	07/08/2018	385709/54/28/2018
13009473000100	134094182	KAIRO DE SOUZA RUY ME	1958446	07/08/2018	388330/54/28/2018
19681018000124	135354528	KAIROS INDUSTRIA E COMERCIO DE MOVEIS LTDA ME	1960197	07/08/2018	384183/54/28/2018
13181430000107	134134192	KAIZENFLEX COMERCIO E SERVIÇOS LTDA - ME	1958539	07/08/2018	384741/54/28/2018
6204867000145	132998165	KALINE STEFANY RODRIGUES MARQUES ME	1956086	07/08/2018	382197/54/28/2018
11366570000116	133807568	KALL'S COMERCIO DE ALIMENTOS LTDA ME	1957904	07/08/2018	383757/54/28/2018
11382807000152	133810100	KALUGA COMERCIO VAREJISTA DE CALÇADOS LTDA - ME	1957915	07/08/2018	383761/54/28/2018
26484688000116	136566006	KAMILA VIDAL LIMA	1961959	07/08/2018	386705/54/28/2018
8181789000136	133223558	KAPITAL COMERCIO DE MEDICAMENTOS LTDA	1956503	07/08/2018	381631/54/28/2018
5562854000185	134094158	KARAWI & OLIVEIRA CONFECÇOES LTDA - ME	1957417	07/08/2018	388285/54/28/2018
18613971000172	135033195	KARINA DA SILVA MECHE RIOS 01288799128	1962822	07/08/2018	386054/54/28/2018
93204477134		Karina Fernandes Bataioli Schwaab	1956455	07/08/2018	381519/54/28/2018
24187489000110	136143695	KARINA GOZZI 28745237808	1961439	07/08/2018	386528/54/28/2018
72886560120		KARINA SANTIAGO DE ASSIS	1955992	07/08/2018	382157/54/28/2018
15057327000177	134462785	KARINA YOSHIE OKAMOTO 71405518120	1959205	07/08/2018	386975/54/28/2018
27154125000122	136745962	KARINE RODRIGUES EIRELI ME	1962127	07/08/2018	387046/54/28/2018
12959450000276	135167744	KARISSA D ANGELIS ZANETTI - ME	1960023	07/08/2018	384025/54/28/2018
26501951000138	136572995	KARLA OLIVEIRA CAMARGO 02836820195	1961978	07/08/2018	387921/54/28/2018
18331351000140	134936469	KARLA PATRICIA LOPES DE OLIVEIRA CAETANO 90115830197	1959836	07/08/2018	387407/54/28/2018
22154268000110	135744903	KARLA PEREIRA DE ARRUDA 02495482163	1960871	07/08/2018	388630/54/28/2018
17222338000190	135326524	KAROLINA DA LUZ SILVA - ME	1959661	07/08/2018	389208/54/28/2018
21032047000107	135553296	KAROLINNE ARRUDA BISPO DE ALMEIDA 03324441129	1960510	07/08/2018	384473/54/28/2018
7551223000196	133082440	KARRANCA INDUSTRIA E COMERCIO DE BARCOS LTDA ME	1956220	07/08/2018	381732/54/28/2018
21783617000109	135667283	KASSIA MENDES ALENCAR 00830692169	1960741	07/08/2018	388977/54/28/2018
11329102000171	133805646	KASSIANE CAMARGO TSUBOUCHI ME	1957895	07/08/2018	383755/54/28/2018
4176400137		KASSIO MATOS RIBEIRO	1959078	07/08/2018	387798/54/28/2018
17526548000172	134750330	KATIA BARANOSKI 00548739161	1959647	07/08/2018	389204/54/28/2018
21966109000158	135707790	KATIA CUSTODIA DOS SANTOS 86633511272	1960800	07/08/2018	388663/54/28/2018
11582820000155	133875423	KATIA MARIA HENRIQUE MIRANDA 53618424191	1962634	07/08/2018	388184/54/28/2018
21928739000138	135696593	KATILSA LOPES DE SOUZA - ME	1960788	07/08/2018	388421/54/28/2018
25191288000150	136387292	KATIUSCIA FERREIRA DA SILVA 03626132145	1961744	07/08/2018	386316/54/28/2018
27736272000100	136855059	KATIUSCIA LIRA 89982096168	1962267	07/08/2018	386342/54/28/2018
5785339000164	132257556	KATIUZI PAPELARIA LTDA ME	1955733	07/08/2018	381230/54/28/2018
20167590000159	135399394	KATTYELLY GREFF REINOSO DA SILVA 01829127101	1960296	07/08/2018	386026/54/28/2018
26961603000143	136689825	KATYUSCIA FERREIRA CHAVES UCHOA 03456934181	1962102	07/08/2018	386381/54/28/2018
23082469000112	135893976	KAUANNA RADACHA AZEVEDO SILVEIRA FIGUEIREDO 05742246102	1961125	07/08/2018	385294/54/28/2018
14610996000161	134393570	KAUE CARVALHO QUARESMA 02895115184	1962712	07/08/2018	385911/54/28/2018
19779688000188	135321956	KAULFFMANN FERREIRA DA COSTA 02950970192	1960199	07/08/2018	386491/54/28/2018
1785370000144	131742647	KAVALEK & KAVALEK LTDA	1955023	07/08/2018	385014/54/28/2018
3320259000108	134029330	KBS CONSTRUÇÕES LTDA	1958246	07/08/2018	383453/54/28/2018

4630445000106	132041219	KCLP DISTRIBUIDORA PRODUTOS MEDICOS LTDA	1955452	07/08/2018	386991/54/28/2018
24001689000137	136123449	KEILA C. ALVES ME	1961412	07/08/2018	386675/54/28/2018
19038485000130	135411130	KEILA CRISTINA PEREIRA SOUSA 02638723193	1960026	07/08/2018	384028/54/28/2018
25103335000166	136366007	KEILA FEITOSA DAS NEVES 70399760130	1961704	07/08/2018	387234/54/28/2018
24446215000107	136206204	KEILA MOREIRA DA SILVA 03713212120	1961529	07/08/2018	386375/54/28/2018
21248990000151	135589215	KEILA NUNES LIMA 00607275197	1960562	07/08/2018	384568/54/28/2018
12309455000172	133980499	KEILA TOLEDO DE BRITO 85200069149	1962646	07/08/2018	387983/54/28/2018
10383707000188	133621316	KEL KAR AUTO ELETRICA LTDA ME	1957387	07/08/2018	383547/54/28/2018
5522254000193	132182750	KELLEN ZANIN OLIVEIRA ME	1955682	07/08/2018	381352/54/28/2018
12797488000109	134074645	KELI CRISTINA MOURA DA SILVA 03236894180	1958410	07/08/2018	383324/54/28/2018
21347618000100	135607477	KELLY CRISTINA DUARTE DE ARAUJO 94874425100	1960587	07/08/2018	387451/54/28/2018
23063825000150	135913217	KELLY MATTOS GUIMARAES ME	1961146	07/08/2018	385296/54/28/2018
22287789000146	135761239	KELLY REGINA DA SILVA JABER 66753678115	1960901	07/08/2018	388471/54/28/2018
8792964000121	133373231	KELLYN CRISTINA MARQUES	1956734	07/08/2018	382460/54/28/2018
24635150000130	136254063	KELLYTON ANTONIO MOTA SILVA 01434165370	1961586	07/08/2018	384134/54/28/2018
1004953119		KELSON LIMA CAVALCANTE	1956292	07/08/2018	381453/54/28/2018
18134813000130	134875958	KELVIN BEZERRA LOIOLA 69786461134	1959788	07/08/2018	389259/54/28/2018
16598661000109	134611918	KELY CRISTINA GARGHETTI 04141322970	1959431	07/08/2018	389578/54/28/2018
16639968000100	134617959	KENIA CRISTINA MEISTER 01443591114	1959443	07/08/2018	389465/54/28/2018
36906618000162	131338790	KENTEL COM. E DISTRIB. DE EQUIP. ELETRONICOS LTDA	1954786	07/08/2018	383203/54/28/2018
5564211000170	132186810	KERLI MARIA RONSANI ME	1955685	07/08/2018	383128/54/28/2018
9764738000108	133577511	KERLIN A BARALDI - ME	1957247	07/08/2018	388120/54/28/2018
2680420000190	136641610	KEROLAINE GONCALVES FERREIRA DA SILVA 05040231105	1962062	07/08/2018	386582/54/28/2018
21406934000106	135616336	KEROLAYNE GEBHARDT BATISTA 05778446101	1960611	07/08/2018	386317/54/28/2018
20469344000151	135458714	KESIA REGINA DA COSTA 06715523177	1962954	07/08/2018	388221/54/28/2018
29130872000156	137056621	KESSY MARRY DA SILVA 04445579114	1962549	07/08/2018	388546/54/28/2018
21687039000107	135649820	KETILY MATOS MACEDO 01828246166	1960705	07/08/2018	386006/54/28/2018
17904044000149	134824482	KETIMA DA SILVA PINTO 00987014102	1959731	07/08/2018	389237/54/28/2018
17248445000198	134702662	KETLEN P. R. DE MENEZES EIRELI. - ME	1959580	07/08/2018	389178/54/28/2018
13130262000112	134127480	KETY AUXILIADORA PREZA NOGUEIRA - ME	1958518	07/08/2018	386023/54/28/2018
17996202000138	134845617	KEYTH DANIELLE GARCIA DE ALMEIDA 69926166172	1959757	07/08/2018	389247/54/28/2018
22225235000114	135750563	KEZZIA CAROLINY GOMES 02957500140	1960880	07/08/2018	388458/54/28/2018
13731816000137	134247507	KFK TRANSPORTES LTDA. - ME	1958750	07/08/2018	388590/54/28/2018
3235744000183	133282716	KHARGY & KHARGY LTDA - ME	1956594	07/08/2018	383016/54/28/2018
21944805000163	135701023	KHATYLIN KARINA DIAS DE OLIVEIRA 73790095168	1960796	07/08/2018	388704/54/28/2018
17062580000144	134684982	KI-MONE COM. VAREJ. E ATAC. DE SORVETES LTDA - ME	1959540	07/08/2018	389158/54/28/2018
21515882000106	135633478	KIREI CENTRO DE ESTETICA EIRELI - ME	1960654	07/08/2018	384611/54/28/2018
26591289000154	133006573	KLEIBER A ZOCAL ME	1956092	07/08/2018	381432/54/28/2018
3711078000102	131946498	KLEIN & KLEIN LTDA - ME	1955288	07/08/2018	381995/54/28/2018
21202864000166	135581915	KLEITON DE OLIVEIRA LUCAS 73059277168	1960547	07/08/2018	387415/54/28/2018
412540000182	131911813	KM TRANSPORTADORA DE CARGAS EIRELI - ME	1955238	07/08/2018	385132/54/28/2018
8273790000190	133246760	KMA COMERCIO DE EXTINTORES LTDA ME	1956539	07/08/2018	382377/54/28/2018
16840157000165	134669312	KMERHI CONSTRUTORA E INCORPORADORA LTDA	1959488	07/08/2018	389464/54/28/2018
6988438000106	132714094	KOLLETT & CIA LTDA - ME	1955944	07/08/2018	382837/54/28/2018
4890793000112	132065924	KRIEGER IND E COMERCIO DE MADEIRAS LTDA	1955502	07/08/2018	381426/54/28/2018
24499971000196	136220061	KRISTIANY BARANIUK DE QUEIROZ 03917758121	1961547	07/08/2018	386666/54/28/2018
15055315000103		KROOMA COM DE MAQ E ACES LTDA	1960135	07/08/2018	384153/54/28/2018
8543581000110	133304434	L H SILVA SOUZA & CIA LTDA - ME	1956631	07/08/2018	382421/54/28/2018
17197026000174	134730585	L A CLAUDINO TRANSPORTES ME	1959615	07/08/2018	389390/54/28/2018
23345500000160	136026761	L A FÁBRICA E CONSTRUÇÃO DE ARTEFATOS DE CIMENTO ME	1961213	07/08/2018	384967/54/28/2018
4586817000144	132033577	L C BERTOK	1955443	07/08/2018	385075/54/28/2018
15586136000283	136125395	L C C TAMURA - ME	1961374	07/08/2018	388011/54/28/2018
4892453000120	132067790	L C J PIANO DA SILVA	1955506	07/08/2018	383198/54/28/2018
21075705000148	135562570	L C LACERDA LANCHONETE - ME	1960525	07/08/2018	386307/54/28/2018
5352215000195	132121182	L C RAMOS BELTRAME & CIA LTDA	1955604	07/08/2018	381699/54/28/2018
13240584000114	134200381	L ELIZIO GOMES ATACADISTA EIRELI ME	1958655	07/08/2018	388746/54/28/2018
1807872000129	131748939	L F CONSTRUCOES CIVIS LTDA	1955030	07/08/2018	385018/54/28/2018
17699527000159	134808193	L F DE SOUZA CALMON ME	1959682	07/08/2018	389489/54/28/2018
9339634000148	133500624	L F GOMES TRANSPORTES	1957045	07/08/2018	388112/54/28/2018
28873928000108	137028164	L GIACOMOLLI RODRIGUES ME	1962513	07/08/2018	388822/54/28/2018
6272469000166	132646692	L GOUVEIA DE MORAES	1955919	07/08/2018	381760/54/28/2018
24757215000110	136294693	L H DE J SANTOS ME	1961621	07/08/2018	385996/54/28/2018
7375818000138	133060861	L MARTINS DE SOUZA ME	1956187	07/08/2018	381434/54/28/2018
28698610000120	137018096	L N M COMERCIO DE EMBALAGENS LTDA ME	1962475	07/08/2018	388873/54/28/2018
13093500000167	134111559	L NILZA VIANA FIRMINO - ME	1958495	07/08/2018	386652/54/28/2018

2944516000110	131857177	L O M CAMPOS - ME	1955131	07/08/2018	387857/54/28/2018
86718368000105	131515527	L OLIVEIRA & F OLIVEIRA LTDA	1954867	07/08/2018	382606/54/28/2018
14264705000120	134378237	L P PURIFICADORES DE AGUA E FILTROS LTDA	1959048	07/08/2018	384893/54/28/2018
10936143000244	134379470	L P COMERCIO DE ROUPAS LTDA ME	1959053	07/08/2018	388030/54/28/2018
21610824000153	135661390	L P RIBEIRO PINHEIRO - ME	1960678	07/08/2018	387251/54/28/2018
22303919000197	135767636	L PEREIRA FERNANDES EIRELI-ME	1960910	07/08/2018	388735/54/28/2018
5936852000109	132368030	L R NUNES MODAS ME	1955791	07/08/2018	382073/54/28/2018
9222469000140	133473864	L RANECO	1956984	07/08/2018	382049/54/28/2018
1300983000144	131698303	L S MELQUIADES	1954983	07/08/2018	385208/54/28/2018
9293620000130	133489027	L. C. A DE OLIVEIRA	1957018	07/08/2018	383105/54/28/2018
10014136000104	133582736	L. A. DA FONSECA INDUSTRIA DE MOVEIS - ME	1957259	07/08/2018	385656/54/28/2018
16831936000102	134645707	L. A. DIAS & CIA. LTDA - ME	1959483	07/08/2018	389367/54/28/2018
4392457000140	134749499	L. A. GUETHI EIRELI - ME	1959644	07/08/2018	389203/54/28/2018
10649153000118	133673707	L. A. INDÚSTRIA E COMÉRCIO DE MADEIRAS LTDA - ME	1957541	07/08/2018	388149/54/28/2018
18304871000164	134954637	L. A. MACEDO TELECOMUNICAÇÕES LTDA ME	1959832	07/08/2018	383938/54/28/2018
17280803000140	134707346	L. A. N. FRATUCI - ME	1959589	07/08/2018	389374/54/28/2018
25184117000101	136409687	L. ANGELO LUIZ EIRELI ME	1961755	07/08/2018	386487/54/28/2018
8242873000112	133237702	L. ANTONIA DA GUIA LEITE - ME	1956519	07/08/2018	382901/54/28/2018
11371824000194	133820190	L. B. CABRIOTTI COMERCIO - ME	1957951	07/08/2018	383775/54/28/2018
36952992000102	133890481	L. B. MARIANO - ME	1955161	07/08/2018	387081/54/28/2018
8543592000108	133304418	L. C. ALIMENTOS LTDA	1956630	07/08/2018	382420/54/28/2018
29273126000111	137072775	L. C. DE A. G. PROENCA ME	1962562	07/08/2018	388552/54/28/2018
25449628000108	136480080	L. C. E. SANTO ME	1961851	07/08/2018	386729/54/28/2018
1812396000134	136446973	L. C. S. SOUZA ME	1961765	07/08/2018	387677/54/28/2018
10412750000124	133629376	L. CAROLINA NATTES DO NASCIMENTO & CIA LTDA - ME	1957416	07/08/2018	383560/54/28/2018
9427768000110	133523330	L. CLARA PEDROSO ME	1957087	07/08/2018	383272/54/28/2018
27246076000158	136839010	L. DA S PARDO ME	1962157	07/08/2018	387657/54/28/2018
22693099000197	135845653	L. DAS NEVES MOTA - ME	1961030	07/08/2018	384812/54/28/2018
9022911000194	133434745	L. DO CARMO DA SILVA CAMPOS	1956877	07/08/2018	382541/54/28/2018
10203267000130	133586626	L. E. COM. E REPRESENTAÇÃO LTDA	1957275	07/08/2018	386815/54/28/2018
13151520000147	134134532	L. EDUARDO DA SILVA MENDES	1958540	07/08/2018	386329/54/28/2018
6291403000113	132764644	L. F. DA CUNHA-ME	1955957	07/08/2018	381669/54/28/2018
11173446000134	133778924	L. F. DE AMORIM & CIA LTDA	1957833	07/08/2018	388329/54/28/2018
6011409000190	132602768	L. FRANÇA DE MORAES COMÉRCIO - ME	1955895	07/08/2018	382745/54/28/2018
2285739000112	132116502	L. GUTZEL-ME	1955596	07/08/2018	381918/54/28/2018
1920024000121	132576147	L. H. ARTEFATOS DE CIMENTO	1955882	07/08/2018	381571/54/28/2018
25266076000194	136435637	L. H. DE SA QUIRINO ME	1961784	07/08/2018	384291/54/28/2018
14744675000150	134411951	L. M. BERLANDI ME	1959115	07/08/2018	383826/54/28/2018
18029618000140	134879023	L. M. DE ALMEIDA SILVA-ME	1959789	07/08/2018	389260/54/28/2018
11009872000137	133769364	L. M. GARCIA COMERCIO E SERVICOS EIRELI - ME	1957806	07/08/2018	387761/54/28/2018
1047638000302	134912020	L. M. PARRA & CIA LTDA	1959813	07/08/2018	387463/54/28/2018
27309771000111	136780148	L. M. STEFANELLO ME	1962170	07/08/2018	386247/54/28/2018
9570900000149	133555143	L. NASCIMENTO E SILVA	1957175	07/08/2018	385736/54/28/2018
29049581000138	137040652	L. P. DA FONSECA FROIS ME	1962530	07/08/2018	388534/54/28/2018
21402773000174	135622646	L. S. A. WEBER EIRELI -ME	1960614	07/08/2018	386716/54/28/2018
5929249000108	133751236	L. S. DO BONFIM - ME	1957694	07/08/2018	383673/54/28/2018
5782617000200	134261534	L.B. FERRAZ DE OLIVEIRA E DE AQUINO LTDA	1958779	07/08/2018	388679/54/28/2018
2508612000115	130385131	L.B.DE SOUZA - ROUPAS AZEVEDO	1954635	07/08/2018	381459/54/28/2018
8349067000148	133751775	L.C. PEREIRA BARBOSA - ME	1957076	07/08/2018	387500/54/28/2018
26526025000117		L.F.CARVALHO - SUPLEMENTOS ALIMENTAR - ME	1962175	07/08/2018	386457/54/28/2018
4180269000158	131981048	L.F.M. SANTANA & CIA LTDA-ME	1955347	07/08/2018	382017/54/28/2018
21438738000105	135651638	L.LIMA SANTOS - ME	1960665	07/08/2018	384615/54/28/2018
24984007000153	134755243	L.M DA SILVA COMERCIO ME	1959654	07/08/2018	389496/54/28/2018
4917726000144	132079526	L.M.DURAN & CIA LTDA-ME	1955525	07/08/2018	382491/54/28/2018
13987184000177	134308336	L.M.V MARRA ME	1958892	07/08/2018	385565/54/28/2018
13216458000124	134142098	L.MASCARENHAS FERNANDES CABELEIREIROS	1958556	07/08/2018	384748/54/28/2018
6346549000119	133457591	L.N.T.DE JESUS-BUFFET-ME	1956938	07/08/2018	382569/54/28/2018
12878843000174	134070283	L.P.KAMPHORST COMER E DIST DE EMBALAGENS LTDA ME	1958402	07/08/2018	387604/54/28/2018
8357756000102	133267822	L.V.DA SILVA ME	1956570	07/08/2018	382390/54/28/2018
8909788000165	133402460	LA BELLE LINGERIE MODA INTIMA LTDA	1956804	07/08/2018	382513/54/28/2018
4316885000193	131994581	LACADOR COMERCIO DE COMBUSTIVEIS LTDA	1955369	07/08/2018	382026/54/28/2018
1479747000137	131712454	LACERDA ELETROMÓVEIS EIRELI EPP	1954998	07/08/2018	385004/54/28/2018
25013119000120	136344402	LAELL LEONAM LIMA LOPES 02911169140	1961685	07/08/2018	386258/54/28/2018
13575690000159	134221613	LAERCIO DE OLIVEIRA 51474069134	1962682	07/08/2018	388002/54/28/2018
20830850000124	135521947	LAERCIO GOMES SANTOS 24199737200	1960465	07/08/2018	387417/54/28/2018
12056348000180	133951774	LAFAIETE PALOMO 01007913100	1958207	07/08/2018	383431/54/28/2018



4919463000102	135719828	LAGOIR - REPRESENTAÇÃO COM DE VEICULOS LTDA ME	1960698	07/08/2018	387424/54/28/2018
21507842000104	135630924	LAIANE DA SILVA SANTOS 05172654194	1960646	07/08/2018	386174/54/28/2018
24645766000191	136255302	LAILIANE ALVES MENDONCA 00094028109	1961588	07/08/2018	386866/54/28/2018
8864255000104	133391809	LAIRTON FERRABOLI - ME	1956777	07/08/2018	382870/54/28/2018
24587452000180	136242910	LAIS CAROLINE SILVA 01462763103	1961572	07/08/2018	384128/54/28/2018
20018018000128	135364159	LAIS CHAGAS MOTTA 04232096124	1960238	07/08/2018	386579/54/28/2018
15493071000140	134535626	LAIZA MARLA MENDES 84582391320	1959322	07/08/2018	389505/54/28/2018
22830846000191	135874327	LAJES TUIUIU EIRELI ME	1961099	07/08/2018	384930/54/28/2018
23552483000132	136036813	LANARCA INDÚSTRIA E COMÉRCIO DE MÓVEIS EIRELI EPP	1961251	07/08/2018	383861/54/28/2018
11511025000176	133853977	LANCHONETE E MERCEARIA BANDEIRANTES LTDA - ME	1958023	07/08/2018	387601/54/28/2018
7692229000183	133118843	LANCHONETE E RESTAURANTE CHAPÉU DO SOL LTDA	1956306	07/08/2018	383001/54/28/2018
11615170000105	133843165	LANCHONETE E SORVETERIA TIA NASCI LTDA - ME	1958012	07/08/2018	383211/54/28/2018
5994268000100	133173127	LANCHONETE RAIMUNDO DA SILVA	1956413	07/08/2018	381778/54/28/2018
7999780000174	133193160	LANCHONETE SONHO DOURADO LTDA ME	1956459	07/08/2018	382346/54/28/2018
2484828000198	131809415	LANCHONETE TRAMPULIM LTDA ME	1955085	07/08/2018	385263/54/28/2018
9527321000113	133546101	LANDIM JUNIOR & OLIVEIRA LTDA	1957146	07/08/2018	386757/54/28/2018
14994466000164	134472268	LANDIN SUBPRODUTOS DO ABATE LTDA ME	1959217	07/08/2018	389299/54/28/2018
11462563000118	133822966	LANDUALDO FELIPE FRANÇO SO SALES & CIA LTDA ME	1957958	07/08/2018	386795/54/28/2018
10279244000109	133599973	LANZARINI LOGISTICA LTDA - ME	1957323	07/08/2018	383521/54/28/2018
26792815000144	136639879	LARA CRISTINA ALMEIDA DE PAULA SILVA 54726182153	1962057	07/08/2018	384504/54/28/2018
20659179000109	135491290	LARA INFORMATICA LTDA - ME	1960413	07/08/2018	386527/54/28/2018
22276004000130	136318070	LARA TRANSPORTES LTDA	1960919	07/08/2018	388967/54/28/2018
9149589000169	133460061	LARISSA DA SILVA TORQUATO	1956946	07/08/2018	382035/54/28/2018
26357060000150	136536018	LARISSA JENIFFER DA ROSA SANTOS 00227140141	1961925	07/08/2018	384354/54/28/2018
28334078000161	136945058	LARISSA KARINA ZIMPEL 03601689901	1962415	07/08/2018	388631/54/28/2018
23737217000184	136041388	LARISSA MENDES E MORO 03099807125	1961294	07/08/2018	387344/54/28/2018
26440690000193	136567010	LARISSA V VALERIO ME	1961955	07/08/2018	384362/54/28/2018
9391028000171	133528413	LATICINIO SERRANO ERIELI EPP	1957097	07/08/2018	387384/54/28/2018
21299905000184	135600782	LAUANA EDUARDA GRUPO 04648810139	1960577	07/08/2018	387695/54/28/2018
27850103000105	136872328	LAUANNE MENDES PEREIRA 02497327181	1962294	07/08/2018	387190/54/28/2018
17079446000156	134682858	LAUDECIO SEMPREBOM 33034370920	1959547	07/08/2018	389524/54/28/2018
28472019000150	136966624	LAUDEMIR BARONE 40876551134	1962433	07/08/2018	388818/54/28/2018
13950825000119	134293746	LAUDICEIA ALVES CAMPOS 92227023104	1958853	07/08/2018	384765/54/28/2018
10832306000168	133718085	LAUDICEIA CORDOVAL DE ALMEIDA ME	1957655	07/08/2018	387495/54/28/2018
2183868000108	131782975	LAUIDES APARECIDO NEPOMUCENO 39656314115	1955065	07/08/2018	385032/54/28/2018
15288135000171	134500377	LAURA CAROLINA DA SILVA ANDRADE 69645329191	1959269	07/08/2018	389053/54/28/2018
28021592000147	136903118	LAURA MELISSA ALVES LIRA RANGEL 00026692180	1962355	07/08/2018	384705/54/28/2018
28879266000175	137022417	LAURA REGIANE SILVA BARROSO 69297924115	1962505	07/08/2018	388520/54/28/2018
22156900000165	135738792	LAUREANA NUNES MORENO SAKAMOTO ME	1960863	07/08/2018	388935/54/28/2018
23211299000129	135943507	LAUREANO CEBALHO ME	1961158	07/08/2018	384949/54/28/2018
7211504000108	133228827	LAURENY PEREIRA BARROS	1956473	07/08/2018	381221/54/28/2018
15736949000121	134577329	LAURIANY DA SILVA PEREIRA ME	1959376	07/08/2018	389476/54/28/2018
28003228000154	136901700	LAURIENE DA COSTA DA SILVA 06187131150	1962352	07/08/2018	384703/54/28/2018
15033565000142	134457498	LAURIMAR GOMES RAMOS 00285974190	1959192	07/08/2018	387489/54/28/2018
20414267000132	135452830	LAURINEY JUNIO DOS ANJOS COUTO 04437666143	1962951	07/08/2018	386112/54/28/2018
18709871000144	135063019	LAURITA ALVES SANDRI 48119849191	1959939	07/08/2018	383993/54/28/2018
26787093000130	131262475	LAURO PEDRO DA SILVA- ME	1954760	07/08/2018	382689/54/28/2018
17209466000102	134697120	LAVARDA & CIA LTDA ME	1959570	07/08/2018	389522/54/28/2018
10960831000169	133741907	LAZARA DAS DORES S. LEÃO - EPP	1957723	07/08/2018	383682/54/28/2018
18954531000189	135129508	LAZARA MANUEL PEREIRA 40816613249	1959995	07/08/2018	386024/54/28/2018
19416958000196	135244552	LAZARO CORREA DA SILVA ME	1960113	07/08/2018	386198/54/28/2018
13168643000190	134133218	LAZARO MOISES MATOS AGUIAR 93629109187	1958536	07/08/2018	387177/54/28/2018
3618712000167		LE PRO AUDIO COMERCIO DE INSTRUMENTOS MUSICAIS LT	1958843	07/08/2018	385569/54/28/2018
866135000134	131649892	LEA MARTA BIASUZ	1954943	07/08/2018	385182/54/28/2018
22309278000188	135763169	LEANDRA FERNANDES RAMPAZO 96639105187	1960892	07/08/2018	388801/54/28/2018
12292145000192	133965406	LEANDRO AUGUSTO DE SOUZA	1958247	07/08/2018	387570/54/28/2018
9152705000107	133460860	LEANDRO BECK - ME	1956949	07/08/2018	381882/54/28/2018
11144498000182	133773973	LEANDRO C. DE ARAUJO & CIA. LTDA - ME	1957823	07/08/2018	385758/54/28/2018
22854329000152	135850347	LEANDRO CAMARGO NUNES DE FREITAS 02600768130	1961056	07/08/2018	385311/54/28/2018
21933960000184	135700248	LEANDRO FAGUNDES COSTA 02250299102	1960795	07/08/2018	388424/54/28/2018
26218884000149	136514898	LEANDRO FRANCISCO SOUZA 01465675108	1961899	07/08/2018	384341/54/28/2018
13860305000115	134273478	LEANDRO MEDEIROS GALDINO 32362377830	1958812	07/08/2018	388762/54/28/2018
17084370000157	134681649	LEBLON MOBILIDADE TECNOLOGIA INFORMATICA LTDA EPP	1959544	07/08/2018	389161/54/28/2018
26572552000168	131228897	LEDA F MOREIRA	1962593	07/08/2018	385864/54/28/2018

24658444000187	136262503	LEDA REGINA BALBINOT 57010935149	1961598	07/08/2018	386346/54/28/2018
10444583000101	133633268	LEGASI - COMERCIO DE MOVEIS LTDA ME	1957434	07/08/2018	387162/54/28/2018
5011777000175	132085518	LEIA LELIS GONCALVES	1955536	07/08/2018	385135/54/28/2018
15328127000101	134525922	LEIDIVANIA OLIVEIRA GALINDO ME	1959309	07/08/2018	389067/54/28/2018
84131250144		LEILA ANGELA CORTEZ BEZERRA	1955631	07/08/2018	381927/54/28/2018
11606807000199	133880559	LEILA DOS SANTOS BACELAR 56151853172	1958111	07/08/2018	385641/54/28/2018
5000512000171	132087480	LEILA MARA PIMENTEL	1955539	07/08/2018	385137/54/28/2018
3597793000166	131920049	LEILA MARIA ORTEGA DOS SANTOS-EPP	1955251	07/08/2018	382879/54/28/2018
20895387000107	135561337	LEISSON NUNES DA COSTA EIRELI ME	1960500	07/08/2018	384468/54/28/2018
14696650000128	134404246	LEITE & ARTERO LTDA ME	1959094	07/08/2018	383814/54/28/2018
10954837000123	133740463	LEITZKE E CIA LTDA	1957715	07/08/2018	383677/54/28/2018
10673112000167	133679837	LELIA FRANCO DE SOUZA - ME	1957552	07/08/2018	387575/54/28/2018
13183226000117	134137523	LELIANE RODRIGUES DE ARRUDA MOURA 01459170105	1962674	07/08/2018	388199/54/28/2018
26536375000164	131181220	LENI MENDES DA SILVA	1954744	07/08/2018	381575/54/28/2018
28186499000192	136921922	LENINI APARECIDA GOMES DE SOUZA 38900563858	1962390	07/08/2018	388941/54/28/2018
20678748000155	135496462	LENIR APARECIDA DA SILVA 97724750149	1962960	07/08/2018	386116/54/28/2018
923716000160	131658590	LENIR OHASCHI NONAKA ME	1954948	07/08/2018	385193/54/28/2018
1572937000102	133948340	LENZ SUPERMERCADO EIRELI ME	1957078	07/08/2018	383267/54/28/2018
18329118000123	134936280	LEOCIR JOSE MAZURANA 46092382172	1962809	07/08/2018	386047/54/28/2018
67848583015		LEODAR FAURO	1955627	07/08/2018	382857/54/28/2018
21187146000168	135580790	LEOMAR RODRIGUES DE SIQUEIRA 81192100182	1960544	07/08/2018	386602/54/28/2018
19514419000190	135266939	LEONARDA VELASCO EPIFANIO 70340209143	1962895	07/08/2018	388246/54/28/2018
19334016000169	135225337	LEONARDO FERREIRA VIDOTTO DE AZEVEDO 04544689112	1960092	07/08/2018	384056/54/28/2018
9721053000257	133739422	LEONARDO HENRIQUE P M ALVES - ME	1957712	07/08/2018	383676/54/28/2018
10352475000109	133615596	LEONARDO JOSÉ MAGALHÃES SANTANA - ME	1957367	07/08/2018	388169/54/28/2018
27387031000101	136792014	LEONARDO JUNIOR LEITE 05242987189	1962185	07/08/2018	386273/54/28/2018
23860213000199	136067115	LEONARDO LOPES VIEIRA DA COSTA 04911419121	1961318	07/08/2018	387147/54/28/2018
15944390000125	130546232	LEONARDO MINORO TOGOE	1954658	07/08/2018	381718/54/28/2018
18363097000162	134945875	LEONARDO ROVEDA DURAES 07344327988	1959845	07/08/2018	385952/54/28/2018
25449504000114	136440037	LEONARDO SILVA DE SOUZA 05800534152	1961808	07/08/2018	384303/54/28/2018
24392507000104	136194915	LEONDAS PEREIRA DE SOUZA 41073245837	1961510	07/08/2018	384102/54/28/2018
11577388000104	133878694	LEONICE MOREIRA DA SILVA 62169092153	1958105	07/08/2018	383394/54/28/2018
73008550000187	132985209	LEÔNIDAS CORREIA DE OLIVEIRA - ME	1956074	07/08/2018	382192/54/28/2018
16457041000141	134603290	LEONILDA DE CARVALHO MARTINS DO NASCIMENTO 91664179100	1959413	07/08/2018	389454/54/28/2018
18521744000117	135028469	LEONILDA TREVIZAM DA SILVA ME	1959912	07/08/2018	383972/54/28/2018
19988718000166	135361362	LEONIR JOSE NEGRI 50286005115	1960243	07/08/2018	386653/54/28/2018
20324586000157		LESOTTO BRASIL COMERCIO EIRELI LTDA	1961890	07/08/2018	384335/54/28/2018
7533872000164	133076563	LETICIA DE QUEIROZ MOREIRA - ME	1956212	07/08/2018	381758/54/28/2018
24453430000127	136207189	LETICIA LOPES DE OLIVEIRA 04588817167	1961532	07/08/2018	387700/54/28/2018
24574503000139	136240755	LETICIA MORAES TEIXEIRA 04659817121	1961571	07/08/2018	384127/54/28/2018
25072947000139	136358306	LETICIA NATES AMORIM 90918932220	1961696	07/08/2018	384254/54/28/2018
13547612000140	134219350	LETICIA RODRIGUES	1958702	07/08/2018	388570/54/28/2018
20704570000170	135498295	LEVINA PEREIRA CAMPOS 24044253153	1960434	07/08/2018	387022/54/28/2018
23583843000163	136191290	LF IND E COM DE PRODUTOS ALIMENTICIOS EIRELI ME	1961261	07/08/2018	387129/54/28/2018
360203000199	133696090	LG REPRESENTAÇÃO COMERCIAL LTDA	1956587	07/08/2018	381806/54/28/2018
11190507000171	133781399	LG VIDRACARIA LTDA	1957844	07/08/2018	383732/54/28/2018
23532297000131	136096778	LH COSMETICOS EIRELI ME	1961284	07/08/2018	386780/54/28/2018
19987682000104	135361273	LIANA FERREIRA LIMA LOPES 71139338153	1960242	07/08/2018	387435/54/28/2018
20990567000160	135550521	LIANE FRIEDRICH 75601311900	1960507	07/08/2018	386394/54/28/2018
55323539000173		LIANE VEICULOS LTDA	1955250	07/08/2018	382752/54/28/2018
12822549000140	134076648	LIANI MARIA FRITSCH 63135949168	1958392	07/08/2018	388282/54/28/2018
22606408000144	136616780	LIDER MOTOS SERVIÇOS E COMERCIO DE PEÇAS PARA MOTOCICLETAS LTDA ME	1961884	07/08/2018	384332/54/28/2018
9542657000155	133576817	LIDER SOLUÇÕES INFORMATICA E TELECOMUNICAÇÕES LTDA	1957244	07/08/2018	383492/54/28/2018
3756161000106	132083990	LIDERANCA REPRESENTACOES EIRELI - ME	1955532	07/08/2018	382746/54/28/2018
4522932000155	133445038	LIDIA FERREIRA DOS SANTOS COELHO -ME	1956687	07/08/2018	382445/54/28/2018
28760830000136	137009356	LIDIANE CRISTINE DAMIAN PREVE 04328687980	1962490	07/08/2018	388943/54/28/2018
22558424000109	135803292	LIECY RODRIGUES GONCALVES 98248308120	1960977	07/08/2018	384791/54/28/2018
19155301000112	135184797	LIELSON PEIXOTO DE SOUZA 95895434134	1960047	07/08/2018	384038/54/28/2018
19153275000193	135184584	LILIA VIRGULINO DE OLIVEIRA 00337871159	1960045	07/08/2018	386567/54/28/2018
10897748000192	133727300	LILIAM S OLIVEIRA MUNDEL MIRANDA-CERÂMICA-EPP	1957686	07/08/2018	387554/54/28/2018
14477097000132	134375785	LILIAN APARECIDA MENDES BARBOSA 00037272110	1962703	07/08/2018	385807/54/28/2018
21441824000177	135621712	LILIAN SILVA DE ALMEIDA 72103035100	1960617	07/08/2018	387248/54/28/2018
7763414000111	133134199	LILIANE BASILIO DA SILVA ME	1956330	07/08/2018	381389/54/28/2018
4460724000179	132026171	LIMA & AGUIAR LTDA	1955429	07/08/2018	387842/54/28/2018

11684592000124	133850870	LIMA & SOBRINHO LTDA ME	1958043	07/08/2018	388025/54/28/2018
15373109000141	134514467	LIMA INDUSTRIA E COMERCIO DE ALIMENTOS LTDA ME	1959287	07/08/2018	389613/54/28/2018
9039986000269	133685870	LIMA LIMÃO SALÃO DE ESTETICA LTDA	1957567	07/08/2018	383612/54/28/2018
6893913000160	132655632	LIMA PNEUS LTDA ME	1955923	07/08/2018	382739/54/28/2018
16837992000146	134902459	LIMA SOARES E FREITAS LTDA - ME	1959561	07/08/2018	389588/54/28/2018
28616760000147	136988318	LIMARA CASSIANI BARON ANTONIO ME	1962463	07/08/2018	388973/54/28/2018
24216825000106	136161936	LINDALVA BATISTA NEVES - PLACAS ME	1961449	07/08/2018	384077/54/28/2018
18443194000165	134977980	LINDAURA URUGUAY SANTA 36209171168	1959881	07/08/2018	383958/54/28/2018
23052768000104	135885604	LINDINALVA CAMPOS MOTA 01986736121	1961113	07/08/2018	385535/54/28/2018
15284068000117	134499999	LINDINALVA CORREIA DA SILVA 46888357104	1959268	07/08/2018	389052/54/28/2018
87812851168		LINDOMAR DOS PRAZERES DA SILVA	1956108	07/08/2018	381681/54/28/2018
21768715000169	135666015	LINDOMAR RICAS GOMES 79254390178	1960738	07/08/2018	388798/54/28/2018
1049156000120	132057158	LINEAR REPRESENTACOES E COMERCIO LTDA	1955488	07/08/2018	382478/54/28/2018
19974262000185	135369738	LINEIA S. RIBEIRO & CIA LTDA - ME	1960235	07/08/2018	386836/54/28/2018
12763105000181	134059220	LINO PINTO DE SOUZA 29854164187	1958353	07/08/2018	383301/54/28/2018
9436402000108	134158890	LIRIO DOS VALES RESTAURANTE E LANCHOENTE LTDA - ME	1958496	07/08/2018	386501/54/28/2018
12633263000117	134016467	LIRIO VEZARO	1958318	07/08/2018	387788/54/28/2018
27060073000125	136709761	LISENA APARECIDA DE LIMA 62741756104	1962113	07/08/2018	384530/54/28/2018
11302391000115	133800814	LISKA BUFFET RESTAURANTE E CHOPPERIA LTDA - ME	1957882	07/08/2018	385708/54/28/2018
21494995000164	135629993	LISMERY VANJURA 03004053918	1960643	07/08/2018	384607/54/28/2018
20398379000147	135445183	LISSANGELA ARAUJO ROSA COUTINHO 72837845191	1962948	07/08/2018	386109/54/28/2018
17255818000158	134705386	LITIA PATRICIA DA SILVA 98977296153	1959583	07/08/2018	389290/54/28/2018
6281819000231	133295583	LIU MODAS E CONFECÇÕES LTDA ME	1956613	07/08/2018	382412/54/28/2018
13314593000102	134167597	LIVIA DA SILVA TORRES 00286783118	1958621	07/08/2018	388734/54/28/2018
5268430122		LIVIA VIANA DE CARVALHO COSTA	1960118	07/08/2018	384069/54/28/2018
6968365000190	133086801	LIVRARIA EL SHADAI LTDA - ME	1956231	07/08/2018	382253/54/28/2018
3004801000113	130004642	LIVROMAT EDITORIAL LTDA	1954587	07/08/2018	382624/54/28/2018
17675907000153	134775317	LIZIANE MASCHIO BRAGAGNOLO BARBOSA 03575661901	1959670	07/08/2018	389581/54/28/2018
11813990000101	133871150	LME SUPRIMENTOS E SERVIÇOS DE INFORMÁTICA LTDA ME	1958093	07/08/2018	387106/54/28/2018
12108202000130	133939448	LMV COMERCIO DE ALIMENTOS LTDA ME	1958205	07/08/2018	388036/54/28/2018
18747540000107	135076110	LOCILA BENEDITA DA SILVA 32916191100	1959953	07/08/2018	386829/54/28/2018
4840290000132	133796590	LOGISTICA ALFA COMERCIO E TRANSPORTE LTDA - ME	1955601	07/08/2018	383043/54/28/2018
16679091000173	134623460	LOHANY PRISCYLLA RODRIGUES DA SILVA	1959449	07/08/2018	389122/54/28/2018
27329584000108	136837077	LOJAO BRASIL EIRELI - ME	1962199	07/08/2018	384639/54/28/2018
6889457000266		LOJÃO MARCENEIRO C F PARAF.LTDA	1957034	07/08/2018	383249/54/28/2018
4297078000170	132007827	LONIL IND DE BORRACHAS LTDA EPP	1955396	07/08/2018	385151/54/28/2018
97542443000146	134288211	LOPES & MARIANO LTDA - ME	1958840	07/08/2018	385340/54/28/2018
8884182000112	133459616	LOPES & VILELA LTDA. - ME	1956883	07/08/2018	382543/54/28/2018
26319708000101	136528759	LORAINÉ BENEDITA DO NASCIMENTO 05336242152	1961916	07/08/2018	384349/54/28/2018
20722809000134	136222374	LORENI DOS SANTOS LORENZI 02116447909	1961448	07/08/2018	384076/54/28/2018
8152486000195	133222020	LORENI PESSOA EREIRA	1956501	07/08/2018	381869/54/28/2018
1896729000150	130327557	LORENO FACCO	1954626	07/08/2018	381386/54/28/2018
14975677000150	134449843	LORIS BIANCHI 34478400130	1959184	07/08/2018	383849/54/28/2018
24608520000140	136246036	LORRAINE ORIANA MIRA 04952131106	1961577	07/08/2018	386289/54/28/2018
11791699000171	133923622	LOSANGELA EVANGELISTA SOARES DA SILVA 48075663691	1962638	07/08/2018	385881/54/28/2018
4296957000188	131996053	LOTHARIO SCHIRMBECK	1955372	07/08/2018	382028/54/28/2018
7507141000144	133068137	LOUMAR MATERIAL PARA CONSTRUCAO EIRELI ME	1956195	07/08/2018	382790/54/28/2018
67223842253		LOURDES ALCANTARA TRUIZ	1960169	07/08/2018	386424/54/28/2018
24342302000106	136224032	LOURDES MARIA DE OLIVEIRA TORRES ME	1961501	07/08/2018	386223/54/28/2018
25160287000148	136378269	LOURDES MARLI LOCATELLI DOS SANTOS 00529518120	1961715	07/08/2018	387170/54/28/2018
6054313000109	132412012	LOURENÇO TRANSPORTE LOGISTICO LTDA	1955823	07/08/2018	382090/54/28/2018
20914614000196	135536847	LOURINALVA MESSIAS DA SILVA 88709884149	1960482	07/08/2018	386405/54/28/2018
5201337000180	132105101	LOURIVAL DIVINO MENDES	1955572	07/08/2018	381511/54/28/2018
19006260000100	135142520	LOURIVAL LUIZ DE SALES BISPO 59316470153	1962854	07/08/2018	388209/54/28/2018
1538072106		LOURIVAL RAMIRES DA CRUZ	1957957	07/08/2018	383778/54/28/2018
24909040000119	136323138	LOURIVAL RODRIGUES 20138768153	1961667	07/08/2018	386388/54/28/2018
5026429000171	132086557	LR TRANSPORTES RODOVIARIOS EIRELI - ME	1955537	07/08/2018	387491/54/28/2018
5271535000110	132112957	LSD COMERCIO E LOGISTICA LTDA ME	1955590	07/08/2018	381916/54/28/2018
26263733000102	136529933	LU CONFECÇÕES E TECIDOS EIRELI ME	1961918	07/08/2018	387232/54/28/2018
18727434000153	135064210	LUAN LEMPKE SILVA 96341327234	1959942	07/08/2018	386129/54/28/2018
26915287000173	136682499	LUANA CRISTINA BREZOLIN BROLIO 03926963123	1962078	07/08/2018	384517/54/28/2018
20195924000106	135408440	LUANNA FERREIRA TOMAZ 03188243103	1960305	07/08/2018	384224/54/28/2018
3772686000127	131935852	LUBRICON COMERCIO DE SERVICOS LTDA	1955268	07/08/2018	381986/54/28/2018
19239544000139	135205859	LUCAS ALVES DOS SANTOS JUNIOR 06164574994	1962872	07/08/2018	388191/54/28/2018



20972799000195	135545013	LUCAS BENEDITO FERREIRA DOS SANTOS 24096598453	1960498	07/08/2018	384467/54/28/2018
11083020000190	133762823	LUCAS DE ARAUJO - ME	1957782	07/08/2018	383712/54/28/2018
25179543000149	136384242	LUCAS GONÇALVES DUARTE EIRELI ME	1961738	07/08/2018	384273/54/28/2018
17850038000156	134870174	LUCAS KASSYANO TEIXEIRA LOPES EPP	1959773	07/08/2018	389251/54/28/2018
26421682000108	136556221	LUCAS MAGALHAES DA SILVA 85587346234	1961947	07/08/2018	384357/54/28/2018
20782460000126	135658306	LUCAS PEREIRA DE OLIVEIRA & CIA LTDA	1960621	07/08/2018	384598/54/28/2018
29008719000150	137041900	LUCAS REZENDE SILVA 07966634671	1962533	07/08/2018	388535/54/28/2018
26015520000161	136461948	LUCAS RODRIGUES CARVALHO DO AMARAL 01321626100	1961829	07/08/2018	384316/54/28/2018
11812445000192	133925064	LUCILENA ROSA MARTINEL 39524086115	1962637	07/08/2018	385791/54/28/2018
18275279000181	134920066	LUCILIA APARECIDA PEREIRA NUNES 86608436149	1959821	07/08/2018	383934/54/28/2018
11541951000194	133864952	LUCILIA NUNES MACIEL 01035179105	1958078	07/08/2018	383237/54/28/2018
12229616000118	133959210	LUCILIA SILVA COSTA ME	1958236	07/08/2018	387807/54/28/2018
7849008000176	133157270	LUCENA & GOMES LTDA. - ME	1956375	07/08/2018	381246/54/28/2018
25004019000137	136343147	LUCI COLARES DE OLIVEIRA SOUZA 88393747104	1961684	07/08/2018	386420/54/28/2018
5857886000299	135833965	LUCIA DE FATIMA CHAVES MALDONADO ME	1960994	07/08/2018	384796/54/28/2018
2661345000111	131829840	LUCIA JACINTA JUNGES	1955101	07/08/2018	385049/54/28/2018
2661345000200	132627515	LUCIA JACINTA JUNGES-ME	1955911	07/08/2018	382129/54/28/2018
2509393000199	130340332	LUCIA MARIA ALMEIDA-ME	1954632	07/08/2018	382639/54/28/2018
13377439000180	134183010	LUCIANA B. DE OLIVEIRA	1958650	07/08/2018	388693/54/28/2018
15156338000104	134480376	LUCIANA BATISTA DA SILVA 56716605134	1959235	07/08/2018	389035/54/28/2018
29138719000175	137057113	LUCIANA CARNEIRO DA SILVA 02371298174	1962550	07/08/2018	388901/54/28/2018
17026888000134	134675037	LUCIANA CORREA GABRIEL 01714776182	1959534	07/08/2018	389154/54/28/2018
25298518000184	136414800	LUCIANA CRISTINA PEREIRA 00829286144	1961776	07/08/2018	386246/54/28/2018
14838918000119	134428676	LUCIANA DA SILVA 00830549102	1959155	07/08/2018	388044/54/28/2018
20503022000181	135465974	LUCIANA DA SILVA DIAS 00800626109	1960373	07/08/2018	387927/54/28/2018
7701339000164	133121070	LUCIANA DA SILVA FORTES ME	1956312	07/08/2018	382286/54/28/2018
8133658000183	133610527	LUCIANA DE OLIVEIRA DA SILVA ME	1957346	07/08/2018	383532/54/28/2018
21872879000131	135687527	LUCIANA DE OLIVEIRA DANTAS 83513779100	1960773	07/08/2018	388413/54/28/2018
18526915000109	135002168	LUCIANA DOTTO 04995478965	1959897	07/08/2018	387004/54/28/2018
20277914000101	135425328	LUCIANA MARIA BORTOLUZZI 62721860100	1962940	07/08/2018	386103/54/28/2018
13321511000157	134163702	LUCIANA PINHEIRO DA CRUZ - PET SHOP	1958608	07/08/2018	388378/54/28/2018
11940205000173	133934322	LUCIANA RAIMUNDO 55572065153	1958185	07/08/2018	383425/54/28/2018
28502522000100	136969267	LUCIANA RODRIGUES GOMES 01045226157	1962437	07/08/2018	388495/54/28/2018
19349991000140	135232660	LUCIANA VILLERA 49614371153	1962882	07/08/2018	386077/54/28/2018
20312486000100	135889251	LUCIANE DA SILVA MOURA 01125189150	1960833	07/08/2018	388443/54/28/2018
1751014185		LUCIANE INFANTINO FRANCA	1958830	07/08/2018	384757/54/28/2018
28225535000180	136930220	LUCIANE MARIA SCHMITZ 73020672104	1962398	07/08/2018	388987/54/28/2018
9125424000157	133454690	LUCIANE MAY ME	1956930	07/08/2018	382563/54/28/2018
18063169000156	134864735	LUCIANE MOTTA SILVA 05502340988	1962798	07/08/2018	385845/54/28/2018
18907202000187	135132061	LUCIANE MULLER DIAS & CIA LTDA-ME	1959991	07/08/2018	386833/54/28/2018
26794169000154	136640079	LUCIANE PEDROSO DA ROSA DE SOUSA 04859796918	1962059	07/08/2018	384506/54/28/2018
9314525000176	133493814	LUCIANO A. DE CARVALHO - ME	1957030	07/08/2018	387846/54/28/2018
16621519000127	134613244	LUCIANO ANTONIO DE CASTRO 93864710197	1959434	07/08/2018	389357/54/28/2018
29225593000176	137068905	LUCIANO CARVALHO DE PAULA 01580168159	1962557	07/08/2018	388786/54/28/2018
23200196000163	135917018	LUCIANO DIAS DOS SANTOS 93701063168	1961150	07/08/2018	385335/54/28/2018
17580701000140	134757580	LUCIANO NUNES ALMEIDA 58586113115	1962777	07/08/2018	385936/54/28/2018
57630984120		LUCIANO PROVASIO ALVES	1957579	07/08/2018	383618/54/28/2018
19516874000124	135267099	LUCIANO SILVA DA COSTA 02085024165	1962896	07/08/2018	385811/54/28/2018
22129759000101	135735920	LUCICLEIDE MARIA DOS SANTOS SILVA 02958552152	1960858	07/08/2018	388742/54/28/2018
5020444000102	132096250	LUCIDIO DALSSASSO	1955560	07/08/2018	385145/54/28/2018
22039066000128	135724848	LUCIENE BARBOSA DA SILVA 01445438186	1960837	07/08/2018	388648/54/28/2018
21370169000103	135613442	LUCIENE BARBOSA DE CARVALHO 59411678149	1960602	07/08/2018	384592/54/28/2018
23279098000163	135936497	LUCIENE CRISTHINE FERNANDES 01348625112	1961175	07/08/2018	385382/54/28/2018
21640929000155	135644089	LUCIENE DE SOUZA FREITAS 53597761100	1960686	07/08/2018	387198/54/28/2018
25902103000178	136449131	LUCIENE DUARTE DA CUNHA DA SILVA 04342613190	1961813	07/08/2018	384306/54/28/2018
13207784000175	134139763	LUCIENE PEREIRA COIMBRA 03960970145	1958550	07/08/2018	384744/54/28/2018
14800468000175	134421876	LUCIENE RODRIGUES PERES	1959142	07/08/2018	383834/54/28/2018
20767788000173	135515637	LUCILAINE APARECIDA DA SILVA 54951739100	1960458	07/08/2018	386650/54/28/2018
18842635000100	135103851	LUCILENE AUGUSTO DOS SANTOS SILVA 73636584120	1959973	07/08/2018	386204/54/28/2018
25129755000111	136373569	LUCILENE CIRINO GUEDES DA SILVA 00744857171	1961719	07/08/2018	384266/54/28/2018
18901329000199	135116350	LUCILENE DOS SANTOS DE JESUS 02227144173	1959986	07/08/2018	386589/54/28/2018
21719608000140	135670071	LUCILIA RENATA GUEDES & CIA LTDA ME	1960715	07/08/2018	384632/54/28/2018
4747079000170	132050927	LUCIMAR CANDIDA DOS REIS	1955478	07/08/2018	381520/54/28/2018
14457993000130	134371038	LUCIMARA LIMA MOREIRA 01899323171	1959031	07/08/2018	385516/54/28/2018
23091548000190	135895197	LUCIMARA RIBEIRO DA SILVA 01528638182	1961128	07/08/2018	385501/54/28/2018
17358450000153	134718488	LUCIMAURIA BARBOSA 65482867153	1959603	07/08/2018	389190/54/28/2018

20960549000135	135544246	LUCINEIA DE OLIVEIRA SOUZA 99200317120	1960495	07/08/2018	384466/54/28/2018
13493752000183	134204140	LUCINEIA SEVERINA DAS VIRGENS 01950334180	1962680	07/08/2018	388216/54/28/2018
12532200000174	134023633	LUCINEIDE CARLOS 89960386104	1958331	07/08/2018	383298/54/28/2018
13307890000120	134162250	LUCINEIDE SEBASTIANA MARTINS SALES 62096028191	1958605	07/08/2018	388975/54/28/2018
2568870000197	134707680	LUCINEIDE VITORIA SANTANA ARRUDA	1957253	07/08/2018	383496/54/28/2018
6137458000173	132463024	LUCIO DI LORETO	1955837	07/08/2018	382094/54/28/2018
11784347000199	133866432	LUCIO FONSECA MOREIRA ME	1958081	07/08/2018	387270/54/28/2018
14175904000162	134329325	LUCIO MARCIANO DE SOUZA 73474223887	1958945	07/08/2018	385383/54/28/2018
1308717000168	132080834	LUCIO SILVEIRA ME	1955526	07/08/2018	383134/54/28/2018
13901457000119	134278518	LUCIVANIA APARECIDA DE FARIAS 70137129149	1958819	07/08/2018	385275/54/28/2018
851583000164	131647016	LUFON'S INDUSTRIA COMÉRCIO E SERVIÇO LTDA.	1954941	07/08/2018	385165/54/28/2018
4675388167		LUIGGI DE DEUS MASIERO	1961709	07/08/2018	386596/54/28/2018
49617249120		LUILSON BENEDITO DE O SILVEIRA	1956120	07/08/2018	382211/54/28/2018
14606862000177	134393244	LUIS CARLOS PADILHA CARVALHO 10834214172	1959073	07/08/2018	386944/54/28/2018
23033800000104	135882761	LUIS CLAUDIO DA SILVA SANTANA 05207469100	1961107	07/08/2018	385369/54/28/2018
24664936000185	136263348	LUIS EDUARDO LOPES WILKE 06199675100	1961601	07/08/2018	384139/54/28/2018
7067902000194	132813858	LUIS FERNANDO ANJOS DA SILVA-EPP	1955982	07/08/2018	381359/54/28/2018
17267605000146	134705939	LUIS FERNANDO LOPES DE OLIVEIRA 00396282130	1962761	07/08/2018	385925/54/28/2018
21541851000111	135634113	LUIS HENRIQUE LARANJEIRA SILVA 96143550182	1960659	07/08/2018	387015/54/28/2018
26279713000120	136523811	LUIS OTAVIO DE SOUZA FERREIRA 01133692125	1961911	07/08/2018	387217/54/28/2018
22155684000133		LUIS SERGIO CARLOS DA SILVA ME	1961327	07/08/2018	387617/54/28/2018
5319077000142	132121638	LUIZ ALBERTO CEZAR	1955605	07/08/2018	381644/54/28/2018
2608114000105	136475680	LUIZ ALBERTO PEREIRA DA SILVA 34541594153	1961848	07/08/2018	385981/54/28/2018
19253337000139	135206766	LUIZ ANTONIO BORGES 13858289191	1960075	07/08/2018	386213/54/28/2018
25226968000161	136397581	LUIZ ANTONIO DA SILVA SANTOS 48696560191	1961756	07/08/2018	386632/54/28/2018
14097294000126	134320204	LUIZ ANTONIO GIACOMELLI - ME	1958926	07/08/2018	385279/54/28/2018
1043355000120	130209333	LUIZ ANTONIO ROCKENBACH - ME	1954609	07/08/2018	382630/54/28/2018
5553583000100	132176300	LUIZ ANTONIO SILVA	1955679	07/08/2018	381948/54/28/2018
71145613934		LUIZ CARLOS DE MELO	1961993	07/08/2018	387187/54/28/2018
4540539000194	133123510	LUIZ CARLOS RIGHI ME	1956317	07/08/2018	382290/54/28/2018
21024779000155	135552761	LUIZ CARLOS ROCHA 51393530168	1962969	07/08/2018	386119/54/28/2018
13818105000102	134267087	LUIZ CARLOS VERON ME	1958792	07/08/2018	388910/54/28/2018
12627554000100	134015665	LUIZ CARREIRA BERNARDINO ME	1958312	07/08/2018	388116/54/28/2018
20659234000152	135489938	LUIZ DANTAS 45843457168	1960411	07/08/2018	384430/54/28/2018
23153386000177	135906628	LUIZ EDUARDO DE CARVALHO BARBOSA 04735973141	1961140	07/08/2018	384945/54/28/2018
3280574000159	133703517	LUIZ FELIPE DE ARRUDA JUNIOR - ME	1957559	07/08/2018	387870/54/28/2018
18485302000162	135577527	LUIZ FELIPE MARTINS CARNEIRO ME	1960504	07/08/2018	387931/54/28/2018
5689081000100	133304191	LUIZ FELIPE SOUZA BORGES & CIA LTDA - ME	1956609	07/08/2018	381809/54/28/2018
1453885145		LUIZ FLAVIO PAULA DE SOUZA JUNIOR	1955928	07/08/2018	382131/54/28/2018
155545000177	131558722	LUIZ GONZAGA BORGES	1954889	07/08/2018	381361/54/28/2018
10375811000120	133619656	LUIZ GONZAGA DA SILVA	1957382	07/08/2018	386918/54/28/2018
26766329000151	131249371	LUIZ HENRIQUE FRASSON EIRELI EPP	1954753	07/08/2018	382910/54/28/2018
15085459000102	130015970	LUIZ MASSAAKI MATSUBARA	1954589	07/08/2018	381350/54/28/2018
9346650000168	133502155	LUIZ ROBERTO DA SILVA - ME	1957049	07/08/2018	385606/54/28/2018
20596097000154	135480957	LUIZ ROBERTO DA SILVA JUNIOR 34496162857	1962958	07/08/2018	388239/54/28/2018
20481249000173	135494290	LUIZ ROCHA MEIRA - ME	1960377	07/08/2018	386605/54/28/2018
17514685000197	134744870	LUIZ RONALDO DA CRUZ BENITES 86068741168	1959635	07/08/2018	389509/54/28/2018
28211846000190	136929206	LUIZA DORVALINA MORBECK DOS SANTOS OHARA 01177252180	1962397	07/08/2018	388638/54/28/2018
19334222000179	135230217	LUMA FLORESTAL INDÚSTRIA E COM. DE VEGETAIS EIRELI	1962881	07/08/2018	386076/54/28/2018
6164575000126	132471655	LUMA MEDICAMENTOS LTDA	1955843	07/08/2018	382098/54/28/2018

20968125000117	135599393	LUMAO MOTOS LTDA - ME	1960527	07/08/2018	386621/54/28/2018
7957056000188	133185737	LUMMA BOUTIQUE LTDA ME	1956439	07/08/2018	381834/54/28/2018
19618062000190	135286620	LUSDALVA LINO DE BARROS 00026659131	1962903	07/08/2018	386088/54/28/2018
17733201000109	134791088	LUSENI LEMOS DE OLIVEIRA 34580336100	1959692	07/08/2018	389221/54/28/2018
15563619000181	134547896	LUSMAR TAVARES DA SILVA 48892300172	1962734	07/08/2018	386034/54/28/2018
22763963000180	135852285	LUXUS MODA FEMININA LTDA ME	1961031	07/08/2018	385407/54/28/2018
26401559000117	136589235	LUZ DE AMORIM DIAS & AMORIM DIAS LTDA	1961995	07/08/2018	387959/54/28/2018
9473403000122	133846369	LUZ SILVA E QUEIROZ LTDA ME	1957822	07/08/2018	383724/54/28/2018
16727193000117	134634659	LUZ VIEIRA & DE ALMEIDA PAULA LTDA - ME	1959464	07/08/2018	389336/54/28/2018
26202969000139	136512810	LUZIA ALVES DE BARROS 36406244672	1961874	07/08/2018	384328/54/28/2018
14169669000116	134328825	LUZIA DA COSTA CARVALHO ANDRIOLI 20721609368	1958943	07/08/2018	384846/54/28/2018
19336968000111	135225558	LUZILENE ROSA PORTO 00983514194	1960093	07/08/2018	386599/54/28/2018
21882357000110	135688515	LUZINETE REIS DA SILVA 84720697100	1960774	07/08/2018	388848/54/28/2018
18322554000170	134968646	LZC COMERCIO DE PEÇAS P/ VEICULOS E SERV. LTDA ME	1959869	07/08/2018	383953/54/28/2018

13980999000205	135562627	M APARECIDA DE ARRUDA GUIMARÃES - ME	1960526	07/08/2018	386485/54/28/2018
15264335000194	134495039	M 2 COMÉRCIO DE GRANITOS LTDA ME	1959258	07/08/2018	389047/54/28/2018
3886511000140	131948725	M A COCATO- ME	1955291	07/08/2018	381997/54/28/2018
7917604000146	133176894	M A DA SILVA PAPELARIA ME	1956418	07/08/2018	382793/54/28/2018
2602925000138	133777251	M A DA SILVA SANTOS ME	1957632	07/08/2018	387763/54/28/2018
10317693000102	133608611	M A DE ALMEIDA & CIA MONTAGENS INDUSTRIAIS LTDA	1957338	07/08/2018	383528/54/28/2018
2166253000165	131803921	M A DE SOUZA ARMARINHOS	1955079	07/08/2018	385215/54/28/2018
1721518000187	131737040	M A FIOROTO	1955019	07/08/2018	385264/54/28/2018
795973000164	131642111	M A GARCIA SOM	1954938	07/08/2018	384983/54/28/2018
11636171000128	133843386	M A MASSON	1958014	07/08/2018	383212/54/28/2018
97543061000137	134290194	M A MOTA - ME	1958847	07/08/2018	384762/54/28/2018
9253052000144	133483290	M A PEREIRA DOS SANTOS ME	1957002	07/08/2018	382058/54/28/2018
6002617000122	132394839	M A SANDRINI SARTORELO - COMERCIO ME	1955806	07/08/2018	381739/54/28/2018
6767486000174	132704595	M A TOMAZ & J C TOMAZ LTDA	1955940	07/08/2018	381276/54/28/2018
33013434000185	130754439	M B BARROS	1954697	07/08/2018	383121/54/28/2018
9443249000146	133527506	M B FERNANDES	1957101	07/08/2018	387815/54/28/2018
7537470000138	133382613	M B NOGUEIRA ME	1956757	07/08/2018	382497/54/28/2018
11366585000184	133807576	M BAMBIL DE OLIVEIRA	1957905	07/08/2018	386943/54/28/2018
3863618000173	131947630	M BRETAS	1955290	07/08/2018	381996/54/28/2018
9157318000155	133463010	M C A DURTE RECUPERADORA	1956955	07/08/2018	382040/54/28/2018
4977154000199	132101866	M C ALVES DA SILVA	1955567	07/08/2018	383152/54/28/2018
1044742000181	130218782	M C DE FARIA	1962584	07/08/2018	388249/54/28/2018
23318032000135	136043666	M C FUGIMOTO RESTAURANTES EIRELI - ME	1961289	07/08/2018	387281/54/28/2018
3096724000179	130495107	M C OLIVEIRA MANDACARU ME	1954652	07/08/2018	381737/54/28/2018
3032798000141	131894730	M C SANCHES	1955210	07/08/2018	386932/54/28/2018
5069699000160	132095459	M DA CONSOLACAO DE OLIVEIRA	1955557	07/08/2018	387133/54/28/2018
4048022000182	131966367	M DAS DORES SOUZA ANDRADE & CIA LTDA	1955320	07/08/2018	381746/54/28/2018
4661293000109	132042002	M DOS ANJOS RODRIGUES	1955454	07/08/2018	388277/54/28/2018
10797571000152	133706729	M E M DOS SANTOS LIMA ME	1957628	07/08/2018	387379/54/28/2018
10454174000188		M E P AUTOMAÇÃO INDUSTRIAL LTDA ME	1957931	07/08/2018	383769/54/28/2018
24322818000199	136186831	M F BORGES MARTINS ME	1961485	07/08/2018	384094/54/28/2018
3173631000362	131983741	M F CARDINALI	1955355	07/08/2018	381403/54/28/2018
28631511000120	137054530	M F COSMÉTICOS LTDA ME	1962474	07/08/2018	388675/54/28/2018
86728995000127	131514539	M F M COMERCIO DE PEÇAS LTDA	1954866	07/08/2018	382605/54/28/2018
14980397000130	134497333	M G FERREIRA ME	1959261	07/08/2018	389327/54/28/2018
3468331000149	131939416	M H JEREIJE	1955272	07/08/2018	381988/54/28/2018
1320977000159	131953486	M I T AUGUSTO	1955301	07/08/2018	381310/54/28/2018
3475536000151	131913000	M J B SILVA	1955240	07/08/2018	385134/54/28/2018
13630336000180	134227980	M J COMÉRCIO DE PEÇAS E ACESSÓRIOS LTDA - ME	1958714	07/08/2018	388644/54/28/2018
5116805000208	133329100	M J DOS SANTOS & RODRIGUES LTDA ME	1962624	07/08/2018	388200/54/28/2018
5116805000461	133696359	M J DOS SANTOS E RODRIGUES LTDA ME	1957600	07/08/2018	383630/54/28/2018
4792241000171	132055210	M J M GARCIA COMERCIO	1962611	07/08/2018	388190/54/28/2018
36905396000163	131336592	M L ANGELINI	1954784	07/08/2018	382701/54/28/2018
9079101000174	133446042	M L E SOARES FERREIRA	1956907	07/08/2018	382550/54/28/2018
9573042000196	133555801	M L PRADO DE SOUZA - ME	1957176	07/08/2018	383384/54/28/2018
10801831000116	133707067	M M DE LIMA DECORAÇÕES ME	1957630	07/08/2018	383645/54/28/2018
8252872000159	135394791	M M DOS SANTOS	1957263	07/08/2018	383497/54/28/2018
687685000196	131631241	M M FRANCO	1954928	07/08/2018	385210/54/28/2018
10927971000135	133738965	M M MORENO	1957700	07/08/2018	388102/54/28/2018
4548432000192	132026830	M MAYUMI DA SILVA ME	1955430	07/08/2018	385069/54/28/2018
26054019000104	136500234	M N DE PAULA ME	1961871	07/08/2018	384326/54/28/2018
11170075000137	134005490	M N FINOTTI - ME	1958274	07/08/2018	387148/54/28/2018
7668935000190	133113000	M N MARQUES MEDEIROS COMERCIO ME	1956289	07/08/2018	382943/54/28/2018
24661363000136	136259332	M NISHIMOTO RESTAURANTE ME	1961592	07/08/2018	386863/54/28/2018
21901191000132	135720516	M P DE SOUZA GOMES - ME	1960805	07/08/2018	388793/54/28/2018
13102806000132	134111508	M P - MECÂNICA E LANTERNAGEM LTDA - EPP	1958494	07/08/2018	384722/54/28/2018
10859484000182	133719855	M P DA SILVA - ME	1957660	07/08/2018	383658/54/28/2018
5026956000186	132091038	M P DO PRADO - ME	1955550	07/08/2018	387618/54/28/2018
15635950000160	134558197	M P F TOMAZ - ME	1962736	07/08/2018	385852/54/28/2018
33694282000123	132469952	M Q S ENGENHARIA CONSTRUÇÃO E PRE MOLDADOS LTDA	1955842	07/08/2018	382097/54/28/2018
7017211000186	132801612	M R CRUZ DA SILVA - ME	1955975	07/08/2018	382764/54/28/2018
4326932000180	131996339	M R DE FREITAS & CIA LTDA	1955373	07/08/2018	382029/54/28/2018
11938632000117	133892620	M R GARCIA ME	1958135	07/08/2018	387374/54/28/2018
7810029000188	133150240	M R PERIN - ME	1956361	07/08/2018	382311/54/28/2018
13120465000128	134155262	M R TADA ME	1958591	07/08/2018	388370/54/28/2018



17510544000287	134884299	M RITA DOS SANTOS VIANA - ME	1959790	07/08/2018	389261/54/28/2018
26932105000172	136660827	M S BRITO COMERCIO E SERVICOS DE PECAS DE VEICULOS ME	1962076	07/08/2018	384516/54/28/2018
24743825000164	133395049	M S DAMACENA	1956788	07/08/2018	381584/54/28/2018
7271313000123	133091996	M S DE SOUZA - COMERCIO	1956242	07/08/2018	381716/54/28/2018
1040203000174	130546879	M S INFORMATICA E PROCESSAMENTOS LTDA	1954659	07/08/2018	382767/54/28/2018
223864000172	135867207	M S LIMA - ME	1955152	07/08/2018	385757/54/28/2018
8937159000149	133411567	M T CAMPOS & CIA LTDA - ME	1956817	07/08/2018	383126/54/28/2018
1888464000149	131755447	M T INDUSTRIA QUIMICA EIRELI ME	1955040	07/08/2018	385266/54/28/2018
14627638000161	134395760	M VIEIRA DOS SANTOS ME	1959079	07/08/2018	383805/54/28/2018
8684792000172	133343324	M. A. DE CASTRO & CIA LTDA - ME	1956696	07/08/2018	382449/54/28/2018
7390430000106	133035379	M. A. ACADEMIA ESPORTIVA LTDA	1956139	07/08/2018	382710/54/28/2018
7055030000144	134128087	M. A. DA SILVA BRANDAO & CIA LTDA ME	1958520	07/08/2018	387411/54/28/2018
9077385000240	133555046	M. A. DAMAS - ME	1957174	07/08/2018	387312/54/28/2018
10243478000104	133593703	M. A. DE SOUZA DO CARMO	1957299	07/08/2018	387609/54/28/2018
19006751000143	135144671	M. A. F. DE OLIVEIRA & BERTO LTDA	1960006	07/08/2018	384016/54/28/2018
15685452000121	134562690	M. A. R. DE SOUZA-ME	1959355	07/08/2018	389276/54/28/2018
7741600000150	133134555	M. ALVES CARDOSO - ME	1962620	07/08/2018	388205/54/28/2018
3738773000168	131933108	M. ALVINA SINGH BERTO EIRELI - EPP	1955263	07/08/2018	381983/54/28/2018
12131624000127		M. APARECIDA DA SILVA CURSOS - ME	1962254	07/08/2018	386998/54/28/2018
28291059000103	136934536	M. APARECIDA JORGE ME	1962406	07/08/2018	388665/54/28/2018
4671816000106	134798570	M. B. DO CARMO E CIA LTDA - ME	1959070	07/08/2018	383802/54/28/2018
20911555000100	135546389	M. B. DOS SANTOS NETO ME	1960476	07/08/2018	386469/54/28/2018
7217992000152	133009734	M. BANDEIRA BISPO	1956095	07/08/2018	381253/54/28/2018
10933157000123	134141067	M. D. PEDROSO - ME	1958256	07/08/2018	387126/54/28/2018
8431390000166	133284930	M. D. PEREIRA DO NASCIMENTO-CONFECÇÕES	1956598	07/08/2018	382401/54/28/2018
11838375000141	133876438	M. DA CONCEIÇÃO NETO - ME	1958103	07/08/2018	385619/54/28/2018
9311749000124	133492958	M. DE JESUS SANTOS ME	1957026	07/08/2018	383246/54/28/2018
10864995000192	133721132	M. DO S. A. REIS SAMPAIO ME	1957668	07/08/2018	387361/54/28/2018
11683532000197	133854175	M. E. ARAUJO DOS SANTOS - ME	1958054	07/08/2018	387104/54/28/2018
10411562000181	133626288	M. F. DE AMORIM MAGALHÃES ME	1957406	07/08/2018	383554/54/28/2018
11302772000102	133799190	M. F. DE OLIVEIRA - COMÉRCIO - ME	1957875	07/08/2018	383744/54/28/2018
20262060000190	135437334	M. F. SENA BENEVIDES - ME	1960331	07/08/2018	384380/54/28/2018
10141834000170	133581756	M. G. DA COSTA & CIA LTDA ME	1957256	07/08/2018	387856/54/28/2018
12501671000115	134777719	M. IZILDA DOS SANTOS-ME	1958480	07/08/2018	386473/54/28/2018
33723388000108	130938068	M. J. DE ALMEIDA EIRELI	1954715	07/08/2018	382672/54/28/2018
72090240000102	132995700	M. J. GOMES DE SOUZA - ME	1956083	07/08/2018	382195/54/28/2018
89639590000134	133419703	M. J. S. ARAGÃO - ME	1956841	07/08/2018	382523/54/28/2018
27714791000178	136886493	M. K. I. SARMENTO EIRELI ME	1962303	07/08/2018	386133/54/28/2018
5863283000119	132291290	M. L. LEANDRO ME.	1955754	07/08/2018	382998/54/28/2018
7126447000150		M. M. A. ELETRONICA LTDA ME	1957483	07/08/2018	386915/54/28/2018
20921055000141	135538998	M. M. CAMPOS COMERCIO - ME	1960487	07/08/2018	387476/54/28/2018
5524751000120	132243342	M. M. DA COSTA LIMA - ME	1955727	07/08/2018	381969/54/28/2018
23440394000102	136017371	M. M. PEIXOTO COMERCIO E INDUSTRIA DE MADEIRAS ME	1961208	07/08/2018	385393/54/28/2018
14477287000150	134374770	M. M. ROSSI - ME	1959039	07/08/2018	384891/54/28/2018
13866773000105	136369537	M. M. SKATE SHOPPING LTDA ME	1961266	07/08/2018	387537/54/28/2018
20695976000133	135493277	M. MOTTER REFEIÇÕES COMERCIAIS LTDA - ME	1960418	07/08/2018	384433/54/28/2018
9119096000186	133452689	M. N. DOS PASSOS TRANSPORTES - ME	1956924	07/08/2018	382558/54/28/2018
24756015000142	136316816	M. NASCIMENTO DA SILVA - COMÉRCIO ME	1961620	07/08/2018	384147/54/28/2018
22762581000131	135868866	M. P. BELEM - ME	1961084	07/08/2018	384920/54/28/2018
10616493000142	133666840	M. PIRES - VEICULOS ME	1957527	07/08/2018	387351/54/28/2018
18730968000139	136054226	M. PROENCA TRANSPORTES E SERVICOS ME	1960831	07/08/2018	388641/54/28/2018
5694368000110	133112730	M. R. A. DE OLIVEIRA COMERCIO - ME	1956288	07/08/2018	382280/54/28/2018
7678164000111	133115585	M. R. COMERCIO DE EXTINTORES LTDA ME	1956298	07/08/2018	382778/54/28/2018
25112283000194	136369243	M. R. DARIVA ME	1961708	07/08/2018	384261/54/28/2018
8446711000104	133287440	M. R. DE MELO ME	1956602	07/08/2018	382404/54/28/2018
6929666000105	133154114	M. R. P. MARCHI - ME	1956369	07/08/2018	382314/54/28/2018
19672698000110	135317398	M. RIBEIRO DE AGUIAR EIRELI ME	1960180	07/08/2018	386190/54/28/2018
10690513000125	133683745	M. S. DE BRITO ME	1957560	07/08/2018	387599/54/28/2018
83047370000290	133297721	M. SINIGALIA LOPES AUTO PEÇAS - ME	1956617	07/08/2018	381829/54/28/2018
24428355000144	136214193	M. V. PEREIRA DE SOUZA ME	1961537	07/08/2018	384112/54/28/2018
9193318000100	133469107	M. V. R. DOS SANTOS & CIA. LTDA. - ME	1956972	07/08/2018	382895/54/28/2018
7406943000168	133037258	M.A. DE LIMA SIQUEIRA	1956141	07/08/2018	381235/54/28/2018
5774049000115	134654889	M.A. DIVINO & CIA LTDA - ME	1959499	07/08/2018	389280/54/28/2018
4367715000138	135298695	M.A.C.M. DA SILVA E CIA LTDA	1957629	07/08/2018	387114/54/28/2018
8862970000108	133391485	M.A.N. DA SILVA OLIVEIRA-ME	1956776	07/08/2018	383080/54/28/2018

8064285000136	133205827	M.A.P. COM E PREST DE SERV EM MÃO DE OBRA EIRELI	1956483	07/08/2018	382356/54/28/2018
8520475000110	133306232	M.EQUIDONE MENEZES	1956633	07/08/2018	382422/54/28/2018
13767708000114	134252179	M.GIACHETTO MASSUIA ME	1958757	07/08/2018	388752/54/28/2018
8835219000112	133413918	M.J.A DA SILVA COMERCIO	1956822	07/08/2018	381228/54/28/2018
7306345000117	132989972	M.L.SEVERINO DA ROCHA -ME	1956079	07/08/2018	383007/54/28/2018
9148484000195	133462110	M.M. COMERCIO DE ALIMENTOS LTDA ME	1956954	07/08/2018	382840/54/28/2018
6199880000153	132518554	M.M. HOTEL E RESTAURANTE LTDA - ME	1955861	07/08/2018	382107/54/28/2018
9263222000171	133483657	M.M.ALVES PEREIRA	1957004	07/08/2018	381741/54/28/2018
8769396000148	133373010	M.M.F. CONFECÇÕES LTDA ME	1956724	07/08/2018	382458/54/28/2018
10552854000134	133654575	M.M.P DA SILVA	1957491	07/08/2018	383588/54/28/2018
11184161000107	133779840	M.N E SILVA COMÉRCIO DE PÃES LTDA	1957839	07/08/2018	383730/54/28/2018
10956754000173	133741400	M.NETO AMORTECEDORES LTDA ME	1957721	07/08/2018	383680/54/28/2018
12806174000125	134224949	M.O MARQUES DE CARVALHO -ME	1958706	07/08/2018	388624/54/28/2018
19082872000174	135171695	M.R.K SIQUEIRA DE CASTRO CARDOSO - ME	1960014	07/08/2018	384019/54/28/2018
8681723000105	133348202	M.S. BICALHO - CAÇA & PESCA - ME	1956698	07/08/2018	381528/54/28/2018
25349172000104	136435610	M.Y. ITO & CIA LTDA EPP	1961800	07/08/2018	386401/54/28/2018
10336818000133	133617025	M2 AGROPROMOTORA DE EVENTOS RURAIS LTDA	1957373	07/08/2018	383542/54/28/2018
5697992000171	132225794	MACHADO COSMETICOS LTDA ME	1955718	07/08/2018	381275/54/28/2018
3439544000142	1300054325	MACIFE AGROPECUARIA COM E IND SA	1962582	07/08/2018	388236/54/28/2018
3061081000209	133639550	MACLATEX IND. DE TECIDOS E CONFECÇÕES LTDA-EPP	1957448	07/08/2018	385647/54/28/2018
8613690000247	133598187	MACROLINE INFORMATICA LTDA - ME	1957319	07/08/2018	387517/54/28/2018
23014824000116	135892066	MAD NORTE COMERCIO DE MADEIRAS LTDA ME	1961105	07/08/2018	385361/54/28/2018
37519287000251	133842436	MADALENA PEREIRA DOMINGOS ME	1958010	07/08/2018	385616/54/28/2018
73644015000166	134133803	MADALOZZO & MADALOZZO LTDA ME	1955180	07/08/2018	387902/54/28/2018
7305277000171	133042472	MADECOMP - LAMINADOS E COMPENSADOS LTDA	1956153	07/08/2018	382905/54/28/2018
10899651000119	133795250	MADEFRANCO COMERCIO DE MADEIRAS LTDA - ME	1957852	07/08/2018	388005/54/28/2018
9023583000140	133435482	MADEIRAS PATO BRANCO LTDA	1956880	07/08/2018	382967/54/28/2018
3462873000104	131906097	MADEIREIRA 3R EIRELI	1955226	07/08/2018	385126/54/28/2018
7249518000102	132974398	MADPAR IND. E COM. DE MOVEIS EIRELI -ME	1956064	07/08/2018	382187/54/28/2018
21395022000178	135671124	MAGAZINE JUINA COM DE VESTUARIO LTDA - ME	1960744	07/08/2018	388766/54/28/2018
8197380000108	133231062	MAGDA JACINTO GUIMARAES LIMA	1956512	07/08/2018	382760/54/28/2018
9077527000270	134482344	MAGDA LUCIA SCARDINI DE MELLO - ME	1959242	07/08/2018	389470/54/28/2018
9077527000199	133445216	MAGDA LÚCIA SCARDINI DE MELLO - ME	1956905	07/08/2018	382945/54/28/2018
18601170000197	135031141	MAGGNIFICA PLUS SIZE COM. DE MODA FEMININA LTDA-ME	1959913	07/08/2018	383973/54/28/2018
36916906000106	131344927	MAGNICOLOR FOTOGRAFIAS LTDA - EPP	1954788	07/08/2018	381309/54/28/2018
29392764000151	137090927	MAICON ALISSON WILCZAK 04840650179	1962571	07/08/2018	388964/54/28/2018
27045728000196	136707483	MAICON ANDRE RODRIGUES 05087342906	1962107	07/08/2018	384528/54/28/2018
6003117000105	133540189	MAICON AUTO POSTO LTDA	1957035	07/08/2018	387869/54/28/2018
32976631000641	135160219	MAILDES F. DA SILVA ME	1960015	07/08/2018	386177/54/28/2018
15070218000190	134464060	MAIRA COSTA BARROS 04997419192	1962722	07/08/2018	388258/54/28/2018
15428166000180	134811631	MAIRI TEREZINHA PIVATTO DE SOUZA 53528239115	1959666	07/08/2018	389335/54/28/2018
9126978000179	133454568	MAISON SARTORI COMERCIO DE CONFECÇÕES LTDA ME	1956929	07/08/2018	381334/54/28/2018
10214317000184	135410860	MALCOM COMÉRCIO DE BEBIDAS E ALIMENTOS LTDA - ME	1957906	07/08/2018	388134/54/28/2018
5321052000183	132117509	MALHARIA MUTUM LTDA ME	1955598	07/08/2018	381461/54/28/2018
10398643000199	133624013	MALIDU TRANSPORTES RODOVIARIO LTDA	1957393	07/08/2018	383549/54/28/2018
10283172000254	135316243	MALU VEICULOS LTDA ME	1960102	07/08/2018	384062/54/28/2018
19673387000175	135300061	MANAH COMÉRCIO DE ALIMENTOS LTDA ME	1960172	07/08/2018	387942/54/28/2018
16445343000108	134594673	MANANCIAL VARIEDADES E CONFECÇÕES LTDA-EPP	1959401	07/08/2018	389504/54/28/2018
3415429000138	130788112	MANAO NINOMIYA	1954704	07/08/2018	382887/54/28/2018
10735730000194	133693783	MANENTI & SILVA LTDA ME	1957593	07/08/2018	383626/54/28/2018
5238163000120	132110717	MANFRIN TRANSPORTES LTDA	1955582	07/08/2018	381910/54/28/2018
20396969000130	135463823	MANGA ROSA DIST DE PROD DE HIG PESSOAL LTDA - ME	1960369	07/08/2018	386556/54/28/2018
3546290000161	131914677	MANIA DE CRIANCA CONFECÇÕES LTDA-ME	1955242	07/08/2018	387605/54/28/2018
17282578000180	134710665	MANOEL ANUNCIADO DE OLIVEIRA 50248618172	1959595	07/08/2018	389183/54/28/2018
19202942000180	136309224	MANOEL BELARMINO IZIDORO NETO	1961435	07/08/2018	384072/54/28/2018
76810186620	134129997	MANOEL CARLOS DA SILVA	1958526	07/08/2018	384736/54/28/2018
7575367000182	133088200	MANOEL CECILIO DA SILVA	1956235	07/08/2018	382256/54/28/2018
16815589000116	134642520	MANOEL CONCEICAO SILVA 06377700130	1962751	07/08/2018	388193/54/28/2018
21749618000129	135664497	MANOEL DE GUSMAO PEREIRA 31349544434	1960733	07/08/2018	384637/54/28/2018
2206406000150	131782789	MANOEL JOAO CAMPOS AYRES	1955064	07/08/2018	385228/54/28/2018
5202276000176	133264726	MANOEL MESSIAS PINHEIRO DE SOUZA ME	1956566	07/08/2018	382389/54/28/2018
15636135000115	134556356	MANOEL PEREIRA DA SILVA 05919351128	1959347	07/08/2018	389079/54/28/2018
13913158000102	134284127	MANOEL RIOS DOS SANTOS 00049672592	1958831	07/08/2018	385306/54/28/2018
12730665000130	134054300	MANOEL RODRIGUES SIERRA 50684191920	1958382	07/08/2018	383312/54/28/2018
16582083000104	134608151	MANOEL SIQUEIRA ROSA 62198602172	1959424	07/08/2018	389109/54/28/2018

4425338000146	132011794	MANU TRANSPORTE RODOVIÁRIO LTDA	1955404	07/08/2018	387812/54/28/2018
6158137000155	132499533	MARA CRISTINA MARTINS DOS SANTOS	1955853	07/08/2018	382101/54/28/2018
15305411000162	134503597	MARA JANE DA SILVA BORGES 53575008191	1959273	07/08/2018	389054/54/28/2018
23725569000110	136077242	MARA LUCIA CORREA ME	1961303	07/08/2018	383883/54/28/2018
26402090000130	136548253	MARALICE ARAUJO DOS SANTOS 02841102130	1961936	07/08/2018	386852/54/28/2018
2406578000178	131800248	MARAN CONFECÇÕES LTDA	1962599	07/08/2018	387964/54/28/2018
13078185000107	134111290	MARAZUL DISTRIBUIDORA DE GAS LTDA	1962671	07/08/2018	385895/54/28/2018
3140178000126	131882163	MARCA AUTOMOVEIS LTDA ME	1955194	07/08/2018	385115/54/28/2018
13167985000196	134130871	MARCELA COMERCIO DE BIJUTERIAS LTDA - ME	1958530	07/08/2018	386614/54/28/2018
17480041000125	134741749	MARCELA DO AMARAL LIMA HERMANN 03304987118	1962772	07/08/2018	385932/54/28/2018
27362644000186	136867600	MARCELLA LEITE GALVAO ME	1962232	07/08/2018	384653/54/28/2018
2561499000131	131819615	MARCELLO P DE CASTRO	1955093	07/08/2018	385046/54/28/2018
1179542177		MARCELLY BEATRIZ XAVIER BUENO	1956638	07/08/2018	381874/54/28/2018
27083968000185	136713440	MARCELO ALBANEZ 01280448296	1962116	07/08/2018	387735/54/28/2018
11669647000127	133849007	MARCELO AUGUSTO CEREIA ME	1958034	07/08/2018	385592/54/28/2018
17922681000148	134830989	MARCELO AUGUSTO DA SILVA ME	1959738	07/08/2018	389547/54/28/2018
24954756000138	136333621	MARCELO BARRETO GONCALVES 26584480828	1961679	07/08/2018	387230/54/28/2018
2620724163	135719712	MARCELO CEZAR LEMANSKI	1960830	07/08/2018	388832/54/28/2018
5935701000136	132399156	MARCELO CONCEIÇÃO DA CUNHA ME	1955810	07/08/2018	381429/54/28/2018
14349885000143	134353315	MARCELO CORONEL DE SOUSA 73513385153	1959004	07/08/2018	385312/54/28/2018
28077898000115	136908128	MARCELO DA SILVA SANTOS 09512931842	1962365	07/08/2018	384707/54/28/2018
609414135		MARCELO DE SOUZA OTTONI	1956635	07/08/2018	382423/54/28/2018
20909942000102	135536529	MARCELO DIAS OLIVEIRA 70800847172	1960481	07/08/2018	387021/54/28/2018
63024683100		MARCELO EIGI SAKITA	1957827	07/08/2018	386916/54/28/2018
7442656000103	133072096	MARCELO FABIANO ROPKE - ME	1956205	07/08/2018	381400/54/28/2018
25188851000130	136386938	MARCELO FERREIRA CRUZ 05184685189	1961742	07/08/2018	387687/54/28/2018
28547988000122	136977324	MARCELO GOMES DA SILVA SANTANA 99246945115	1962450	07/08/2018	388671/54/28/2018
7235444000155	133070085	MARCELO GOMES DE OLIVEIRA COMERCIO	1956199	07/08/2018	381245/54/28/2018
728443104		MARCELO GUIMARAES DA SILVA	1956303	07/08/2018	382282/54/28/2018
25965154000149	136450334	MARCELO JOSE PARIS 05048195183	1961818	07/08/2018	384310/54/28/2018
2959048000157	131978977	MARCELO JUNIOR DE ASSUNCAO	1955339	07/08/2018	382013/54/28/2018
13201327000173	134139127	MARCELO JUVENTINO DE ARRUDA 02194626158	1958549	07/08/2018	386274/54/28/2018
4278910000191	134097432	MARCELO MOISES DE SOUZA- ME	1958457	07/08/2018	386984/54/28/2018
848410000197	133315541	MARCELO MORAES DA SILVA	1956588	07/08/2018	383145/54/28/2018
27019716000197	136699600	MARCELO PINHEIRO DE LIMA 00610121146	1962105	07/08/2018	386590/54/28/2018
14671406000100	134410483	MARCELO SOARES DE LIMA-ME	1959108	07/08/2018	383822/54/28/2018
8026066000162	133205800	MARCELO SOUZA MOREIRA & CIA. LTDA	1956482	07/08/2018	382965/54/28/2018
18312580000118	134970497	MARCELO TEIXEIRA ROMANCINI - ME	1959852	07/08/2018	383944/54/28/2018
9093823000183	133447871	MARCENARIA BOM PASTOR LTDA	1956913	07/08/2018	382704/54/28/2018
9089315000121	133447200	MARCENARIA PASSOS LTDA	1956911	07/08/2018	381464/54/28/2018
19117305000106	135226732	MARCHETE TRANSPORTADORA & LOCADORA DE VEICULOS LTD	1960042	07/08/2018	387729/54/28/2018
27441347000126	136807577	MARCIA ADRIANA DE PAULA PRADO 57077398153	1962196	07/08/2018	386672/54/28/2018
27569738000120	136828493	MARCIA APARECIDA ALVES ARCE 39622061168	1962228	07/08/2018	387184/54/28/2018
5753061000143	132243350	MARCIA APARECIDA GOMES	1955728	07/08/2018	381365/54/28/2018
28116948000126	136913741	MARCIA ARAUJO BORGES 95254510110	1962370	07/08/2018	384708/54/28/2018
14193830000197	134331117	MARCIA BOHNEN - ME	1958948	07/08/2018	384847/54/28/2018
94878536187		MARCIA CRISTINA SANTANA	1958704	07/08/2018	388723/54/28/2018
25204155000170	136388817	MARCIA CRISTINA VIEIRA DE AGUIAR 99340100115	1961745	07/08/2018	386153/54/28/2018
13531039000187	134212657	MARCIA DE ALMEIDA BRAGA 01408629194	1958694	07/08/2018	388896/54/28/2018
28872824000170	137021968	MARCIA DE MORAES NOGUEIRA 93633203168	1962503	07/08/2018	388962/54/28/2018
22811497000160	135843464	MARCIA FERNANDES CAVALCANTE DA CRUZ 97875970130	1961040	07/08/2018	385436/54/28/2018
24381476000188	136193358	MARCIA LIMIRO DOS REIS 00008228175	1961505	07/08/2018	384099/54/28/2018
15408277000125	134522389	MARCIA MARCAL DE SOUSA	1959304	07/08/2018	389066/54/28/2018
3278493000114	134730810	MARCIA MARIA DE OLIVEIRA LIMA RODRIGUES ME	1959622	07/08/2018	389429/54/28/2018
20536659000174	137011300	MARCIA MOTERLE SOUZA 00560694210	1962476	07/08/2018	388684/54/28/2018
19695809000103	136120393	MARCIA REGINA DE OLIVEIRA AMORIM 02341519199	1960342	07/08/2018	387662/54/28/2018
24358568000147	136184596	MARCIA SILVA MAIA 04826887183	1961495	07/08/2018	386493/54/28/2018
26044765000117	136465862	MARCIA SOBRAL CARDOSO 01484417186	1961834	07/08/2018	386348/54/28/2018
14880053000159	134440609	MARCIA VERONICA ALVES DA SILVA ME	1959167	07/08/2018	383841/54/28/2018
20370579000191	135442974	MARCIANE SCHUH 98791192072	1962946	07/08/2018	386107/54/28/2018
18560926000105	135040655	MARCIANE ULIANO GAZALI ME	1959922	07/08/2018	386568/54/28/2018
18674414000161	135048362	MARCIELENE OLIVEIRA DA SILVA 53735994172	1959926	07/08/2018	386519/54/28/2018
15449927000180	134530250	MARCIELI DAIANI DA SILVA 03293898157	1962732	07/08/2018	385846/54/28/2018
13897805000121	134278038	MARCIO ADRIANO DE OLIVEIRA 00091679192	1958818	07/08/2018	384750/54/28/2018
16509971000100	135930480	MARCIO ALENCAR RAMOS DA SILVA ME	1961131	07/08/2018	385330/54/28/2018



29024498000104	137043120	MARCIO APARECIDO OLIVEIRA FAZAN 00514435119	1962534	07/08/2018	388536/54/28/2018
9113765000102	133451844	MARCIO C TEIXEIRA CALCADOS E ACESSORIOS ME	1956919	07/08/2018	382555/54/28/2018
9640466000126	133575080	MARCIO CAETANO RATUCHINSKI & CIA LTDA	1957233	07/08/2018	383486/54/28/2018
8625331000129	133320103	MARCIO DE OLIVEIRA MARQUES & CIA LTDA ME	1956653	07/08/2018	383155/54/28/2018
414399000157	134373715	MARCIO DOS SANTOS RIBEIRO & CIA LTDA - ME	1959036	07/08/2018	385405/54/28/2018
13836548000118	134269217	MARCIO FERREIRA DA LUZ ME	1958795	07/08/2018	388899/54/28/2018
4640034000100	132048434	MARCIO JOSE DA SILVA ACESSORIOS - ME	1955472	07/08/2018	382472/54/28/2018
25363396000162	136428320	MARCIO JOSE VINCENZI 88576957000	1961795	07/08/2018	384296/54/28/2018
14183575000100	134327047	MARCIO LUIZ FARIAS MORAIS - ME	1958941	07/08/2018	385315/54/28/2018
22199097000146	135748720	MARCIO MARTINS DA CRUZ 62900080134	1960878	07/08/2018	388828/54/28/2018
27919278000113	136882110	MARCIO MENDES DE OLIVEIRA 42040019120	1962310	07/08/2018	385956/54/28/2018
7244719000117	132945495	MARCIO RODRIGO NOETZOLD	1956046	07/08/2018	382180/54/28/2018
8610661000140	133317358	MÁRCIO RODRIGUES MARQUES - ME	1956648	07/08/2018	381881/54/28/2018
20167443000189	135399360	MARCIO ROSENDO DOS SANTOS 04226974433	1962931	07/08/2018	386099/54/28/2018
23949128000100	136110819	MARCIO SAMPAIO MECANICA ME	1961355	07/08/2018	386755/54/28/2018
3946587950		MARCIO VIEIRA	1958514	07/08/2018	384731/54/28/2018
5262005000106	132112752	MARCO AUGUSTO DO COUTO RIBEIRO EIRELI EPP	1955587	07/08/2018	381914/54/28/2018
17407571000148	136118976	MARCO AURELIO ALVES PINHEIRO DOS SANTOS - ME	1960954	07/08/2018	385544/54/28/2018
19176470000139	135186366	MARCO AURELIO DA SILVA 00794927971	1962867	07/08/2018	386069/54/28/2018
6145244000149	132503255	MARCO DA SILVA MARQUEZ & CIA LTDA ME	1955856	07/08/2018	382104/54/28/2018
18902283000122	135116490	MARCO TULIO FARIA CORDEIRO DE TOLEDO 99817543153	1962843	07/08/2018	386060/54/28/2018
14099929000124	134317742	MARCOLINO DIAS DOS SANTOS NETO 02343246190	1958918	07/08/2018	384837/54/28/2018
20422041000183	135453550	MARCOLINO GONZAGA DIAS NETO 63242427149	1962952	07/08/2018	386113/54/28/2018
45517463000163		MARCONI EQUIPAMENTOS PARA LABORATORIO LTDA	1958505	07/08/2018	384726/54/28/2018
7629416000112	133101789	MARÇONILIA PEREIRA LIMA	1956262	07/08/2018	381317/54/28/2018
24857569000136	136310311	MARCOS AMBROZETTO RIBEIRO 77570065972	1961654	07/08/2018	387957/54/28/2018
11706705000145	133917827	MARCOS ANDRE GESING 03057726941	1958106	07/08/2018	388004/54/28/2018
2485255000117	131807188	MARCOS ANTONIO DE CARVALHO	1955083	07/08/2018	385042/54/28/2018
12173883895	134571410	MARCOS ANTONIO RUFINO DOS SANTOS	1959370	07/08/2018	389423/54/28/2018
20292435000164	135426278	MARCOS AURELIO DE OLIVEIRA 91029457115	1960326	07/08/2018	384377/54/28/2018
3266093000199	131897489	MARCOS AURELIO GUIMARÃES DE JESUS EIRELI	1955216	07/08/2018	385608/54/28/2018
9384693000138	136249990	MARCOS BORGES DA SILVA	1960079	07/08/2018	384051/54/28/2018
28499730000106	136969011	MARCOS DA SILVA OLIVEIRA 89606779149	1962436	07/08/2018	388660/54/28/2018
14959428000170	134444760	MARCOS GONCALVES & CIA LTDA	1959174	07/08/2018	388278/54/28/2018
11368158000135	133819868	MARCOS JOSE DOS SANTOS -DISTRIBUIDORA DE PNEUS	1957949	07/08/2018	385596/54/28/2018
13324890000139	134168801	MARCOS KLEBERSON ROSARIO LOPES 02488071102	1958624	07/08/2018	388387/54/28/2018
11393911000142	133881172	MARCOS LARA DIAS	1958033	07/08/2018	386789/54/28/2018
5561114000124	132686562	MARCOS LUIZ DA SILVA	1955934	07/08/2018	382133/54/28/2018
21212490000160	135586798	MARCOS REZENDE GRAPIUNA 01236117174	1960556	07/08/2018	387419/54/28/2018
36875730000183	132379783	MARCOS ROBERTO RIBEIRO FERREIRA	1955798	07/08/2018	382077/54/28/2018
1912451948		MARCOS ROGERIO PERIN	1957855	07/08/2018	386992/54/28/2018
20108969000198	136917739	MARCOS SOUSA DA SILVA 95252126100	1961022	07/08/2018	384810/54/28/2018
20159700000130	135402212	MARCUS COSTA DE MOURA-ME	1962934	07/08/2018	386101/54/28/2018
99624915172		MARCUS VINICIUS ARAUJO FRANCA	1956414	07/08/2018	381543/54/28/2018
4746734801		MARCUS VINICIUS DE MEDICI	1960116	07/08/2018	384068/54/28/2018
18361324000110	134945751	MARGARETE APARECIDA TRANCOSO PACHECO 55155251168	1959844	07/08/2018	387660/54/28/2018
19170743000138	135185963	MARGARETE PEREIRA 04566934918	1962865	07/08/2018	386067/54/28/2018
14219966000129	134336321	MARGARETH ANTONIA DE SOUZA CARARO 53122496100	1958966	07/08/2018	385562/54/28/2018
12577641000192	134010728	MARGEN INFOMUSICAL COMÉRCIO DE COMPUTADORES LTDA-M	1958308	07/08/2018	383287/54/28/2018
5683385000152	133097412	MARGO COMERCIO E CONFECÇÕES LTDA ME	1956251	07/08/2018	382907/54/28/2018
19200316000155	135197546	MARIA ANGELA MARTINS DE SOUZA 55016332134	1960063	07/08/2018	384045/54/28/2018
13318802000196	134168119	MARIA ANTONIA ALVES DA SILVA 02615569325	1958623	07/08/2018	388386/54/28/2018
10813700000159	133715108	MARIA ANTONIA MEDEIROS LOPES DOS REIS - ME	1957645	07/08/2018	388178/54/28/2018
11298620000175	133797902	MARIA APARECIDA BEZERRA LAGO COMERCIO ME	1957871	07/08/2018	387910/54/28/2018
16478940000179	131728695	MARIA APARECIDA BOTURI	1955011	07/08/2018	385198/54/28/2018
18431983000186	134963164	MARIA APARECIDA BRANDAO 84566191168	1959867	07/08/2018	383952/54/28/2018
14602191000176	134392914	MARIA APARECIDA CASTRO GIMENEZ 38472805115	1962711	07/08/2018	387988/54/28/2018
87913070153		MARIA APARECIDA DA SILVA	1958478	07/08/2018	386841/54/28/2018
19533977000100	135268656	MARIA APARECIDA DA SILVA CAMPOS 70885451104	1962898	07/08/2018	386086/54/28/2018
17376097000134	134721748	MARIA APARECIDA DAMAS DE OLIVEIRA 02019637103	1959610	07/08/2018	389494/54/28/2018
70521463000184	131481223	MARIA APARECIDA DE AGUIAR COMERCIO - ME	1954845	07/08/2018	382596/54/28/2018
6149680000196	132476665	MARIA APARECIDA DE LIMA COMERCIO - ME	1955847	07/08/2018	383068/54/28/2018
57227268187		MARIA APARECIDA DE SOUZA	1955622	07/08/2018	381923/54/28/2018
12138537000100	133957942	MARIA APARECIDA GONZAGA DOS SANTOS 04949478885	1962642	07/08/2018	387969/54/28/2018

15386875000140	134517741	MARIA APARECIDA JUSTO DA SILVA 01442070102	1959291	07/08/2018	389479/54/28/2018
20553161000110	135474140	MARIA APARECIDA KUZMINISKI 00807219150	1960392	07/08/2018	384406/54/28/2018
23242683000199	135926793	MARIA APARECIDA MARTINS CARDOSO 34469079120	1961167	07/08/2018	385388/54/28/2018
21805662000109	135676347	MARIA APARECIDA MONTEIRO DE BRITO 04790050106	1960754	07/08/2018	388779/54/28/2018
2319502000105	133640000	MARIA APARECIDA RIBEIRO - ME	1957227	07/08/2018	387817/54/28/2018
18982352000155		MARIA APARECIDA SANTOS DA SILVA	1960073	07/08/2018	387926/54/28/2018
22699200000117	135827760	MARIA APARECIDA SILVA BORGES 02241604194	1961013	07/08/2018	385379/54/28/2018
16585474000182	134608356	MARIA APARECIDA VENANCIO PEREIRA 95710760153	1959425	07/08/2018	389110/54/28/2018
4905038000245	132144883	MARIA AUGUSTA MARTINS SANTIN ME	1955653	07/08/2018	383205/54/28/2018
24379822000193	136193099	MARIA AUXILIADORA BERNARDO 62120760144	1961509	07/08/2018	386276/54/28/2018
5753202000128	132258056	MARIA AUXILIADORA BORGES DE CARVALHO -ME	1955734	07/08/2018	381779/54/28/2018
12994864000155	134096282	MARIA AUXILIADORA DA SILVA SOUZA 34482938149	1958450	07/08/2018	383345/54/28/2018
9236809000191	133477517	MARIA AUXILIADORA DAS NEVES ME	1956990	07/08/2018	382052/54/28/2018
12492620000174	134021479	MARIA BALBINO DE DEUS 52894150920	1958326	07/08/2018	383295/54/28/2018
15003607000100	134454901	MARIA BENEDITA DE OLIVEIRA 16174232115	1959188	07/08/2018	387373/54/28/2018
24342000000138	136181996	MARIA BONISPACO SANTANA CUNHA 54453755104	1961492	07/08/2018	387079/54/28/2018
1647697000150	131728997	MARIA C M MOREIRA	1955014	07/08/2018	385010/54/28/2018
27983655000183	136899943	MARIA CONCEICAO A GUIMARAES 90543548104	1962348	07/08/2018	384701/54/28/2018
33058769000110	130615790	MARIA CONCEICAO JACOMINI GAMA FIGUEIREDO	1954675	07/08/2018	383040/54/28/2018
1970659000133	131775464	MARIA D V BASTOS - ME	1955058	07/08/2018	385031/54/28/2018
13327800000163	134169085	MARIA DA GLORIA BARROS CURADO 92682979149	1958625	07/08/2018	388388/54/28/2018
20301896000156	135426987	MARIA DA GLORIA FERNANDES 48361895191	1960328	07/08/2018	384378/54/28/2018
51374099104		MARIA DAVID DE LIMA	1959087	07/08/2018	387621/54/28/2018
70427695000178	131463144	MARIA DE FATIMA ALVES BARBOSA	1954840	07/08/2018	382595/54/28/2018
17236073000180	136202659	MARIA DE FATIMA COSTA SILVA 72325267172	1961507	07/08/2018	387709/54/28/2018
18303647000158	134922476	MARIA DE FATIMA DA CONCEICAO NUNES 60064815374	1962808	07/08/2018	386046/54/28/2018
25240312000101	136399606	MARIA DE FATIMA MESSIAS DUARTE 17731194191	1961758	07/08/2018	387213/54/28/2018
15951437000188	130553379	MARIA DE JESUS BORGES E SILVA	1954662	07/08/2018	382648/54/28/2018
19586004000121	135277779	MARIA DE JESUS CONRADO PONTES 49687697172	1960153	07/08/2018	386867/54/28/2018
13296357000100	134156609	MARIA DE JESUS R. SANTOS COMERCIO	1958593	07/08/2018	388709/54/28/2018
3038044000107	135662435	MARIA DE LOURDES BEQUIMAN MACIEL - ME	1957201	07/08/2018	385755/54/28/2018
32942559000127	130664308	MARIA DE LOURDES C MARTINS - ME	1954684	07/08/2018	383185/54/28/2018
12598345000178	134027477	MARIA DE LOURDES DUNDA 62812262168	1958338	07/08/2018	388028/54/28/2018
27570505000148	136828531	MARIA DE LOURDES LIMA MARQUES 44203896134	1962229	07/08/2018	386459/54/28/2018
630008140		MARIA DE LOURDES MARCELINO	1957793	07/08/2018	386931/54/28/2018
13542739000177	134213327	MARIA DE LOURDES RODRIGUES DAS NEVES 82838372300	1958696	07/08/2018	388566/54/28/2018
14339347000178	134352653	MARIA DE NAZARE DECO PACHECO 49621840163	1962699	07/08/2018	388201/54/28/2018
13818272000145	134264070	MARIA DEJANDIRA DOS SANTOS PINHEIRO 45304386191	1958785	07/08/2018	388647/54/28/2018
28910831000110	137028288	MARIA DIVINA PEREIRA CONCEICAO 53555252100	1962514	07/08/2018	388524/54/28/2018
23857637000102	136066917	MARIA DIVINA SILVA 29194830215	1961317	07/08/2018	386907/54/28/2018
20163112000170	135399092	MARIA DO SOCORRO SANTANA ANDRADE SOUSA ME	1960295	07/08/2018	384221/54/28/2018
11117658000102	133768554	MARIA DOLORES CALDATTO BRUNELI - ME	1957803	07/08/2018	386919/54/28/2018
28920880000133	137029039	MARIA DOLORES MAURER 45839743968	1962515	07/08/2018	388777/54/28/2018
19825981000134	135328470	MARIA DOS MILAGRES ROQUE DOS SANTOS 03632978476	1962920	07/08/2018	387991/54/28/2018
12387564000108	133997642	MARIA DURCINETE DIAS CAROLINA SANTOS 47451920100	1958278	07/08/2018	387560/54/28/2018
17532696000108	134750900	MARIA EDILEUSA ROCHA 82686904100	1959650	07/08/2018	389302/54/28/2018
20387582000118	135444306	MARIA ELISOMAR DOS SANTOS SILVA 32903278172	1960337	07/08/2018	386358/54/28/2018
634867000107	131624768	MARIA ENEDINA FAZIO	1954920	07/08/2018	384975/54/28/2018
96642513134		MARIA ESTER DA COSTA NASCIMENTO	1958836	07/08/2018	385392/54/28/2018
4809837000137	132057271	MARIA EVA DE SOUZA	1955489	07/08/2018	382479/54/28/2018
12491663000135	134066090	MARIA EVA SILEI MEDEIROS SANTOS	1958314	07/08/2018	383291/54/28/2018
2129953000180	131775065	MARIA EZILDA BRISKI FRANCISCO ME	1955057	07/08/2018	385211/54/28/2018
10773212000165	133700879	MARIA FABIANA SOARES ME	1957610	07/08/2018	383636/54/28/2018
15734518000126	134573242	MARIA FATIMA DOS SANTOS 79291082104	1962738	07/08/2018	386028/54/28/2018
8675634000156	133337464	MARIA FRANCISCONI DOS SANTOS	1956684	07/08/2018	381396/54/28/2018
16940865000178	136432123	MARIA HELENA ALVES FAGUNDES DA COSTA ME	1959539	07/08/2018	389283/54/28/2018
12705038000149	134048784	MARIA HELENA DA SILVA 36263265191	1962656	07/08/2018	388181/54/28/2018
577436000148	131618431	MARIA HELENA FERNANDES REIS ME	1954915	07/08/2018	381249/54/28/2018
25145691000142	136371191	MARIA HELENA SILVA BAREYRO LEITE COMERCIO DE PEÇAS USADAS - ME	1961712	07/08/2018	384263/54/28/2018
26572006000127	136591477	MARIA HELENIS BRAGA DE SOUZA 56977786191	1961997	07/08/2018	384417/54/28/2018
13813946000119	134263731	MARIA IAPONIRA DA SILVA 03275644157	1958783	07/08/2018	388606/54/28/2018
15438066000135	134525060	MARIA IDERLANDIA LACERDA MELO 89528310397	1959307	07/08/2018	389486/54/28/2018
27407829000160	136801633	MARIA IONE DOS SANTOS 87196735153	1962194	07/08/2018	384558/54/28/2018
5161188545		MARIA IRACI SANTOS VENCESLAU	1961782	07/08/2018	387703/54/28/2018
14013436000120	134304853	MARIA ISABEL BUENO 00006522106	1958886	07/08/2018	385285/54/28/2018

26848637000126	136671993	MARIA ISABEL MARQUES RODRIGUES SILVA 87534762120	1962092	07/08/2018	384523/54/28/2018
13111074000147	134127048	MARIA JOSE BOSO PONTIN ME	1958517	07/08/2018	384734/54/28/2018
22359873000128	135771749	MARIA JOSE ESCOBAR DE AZEVEDO 92684815100	1960926	07/08/2018	388868/54/28/2018
18768759000184	135077702	MARIA JOSE FERREIRA 70339819103	1962831	07/08/2018	385814/54/28/2018
19426313000134	135251087	MARIA JOSE NEVIS DE PINHO 10427236134	1962886	07/08/2018	385843/54/28/2018
12835928000175	134077580	MARIA JOSE PEREIRA SILVA 36258172172	1962664	07/08/2018	385893/54/28/2018
19471060000110	135258944	MARIA JOSE SILVA SOUSA 01738630358	1962888	07/08/2018	386082/54/28/2018
21777567000149	135666791	MARIA JOSE SOARES DA SILVA 36314048168	1960740	07/08/2018	388402/54/28/2018
36257737168	133350401	MARIA JOSE VILELA FERREIRA	1954827	07/08/2018	382588/54/28/2018
94676755104		MARIA LOUVA DE MIRANDA	1958250	07/08/2018	383455/54/28/2018
18249921000158	134909380	MARIA LUCELIA PEREIRA MORAES 01869754140	1959810	07/08/2018	383929/54/28/2018
26442812000180	136559042	MARIA LUCIA DOS SANTOS SILVA 03369678101	1961952	07/08/2018	384359/54/28/2018
32970667000103	131439715	MARIA LUCIA MILHOMEN DE BRITO	1954828	07/08/2018	382920/54/28/2018
15588778000130	134549910	MARIA LUCIA SANTIAGO DE OLIVEIRA 41980018120	1959341	07/08/2018	389352/54/28/2018
27162172000118	136736084	MARIA LUCIMAR VALENCIO 02018620428	1962131	07/08/2018	386007/54/28/2018
23203977000101	135917530	MARIA LUIZA DE OLIVEIRA 88207536500	1961151	07/08/2018	385487/54/28/2018
16876952000294	134723899	MARIA M. MONTOVANI EIRELI. - ME	1959604	07/08/2018	389451/54/28/2018
22132557000119	135736145	MARIA MADALENA DA SILVA 53515790144	1960860	07/08/2018	388864/54/28/2018
20031326000193	135375088	MARIA MARTA DE CARVALHO 03411166100	1960260	07/08/2018	384204/54/28/2018
10537068000168	133651320	MARIA MARTA MARCONATO GUISONI	1957484	07/08/2018	383586/54/28/2018
15248090000101	134494253	MARIA MATILDES DE ALMEIDA RIBEIRO 34670220144	1959256	07/08/2018	389046/54/28/2018
12447752000184	134000978	MARIA MISSILENE DA SILVA NASCIMENTO PRATES 7465722	1958286	07/08/2018	383468/54/28/2018
7668969000184	133113027	MARIA NATALIA DA SILVA - LANCHONETE ME	1956290	07/08/2018	382796/54/28/2018
22639391000121	135817927	MARIA NEUMA JANUARIO COSTA 02596320401	1960999	07/08/2018	385449/54/28/2018
2557742000148	130385182	MARIA NILVA DE LIMA ME	1954636	07/08/2018	381621/54/28/2018
15661983000184	134565142	MARIA NILZA DA SILVA - MERCADO - ME	1959361	07/08/2018	389085/54/28/2018
5764603000183	132232251	MARIA NILZA TEIXEIRA DA SILVA - ME.	1955722	07/08/2018	381966/54/28/2018
8291424000164	133250938	MARIA NUNES ME	1956545	07/08/2018	381437/54/28/2018
20841241000170	135522730	MARIA ORMINA MOREIRA DOS SANTOS FLAUZINO 99058545172	1962965	07/08/2018	386118/54/28/2018
13084823000194	134120140	MARIA OZILDA MAGALHAES DE OLIVEIRA 36435937168	1958497	07/08/2018	386184/54/28/2018
20491688000167	135465087	MARIA PATRICIA NUNES DE ARAUJO 03143144157	1960371	07/08/2018	387045/54/28/2018
27345995000189	136786510	MARIA PEDRA VALE DE FREITAS 00917638271	1962178	07/08/2018	387392/54/28/2018
14744758000149	134411935	MARIA PEREIRA CAMPOS ME	1959114	07/08/2018	385659/54/28/2018
21972485000155	135708460	MARIA PEREIRA DE JESUS 05826669101	1960806	07/08/2018	388696/54/28/2018
20285579000193	135424720	MARIA REGINA CRISPIM BORTONCELLO-ME	1960323	07/08/2018	384374/54/28/2018
17503507000160	134743709	MARIA ROCILDA DE FRANÇA BEZERRA-ME	1959634	07/08/2018	389566/54/28/2018
9263361000103	133482650	MARIA ROSA ALENCAR - ME	1957000	07/08/2018	382057/54/28/2018
12701912000170	134047761	MARIA ROSA DA MATA 80199666172	1958373	07/08/2018	387359/54/28/2018
18438649000154	134964632	MARIA ROSA DE MORAES 08079625115	1962813	07/08/2018	386049/54/28/2018
19695988000189	135307970	MARIA ROSERLEI DE SOUZA 54566088120	1960184	07/08/2018	384177/54/28/2018
26857034000190	136673074	MARIA ROSIANE AQUINO DA SILVA 04580457480	1962093	07/08/2018	386667/54/28/2018
22344335000160	135770874	MARIA RUTE DO NASCIMENTO SANTOS 00298543184	1960921	07/08/2018	388886/54/28/2018
13870534000110	134274695	MARIA SALETE DA SILVA REGES 02582734454	1958798	07/08/2018	388908/54/28/2018
16895934000179	134657969	MARIA SANDRA SOUZA BASTOS 51321416172	1959510	07/08/2018	389492/54/28/2018
97359017149		MARIA SIMONE DE ASSIS	1957447	07/08/2018	383569/54/28/2018
23211463000106	135918472	MARIA SIMONE DE ASSIS 97359017149	1961154	07/08/2018	385508/54/28/2018
1775417174		MARIA SIRLENE SANTOS TRINDADE	1958395	07/08/2018	387101/54/28/2018
18726213000160	135064120	MARIA SOUZA VIEIRA 04206238170	1959940	07/08/2018	386339/54/28/2018
13805690000106	134263197	MARIA SUELIA PEREIRA DO NASCIMENTO DOMINGUES 54464960197	1958777	07/08/2018	388743/54/28/2018
22321019000172	135764009	MARIA TEREZINHA DE ANUNCIACAO 36244210182	1960907	07/08/2018	388961/54/28/2018
978784138		MARIA THAIZA DA CRUZ	1958134	07/08/2018	383408/54/28/2018
2772899000196	133691586	MARIA VANDERLEIDE SARAIVA COLOMBO	1957583	07/08/2018	383620/54/28/2018
19116145000180	135175534	MARIA VAZ ALENCAR 92480322149	1960037	07/08/2018	384034/54/28/2018
2677212000133	131849093	MARIA ZULMIRA DA SILVA NEVES	1955125	07/08/2018	385083/54/28/2018
15421117000116	135977746	MARIANA ARAGAO 63227436191	1960649	07/08/2018	386668/54/28/2018
26626409000101	136604366	MARIANA BARBOSA E SILVA 04508949169	1962015	07/08/2018	386377/54/28/2018
7117934000157	132868970	MARIANA DE AZEVEDO CAMPOS - ME	1956000	07/08/2018	383060/54/28/2018
22030783000199	135724287	MARIANA DE SOUZA VIEIRA PIRES 05346693106	1960834	07/08/2018	388866/54/28/2018
22499791000189	135794773	MARIANA GARCIA 10175198977	1960959	07/08/2018	385367/54/28/2018
23393795000140	135965756	MARIANA GONÇALVES SANTOS BEZERRA EIRELI ME	1961202	07/08/2018	384962/54/28/2018
23383205000107	135960690	MARIANA LAVRATTI RIBEIRO 01422307158	1961197	07/08/2018	384961/54/28/2018
23522356000190	135993270	MARIANA VALLES LANGE 04603781989	1961228	07/08/2018	384972/54/28/2018
18288980000135	134921275	MARIANE BUBANS AGUIAR 81648839053	1959823	07/08/2018	383935/54/28/2018
4718773000169	136636551	MARIANNE MALANSKI REIS ME	1961928	07/08/2018	386662/54/28/2018



24307066000197	136170951	MARICLEIDE POQUIVIQUI CAMPOS 79481345149	1961480	07/08/2018	384092/54/28/2018
26497478000162	136572375	MARIELLY DOS ANJOS CALHAU BRIZOLA 03817006152	1961975	07/08/2018	384409/54/28/2018
12042832000150	133950662	MARILCE DE ARRUDA COSTA 88139921149	1958230	07/08/2018	388161/54/28/2018
17665002000100	134774574	MARILDA AIDE VIANA MAJOR 79834876149	1959675	07/08/2018	389527/54/28/2018
13868956000151	134274482	MARILDA SANTOS SPINELLI 27595153115	1958815	07/08/2018	388875/54/28/2018
28044387000105	136905021	MARILENE APARECIDA KINTOF DA ROCHA 78531144949	1962358	07/08/2018	387679/54/28/2018
97527119000159	134291549	MARILENE DE SOUZA 45833028191	1958851	07/08/2018	385525/54/28/2018
18961801000189	135130026	MARILENE FIGUEIREDO DE OLIVEIRA 61630330191	1959996	07/08/2018	386264/54/28/2018
5676827000133	132224275	MARILSA JOSE DOS SANTOS - ME	1955713	07/08/2018	382804/54/28/2018
19821823000106	135338956	MARILU QUEVEDO ME	1960212	07/08/2018	386828/54/28/2018
17251827000170	134705173	MARILZA FERREIRA DOS SANTOS BARBOSA 02412256128	1962760	07/08/2018	385924/54/28/2018
22977424000143	135873371	MARILZA MOREIRA DE SOUZA 00064086135	1961096	07/08/2018	385271/54/28/2018
19326965000105	135224837	MARINA CAPARELLI ME	1960090	07/08/2018	387408/54/28/2018
26542683000100	136917690	MARINA CRISTIANE DE MORAES SOUZA 04466643164	1962217	07/08/2018	387071/54/28/2018
19882433000146	135338387	MARINA PALACIO DA SILVA 42091950220	1960217	07/08/2018	384191/54/28/2018
26477101000141	136564941	MARINALVA ALVES ZUMBA 44343140172	1961957	07/08/2018	387395/54/28/2018
23655018000127	136023010	MARINALVA FERREIRA DE SOUSA SCHWARTZ 01142785122	1961271	07/08/2018	385751/54/28/2018
11800044000112	133923932	MARINALVA MOREIRA OLIVEIRA 00231346158	1958156	07/08/2018	386982/54/28/2018
15842244000199	134586999	MARINEIDE BERTINATI 72235063187	1959391	07/08/2018	389554/54/28/2018
27539263000120	136823920	MARINETE ALVES PEREIRA BATISTA 42012945104	1962219	07/08/2018	387939/54/28/2018
14016466000190	134305078	MARINEUSA DOS SANTOS ME	1958887	07/08/2018	385451/54/28/2018
11816823000106		MARINEZ DATSCH	1958226	07/08/2018	387110/54/28/2018
26827031000104	136668038	MARINILZA MACHADO DE SOUZA 01871435951	1962075	07/08/2018	386211/54/28/2018
19725421001503	135753988	MARINO E MELLO OLIVEIRA LTDA EPP	1960884	07/08/2018	388461/54/28/2018
11245030000184	134197356	MARIO DA COSTA VIANA & CIA. LTDA. - ME	1958598	07/08/2018	388803/54/28/2018
18212298000169	134894855	MARIO DA SILVA JUNIOR 03322144194	1962804	07/08/2018	386044/54/28/2018
24116595000103	136129358	MARIO JOSE DA SILVA 88667510149	1961427	07/08/2018	387693/54/28/2018
20811075000160	135520444	MARIO LANGER 59872438900	1960462	07/08/2018	385943/54/28/2018
24849787000129	136305199	MARIO LUCIO RUDZANE EDI 91961041120	1961646	07/08/2018	384233/54/28/2018
19915063000104	135346746	MARIO SANTANAN DE CAMPOS 61559466120	1960225	07/08/2018	387193/54/28/2018
3256666000101	135039355	MARIO YOSHIMI HASHIMOTO - ME	1959921	07/08/2018	386717/54/28/2018
2780404000170	131841726	MARISA FATIMA APIO	1955114	07/08/2018	388173/54/28/2018
17912211000101	134824997	MARISE RODRIGUES DE MELO 17244552149	1959733	07/08/2018	389287/54/28/2018
20411852000189	135452678	MARISELMA DOS SANTOS SOUZA 03970992150	1962950	07/08/2018	386111/54/28/2018
26158231000111	136492568	MARIVANIA ALVES DA SILVA 00444997105	1961863	07/08/2018	384325/54/28/2018
20236120000108	135416264	MARIZA DA SILVA COELHO 35312661104	1962938	07/08/2018	388223/54/28/2018
14673498000168	134403061	MARIZETH PEREIRA DOS SANTOS 52291715100	1959091	07/08/2018	383811/54/28/2018
12260278000187	133977790	MARLEI MENDER DOS SANTOS 04032903921	1958260	07/08/2018	383459/54/28/2018
25112168000110	136367100	MARLENE ARQUILINI MORAES 15810351875	1961705	07/08/2018	384259/54/28/2018
8177611000111	133223051	MARLENE BARBOSA DE OLIVEIRA SERRALHERIA ME	1956502	07/08/2018	381503/54/28/2018
4135400000165	131979019	MARLENE BRAGA - MOTOS ME	1955340	07/08/2018	382014/54/28/2018
13756321000162	134255178	MARLENE DA SILVA CARDOSO 76697541172	1958759	07/08/2018	388595/54/28/2018
25033567000195	136352103	MARLENE DA SILVA FERREIRA 01675883114	1961691	07/08/2018	384251/54/28/2018
26846745000160	136671551	MARLENE DA SILVA SIMONE 42097533191	1962077	07/08/2018	386552/54/28/2018
4306624000192	131998978	MARLENE INES RESMINI - ME.	1955381	07/08/2018	382033/54/28/2018
28935080225		MARLENE KISCHENER DALZOTTO	1955616	07/08/2018	381212/54/28/2018
12386480000150	133997561	MARLENE TEIXEIRA RIBEIRO 89488202149	1962651	07/08/2018	385884/54/28/2018
14929169000135	134442210	MARLI DE FARIAS GUTIERREZ 34469605115	1959171	07/08/2018	383844/54/28/2018
11051243000175	133812413	MARLI LUCIA LIBARDONI SCHOSSLER -M	1957881	07/08/2018	387098/54/28/2018
11872117000181	133929345	MARLI MARTINS DE SOUZA PIRES 95829806134	1958197	07/08/2018	388058/54/28/2018
27801642000146	136864490	MARLI REJANE SCHMIDT 72180161115	1962283	07/08/2018	386603/54/28/2018
9072378000175	133443612	MARLI RODRIGUES DE SOUZA	1956903	07/08/2018	381832/54/28/2018
7253720000108	132994020	MARLILENE MENDONÇA DE LIMA - ME	1956082	07/08/2018	381375/54/28/2018
24402766000160	136196039	MARLO ALVES CLAUDIO 00957214103	1961512	07/08/2018	386349/54/28/2018
9234922000138	133477916	MARLON ZANELLA & CIA LTDA	1956991	07/08/2018	381682/54/28/2018
8941807000130	133413799	MARLUCE CORDEIRO DOS SANTOS	1956821	07/08/2018	382516/54/28/2018
18227443000185	134907523	MARLUCIA APARECIDA DE SOUZA 48225177134	1959809	07/08/2018	386387/54/28/2018
73821753000131	131498550	MARLUCIA OLIVEIRA TRINDADE	1954855	07/08/2018	381805/54/28/2018
19477158000185	135259517	MARLY PACHECO SILVA 32984170172	1962889	07/08/2018	387976/54/28/2018
18880946000155	135115019	MARLY PADILHA DA SILVA 37792997120	1959984	07/08/2018	387051/54/28/2018
19626941000163	135303214	MARMITARIA TEMPEIRO DE JESUS LTDA ME	1960160	07/08/2018	384165/54/28/2018
6789924000103	132943247	MARMORARIA AMERICA LTDA ME	1956043	07/08/2018	383054/54/28/2018
18332275000198	134926447	MARMORARIA NORUEGA LTDA	1959829	07/08/2018	386220/54/28/2018
15409029000107	134522516	MARNY DE JESUS MOURA CELOS 65498160178	1959300	07/08/2018	389544/54/28/2018
4076045000109	132787270	MARQUES & CARVALHO MARQUES LTDA	1955964	07/08/2018	382795/54/28/2018

2403681000164	133512061	MARQUES MONITORAMENTO E SEGURANÇA ELETRONICA LTDA	1957066	07/08/2018	383262/54/28/2018
18988910000190	135138434	MARSSEL PACCOLA CAPOANI - ME	1960000	07/08/2018	387176/54/28/2018
23914136000102	136080537	MARTA APARECIDA PFEIFER 01259134199	1961342	07/08/2018	385753/54/28/2018
36896868000169	133387208	MARTA BRAGHIN SERRA	1956769	07/08/2018	382884/54/28/2018
27253937000125	136766820	MARTA C RODRIGUES ME	1962150	07/08/2018	384543/54/28/2018
27403339000195	136800653	MARTA DA SILVA GOMES 94883890104	1962192	07/08/2018	384556/54/28/2018
27806935000116	136865011	MARTA DE FATIMA INACIO 01380487110	1962285	07/08/2018	384678/54/28/2018
9911516000162	133578984	MARTA DE SOUZA BUENO	1957252	07/08/2018	388328/54/28/2018
27730239000173	136854745	MARTA FERNANDES 79576818168	1962264	07/08/2018	384671/54/28/2018
10532310000100	133650413	MARTA GONÇALVES SILVA	1957482	07/08/2018	383585/54/28/2018
20143895000120	135392527	MARTA LOTUFO 03092088158	1962930	07/08/2018	388252/54/28/2018
19508549000110	135266432	MARTA ROSALINA DA SILVA SANTOS 01842569171	1962894	07/08/2018	385851/54/28/2018
91228824134		MARTHA ROCHA DE CARVALHO FELIPE	1955723	07/08/2018	383062/54/28/2018
21202284000179	135581885	MARTHA ROSA TEIXEIRA DE LIMA 83825495949	1960546	07/08/2018	387706/54/28/2018
13221506000172	134147642	MARTHA SILVIANY DA SILVA LISBOA 29957923153	1958570	07/08/2018	388892/54/28/2018
5376444000140	132202468	MARTINS & ESTACIO LTDA	1955697	07/08/2018	381958/54/28/2018
5079122000139	132090937	MARTINS & SEGURA LTDA-ME	1955549	07/08/2018	387149/54/28/2018
10679153000160	133681432	MARTINS DA SILVA E GAWSKI LTDA-ME	1957554	07/08/2018	386782/54/28/2018
14706123000157	134408977	MARTINS DE OLIVEIRA COMÉRCIO DE COLCHÕES LTDA - ME	1959105	07/08/2018	383820/54/28/2018
9556551000100	133551938	MARTINS DE SOUZA & SOUZA LTDA ME	1957162	07/08/2018	385670/54/28/2018
13454980000144	134240685	MARTINS DURAN & CIA. LTDA.	1958739	07/08/2018	388872/54/28/2018
11128720000153	133777103	MARTINS E ALMEIDA DE MORAES LTDA ME	1957830	07/08/2018	388106/54/28/2018
14718085000152	135264278	MARVI COMERCIO E SERVICOS LTDA ME	1959106	07/08/2018	386751/54/28/2018
23310465000144	135946360	MARYANA GONCALVES RIBEIRO 05833200156	1961187	07/08/2018	384956/54/28/2018
9556649000168	133560694	MARYTOUR TRANSPORTE LTDA	1957186	07/08/2018	388023/54/28/2018
12668567000110	134028848	MASSOTTI INDUSTRIA E COMERCIO DE ESTOFADOS LTDA-ME	1958341	07/08/2018	385643/54/28/2018
10804922000105	133709540	MASTER COMERCIO DE PEDRAS LTDA ME	1957635	07/08/2018	385640/54/28/2018
8154646000135	133219836	MASTERFIBRA-INDUSTRIA E COMERCIO LTDA ME	1956498	07/08/2018	382360/54/28/2018
4063313000140	131988468	MATA VERDE MATERIAIS P CONST LTDA	1955361	07/08/2018	382986/54/28/2018
5091508000166	133677583	MATERIAIS PARA CONSTRUÇOES SILVA LTDA-ME	1957548	07/08/2018	383607/54/28/2018
19550147000183	135298555	MATEUS FILHO E CORONEL LTDA ME	1960145	07/08/2018	384159/54/28/2018
5746012106		MATEUS HENRIQUE TOLOTTI	1960375	07/08/2018	386294/54/28/2018
22473636000193	135792983	MATEUS TATSUO NAGASAWA 03356286137	1960956	07/08/2018	385514/54/28/2018
11603443000193	133840395	MATHEUS A DIAS ME	1958004	07/08/2018	387539/54/28/2018
26188781000183	136496369	MATHEUS FERREIRA DE OLIVEIRA 06215064190	1961867	07/08/2018	386859/54/28/2018
25115831000130	136367747	MATHEUS KEVIN BOLFARINI TONHA 05349722174	1961707	07/08/2018	384260/54/28/2018
19589768000170	136296459	MATIAS COMERCIO DE ACESSORIOS E BIJUTERIAS LTDA EPP	1960850	07/08/2018	388632/54/28/2018
9156573000183	133461491	MATIKO ARISAWA NERY	1956951	07/08/2018	382037/54/28/2018
10579422000117	133660265	MATILDE MACHADO DE ALMEIDA ME	1957512	07/08/2018	386980/54/28/2018
16370508001355	135804345	MATO GROSSO COMÉRCIO VAREJISTA DE PRODUTOS FARMACÊUTICOS LTDA EPP	1960537	07/08/2018	386478/54/28/2018
10523178000170	133648524	MATO GROSSO MOVEIS E COLCHOES EIRELI	1957479	07/08/2018	383583/54/28/2018
7459808000180	133053415	MATSUBARA & MATSUBARA LTDA - ME	1956172	07/08/2018	382236/54/28/2018
7804080000187	133144119	MATTONE PARTICIPACOES E EMPREENDIMENTOS LTDA	1956352	07/08/2018	382305/54/28/2018
6229018000146	132569531	MATUZALEM RODRIGUES CARVALHO & CIA LTDA	1955877	07/08/2018	381835/54/28/2018
1422567000380	133817741	MAUA AUTO PECAS LTDA-EPP	1957939	07/08/2018	387516/54/28/2018
26420803000199	136556086	MAURA DE AGUIAR 58172173172	1961946	07/08/2018	386126/54/28/2018
24259702000152	136158706	MAURICIO BERTUOL 08077366945	1961459	07/08/2018	384083/54/28/2018
20912013000144	135535395	MAURICIO DOS SANTOS COMERCIO - ME	1960478	07/08/2018	384461/54/28/2018
14009118000195	134304594	MAURICIO FRANCISCO DA CRUZ 31459900120	1958885	07/08/2018	385506/54/28/2018
9190246000148	133468127	MAURICIO LEMES DE MORAES E CIA LTDA - ME	1956971	07/08/2018	382046/54/28/2018
12696853000199	134046560	MAURICIO RODRIGUES DOS SANTOS 10833099191	1958370	07/08/2018	383309/54/28/2018
15509387000183	134538099	MAURICIO SANTOS DA SILVEIRA ME	1959324	07/08/2018	389579/54/28/2018
28074895000128	136907865	MAURICIO TAVARES DA SILVA 02658924143	1962363	07/08/2018	387432/54/28/2018
4201774000131	133454150	MAURINA JACOB AVELAR ME	1956881	07/08/2018	381672/54/28/2018
19020879000161	135160731	MAURINA LAURINDA DE ALMEIDA 91896185134	1962857	07/08/2018	385798/54/28/2018
4340918000130	131998099	MAURINO CEZAR DOS SANTOS ME	1955379	07/08/2018	381703/54/28/2018
96973994172	134605373	MAURO CARVALHO	1959420	07/08/2018	389106/54/28/2018
3139169000115	130098922	MAURO DE MATOS	1954595	07/08/2018	382625/54/28/2018
6188489000153	133376133	MAURO RENATO DA ROCHA ME	1956712	07/08/2018	382456/54/28/2018
4900392002905	133827437	MAX AGP COMUNICAÇÕES LTDA	1957968	07/08/2018	383782/54/28/2018
4900392002573	133806278	MAX AGP COMUNICAÇÕES LTDA	1957898	07/08/2018	387128/54/28/2018
4900392002654	133806260	MAX AGP COMUNICAÇÕES LTDA	1957897	07/08/2018	387592/54/28/2018

14493801000140	134377150	MAX CEZAR BARBOSA 81460970144	1962704	07/08/2018	385908/54/28/2018
21467629000116	135625254	MAX COMUNICACAO VISUAL LTDA - ME	1960626	07/08/2018	387674/54/28/2018
8398188000180	133277542	MAX GOLDEN COMERCIO DE COLCHOES LTDA	1956582	07/08/2018	382847/54/28/2018
6119871000105	133571041	MAXIMA VEICULOS LTDA-ME	1957219	07/08/2018	383481/54/28/2018
26546043000160	136582001	MAXIMILIANO SILVA LAURENTINO 03294092121	1961985	07/08/2018	386873/54/28/2018
1623953000179	131726226	MAXIMINA MARIA BERNARDI	1955009	07/08/2018	385009/54/28/2018
57086117153	132197669	MÁXIMO NUNES FERREIRA	1955695	07/08/2018	381956/54/28/2018
20659275000149	135513774	MAXNUTRI COMERCIO DE ARTIGOS ESPORTIVOS LTDA ME	1960457	07/08/2018	384452/54/28/2018
1507022000105	132929376	MAXSOFT INFORMATICA LTDA ME	1956035	07/08/2018	382173/54/28/2018
21148190000169	135573866	MAXWELL DE OLIVEIRA SILVA 03412478121	1960540	07/08/2018	387928/54/28/2018
26447531000110	136559905	MAXWILTON FRANCA VASCONCELOS MONTEIRO 72875534149	1961953	07/08/2018	384360/54/28/2018
2645020000145	134729595	MAY REPRESENTACOES LTDA - ME	1956836	07/08/2018	381697/54/28/2018
20421828000120	135453496	MAYARA PETRENKO NOGUEIRA DE PINHO ME	1960346	07/08/2018	384387/54/28/2018
17382389000180	134722116	MAYCON LUCIANO RECH 04063494101	1959611	07/08/2018	389192/54/28/2018
15297060000195	134500946	MAYK JOSIEL COELHO MACEDO	1959271	07/08/2018	389514/54/28/2018
28180422000105	136921442	MAYSA CRISTINA FONSECA HILARIO 12733637606	1962388	07/08/2018	384717/54/28/2018
24550012000158	136232302	MAYSA VIOLIN FRONER DE MELLO 04414970121	1961561	07/08/2018	386458/54/28/2018
23776994000138	136405819	MBR CONSTRUCAO EIRELI ME	1961488	07/08/2018	387209/54/28/2018
18205505000158	134973941	MC CONFECCAO DE ROUPAS INTIMAS LTDA - ME	1959833	07/08/2018	383939/54/28/2018
18279773000114	134967623	MC MARMORARIA LTDA ME	1959831	07/08/2018	383937/54/28/2018
13102549000139	134158237	MDM COMERCIO PEÇAS AUTOMOTIVAS LTDA	1958594	07/08/2018	388371/54/28/2018
12571460000159	134010191	MEC NELSON MECANICA AGRÍCOLA LTDA ME	1958305	07/08/2018	386929/54/28/2018
9443331000170	133527298	MECANICA E AUTO PEÇAS CAMPO GRANDE LTDA ME	1957100	07/08/2018	388318/54/28/2018
12760277000100	134036670	MED CORP COM. DE PROD. HOSPITALARES LTDA. - ME	1958357	07/08/2018	386794/54/28/2018
22861906000133	135902282	MEDEIROS E ZILKI LTDA - ME	1961065	07/08/2018	384910/54/28/2018
26810739000152	131290924	MEDLAB COM DE EQUIP MEDICO HOSPITALAR EIRELE- EPP	1954768	07/08/2018	383038/54/28/2018
23063792000149	135890896	MEGA DISTRIBUIDORA DE ALIMENTOS EIRELI EPP	1961120	07/08/2018	384937/54/28/2018
16885647000188	134652193	MEGA MATERIAL PARA CONSTRUÇÃO LTDA - ME	1959496	07/08/2018	389140/54/28/2018
21729258000101	135668611	MEGA POPULAR FARMACIA E DROGARIA EIRELI	1960726	07/08/2018	384636/54/28/2018
4133428000163	136489664	MEGAPLAST-COMERCIO DE PLASTICOS LTDA ME	1960971	07/08/2018	385583/54/28/2018
19915694000115	135346878	MEIKY KNAPP 71562206168	1960226	07/08/2018	387962/54/28/2018
90597338191		MEIRE AUXILIADORA DA SILVA SOUZA	1956572	07/08/2018	382392/54/28/2018
13336152000101	134188519	MEIRE GONÇALVES DOS SANTOS -ME	1958654	07/08/2018	388395/54/28/2018
10421677000157	133628841	MEIRE R. FERREIRA COMERCIO	1957413	07/08/2018	387796/54/28/2018
19418440000191	135250641	MEIRE RODRIGUES DA SILVA TAQUES 85116823172	1962885	07/08/2018	386080/54/28/2018
24301544000151	136170153	MEIRIELI ALVES DE SANTANA 02577140142	1961477	07/08/2018	386508/54/28/2018
13647657000197	134652630	MEK- TELECOMUNICAÇÃO LTDA EPP	1959498	07/08/2018	389142/54/28/2018
57037392000180		MEKAL METALURGICA KADOW LTDA	1955172	07/08/2018	385106/54/28/2018
1431016000111	131708112	MELDOLA & BULIGON LTDA.	1954993	07/08/2018	385269/54/28/2018
18102688000186	134867084	MELINA RAPOSO QUINTELA - ME	1959778	07/08/2018	389252/54/28/2018
7146278000110	132926954	MELLO ARRUDA & CIA LTDA - ME	1956034	07/08/2018	382869/54/28/2018
2212990000157	131786199	MELO COSTA E GONZAGA MELO LTDA	1955068	07/08/2018	385197/54/28/2018
20089072000164	135383323	MELQUISEDEC HELIODORO PIRES 81273258134	1960274	07/08/2018	385990/54/28/2018
13237279000173	134144546	MENDES DO PRADO & CIA LTDA - ME	1958562	07/08/2018	388355/54/28/2018
7641789000109	133106535	MENDONÇA DE ANDRADE & ANDRADE LTDA	1956273	07/08/2018	381456/54/28/2018
15700097000112	134563409	MENEGUIM TRANSPORTES LTDA - ME	1959358	07/08/2018	389084/54/28/2018
5129607000190	132099560	MERCADO CRISTO REI LTDA- ME	1955564	07/08/2018	385609/54/28/2018
15795681000107	134591569	MERCADO E CASA DE CARNES FARIAS LTDA ME	1959397	07/08/2018	389497/54/28/2018
26808972000109	131293214	MERCADO PARAÍSO LTDA - ME	1954770	07/08/2018	381265/54/28/2018
12238133000180	133959945	MERCADO PASSO FUNDO LTDA ME	1958238	07/08/2018	388141/54/28/2018
8268662000159	133244369	MERCANTIL CAVALHEIRO LTDA - ME	1956534	07/08/2018	381436/54/28/2018
8268662000663	136095712	MERCANTIL CAVALHEIRO LTDA - ME	1960232	07/08/2018	384195/54/28/2018
8268662000400	133909115	MERCANTIL CAVALHEIRO LTDA - ME	1958170	07/08/2018	388347/54/28/2018
12721602000117	134032160	MERCANTIL UNIAO COMERCIO DE ALIMENTOS EIRELI - EPP	1958346	07/08/2018	387801/54/28/2018
14913464000101	136124020	MERCEARIA E PANIFICADORA PÃO COM CAFE EIRELI	1960828	07/08/2018	388440/54/28/2018
22014386000123	135712726	MERCEARIA NOVA EIRELI ME	1960811	07/08/2018	388428/54/28/2018
1829445000141	131750674	MERCEARIA PELACHIM LTDA	1955032	07/08/2018	385020/54/28/2018
26568469000115	133654591	MERCÊS & MERCÊS LTDA	1957489	07/08/2018	387318/54/28/2018
20325647000109	135434394	MERCIA DENISE VACHETINI PIRES MARTINS 57897549968	1960335	07/08/2018	386253/54/28/2018
55829783134		MERENIL DA SILVA LARA	1956674	07/08/2018	381822/54/28/2018
4492465000168	132021510	MERGULHAO & MERGULHAO LTDA	1955418	07/08/2018	386910/54/28/2018
23104357000115	135920167	MERISANE MARQUES FARIAS CRUZ ME	1961132	07/08/2018	384942/54/28/2018
20711904000132	135494958	METAL MATTOS EIRELI	1960426	07/08/2018	386830/54/28/2018
37516440000106	132698064	METALURGICA E CALDERARIA KONICALDE LTDA ME	1955939	07/08/2018	383014/54/28/2018



15532912000181	134539559	METALURGICA FÊNIX LTDA EPP	1959331	07/08/2018	389322/54/28/2018
13548057000171	134220102	METALURGICA IMPERIAL LTDA. - ME	1958703	07/08/2018	388994/54/28/2018
18751633000105	135089255	METALÚRGICA SM LTDA	1959958	07/08/2018	387704/54/28/2018
36789972000235	133074200	METAP COMERCIO DE SUCATAS LTDA	1956208	07/08/2018	382246/54/28/2018
11760043000191	133883132	MG BORDADOS E CONFECÇÕES LTDA	1958100	07/08/2018	386947/54/28/2018
4486299000278	134144902	MG FARMACIA LTDA - ME	1958563	07/08/2018	388912/54/28/2018
17070790000184	134731549	MGA TRANSPORTES E LOGISTICA LTDA ME	1959593	07/08/2018	389181/54/28/2018

12821271000197	134076540	MICHELA LUCIA DE FREITAS SANTOS 00090975111	1958397	07/08/2018	383318/54/28/2018
28059618000146	136906508	MICHELE DA CRUZ VIDAL 02149293102	1962361	07/08/2018	386014/54/28/2018
26437253000110	136558402	MICHELE FERREIRA DA SILVA 02412021163	1961951	07/08/2018	387944/54/28/2018
2506551107		MICHELE HORI FERREIRA	1956525	07/08/2018	382370/54/28/2018
20758276000140	135507014	MICHELE MENDONCA SILVA 01472617169	1960444	07/08/2018	387738/54/28/2018
22981068000131	135873851	MICHELI COELHO SALAZAR 06685104120	1961097	07/08/2018	385559/54/28/2018
13115421000100	134124502	MICHELLE FARIAS CANDIDO 02408707196	1958510	07/08/2018	384728/54/28/2018
9503390000197	133541231	MICHELLE REGINA ROSIN REIS	1957134	07/08/2018	387632/54/28/2018
25962576000160	136450156	MICHELLE RODRIGUES DE ALMEIDA 01172431167	1961817	07/08/2018	384309/54/28/2018
8950258000160	133414663	MICHELLI NARDI	1956825	07/08/2018	382517/54/28/2018
27735057000195	136855008	MICHELLY BRAGA RODRIGUES BRESOLIN 00337572160	1962266	07/08/2018	386227/54/28/2018
14820073000134	134427165	MICHELLY NOGUEIRA VILHALVA 99773759172	1962714	07/08/2018	388233/54/28/2018
26807076000117	136641938	MICHELLY RAFAELLA SILVA DE OLIVEIRA 03451916177	1962063	07/08/2018	384509/54/28/2018
10778700000165	133701425	MICHLE REIS ALMEIDA & CIA LTDA ME	1957611	07/08/2018	383637/54/28/2018
4404036000191	132005689	MICRONET INFORMATICA LTDA	1955391	07/08/2018	385359/54/28/2018
8974245000121		MICROPLAY	1957314	07/08/2018	388131/54/28/2018
7666685000159	133112306	MICROTEC TELEFONIA E INFORMATICA LTDA	1956286	07/08/2018	382279/54/28/2018
13189420000100	134138066	MIGUEL FILHO GONCALVES 83903577120	1962675	07/08/2018	385896/54/28/2018
21389680000157	135615003	MIGUEL GONCALVES DE OLIVEIRA 48203211100	1960607	07/08/2018	386585/54/28/2018
866939000133	130118575	MIGUEL JOSE CARDOSO	1954600	07/08/2018	381870/54/28/2018
23576933000127	136004431	MIGUELINA DE SOUZA 17643082120	1961247	07/08/2018	383859/54/28/2018
19982226000163	135360676	MIGUELINO XAVIER 01142833119	1960239	07/08/2018	386143/54/28/2018
10349593000150	133615030	MILA SORVETES INDUSTRIA E COMERCIO LTDA ME	1957366	07/08/2018	383540/54/28/2018
7539781000136	135819016	MILAGRE COM E REPR DE MAT DE CONST E MOV LTDA-ME	1957997	07/08/2018	383791/54/28/2018
12353351000165	133996034	MILCA FERRAZ DE CAMPOS 01420754181	1962650	07/08/2018	387987/54/28/2018
16759055000110	134632125	MILENA PEREIRA SAMPAIO 00332141152	1962750	07/08/2018	385831/54/28/2018
3637975645		MILENA RUBIM DE OLIVEIRA	1959872	07/08/2018	386643/54/28/2018
12978153000197	134091094	MILENIO MODAS E CALCADOS LTDA - ME	1958436	07/08/2018	387486/54/28/2018
3640687000118	130834246	MILITAO SULIANO MELO	1954705	07/08/2018	382666/54/28/2018
19070833000157	135164389	MILKAN ANDREIA ANDRADE CHAMBO 04199656103	1962861	07/08/2018	385770/54/28/2018
2836813000141	131897306	MILLENIUM COM DE DERIVADOS DE PETROLEO LTDA - EPP	1955215	07/08/2018	385675/54/28/2018
7959520000175	133186202	MILLENIUM NAUTICA LTDA	1956440	07/08/2018	381452/54/28/2018
27549569000167	136824838	MILLER MARTINIANO OLMEDO 78997593153	1962220	07/08/2018	384650/54/28/2018
2760573000149	135135338	MILTON ANTONIO DOS SANTOS MADEIRA - EPP	1959998	07/08/2018	387955/54/28/2018
14853611000197	135102227	MILTON BISOGNIN - ME	1962718	07/08/2018	385783/54/28/2018
28875386000102	137047010	MILTON C. COUTO	1962528	07/08/2018	388533/54/28/2018
5615426000173	133489817	MILTON CESAR DE PAULA	1957012	07/08/2018	381222/54/28/2018
13977402000192	134296672	MIMO ARTIGOS DO VESTUÁRIO EIRELI - EPP	1958862	07/08/2018	385470/54/28/2018
11501229000126	133828913	MINAS PRADO & BATISTA PRADO LTDA - ME	1957971	07/08/2018	387781/54/28/2018
37476157000106	133796604	MINERAÇÃO BURITI LTDA	1957868	07/08/2018	383740/54/28/2018
2981157000170	132936178	MINERAÇÃO J E DIAMANTE LTDA	1956037	07/08/2018	382175/54/28/2018
3246923000116	130457752	MINERACAO SANTA SILVIA LTDA	1954645	07/08/2018	381257/54/28/2018
7505211000125	133067289	MINIMERCADO DOIS IRMÃOS LTDA - ME	1956192	07/08/2018	383055/54/28/2018
7917650000145	133176908	MINUANO COMERCIO VAREJ DE AR CONDICIONADO LTDA ME	1956419	07/08/2018	381479/54/28/2018
10264610000156	133597253	MIOTTO E DUIM LTDA	1957310	07/08/2018	383513/54/28/2018
23659421000124	136023673	MIQUELE FERREIRA DA SILVEIRA 01024012174	1961273	07/08/2018	388064/54/28/2018
3964929000200	133383806	MIRCELA CRISTIANE A TEIXEIRA & CIA LTDA	1956760	07/08/2018	382499/54/28/2018
7668136000113	133112683	MIRELLA C DE C ZEFERINO - ME	1956287	07/08/2018	382835/54/28/2018
2850614000198	131877313	MIRIAM PEREIRA DOS SANTOS	1955187	07/08/2018	387563/54/28/2018
10338400000165	133612694	MIRIAM T. PEREIRA	1957351	07/08/2018	383534/54/28/2018
11417184000106	133816877	MIRIAN GONCALVES LIMA	1957936	07/08/2018	387082/54/28/2018
17993911000160	134845471	MIRIAN NEIDE DA SILVA 53509650182	1962792	07/08/2018	386038/54/28/2018
28877236000120	137022255	MIRTA ESTELA COSTA DA CUNHA 98870220125	1962504	07/08/2018	388519/54/28/2018
26160443000133	136504434	MMJ COMÉRCIO DE PIZZAS E MASSAS PRÉ ASSADAS LTDA ME	1961869	07/08/2018	386456/54/28/2018

24636837000190	136254306	MOACIR DIAS DE OLIVEIRA 62935780906	1961587	07/08/2018	386611/54/28/2018
24803276000176	136298591	MOACIR FARIA DA SILVA 45856168100	1961635	07/08/2018	386305/54/28/2018
3104006000288	133045242	MOACIR OLIMPIO DOS SANTOS	1956154	07/08/2018	382747/54/28/2018
470157000261	134715896	MOACY DUARTE BARROS FILHO EPP	1958986	07/08/2018	384867/54/28/2018
470157000180	131604309	MOACY DUARTE BARROS FILHO ME	1954908	07/08/2018	382923/54/28/2018
3738388000110	131934082	MODA NIL COMERCIO DE CONFECOES LTDA	1955266	07/08/2018	383070/54/28/2018
21951485000250	136248683	MOISES F PINTO - ME	1961581	07/08/2018	387224/54/28/2018
20303458000127	135427150	MOISES RAMOS DOS SANTOS 05511466131	1962941	07/08/2018	386104/54/28/2018
11458849000120	133822117	MONALISA COMER DE MATER ESCOLARES E INFORMATICA LT	1957956	07/08/2018	388076/54/28/2018
71640080000198		MONDIALLE DESIGN INDUSTRIA DE BANHEIRA, SOLAR E LOUCA LTDA	1955501	07/08/2018	381824/54/28/2018
16703140000166	134640276	MONICA M. DA S. ZANON - ME	1959475	07/08/2018	389130/54/28/2018
26665030000100	136613004	MONICE DOS SANTOS OLIVEIRA 03392391158	1962026	07/08/2018	384489/54/28/2018
17241488000141	134700996	MONIQUE DAYANNE ROQUE - ME	1959575	07/08/2018	389273/54/28/2018
5865596000106	132290006	MONTANA CONSTRUCAO CIVIL LTDA - EPP	1955751	07/08/2018	381471/54/28/2018
18397634000195	134966988	MONTNOX MANUTENÇÃO INDUSTRIAL LTDA ME	1959853	07/08/2018	383945/54/28/2018
4704600000191	132046202	MONZA DISTRIBUIDORA DE PECAS LTDA	1955466	07/08/2018	381347/54/28/2018
10285547000134	133601404	MORAES & ERCOLI LTDA -ME	1957327	07/08/2018	387285/54/28/2018
13204236000191	134145003	MORAES DE PAULA CONSTRUTORA E SERVIÇOS LTDA	1958565	07/08/2018	388357/54/28/2018
33023086000127	133375498	MORAES E LOPES DOS SANTOS ALIMENTOS LTDA	1956740	07/08/2018	382913/54/28/2018
1773102000293	131791630	MORIA MADEIRAS MAT. CONST. LTDA	1955073	07/08/2018	385037/54/28/2018
15806392000158	134595718	MORIYA & CIA LTDA ME	1959403	07/08/2018	389317/54/28/2018
4152230000127	131977865	MORONI & MORONI LTDA ME	1955338	07/08/2018	381425/54/28/2018
10636938000156	133679055	MOTA & NETTO LTDA - ME	1957547	07/08/2018	388014/54/28/2018
24103949000185	136159974	MOTO X MANUTENCAO E COMERCIO DE PECAS EIRELI EPP	1961419	07/08/2018	383984/54/28/2018
12025856000109	133907813	MOTTA E CIA LTDA ME	1958163	07/08/2018	383416/54/28/2018
20695729000137	135494362	MOTTER 16 - REFEIÇÕES HOSPITALARES LTDA - ME	1960423	07/08/2018	387659/54/28/2018
20125533000107	135388554	MOURA DISTRIBUIDORA DE COSMÉTICOS LTDA - ME	1960279	07/08/2018	387736/54/28/2018
32974438000167	131725963	MOVELASC MOVEIS E ELETRODOMESTICOS LTDA	1955008	07/08/2018	385229/54/28/2018
7598636000126	133093670	MOVELEIROS INDUSTRIA E COMÉRCIO DE MÓVEIS LTDA	1956244	07/08/2018	382260/54/28/2018
10867056000100	133721450	MP MATERIAIS ELETRICOS LTDA	1957670	07/08/2018	385681/54/28/2018
11118631000126	133776484	MS COMERCIO DE PESCA E CAMPING LTDA	1957812	07/08/2018	387289/54/28/2018
19489485000157	135273552	MS INDUSTRIA E COMÉRCIO DE SORVETES LTDA	1960138	07/08/2018	384155/54/28/2018
23056183000162	135933846	MT AUTO CENTER LTDA - EPP	1961156	07/08/2018	385484/54/28/2018
17451845000104	134767578	MT BRASIL COMERCIO DE PEÇAS EIRELI ME	1959662	07/08/2018	389209/54/28/2018
37517604000110	135471567	MT BRASIL INCORPORAÇÕES LTDA. - ME	1958634	07/08/2018	388678/54/28/2018
15763313000179	134575806	MT CONSTRUÇÕES E INSTALAÇÕES LTDA	1959372	07/08/2018	389091/54/28/2018
7252225000184	132953633	MT DISTRIBUIDORA DE REVISTA LTDA - ME	1956055	07/08/2018	381640/54/28/2018
18849114000176	135112893	MT LOGÍSTICA LTDA - EPP	1959971	07/08/2018	386472/54/28/2018
97531070000108	134288610	MTG SERVIÇOS AUTOMOTORES LTDA - ME	1958842	07/08/2018	385289/54/28/2018
2121651195		MULLER ALBERTO ARIAS	1957469	07/08/2018	383579/54/28/2018
10563719000194	133656527	MULTFAST DISTRIB E SERV. DE LIMPEZA EIRELI ME	1957498	07/08/2018	383592/54/28/2018
13517440000162	134202945	MULTI VAREJO COMERCIO DE ALIMENTOS LTDA ME	1958681	07/08/2018	388710/54/28/2018
503397000134	133686884	MULTICOR IMPRESSOS IND.COM. E REPRES. LTDA-ME	1955153	07/08/2018	385094/54/28/2018
3797197000120	131941631	MULTIMARCAS VAPORIZACAO LTDA	1955277	07/08/2018	381549/54/28/2018
27704098000114	136868460	MURILO COELHO DE BARROS NECO EIRELI ME	1962290	07/08/2018	384680/54/28/2018
13337739000135	134166370	MUSCIACCHIO & FERREIRA LTDA	1958620	07/08/2018	388385/54/28/2018
9307883000151	133492052	MUSSOLINI TRANSPORTES LTDA ME	1957024	07/08/2018	387306/54/28/2018
10931784000206	134094344	MUTUM COMERCIO DE PRODUTOS FARMACEUTICOS LTDA-EPP	1958447	07/08/2018	383343/54/28/2018
4071493000101	132081725	MUZA ACESSORIOS DE MODAS LTDA	1955528	07/08/2018	381226/54/28/2018
18460294000108	134979435	MYRIAN KELLE BENTO DOS SANTOS 02349273130	1959884	07/08/2018	386723/54/28/2018
26610825000111	136599923	N A ARANTES DA SILVA ME	1962011	07/08/2018	387189/54/28/2018
73603896000177	131491288	N A R COMERCIO PRODUTOS DOMESTICOS LTDA	1954849	07/08/2018	382597/54/28/2018
6255461000272	132790068	N B VALENTIM	1955965	07/08/2018	381684/54/28/2018
9138452000109	133459080	N BARBOSA VIEIRA ME	1956942	07/08/2018	381217/54/28/2018
7552498000144	133082717	N C DONATO - ME	1956223	07/08/2018	381618/54/28/2018
7361241000105	133021971	N ESPASCINI COMERCIO	1956116	07/08/2018	382209/54/28/2018
5147739000144	132102390	N M DE JESUS	1955568	07/08/2018	381900/54/28/2018
13218512000170	134197445	N PEREIRA DA SILVA ME	1958592	07/08/2018	388895/54/28/2018
1528676000115	131716573	N R DE ALMEIDA COMERCIO	1955003	07/08/2018	385007/54/28/2018
4924412000179	134004388	N R S DE MORAES E CIA LTDA ME	1958295	07/08/2018	387561/54/28/2018
4833548000173	132093014	N R SCHAEDLER	1955553	07/08/2018	387261/54/28/2018
17905223000109	134821718	N S PACHECO - ME	1959726	07/08/2018	389556/54/28/2018

24747259000169	136282113	N V A RUIS COMERCIO ATACADISTA DE MATERIAIS DE CONSTRUÇÃO ME	1961618	07/08/2018	387031/54/28/2018
16846100000173	134665813	N V COMÉRCIO DE PRE MOLDADOS LTDA ME	1959508	07/08/2018	389149/54/28/2018
12959470000166	134122640	N. ALVES LIMA ME	1958498	07/08/2018	387468/54/28/2018
9487891000127	133540944	N. C. NASCIMENTO DA SILVA	1957123	07/08/2018	387611/54/28/2018
18030507000153	134876644	N. E. E. - REPRESENTAÇÕES COMERCIAIS LTDA ME	1959761	07/08/2018	389249/54/28/2018
19626931000128	135351979	N. F. DE OLIVEIRA & CIA LTDA - ME	1960181	07/08/2018	386598/54/28/2018
8052030000153	133203000	N. GONÇALVES PEREIRA	1956474	07/08/2018	382352/54/28/2018
8039196000130	133200744	N. J. V. B. SAMPAIO & CIA LTDA-ME	1956472	07/08/2018	382909/54/28/2018
25166327000169	136396623	N. L. V. DE BRITO JUNIOR & CIA LTDA ME	1961731	07/08/2018	386413/54/28/2018
3694456000197	132022982	N. M. A. LONGO EPP	1955421	07/08/2018	387647/54/28/2018
3359152000173	131894498	N. M. CALDERAN - ME	1955209	07/08/2018	387305/54/28/2018
7541747000104	133079350	N. P. DA SILVA & CIA. LTDA. - ME	1956215	07/08/2018	381545/54/28/2018
4875300000175	132071258	N. PAULA TEIXEIRA EPP	1955512	07/08/2018	382881/54/28/2018
11198233000167	133782310	N. R. TESTA TRANSPORTES ME	1957846	07/08/2018	387111/54/28/2018
4679149000108	132043580	N. T. DOS REIS E CIA LTDA	1955459	07/08/2018	382465/54/28/2018
70427398000122	135501725	N.C COMÉRCIO DE CEREAIS LTDA EPP	1960382	07/08/2018	386226/54/28/2018
5683539000106	135027870	N.L DE MATTOS	1959473	07/08/2018	389609/54/28/2018
21731160000180	135690757	N.M.RODRIGUES DA SILVA ME	1960727	07/08/2018	385993/54/28/2018
18295828000180	134917375	N.S.CONCEICAO	1959819	07/08/2018	383932/54/28/2018
27331510000106	136916899	NA BRASA PETISCOS E PORÇÕES COMERCIO DE ALIMENTOS LTDA EPP	1962169	07/08/2018	385995/54/28/2018
4437716000535	136036384	NABI IMPORT INDUSTRIA E COMERCIO LTDA - EPP	1961281	07/08/2018	387820/54/28/2018
12929315000105	134084349	NACILINA CONSTANTINA DE CASTILHO 42031532120	1958423	07/08/2018	387805/54/28/2018
12552415000157	134008790	NADAF & NADAF LTDA - ME	1958301	07/08/2018	383285/54/28/2018
7650471000194	133109135	NADIA FATIMA CANFILD LAVRATTI	1956278	07/08/2018	382275/54/28/2018
78758265000140		NADIR DANELUZ	1957542	07/08/2018	387834/54/28/2018
19680071000100	135297109	NADJA MARIA GOMES DOS SANTOS ME	1960167	07/08/2018	384168/54/28/2018
9494955000117	133539466	NAF SEMENTES E PESQUISAS LTDA	1957129	07/08/2018	386743/54/28/2018
15169686000116	134481356	NAIARA DE OLIVEIRA COSTA NOGUEIRA 69047006100	1959237	07/08/2018	389037/54/28/2018
26410107000100	136554768	NAIARA SOUZA BONAFIN 03968646193	1961943	07/08/2018	387922/54/28/2018
21310817000136	135598818	NAILS BELLA LTDA - ME	1960576	07/08/2018	384578/54/28/2018
24080380000180	136116930	NAIR CECILIA BEUREN PLETSCH 76929124087	1961404	07/08/2018	383979/54/28/2018
5581377000103	133104729	NAIR LAUREANA XAVIER DE JESUS - ME	1956267	07/08/2018	382270/54/28/2018
20395467000195	135444918	NAIR PEREIRA CYZEWSKI 52255190168	1960338	07/08/2018	386513/54/28/2018
9405067000180	133527824	NANCY SILVA ME	1957103	07/08/2018	387547/54/28/2018
1840711000307	133626792	NANY COMERCIO DE CONFECÇÕES LTDA ME	1962628	07/08/2018	388217/54/28/2018
25350920000160	136426808	NARA ADRIANA BERNARDO FERRAZ 31140587870	1961794	07/08/2018	386834/54/28/2018
20535684000133	135549078	NAREZI DE BRITO E VIEIRA DE BRITO LTDA EPP	1960408	07/08/2018	386189/54/28/2018
24474569000157	136224091	NASCIMENTO & SANTANA LTDA ME	1961549	07/08/2018	387925/54/28/2018
22393536000157	136124194	NASCIMENTO VERSALI COMERCIO E SERVIÇOS EIRELI ME	1961372	07/08/2018	388302/54/28/2018
8952062000105	134487729	NATA - IND. DE PROD. DE HIGIENE LTDA - ME	1959247	07/08/2018	389372/54/28/2018
1433843170		NATACHA APARECIDA MALUF	1957614	07/08/2018	383639/54/28/2018
21476744000157	135627168	NATALIA BARBOSA FERREIRA 03450531174	1960632	07/08/2018	387063/54/28/2018
97100895000178	133737802	NATALIA TEREZINHA VOOS	1957703	07/08/2018	388083/54/28/2018
13555582000114	134216733	NATALINA SOUZA DE CASTRO 79847803234	1958701	07/08/2018	388569/54/28/2018
20720475104	134971612	NATALINO DE SOUZA	1959873	07/08/2018	383955/54/28/2018
19655971000106	135295114	NATASHA REGINA DE AMORIM LIMA 04168507157	1962909	07/08/2018	388266/54/28/2018
15293766000189	134500733	NATHALIA CHRISTIANNE SOUZA 02263669108	1959270	07/08/2018	389570/54/28/2018
27954761000139	136887678	NATHALIA ELIAS DA CUNHA 03392814130	1962322	07/08/2018	386704/54/28/2018
73625523191		NATHANIA OLIVEIRA SANTOS	1958445	07/08/2018	383342/54/28/2018
7655465000120	133130940	NATIVO - RESTAURANTE E WHISKERIA LTDA	1956323	07/08/2018	382294/54/28/2018
172304000136	134632583	NATURAL COMERCIO DE PRODUTOS ALIMENTICIOS LTDA-ME	1959460	07/08/2018	389375/54/28/2018
28106543000107	136912818	NAVALQUAN MANOEL DE ANDRADE 03158871173	1962375	07/08/2018	386303/54/28/2018
18408440000148	134960068	NAVARONE MARTINS DE SOUZA 02343769109	1959863	07/08/2018	386524/54/28/2018
20848004000131	135523290	NAYA INACIO DA SILVA 02820478166	1960468	07/08/2018	384457/54/28/2018
73713503168		NAYARA NAGLY FABIANA FREITAS	1957826	07/08/2018	383725/54/28/2018
22690380000176	135827078	NAYARA SALES ANTIQUEIRA 12059502659	1961011	07/08/2018	384803/54/28/2018
3802834000109	131942662	NEGRETTI & ARAUJO LTDA	1955280	07/08/2018	381991/54/28/2018
8333977000132	133262510	NEIDE ANDREIA MOHR ME	1956562	07/08/2018	381603/54/28/2018
3656869000187	131931180	NEIDE CARDOSO PEREIRA ME	1955260	07/08/2018	383050/54/28/2018
28160254000196	136919936	NEIDE GINO DE BARROS 34673253191	1962386	07/08/2018	384716/54/28/2018
23834223000150	136064817	NEIDE TEODORO DA SILVA 32899637134	1961315	07/08/2018	383886/54/28/2018
6264284000100	132921669	NEIL COSTA DA ROCHA	1956031	07/08/2018	382984/54/28/2018
11189728000120	133784355	NEILDE DUARTE DE FREITAS	1957847	07/08/2018	385748/54/28/2018



4549651000196	132027712	NEISE COMERCIO DE COSMETICOS LTDA	1955434	07/08/2018	385593/54/28/2018
6954427000105	132875063	NEIVA DA SILVA MACIEL 28104072900	1956002	07/08/2018	381750/54/28/2018
26684526000121	136615325	NEIVA MEROTTO MARCOLIN 59936886020	1962027	07/08/2018	387688/54/28/2018
23539702000143	136000231	NEIVE PINHEIRO KNEBEL 00625394267	1961240	07/08/2018	387298/54/28/2018
24015498000124	136102506	NEIVETE VIZENTIN DA SILVA 67752551953	1961377	07/08/2018	388111/54/28/2018
15656979000128	134767152	NELCY PAGNUSSATT DA MATA 45863237104	1959655	07/08/2018	389503/54/28/2018
14761717000160	134413571	NELSI APARECIDA FERRI	1959120	07/08/2018	388060/54/28/2018
5381530000140	132299925	NELSI MARIA DRESCH	1955759	07/08/2018	381638/54/28/2018
24520883000129	136228461	NELSI ZWICKER ALVES 79303340159	1961558	07/08/2018	384120/54/28/2018
4845797000189	132063115	NELSO MULHBAIER	1955497	07/08/2018	381709/54/28/2018
5863379000187	132303175	NELSON APARECIDO MANOEL ME	1955762	07/08/2018	383034/54/28/2018
10576018000190	133704793	NELSON BISPO SOARES	1957532	07/08/2018	387480/54/28/2018
13968104000136	134298462	NELSON JOSE VIEIRA JUNIOR 72441992104	1958869	07/08/2018	384819/54/28/2018
5872620000134	134651413	NELSON PEREIRA LIMA ME	1959494	07/08/2018	389138/54/28/2018
24257606000175	136158242	NELSON RAIMUNDO SIEBERT 65154657187	1961458	07/08/2018	384082/54/28/2018
13115523000125	134124529	NELSON TEIXEIRA FILHO 91588197115	1958515	07/08/2018	384732/54/28/2018
12669952000181	134028600	NELYS ROSA SALGUEIRO ME	1958340	07/08/2018	386908/54/28/2018
5891835000100	132369621	NELZA B. M. PERREIRA	1955792	07/08/2018	382074/54/28/2018
21458473000107	135625785	NEMILTON SANTA CRUZ LEAL CORREIA 03285837586	1960628	07/08/2018	386221/54/28/2018
8035151000197	133438066	NERES RESTAURANTE E LANCHONETE LTDA - ME	1956859	07/08/2018	381820/54/28/2018
27783783000183	136863094	NEREU ALMEIDA SANTOS 41507894104	1962280	07/08/2018	386135/54/28/2018
23187509000190	135924316	NERIGILMA COMERCIO LTDA ME	1961162	07/08/2018	385460/54/28/2018
23071778000197	135888123	NESTOR RODRIGUES FILHO 93683456191	1961117	07/08/2018	385587/54/28/2018
1835688000192	133948420	NEULINDA A. DE PAULA - ME	1958223	07/08/2018	383441/54/28/2018
3971310000141	133299309	NEURIVANY BARBOSA DE LIMA - ME	1956621	07/08/2018	382415/54/28/2018
19513306000170	135266793	NEUSA BATISTA DE MAGALHAES PARO 97182320100	1960143	07/08/2018	384157/54/28/2018
14534922000193	134383630	NEUSA CAPPARELLI 28557441134	1959056	07/08/2018	387097/54/28/2018
14420563000143	134365453	NEUSA ILEODORO SCOTTON 73738972900	1962702	07/08/2018	388192/54/28/2018
28617234000100	136988342	NEUSANA DA SILVA 22708721852	1962459	07/08/2018	388936/54/28/2018
19119476000174	136005020	NEUZA BARBOSA FERREIRA ME	1960177	07/08/2018	384174/54/28/2018
17797650000102	134802365	NEUZA CAVALCANTE DA SILVA 65170237120	1959708	07/08/2018	389228/54/28/2018
22186942000149	135747031	NEUZA DO BOM DESPACHO SANTOS 34598898100	1960876	07/08/2018	388744/54/28/2018
773078000149	131639803	NEUZA DO NASCIMENTO COMERCIO	1954936	07/08/2018	384982/54/28/2018
22406567000103	135782449	NEUZA ELEUTERIO FERREIRA 80510485120	1960936	07/08/2018	385310/54/28/2018
4444008000106	132020734	NEUZA I DE SOUZA ME	1955415	07/08/2018	386937/54/28/2018
5883341000176	133789934	NEUZA MARIA PICA O ALMEIDA - ME	1957374	07/08/2018	383543/54/28/2018
14985402000105	131144030	NEUZAIDE DE QUEIROZ - ME	1954736	07/08/2018	381509/54/28/2018
1865248000188	131754106	NEUZAIDE DE QUEIROZ & CIA LTDA	1955037	07/08/2018	385268/54/28/2018
5680678000186	132226634	NEUZALINA DE S. SILVA E CIA LTDA	1955719	07/08/2018	381810/54/28/2018
16797590000165	134642910	NEVES E FIGUEIREDO LTDA	1959478	07/08/2018	389296/54/28/2018
19531240000140	135268419	NEVITOM RAMOS CARDOSO 03149275652	1962897	07/08/2018	385774/54/28/2018
22793433000184		NEW JUMP ACADEMIA LTDA. ME	1961212	07/08/2018	384966/54/28/2018
6228342000140	132549379	NEW LOOK COMÉRCIO DE PERFUMES E COSMETICOS LTDA ME	1955870	07/08/2018	381218/54/28/2018
3550810000100	131915347	NEWTECH COMERCIO SERV INFORMATICA LTDA	1955244	07/08/2018	385723/54/28/2018
15377567000159	136837417	NEWTON PACHER AGRA	1959144	07/08/2018	385688/54/28/2018
10779905000165	133903885	NG TELECOM LTDA - ME	1957620	07/08/2018	385599/54/28/2018
44220693149		NICE RAMIRA DE DEUS SIQUEIRA	1956130	07/08/2018	383114/54/28/2018
6350072154		NIELLY CRISTINA ROSA DE CAMPOS	1961077	07/08/2018	384915/54/28/2018
26053291000170	136488773	NILCE GOMES CORDEIRO ME	1961840	07/08/2018	386681/54/28/2018
18477475000139	134980735	NILCELAINE TEIXEIRA DE SOUZA 02577960107	1962815	07/08/2018	388210/54/28/2018
14741983000121	135570905	NILCIN FERREIRA DE SOUZA ME	1959660	07/08/2018	389394/54/28/2018
57057915187		NILDA DA SILVA NUNES	1957112	07/08/2018	386775/54/28/2018
24201736000196	136145817	NILDA ELIZABET FERREIRA 48578185900	1961442	07/08/2018	387446/54/28/2018
9662673000181	133574121	NILDES GARCIA - ME	1957230	07/08/2018	387107/54/28/2018
13363863000175	134178378	NILMA MARIANA DE OLIVEIRA ABUD 53500768172	1958643	07/08/2018	388944/54/28/2018
19171857000100	135186080	NILO BENICIO CORTEZ 16177398120	1962866	07/08/2018	386068/54/28/2018
14302032000156	134347641	NILSON ALVES BANDEIRA 25582684816	1958995	07/08/2018	385500/54/28/2018
20456249000113	135457793	NILSON ALVES DE FREITAS 65553888115	1960357	07/08/2018	385949/54/28/2018
7069837000136	132854791	NILSON ANTONIO RAINERI	1955997	07/08/2018	381466/54/28/2018
4983022000170	132078341	NILSON ARROTEIA & CIA LTDA	1955524	07/08/2018	382800/54/28/2018
786566000190	130150185	NILSON MUNHOZ SILVA	1954604	07/08/2018	382872/54/28/2018
36887677000130	131384236	NILTA PEREIRA DA COSTA - ME	1954804	07/08/2018	382780/54/28/2018
9722285000149	133577325	NILVA JUNQUEIRA DE QUEIROS-ME	1957246	07/08/2018	383493/54/28/2018
10838821000155	133715345	NILVA SALETE BAZANA - ME	1957646	07/08/2018	387626/54/28/2018
7608209000181	133099113	NILVANY DE LIMA REZENDE - ME	1956257	07/08/2018	382265/54/28/2018

9640402000125	133570010	NILZA HELENA MOTA MARIANO	1957214	07/08/2018	383477/54/28/2018
11847641000100	133927512	NILZABETE CAMPOS DE SOUSA 34066667104	1962640	07/08/2018	385817/54/28/2018
1171559001542	132124572	NIPPO ESPUMA LTDA	1955614	07/08/2018	381625/54/28/2018
11423420000105	133817830	NIRLEIDE DE OLIVEIRA ALVES ME	1957940	07/08/2018	388035/54/28/2018
17832190000106	134807260	NIVALDO DO CARMO SANTANA 78613639100	1959714	07/08/2018	389413/54/28/2018
26006806000180	136541275	NIVALDO SANTANA ESCAMES ME	1961859	07/08/2018	384324/54/28/2018
24080710000137	136116990	NIVEA SEBASTIANA CAMPOS 01757277161	1961405	07/08/2018	386344/54/28/2018
13450789000124	134196554	NIVIA MARIA DOS SANTOS 13384815840	1958669	07/08/2018	388401/54/28/2018
17675472000147	134775260	NIVIA MARIA SIMOES DA SILVA 01669882195	1959676	07/08/2018	389214/54/28/2018
6905943000140		NOBELPACK EMBALAGENS E LOGISTICA LTDA.	1956447	07/08/2018	381795/54/28/2018
8806422000160	133377024	NOBREGA & NOBREGA LTDA	1956748	07/08/2018	382934/54/28/2018
18822581000102	135100330	NOCXTOR CARROS COMÉRCIO DE VEICULOS EIRELI	1959970	07/08/2018	386628/54/28/2018
86908142000177	136458378	NOECIR DO PRADO ANDRADE ME	1955894	07/08/2018	382121/54/28/2018
7936176187	1300054627	NOEL MESSIAS BENTO	1962583	07/08/2018	386035/54/28/2018
27960331000120	136897894	NOELHA BATISTA DA SILVA 00656659106	1962325	07/08/2018	386318/54/28/2018
20116287000127	135390320	NOELI LOURDES CANOFF 22958215172	1960277	07/08/2018	384212/54/28/2018
11576256000168	133837971	NOELI RODRIGUES NEVES MEOTTI - ME	1957996	07/08/2018	383790/54/28/2018
23085487000158	135894212	NOELMA LUISA DE OLIVEIRA 87697254115	1961126	07/08/2018	385466/54/28/2018
24494808000130	136219322	NOELMA NOGUEIRA MENDES 00210339195	1961546	07/08/2018	384114/54/28/2018
9475079000181	133535169	NOEMI MICHELINI BIAZI - EPP	1957118	07/08/2018	387580/54/28/2018
21726132000175	135655323	NOENA FRANCISCA DE MORAES FREITAS 50239821149	1960719	07/08/2018	386520/54/28/2018
1058859000114	131672290	NOILI MARIA KLEIN	1954959	07/08/2018	384988/54/28/2018
9118799000190	133453170	NONATO & TOME NONATO LTDA - ME	1956926	07/08/2018	382560/54/28/2018
277080000127	131581600	NORANEI R OLIVEIRA	1954897	07/08/2018	381885/54/28/2018
9286000000174	133488489	NORDESTE PRESTADORA DE SERVIÇOS E CONSTRUTORA LTDA	1957014	07/08/2018	381658/54/28/2018
37883519000175		NORHAL HOSPITALAR COMERCIAL LTDA	1958304	07/08/2018	383286/54/28/2018
22069007000100	135727286	NORLEI JOSE SCHEFFER 80772005915	1960844	07/08/2018	388629/54/28/2018
103748000110	131546333	NORMA JARDIM PRATES	1954879	07/08/2018	383192/54/28/2018
17386383000180	134722337	NORMA MARIA DE FREITAS 55054773134	1962769	07/08/2018	385930/54/28/2018
4529457000149	132022109	NORONHA BENTO & SANTOS LTDA ME	1955420	07/08/2018	385065/54/28/2018
4529457000300	133056430	NORONHA BENTO & SANTOS LTDA -ME	1956176	07/08/2018	381892/54/28/2018
5119851000171	134294220	NORTÃO IND. E COM. DE ESTRUTURAS METALICAS LTDA ME	1958854	07/08/2018	385419/54/28/2018
14474658000140	134390113	NORTE REAL COM.FABRIC.MANUT. DE CARRINHOS LTDA ME	1959067	07/08/2018	383799/54/28/2018
12125411000192	133941159	NORTE-LOG LOGISTICA E TRANSPORTES LTDA-ME	1958211	07/08/2018	385636/54/28/2018
1334804000190	133840182	NORTH AUTO CENTER - PEÇAS E SERVIÇOS EIRELI EPP	1958003	07/08/2018	388024/54/28/2018
20684525000109	135501393	NOSSA SENHORA APARECIDA COMERCIO DE PNEUS LTDA -ME	1960415	07/08/2018	386233/54/28/2018
9011330000157	133431797	NOVA AGRICOLA COMERCIO E REPRESENTAÇÕES LTDA	1956871	07/08/2018	382538/54/28/2018
12492755000130	134008405	NOVA FRONTEIRA COMÉRCIO DE SUCATAS METALICAS LTDA	1958300	07/08/2018	383284/54/28/2018
4114637000160	131987739	NOVA MODA COM DE ROUPAS E CALCADOS LTDA	1955360	07/08/2018	382021/54/28/2018
21094520000180	135585074	NOVAES & BORGES LTDA	1960538	07/08/2018	384482/54/28/2018
7564017000110	133085783	NOVAIS XAVIER & CIA LTDA	1956227	07/08/2018	382251/54/28/2018
13484196000189	134198891	NOWAK & CIA LTDA - ME	1958670	07/08/2018	388622/54/28/2018
11033647000136		NRH SANTA ROSA & CIA LTDA	1958481	07/08/2018	386376/54/28/2018
10951859000130	133740293	NS COSMETICOS LTDA EPP	1957714	07/08/2018	388309/54/28/2018
8178448000101	133231763	NSA - CERAMICAS E ACABAMENTOS LTDA	1956513	07/08/2018	383195/54/28/2018
3706467119		NUBIA SILVA AMARAL	1957722	07/08/2018	383681/54/28/2018
17817429000179	134806301	NUCILENE DE CASSIA MINGUINI MILANS 17891397830	1962788	07/08/2018	386036/54/28/2018
590527000466	133086615	NUNES & MICHELOTTI LTDA - EPP	1956228	07/08/2018	382917/54/28/2018
11689836000161	133852377	NUNES TRANSPORTES DE CARGAS LTDA-ME	1958048	07/08/2018	387158/54/28/2018
19111556000183	135339081	NUTRIAGRI COMERCIO E REPRESENTAÇÕES LTDA EPP	1960126	07/08/2018	386658/54/28/2018
19318291000199	135226228	NUTRILUCAS COMERCIO DE INSUMOS AGRICOLAS LTDA - ME	1960083	07/08/2018	386016/54/28/2018
11010595000182	133763471	NUTRITIVA PRODUTOS NUTRICIONAIS LTDA-ME	1957784	07/08/2018	387631/54/28/2018
7484083000180	133060896	NUTRIVET COM. PRODUTOS AGROPECUÁRIOS LTDA - EPP	1956188	07/08/2018	382241/54/28/2018
18612678000190	135280311	O A DE OLIVEIRA MERCADO - ME	1960022	07/08/2018	385998/54/28/2018
16777988000130	134637119	O DOS SANTOS OLIVEIRA & S. RODRIGUES LTDA	1959468	07/08/2018	389491/54/28/2018
4438789000118	132010240	O L DE MORAES	1955400	07/08/2018	385057/54/28/2018
23830093000187	136068537	O S J COMÉRCIO DE BIJUTERIAS EIRELI ME	1961310	07/08/2018	387166/54/28/2018
4259169000111	134862503	O. A. RIBEIRO EIRELI - ME	1959629	07/08/2018	389196/54/28/2018
2206418000185	133785165	O. DA SILVA ARAÚJO MARQUES - COMÉRCIO - ME	1957775	07/08/2018	383710/54/28/2018
12633311000177	134016483	O. DA SILVA NOVAES - ME	1958319	07/08/2018	383293/54/28/2018
8979268000129	133439488	O. G. DA SILVA - ME	1956873	07/08/2018	382539/54/28/2018

6991162000115	132748754	O. J. BOMBAS INJETORAS LTDA - ME	1955955	07/08/2018	382886/54/28/2018
8909781000143	133402479	O. J. DE OLIVEIRA & CIA LTDA ME	1956805	07/08/2018	381443/54/28/2018
17923072000103	134822625	O. K. OMAIS & CIA LTDA - ME	1959728	07/08/2018	389595/54/28/2018
5931534000155	132372096	O. M. DE SOUZA - ME	1955795	07/08/2018	381418/54/28/2018
19377978000103	135238340	O. R. GOMES - ME	1960106	07/08/2018	384064/54/28/2018
13675592000193	134232798	O. R. RIVA - HIDRAULICA ME	1958728	07/08/2018	388843/54/28/2018
17929352000129	134833155	OCILIA MARIA OLIVEIRA AGUIAR 00751070319	1959743	07/08/2018	389516/54/28/2018
3680974000151	131933620	OCLEA BENZAN SOARES	1955264	07/08/2018	381984/54/28/2018
951855000106	136120040	ODAHIR CARLOS FARIAS - ME	1959215	07/08/2018	389029/54/28/2018
26609651000177	130968340	ODAIR DELERA ME	1954723	07/08/2018	383196/54/28/2018
4504305000191	135283124	ODAIR JOSE DO NASCIMENTO - ME	1960154	07/08/2018	384163/54/28/2018
12412278000155	133998878	ODAIR JOSE SECATO 03493427760	1962652	07/08/2018	387982/54/28/2018
18762699000192	135077320	ODALCINA MARIANO DA SILVA 54549817100	1959955	07/08/2018	386446/54/28/2018
14073397000156	134313453	O DELICIO MANOEL DA SILVA - ME	1958904	07/08/2018	384832/54/28/2018
12735208000138	134055560	ODENIR MENDONCA 78075068815	1958384	07/08/2018	387909/54/28/2018
18418849000145	134953223	ODENIZIA BATISTA DOS SANTOS	1959851	07/08/2018	387712/54/28/2018
7615360000147	133098427	ODETE BEATRIZ SIEBNEICHLER KOASKI ME	1956256	07/08/2018	381525/54/28/2018
9050798000150	133439801	ODETE DA SILVA VAZ	1956895	07/08/2018	381332/54/28/2018
22084147000140	135728401	ODETE RIBEIRO DA SILVA 74496751968	1960846	07/08/2018	388715/54/28/2018
20438569000140	135454859	ODILA PROENCA PAZ 52231720191	1960351	07/08/2018	386282/54/28/2018
14658765000128	134402154	ODILA ROSSI PALIN 29986680115	1959089	07/08/2018	387146/54/28/2018
15658500000192	134560337	ODILZA FERMINA DOS SANTOS 80512267120	1959353	07/08/2018	389081/54/28/2018
3578256000179	135811910	OESTE EMPREENDIMENTOS IMOBILIÁRIOS LTDA ME	1960900	07/08/2018	388685/54/28/2018
9016339000150	133432785	OESTE SOFTWARE INFORMATICA COM DISTRIBUIDORA LTDA	1956872	07/08/2018	382927/54/28/2018
871663000343	131966723	OESTEMIX CONCRETO LTDA	1955321	07/08/2018	381825/54/28/2018
5788514000177	132249260	OFELIA GRACIA ARGUELLO MONTIPO ME	1955730	07/08/2018	382821/54/28/2018
3910909000175	131956779	OFFICE MOBILE COM REP E PREST SERV LTDA	1955306	07/08/2018	383008/54/28/2018
2593449000136		OFICINA DOS BITS LTDA	1955663	07/08/2018	382928/54/28/2018
7122718000108	132903768	OGS TRANSPORTADORA E LOGISTICA LTDA	1956020	07/08/2018	382166/54/28/2018
36963759000117	131304097	OLDEMAR EMILIO MANTHEY	1954774	07/08/2018	382694/54/28/2018
5121261000183	132108810	OLGA L TAURA	1955578	07/08/2018	381906/54/28/2018
22386383000110	135780772	OLIDIA APARECIDA DA SILVA 00853889120	1960937	07/08/2018	385390/54/28/2018
20496176000193	135465397	OLIMPIA AJALA DE ARAUJO 02477582135	1960372	07/08/2018	387427/54/28/2018
26536078000208	133095177	OLIMPIO ALVES DE MOURA-ME	1956247	07/08/2018	382261/54/28/2018
26607937000202	131973738	OLIMPIO MINAS NOVAS	1955329	07/08/2018	382007/54/28/2018
26607937000113	131159089	OLIMPIO MINAS NOVAS	1954740	07/08/2018	382681/54/28/2018
7568950000166	133086623	OLINDA MARIA CAMARGO CASTILHO SOARES	1956229	07/08/2018	383141/54/28/2018
16613984000116	134697588	OLINDINETE PORTO DE SOUSA DAVID 29277442115	1959487	07/08/2018	389135/54/28/2018
9504480000100	133543722	OLIVEIRA & ALIATTI LTDA - ME	1957142	07/08/2018	385700/54/28/2018
3462519000180	131995588	OLIVEIRA & CASTRO E SILVA LTDA - ME	1955371	07/08/2018	382744/54/28/2018
17875627000199	134832744	OLIVEIRA & MIYAHASHI LTDA - ME	1959737	07/08/2018	389499/54/28/2018
10230731000187	133591271	OLIVEIRA BARRETO & BARRETO LTDA ME	1957290	07/08/2018	387577/54/28/2018
22674513000200	136420257	OLIVEIRA COMERCIO DE MOVEIS EIRELI	1961786	07/08/2018	386569/54/28/2018
20918757000176	135546192	OLIVEIRA LEITE & COIMBRA LTDA - ME	1960491	07/08/2018	384465/54/28/2018
24684917000110	136283250	OLIVEIRA MEDEIROS & OLIVEIRA MEDEIROS LTDA ME	1961610	07/08/2018	387185/54/28/2018
15794433000133	134597338	OLIVEIRA MUNIZ E CIA LTDA - ME	1959409	07/08/2018	389564/54/28/2018
12981166000115	134090489	OLIVEIRA SILVA & CIA LTDA - ME	1958434	07/08/2018	383337/54/28/2018
20120033000182	135390583	OLIVIA RODRIGUES MILHOMEM 01588689352	1960282	07/08/2018	386536/54/28/2018
33699372000107	130945374	OLIVO BARANZELLI - ME	1954717	07/08/2018	381790/54/28/2018
21399865000142	135615836	OMAR OMAIS 07049708135	1960610	07/08/2018	386149/54/28/2018
6203842000127	133867889	OMEGAQUIMICA IND E COM DE PRODUTOS QUIMICOS LTDA	1957517	07/08/2018	383598/54/28/2018
9244670000128	133496384	ONIRIO DA SILVA OLIVEIRA ME	1957036	07/08/2018	385693/54/28/2018
10335229000130	133611949	ONIX AUDIO INSTRUMENTOS MUSICAIS LTDA	1957348	07/08/2018	386972/54/28/2018
10576972000182		ONOFRE ELETRO LTDA	1959069	07/08/2018	383801/54/28/2018
23096364000112		OPERA SOLUCOES EM ILUMINACAO LTDA - EPP	1961147	07/08/2018	385498/54/28/2018
10793857000160	133737322	OPTICA CENTRAL LTDA ME	1957705	07/08/2018	383675/54/28/2018
4362649000103	132002116	OPTICA E RELOJOARIA TIC TAC EIRELI	1955386	07/08/2018	385161/54/28/2018
7063771000258	133463540	OPTICA FOCUS LTDA	1956957	07/08/2018	382042/54/28/2018
22792769000122	135844738	OPTICA LUCAS LTDA ME	1961033	07/08/2018	384813/54/28/2018
6182022000104	132494000	OPTICA SOARES LTDA ME	1955852	07/08/2018	382100/54/28/2018
68571041001577	134068815	OPTOTAL HOYA LTDA	1958399	07/08/2018	387533/54/28/2018
26602946000111	130960993	ORAVIO BENTO DOS SANTOS	1954722	07/08/2018	382776/54/28/2018
1196469000100	131683314	ORENIDES DOS SANTOS	1954967	07/08/2018	385190/54/28/2018
16930180000140	134755197	ORESTES FURTADO DE SOUZA FILHO 12348228904	1959553	07/08/2018	389165/54/28/2018



2091453000104	131788094	ORESTES MOTTI EPP	1955071	07/08/2018	385036/54/28/2018
18177876000173	134912250	ORIENTAL LAVA JATO E LUBRIFICAÇÃO LTDA	1959797	07/08/2018	389264/54/28/2018
13535744000152	134252560	ORIGINAL COM E SERV DE REFRIG E SEG ELETR LTDA	1958760	07/08/2018	388596/54/28/2018
22758925000139	135852773	ORIGINAL COMERCIO DE PECAS EIRELI ME	1961029	07/08/2018	385346/54/28/2018
16679022000160	134620259	ORIVALDO DE SOUZA CORREA 40628566115	1959446	07/08/2018	389331/54/28/2018
14591489000128	134392191	ORLINDA DA SILVA MULTA 05475979677	1962710	07/08/2018	385910/54/28/2018
8889944000173	133398455	ORSOLIN COM. E REPRES. DE PROD. P/ AGROPEC. LTDA	1956796	07/08/2018	381497/54/28/2018
4716530000191	132055295	ORTO INTEGRADA COMERCIO ORTODONTICOS LTDA	1955484	07/08/2018	381745/54/28/2018
15137105000164	134479050	OSANEA NUNES PIMENTA 49542400187	1959232	07/08/2018	389034/54/28/2018
6210608000127	132643260	OSCAR BENEDITO PONCE DE OLIVEIRA - ME	1955917	07/08/2018	381510/54/28/2018
58989676215		OSEIAS MARIANO DA CRUZ	1956896	07/08/2018	382547/54/28/2018
26072043000176	136474349	OSLAN MAIA NOGUEIRA 05792982139	1961846	07/08/2018	384321/54/28/2018
10144122000105	133588750	OSMAR G DE CASTRO MOTOS ME	1957281	07/08/2018	388099/54/28/2018
20124603000102	135391008	OSMAR ALVES - ME	1960283	07/08/2018	386382/54/28/2018
25058785000265	134421329	OSMAR CANDIDO DA SILVA ME	1959140	07/08/2018	386756/54/28/2018
24788013000135	136295843	OSMAR JOSE DE MELO ME	1961632	07/08/2018	384229/54/28/2018
8858738000104	133390110	OSMAR TADASHI KIMURA	1956773	07/08/2018	381489/54/28/2018
11698663000148	133917401	OSMAR ZALESKI MADALOSSO 17608465972	1958099	07/08/2018	383391/54/28/2018
19106312000102	135174945	OSNAN RIBEIRO FREITAS 27344487187	1960034	07/08/2018	384033/54/28/2018
7036201000198	132892820	OSORIO COUTINHO - ME	1956013	07/08/2018	381641/54/28/2018
24897102000110	136338100	OSTON LUIZ BARBOSA DE SOUSA ME	1961675	07/08/2018	384244/54/28/2018
20207653000153	135409373	OSVALDINO XAVIER PONCE 61596370106	1962937	07/08/2018	386102/54/28/2018
14953058000164	134444248	OSVALDO CAMPOS DA SILVA 27493482187	1962719	07/08/2018	388180/54/28/2018
2464245000448	135153344	OSVALDO GRECHI & CIA LTDA	1960009	07/08/2018	387196/54/28/2018
27354768000110	136787770	OSVALDO RIBEIRO DE LIMA 34468838191	1962182	07/08/2018	386417/54/28/2018
9438316000134	133525856	OTAVIO CEZAR GRACIOLI CAMARGO ME	1957095	07/08/2018	385720/54/28/2018
23584889000105	136015972	ÓTICA BOM PREÇO COMERCIO VAREJISTA DE ARTIGOS DE OPTICA EIRELI ME	1961264	07/08/2018	388032/54/28/2018
1652633000147	131730398	OTICA DIMENSAO LIMITADA	1955017	07/08/2018	385176/54/28/2018
7656321000198	133377245	OTICA FOCAL LTDA	1956749	07/08/2018	382463/54/28/2018
36966554000195	131306219	OTICA JAPAO LTDA	1954776	07/08/2018	383143/54/28/2018
525984000205	132013622	OTICA LOANDA LTDA - ME	1955407	07/08/2018	385059/54/28/2018
26553719000143	131202685	OTICA M A R LTDA	1954745	07/08/2018	382803/54/28/2018
7676863000718	133632075	ÓTICA MATIZ LTDA EPP	1957432	07/08/2018	383565/54/28/2018
8028556000521	135397588	ÓTICA MUNDIAL LTDA ME	1960289	07/08/2018	384217/54/28/2018
96483000250	131683900	OTICA OURO PRETO LTDA	1954970	07/08/2018	384992/54/28/2018
7380771000109	133075702	OTICA PHERFIL LTDA - ME	1956211	07/08/2018	383030/54/28/2018
5567626000106	132167379	OTICA PIRAMIDE LTDA	1955672	07/08/2018	381946/54/28/2018
12029271000159	133907759	OTICA SAFIRA LTDA ME	1958162	07/08/2018	383415/54/28/2018
1907740000179	130322377	OTICA SANTA CATARINA LTDA	1954624	07/08/2018	382635/54/28/2018
26473576000674	136570658	OTICA SEU FILO EIRELI	1961963	07/08/2018	384366/54/28/2018
1068959000636	132877767	ÓTICA VISORAMA LTDA - ME	1956003	07/08/2018	382161/54/28/2018
21541969000140	135659124	ÓTICAS SELF CARE EIRELI - ME	1960655	07/08/2018	384612/54/28/2018
20596580000139	135479479	OTOHARA & AMORIM LTDA - ME	1960401	07/08/2018	387694/54/28/2018
8884885000140	133397327	OTTONELLI & OTTONELLI LTDA	1956794	07/08/2018	382510/54/28/2018
73692394000160	131494678	OXIGENIO MATO GROSSO LTDA. - ME	1954852	07/08/2018	382808/54/28/2018
13326454000107	134168950	OZANA DA SILVA SOUZA 90899792120	1962677	07/08/2018	385897/54/28/2018
18384563000196	135069947	OZEIAS CARLOS VIEIRA & CIA LTDA - ME	1959945	07/08/2018	383997/54/28/2018
13488169000184	134210816	OZERIO TEIXEIRA LIMA 87672626353	1958691	07/08/2018	388564/54/28/2018
13653102000158	134718941	OZIEL SOUZA DE OLIVEIRA 97483206187	1959033	07/08/2018	384887/54/28/2018
19708410000110	135302145	OZON - GERADORES DE OZÔNIO IND. COMÉRCIO LTDA-EPP	1960175	07/08/2018	386518/54/28/2018
13160351000101	134128281	P C BORGES DA SILVA	1958521	07/08/2018	387044/54/28/2018
10792098000110	133710203	P C DA SILVA BARBOSA	1957637	07/08/2018	383648/54/28/2018
13596345000100	134225236	P C DE OLIVEIRA COMERCIO DE ROUPAS ME	1958707	07/08/2018	388849/54/28/2018
7232434000166	132987015	P I DA SILVA BARNABE - ME	1956075	07/08/2018	382193/54/28/2018
2529395000220	131893777	P L PNEUS E LUBRIFICANTES LTDA	1955207	07/08/2018	386772/54/28/2018
8787330000180	133372103	P L SOARES & CIA LTDA	1956731	07/08/2018	382459/54/28/2018
11232869000188	133788296	P P REZENDE	1957857	07/08/2018	387800/54/28/2018
20687756000168	135494397	P. C. DA SILVA RESTAURANTE - ME	1960424	07/08/2018	387199/54/28/2018
11893896000100	133897087	P. C. RAYE DE AGUIAR CLINICA MEDICA - ME	1958143	07/08/2018	383410/54/28/2018
13197115000160	134146395	P. DA SILVA SANTOS ME	1958566	07/08/2018	388881/54/28/2018
9629263000139	133566498	P. DE JESUS FERREIRA LEITE	1957203	07/08/2018	383473/54/28/2018
9128866000157	133456412	P. J. TRANSPORTES RODOVIARIOS LTDA	1956935	07/08/2018	382567/54/28/2018
7898742000125	133171639	P. R. DOS SANTOS E CIA LTDA-ME	1956408	07/08/2018	383184/54/28/2018
10698160000100	133758710	P. R. FERREIRA DE SOUZA ME	1957585	07/08/2018	386934/54/28/2018

8381637000187	133273598	P. RAMOS & CIA LTDA EPP	1956578	07/08/2018	382395/54/28/2018
17445061000165	134748662	P. S. DOS SANTOS - ME	1959631	07/08/2018	389292/54/28/2018
10570283000160	133658074	P. V. TRINDADE - COMERCIO - ME	1957502	07/08/2018	388325/54/28/2018
9158595000182	133461823	P.A BENITEZ IBANEZ	1956953	07/08/2018	382039/54/28/2018
10723477000159		P.H.S. DE SOUZA E CIA LTDA - ME	1957856	07/08/2018	387912/54/28/2018
5822608000115	132290065	P.R.MARIM & CIA LTDA	1955752	07/08/2018	382742/54/28/2018
5461506000111	132147998	P.V. PAIVA DE CASTRO - ME	1955656	07/08/2018	381939/54/28/2018
8505514000100	133298116	PABLO FERNANDES DE CARVALHO	1956618	07/08/2018	382950/54/28/2018
20294816000182	135426529	PABLO GLEIBSON DA SILVA 05368818122	1960327	07/08/2018	386268/54/28/2018
22425941000100	135785022	PABLO RAFAEL BIZERRA 01962652157	1960946	07/08/2018	385518/54/28/2018
3658967000404	131952528	PACHECO E MENDONCA PACHECO LTDA	1955300	07/08/2018	382002/54/28/2018
22164385000165	136446957	PADARIA CPA LTDA EPP	1961032	07/08/2018	385532/54/28/2018
7125937000132	133093298	PADILHA & MACARIO LTDA ME	1956243	07/08/2018	382812/54/28/2018
5560825000184	132176360	PADUAN BENATTI & CIA LTDA ME	1955680	07/08/2018	381865/54/28/2018
5319316000164	132122758	PAIM PEÇAS E SERVIÇOS P/ VEÍCULOS AUTOMOTORES LTD	1955608	07/08/2018	381788/54/28/2018
24487268000168	136218229	PALMERINA CUNHA CANTANHEDE 35483709187	1961544	07/08/2018	386427/54/28/2018
18991473000163	135141443	PALMIRA MARTINS ZANETE GOMES - ME	1960002	07/08/2018	384013/54/28/2018
12104754000170	133955656	PAMELA NANCY OLIVEIRA SALES 01042176183	1958233	07/08/2018	383446/54/28/2018
12386287000119		PAMPA RENTAL LOC DE MAQUINAS LTDA	1958636	07/08/2018	388712/54/28/2018
23890553000162	136317537	PANAMA DISTRIBUIDORA AGUA E BEBIDAS EIRELI ME	1961336	07/08/2018	388078/54/28/2018
9663695000166	133587576	PANG MARTIM TERRAPLANAGEM LTDA ME	1957249	07/08/2018	387357/54/28/2018
10194218000188	133598306	PANIAGO & ORSI NETO LTDA - EPP	1957320	07/08/2018	383518/54/28/2018
3944287000104	131111590	PANIFICACAO RONDONOPOLIS LTDA	1954730	07/08/2018	382737/54/28/2018
14227935000110	134332881	PANIFICADORA CARAMELLAS LTDA - ME	1958952	07/08/2018	384849/54/28/2018
5095470000108	132114143	PANIFICADORA E CONFEITARIA A. M. C. LTDA	1955593	07/08/2018	381823/54/28/2018
6037718000139	132499789	PANIFICADORA E MERCEARIA CRAVO E CANELA LTDA - ME	1955854	07/08/2018	382102/54/28/2018
9540588000140	133551164	PANIFICADORA PETIT GATEAU LTDA ME	1957153	07/08/2018	383372/54/28/2018
11030348000148	133754731	PANTANAL COMÉRCIO DE PRODUTOS IMPORTADOS LTDA ME	1957754	07/08/2018	383697/54/28/2018
8802987000170	133376400	PANTANAL DISTRIBUIDORA DE COSMETICOS LTDA	1956747	07/08/2018	382766/54/28/2018
19668112000143	135511992	PANTANAL PRIMAVERA MINIMERCADO LTDA. - ME	1960322	07/08/2018	384373/54/28/2018
73681538000182	134150210	PANTANAL-COMERCIO DE PEÇAS E PNEUS LTDA	1958577	07/08/2018	388635/54/28/2018
19586078000168	135277787	PAOLA SIMONE SILVEIRA DE SANTANA 52260089100	1962901	07/08/2018	388198/54/28/2018
10343849000111	133613992	PAPELARIA DESPRAIADO LTDA	1957362	07/08/2018	388286/54/28/2018
18090652000120	134883047	PAPELARIA KRAFT LTDA - ME	1959782	07/08/2018	389255/54/28/2018
8645933000148	133325830	PAPPIS & CIA. LTDA.	1956663	07/08/2018	381305/54/28/2018
97527994000130	134287460	PARA SEU CONFORTO - COM ELETR E SERV EIRELI - ME	1958838	07/08/2018	385321/54/28/2018
19937211000183	135386462	PARANA CONSTRUÇÕES LTDA - ME	1960276	07/08/2018	386400/54/28/2018
24454299000112	136226418	PARANAITA COURO E MODA LTDA EPP	1961553	07/08/2018	384117/54/28/2018
11677072000194	133848256	PARCERIA DISTRIBUIDORA DE COSMETICOS LTDA - ME	1958032	07/08/2018	387124/54/28/2018
12306966000130	133990141	PARDAL LOJA DE CONVENIÊNCIA LTDA EPP	1958281	07/08/2018	385702/54/28/2018
3187937000106	130399531	PARLOW E CIA LTDA ME	1954637	07/08/2018	382640/54/28/2018
512777003401	134414020	PASSAREDO TRANSPORTES AEREOS LTDA	1959121	07/08/2018	386784/54/28/2018
17338394000195	134714601	PASSION LINGERIE COMERCIO DE CONFECÇÕES LTDA ME	1959599	07/08/2018	389187/54/28/2018
26804815000117		PASSO CERTO REPRESENTACOES LTDA	1956190	07/08/2018	382748/54/28/2018
11607343000135	133880591	PATRIC DA SILVA FERNANDES 68959257168	1962633	07/08/2018	385879/54/28/2018
20735532000184	135505216	PATRICIA ALEXANDRA MANTOVAN CARNEIRO 03163374980	1960441	07/08/2018	384444/54/28/2018
27638521000125	136839401	PATRICIA BANDEIRA 00786874384	1962238	07/08/2018	384657/54/28/2018
10879152000160	133723747	PATRICIA CRISTINA DE ALBUQUERQUE MELLO - ME	1957675	07/08/2018	387612/54/28/2018
15772422000152	134575881	PATRICIA DE AGUIAR SILVA -ME	1959373	07/08/2018	389403/54/28/2018
23702816000162	136032940	PATRICIA DE ARRUDA RONDON 01464940169	1961280	07/08/2018	383875/54/28/2018
3012196137		PATRICIA DE SOUZA CAMPOS BUENO	1957062	07/08/2018	385750/54/28/2018
26196523000149	136511937	PATRICIA FAGUNDES DE SOUZA 04303187151	1961894	07/08/2018	385982/54/28/2018
27856352000108	136872778	PATRICIA HELENA FERRER ANDRADE 57193355104	1962296	07/08/2018	386012/54/28/2018
5807662000191	132260700	PATRICIA LAGEMANN	1955736	07/08/2018	381972/54/28/2018
22833879000195	135848865	PATRICIA MARTINS SOARES DE ALENCAR 02174710137	1961052	07/08/2018	385584/54/28/2018
155107000109	131560034	PATRICIA MIASHIRO DE ARAUJO & CIA LTDA	1954890	07/08/2018	381214/54/28/2018
21593395000153	135639751	PATRICIA MINAMI 04261162164	1960675	07/08/2018	386170/54/28/2018
28137592000107	136915272	PATRICIA PEREIRA 38380257847	1962378	07/08/2018	384712/54/28/2018
17247611000131	134704819	PATRICIA PINHEIRO DA COSTA CAMPOS 96173360144	1959584	07/08/2018	389592/54/28/2018
20822724000128	135521220	PATRICIA SANTOS SILVA 01148768190	1960463	07/08/2018	387670/54/28/2018
29046898000110	137044887	PATRICIA SILVA DOS SANTOS 09790664419	1962536	07/08/2018	388653/54/28/2018
20376377000157	135478170	PATRICIA SUELLEN DA SILVA DE LIMA ME	1960368	07/08/2018	384399/54/28/2018
27355447000130	136787932	PATRICIO SANTOS TEIXEIRA 02297433158	1962183	07/08/2018	384554/54/28/2018

13620055000146	134233875	PAULA ARAUJO COSTA 03975022140	1958729	07/08/2018	388669/54/28/2018
18651335000135	135052785	PAULA C. ALMEIDA E CIA LTDA ME	1959919	07/08/2018	387667/54/28/2018
21368893000100	135613230	PAULA DA SILVA 52306437149	1960601	07/08/2018	387035/54/28/2018
27959961000184	136897835	PAULA MARTINS NOVAES 04340122114	1962344	07/08/2018	387024/54/28/2018
27181366000160	136792600	PAULA MORGADO DE OLIVEIRA 97962112115	1962172	07/08/2018	384550/54/28/2018
2707037133		PAULA OLIVEIRA LUCIALDO LANDIM	1958465	07/08/2018	383353/54/28/2018
9244688000120	133478920	PAULA TANIA SEGATE - COMERCIO ME	1956993	07/08/2018	382806/54/28/2018
22060716000117	135726719	PAULO ANDRE SANTANA 82963665920	1960841	07/08/2018	388870/54/28/2018
77188597000174	133527875	PAULO AUGUSTO SANCHES NEGRINI - ME	1957104	07/08/2018	386797/54/28/2018
3549486000100	131918486	PAULO B DA COSTA E CIA LTDA	1955246	07/08/2018	387482/54/28/2018
19076838000197	135164818	PAULO BEZERRA DE CASTRO 75884500106	1960020	07/08/2018	386396/54/28/2018
28715601000108	137003277	PAULO CESAR DIAS DA SILVA 88399591149	1962486	07/08/2018	388956/54/28/2018
1102958000156	131674145	PAULO CESAR P DA SILVA	1954962	07/08/2018	384989/54/28/2018
19227317000193	135199379	PAULO CESAR SILVA FARIA 00042752175	1962869	07/08/2018	386071/54/28/2018
9517189000169	133544184	PAULO CEZAR PIRES -ME	1957143	07/08/2018	387853/54/28/2018
1431010000144	131707345	PAULO CHERES LOPES - ME	1954992	07/08/2018	385265/54/28/2018
15149868000125	134479998	PAULO DA SILVA MOTTA-ME	1959234	07/08/2018	389495/54/28/2018
23240733000107	136844936	PAULO DE TARSO DOS SANTOS MARTINS ME	1961192	07/08/2018	385543/54/28/2018
14268884000174	134344758	PAULO DIAS - ME	1958982	07/08/2018	384864/54/28/2018
24395218000150	136327583	PAULO E. MALINSKI ME	1961664	07/08/2018	387001/54/28/2018
20690990000144	135497337	PAULO GILBERTO MAIA DOS SANTOS 58411267253	1960433	07/08/2018	384440/54/28/2018
10259696000129	133597318	PAULO GOMES	1957312	07/08/2018	383514/54/28/2018
22346533000162	135770971	PAULO HENRIQUE ALVES FRANCA 05227766126	1960911	07/08/2018	388475/54/28/2018
17329511000154	134720466	PAULO HENRIQUE DOS REIS RODRIGUES - ME	1959606	07/08/2018	389433/54/28/2018
22156746000121	135745128	PAULO HENRIQUE DOS SANTOS MENDES 05337816128	1960872	07/08/2018	388903/54/28/2018
20546333000128	135473608	PAULO HENRIQUE OLIVEIRA 06828753682	1960391	07/08/2018	384405/54/28/2018
3422611000116	131901737	PAULO JOSE DAL BEM	1955221	07/08/2018	387838/54/28/2018
2601716380		PAULO KYD MIRANDA AMORIM	1958266	07/08/2018	387843/54/28/2018
22659289000198	135821290	PAULO LEONARDO ALVES MELO 02762648190	1961003	07/08/2018	385485/54/28/2018
21652530000194	135644917	PAULO MIGUEL WENDLING 56904223987	1960690	07/08/2018	386355/54/28/2018
22262260000178	135758718	PAULO RICARDO DIAS 84037865149	1960896	07/08/2018	388787/54/28/2018
27180497000123	136809383	PAULO RICARDO SILVA NUNES 03501079125	1962159	07/08/2018	384546/54/28/2018
27300298000101	136773567	PAULO ROBERTO FRANCO 47395486153	1962164	07/08/2018	387458/54/28/2018
15703087000130	134566920	PAULO ROBERTO PARDIM DOS SANTOS 89631633187	1959365	07/08/2018	389612/54/28/2018
13887670000113	134276892	PAULO SERGIO DE JESUS 75597160672	1962686	07/08/2018	385902/54/28/2018
13168790000160	134133226	PAULO SERGIO SOARES SERIANO JUNIOR 03544407132	1958537	07/08/2018	384740/54/28/2018
25027445000196	136346960	PAULO VALENTIM GURGEL 17300215300	1961689	07/08/2018	384249/54/28/2018
5941995000109	132404044	PAULO ZUZA DE SOUZA - ME	1955813	07/08/2018	381897/54/28/2018
5941995000290	133588858	PAULO ZUZA DE SOUZA - ME	1957282	07/08/2018	387593/54/28/2018
23044170000173	135884462	PEDRO ANTONIO DA SILVA FILHO 06089239151	1961109	07/08/2018	384932/54/28/2018
7779262618		PEDRO AUGUSTO BATISTA VELOSO	1961700	07/08/2018	384257/54/28/2018
3948650000151	131158929	PEDRO CARVALHO PERES - ME	1954739	07/08/2018	383182/54/28/2018
9636904000182	133576744	PEDRO CONCHE DE SOUZA ME	1957220	07/08/2018	383482/54/28/2018
5585190000170	132170523	PEDRO ENIO DOS SANTOS - ME	1955676	07/08/2018	382736/54/28/2018
8154861000136	133915468	PEDRO FERREIRA DOS SANTOS 27248160210	1956628	07/08/2018	382418/54/28/2018
83682163115		PEDRO HELIS SEREJO MORAES	1956639	07/08/2018	381740/54/28/2018
4968096000137	132081741	PEDRO MATOS MOURA	1955529	07/08/2018	382492/54/28/2018
4295056000171	131993496	PEDRO N C DE CARVALHO	1955368	07/08/2018	382996/54/28/2018
11403881000108	133815242	PEDRO NATERCIO DE AQUINO ME	1957932	07/08/2018	383770/54/28/2018
27823983000112	136866433	PEDRO PEREIRA RODRIGUES 28399137120	1962287	07/08/2018	385950/54/28/2018
9510461000189	133545628	PEDRONILIA PEREIRA DA SILVA ME	1957145	07/08/2018	383368/54/28/2018
7960939000147	133186679	PEIXARIA 4 R LTDA ME	1956443	07/08/2018	382339/54/28/2018
9542588000180	133548899	PEIXARIA DA VOVÓ COMÉRCIO DE ALIMENTOS LTDA	1957150	07/08/2018	383371/54/28/2018
11369797000115	133808076	PEIXARIA RAIZES DA TERRA LTDA ME	1957908	07/08/2018	387760/54/28/2018
8716638000135	133349080	PELLARIGO E PELLARIGO LTDA	1956705	07/08/2018	383095/54/28/2018
7505116000393	133214559	PENNZZO TRANSPORTES LTDA EPP	1956494	07/08/2018	381345/54/28/2018
8215787000110	133533158	PERDONSINI DIAS E CUSTODIO LTDA -ME	1957082	07/08/2018	388297/54/28/2018
5603749000147	133771334	PEREIRA CONSTRUÇOES E SERVICOS LTDA-EPP	1957389	07/08/2018	385630/54/28/2018
16862533000112	134651146	PEREIRA NARDI & NARDI LTDA - ME	1959493	07/08/2018	389510/54/28/2018
10559478000100	133655709	PEREIRA TOSTA & TOSTA LTDA	1957495	07/08/2018	385661/54/28/2018
5015852000176	132084295	PERES SIQUEIRA & CIA LTDA - EPP	1955533	07/08/2018	387565/54/28/2018
15171322000170	134502833	PERFUMARIA AROMAS DE SORRISO LTDA ME	1962727	07/08/2018	387965/54/28/2018
14422903000175	134365704	PERICLES ALMEIDA PEREIRA 86795945120	1959025	07/08/2018	384883/54/28/2018
23357443000130	135952468	PERICLES SANTOS BOTELHO 03580039113	1961191	07/08/2018	384959/54/28/2018
3996979000198	131965085	PERSONALITE MIDIA EXTERIOR E PROD PROMOC. EIRELI	1955317	07/08/2018	382779/54/28/2018



2389050000141	136084826	PERVALLE IND E COM DE TINTAS E ARGAMASSAS LTDA ME	1961350	07/08/2018	388160/54/28/2018
15038556000144	134454286	PET SHOP PRIME - LTDA ME	1959187	07/08/2018	387871/54/28/2018
27871264000177		PETHERSON DOS SANTOS GOMES MIRANDA 45553296862	1962391	07/08/2018	388481/54/28/2018
467505000160	133464660	PETISCARIA E PIZZARIA PAOLA LTDA	1956964	07/08/2018	382044/54/28/2018
37514783000212	133614913	PETROPAULO COMERCIO DE DERIVADOS DE PETROLEO LTDA	1957347	07/08/2018	383533/54/28/2018
25360979000130	136487505	PETROSOJA COMERCIO ATACADISTA DE GRÃOS EIRELI ME	1961799	07/08/2018	384299/54/28/2018
12829890000128	134062892	PIÁ TRANSPORTES LTDA - ME	1958387	07/08/2018	383314/54/28/2018
1196537000131		PICA PAU MOTOS LTDA	1957109	07/08/2018	383279/54/28/2018
7642357000112	133106780	PILGER & PILGER LTDA ME	1956274	07/08/2018	381572/54/28/2018
4528630000194	132024284	PIMENTA VINHA & VINHA LTDA	1955424	07/08/2018	387165/54/28/2018
13832935000186	134290712	PINA REPRESENTAÇÕES COMERCIAIS LTDA	1958848	07/08/2018	385400/54/28/2018
5511651000160	133960170	PINHEIRO CONSTRUÇÕES E PAISAGISMO LTDA. ME	1956428	07/08/2018	382335/54/28/2018
8752082000132	133369510	PINHEIRO E CUNHA LTDA	1956723	07/08/2018	383027/54/28/2018
9300829000184	133490920	PINHEIRO RAMOS & SANTOS DE ALMEIDA LTDA	1957021	07/08/2018	383244/54/28/2018
29027639000142	137040679	PINK COSMETICOS LTDA ME	1962532	07/08/2018	388758/54/28/2018
22721916000173	135860121	PIRANI & PIRANI LTDA ME	1961010	07/08/2018	384802/54/28/2018
33069758000135	130773999	PIRES INDUSTRIA E COMERCIO DE ARTEFATOS DE PNEUS L	1954700	07/08/2018	381494/54/28/2018
10514771000150	133646920	PIT STOP COMERCIO DE PRODUTOS ALIMENTICIOS LTDA ME	1957474	07/08/2018	385603/54/28/2018
4132823000121	131979876	PITTER MARCONI RIEGER	1955343	07/08/2018	383130/54/28/2018
10462401000117	133636070	PIZZARIA GIUSEPPE LTDA ME	1957442	07/08/2018	383567/54/28/2018
25343514000170	136423124	PIZZARIA LA BELLA EIRELI EPP	1961788	07/08/2018	387053/54/28/2018
9563583000133	133553167	PIZZARIA LA BELLA LTDA-ME	1957166	07/08/2018	383378/54/28/2018
7251306000160	132952548	PIZZARIA NOVO HORIZONTE LTDA	1956053	07/08/2018	382182/54/28/2018
958058000142	130187240	PIZZARIA TORRE DE PISA LTDA	1954606	07/08/2018	381506/54/28/2018
4264483000192	131989510	PLAMAK COMÉRCIO DE PEÇAS AGRICOLAS LTDA - ME	1962608	07/08/2018	388263/54/28/2018
3842028000164	133686264	PLANALTO AUTO PEÇAS LTDA EPP	1957571	07/08/2018	383614/54/28/2018
3133991000179	131883240	PLANAX RECONDICIONADORA LTDA	1955196	07/08/2018	385117/54/28/2018
18814006000168	136037054	PLANTA FLORA FLORESTAL LTDA - ME	1961265	07/08/2018	383870/54/28/2018
3736010000188		PLASNOVA LOUVEIRA IND E COM LTDA	1957107	07/08/2018	387572/54/28/2018
12981634000151		PLATINA TRANSPORTES LTDA	1962576	07/08/2018	388558/54/28/2018
28770412000120	137054726	PLATOLESTE EMBREAGENS PVA EIRELI EPP	1962531	07/08/2018	388934/54/28/2018
5877756000137	132518678	PM ACESSORIOS E BIJUTERIAS LTDA - ME	1955863	07/08/2018	382108/54/28/2018
24141056000124	136213766	PMS FOODS PRODUÇÃO E COMERCIO DE DOCES LTDA ME	1961462	07/08/2018	387168/54/28/2018
12975969000167	134314603	POFFO COM E DISTR DE REFRIGERANTES LTDA ME	1958913	07/08/2018	385482/54/28/2018
13196973000190	134140893	POIATTI BRANDAO & CIA LTDA ME	1958553	07/08/2018	384746/54/28/2018
20289284000195	136925243	POLIANA BRITO DA MATA 03596345162	1960414	07/08/2018	384432/54/28/2018
12253953000140	133962199	POLIANA ROSA CAMARGO DA SILVA	1958242	07/08/2018	388335/54/28/2018
22149765000120	135744580	POLIANO GOMES VIEIRA 00726911151	1960870	07/08/2018	388884/54/28/2018
39118153000173		POLIPARTES COM. REFRIG. AR CONDICIONADO LTDA - EPP	1956569	07/08/2018	381701/54/28/2018
11542391000192	133865088	POLLIANA CABRAL DE ALBUQUERQUE 97650510182	1958041	07/08/2018	383220/54/28/2018
840436106		POLLIANA ELENA VARNIER	1955635	07/08/2018	382765/54/28/2018
4007454108		POLLYANA CABRAL DE LARA	1958758	07/08/2018	388594/54/28/2018
28179518000153	136921353	POLLYANA DE SOUZA CAMARGO 09037556965	1962384	07/08/2018	387412/54/28/2018
23875106000134	136071007	POLLYANA MONALLYZA MARTINS DA SILVA 04988780155	1961322	07/08/2018	387543/54/28/2018
23861525000117	136067271	POLYANA VEIGA DA SILVA 02435235135	1961319	07/08/2018	383887/54/28/2018
4369265000201	135976936	POMODORI COMERCIO DE ALIMENTOS LTDA - ME	1961184	07/08/2018	385553/54/28/2018
14739255000185	134409949	PONTAL TENDAS LTDA ME	1959107	07/08/2018	383821/54/28/2018
10869807000119	133721477	PONTO MAIS TECNOLOGIA E INFORMATICA LTDA ME	1957671	07/08/2018	388006/54/28/2018
18228313000167	134923219	PORFIRIO INDUSTRIA E COMERCIO DE ALIMENTOS LTDA ME	1959807	07/08/2018	383927/54/28/2018
20120202000184	135437679	PORTELA BRITO LAJES E ARTEFATOS DE CIMENTO LTDA ME	1960299	07/08/2018	387048/54/28/2018
20385271000110	135470676	PORTELLA INDUSTRIA E COMERCIO DE MADEIRA E ARTEFAT	1960366	07/08/2018	386321/54/28/2018
23894950000102	136138136	PORTOAMAZON SERVIÇOS E COMÉRCIO EIRELI ME	1961331	07/08/2018	387758/54/28/2018
17194625000215	134812905	POSITIVA CONFECÇÕES LTDA	1959717	07/08/2018	389232/54/28/2018
12525407000111	134033213	POSTO 2010 COMERCIO DE COMBUSTIVEIS LTDA - ME	1958315	07/08/2018	385644/54/28/2018
3030259000173	131878689	POSTO DE MOLAS CINCO RODAS LTDA	1955189	07/08/2018	385113/54/28/2018
11777378842		POSTO TREVAO	1961699	07/08/2018	384256/54/28/2018
10669434000132	133718867	POSTOMAI COM. DE COMB. E DERIV. DE PETROLEO LTDA	1957658	07/08/2018	388344/54/28/2018

7384908000195	133029557	POWER RECICLADORA DE PNEUMATICOS LTDA	1956127	07/08/2018	381596/54/28/2018
15721927000198	135859727	PPER FRETES E TRANSPORTES LTDA	1960159	07/08/2018	386450/54/28/2018
13022695000154	134131061	PRATUS RESTAURANTES E LANCHONETE LTDA ME	1958533	07/08/2018	386168/54/28/2018
24131584000100		PREMIUM LINE CONFECÇOES LTDA - ME	1961994	07/08/2018	384416/54/28/2018
8390359000124	133322548	PREMOLDAR REPRESENTAÇÃO COMERCIAL EIRELI	1956657	07/08/2018	382431/54/28/2018
3367122000109	131898353	PRESTOBAT BATERIAS AUTO ELETRICA LTDA	1955219	07/08/2018	385714/54/28/2018
10994060000120	133748871	PRETA BRANCA CONFECÇÕES LTDA - ME	1957738	07/08/2018	383690/54/28/2018
8264623000183	133244334	PRICYLA PORTES SODEIRO	1956533	07/08/2018	381579/54/28/2018
22143474000125	135797977	PRIMA LESTE AGRICOLA EIRELE ME	1960931	07/08/2018	384772/54/28/2018
13769828000150	134253876	PRIMAK DE OLIVEIRA & CIA LTDA	1958763	07/08/2018	388727/54/28/2018
11325994000132	133803066	PRIMAVERA PISCINAS COMERCIO LTDA	1957888	07/08/2018	387167/54/28/2018
19191174000107	135193486	PRIME COMER. DE PEÇAS P/ BICI. E MOTOCICLETAS LTDA	1960053	07/08/2018	384041/54/28/2018
26217509000184	136523315	PRIME MARMORES E GRANITOS EIRELI ME	1961909	07/08/2018	385972/54/28/2018
17137190000196	134701038	PRIME SUPLE ALIMEN E ARTIGOS ESPORTIVOS LTDA ME	1959576	07/08/2018	389569/54/28/2018
13762267000168	134260066	PRIMEX IMP.EXP.E COM. DE COSMETICOS E PER.LTDA EPP	1958773	07/08/2018	388809/54/28/2018
10429929000194	133630781	PRIMO MACIEL & DE FREITAS LTDA - ME	1957426	07/08/2018	387387/54/28/2018
9427788000191	133523390	PRIMOS EMBALAGENS LTDA - ME	1957088	07/08/2018	383273/54/28/2018
12710467000104	134050070	PRISCILA BEATRIZ DA SILVA TESSARO 03997692181	1958375	07/08/2018	385680/54/28/2018
5792277000118	132271702	PRISCILA DE AZEVEDO CORREA DANTAS - ME	1955739	07/08/2018	381975/54/28/2018
11659337000121	133889629	PRISCILA GOMES CHIARI - ME	1958095	07/08/2018	385600/54/28/2018
12196128000151	133973883	PRISCILA RODRIGUES SEGURA 01177859114	1958257	07/08/2018	383458/54/28/2018
22347336000168	135772753	PRISCILA TAVARES DA SILVA CONVENIENCIA ME	1960913	07/08/2018	388476/54/28/2018
92494358191		PRISCILIA MARTINS BONINI	1956467	07/08/2018	382349/54/28/2018
28476535000152	136966942	PRISCILLA FERNANDA PICOTE 03365410155	1962434	07/08/2018	388623/54/28/2018
24590240000151	136243495	PRISCYLLA DOS SANTOS LIMA 03585548105	1961574	07/08/2018	387952/54/28/2018
7797449000171	133142183	PRISMA CONSTRUÇÕES E SERVIÇOS LTDA-EPP	1956349	07/08/2018	382303/54/28/2018
8692678000275	133767825	PRM COMERCIO DE PRODUTOS ALIMENTICIOS LTDA	1957798	07/08/2018	383715/54/28/2018
11908509000153		PRO COSMETICS COM. DE COSMETICOS LTDA	1960393	07/08/2018	387220/54/28/2018
24765075000121	130621650	PRO SOLO PRODUTOS AGROPECUARIOS LTDA	1954678	07/08/2018	382845/54/28/2018
5797621000161	132261219	PRODETER-DISTRIB.DE PROD.PARA HIGIENIZAÇÃO LTDA	1955737	07/08/2018	381973/54/28/2018
9559541000129	133553000	PRODUCAMPO TRANSPORTES RODOVIÁRIO LTDA	1957165	07/08/2018	387112/54/28/2018
7547502000186	133081613	PRODUTIVA CONSTRUCAO CIVIL LTDA - EPP	1956219	07/08/2018	381894/54/28/2018
10812219000149		PRODUTOS HOSPITALARES MEDBLANC LTDA	1958280	07/08/2018	387880/54/28/2018
669736000157	131981722	PROLINE INFORMATICA LTDA	1955349	07/08/2018	381229/54/28/2018
20796393000107	135533392	PROSAUDE PRODUTOS NATURAIS PVA COMERCIO LTDA - ME	1960456	07/08/2018	384451/54/28/2018
23340627000197	135968674	PROSINAL SINALIZAÇÃO DE VIAS LTDA. - ME.	1961204	07/08/2018	385430/54/28/2018
6326850000160	132616220	PROSPERAR COMERCIO E SERVIÇOS EIRELI ME	1955903	07/08/2018	382125/54/28/2018
8588486000132	133317560	PROSYSTEM INFORMATICA LTDA ME	1956651	07/08/2018	382877/54/28/2018
24095411000176		Protect EPI Confeccoes Eireli-ME	1961811	07/08/2018	384305/54/28/2018
3479300000193	130840661	PROTIL PRODUTOS OTICOS LTDA	1954707	07/08/2018	382863/54/28/2018
17883169000130	134896254	PS COM PROD EQUIP ODONT. E HOSPITALARES LTDA ME	1959769	07/08/2018	389477/54/28/2018
3544562000275	135152623	PSG AMBIENTAL LTDA - EPP	1962775	07/08/2018	385934/54/28/2018
7076450000107	132801507	PUDELL & PUDELL LTDA. - ME.	1955973	07/08/2018	382149/54/28/2018
15686117000148	134561961	PWR SERVICOS DE TELECOMUNICACAO EIRELI - EPP	1959354	07/08/2018	389610/54/28/2018

9044235028674	134539192	Q1 COMERCIAL DE ROUPAS S.A.	1959328	07/08/2018	389461/54/28/2018
7059092000124	134684630	QUALIFICARE COMÉRCIO, IMPORTAÇÃO E EXPORTAÇÃO LTDA	1957325	07/08/2018	383522/54/28/2018
13168214000113	136189440	QUALITY SERVICE SERVIÇOS EM ELETRODOMESTICOS LTDA	1958584	07/08/2018	388869/54/28/2018
19618096000184	135286638	QUEILA CRISTINA DA SILVA 01099560101	1960157	07/08/2018	384164/54/28/2018
14546075000187	135889243	QUEINE NASCIMENTO MOURA 96958049187	1959308	07/08/2018	389389/54/28/2018
7095900000109	132860368	QUEIROZ & SILVA LTDA ME	1955999	07/08/2018	381485/54/28/2018
3095596000149	131870491	QUEIROZ DIAS & CIA LTDA	1955148	07/08/2018	385092/54/28/2018
7478991000161	133058921	QUEIROZ NETO & CIA. LTDA. - ME	1956181	07/08/2018	382799/54/28/2018
7478991000242	133703711	QUEIROZ NETO & CIA. LTDA. - ME	1957619	07/08/2018	383642/54/28/2018
10953805000103	133740773	QUEIROZ SANTOS & SANTOS LTDA	1957718	07/08/2018	387858/54/28/2018
27799387000144	136864244	QUELI TOME DE MELO 04187702121	1962277	07/08/2018	386994/54/28/2018
11859593000162	133879950	QUELIANE CORREIA DE SOUZA ME	1958108	07/08/2018	385696/54/28/2018
6239262000190	133761975	QUERO & ROCHA LTDA	1957242	07/08/2018	386807/54/28/2018
14932460000162	134459016	QUERO SERVIÇOS DE ALIMENTAÇÃO LTDA - ME	1959194	07/08/2018	383922/54/28/2018
1697342183		QUESIENE GOMES SILVA	1957962	07/08/2018	388119/54/28/2018
10954231000198	133741117	QUINTALL RESTAURANTE LTDA ME	1957719	07/08/2018	387350/54/28/2018
8907406000164	133417662	R A F TEIXEIRA - COSMETICOS E UTILIDADES	1956835	07/08/2018	383115/54/28/2018

7162116000176	133088243	R A P DA COSTA GODOY ME	1956236	07/08/2018	382257/54/28/2018
17672958000121	134776542	R A VIEIRA BRASIL - ME	1959677	07/08/2018	389559/54/28/2018
7898655000178	133171620	R A Z INFORMATICA LTDA	1956407	07/08/2018	383039/54/28/2018
4780010000148	133675831	R B IND. E COM. DE RADIADORES E SERVIÇOS LTDA ME	1957545	07/08/2018	383606/54/28/2018
14238395000170	134411277	R C L TRANSPORTES DE CARGAS LTDA ME	1959111	07/08/2018	383825/54/28/2018
24715781000169	130616419	R CHAVES	1954676	07/08/2018	382654/54/28/2018
2252863000262	132214075	R D R DUARTE ME	1955709	07/08/2018	381357/54/28/2018
6090311000175	132441870	R DA GAMA SILVA - ME	1955831	07/08/2018	381343/54/28/2018
11859123000107	133880141	R DE ASSIS ME	1958109	07/08/2018	387103/54/28/2018
7205520000180	133069290	R F CARMO CONFECÇÕES	1956198	07/08/2018	382978/54/28/2018
11178687000176	133780996	R F DE ARAUJO - ARMARINHO	1957837	07/08/2018	388029/54/28/2018
1318714000105	131699075	R F S SALIM	1954985	07/08/2018	384997/54/28/2018
11760677000144	133869687	R J COMERCIO E SERVIÇOS DE MOTOPEÇAS LTDA - ME	1958089	07/08/2018	383242/54/28/2018
14325985000130	134348915	R J M CERQUEIRA COMERCIO	1958996	07/08/2018	385327/54/28/2018
5084248000100	135549515	R J SOUZA - MADEIRAS - ME	1955574	07/08/2018	381904/54/28/2018
683566000165	131633589	R JOANA DOS SANTOS & CIA LTDA	1954932	07/08/2018	385247/54/28/2018
1346768000184	131699504	R KUNTZ & CIA LTDA ME	1954986	07/08/2018	384998/54/28/2018
11053835000126	133757595	R L DE ALMEIDA NASCIMENTO ME	1957768	07/08/2018	383705/54/28/2018
14725049000116	134411056	R L J COMERCIO DE PRODUTOS ALIMENTICIOS LTDA - ME	1959110	07/08/2018	383824/54/28/2018
19829291000153	135339065	R LOPES DIST DE MATERIAIS DE CONSTRUÇÃO CIVIL - ME	1960211	07/08/2018	387228/54/28/2018
709079000124	131632701	R M COMERCIO DE INFORMATICA LTDA	1954931	07/08/2018	385251/54/28/2018
9338069000102	133499901	R M INFORMATICA LTDA	1957044	07/08/2018	383254/54/28/2018
7051658000171	132800225	R M SOLUÇÕES E NEGÓCIOS LTDA ME	1955971	07/08/2018	382148/54/28/2018
5724657000115	133067475	R MACHADO & CIA LTDA - EPP	1956193	07/08/2018	381630/54/28/2018
19166121000136	136408680	R P DE MAMEDE - ME	1960218	07/08/2018	384192/54/28/2018
20779144000103	135512050	R P DE SA - ME	1960452	07/08/2018	386343/54/28/2018
14173697000107	134325540	R PEREIRA DE OLIVEIRA ME	1958937	07/08/2018	385588/54/28/2018
9675569000121	133575810	R R L DOS SANTOS -ME	1957237	07/08/2018	387875/54/28/2018
10786367000136	133703592	R RADAMES DE PAULA ME	1957618	07/08/2018	387548/54/28/2018
12468756000149	133992675	R S MARQUES CALCADOS9	1958285	07/08/2018	386802/54/28/2018
7634846000122	133116867	R S MATOS TRANSPORTES ME	1956300	07/08/2018	381660/54/28/2018
7706950000185	133122670	R SANTOS ALMEIDA GAS-ME	1956315	07/08/2018	382724/54/28/2018
27560919000196	136849423	R SILVA HONORATO E CIA LTDA ME	1962253	07/08/2018	384666/54/28/2018
11781600000150	133865851	R T DA SILVA & CIA LTDA	1958079	07/08/2018	387363/54/28/2018
7234861000183	132951320	R TOMAIN & CIA LTDA - ME	1956052	07/08/2018	382181/54/28/2018
18407363000101	134952740	R V DE LIMA - ME	1959849	07/08/2018	387039/54/28/2018
10376621000128	133619885	R. A. D. DO NASCIMENTO NEVES - ENXOVAIS	1957383	07/08/2018	385635/54/28/2018
8611597000112	133365301	R. A. DA COSTA MUNHOZ - ME	1956713	07/08/2018	383108/54/28/2018
7327215000160	133006794	R. A. LAVRATTI CORREA - COMERCIO ME	1956093	07/08/2018	381599/54/28/2018
9449548000198	133535045	R. A. MACHADO - COMÉRCIO	1957117	07/08/2018	383360/54/28/2018
4993235000182	132088304	R. APARECIDA DA SILVA & CIA LTDA - ME	1955541	07/08/2018	385139/54/28/2018
12304056000119	136284124	R. ARAUJO DE SOUZA - ME	1958254	07/08/2018	383456/54/28/2018
6980043000167	132810930	R. B. CORREA COMERCIO DE PURIFICADORES	1955980	07/08/2018	382152/54/28/2018
7113139000190	135731755	R. B. RAMOS COMUNICAÇÃO VISUAL-ME	1957300	07/08/2018	385628/54/28/2018
10589789000111	133670104	R. C. DALMAGRO & CIA LTDA	1957534	07/08/2018	383604/54/28/2018
33040593000179	136328059	R. C. M. SENA	1958663	07/08/2018	388840/54/28/2018
9018978000155	136221564	R. C. M. VARANDA - ME	1957427	07/08/2018	386963/54/28/2018
10527464000104	133651746	R. D. BEZERRA	1957485	07/08/2018	387389/54/28/2018
12457757000198	134031083	R. DE LIMA TEIXEIRA - ME	1958321	07/08/2018	385732/54/28/2018
11264230000184	133793109	R. DE SOUSA OLIVEIRA	1957864	07/08/2018	383738/54/28/2018
9451041000179	133529223	R. E. LEITE	1957105	07/08/2018	386801/54/28/2018
21409983000194	136349633	R. F. AGRONEGOCIOS LTDA ME	1961183	07/08/2018	385403/54/28/2018
27084156000154	136714790	R. F. DE JESUS MERCEARIA ME	1962118	07/08/2018	387182/54/28/2018
7975580000181	133188752	R. F. GOELZER - VEICULOS - ME	1956453	07/08/2018	382342/54/28/2018
13002219000171	134098897	R. F. MAFFI & CIA LTDA ME	1958461	07/08/2018	383350/54/28/2018
10261175000106	133596192	R. H. C. FERNANDES CONFECÇÕES-ME	1957305	07/08/2018	387864/54/28/2018
5646557000118		R. HUIJSKES IMPORTACAO E EXPORTACAO EIRELE	1956295	07/08/2018	381828/54/28/2018
19192372000195	135204194	R. L. ROSSANI PRESOTTO - ME	1960054	07/08/2018	387457/54/28/2018
9552726000101	133550800	R. M. DA SILVA OLIVEIRA & CIA - ME	1957156	07/08/2018	387345/54/28/2018
23663918000116	136054889	R. M. DE OLIVEIRA - SERVIÇOS AUTOMOTIVOS EIRELI ME	1961286	07/08/2018	383877/54/28/2018
16710965000108	134626710	R. M. DOS SANTOS - COMERCIO DE PEÇAS ME	1959454	07/08/2018	389574/54/28/2018
8692663000126	133342506	R. M. T. COMÉRCIO DE CONFECÇÕES EIRELI-ME	1956693	07/08/2018	382448/54/28/2018
11306117000114	133799093	R. N. DE AMORIM - VESTUÁRIO	1957874	07/08/2018	383743/54/28/2018
10391280000160	133718387	R. N. INACIO DE CARVALHO	1957657	07/08/2018	383656/54/28/2018
7005920000141	132728435	R. P. CASTRO LISBOA MORAES - ME	1955949	07/08/2018	382730/54/28/2018



28966401000110	137038984	R. R. DA SILVA JUNIOR ME	1962523	07/08/2018	388529/54/28/2018
8266640000150	133243540	R. R. FERNANDES DE BRITTO & CIA LTDA ME	1956531	07/08/2018	382373/54/28/2018
14569105000170	134388585	R. RODRIGUES DOS SANTOS	1959064	07/08/2018	383797/54/28/2018
8374476000102	133271340	R. S. CUSTODIO - ME	1956574	07/08/2018	383181/54/28/2018
9169642000193	133464172	R. T. AURELIANO	1956960	07/08/2018	381344/54/28/2018
5282179000130	132112485	R. V. COLCHOES LTDA - ME	1955586	07/08/2018	381913/54/28/2018
13386878000159	134176677	R. V. FERREIRA GUERRA - COSMETICOS ME	1958640	07/08/2018	388391/54/28/2018
12681499000129	134035097	R.CASSIANO DE JESUS - ME	1958350	07/08/2018	387349/54/28/2018
12671852000190	134029682	R.D. SACOMANI ARALDI FOTOS ME	1958343	07/08/2018	387102/54/28/2018
6076470000115	133796469	R.F. MENDONÇA ME	1957831	07/08/2018	383728/54/28/2018
11394919000123	133812057	R.G.DA SILVA	1957921	07/08/2018	387341/54/28/2018
5834548000150	133560066	R.G.N. LOPES & CIA LTDA	1957151	07/08/2018	387773/54/28/2018
11771101000182	133882462	R.L. DA SILVA COMERCIO ME	1958119	07/08/2018	383402/54/28/2018
11777855000140	133864553	R.M. VICTOR-ME	1958077	07/08/2018	385683/54/28/2018
5995497000149	132813971	R.M.M.BRITES ME	1955983	07/08/2018	382153/54/28/2018
26700869000132	136626076	R.M.PEREIRA DA SILVA ME	1962036	07/08/2018	386004/54/28/2018
7792824000190	133141160	RA COMERCIO E DISTRIBUIDORA DE AGUA LTDA - ME	1956343	07/08/2018	382300/54/28/2018
26164500000152	136541313	RA COMÉRCIO VAREJISTA DE BEBIDAS EIRELI ME	1961876	07/08/2018	384329/54/28/2018
24542226000182		RACA RACING EIRELI ME	1961881	07/08/2018	386888/54/28/2018
16572512000162	134607597	RACHEL FERNANDES DA SILVA 91593441134	1959423	07/08/2018	389108/54/28/2018
1361186000509		RADU INDUSTRIA IMPORTACAO E EXPORTACAO LTDA	1959150	07/08/2018	383837/54/28/2018
10849259000165	133717780	RAFAEL AKIRA FUJISAWA	1957654	07/08/2018	385717/54/28/2018
21391507000193	135615119	RAFAEL BRITO SOUSA 03492243312	1960609	07/08/2018	387930/54/28/2018
21693985000158	135650534	RAFAEL DA SILVA FELIX 06259974418	1960707	07/08/2018	384628/54/28/2018
20727710000125	135504490	RAFAEL DE ALMEIDA 72121033149	1960440	07/08/2018	386369/54/28/2018
37502788000144	131411950	RAFAEL DE LIMA & LIMA LTDA	1954816	07/08/2018	382585/54/28/2018
543201945		RAFAEL FERNANDES DE BONA VARNIER	1955979	07/08/2018	381213/54/28/2018
873118952	134955080	RAFAEL GUEDES	1959856	07/08/2018	386842/54/28/2018
26955095000190	136689043	RAFAEL HENRIQUE EL HAGE SERAFIM 03383402118	1962101	07/08/2018	384526/54/28/2018
22680365000147	135822696	RAFAEL JULIANO CECCO 04698870950	1961005	07/08/2018	385471/54/28/2018
22775706000168	135838622	RAFAEL JUNIOR MORAES MARQUES 05125505145	1961038	07/08/2018	384814/54/28/2018
26415419000106	137101821	RAFAEL LOURENCO DA SILVA ME	1962548	07/08/2018	388545/54/28/2018
21498821000170	135636019	RAFAEL LUIS RIBEIRO ITO ME	1960642	07/08/2018	384606/54/28/2018
17275837000146	134706536	RAFAEL MARQUES DE MENDONCA 00504158163	1959587	07/08/2018	389180/54/28/2018
10436003000126	133631516	RAFAEL MARTINS REBEQUI ME	1957428	07/08/2018	388174/54/28/2018
4856518151		RAFAEL MATEUS DE ALMEIDA OLIVEIRA	1958175	07/08/2018	383420/54/28/2018
8762470000102	133365174	RAFAEL MENDONÇA DE FREITAS ME	1956719	07/08/2018	381224/54/28/2018
15280455000185	135431719	RAFAEL ORCIOLI DA SILVA & CIA LTDA	1959605	07/08/2018	389333/54/28/2018
9175995000104	133465438	RAFAEL STEFANIS COLARINO - ME	1956968	07/08/2018	381266/54/28/2018
20226640000121	135415454	RAFAEL YOSHIO MIYAMURA 00078237114	1960311	07/08/2018	386479/54/28/2018
26085345000189	136476066	RAFAEL ZILLI 73315109168	1961850	07/08/2018	387059/54/28/2018
15058074000156	134462840	RAFAELA ANETE PACHECO	1959206	07/08/2018	389021/54/28/2018
14476957000113	134375734	RAFAELA DA SILVA MATA 01675390193	1959043	07/08/2018	385448/54/28/2018
21628700000103	135642990	RAFAELA LEITE DOS SANTOS 03973678138	1960683	07/08/2018	384622/54/28/2018
23892864000160	136074553	RAI RIBEIRO BARBOSA 02273965109	1961330	07/08/2018	383893/54/28/2018
20620556000198	135646308	RAIANE JESSICA SAUER 05617658123	1960409	07/08/2018	387253/54/28/2018
25330222000101	136424368	RAIMUNDA NONATA TORRES MOURAO 24843482153	1961793	07/08/2018	386584/54/28/2018
3776222301		RAIMUNDA SOUSA SILVA	1960619	07/08/2018	386013/54/28/2018
21490160000136	135628318	RAIMUNDO DONIZETE DOS SANTOS 35229195134	1960634	07/08/2018	384603/54/28/2018
20868627000176	135529875	RAIMUNDO MAK MATOS BRITO 01165973138	1960474	07/08/2018	386837/54/28/2018
2304147100	132953374	RAIMUNDO MORAES	1954622	07/08/2018	381541/54/28/2018
33069964000145	130769436	RAIMUNDO N SILVA	1954699	07/08/2018	382810/54/28/2018
17623009000151	134766504	RAIMUNDO NONATO DE OLIVEIRA COSTA 90126270104	1959665	07/08/2018	389440/54/28/2018
16692116000179	134624971	RAIMUNDO NONATO DOS REIS OLIVEIRA 00318390370	1959451	07/08/2018	389123/54/28/2018
12567490000191	134025547	RAIMUNDO NONATO PEREIRA 78182816149	1958336	07/08/2018	388105/54/28/2018
4414609000168	132451085	RAIMUNDO PINTO DAMASCENO	1955833	07/08/2018	381821/54/28/2018
15368832000132	134516150	RAIMUNDO SOARES ALVES 87031493153	1959289	07/08/2018	389060/54/28/2018
14846644000100	134429710	RAIMUNDO SOUZA DOS SANTOS 20542232120	1959158	07/08/2018	387889/54/28/2018
10691125000169	133684636	RAISSA MODAS - COM DE ARTG DO VESTUARIO LTDA ME	1957563	07/08/2018	385634/54/28/2018
3607406000125	131922840	RAIZS IMP E EXP DE PRODUTOS ELETRONICOS LTDA - ME	1955252	07/08/2018	381980/54/28/2018
17084185000162	134681452	RAMEIRO IND. E COM. DE PROD.ALIMENTICIOS EIRELI ME	1959543	07/08/2018	389306/54/28/2018
7314154000105	132995808	RAMIELY SOKOLOSKI DE OLIVEIRA	1956084	07/08/2018	381556/54/28/2018
23890686000139	136077927	RAMOS & CARAN CRUZ LTDA ME	1961338	07/08/2018	383897/54/28/2018
10718824000155	133689387	RAMOS & COSTA LTDA ME	1957577	07/08/2018	383617/54/28/2018

4887730160		RANDERSON OLIVEIRA DA CONCEICAO	1959084	07/08/2018	385657/54/28/2018
5779778000164	132271516	RANK CONSTRUTORA LTDA-ME	1955738	07/08/2018	381974/54/28/2018
7655385000174	133110346	RAPHÁ MAGAZINE COMÉRCIO DE CONFECÇÕES LTDA	1956279	07/08/2018	381308/54/28/2018
19631502000149	135287685	RAQUEL ALVES DE CAMPOS 97651907191	1962905	07/08/2018	388261/54/28/2018
28463514000100	136966098	RAQUEL BURIGO REIS 01820163903	1962432	07/08/2018	388494/54/28/2018
17315422000159	134715020	RAQUEL FARIAS GOMES CABRAL 00264176189	1959601	07/08/2018	389189/54/28/2018
5905782000121	133940306	RAQUEL FERREIRA LEITE ME	1957313	07/08/2018	387646/54/28/2018
72839104172		RAQUEL LIMA ABREL - 1543	1958342	07/08/2018	387615/54/28/2018
21464456000182	135626226	RAQUEL MARTINS DE PAULA 00781472121	1960627	07/08/2018	384600/54/28/2018
8304745000156	133256570	RAQUEL N GRECCO SISTEMAS DE SEGURANÇA ME	1956554	07/08/2018	382772/54/28/2018
21734379000133	135656060	RAQUEL PEREIRA BARROS 01798319179	1960721	07/08/2018	386308/54/28/2018
22496097000108	135796113	RAQUEL TEIXEIRA XIMENES FIGUEIREDO	1960962	07/08/2018	384786/54/28/2018
7954499000115	133184307	RASIA & RASIA LTDA	1956436	07/08/2018	383167/54/28/2018
19159108000150	135182654	RASSA INDUSTRIA E COMERCIO DE CONFECÇOES LTDA ME	1960040	07/08/2018	387010/54/28/2018
27571375000168	136828604	RAULINO CARNEIRO DOS SANTOS 87319160820	1962230	07/08/2018	386609/54/28/2018
19104450000152	135174783	RAVICK DE ANACLETO E LOPES 03606647174	1960033	07/08/2018	384032/54/28/2018
26624006000123	136604129	RAYANNE DE CARVALHO OLIMPIO 04946975128	1962009	07/08/2018	384423/54/28/2018
19336069000119	135225477	RAYANNE KAROLINA MIRANDA DOS SANTOS 70069666474	1962880	07/08/2018	386075/54/28/2018
26526614000103	136576516	RAYNI INGRITI DE BRITO NEVES 05126338196	1961980	07/08/2018	386287/54/28/2018
22469564000100	135787866	RAYZA ALVES DE FIGUEIREDO	1960949	07/08/2018	384781/54/28/2018
11408590000102		RAZAO SOCIAL NAO INFORMADO-SINTEGRA	1958985	07/08/2018	385399/54/28/2018
7739776000177	133135209	RC DV COMÉRCIO DE VIDROS LTDA - ME	1956333	07/08/2018	382296/54/28/2018
13268769000137	134149866	REAL COM. E REPRES. DE PROD. AGROPECUÁRIOS LTDA ME	1958574	07/08/2018	388362/54/28/2018
9590892000100	133560155	REAL INSTALAÇÕES E REFORMAS LTDA ME	1957183	07/08/2018	385715/54/28/2018
26554318000108	136608957	REAL UTILIDADES BRINQUEDOS E PRESENTES EIRELI ME	1962006	07/08/2018	384420/54/28/2018
60905791000392		REALFLEX PRODUTOS DE BORRACHA LTDA	1955175	07/08/2018	385108/54/28/2018
5791568006122	133117464	REALNORTE TRANSPORTES S/A	1956302	07/08/2018	381306/54/28/2018
15381427000154	134569130	REBI COMÉRCIO DE MATERIAIS ELÉTRICOS LTDA ME	1959366	07/08/2018	389087/54/28/2018
3703616000117	131977504	REBONATO & REBONATO LTDA	1955336	07/08/2018	381339/54/28/2018
5004755000188	132082810	RECAPAGENS NOVA ERA LTDA	1955531	07/08/2018	382493/54/28/2018
9299134000120	133574741	RECICLA SOL IND DE RECIC DE PNEUS INSERVÍVEIS LTDA	1957226	07/08/2018	387484/54/28/2018
37459328000180	131400690	RECUPECAS AVENIDA COM. AUTO PEÇAS LTDA ME	1954810	07/08/2018	381605/54/28/2018
7680194000162	133115275	RECUPERADORA DE CAMINHÕES PANTANAL LTDA - ME	1956297	07/08/2018	382281/54/28/2018
5632368000196	132249855	RECUPERADORA DE TRANSFORMADORES SD LTDA	1955731	07/08/2018	382970/54/28/2018
10637252000180	133820505	REDE LEGAL DE POSTOS COMBUSTIVEIS LTDA	1957623	07/08/2018	385718/54/28/2018
11111676000179	133767884	REDECAR REDE MULTIMARCAS LTDA ME	1957800	07/08/2018	383716/54/28/2018
11063701000196	133759997	REFORSUL MANUTEN. CARRINHO SUPERMERCADO EIRELI ME	1957773	07/08/2018	385594/54/28/2018
4753832000130	132058120	REFRIGERAÇÃO BOM JESUS LTDA - ME	1955490	07/08/2018	382480/54/28/2018
6131582000121	132493926	REFRIGERAÇÃO SINOP LTDA ME	1955851	07/08/2018	381433/54/28/2018
27220542000126	136750575	REGIANA FERREIRA DE OLIVEIRA BENTO 00710400136	1962142	07/08/2018	387009/54/28/2018
21828400000160	135678048	REGIANE ALMEIDA DE SOUZA 03842795114	1960757	07/08/2018	388405/54/28/2018
21452612000195	135622247	REGIANE FERREIRA 02356741178	1960618	07/08/2018	384597/54/28/2018
20827087000182	135521661	REGIANE GONCALVES DE CARVALHO 00528006100	1960464	07/08/2018	387222/54/28/2018
18480676000195	134988051	REGIANNE FABRICIA ARRUDA E SILVA AMORIM 82567972153	1962816	07/08/2018	385824/54/28/2018
15272695000138	134499140	REGINA APARECIDA RODRIGUES 34010580100	1959266	07/08/2018	389050/54/28/2018
20687789000108	135497132	REGINA CORREIA DE OLIVEIRA 86797034191	1960432	07/08/2018	384439/54/28/2018
14474618000106	134375670	REGINA LUCIA DE ALMEIDA 65430131172	1959042	07/08/2018	385337/54/28/2018
19993034000152	135361885	REGINA MARCIA VIEIRA LUZ 48187445149	1960244	07/08/2018	386895/54/28/2018
4585489000161	133551016	REGINA MOREIRA DOS SANTOS ME	1957157	07/08/2018	386964/54/28/2018
19731638000120	135311888	REGINA SOBRAL DE SOUZA 58740945472	1960187	07/08/2018	384179/54/28/2018
24548977000106	136232205	REGINALDO ANTONIO DO AMARAL 84119861600	1961560	07/08/2018	386208/54/28/2018
12721400000175	134052226	REGINALDO FERREIRA DOS SANTOS 22157174320	1958379	07/08/2018	386921/54/28/2018
24582957897		REGINALDO LOURENCO	1957848	07/08/2018	387303/54/28/2018
14735816000178	134416589	REGINALDO MIRANDA MOREIRA ME	1959128	07/08/2018	387283/54/28/2018
18003724000154		REGINALDO MOURA DE CARVALHO	1959783	07/08/2018	389551/54/28/2018
20562254000100	135474531	REGINALDO OLIVEIRA DE MORAES 86070916115	1962957	07/08/2018	386032/54/28/2018
25064482000174	136356745	REGINALDO PEDRO VENANCIO 85723754149	1961694	07/08/2018	384253/54/28/2018
29173238000109		Reginaldo Ricardo Fernandes	1962575	07/08/2018	388904/54/28/2018
18888070000193	135118689	REGINATTO & MOREIRA LTDA - ME	1959990	07/08/2018	387940/54/28/2018
28045452000109	136905080	REGINEIA FAVARETTO 90701542187	1962360	07/08/2018	387019/54/28/2018
26065022000123	136470920	REGIS C MARTINS ME	1961839	07/08/2018	386884/54/28/2018

1748655000165	134742311	REGIS CRISTINA DE OLIVEIRA 80716695120	1959633	07/08/2018	389198/54/28/2018
26782581000154	131265440	REI BANANA COM PROD HORTIFRUTIG LTDA	1954761	07/08/2018	382930/54/28/2018
37488004000170	131449184	REI COM. DE PECAS E ACESS.B.INJ.P/VEIC.LTDA	1954833	07/08/2018	382591/54/28/2018
3471293000183	132527235	REI DAS BALANÇAS COM. DE BALANÇAS EIRELI - ME	1955866	07/08/2018	382755/54/28/2018
9501762000146	133551466	REI DOS BORDADOS AVIA.UNIF.PAPEL. E PRESENTES LTDA	1957136	07/08/2018	383365/54/28/2018
21602385000137	135671299	REI DOS COND. IND. E COM. DE PROD. ALIM. LTDA-ME	1960677	07/08/2018	387669/54/28/2018
1790015000163	133672417	REI GRÃOS COMÉRCIO DE CEREAIS LTDA.	1957540	07/08/2018	387273/54/28/2018
2420669177		REIGIANE XAVIER DA SILVA	1958400	07/08/2018	386811/54/28/2018
13616978000124	134226518	REINALDO BARBOZA ME	1958713	07/08/2018	388573/54/28/2018
11792950000112	133923754	REINALDO COELHO RAMOS 00289672163	1958159	07/08/2018	385684/54/28/2018
8291535000170	133251292	REINALDO DINIZ	1956546	07/08/2018	382380/54/28/2018
26714789000136	136633390	REINALDO DO NASCIMENTO LIMA ME	1962039	07/08/2018	386686/54/28/2018
37292978800	1300864831	REINALDO JOSE GOMES	1962591	07/08/2018	385862/54/28/2018
14103770000174	134684516	REINALDO RIBEIRO DA SILVA ME	1959008	07/08/2018	385281/54/28/2018
18683161000192	135235308	REINALDO VITOR DE ARRUDA 01366156196	1962832	07/08/2018	388208/54/28/2018
8829900000158	133383253	REIS & SANTOS LTDA	1956759	07/08/2018	382498/54/28/2018
9504455000119	133541193	REIS ROCHA & PEREIRA LTDA ME	1957133	07/08/2018	388126/54/28/2018
6934393000197	132673380	RELICÁRIO MUSICAL COMÉRCIO DE DVD LTDA	1955930	07/08/2018	383149/54/28/2018
61535159000103		RELOGIOS ROLEX LIMITADA	1955176	07/08/2018	387862/54/28/2018
18849045000109	135098254	RELOJOPTICA RUBI LTDA-ME	1959969	07/08/2018	386699/54/28/2018
3083383000105	133108678	RELTY LISEN INFORMATICA LTDA	1956277	07/08/2018	381749/54/28/2018
12755456000140	136466770	RENAN GERONIMO DE ANDRADE - EPP	1959141	07/08/2018	383833/54/28/2018
25180895000114	136385834	RENAN RODRIGUES DOS SANTOS SILVA 42043261886	1961740	07/08/2018	384275/54/28/2018
23958209000168	136090494	RENATA ALINE COSTA DE ALMEIDA PRADO 03043831128	1961364	07/08/2018	385655/54/28/2018
28966822000140	137034920	RENATA APARECIDA FERREIRA 36440333828	1962524	07/08/2018	388530/54/28/2018
13603341000101	134232542	RENATA BAGORDACHE E CIA LTDA ME	1958726	07/08/2018	388837/54/28/2018
23052835000190	135885647	RENATA CAMILO DE ARAUJO 56791348100	1961115	07/08/2018	384936/54/28/2018
17350320000174	134717988	RENATA DE LIMA WOLFF BAGANHA 72948540178	1962766	07/08/2018	385927/54/28/2018
24359527000175	136184790	RENATA FERREIRA DA SILVA 05109006156	1961496	07/08/2018	384097/54/28/2018
18431241000150	134963016	RENATA FRANCIELLE DE OLIVEIRA	1959866	07/08/2018	387440/54/28/2018
9113398000147	133452115	RENATA MORAIS FEITOSA COMERCIO	1956921	07/08/2018	382556/54/28/2018
23567941000107	136003451	RENATA NETANIA RAMALHO PEREIRA 02482607159	1961244	07/08/2018	383857/54/28/2018
15588588000113	134719557	RENATO ADEON NASSER DE FREITAS	1959404	07/08/2018	389099/54/28/2018
22009671000156	135722500	RENATO ALVES DA SILVA 99305127134	1960815	07/08/2018	388726/54/28/2018
724433000190	131633929	RENATO C. BASSANI - ME	1954933	07/08/2018	384980/54/28/2018
17849150000177	134815599	RENATO DE FRANCA 03546377117	1959718	07/08/2018	389580/54/28/2018
93922132634		RENATO MOREIRA PINHEIRO	1961234	07/08/2018	385610/54/28/2018
19923064000192		Renato Pelichiero - ME	1960968	07/08/2018	385352/54/28/2018
11078587000178	133761924	RENDIMEX COMÉRCIO DE IMPORTAÇÃO E EXPORTAÇÃO LTDA	1957780	07/08/2018	388292/54/28/2018
26636451000103	136636675	RENEL CASTURINO DOS SANTOS EIRELI ME	1962020	07/08/2018	386280/54/28/2018
21928108000119	135699835	RENETE SIQUEIRA CRISPIM DA CRUZ 28418999187	1960793	07/08/2018	388422/54/28/2018
20162812000140	135399068	RENEVAN FELIX DA SILVA 01447205154	1960294	07/08/2018	384220/54/28/2018
7070811000108	132807645	RESENDE & MELO LTDA -ME	1955978	07/08/2018	382151/54/28/2018
9114176000149	134067681	RESENDE & RODRIGUES LTDA	1957805	07/08/2018	383719/54/28/2018
22477168000125	135789729	RESENHA GESTÃO ESPORTIVA EIRELI ME	1960951	07/08/2018	384782/54/28/2018
12220269000162	133961320	RESTAURANTE ALVORADA COMÉRCIO DE ALIMENTOS LTDA ME	1958240	07/08/2018	387311/54/28/2018
11042526000150	133755843	RESTAURANTE BEM SERVIR LTDA ME	1957758	07/08/2018	383700/54/28/2018
13988881000142	134303679	RESTAURANTE CASTOR LTDA - ME	1958884	07/08/2018	385348/54/28/2018
11302366000131	133799409	RESTAURANTE CHAPADAO LTDA	1957877	07/08/2018	387258/54/28/2018
9292456000228	134085361	RESTAURANTE E CHURRASCARIA ENCANTADO EIRELI-ME	1958424	07/08/2018	383330/54/28/2018
9117137000103	133454916	RESTAURANTE E MARMITARIA BAIANA LTDA	1956932	07/08/2018	382565/54/28/2018
12268832000172	133963225	RESTAURANTE E PANIFICADORA FLOR DE TRIGO LTDA ME	1958243	07/08/2018	383451/54/28/2018
9130818000101	133456013	RESTAURANTE E PASTELARIA SUPER DOG LTDA - ME	1956934	07/08/2018	382566/54/28/2018
6973328000170	132693240	RESTAURANTE FOGÃO MINEIRO LTDA - ME	1955936	07/08/2018	381512/54/28/2018
4911972000199	135344280	RESTAURANTE IMPERIO DA COMIDA LTDA	1957488	07/08/2018	383587/54/28/2018
6540032000166	132712652	RESTAURANTE MEATS GRILL EIRELI	1955943	07/08/2018	382136/54/28/2018
12120420000190	133940527	RESTAURANTE PASQUALI LTDA ME	1958209	07/08/2018	383433/54/28/2018
13055398000105	134103769	RESTAURANTE SABOR DA BARRA LTDA. ME	1958472	07/08/2018	388340/54/28/2018
5920144000180	132381702	RESTAURANTE VITORIA REGIA EIRELI ME	1955801	07/08/2018	381568/54/28/2018
5920144000260	132694808	RESTAURANTE VITORIA REGIA EIRELI ME	1955937	07/08/2018	382706/54/28/2018
2529695000129	133671844	RETIFICA DE MOTORES SOUZA RAMOS LTDA-ME	1957538	07/08/2018	385615/54/28/2018
6321094000187	133282678	RETIFICA MOTORCAR LTDA.ME.	1956593	07/08/2018	382400/54/28/2018



5567859000109	132190613	RETIFICA NIPPON LTDA ME	1955689	07/08/2018	381652/54/28/2018
4921356000208	133045250	REUNIDAS IND. E COM. DE ESTOFADOS E MOVEIS LTDA	1956155	07/08/2018	381486/54/28/2018
21628925000151	135660637	REVIMAQUINAS AGRÍCOLAS LTDA-ME	1960679	07/08/2018	384619/54/28/2018
21250590000180	135592003	REY DE LAS PALETAS EIRELI - ME	1960565	07/08/2018	386286/54/28/2018
3353602000382	132058324	REZENDE VIEIRA & VIEIRA LTDA ME	1955491	07/08/2018	381216/54/28/2018
13506665000113	134201299	RG-COMERCIO DE VESTUÁRIO E MODA LTDA-EPP	1958674	07/08/2018	388911/54/28/2018
18729058000136	135064449	RHAYSSA LUCAS NEVES PEREIRA 04935538198	1959936	07/08/2018	386270/54/28/2018
3723547000456	132211700	RIAMA TRATORES E MAQUINAS AGRICOLAS LTDA	1955708	07/08/2018	381449/54/28/2018
12224527000189	133949370	RIBEIRO & ATAIDES LTDA - ME	1958228	07/08/2018	383444/54/28/2018
11390400000177	133820009	RIBEIRO & BUENO LTDA	1957950	07/08/2018	386781/54/28/2018
11952081000146	133894479	RIBEIRO COMERCIO DE EMBALAGENS LTDA - EPP	1958142	07/08/2018	383409/54/28/2018
50257096000146		RICAELE INDUSTRIA E COMERCIO LTDA	1955167	07/08/2018	385102/54/28/2018
23478288000100	135982006	RICARDO ALVES DE CASTRO 00903028182	1961220	07/08/2018	384970/54/28/2018
22236023000132	135756936	RICARDO ANDERSON DOS SANTOS 71675337187	1960893	07/08/2018	388466/54/28/2018
5703955000129	132961326	RICARDO DE ASSIS	1956058	07/08/2018	382961/54/28/2018
22733135000107		RICARDO DENILSON DAVI	1962210	07/08/2018	384645/54/28/2018
17825198000145	135461685	RICARDO FIEDLER EPP	1959876	07/08/2018	383957/54/28/2018
83554190144		RICARDO GOMES GONCALVES	1955630	07/08/2018	381926/54/28/2018
4297851000107	131992120	RICARDO H FUJISAWA	1955365	07/08/2018	382023/54/28/2018
18154227000157	134890760	RICARDO LUIZ DA COSTA 00371608180	1959799	07/08/2018	389407/54/28/2018
5885504938		RICARDO MENESES	1962512	07/08/2018	388916/54/28/2018
7369979000119	133024474	RICARDO OLIVEIRA DE MELO	1956121	07/08/2018	381796/54/28/2018
23237735000139	135922020	RICARDO YOSHIO MATSUSHITA ME	1961159	07/08/2018	385406/54/28/2018
8362083000170	133269183	RICAVI COMÉRCIO DE COSMÉTICOS LTDA ME	1956571	07/08/2018	382391/54/28/2018
24941823000180	136331521	RICHELE SANTANA DA SILVA 02907750194	1961676	07/08/2018	384245/54/28/2018
7984193000101	133190595	RIGO & RIGO LTDA. - ME	1962622	07/08/2018	385874/54/28/2018
7691042000165	133117723	RIGONI & BORTOLI LTDA	1956304	07/08/2018	382283/54/28/2018
14385362000152	134357256	RILDO JOSE VIANA	1959013	07/08/2018	384876/54/28/2018
37506813000168	131421204	RIMAZE REFRIGERACAO LTDA ME	1954821	07/08/2018	382586/54/28/2018
10142251000164	133581667	RINA CELIA RODRIGUES BUENO	1957255	07/08/2018	388171/54/28/2018
2607175000197		RIO ALTA-COMERCIO DE PRODUTOS AGROPECUARIOS LTDA	1955315	07/08/2018	381653/54/28/2018
3087327000130	134708873	RIO NORTE DISTRIBUIDORA DE ALIMENTOS LTDA - EPP	1959592	07/08/2018	389480/54/28/2018
7966719000120	134697073	RIO VERDE TERRAPLENAGEM E TRANSPORTES LTDA - ME	1958273	07/08/2018	383465/54/28/2018
8382929001025		RIQUENA NETO & CIA LTDA - TOCANTINS	1958428	07/08/2018	387884/54/28/2018
7476602000169	133125831	RIRON ENGENHARIA COMERCIO E REPRESENTACOES LTDA	1956318	07/08/2018	382291/54/28/2018
19446823000173	135251982	RITA DE CASSIA RODRIGUES 84291745168	1960120	07/08/2018	384070/54/28/2018
22470815000177	135792711	RITA HELENA GOMES GONCALVES 65145631120	1960955	07/08/2018	384785/54/28/2018
15865941000165	134587618	RITA IZABEL DA SILVA 01807709183	1962741	07/08/2018	388224/54/28/2018
17519541000123	134745302	RITA RODRIGUES 06054413163	1962774	07/08/2018	385805/54/28/2018
12852360000109	134078861	RIVALDO XAVIER DA SILVA 29945895168	1958417	07/08/2018	386753/54/28/2018
5794444000160	132303140	RM CELULARES E ACESSÓRIOS LTDA ME	1955761	07/08/2018	382880/54/28/2018
14119912000191	134319800	RMA COMERCIO DE ALIMENTOS LTDA ME	1958924	07/08/2018	384839/54/28/2018
14244043000127	134338120	RMACIEL COMERCIO DE CERVEJAS ESPECIAS LTDA - ME	1958972	07/08/2018	384858/54/28/2018
16773878000108	136110266	ROBERSON FERREIRA DO NASCIMENTO	1959574	07/08/2018	389550/54/28/2018
2372608000172	133342700	ROBERT WILLIAN ROSA DE ABREU - ME	1956694	07/08/2018	383109/54/28/2018
13111367000124	134122216	ROBERTA CASTRO SILVA 63051290106	1962672	07/08/2018	387966/54/28/2018
17610314000109	134765427	ROBERTA ELISA JORGE 00261638106	1962781	07/08/2018	385939/54/28/2018
5031102000198	134941284	ROBERTO BAPTISTA PENIDO ME	1959843	07/08/2018	387948/54/28/2018
14298874000181	134347390	ROBERTO CARLOS CANO 61482668149	1958993	07/08/2018	385456/54/28/2018
15170414000136	134481437	ROBERTO CARLOS DALLE LUCHE 03180192135	1959238	07/08/2018	389038/54/28/2018
17767226000115	134799852	ROBERTO CARLOS DE MORAES 97722987168	1962785	07/08/2018	388226/54/28/2018
13167583000191	134158911	ROBERTO CARLOS ROSA ME	1958599	07/08/2018	388374/54/28/2018
11526838000130	133858928	ROBERTO DE ASSIS 35273100100	1958068	07/08/2018	385739/54/28/2018
4301569000148	131998277	ROBERTO DE CAMARGO	1955380	07/08/2018	381612/54/28/2018
2805900000131	131843273	ROBERTO JACOMO FERREIRA GERMIGNANI	1955118	07/08/2018	385082/54/28/2018
7420945000101	133041255	ROBERTO K. ALVES - ME	1956148	07/08/2018	382226/54/28/2018
24745764000174	136280366	ROBSON ABREU VILELA 73487708191	1961615	07/08/2018	384146/54/28/2018
4676086105		ROBSON ALVES PIRES	1957901	07/08/2018	388068/54/28/2018
17163497000161	134692357	ROBSON BERNARDINO SANTOS - ME	1959564	07/08/2018	389171/54/28/2018
18057260000169	134864220	ROBSON FERREIRA DA SILVA 03180121114	1959775	07/08/2018	389459/54/28/2018
24147981000162	136125832	ROBSON FRANK DE SOUZA EIRELI ME	1961418	07/08/2018	383983/54/28/2018
20771901000194	135515980	ROBSON JOSE DE MENEZES 99856786134	1960459	07/08/2018	384453/54/28/2018
18766374000188	135077494	ROBSON KEMPA 45917507104	1962830	07/08/2018	388211/54/28/2018
17523053000190	134750128	ROBSON LUIZ DE FIGUEIREDO MENDONCA 68908806172	1959646	07/08/2018	389513/54/28/2018

24257006000107	136158145	ROBSON MENDES DE OLIVEIRA 98683870197	1961457	07/08/2018	386124/54/28/2018
15065908000150	134463560	ROBSON NORBERTO BONDESPACHO DA SILVA 00525336117	1959207	07/08/2018	389022/54/28/2018
73958191000172	131504789	ROCO AUTO CENTER LTDA	1954859	07/08/2018	382602/54/28/2018
2404358000105	133193667	RODER DE OLIVEIRA & OLIVEIRA LTDA - ME	1956460	07/08/2018	382347/54/28/2018
36888113000112	131354604	RODIGHERI & RODIGHERI LTDA-ME	1954792	07/08/2018	382573/54/28/2018
9667154000106	133575675	RODNEY PNEUS E AUTO CENTER LTDA	1957235	07/08/2018	383488/54/28/2018
12911828000180	134378130	RODO ANJO TRANSPORTES E LOGISTICA LTDA - ME	1959046	07/08/2018	385420/54/28/2018
20098898000190	135386497	RODO BILL TRANSPORTES LTDA ME	1960272	07/08/2018	384209/54/28/2018
17512217000345	135282039	RODOLARGO TRANSPORTES LTDA	1959815	07/08/2018	383930/54/28/2018
587624000157	131619969	RODOVAG TRANSPORTES RODOVIARIOS LTDA - EPP	1954916	07/08/2018	381267/54/28/2018
20873959000149	135542480	RODRIGO ARRUDA VIANA CONVENIENCIA ME	1960473	07/08/2018	384459/54/28/2018
27572901000104	136870295	RODRIGO BOURET SANT ANA	1962237	07/08/2018	386825/54/28/2018
517931000161	135484600	RODRIGO COSTA RIBEIRO	1960354	07/08/2018	384392/54/28/2018
10469154000180	133637883	RODRIGO MIASHIRO ARAUJO - ME	1957450	07/08/2018	385601/54/28/2018
19702134000182	135743443	RODRIGO MODA GUERREIRO 01701267144	1960191	07/08/2018	384181/54/28/2018
18575731000120	135020107	RODRIGO PEREIRA DE SOUZA 01544375140	1962820	07/08/2018	386053/54/28/2018
23551532000112	136001530	RODRIGO SILVA BARBOSA 98081497153	1961242	07/08/2018	388310/54/28/2018
5771056000244	134878221	RODRIGO TOMAZ DE AQUINO - ME	1959780	07/08/2018	389254/54/28/2018
15609427000169	134697227	RODRIGUES & RIBEIRO LTDA - ME	1959399	07/08/2018	389098/54/28/2018
24281846000105	136167470	RODRIGUES VELA ARARA 06346772171	1961472	07/08/2018	387727/54/28/2018
3090123000159	133946177	RODRIGUES VIEIRA & CIA. LTDA.	1958218	07/08/2018	385653/54/28/2018
4452825000106	132014319	ROGERIO A RODRIGUES FREITAS ME	1955408	07/08/2018	387362/54/28/2018
18874755000180	135106540	ROGERIO ALVES DA SILVA 05844499174	1959979	07/08/2018	384009/54/28/2018
21864290000191	135686644	ROGERIO BEZERRA DE FARIAS 00289350123	1960772	07/08/2018	388412/54/28/2018
97534825000128	134289528	ROGERIO CARLOS KROTH-ME	1958845	07/08/2018	385555/54/28/2018
14325016000189	134351568	ROGERIO LAVERDI 01452416109	1962698	07/08/2018	385825/54/28/2018
7354238000164	133031004	ROGERIO M VIEIRA COMERCIO	1956131	07/08/2018	382215/54/28/2018
24374040000161	136210090	ROGERS LEMES DE MORAES E CIA LTDA EPP	1961500	07/08/2018	387212/54/28/2018
14941660000181	131130030	ROHDEN INDUSTRIA LIGNEA LTDA	1954734	07/08/2018	381780/54/28/2018
8836077000108		ROLCOR ACESSORIOS INDUSTRIAIS LTDA	1956891	07/08/2018	382853/54/28/2018
4723196000101	132048850	ROMAO & OLIVEIRA LTDA ME	1955475	07/08/2018	381238/54/28/2018
28238955000109	136933408	ROMAR ROMERO DA CONCEICAO EIRELI ME	1962395	07/08/2018	388483/54/28/2018
17939473000151	134834089	ROMILDO MOSS 39980456000	1959744	07/08/2018	389242/54/28/2018
7685301000145	133779254	ROMILSON A. DE CAMPOS MELO & CIA LTDA	1957811	07/08/2018	385677/54/28/2018
14537059000128	134383761	ROMILSON DIAS GOMES 62221175115	1959060	07/08/2018	383795/54/28/2018
22432812000149	135785510	ROMULO CALAZANS DE GOUVEA 11151804797	1960947	07/08/2018	385428/54/28/2018
24814785000102	136300430	ROMULO STENIO BILLIERI 82535078015	1961639	07/08/2018	387074/54/28/2018
20329709000142	135434653	RONALDO ESTANISLAU VISSOVATTI KANIESKI 05663081186	1962944	07/08/2018	388186/54/28/2018
5550226000180	132239442	RONALDO GOMES DA SILVA	1955726	07/08/2018	381752/54/28/2018
15773042000132	134629620	RONALDO MOREIRA LOPES ME	1959456	07/08/2018	389370/54/28/2018
979215000104	131662309	RONALDO PIERRE UEMURA PERROT-EPP	1954950	07/08/2018	384987/54/28/2018
22646440000153	135898650	RONALDO SALOMAO DA SILVA ME	1961123	07/08/2018	384939/54/28/2018
10720195000106	133690571	RONAN F, FURIO & CIA LTDA	1957580	07/08/2018	387769/54/28/2018
24752849000180	136295681	RONAN MELO DE QUEIROZ EIRELI EPP	1961633	07/08/2018	386618/54/28/2018
12850176000111	134078632	RONDINELLO FERREIRA DE SOUSA 91406412104	1958416	07/08/2018	388088/54/28/2018
14219320000928	131824457	RONDOAGRO PROD AGROPECUARIOS LTDA	1955097	07/08/2018	385048/54/28/2018
16370042000154	134604474	RONDOFER COMERCIO DE MAQUINAS,FERRAMENTAS E PREST	1959417	07/08/2018	389105/54/28/2018
25150070000157	136405088	RONDON FIBRA - COM. E SERV. AUTOMOTIVO EIRELI ME	1961754	07/08/2018	386368/54/28/2018
13551655000108	134224388	RONDON MARMORARIA COMERCIO DE PEDRAS LTDA ME	1958705	07/08/2018	388983/54/28/2018
17209737000111	134697367	RONDOPOLITANA COMÉRCIO DE VEÍCULOS LTDA - ME	1959571	07/08/2018	389174/54/28/2018
24808095000132	136299270	RONE RODRIGUES DE SOUSA 81576722104	1961637	07/08/2018	385965/54/28/2018
21538075000109	135633915	RONEI GOMES DE OLIVEIRA 78791456134	1960658	07/08/2018	386720/54/28/2018
10212605000280	133845893	RONEIDE MARTA SILVA INNOCENTI	1958025	07/08/2018	386769/54/28/2018
26520225000162	136575633	RONICLEI DUARTE DOS SANTOS 85322342168	1961979	07/08/2018	384411/54/28/2018
49374206668		RONILDO ALVES DA SILVA	1960549	07/08/2018	384561/54/28/2018
8306480000125	133254909	RONILSON DE ASSIS ANANIAS - ME	1956552	07/08/2018	381636/54/28/2018
9565360000105	133553477	RONOAGRO TRANSPORTES RODOVIÁRIOS LTDA ME	1957167	07/08/2018	383379/54/28/2018
11462112000180	133823377	ROQUE DIEL DA SILVA - ME	1957959	07/08/2018	387083/54/28/2018
74381989953		ROQUE SILVINO DUPONT	1960028	07/08/2018	387077/54/28/2018
22583938000114	135807417	ROSA APARECIDA CANDIA DE ALMEIDA 56756127187	1960987	07/08/2018	385308/54/28/2018
13534942000100	134212860	ROSA APARECIDA GONCALVES 83710230144	1958695	07/08/2018	388924/54/28/2018
11794850000125	133866602	ROSA E ROSA LTDA ME	1958082	07/08/2018	383239/54/28/2018
11603950000127	133880788	ROSA LINA PEREIRA DOS SANTOS 00890905193	1958112	07/08/2018	386924/54/28/2018
100127000182	131544349	ROSA M S PEGORARO	1954878	07/08/2018	381811/54/28/2018

22479519000137	135793432	ROSA MARIA BARBOSA DAS NEVES 32843402115	1960957	07/08/2018	385386/54/28/2018
24119320000123	136138810	ROSA MARIA DE MORAES SILVA DE PAULA E CIA LTDA ME	1961434	07/08/2018	384071/54/28/2018
11789151000197	133923460	ROSA MARIA DIAS 45695059100	1958153	07/08/2018	387802/54/28/2018
26246340000190	136516920	ROSA MARIA VENANCIO SILVA 85883263372	1961902	07/08/2018	386216/54/28/2018
3789088000160	130932493	ROSA MOREIRA DIAS	1954713	07/08/2018	383179/54/28/2018
12012115000185	133906710	ROSA NETO E CIA LTDA - ME	1958160	07/08/2018	387504/54/28/2018
12089510000166	134287363	ROSALIA MARIA FERREIRA ME	1958837	07/08/2018	384761/54/28/2018
197607000103	131740504	ROSALINA MACIEL DA COSTA COELHO	1955021	07/08/2018	385013/54/28/2018
20317567000101	135433690	ROSANA APARECIDA DA SILVA 80205143172	1960333	07/08/2018	387718/54/28/2018
12960052000199	134086651	ROSANA DE CASTRO SOUZA ME	1958426	07/08/2018	383332/54/28/2018
19480291000190	135259738	ROSANA SOARES MENEZES 00830554106	1960133	07/08/2018	386161/54/28/2018
17754645000112	134792726	ROSANE EISTEDT 01856797147	1959695	07/08/2018	389224/54/28/2018
20515365000166	135470927	ROSANGELA A VIDAL ME	1960383	07/08/2018	384402/54/28/2018
18145696000100	136455174	ROSANGELA APARECIDA GABRIEL	1960086	07/08/2018	384054/54/28/2018
18521545000109	135047013	ROSANGELA BARBOSA DA SILVA ME	1959887	07/08/2018	387722/54/28/2018
23396321000152	135962595	ROSANGELA COSTA 03504438150	1961200	07/08/2018	385287/54/28/2018
16517341000179	134599764	ROSANGELA DA SILVA PEREIRA SANTOS 00294200169	1962745	07/08/2018	388212/54/28/2018
19604242000112	135285585	ROSANGELA DIAS PIMENTA 77663977149	1960156	07/08/2018	387726/54/28/2018
25962308000149	136450075	ROSANGELA FERREIRA MIRANDA 93428030168	1961816	07/08/2018	386892/54/28/2018
1042609000196	133595242	ROSANGELA FRANCISCO DE PAULA ME	1957303	07/08/2018	388045/54/28/2018
13164390000187	134140346	ROSANGELA GESSER ME	1958551	07/08/2018	384745/54/28/2018
7554167000143	133169537	ROSANGELA IESENCO ME	1956403	07/08/2018	381515/54/28/2018
74159112000126	131513230	ROSANGELA MARIA RODRIGUES BORGES - ME	1954865	07/08/2018	382604/54/28/2018
13866277000143	134274148	ROSANGELA MONTARI WOLFRAN 42132118272	1958814	07/08/2018	388619/54/28/2018
28742917000180	137001223	ROSANGELA PATRICIA ALVES DOS SANTOS SILVA ME	1962485	07/08/2018	388767/54/28/2018
15351594000152	134510720	ROSANGELA PEREIRA DOS SANTOS 48742970300	1959282	07/08/2018	389058/54/28/2018
65555490178		ROSANGELA ROQUE LELES GAUDENCIO	1955626	07/08/2018	383106/54/28/2018
20069648000121	135377765	ROSANGELA SANTANA DE FARIA 99288850104	1962927	07/08/2018	386098/54/28/2018
19925278000106	135431670	ROSANGELA SUZIN & CIA LTDA - ME	1960271	07/08/2018	387254/54/28/2018
21532520000115	135633532	ROSANGELA XAVIER GARCIA 75983419153	1960657	07/08/2018	384613/54/28/2018
18832507000177	135170761	ROSANI OBADOWSKI BRUNO 41192982134	1960025	07/08/2018	384027/54/28/2018
26611054000187	136596770	ROSANI PERIUS 82085110991	1962001	07/08/2018	386838/54/28/2018
14846731000167	134429729	ROSANI STACZACK PAUL 00479907161	1959159	07/08/2018	387578/54/28/2018
5949519000134	133033082	ROSBRAN COMERCIO MANUTENÇÃO E REPARAÇÃO DE BATERIA	1956134	07/08/2018	382218/54/28/2018
16999057000186	134669150	ROSE ELAINE DA SILVA NETO 36242136104	1959522	07/08/2018	389300/54/28/2018
2103078000167	131775812	ROSE POMIM GINAQUE ME	1955059	07/08/2018	385194/54/28/2018
37473311000188	136110444	ROSE REGINA BISPO DE MATTOS ME	1957222	07/08/2018	383483/54/28/2018
18066189000180	134865081	ROSEANE DA SILVA PEREIRA 02666352102	1959776	07/08/2018	389364/54/28/2018
59332433100		ROSELI ALVES DE LIMA	1955624	07/08/2018	381924/54/28/2018
22520946000111	135795990	ROSELI F. DE OLIVEIRA & CIA LTDA - ME	1960961	07/08/2018	385497/54/28/2018
19101611000154		ROSELI GUIMARAES DE SOUZA	1960146	07/08/2018	387414/54/28/2018
25423367000149	136438377	ROSELI MATEUS DE SOUZA 01408556103	1961806	07/08/2018	386132/54/28/2018
17392335000103	134762258	ROSELI MELO DA SILVA - ME	1959607	07/08/2018	389328/54/28/2018
3061737000102	132602814	ROSELI SILVANA NAKAYAMA	1955896	07/08/2018	382899/54/28/2018
4449652000169	132018039	ROSELY FERREIRA ICHIKAWA	1955412	07/08/2018	385061/54/28/2018
20153966000176	135398304	ROSEMARIA PEREIRA DE AGUIAR 61199338168	1962932	07/08/2018	388243/54/28/2018
27659381000171	136841511	ROSEMEIRE MARIA DE JESUS 01879837129	1962242	07/08/2018	384659/54/28/2018
23250926000130	135927870	ROSEMILDA PEREIRA RODRIGUES 00705251101	1961169	07/08/2018	384952/54/28/2018
22567438000199	135806267	ROSENILDA ARNOLD 03037853140	1960986	07/08/2018	384794/54/28/2018
12302781000158	133980103	ROSENIRA RIBEIRO DE SOUSA SILVA 88240800149	1958262	07/08/2018	383461/54/28/2018
17266121000182	134705874	ROSENITA FERREIRA MARTINS ALVES 02261313195	1959586	07/08/2018	389179/54/28/2018
9207948000197	133470903	ROSIANA T. DE SOUZA - ME	1956974	07/08/2018	382047/54/28/2018
13180854000149	134137345	ROSICLE LOPES PEREIRA 33336644372	1958546	07/08/2018	386439/54/28/2018
18849016000139	135102480	ROSICLEIA CAMPOS SVOLINSKI ME	1962837	07/08/2018	385842/54/28/2018
7700014000167	133120562	ROSICLEIDE ARAUJO DA SILVA DANTAS ME	1956311	07/08/2018	382285/54/28/2018
24058425000110	136113915	ROSILDA DIAS RODRIGUES 02581109106	1961399	07/08/2018	388022/54/28/2018
20439685000184	135454921	ROSILEI EISING PEREIRA 97250341120	1962949	07/08/2018	386110/54/28/2018
18118514000101	134874668	ROSILENE AMORIM DE ALMEIDA 42014930163	1959787	07/08/2018	389563/54/28/2018
24353071000136	136183573	ROSILENE FERREIRA 00854312145	1961493	07/08/2018	386462/54/28/2018
14101911000110	134317939	ROSILENE FERREIRA 86427369172	1958919	07/08/2018	385538/54/28/2018
23273839000107	135935695	ROSILENE GOMES DA SILVA 03753400173	1961173	07/08/2018	385336/54/28/2018
17015184000166	134674200	ROSILENE MARIA DA SILVA 00851379109	1959533	07/08/2018	389376/54/28/2018
25178903000198	136385290	ROSIMAR RODRIGUES DE CARVALHO 00301378100	1961739	07/08/2018	384274/54/28/2018
13902039000146	134278577	ROSIMARA SOARES DE CAMPOS 57029547187	1958820	07/08/2018	384751/54/28/2018
25134364000195	136374220	ROSIMEIRE ABREU DO NASCIMENTO 80303641134	1961721	07/08/2018	384267/54/28/2018



24628030000105	136252907	ROSINEI CESARIO DOS SANTOS 00130497126	1961584	07/08/2018	384133/54/28/2018
19768366000133	135315000	ROSINEIA ALVES PEREIRA COELHO 99767007172	1960190	07/08/2018	386275/54/28/2018
12678826000193	134042875	ROSINEY FERREIRA DA SILVA 00101288166	1958367	07/08/2018	387369/54/28/2018
12719975000153	134051890	ROSINHA DE MELO MAINARDI 17715296104	1962659	07/08/2018	385889/54/28/2018
9093755000152	133448428	ROSIREZ DA SILVA ALBINO	1956915	07/08/2018	382552/54/28/2018
20541519000194	135473144	ROSSELI MENDES 66009898900	1960388	07/08/2018	386661/54/28/2018
13191418000175	134136276	ROSSI DO PRADO & PRADO LTDA	1958544	07/08/2018	387025/54/28/2018
12231385000187	133959813	ROSTIROLA & CIA. LTDA. - ME	1958237	07/08/2018	383448/54/28/2018
9544657000194	134005899	ROYAL COMERCIO E SERVIÇOS LTDA EPP	1957992	07/08/2018	383788/54/28/2018
19499785000117	135261414	ROZELI APARECIDA JARDIM 02111814121	1962892	07/08/2018	386084/54/28/2018
15038061000115	134461223	ROZENILDA MOREIRA SANTOS SILVA 80762433191	1962721	07/08/2018	388003/54/28/2018
14449670000102	134370341	ROZIRENE ALVES DE FARIA 86490621134	1959030	07/08/2018	385427/54/28/2018
23920328000121	136119565	RPEL COMERCIO ATACADISTA DE PAPEL EIRELI ME	1961348	07/08/2018	387347/54/28/2018
10355771000155	133620670	RPJ SNOOKER BAR LTDA	1957371	07/08/2018	383541/54/28/2018
71630834000129		RSM COMERCIO E CONFECÇOES LTDA	1955179	07/08/2018	388040/54/28/2018
26598507000182	136594972	RUAN CARLOS GUIMARAES RODRIGUES 05398935100	1961999	07/08/2018	386612/54/28/2018
27858392000180	136872948	RUBELVANO SALLES DOS SANTOS 06471296126	1962298	07/08/2018	387038/54/28/2018
24085855000120	136117953	RUBEM MOREIRA SILVA SANTOS 92127436334	1961407	07/08/2018	386300/54/28/2018
23442287000105	135974291	RUBENS GOMES LACERDA 89644808134	1961210	07/08/2018	385378/54/28/2018
11393994000170	133823075	RUBENS MANFINATO ME	1957919	07/08/2018	388284/54/28/2018
18203818000177	134894383	RUBENS MOREIRA DE ARAUJO 01306287197	1962803	07/08/2018	388182/54/28/2018
3773488000188	130925578	RUBENS P OLIVEIRA - ME	1954711	07/08/2018	381240/54/28/2018
27185993000170	136745733	RUBI MODAS BARRA LTDA EPP	1962140	07/08/2018	387932/54/28/2018
25982606000109	136452558	RUBIAN CAROLINA QUEIROZ 03386318100	1961820	07/08/2018	384311/54/28/2018
17922765000181	135370930	RUDY DEBUS CARGNELUTTI - ME	1960099	07/08/2018	384060/54/28/2018
12412842000130	133998916	RUI CONFESSOR BARBOSA 03680186100	1958276	07/08/2018	383466/54/28/2018
2463408000125	131830937	RUIBLANS OUTO MATOS	1955103	07/08/2018	385154/54/28/2018
70460329120		RUIDEMBERG ANTONIO MARCELO	1957443	07/08/2018	383568/54/28/2018
2191205100		RUTE COSTA BEZERRA	1960317	07/08/2018	386496/54/28/2018
26500675000193	136572855	RUTE DA SILVA SANTANA 01051345111	1961977	07/08/2018	384410/54/28/2018
12416581000126	133999092	RUTH NUNES MACEDO 02236258178	1958291	07/08/2018	386961/54/28/2018
82919704400		RUTHLENNY SEMIRAMYS ARAUJO DA SILVA	1956281	07/08/2018	382276/54/28/2018
14191262000195	134330986	RUTHNER E DORN LTDA ME	1958946	07/08/2018	385547/54/28/2018
24041562000141	136108962	RUY C. B. RAMOS MOVEIS E COLCHÕES EIRELI ME	1961390	07/08/2018	387794/54/28/2018
20004650000112	135362849	RUZILENE GALDINO MOURATO DE ARAUJO 83710850100	1962924	07/08/2018	385801/54/28/2018
26529883000115	135508134	RW CONSTRUTORA E INCORPORADORA LTDA ME	1960287	07/08/2018	384216/54/28/2018
1341602000175	131699865	S & R ALIMENTOS LTDA	1954988	07/08/2018	385234/54/28/2018
3928621000128	131953885	S A MOTOS LTDA	1955302	07/08/2018	381392/54/28/2018
14182213000196	134969537	S C ORTEGA ME	1959830	07/08/2018	385977/54/28/2018
2625216000178	131834819	S CARVALHO DA ROSA	1955108	07/08/2018	385195/54/28/2018
10678237000180	133681319	S CHAUCHER DA CRUZ ME	1957553	07/08/2018	387096/54/28/2018
197602000180	131567772	S E S INFORMATICA LTDA - ME	1954892	07/08/2018	383076/54/28/2018
4517540000106	132022087	S F DE SOUZA DUARTE	1955419	07/08/2018	385064/54/28/2018
1014058000157	131663615	S F MARCHINI MAZIERI	1954953	07/08/2018	385254/54/28/2018
4548338000133	132028310	S F TORRES	1955435	07/08/2018	385071/54/28/2018
836873000139	131646109	S FARES LANCHONETE	1954940	07/08/2018	385205/54/28/2018
8682093000193	133339629	S G DE SOUZA CONFECÇOES ME	1956690	07/08/2018	381578/54/28/2018
940096000178	131655469	S GARCIA SANTOS	1954945	07/08/2018	384985/54/28/2018
23449280000115	135968437	S GOMES CASTANHEIRA EIRELI -ME	1961206	07/08/2018	384963/54/28/2018
9815256000121	133578526	S H ATACADO E REPRESENTAÇÕES COMERCIAL LTDA	1957250	07/08/2018	383494/54/28/2018
26971198000144	136661939	S L VENTURA	1962086	07/08/2018	386869/54/28/2018
7106504000130	132880032	S MARTINS MELLO ME	1956004	07/08/2018	382162/54/28/2018
2065834000100	131770390	S N J ALMEIDA & CIA LTDA	1955048	07/08/2018	385024/54/28/2018
2686620000151	131835092	S O S COMERCIO DE BICICLETAS LTDA	1955109	07/08/2018	385050/54/28/2018
16899846000145	134655753	S O S CUIABÁ ÓPTICA E RELOJOARIA LTDA ME	1959501	07/08/2018	389144/54/28/2018
18599342000135	135031346	S R D COELHO COMÉRCIO ME	1959914	07/08/2018	386577/54/28/2018
24295536000140	136223052	S R DE ANICESIO ME	1961519	07/08/2018	386551/54/28/2018
25262112000141	136423221	S R DE OLIVEIRA COMERCIO DE ALIMENTOS EIRELI ME	1961764	07/08/2018	386656/54/28/2018
2319504000102	135921945	S S DE SOUZA COMERCIO - ME	1960730	07/08/2018	386881/54/28/2018
555996000100	131615688	S S PELISSARI & CIA LTDA. - ME	1954913	07/08/2018	381491/54/28/2018
20642326000120	135486432	S TEIXEIRA MARMORES E GRANITOS COM E SERVIÇOS - ME	1960406	07/08/2018	384429/54/28/2018
17523087000184	134868161	S V GUIMARÃES EPP	1959770	07/08/2018	389391/54/28/2018
26133028000190	136496628	S W BLOCOS LTDA ME	1961857	07/08/2018	384323/54/28/2018
9130300000160	133455653	S. A. DA COSTA MATA ME	1956933	07/08/2018	383041/54/28/2018
5698039000148	132211190	S. A. KRAMER ME	1955707	07/08/2018	381733/54/28/2018

11370134000110	133808165	S. C JUNIOR ME	1957909	07/08/2018	387274/54/28/2018
5978130000117	132394618	S. DA SILVA FERREIRA - COMÉRCIO - ME	1955805	07/08/2018	382082/54/28/2018
7291329000106	132973871	S. DOS REIS BEIJARANO	1956062	07/08/2018	382925/54/28/2018
22059526000180	135720389	S. EISTEDT IMPORT. E EXPORT - ME	1960829	07/08/2018	388441/54/28/2018
7135678000120	133050335	S. F. M. RONSSANI - ME	1956160	07/08/2018	381565/54/28/2018
7521046000103	133073971	S. G. DE OLIVEIRA GRÁFICA-ME	1956207	07/08/2018	382819/54/28/2018
7056697000161	132897547	S. H. LANCHES LTDA ME	1956015	07/08/2018	382874/54/28/2018
8603068000177	134652282	S. LANDIM REPRESENTACAO DE CALCADOS LTDA ME	1959497	07/08/2018	389141/54/28/2018
11009796000160	133750604	S. M. DE SOUSA	1957741	07/08/2018	383693/54/28/2018
27909918000104	136884644	S. M. PRATI CARNES EPP	1962305	07/08/2018	386455/54/28/2018
13052769000103	134105834	S. P. BARBOSA DA COSTA - ME	1962669	07/08/2018	385854/54/28/2018
5420901000156	132147378	S. R. BORGES LANCHONETE	1955655	07/08/2018	381938/54/28/2018
7279459000115	132956047	S. R. DE OLIVEIRA SILVA & SILVA LTDA - ME	1956056	07/08/2018	381696/54/28/2018
10716822000127	133693830	S. R. N. DE MATTOS COSTA	1957594	07/08/2018	387343/54/28/2018
5990227000145	132409623	S. REGINA DA SILVA	1955820	07/08/2018	382088/54/28/2018
12484395000124	134037421	S. RODRIGUES - ME	1958345	07/08/2018	387839/54/28/2018
4351772000129	132007800	S. S. X. FARMACIA LTDA - EPP	1955395	07/08/2018	385056/54/28/2018
8964539000172	133430731	S. SANTIAGO ME	1956849	07/08/2018	382527/54/28/2018
10375790000143	134768132	S. V. DA SILVA EIRELI	1958908	07/08/2018	385529/54/28/2018
10473613000108	133649806	S.A. DA S. BARROS COMERCIO - ME	1957455	07/08/2018	387287/54/28/2018
20065438000165	135379954	S.A. STAHL INDUSTRIA E COMERCIO DE CHURRASQUEIRAS	1960266	07/08/2018	384208/54/28/2018
37523271000131	133624129	S.A. VICENZOTTO - ME	1957394	07/08/2018	387134/54/28/2018
10734450000161	133692973	S.CORREA COMERCIO-ME	1957589	07/08/2018	383623/54/28/2018
10638754000125	133672204	S.D. DE OLIVEIRA JUNIOR & CIA LTDA	1957539	07/08/2018	388072/54/28/2018
5803445000123	132326698	S.D. DE SOUZA ME	1955779	07/08/2018	381444/54/28/2018
14990237000171	134446925	S.DE FATIMA M.F.SILVA	1959180	07/08/2018	386986/54/28/2018
2729014000176	131835912	S.J.S COMERCIO E SERVIÇO LTDA-EPP	1955110	07/08/2018	385080/54/28/2018
14219833000152	134333411	S.M. DA SILVA COSMETICOS	1958955	07/08/2018	385343/54/28/2018
6989125000172		S.P RAMOS COMERCIO DE ROUPAS - ME	1957633	07/08/2018	387757/54/28/2018
21411447000123	135618355	S.S.DA CRUZ - ME	1960613	07/08/2018	386604/54/28/2018
15078213000103	134464907	S.V.G.DE CARVALHO - ME	1959209	07/08/2018	389024/54/28/2018
5888433001382	136469914	SABENAUTO COMERCIO DE VEICULOS LTDA	1961837	07/08/2018	387676/54/28/2018
19331072000140	135225124	SABINA DE ARRUDA 94132844153	1962879	07/08/2018	386074/54/28/2018
7518653000106	136704794	SABINO DA SILVA BARROS	1957820	07/08/2018	387267/54/28/2018
9632362000170	133568946	SABOR A GOSTO BUFFET E RESTAURANTE LTDA	1957210	07/08/2018	383475/54/28/2018
25343592000175	136423108	SABRINA DUDEL EIRELI EPP	1961789	07/08/2018	387684/54/28/2018
20842523000192	136202667	SADI VEZARO 60107693968	1961525	07/08/2018	387422/54/28/2018
2764508000191	131844229	SALDANHA PRE MOLDADOS IND. E COMERCIO EIRELI - EPP	1955119	07/08/2018	386790/54/28/2018
20482596000110	135527023	SALDÃO OUTLET DO ELETROMÉSTICO LTDA - EPP	1960384	07/08/2018	386499/54/28/2018
28155223000147	136919626	SALESIO SAUL BENTO 97204188187	1962385	07/08/2018	384715/54/28/2018
14333212000103	134352068	SALETE BOLDO PRADO 00139847138	1959002	07/08/2018	385286/54/28/2018
8990256000103	133428842	SALINE TRANSPORTES LTDA	1956860	07/08/2018	382533/54/28/2018
2734805000194	133857301	SALLUZ ENGENHARIA E CONSTRUÇÕES LTDA	1957829	07/08/2018	383727/54/28/2018
15255564000142	134494628	SALMA MARTINS ROCHA 00138549176	1959257	07/08/2018	389343/54/28/2018
11894429000196	133886670	SALVI COMÉRCIO DE PISCINAS LTDA - ME	1958124	07/08/2018	386962/54/28/2018
1899442189		SAMARA CARVALHO DOS SANTOS	1960745	07/08/2018	388917/54/28/2018
24921511000104	136489206	SAMARA FAVETTI SASSAKI 02881533167	1961787	07/08/2018	384292/54/28/2018
21617156000196	135658136	SAMARA OLIVEIRA DE CARVALHO - ME	1960695	07/08/2018	386592/54/28/2018
18806529000162	135093325	SAMARA ROSA DOS SANTOS 01177410192	1962834	07/08/2018	386057/54/28/2018
7370382000194	133024873	SAMUEL ARI BAUMANN - ME	1956122	07/08/2018	382212/54/28/2018
12161621000136	133972798	SAMUEL LOURENCO RODRIQUES 54561450149	1962643	07/08/2018	388254/54/28/2018
8492745000127	133296571	SAMUEL RIBEIRO JORGE	1956615	07/08/2018	381567/54/28/2018
13788564000182	134257596	SAMUEL SIMOES FARIAS 32510406850	1962685	07/08/2018	385901/54/28/2018
51947638000175		SAN ANGELO AUTOS ESPORTIVOS LTDA	1958064	07/08/2018	385676/54/28/2018
26973910000144	136661564	SANCHES DA SILVA MÓVEIS EIRELI ME	1962085	07/08/2018	386634/54/28/2018
11434892000155	133818977	SANCHES E MORAIS LTDA ME	1957945	07/08/2018	387328/54/28/2018
4253194000198		SANDER INOX INDUSTRIA E COMERCIO LTDA	1955797	07/08/2018	382955/54/28/2018
97535685000102	134288386	SANDRA APARECIDA CERVINSKI ME	1958841	07/08/2018	385580/54/28/2018
4363190000162	133105571	SANDRA FELESMINA DO CARMO - ME	1956269	07/08/2018	381855/54/28/2018
10688203000176	134656083	SANDRA GONZAGA DE SOUZA	1959503	07/08/2018	389146/54/28/2018
11535700000105	133862690	SANDRA JOANA DE ARRUDA 80526500115	1958007	07/08/2018	383210/54/28/2018
20252408000168	135417708	SANDRA LEITE DE LIMA 87141701168	1960309	07/08/2018	384369/54/28/2018
26249683000109	136539246	SANDRA MARA JULIANI ME	1961886	07/08/2018	386326/54/28/2018
19657913000103	135295270	SANDRA MARIA GOBBI TRETTO 63700395000	1960165	07/08/2018	386251/54/28/2018

95737812120		SANDRA MERLO C. RAMOS	1956138	07/08/2018	382220/54/28/2018
13888591000127	134271866	SANDRA NASCIMENTO RAYMUNDO SILVA - ME	1958805	07/08/2018	388613/54/28/2018
27293586000186	136772323	SANDRA NUNES PEREIRA 01064433138	1962163	07/08/2018	387960/54/28/2018
14701623000104	134407784	SANDRA REGINA ALENCAR COSTA 81940246172	1959103	07/08/2018	383819/54/28/2018
11247294000177	133801136	SANDRA REGINA MOYSES DIAS - ME	1957884	07/08/2018	383748/54/28/2018
21414865000174	135619858	SANDRA SEVERINA ALVES 55942245134	1960615	07/08/2018	387030/54/28/2018
83266518187	135682088	SANDRO CARLONGA MARTINS	1960765	07/08/2018	388931/54/28/2018
4942128000125	132086786	SANDRO JOSE DE CAMPOS - ME	1955538	07/08/2018	385136/54/28/2018
26777276000840	131683365	SANGALETTI SANGALETTI & CIA LTDA	1954968	07/08/2018	385186/54/28/2018
10735808000170	133695972	SANTA EUNICE CONSTRUÇÃO CIVIL LTDA	1957599	07/08/2018	383629/54/28/2018
20110080000145	135422779	SANTA IFIGENIA INDUSTRIA DE FIBRAS LTDA - ME	1960275	07/08/2018	384211/54/28/2018
48901490000123		SANTA LUZIA MOVEIS HOSPITALARES LTDA	1955166	07/08/2018	387791/54/28/2018
10223183000168	133589595	SANTA ROSA RESTAURANTE E MARMITARIA LTDA ME	1957284	07/08/2018	383506/54/28/2018
20426831000137	135486483	SANTANA & BORGES LTDA-ME	1960399	07/08/2018	386142/54/28/2018
11137735000188	133771997	SANTANA & RODRIGUES LTDA	1957813	07/08/2018	383723/54/28/2018
22740060000183	135901430	SANTANA E CAMILO LTDA	1961027	07/08/2018	384811/54/28/2018
70488978000120	131473506	SANTANA E FERNANDES LTDA	1954841	07/08/2018	381409/54/28/2018
24963696000110	134655770	SANTANA MAGALHÃES & CIA LTDA ME	1959502	07/08/2018	389145/54/28/2018
15171062000133	134478355	SANTIAGO & SILVA LTDA - ME	1959230	07/08/2018	389033/54/28/2018
10591314000160	133661598	SANTOLI CARVOARIA VEGETAL LTDA	1957516	07/08/2018	387269/54/28/2018
2093541000137	135085934	SANTOS & KRAMER LTDA ME	1957274	07/08/2018	383503/54/28/2018
4951751000144	133659364	SANTOS & MARIN LTDA ME	1962629	07/08/2018	385877/54/28/2018
3660569000171	134014600	SANTOS & PASSOS DOS SANTOS LTDA ME	1958002	07/08/2018	383794/54/28/2018
15107682000103	134497538	SANTOS & VOLTARELLI LTDA ME	1959263	07/08/2018	389332/54/28/2018
10913171000165	133730891	SANTOS COELHO E BOMFIM DOS SANTOS LTDA	1957688	07/08/2018	383669/54/28/2018
13225769000150	134141962	SANTOS E HEIDMANN LTDA - ME	1958555	07/08/2018	386580/54/28/2018
9572979000147	133555747	SANTOS NASCIMENTO & SANTOS NASCIMENTO LTDA ME	1957177	07/08/2018	383385/54/28/2018
15418205003850	132120950	SÃO BENTO COMERCIO DE MEDICAMENTOS E PERFUMARIA LT	1955603	07/08/2018	381391/54/28/2018
10499591000147	133644170	SAO CRISTOVAO SEV. E LOCAÇÃO DE MAQ. E EQUIP. LTDA	1957466	07/08/2018	386773/54/28/2018
26796953000100	132279851	SÃO CRISTOVÃO TRANSPORTES EIRELI ME	1955744	07/08/2018	381664/54/28/2018
11681662000190	133850102	SAO JORGE TRANSPORTES LTDA ME	1958042	07/08/2018	383221/54/28/2018
10690809000146	133683796	SÃO JORGE ULTRAMÁQUINAS E FERRAMENTAS ELÉTRICAS LTDA ME	1957561	07/08/2018	387153/54/28/2018
15077303000180	134464788	SÃO JUDAS TADEU SUPERMERCADOS LTDA EPP	1959208	07/08/2018	389023/54/28/2018
9209945000192	133471578	SAPÉKA - COMERCIO E TRANSPORTES ROD EIRELI - ME	1956977	07/08/2018	382929/54/28/2018
3755216159		SARA AURELIA VARNIER	1958780	07/08/2018	388604/54/28/2018
20721735000111	135503868	SARA DA COSTA RODRIGUES DE ARRUDA 00020000162	1962962	07/08/2018	386117/54/28/2018
7261144000140	133045412	SARA GEHLEN MULLER - METALURGICA ME	1956156	07/08/2018	383046/54/28/2018
20468590000199	135458641	SARA JESSICA OLIVEIRA DE QUEIROZ 02837399167	1962953	07/08/2018	385804/54/28/2018
94688650000151	133533735	SARA LOPES DE JESUS	1957114	07/08/2018	388009/54/28/2018
16994268000126	134668820	SARA PEREIRA DO NASCIMENTO 96151030125	1959521	07/08/2018	389409/54/28/2018
15188397000164	134485025	SARA SELESTRINA PATROCINIO 83160086100	1959246	07/08/2018	389457/54/28/2018
19549685000158	135274672	SARAH EDELLELY DOS SANTOS SILVA MOREIRA 64040410300	1962899	07/08/2018	385797/54/28/2018
8679252000109	133338452	SARTORI IND. E COM. DE TAPEÇARIA LTDA - ME	1956686	07/08/2018	383047/54/28/2018
32983389000129	133244253	SATURNO PROJETOS E CONSTRUÇÕES LTDA	1956535	07/08/2018	382374/54/28/2018
13377529000170	134179781	SAULO EVANGELISTA DE TARSO 90664450172	1962678	07/08/2018	385898/54/28/2018
20066824000171	135377609	SAULO ROBERTO BISSOLOTTI 03879473102	1962926	07/08/2018	386097/54/28/2018
3252459000170	135512522	SAVAGE COMERCIO DE CAFE EIRELI	1960438	07/08/2018	384443/54/28/2018
25159563000158	136391567	SCANVOLVO AUTO PECAS LTDA	1961746	07/08/2018	384278/54/28/2018
3409583001926	135394481	SCAPEX DISTRIBUIÇÃO E COMERCIO DE AUTO PEÇAS LTDA	1960273	07/08/2018	384210/54/28/2018
23469311000108	135997844	SCARPIM E MORAES DA SILVA LTDA ME	1961232	07/08/2018	384974/54/28/2018
10208041000121	133587975	SCHMITT & CRESPO LTDA-ME	1957279	07/08/2018	383505/54/28/2018
73621377000131	131491938	SCHROEDER & SCHROEDER LTDA	1954850	07/08/2018	381385/54/28/2018
26566273000191	131213369	SDS TRANSPORTES ALTERNATIVOS LTDA	1954747	07/08/2018	382685/54/28/2018
13214386000186	134142896	SEABRA SANTANA E OLIVEIRA LTDA-ME	1958558	07/08/2018	388800/54/28/2018
2768507000115		SEARA E VELTRINI LTDA	1955892	07/08/2018	381256/54/28/2018
3782232917		SEBARTIAO REIS SOARES	1962186	07/08/2018	387418/54/28/2018
4505507000158	132018993	SEBASTIANA A DE A SA ME	1955413	07/08/2018	385062/54/28/2018
12727872000135	134053613	SEBASTIANA FELIX RAMOS 32190689104	1958380	07/08/2018	383311/54/28/2018
17590938000101	134763696	SEBASTIAO ALVES DOS SANTOS JUNIOR 81649401191	1962780	07/08/2018	385938/54/28/2018
13861149000107	134273630	SEBASTIAO CANA VERDE 54493129115	1958813	07/08/2018	388858/54/28/2018
20240631000195	135421500	SEBASTIÃO DE OLIVEIRA COMÉRCIO DE COLCHÕES EIRELI	1960308	07/08/2018	384368/54/28/2018



13343203000122	134170121	SEBASTIAO LEANDRO ZORZAN ME	1958626	07/08/2018	388389/54/28/2018
7820226000188	133148840	SEBASTIÃO MARQUES MIRANDA ME	1956360	07/08/2018	382310/54/28/2018
24284454000108	136167675	SEBASTIAO PEREIRA DA CUNHA NETO 10246504480	1961473	07/08/2018	387658/54/28/2018
1422914000103	130267490	SEBASTIAO R SILVEIRA	1962586	07/08/2018	388259/54/28/2018
14401545000114	134363698	SEBASTIAO RICARDO DE MOURA BRANDAO 00238528103	1962701	07/08/2018	385802/54/28/2018
5454188000161	132145170	SEBASTIÃO TAVARES FERNANDES - ME.	1955654	07/08/2018	381372/54/28/2018
10671435000111	135922755	SECECON - CENTRAL DE SERVIÇOS DA CONSTRUÇÃO LTDA	1958158	07/08/2018	387865/54/28/2018
20990780000171	135550556	SEDCLEIA ALVES FERREIRA LIMA 02123236950	1960508	07/08/2018	384472/54/28/2018
6189107000106		SELENA SULAMERICANA INDUSTRIA E COMERCIO DE PRODUT	1956743	07/08/2018	381251/54/28/2018
37249687000103	133561011	SELMA CAETANO DA SILVA - ME	1957170	07/08/2018	383380/54/28/2018
16867328000140	134653289	SELMA DA SILVA MARCONI MACHADO 02086940130	1962752	07/08/2018	385815/54/28/2018
26797852000307	131501305	SELMA GOUVEIA JORGE	1954857	07/08/2018	382601/54/28/2018
26797852000145	131284193	SELMA GOUVEIA JORGE	1954765	07/08/2018	382691/54/28/2018
23051895000199	135885507	SELMA LUZINETE DA SILVA 08254577773	1961112	07/08/2018	384934/54/28/2018
20886046000167	135531080	SELMA NEVES MARQUES OLIVEIRA 80763227153	1960475	07/08/2018	386879/54/28/2018
45954291187		SELMA REGINA BARROZO	1958000	07/08/2018	387824/54/28/2018
62233319168		SELMAR FERREIRA MARIANO	1956346	07/08/2018	381280/54/28/2018
18523156000112	134991419	SELMO RODRIGUES MOURA 85792438153	1962818	07/08/2018	386052/54/28/2018
19514049000190	135305497	SEMENTES MONIK EIRELI	1960178	07/08/2018	384175/54/28/2018
7094330000132	133771873	SEMPRE BELLA COMERCIO DE CONFECÇÕES LTDA	1957785	07/08/2018	387337/54/28/2018
18740531000186	135067820	SEMPRELUZ COMERCIO DE PRODUTOS ELETRICOS LTDA	1959947	07/08/2018	386503/54/28/2018
9382302000146	133511359	SENA & MELATTI LTDA	1957065	07/08/2018	386945/54/28/2018
25210326000174	136389490	SENILDA DA SILVA NASCIMENTO FERREIRA 80528074172	1961747	07/08/2018	384279/54/28/2018
1385418000127	130244694	SENIVAL MARTINS SANTOS	1954616	07/08/2018	382632/54/28/2018
9345569000163	133502287	SERGIO DA SILVA BRAGA - ME	1957050	07/08/2018	388052/54/28/2018
5920324000161	132555700	SERGIO DE OLIVEIRA GONÇALVES TELECOMUNICAÇÕES	1955871	07/08/2018	382113/54/28/2018
24658727000129	136267831	SERGIO DE SOUZA CARDOSO & CIA LTDA	1961589	07/08/2018	384135/54/28/2018
4427823000159	132008726	SERGIO DOS SANTOS & CIA LTDA ME	1955397	07/08/2018	385172/54/28/2018
333313000161	131631535	SERGIO GOMES DA SILVA	1954930	07/08/2018	384979/54/28/2018
46903879900		SERGIO GONCALVES LOPES	1956793	07/08/2018	382509/54/28/2018
39567710104	135097690	SERGIO LUIS DOS SANTOS	1959968	07/08/2018	387008/54/28/2018
12627301000129	134015681	SERGIO LUIZ C. BORGES - ME	1958313	07/08/2018	383290/54/28/2018
4110291000121	131972766	SERGIO P RINALDI & CIA LTDA	1955328	07/08/2018	383168/54/28/2018
26202041000154	136512631	SERGIO PEREIRA DE ARAUJO 02903134146	1961897	07/08/2018	384339/54/28/2018
17791052000126	134801857	SERGIO PEREIRA LIMA 50388029153	1962787	07/08/2018	385768/54/28/2018
27598295000104	136832261	SERGIO RODRIGUES DE SOUZA 10342421646	1962233	07/08/2018	386152/54/28/2018
18847060000100	135104319	SERGIO SANDRO DE OLIVEIRA 02808662912	1959975	07/08/2018	387472/54/28/2018
33045766000141	130771171	SERMAT SERV CONS ELET MATOGROSSENSE LTDA	1962590	07/08/2018	385861/54/28/2018
5125278000109	132099721	SERRA GRANDE PROJETOS E CONTRUÇÕES LTDA-EPP	1955565	07/08/2018	388047/54/28/2018
7639860000119	133105989	SERRA GRANDE TRANSPORTADORA LTDA -ME	1956270	07/08/2018	382271/54/28/2018
496197000100	131628135	SERRALHERIA ARTE E FERRO LTDA	1954924	07/08/2018	384978/54/28/2018
4404021000123	132009684	SERRALHERIA MANACAS LTDA	1955399	07/08/2018	385250/54/28/2018
1970665000190	131770403	SERVCLEAN REFEIÇÕES INDUSTRIAIS LTDA. - EPP	1955049	07/08/2018	385025/54/28/2018
6143611000175	132574527	SERVICE FESTA ARTIGOS PARA FESTA LTDA -ME	1955879	07/08/2018	383021/54/28/2018
36955540000257	132757478	SERVIDIESEL COM.DE PEÇAS E SERVIÇOS LTDA	1955956	07/08/2018	382142/54/28/2018
510127000231	133384438	SERZIO TRIACA - ME	1956761	07/08/2018	381450/54/28/2018
25052349149		SEVERINO PEDRO DA SILVA	1956162	07/08/2018	382231/54/28/2018
13514701000190	134812239	SEVERINO SOARES DA SILVA ME	1958737	07/08/2018	388584/54/28/2018
22716848000154		SHALOM SERVIÇOS DE TRANSPORTES EITELI EPP	1962161	07/08/2018	386334/54/28/2018
8839893000175	133386724	SHALON COMERCIO DE VEICULOS LTDA EPP	1956768	07/08/2018	382770/54/28/2018
14894192000131	134460030	SHEILA REGINA CORREA ME	1959199	07/08/2018	388059/54/28/2018
5397502000111	132167492	SHIRLEY W DA SILVA	1955673	07/08/2018	381417/54/28/2018
3943181000188		SHOP GRUPO S.A.	1956452	07/08/2018	383013/54/28/2018
10666400000194	133678008	SHOPPING DA MULHER COMERCIO DE ARTIGOS FEMININOS L	1957550	07/08/2018	383608/54/28/2018
5794319000150	132279916	SHOPPING TACOG. E ACESSOR. PARA CAMINHOS LTDA ME	1955745	07/08/2018	382850/54/28/2018
7755076000176	133132889	SHS HOME VIDEO LOCADORA LTDA	1956326	07/08/2018	381755/54/28/2018
5308139000110	132120860	SI SOLUTION INFORMATICA LTDA	1955602	07/08/2018	383190/54/28/2018
12839579000160	134077830	SIDENI INOCENCIO DE JESUS 19877714272	1962665	07/08/2018	385894/54/28/2018
557014182		SIDIANE REIS DE OLIVEIRA	1958169	07/08/2018	387827/54/28/2018
18280094000165	134920635	SIDINEY CARLOS DA SILVA 86183133191	1959822	07/08/2018	386260/54/28/2018

80206581149		SIDIONE APARECIDA GOLO WALKER	1958456	07/08/2018	383347/54/28/2018
20754783000106	135506638	SIDNEI ALVES DE CARVALHO 95521976191	1960443	07/08/2018	384446/54/28/2018
9646334000101	133571890	SIDNEI BELICA	1957224	07/08/2018	387629/54/28/2018
25085187000102	136363245	SIDNEI DOS SANTOS SILVA 92255566168	1961701	07/08/2018	386526/54/28/2018
1313230000173	134286421	SIDNEI L DIAS	1958834	07/08/2018	384759/54/28/2018
23585962000155	136027440	SIDNEY ANTONIO DOS SANTOS JUNIOR 05151440101	1961277	07/08/2018	383874/54/28/2018
2624142000155	131978098	SIDNEY JOSE BISPO DOS SANTOS	1962607	07/08/2018	387978/54/28/2018
19378182000167	135238315	SIDNEY MARQUES ME	1960105	07/08/2018	384063/54/28/2018
4954960000141	132077132	SIDYNEI CARLOS DOS SANTOS & CIA LTDA	1955523	07/08/2018	382490/54/28/2018
7622238000106	133595684	SIGNO CONFECÇÃO DE ROUPAS LTDA ME	1957293	07/08/2018	383508/54/28/2018
17953574000187	134835247	SILBENE REGINA DA SILVA 00260737143	1959747	07/08/2018	389525/54/28/2018
7670390000156	133113590	SILDEMBERG C. DA SILVA	1956291	07/08/2018	382743/54/28/2018
33031428000150	135809398	SILEI GOMES DE LIMA - ME	1955159	07/08/2018	385098/54/28/2018
14361355000110	134358201	SILENI SOCORRO DA ROCHA 53794281187	1959014	07/08/2018	385440/54/28/2018
19332361000163	135225221	SILMAR DE SOUZA 52130100244	1960091	07/08/2018	386310/54/28/2018
28851825000139	137017030	SILMARA ALVES DE MELO 06302900166	1962499	07/08/2018	388518/54/28/2018
6813148000121	132678080	SILMARA CECILIA ALVES RODRIGUES	1955931	07/08/2018	382715/54/28/2018
23210759000102	135918413	SILMARA PEREIRA DA SILVA 01753965152	1961153	07/08/2018	385338/54/28/2018
23722988000106	136222641	SILVA & BRUNNER LTDA ME	1961287	07/08/2018	387638/54/28/2018
7452107000110	133051366	SILVA & GONZALEZ DA SILVA LTDA.	1956164	07/08/2018	382843/54/28/2018
2577736000152	131842846	SILVA & PEREIRA LTDA - ME	1955116	07/08/2018	387121/54/28/2018
13766356000182	134266153	SILVA & QUINTINO LTDA -ME	1958789	07/08/2018	388783/54/28/2018
13214809000168	134143396	SILVA & SILVA NEVES LTDA	1958559	07/08/2018	388952/54/28/2018
5269845000109	133028356	SILVA ALMEIDA LTDA	1956126	07/08/2018	381346/54/28/2018
11513627000162	133831299	SILVA BIAZOTTO & CIA LTDA - ME	1957981	07/08/2018	385662/54/28/2018
11524286000120	133837491	SILVA COMERCIO DE ROUPAS FEITAS LTDA-ME	1957995	07/08/2018	387861/54/28/2018
14330756000103	134349504	SILVA DUARTE & DUARTE LTDA - ME	1958999	07/08/2018	384870/54/28/2018
2753434000198	131840029	SILVA JUNIOR & BRAUN LTDA. - ME	1955112	07/08/2018	385081/54/28/2018
10143588000196	134406397	SILVA RIBEIRO & MOURA LTDA - ME	1959097	07/08/2018	383817/54/28/2018
21893865000102	135692130	SILVANA APARECIDA DE SOUZA BESSA 30835457893	1960779	07/08/2018	388416/54/28/2018
15914390000182	134588681	SILVANA ELVIRA DE SOUZA 02844085148	1959392	07/08/2018	389096/54/28/2018
12657166000164	134041119	SILVANA FERREIRA DE ANDRADE 35271850110	1958365	07/08/2018	383308/54/28/2018
23589529000198	136009786	SILVANA FERREIRA GOMES GOUVEIA 02009422120	1961254	07/08/2018	383864/54/28/2018
37820508191		SILVANA MAGNA DE AVILA	1955618	07/08/2018	383090/54/28/2018
24512465000190	136227309	SILVANA RODRIGUES DE SOUZA 90081358172	1961550	07/08/2018	386162/54/28/2018
22262846000132	135758769	SILVANA ROSA VERONESE 84059931187	1960897	07/08/2018	388469/54/28/2018
10973499000177	133744132	SILVANA XAVIER DE OLIVEIRA ME	1957729	07/08/2018	383687/54/28/2018
18557130000195	135004233	SILVANE DE SOUZA QUEIROZ 03525682166	1962819	07/08/2018	385828/54/28/2018
15188375000102	134485009	SILVANEY DE OLIVEIRA SANTANA 86547941191	1962725	07/08/2018	387967/54/28/2018
21905671000171	135693187	SILVANIA DE SOUSA RUFINO 00198817118	1960783	07/08/2018	388419/54/28/2018
13347496000116	134171802	SILVANIA DOS SANTOS REZENDE 71991514115	1958631	07/08/2018	388700/54/28/2018
22261360000180	135758661	SILVANIA PEREIRA DE FARIAS 03716094102	1960895	07/08/2018	388468/54/28/2018
19966559000107	135652839	SILVANO APARECIDO NUNES ME	1960253	07/08/2018	386389/54/28/2018
18224205000116	134907264	SILVANY DUARTE DOS SANTOS 01947031180	1962805	07/08/2018	386045/54/28/2018
21241620000192	135588812	SILVESTER NATAL DE SOUZA 02857655150	1960560	07/08/2018	384566/54/28/2018
8260764000128	133468364	SILVESTRE CARVALHO NETO	1956922	07/08/2018	381481/54/28/2018
18853590000160	135105021	SILVIA FERREIRA DE SOUZA 48274062191	1959978	07/08/2018	386423/54/28/2018
13512236000159	134205545	SILVIA REGINA DOS SANTOS ALVES 01566790190	1958683	07/08/2018	388937/54/28/2018
9148623000180	133460169	SILVINA R. DA SILVA ARRUDA	1956947	07/08/2018	382757/54/28/2018
14402293000148	134363809	SILVIO ANTONIO DE FARIA 43823610104	1959022	07/08/2018	385499/54/28/2018
11397876000130	133812332	SILVIO C. NOGUEIRA-ME	1957922	07/08/2018	383765/54/28/2018
12300233000199	133979970	SILVIO DE SANTANA 82514330106	1958261	07/08/2018	383460/54/28/2018
37524626000107	131410768	SILVIO NEVES SOARES - EPP	1954814	07/08/2018	383206/54/28/2018
88727203115	1301730693	SILVIO SANTANA	1962612	07/08/2018	388194/54/28/2018
28358079000146	137065515	SIMAO CIRINEU DE ALMEIDA SILVA E CIA LTDA - ME	1962461	07/08/2018	388504/54/28/2018
24952965000142	136333206	SIMEAO DOS SANTOS PAULINO 05314007193	1961678	07/08/2018	386232/54/28/2018
3962112000111	133634787	SIMEL INDUSTRIA E COMERCIO DE BEBIDAS LTDA-ME	1957437	07/08/2018	387848/54/28/2018
8621642000110	133321711	SIMONE DA SILVA LOPES CAMARGO	1956656	07/08/2018	381798/54/28/2018
24754685000120	136286259	SIMONE DE SOUSA RODRIGUES 02015411143	1961627	07/08/2018	384227/54/28/2018
10455674000134	133635040	SIMONE GALVÃO VENTILADORES	1957438	07/08/2018	387804/54/28/2018
16982618000134	134708954	SIMONE GOMES DE OLIVEIRA SILVA - TRANSPORTES ME	1959527	07/08/2018	389151/54/28/2018
19030900000100	135161444	SIMONE JESUS DE SOUZA 87038102168	1962858	07/08/2018	386064/54/28/2018
20943026000180	135538661	SIMONE MARIA DE MORAES CORREIA 58048634104	1960486	07/08/2018	387192/54/28/2018
17430191000124	134728777	SIMONE RANGEL FIDELIS 02249011176	1959620	07/08/2018	389435/54/28/2018
24717060000198	136276261	SIMONE RIOS VIEIRA 00962629154	1961613	07/08/2018	386150/54/28/2018

8935955000142	133410196	SIMONE SILVA PEREIRA	1956812	07/08/2018	381600/54/28/2018
28402893000110	136954383	SINDY CAROLINE SILVA MORAIS 03314215185	1962425	07/08/2018	388955/54/28/2018
472107000132	131612395	SINEZIO DE FARIA	1954911	07/08/2018	382620/54/28/2018
11636593000101	133892441	SINOE LUZ BENTO 70223882100	1958091	07/08/2018	388104/54/28/2018
74126194000102	131510967	SINTONIA COSMETICOS LTDA - ME	1954863	07/08/2018	383163/54/28/2018
6011616000144	132409968	SINVALDO TOMAZ DE AQUINO - ME	1955821	07/08/2018	382805/54/28/2018
18922407000131	135379890	SIQUEIRA PEDROSO & CIA LTDA - EPP	1960213	07/08/2018	387002/54/28/2018
3494271437		SIRLEAN VALKIRIA LIMA	1962056	07/08/2018	387429/54/28/2018
2291976125		SIRLEI FERREIRA	1958680	07/08/2018	388861/54/28/2018
14474311000105	134375645	SIRLEI FERREIRA LEITE SANTANA 37859668149	1959041	07/08/2018	384892/54/28/2018
26145415000147	136491308	SIRLEI ZARPELON 75354918987	1961860	07/08/2018	386507/54/28/2018
26267566000178	136519482	SIRLENE MARIA DOS SANTOS 94968853149	1961905	07/08/2018	384346/54/28/2018
14767725000114	134617177	SIRLENE MIRANDA ME	1959442	07/08/2018	389119/54/28/2018
22728185000198	135829631	SIRLENE REBULI 42789990115	1961019	07/08/2018	384807/54/28/2018
28377338000186	136952666	SIRLENE SOUZA VASQUES 99679604187	1962423	07/08/2018	388839/54/28/2018
18846663000197	135104246	SIRONY CAMPOS VIEIRA 00948467231	1959974	07/08/2018	384006/54/28/2018
15092592000196	134467930	SIVANILDO DA ROCHA GUEDES 01076755100	1959213	07/08/2018	389028/54/28/2018
9677032000109	133576256	SKL DIESEL PECAS SERVICOS LTDA	1957241	07/08/2018	383490/54/28/2018
9676623000153	133576230	SM - COMÉRCIO DE PARAFUSOS E FERRAGENS LTDA - EPP	1957240	07/08/2018	388018/54/28/2018
26346359000109	136549241	SM COMERCIO DE ALIMENTOS EIRELI ME	1961937	07/08/2018	386374/54/28/2018
7070958000106	132825996	SM MONTAGEM E INSTALAÇÕES ELÉTRICAS IND. LTDA ME	1955988	07/08/2018	382155/54/28/2018
5361219000130	133504743	SMA COMERCIO MATERIAIS ELETRICOS LTDA-ME	1957056	07/08/2018	387080/54/28/2018
8694474000192	133349500	SMB MACHADO	1956706	07/08/2018	381742/54/28/2018
11122071000426	134321189	SNS IMPORTADORA LTDA	1958931	07/08/2018	385276/54/28/2018
9354106000168	133503879	SÓ BRINDE COM DE PRODUTOS PERSONALIZADOS LTDA ME	1957054	07/08/2018	387598/54/28/2018
37208568000455	132984105	SO VAREJO DIST.IMP.EXP.IND.COM.E REPR. LTDA	1956073	07/08/2018	382836/54/28/2018
14279148000111	134362551	SOAÇO - INDUSTRIA E COMÉRCIO DE AÇO LTDA	1959021	07/08/2018	384880/54/28/2018
16822636000159	134685113	SOARES & PROCHNOW LTDA ME	1959517	07/08/2018	389398/54/28/2018
24545963000139	136619169	SOARES BRITO E FRANCO SOARES LTDA ME	1961753	07/08/2018	384283/54/28/2018
7120037000283	133414604	SOARES DA SILVA & CIA. LTDA	1956824	07/08/2018	383133/54/28/2018
25297419000188	136419275	SOARES E DALBEM LTDA ME	1961781	07/08/2018	384290/54/28/2018
9330296000183	133497429	SOARES RIBEIRO & CIA LTDA	1957038	07/08/2018	383250/54/28/2018
11708478000197	133852474	SOELI APARECIDA ROYER	1958049	07/08/2018	388343/54/28/2018
12265734000181	134649320	SOL SERVICOS E MANUTENCAO DE AERONAVES LTDA ME	1959489	07/08/2018	389392/54/28/2018
85255743000165		SOL SPORTS INDUSTRIA E COMERCIO LTDA	1955274	07/08/2018	381989/54/28/2018
15769424000192	134578910	SOLANGE APARECIDA GARCIA 81400608104	1959378	07/08/2018	389358/54/28/2018
15253952000194	134539362	SOLANGE ASSUNCAO TEIXEIRA ME	1959329	07/08/2018	389567/54/28/2018
22392993000127	135781230	SOLANGE CRISTINA GODOY 01192087178	1960938	07/08/2018	385320/54/28/2018
13253540000129	134151895	SOLANGE DA SILVA BORGES SOUZA 01973998190	1958579	07/08/2018	388657/54/28/2018
3153484000105	134254236	SOLANGE DO CARMO CESAR DE SOUZA ME	1958764	07/08/2018	388598/54/28/2018
7635031000168	133190501	SOLANGE F. E SILVA ALMEIDA & CIA LTDA - ME	1956457	07/08/2018	382344/54/28/2018
26006134000103	136460283	SOLANGE GARCIA HARALA FARIAS 57113920187	1961827	07/08/2018	386293/54/28/2018
7407233000152	135440424	SOLANGE SANTOS ANDRADE ME	1960259	07/08/2018	384203/54/28/2018
32935561000179	130622850	SOLIMAR S CASTRO	1954679	07/08/2018	382655/54/28/2018
15182185000170	134484614	SOLIVAN RODRIGUES SANTOS BOAVENTURA 42813409120	1959244	07/08/2018	389420/54/28/2018
18446293000109	135047110	SOMAR COMÉRCIO DE EMBALAGENS LTDA EPP	1959911	07/08/2018	387474/54/28/2018
6877119000123	132828120	SONALY DOS SANTOS SOARES - ME	1955989	07/08/2018	381496/54/28/2018
24856579000157	136310273	SONERVAL APARECIDO COSTA 93004117134	1961653	07/08/2018	384236/54/28/2018
5009925000117	132082659	SONHO LASER EMBALAGENS LTDA	1955530	07/08/2018	381622/54/28/2018
2519130903		SONIA APARECIDA CRAVO	1957966	07/08/2018	386817/54/28/2018
24983140000195	130466832	SONIA BORGES COMERCIO	1954646	07/08/2018	382643/54/28/2018
25993534000197	136489486	SONIA BORGES ME	1961843	07/08/2018	386259/54/28/2018
13153534000108	134131800	SONIA CORREA CANDIDO 63851458087	1958534	07/08/2018	384739/54/28/2018
6893781000177	133230546	SONIA DA SILVA ME	1956511	07/08/2018	381604/54/28/2018
14263885000126	134341007	SONIA DE OLIVEIRA SILVA 61472832191	1958981	07/08/2018	384863/54/28/2018
14551902000120	134386612	SONIA GONCALVES DA SILVA 90705530159	1959063	07/08/2018	383796/54/28/2018
20884973000148	135549620	SONIA M M DE ARAUJO -ME	1960477	07/08/2018	384460/54/28/2018
24104066000190	136127754	SONIA MARA PETRI 87924978100	1961424	07/08/2018	383987/54/28/2018
2027503000186	131768700	SONIA MARIA C PORTELA - ME	1955047	07/08/2018	385223/54/28/2018
3242443000187	132044757	SONIA MARIA CAMARGO -ME	1955461	07/08/2018	382467/54/28/2018
7370417000195	133591956	SONIA MARIA DE ALMEIDA - ME	1957245	07/08/2018	388103/54/28/2018
8781293000101	133376486	SONIA R.S. BONAFE - ME	1956744	07/08/2018	381526/54/28/2018



26816842000100	136643590	SONIO ALBINO DE OLIVEIRA 87406446187	1962065	07/08/2018	387470/54/28/2018
13231186000131		SOROKA GELO LTDA EPP	1961538	07/08/2018	387014/54/28/2018
9439950000191	136107877	SORRISO SERVER LTDA ME	1957592	07/08/2018	385686/54/28/2018
16725774000110	134630084	SOSTENES AQUILA SILVA PINHEIRO 00882995111	1959457	07/08/2018	389291/54/28/2018
12029281000194	133908615	SOTNAS COMÉRCIO IMPORTAÇÃO E EXPORTAÇÃO LTDA	1958167	07/08/2018	383418/54/28/2018
5531704000104	134971159	SOUSA COM. E MONTAGENS DE MAT. ELÉTRICOS LTDA EPP	1959520	07/08/2018	389444/54/28/2018
3743550000166	131382802	SOUZA & GABRIEL LTDA	1954803	07/08/2018	382579/54/28/2018
7214819000109	132941635	SOUZA & GOUVEIA LTDA ME	1956042	07/08/2018	382773/54/28/2018
11034664000198	133848590	SOUZA COSTA & CIA LTDA ME	1958024	07/08/2018	386935/54/28/2018
5116805000119	132126087	SOUZA E REIS LTDA ME	1955633	07/08/2018	381928/54/28/2018
18082804000142	135007747	SP INDUST. E COM. DE PRODUTOS ALIMENTICIOS LTDA-ME	1959817	07/08/2018	386996/54/28/2018
18578795000185	136106056	SPE G6 EMPREENDIMENTO IMOBILIÁRIO LTDA	1960121	07/08/2018	387683/54/28/2018
17574110000160	134943066	SROCZYNSKI MEDINA ESPORTES EIRELI - ME	1959793	07/08/2018	389596/54/28/2018
11352230000136	133806553	SS COMERCIO DE PEÇAS E SERVIÇOS LTDA - ME	1957900	07/08/2018	388108/54/28/2018
12900839000165	134129768	SS COMERCIO DE PRODUTOS AGRICOLAS LTDA	1958525	07/08/2018	386194/54/28/2018
19345363000197		ST FITNESS IND E COM DE EQUIPTOS GIN-EIRELE-ME	1960136	07/08/2018	386505/54/28/2018
6994825000155	132725576	STAR - TRANSPORTE E TURISMO LTDA ME	1955948	07/08/2018	381326/54/28/2018
13067932000101	134110277	STAR BEM COMERCIO DE VESTUARIOS ACESSORIOS E COSMETICOS LTDA	1958485	07/08/2018	387249/54/28/2018
7589972000293		STARVET COM. DE PROD. VETER. LTDA91154	1956874	07/08/2018	382738/54/28/2018
9676186000178	133575985	STEAM BATH AUTO CENTER LTDA - EPP	1957238	07/08/2018	383489/54/28/2018
29049583000127	137045107	STEFANO ALMEIDA DA COSTA 52984559215	1962538	07/08/2018	388537/54/28/2018
70424809000126	131459970	STEFANOSKI & STEFANOSKI LTDA	1954838	07/08/2018	382594/54/28/2018
10373113000196	133619486	STEFFANY ABRAO NONAKA-ME	1957381	07/08/2018	387552/54/28/2018
13063523000129	134110676	STEFFMANN & LERNER LTDA ME	1958490	07/08/2018	386298/54/28/2018
18987294000152	135637821	STEPHANE ZUICKER ALVES - ME	1959997	07/08/2018	387465/54/28/2018
21592764000193	135637333	STEPHANIE BARBOSA MARTILIANO DA SILVA	1960667	07/08/2018	384617/54/28/2018
7300879000306	133399761	STILO PRESENTES E UTILIDADES PARA O LAR LTDA-E.P.P	1956799	07/08/2018	383199/54/28/2018
18750835000124	135084571	STORE CONFEECAO LTDA - ME	1959957	07/08/2018	384001/54/28/2018
3423182000100	131910531	STUMPP & STUMPP LTDA	1955237	07/08/2018	387648/54/28/2018
11121863000133	133772934	STX RESTAURANTE E COMERCIO DE BEBIDAS LTDA	1957818	07/08/2018	388287/54/28/2018
13963578000195	134296524	SUELI DE SOUZA SILVA & CIA LTDA - ME	1958861	07/08/2018	384767/54/28/2018
3755288141		SUELLEN AMANDA VARNIER	1957335	07/08/2018	383527/54/28/2018
3199261175		SUELLEN RENATA OLIVEIRA ALVES DA SILVA	1962171	07/08/2018	387226/54/28/2018
18490512000149	134988841	SUELY DE MORAES 02785941152	1962817	07/08/2018	386051/54/28/2018
18341844000161	134937180	SUELY MARCIA BOM DESPACHO 63124327187	1959839	07/08/2018	383940/54/28/2018
24489369000178	136218628	SUELY MARQUES DA SILVA OLIVEIRA 04176852119	1961545	07/08/2018	384113/54/28/2018
7256766000180	133240401	SUELY ROSANNA PIRES - ME	1956526	07/08/2018	381698/54/28/2018
18549494000123	135003768	SUELY SANTIAGO SANTOS SILVA 93343434191	1959898	07/08/2018	386690/54/28/2018
27517651000100	136819745	SULAMITA ALVES DO NASCIMENTO AZEVEDO 04042983111	1962211	07/08/2018	384646/54/28/2018
23228118000177	135924995	SULAMITA SANTANA DA SILVA 84859962168	1961165	07/08/2018	385325/54/28/2018
4617744000291	136270603	SULBORO INDUSTRIA E COMERCIO DE PRODUTOS QUIMICOS LTDA	1961608	07/08/2018	384143/54/28/2018
19341107000121	135229359	SULFITE PAPELARIA E ACESSORIOS EIRELI ME	1960098	07/08/2018	386336/54/28/2018
5571311000124	132168413	SULVILAR ARTEFATOS LTDA	1955674	07/08/2018	381531/54/28/2018
4845577000155	135871522	SUPERFORT INDUSTRIA DE BARCOS LTDA ME	1960817	07/08/2018	388789/54/28/2018
5670884000105	132204541	SUPERMAQ COM. SERVIÇOS LTDA	1955699	07/08/2018	381959/54/28/2018
6991502000108	132766850	SUPERMERCADO AVENIDA LTDA-ME	1955959	07/08/2018	382908/54/28/2018
4233883000130	134643178	SUPERMERCADO BARCELLOS EIRELI - ME	1959479	07/08/2018	389548/54/28/2018
2962354000142	131860127	SUPERMERCADO CALIFORNIA LTDA	1955140	07/08/2018	386767/54/28/2018
27290045000102	136767036	SUPERMERCADO DA FAMILIA EIRELI ME	1962154	07/08/2018	386327/54/28/2018
19717122000121	135307171	SUPERMERCADO DE PAULA LTDA	1960182	07/08/2018	386144/54/28/2018
37447083000171	133317480	SUPERMERCADO DUALDO LTDA - ME	1956650	07/08/2018	382427/54/28/2018
12561124000125	134011376	SUPERMERCADO E PANIFICADORA COMA BEM LTDA	1958310	07/08/2018	383288/54/28/2018
23839842000137	136063152	SUPERMERCADO NASCIMENTO EIRELI EPP	1961311	07/08/2018	387907/54/28/2018
14761215000130	134424069	SUPERMERCADO NOVOS CAMPOS LTDA - ME	1959147	07/08/2018	386754/54/28/2018
9222622000139	133474372	SUPERMERCADO PICA PAU LTDA. EPP	1956985	07/08/2018	382050/54/28/2018
8275390000114	133267636	SUPERMERCADO PROGRESSO LTDA	1956561	07/08/2018	381369/54/28/2018
5636149000185	133155986	SUPERMERCADO SANTA MARIA LTDA. - ME	1956371	07/08/2018	382783/54/28/2018
3372507000164	132034069	SUPERMERCADO SAO JERONIMO LTDA ME	1955444	07/08/2018	385076/54/28/2018
13017098000131	134097920	SUPERMERCADO SÃO JUDAS TADEU LTDA	1958459	07/08/2018	387630/54/28/2018
22813644000131	135867479	SUPLESTORE NUTRIÇÃO ESPORTIVA LTDA ME	1961085	07/08/2018	384921/54/28/2018
8720436000167	134976932	SUPORTE ASSESSORIA PECUARIA LTDA - EPP	1957586	07/08/2018	387358/54/28/2018

97538554000189	134297849	SUPORTE TECNOLOGIA E COMÉRC DE INFORMÁTICA LTDA ME	1958867	07/08/2018	385519/54/28/2018
12900901000119	134070828	SUPPORTLINE TECNOLOGIA EM INFORMATICA LTDA	1958405	07/08/2018	383321/54/28/2018
70427646000135	131462342	SUPREMA VEICULOS LTDA	1954839	07/08/2018	381502/54/28/2018
1038967000206	133481220	SURIAN & LOPES LTDA. ME.	1956997	07/08/2018	382055/54/28/2018
21461307000160	135659817	SUSANA DA SILVA ANDREO EPP	1960623	07/08/2018	384599/54/28/2018
5597624000151	132286696	SUSANNE BARROS FERREIRA-ME	1955747	07/08/2018	383138/54/28/2018
24936815000145	136326897	SUSIMARA CRISTINA DA SILVA 00994212160	1961671	07/08/2018	387919/54/28/2018
70696802104		SUSIMERI CORREA CICHOTA FRAGA	1956555	07/08/2018	382896/54/28/2018
24063657000166	136175244	SUTILEZA NOIVAS E FESTAS LTDA ME	1961483	07/08/2018	387461/54/28/2018
14320749000120	134351258	SUZAN MICHELI ANDRIOLLI 00862661102	1958998	07/08/2018	385328/54/28/2018
28243149000110	136931685	SUZANA DE SOUZA GOMES 03240331179	1962402	07/08/2018	388940/54/28/2018
9318366000188	133494578	SUZANA LEITE DA SILVA	1957031	07/08/2018	385645/54/28/2018
144952017		SUZANE RODRIGUES HOFFMANN	1960791	07/08/2018	388871/54/28/2018
19238973000191	135205808	SUZEMAR AGAZZI 03360979990	1962874	07/08/2018	386073/54/28/2018
96078901168		SUZI PEREIRA CAPRONI DOS REIS	1958770	07/08/2018	388810/54/28/2018
18441380000165	134977815	SUZICLEIDE INACIO DA SILVA 95847987153	1959880	07/08/2018	386131/54/28/2018
12372582000116	133996921	SUZIMEIRE CORONADO FEITOSA 91605997153	1958289	07/08/2018	387636/54/28/2018
58577370000842	133691403	SYNTHESE INDÚSTRIA E COMÉRCIO LTDA	1957582	07/08/2018	387740/54/28/2018
27795727000169	136863965	SYZARA BEZERRA PEPPE 01135221189	1962281	07/08/2018	384677/54/28/2018
4921000000266	133111873	T A DA SILVA SERVIÇOS ME	1956285	07/08/2018	382278/54/28/2018
7346457000100	133071880	T A ZUCONELLI	1956204	07/08/2018	381694/54/28/2018
10405012000150	133625630	T C COM. E SERV. PRODUTOS DE INFORMATICA LTDA-ME	1957404	07/08/2018	387879/54/28/2018
17394895000199	134729390	T DE SOUZA GIL - ME	1959616	07/08/2018	389463/54/28/2018
8937792000137	133410854	T F DE MORAIS ME	1956816	07/08/2018	383044/54/28/2018
6094337000191	132508117	T F IKEGAMI - RESTAURANTE - ME	1955857	07/08/2018	382105/54/28/2018
6188506000152	132517442	T F R DIAS NEVES - ME	1955860	07/08/2018	381879/54/28/2018
11984772000121	133910466	T J COMERCIO DE VEICULOS EIRELI - ME	1958176	07/08/2018	387301/54/28/2018
13320851000163	134164636	T L FERREIRA - PRODUTOS FARMACÉUTICOS	1958614	07/08/2018	388960/54/28/2018
9173601000170	133464962	T M DOS PASSOS	1956966	07/08/2018	383164/54/28/2018
354032000195		T. CALDAS DE SOUZA & CIA LTDA - ME	1955482	07/08/2018	382475/54/28/2018
10382665000160	133621278	T. CAMPARA GOMES - ME	1957386	07/08/2018	383546/54/28/2018
60469000116	133051250	T. L. E. SANTOS PEREIRA - ME	1956163	07/08/2018	381546/54/28/2018
19349347000172	135338980	T. V. FREGADOLLI EIRELI - ME	1960125	07/08/2018	386523/54/28/2018
4553728000100		T.C. DO BRASIL TRANSPORTE E LOGISTICA LTDA - ME	1956094	07/08/2018	381797/54/28/2018
8957501000172	133435423	T.M. DE CARVALHO ZOCCAL-CANTINA	1956834	07/08/2018	382521/54/28/2018
11572019000129	133840840	TABOR TRANSPORTES RODOVIARIO LTDA ME	1958005	07/08/2018	385698/54/28/2018
7244810000132	132992620	TAGLIATELLE MASSAS E LANCHES LTDA ME	1956081	07/08/2018	383162/54/28/2018
19799272000121	135323738	TAIANE VIEIRA MATOS LIMA 03123190102	1960202	07/08/2018	387206/54/28/2018
21938602000164	136926045	TAINARA APARECIDA SANTOS FIGUEIREDO 05435933129	1962251	07/08/2018	386379/54/28/2018
24830289000134	136302599	TAIRON DE OLIVEIRA ME	1961642	07/08/2018	384230/54/28/2018
18440452000150	134977696	TAIS DE OLIVEIRA GOMES 01699760179	1959859	07/08/2018	383949/54/28/2018
19549829000176	135274699	TAIS TEODORO DE MORAES 00219952140	1960152	07/08/2018	384162/54/28/2018
27022585000105	136699944	TAIUANE OLIVEIRA DEMETRIO 06031133113	1962106	07/08/2018	386442/54/28/2018
3851665000105	131944746	TALES NEREU BOGONI	1962606	07/08/2018	385777/54/28/2018
24529396000127	136229840	TALISSA WENCESLAU DE CARVALHO 00577135104	1961554	07/08/2018	386436/54/28/2018
20788302000183	135517435	TALITA CORTIANA SEIDEL 71719253153	1960460	07/08/2018	384454/54/28/2018
23906438000139	136079512	TALITA NASCIMENTO NOGUEIRA 99246791134	1961341	07/08/2018	383899/54/28/2018
21192175000118	135581036	TALITA RAIZ DA SILVA 01539016161	1960545	07/08/2018	386703/54/28/2018
40752259334	134991540	TAMAR AMELIA DE SOUZA	1959892	07/08/2018	383963/54/28/2018
2632682000180	131829351	TAMURA E TAMURA COM AUTO PEÇAS LTDA-ME	1955100	07/08/2018	385240/54/28/2018
13627571000100	134226470	TANCREDO REPRESENTAÇÕES LTDA EPP	1958712	07/08/2018	388652/54/28/2018
22957430000139	135864801	TANIA APARECIDA LOURENCETO 05628174920	1961081	07/08/2018	384918/54/28/2018
25149282000114	136376320	TANIA FERNANDES CARDOSO 02258186129	1961725	07/08/2018	386701/54/28/2018
21647432000169	135644550	TANIA GRACIELA RODRIGUES 92513166191	1960689	07/08/2018	386484/54/28/2018
28009367000195	136902138	TANIA KAROLINA CAMPOS DOS SANTOS 04764132141	1962354	07/08/2018	386549/54/28/2018
28029527000168	136925910	TANIA MARIA DE OLIVEIRA EIRELI ME	1962369	07/08/2018	387934/54/28/2018
17280221000163	134710576	TANIA MARIA DE SOUZA LIMA ARRUDA 96877022149	1959594	07/08/2018	389182/54/28/2018
14086014000184	134316746	TANIA XAVIR BORGES DA COSTA 00785701150	1958916	07/08/2018	385396/54/28/2018
4678268000138	132052458	TANQUENORT INDUSTRIA E COMERCIO LTDA	1955480	07/08/2018	381695/54/28/2018
28679197000156	136992960	TANQUES RONDON LTDA EPP	1962473	07/08/2018	388508/54/28/2018
6984627000100		TAPECARIA AMERICANA DECOR LTDA	1956068	07/08/2018	382189/54/28/2018
12554486000199	134459261	TAPECARIA DO MAO LTDA -ME	1959196	07/08/2018	383924/54/28/2018
422765000110	131598538	TAPEÇARIA E DECORAÇÕES REALCE LTDA	1954904	07/08/2018	381341/54/28/2018
14052107000198	134310780	TARCISIO MAGNUN LOURENCO DA SILVA 02222036178	1958899	07/08/2018	385302/54/28/2018

26192293000140	136499430	TARCISIO PEDROSO ME	1961877	07/08/2018	386434/54/28/2018
17881001000195	134832248	TASSIA FERNANDA DA SILVA - ME	1959722	07/08/2018	389235/54/28/2018
21727004000146	135655412	TATIANA DA SILVA OLIVEIRA 02665510170	1960720	07/08/2018	385976/54/28/2018
26326758000108	136531652	TATIANA DE ANDRADE 00359644139	1961920	07/08/2018	386702/54/28/2018
21495573000103	135630029	TATIANE ASSUNCAO DE SOUZA COSTA 01949828158	1960644	07/08/2018	384608/54/28/2018
23694611000182	136032028	TATIANE CAMPOS PEREIRA 97931144104	1961279	07/08/2018	387832/54/28/2018
18755813000157	135076684	TATIANE DE CAMPOS 01301100196	1962828	07/08/2018	388206/54/28/2018
25072312000131	136358187	TATIANE EMILIA BACKES 04528566125	1961695	07/08/2018	387399/54/28/2018
23379831000111	135960436	TATIANE HOTZ GIRARDI 05470107108	1961196	07/08/2018	385556/54/28/2018
7253770000195	132971062	TATIANE LOPES NAVALON	1956061	07/08/2018	382185/54/28/2018
13126227000120	134125436	TATIANE LUTIE NE PIRE S DE ANDRADE 02537324170	1962673	07/08/2018	385771/54/28/2018
17592457000135	134763858	TATIELI FRANCOLINO DA SILVA 04374149147	1962778	07/08/2018	385937/54/28/2018
24469492000127	136215661	TATYANNE DOS SANTOS RAMOS 03929743124	1961540	07/08/2018	387473/54/28/2018
27559763000123	136843506	TAVARES VIEIRA E GOMES DA SILVA LTDA-ME	1962235	07/08/2018	384655/54/28/2018
21384229000147	135614503	TAWANA DESIREE TRIACCA ME	1960605	07/08/2018	386265/54/28/2018
2459075138		TAYLON CAVALCANTE MORAES	1961790	07/08/2018	384293/54/28/2018
2915277000170	133413454	TAYNA COMERCIO DE CONFECÇOES LTDA	1956820	07/08/2018	381514/54/28/2018
25017355000114	136345409	TAYNARA KRISTINA PIROLO GATZKE 06068177190	1961687	07/08/2018	384248/54/28/2018
6254703114		Taynaria Araujo Silva	1961651	07/08/2018	386338/54/28/2018
28518424000161	136975046	TAYRINE SANTIN AMORIM 06044084124	1962447	07/08/2018	388733/54/28/2018
2896003001314	135245184	TC LOGISTICA INTEGRADA LTDA	1960111	07/08/2018	386697/54/28/2018
73647745000110		TCA TRANSPORTES LTDA	1955181	07/08/2018	385110/54/28/2018
13364915000128		TCR TRANSPORTE COMERCIO E REPRESENTAÇÃO LTDA ME	1958791	07/08/2018	388797/54/28/2018
19928189000105	136035370	TECHNOCENTER - COMERCIO E SERVIÇOS DE TEC LTDA	1961160	07/08/2018	385571/54/28/2018
2558663000151	131821865	TECIDOS RAMATEC LTDA EPP	1955095	07/08/2018	385189/54/28/2018
17598968000598	135788889	TECNICA CONSTRUÇÕES S/A	1960852	07/08/2018	388449/54/28/2018
10614086000104	133667715	TECNICAR REPAROS AUTOMOTIVOS LTDA	1957529	07/08/2018	386742/54/28/2018
91147892000103		TECNI-SOLDA SOLDAS E COMPONENTES LTDA	1961078	07/08/2018	385375/54/28/2018
18278313000171	134912144	TECNOARTE INDUSTRIA E COMERCIO LTDA ME	1959814	07/08/2018	386333/54/28/2018
7601243000124	133448533	TECNOJET IND E COM DE CARTUCHOS LTDA - ME	1956912	07/08/2018	381593/54/28/2018
26554345000180	133027767	TECNOL INDUSTRIA E COMERCIO DE ALIMENTOS LTDA-ME	1956125	07/08/2018	382794/54/28/2018
2586823000176	134649818	TECNOSOL COMERCIO E SERVIÇOS LTDA ME	1959490	07/08/2018	389483/54/28/2018
7739791000115	136541291	TECVOLTS ENGENHARIA ELETRICA LTDA ME	1957850	07/08/2018	386800/54/28/2018
883622000296	133198065	TEIXEIRA & HOLZMANN LTDA	1956423	07/08/2018	382331/54/28/2018
18184229000199	135072948	TEIXEIRA NETO & TEIXEIRA LTDA - ME	1959933	07/08/2018	386719/54/28/2018
82636986000155		TEKA TECELAGEM KUEHNRIICH S A	1955183	07/08/2018	387378/54/28/2018
8684279000181	133349632	TELE VOIP SOLUC EM COMUNIC. E INFORMATICA LTDA	1956707	07/08/2018	381890/54/28/2018
7716753000570	134412800	TELECOM 65 LTDA	1959119	07/08/2018	383827/54/28/2018
13096328000103	134110595	TELERON TELECOMUNICAÇÕES SERVIÇOS LTDA	1958489	07/08/2018	386341/54/28/2018
26538785000144	131173626	TELEVISAO NOVA XAVANTINA LTDA	1954741	07/08/2018	382682/54/28/2018
73751430000119	131499416	TELMA N DI F DIAS	1954856	07/08/2018	382990/54/28/2018
9004530000182	133436829	TELMA REGINA SOARES QUINTAS DA NOBREGA-ME	1956884	07/08/2018	381602/54/28/2018
26722840000151	136624090	TELMA RIBEIRO SANTOS LUIZ 03060864179	1962041	07/08/2018	384496/54/28/2018
27147870000144	136733760	TELZIVANIA ALVES DE SOUZA 52208257120	1962128	07/08/2018	386718/54/28/2018
22496115000151	135799392	TEMPERO TIO JONAS IND. E COMERCIO DE ALIMENTOS LTD	1960969	07/08/2018	385450/54/28/2018
11704787000199	133917789	TEOBALDO HENRIQUE FERNANDES DA SILVA SOBRINHO 70273049100	1958183	07/08/2018	387519/54/28/2018
19910831000129	135826462	TEQMINE INDUSTRIA MECANICA LTDA	1960379	07/08/2018	384401/54/28/2018
2811699000103	133538680	TERÇA UMBELINA DA C. BISPO	1957126	07/08/2018	388110/54/28/2018
19740348000143	136175120	TERCIO APARECIDO CHAVES 35559519120	1961333	07/08/2018	383894/54/28/2018
3817221000145	131955942	TEREZA BISPO DOS SANTOS SILVA - ME	1955304	07/08/2018	381685/54/28/2018
12110898000130	133956059	TEREZA DOMINGAS RAMOS NETA 39538737172	1958234	07/08/2018	386732/54/28/2018
20478324000147	135459346	TEREZINHA BATISTA ARAUJO 01582137188	1960359	07/08/2018	384395/54/28/2018
4139008000194	134361024	TEREZINHA DA SILVA - ME	1959017	07/08/2018	384878/54/28/2018
20399973000152	135445353	TEREZINHA DE JESUS RODRIGUES 31226264115	1960339	07/08/2018	384382/54/28/2018
19717576000100	135309913	TEREZINHA DIONIZIO DE AMORIM 00286882108	1962914	07/08/2018	388179/54/28/2018
13205366000149	134136454	TEREZINHA EMILIANO DE PAULA SZWED ME	1958545	07/08/2018	386692/54/28/2018
12502458000128	134022025	TEREZINHA MENDES PEREIRA CARDOSO 53501837968	1962654	07/08/2018	385886/54/28/2018
27857019000105	136872859	TEREZINHA PARMEJANE SOARES 79384692115	1962297	07/08/2018	387393/54/28/2018
12435975000121	134000234	TEREZINHA REFFATTI 45305951100	1962653	07/08/2018	385885/54/28/2018
1044142000113	131681028	TEREZINHA SOUZA SANTOS	1954965	07/08/2018	385179/54/28/2018
61291175000190	136862730	TERMO SOLAR SISTEMAS DE AQUECIMENTO DE AGUA LTDA ME	1956865	07/08/2018	383066/54/28/2018



13045728000181	134197232	TERRALOG TRANSPORTES LTDA EPP	1958532	07/08/2018	385963/54/28/2018
8954856000108	133417085	TESTA & MARTINS LTDA	1956831	07/08/2018	381886/54/28/2018
8784694000107	135861047	TEXAS COMERCIO DE CEREAIS LTDA - EPP	1957198	07/08/2018	383471/54/28/2018
18269470000110		TEXASCENTER ARTIGOS DE CONFECÇOES LTDA	1960263	07/08/2018	384206/54/28/2018
8291899000150	133278670	TEXTIL PORTO COMÉRCIO E CONFECÇÕES LTDA	1956584	07/08/2018	381439/54/28/2018
27778833000134	136858783	THAILA CAROLINE MENESES PRETTE 02251597166	1962273	07/08/2018	384673/54/28/2018
24307656000110	136171095	THAILLA DE JESUS SANTOS 05453093102	1961481	07/08/2018	386860/54/28/2018
27731154000100	136854850	THAIS ALVES NASCIMENTO 45252619867	1962265	07/08/2018	384672/54/28/2018
22954021000189	136109039	THAIS CLAUDIA G. DA SILVA ALMEIDA & CIA LTDA - ME	1961391	07/08/2018	383916/54/28/2018
10436161000186	133635830	THAIS DE OLIVEIRA MONTEIRO ME	1957441	07/08/2018	388267/54/28/2018
24025054000170	136162827	THAIS EMANUELLE ESPIRITO SANTO QUEIROZ DUARTE DE VASCONCELOS EPP	1961386	07/08/2018	387595/54/28/2018
12678805000178	134042867	THAIS SAMARA BARBOSA CAMPOS STOLL 02963762135	1958366	07/08/2018	388320/54/28/2018
5555234112		THAIS SOARES DE LIMA	1961907	07/08/2018	386630/54/28/2018
26730979000147	136625037	THAIZA STEFNI DA SILVA FIDELIS 05832038177	1962042	07/08/2018	387728/54/28/2018
11628077000208	133870049	THAMIRES DIUQUELE DA SILVA - COMERCIO ME	1958090	07/08/2018	383243/54/28/2018
23986043000193	136122213	THATIANA BRAZ JARDINI EIRELI - ME	1961376	07/08/2018	387906/54/28/2018
18342255000106	134937210	THATIANE GOMES ALVES 04711045155	1962810	07/08/2018	385806/54/28/2018
24807118000194	136299172	THATIARA VIANA COSTA	1961636	07/08/2018	386147/54/28/2018
24210974000168	136147291	THATIELLY JESUS DE MOURA 04243545197	1961443	07/08/2018	387739/54/28/2018
9639849000184	133569985	THAYANE APARECIDA PEREIRA DE MORAIS - ME	1957213	07/08/2018	383476/54/28/2018
28940407000118	137030509	THAYANE CRISTINA SOUSA SILVA 05315974154	1962518	07/08/2018	388995/54/28/2018
25232385000143	136432654	THAYLLON J DA SILVA ME	1961763	07/08/2018	386896/54/28/2018
24471311000105	136215904	THAYMARA CRISTINA FERNANDES DA COSTA 99234998200	1961541	07/08/2018	387247/54/28/2018
21089795000126	135565952	THAYS EDUARDA OSTERMANN GUIMARAES 04181438112	1960530	07/08/2018	384480/54/28/2018
22935321000110	135891639	THERMAS EMBALAGENS LTDA ME	1961091	07/08/2018	385469/54/28/2018
3567783000188		THIAGO ALENCAR DE OLIVEIRA - ME	1958509	07/08/2018	386674/54/28/2018
24180855000100	136152201	THIAGO AMARAL SANTOS EIRELI ME	1961436	07/08/2018	384073/54/28/2018
26453593000135	136562264	THIAGO DA SILVA BATISTA 01096986221	1961956	07/08/2018	384363/54/28/2018
22946518000155	135864216	THIAGO DOS SANTOS COSTA 69080429104	1961080	07/08/2018	384917/54/28/2018
92078656100		THIAGO FRANCISCO R DA SILVA	1958144	07/08/2018	383411/54/28/2018
23339612000109	135949920	THIAGO GOULART PAGANOTTE 02081433192	1961190	07/08/2018	385284/54/28/2018
5633384000101	132407779	THIAGO LUIZ ALCANTARA EGUES	1955817	07/08/2018	381390/54/28/2018
10897656000102	133726789	THIAGO MENDES DOS SANTOS-ME	1957684	07/08/2018	387650/54/28/2018
18883741000123	135115256	THIAGO MOURA NASSER 98091131100	1962841	07/08/2018	387986/54/28/2018
57000344172		THIAGO NUNES RONDON	1957064	07/08/2018	387160/54/28/2018
5221503140		THIAGO OLIVEIRA DE FARIAS	1959710	07/08/2018	389601/54/28/2018
5913849000170	132323265	THIAGO WESLEY ARANHA - ME	1955777	07/08/2018	381296/54/28/2018
27488474000180	136814778	THIELY BRITO DOS SANTOS JORGE 04985944165	1962208	07/08/2018	384643/54/28/2018
1162595159		THIAGO FARIA FONTES	1957225	07/08/2018	388159/54/28/2018
14824644000109	134427513	TIAGO ALVES ABREU 85560936120	1959153	07/08/2018	387280/54/28/2018
7048939000175	132875004	TIAGO CAVALARI GODOI-ME	1956001	07/08/2018	383079/54/28/2018
25368295000184	136428967	TIAGO CRISTOVAO GONCALVES 06049270104	1961796	07/08/2018	384297/54/28/2018
26706063000151	136622232	TIAGO DA SILVA BRAVERES 03409263179	1962032	07/08/2018	384493/54/28/2018
17858037000158	134816277	TIAGO FAVARO DIAS - ME	1959719	07/08/2018	389233/54/28/2018
20032807000113	135375207	TIAGO RODRIGO DE OLIVEIRA BAUMGARTEN 00796649200	1962925	07/08/2018	386096/54/28/2018
16952322000170	134664388	TIAGO RODRIGUES 03585286151	1959518	07/08/2018	389424/54/28/2018
16997251000122	134671805	TIAGO V OLIVEIRA	1959528	07/08/2018	389427/54/28/2018
20425707000157	135453860	TIBURCIO HONORATO DE ALMEIDA 31462987168	1960350	07/08/2018	387690/54/28/2018
8707233000130	133346447	TIGRAO COM. DE PECAS ACSS. E SERVIÇOS LTDA - ME	1956701	07/08/2018	382828/54/28/2018
23850288000199	136066313	TIMOTEO GALHARDO MARCONDES 06037506132	1961316	07/08/2018	388289/54/28/2018
19755091000101	135403804	TIMOTIO SILVA DOS SANTOS ME	1960256	07/08/2018	384202/54/28/2018
17553206000141	134747984	TJCA COMERCIO DE MODA LTDA - ME	1959642	07/08/2018	389202/54/28/2018
10607486000184	133665577	TK INFORMATICA LTDA ME	1957525	07/08/2018	383601/54/28/2018
9416592000100	133611191	TLA CONSTRUÇÕES LTDA-ME	1957180	07/08/2018	385650/54/28/2018
6321114000110	133135160	TM COMERCIO DE ARTEFATOS DE CIMENTO LTDA ME	1956331	07/08/2018	381404/54/28/2018
8196160000160	133226301	TOLDOS E LUMINOSOS ALTOS DA SERRA LTDA-ME	1956505	07/08/2018	382362/54/28/2018
8958139000154		TOLEDO & GAVA LTDA - ME	1959720	07/08/2018	389576/54/28/2018
25995811000109	136453996	TONIA ANDREIA AMARAL DURSKI 85816469991	1961821	07/08/2018	384312/54/28/2018
24996228000141		TOOL BOX LTDA	1962274	07/08/2018	386365/54/28/2018
5885776000150	133239896	TOPSONDA GEOTECNIA E ENGENHARIA LTDA - ME	1956524	07/08/2018	381553/54/28/2018
5894466000100	132312697	TOQUE LEVE COM. DE CALÇADOS E CONFECÇOES LTDA-ME	1955771	07/08/2018	383123/54/28/2018
36952430000150	131295624	TORNEARIA NOGUEIRA LTDA	1954771	07/08/2018	381833/54/28/2018

24596822000145	136306381	TORNEARIA PRECISÃO LTDA ME	1961648	07/08/2018	384234/54/28/2018
17300304000177	134713320	TORNEC COMERCIO E SERVIÇOS DE TORNO E SOLDA LTDA	1959598	07/08/2018	389186/54/28/2018
4140211000180	131977512	TORNOMIG TORNEARIA LTDA	1955337	07/08/2018	381550/54/28/2018
80212137000149	136408125	TOTAL ENGENHARIA LTDA	1961626	07/08/2018	384226/54/28/2018
8493079000141	133491498	TOTTI PRESTADORA DE SERVIÇOS AGRICOLAS LTDA - ME	1956886	07/08/2018	381899/54/28/2018
13345706000137		TR AUTO SOCORRO LTDA ME	1959959	07/08/2018	387227/54/28/2018
19874807000181	135339618	TRAÇOS E FATOS CENTRO DE ESTÉTICA LTDA - ME	1960219	07/08/2018	387656/54/28/2018
8033314000364	133583627	TRADEAGRO COMÉRCIO AGRICOLA,IMP E EXPORTADORA LTDA	1957265	07/08/2018	387568/54/28/2018
7903598000178	133172945	TRAFOTAN IND. E COM. DE TRANSFORMADORES LTDA - ME	1956412	07/08/2018	382326/54/28/2018
7852434000169	133157946	TRANS AFONSO TRANSPORTES LTDA - ME	1956378	07/08/2018	382751/54/28/2018
2753963000191	131838695	TRANS FERNANDES LTDA - EPP	1955111	07/08/2018	388089/54/28/2018
19006544000199	135139708	TRANS RANCHEIRO TRANSPORTES LTDA - ME	1962851	07/08/2018	387984/54/28/2018
26201644000131	136500455	TRANSAMERICA ALIMENTOS LTDA ME	1961878	07/08/2018	384330/54/28/2018
9067181000148	133442608	TRANSBALBINOTT TRANSPORTES EIRELI - ME	1956902	07/08/2018	381781/54/28/2018
4773500000117	132144816	TRANSCRIS - TRANSPORTES RODOVIÁRIOS LTDA - ME	1955652	07/08/2018	381937/54/28/2018
17467927000139	134781031	TRANSFELIPE LOCACAO DE MAQUINAS E TERRAPLANAGEM LT	1959628	07/08/2018	389583/54/28/2018
2868267008024	133343545	TRANSIT DO BRASIL S.A	1956697	07/08/2018	381258/54/28/2018
6092141000168	132467194	TRANSPARENCIA MODA INTIMA LTDA-ME	1955840	07/08/2018	381327/54/28/2018
617291000161	131628631	TRANSPORT LOTACAO LTDA	1954925	07/08/2018	385360/54/28/2018
11917238000100	133888061	TRANSPORTADORA AGROBRASIL LTDA	1958126	07/08/2018	388293/54/28/2018
37488186000180	131528572	TRANSPORTADORA CAMPEONI LTDA - EPP	1954874	07/08/2018	381668/54/28/2018
23936747000151	136121985	TRANSPORTADORA IH LTDA EPP	1961368	07/08/2018	388150/54/28/2018
1231698000119	131687824	TRANSPORTADORA IMPERADOR LTDA	1954972	07/08/2018	384993/54/28/2018
14374968000192	134374720	TRANSPORTADORA LARA LTDA ME	1959038	07/08/2018	384890/54/28/2018
6340837000166	132974053	TRANSPORTADORA MORO LTDA - ME	1956063	07/08/2018	382186/54/28/2018
13118263000141	134123069	TRANSPORTADORA OTTONI LTDA ME	1958504	07/08/2018	384725/54/28/2018
11640576000130	133843432	TRANSPORTADORA S M LTDA	1958015	07/08/2018	383213/54/28/2018
23400129000192		TRANSPORTADORA SILVA CREPALDI LTDA ME	1961328	07/08/2018	383892/54/28/2018
3233352000185	131971387	TRANSPORTADORA TRANSTIGRE LTDA	1955326	07/08/2018	381324/54/28/2018
10949140000164	133760162	TRANSPORTE ANACONDA LTDA - ME	1957727	07/08/2018	383685/54/28/2018
3342285000137	131909371	TRANSPORTE SATURNO LTDA	1955234	07/08/2018	385129/54/28/2018
7226888000124	132977648	TRANSPORTES CANEG - EIRELI	1956066	07/08/2018	382188/54/28/2018
21810151000185	135680301	TRANSPORTES CARAJAS LTDA - ME	1960752	07/08/2018	388732/54/28/2018
10715150000135	133691667	TRANSPORTES GIOTTI LTDA-ME	1957584	07/08/2018	388135/54/28/2018
13835408000125	134272722	TRANSPORTES GUANABARA LTDA-ME	1958809	07/08/2018	388617/54/28/2018
10584546000190	133660850	TRANSPORTES GUATAMBU LTDA - ME	1957514	07/08/2018	383596/54/28/2018
10268841000138	134214722	TRANSPORTES JOHANN LTDA ME	1957814	07/08/2018	387837/54/28/2018
1301641000220	133375781	TRANSPORTES RODOVIARIO CANTINHO LTDA	1955566	07/08/2018	387540/54/28/2018
6033543000191	132407310	TRANSPORTES RODOVIÁRIOS PANTANAL LTDA	1955816	07/08/2018	382919/54/28/2018
10368013000171	133617696	TRANSPORTES ROELLES LTDA - ME	1957376	07/08/2018	385762/54/28/2018
341859000164	130138746	TRANSPRATA TRANSPORTES PESADOS COM LTDA	1954602	07/08/2018	382628/54/28/2018
13576035000115		TRANSWERLE TRANSPORTES LTDA - EPP	1960505	07/08/2018	384470/54/28/2018
8836359000105	133384470	TRATOR PEÇAS VECHIA LTDA - ME	1956762	07/08/2018	382500/54/28/2018
5238427000146	132259273	TRECMAQ LTDA ME	1955735	07/08/2018	381427/54/28/2018
7053314000100	132936410	TREIB & FERREIRA LTDA	1956038	07/08/2018	381871/54/28/2018
4903264000106		TREVO COMERCIAL IMPORTADORA LTDA	1957725	07/08/2018	383683/54/28/2018
20167691000120	135405254	TRIANGULO COMERCIO DE PECAS PARA VEICULOS LTDA	1960298	07/08/2018	386441/54/28/2018
24745598000106	132129043	TRIANNON ARQUITETURA E DECORAÇÃO LTDA	1955637	07/08/2018	381475/54/28/2018
20666287000109	135493080	TRIM TRIM FABRICACAO E RESTAURANTE LTDA - ME	1960416	07/08/2018	385992/54/28/2018
5451857000141	132161303	TRINDADE DA CONCEIÇÃO MIGUEL FERNANDES	1955668	07/08/2018	381944/54/28/2018
11828079000160	133876284	TRIO BORDADOS COMPUTADORIZADOS LTDA	1958101	07/08/2018	383392/54/28/2018
7478793000106	133059260	TROPICAL COMÉRCIO DE VEÍCULOS LTDA	1956185	07/08/2018	382240/54/28/2018
10301327000157	133607429	TROPICAL TAPETES PERSONALIZADOS LTDA ME	1957337	07/08/2018	387913/54/28/2018
544803000107	131615971	TS 22 COMÉRCIO DE PEÇAS PARA TRATORES LTDA	1954914	07/08/2018	381440/54/28/2018
2107201000118	131772546	TUBE BOUTIQUE LTDA	1955054	07/08/2018	385232/54/28/2018
2107201000207	131867636	TUBE BOUTIQUE LTDA	1955145	07/08/2018	386954/54/28/2018
9016157000180	133457362	TUBOS E TUBOS ARTEFACTOS DE CONCRETO LTDA	1956937	07/08/2018	381551/54/28/2018
21515140000172	135632781	TUCAFLEX - IND. E COM. DE M. P ESC - EIRELI - ME	1960650	07/08/2018	386510/54/28/2018
1780388000153	131742248	TUIUIU ENGENHARIA LTDA	1955022	07/08/2018	385237/54/28/2018
90240227000105		TUMELERO COMERCIO DE BEBIDAS LTDA	1955555	07/08/2018	388288/54/28/2018
4053065000156	134718801	TUM-TUM REPRESENTACOES COMERCIAIS LTDA - ME	1956161	07/08/2018	382230/54/28/2018

10939310000120	133765717	TURBO DIESEL COMERCIO DE PEÇAS E SERVIÇOS LTDA	1957747	07/08/2018	386957/54/28/2018
11499386000144	133828387	TURKIA CONSTRUTORA LTDA	1957970	07/08/2018	387492/54/28/2018
3915923000161	130978493	TUT TRANSPORTES LTDA	1954724	07/08/2018	382674/54/28/2018
14774809000185		TUTECH EQUIPAMENTOS LTDA - ME	1959436	07/08/2018	389295/54/28/2018
17223816000187	134698312	TWE COMERCIO DE SORVETES LTDA - ME	1959572	07/08/2018	389380/54/28/2018
13997321000154	136316484	TYAGO DE MELO QUINTAL 12759981789	1959621	07/08/2018	389330/54/28/2018
33700154000145	130956023	U M DA SILVA	1954721	07/08/2018	381492/54/28/2018
20546193000198	135473578	UALISSON BORGES ADONIN 08050018679	1960389	07/08/2018	386470/54/28/2018
13288426000134	134160410	UBERDAN ROSA ARANTES 52672867100	1958602	07/08/2018	388768/54/28/2018
2858651000142	133027147	UBIRAJARA DE MORAES-ME	1956124	07/08/2018	383144/54/28/2018
912083433		UBIRAJARA LINHARES DE OLIVEIRA	1956009	07/08/2018	382994/54/28/2018
10264590000113	133597261	UKAYALI COMERCIO DE ROUPAS LTDA - ME	1957311	07/08/2018	388071/54/28/2018
17094311000160	134683722	ULEMA DE OLIVEIRA 00596971133	1959549	07/08/2018	389163/54/28/2018
12928301000169	134084276	ULISSES LOPES DA CRUZ 01583096698	1962668	07/08/2018	387971/54/28/2018
8839651000181	133385469	ULLTRANATURAL - IND. E COM. DE ALIMENTOS LTDA	1956766	07/08/2018	383063/54/28/2018
14481552000173		ULTRA SAFE COM. IMP. E EXP. LTDA. - EPP	1959405	07/08/2018	389100/54/28/2018
22346453000107	136268854	ULTRA SERVICE COMERCIO DE EQUIPAMENTOS HOSPITALAR	1961043	07/08/2018	384896/54/28/2018
21074640000116	135568870	ULTRAPOPOPULAR COMERCIO DE MEDICAMENTOS EIRELI - ME	1960534	07/08/2018	386210/54/28/2018
19680622000136	136625258	UNIÃO MAGAZINE COMERCIO DE VESTUARIO LTDA - ME	1961938	07/08/2018	386532/54/28/2018
15282931000288	135968690	UNICA MAGAZINE E LIVRARIA EIRELI - EPP	1961194	07/08/2018	384960/54/28/2018
85415149000194	132710641	UNIFIOS CUIABA COMERCIO DE MANGUEIRAS EIRELI ME	1955941	07/08/2018	381407/54/28/2018
9018440000140	136444237	UNILIMPE SERVIÇOS DE LIMPEZA ESPECIALIZADA LTDA ME	1961137	07/08/2018	384944/54/28/2018
2236833000181		UNIMINAS AGRO INDUSTRIAL LTDA	1955442	07/08/2018	388094/54/28/2018
3753858000115	131939483	UNIOFFICE DISTRIBUIDORA PAPÉIS E INFORMÁTICA LTDA	1955273	07/08/2018	382944/54/28/2018
2938197000210	133668371	UNISERVICE INFORMATICA LTDA - ME	1957531	07/08/2018	387806/54/28/2018
3985041000172	131034022	UNIVERSAL COMÉRCIO DE MEDICAMENTOS LTDA - EPP	1954727	07/08/2018	381766/54/28/2018
3846149000184	136655009	UNIVERSAL CÓPIAS E SERVIÇOS GRÁFICOS LTDA ME	1957215	07/08/2018	383478/54/28/2018
21231860000106	135587999	URIEL MONROY 70125008244	1960559	07/08/2018	386398/54/28/2018
24012913000196	136102140	URSULA RODRIGUES CAMARGO ZEFERINO ZIMMERMANN 05012881125	1961380	07/08/2018	383912/54/28/2018
20222958000134	135428556	V A CAVALCANTE-ME	1960321	07/08/2018	386404/54/28/2018
1880748000199	131754513	V A DE QUEIROZ-ME	1955038	07/08/2018	385261/54/28/2018
5260262000109	132123517	V ALVES CAMPOS	1955613	07/08/2018	381921/54/28/2018
6240657000102	132565820	V B DE SANTANA EIRELI ME	1955875	07/08/2018	382116/54/28/2018
11509331000178	133830802	V B JARDIM	1957979	07/08/2018	387551/54/28/2018
10609349000189	133671437	V CS COMÉRCIO DE COSMETICOS E PERFUMARIA LTDA - ME	1957535	07/08/2018	387331/54/28/2018
8735403000190	133381374	V DA SILVA BARROS	1956756	07/08/2018	382496/54/28/2018
11429515000128	133818225	V DE ALMEIDA CASTRO & CIA LTDA ME	1957941	07/08/2018	385612/54/28/2018
3277953000190	131891758	V DE CARVALHO CARARO	1962603	07/08/2018	387970/54/28/2018
13315250000162	135349109	V DOS SANTOS SILVA CONSTRUÇÕES EPP	1958675	07/08/2018	388730/54/28/2018
24958944000134	130688410	V F DE OLIVEIRA	1954687	07/08/2018	382659/54/28/2018
2461488000180	131820508	V I CARVALHO FERNANDES	1955094	07/08/2018	385173/54/28/2018
13051048000170	134105796	V M C DOS SANTOS ME	1958479	07/08/2018	384719/54/28/2018
7464199000158	133054659	V M NERES - ME	1956174	07/08/2018	383180/54/28/2018
4712441000258	133800300	V P CARRASCO COM CALÇADOS CONFEC ART INFORMATICA	1957879	07/08/2018	383746/54/28/2018
8756121000170	133371468	V R DA SILVA	1956727	07/08/2018	381539/54/28/2018
20687557000150	135514622	V S ROVERSI - TRANSP CARGAS RODOVIARIAS EIRELI ME	1960446	07/08/2018	387037/54/28/2018
13384363000110	134180860	V T SUEKANE ME	1958645	07/08/2018	388928/54/28/2018
8763905000125	133365867	V. B. MALDONADO	1956720	07/08/2018	381522/54/28/2018
5968420000260	133426718	V. A. BALDASSE - ME	1956854	07/08/2018	383118/54/28/2018
8895388000148	133399648	V. A. PEREIRA - ME	1956800	07/08/2018	382988/54/28/2018
11402944000101	133815463	V. B. DE ANDRADE & CIA. LTDA-ME	1957934	07/08/2018	388332/54/28/2018
5540446000122	132158582	V. CARNEIRO FILHO - ME	1955667	07/08/2018	382889/54/28/2018
6946171000194	133146170	V. CRISTINA CORREIA - ME	1956356	07/08/2018	382307/54/28/2018
21146219000173	135682800	V. D. SANTANA - ME	1960552	07/08/2018	384563/54/28/2018
9612380000270	135706882	V. DIAS DA SILVA MADEIRAS - EPP	1960804	07/08/2018	388646/54/28/2018
11941095000164	136467075	V. FERNANDES ME	1959406	07/08/2018	389594/54/28/2018
3637153000132	134130553	V. G. TRANSPORTES E SERVIÇOS LTDA ME	1957701	07/08/2018	387265/54/28/2018
18057787000193	134860730	V. J. DA COSTA	1959771	07/08/2018	389471/54/28/2018



7455628000120	133052273	V. J. DO NASCIMENTO	1956168	07/08/2018	382233/54/28/2018
13551063000188	134215540	V. L. DE BRITO - ME	1958699	07/08/2018	388982/54/28/2018
6166337000150	132574829	V. L. K. TAJIRI OSHIRO - ME	1955880	07/08/2018	382859/54/28/2018
8658771000182	133329631	V. L. MADEIRAS E ARTEFATOS LTDA-ME	1956673	07/08/2018	381285/54/28/2018
10789690000163	133710599	V. M. DA SILVA & J. P. DE SALES LTDA. - ME	1957631	07/08/2018	387901/54/28/2018
7303719000140	132999366	V. RIGUI & CIA LTDA	1956087	07/08/2018	381816/54/28/2018
5856915000389	133206866	V. ROTHER DE BARROS COMERCIO	1956468	07/08/2018	382350/54/28/2018
20219273000139	135424267	V. VIEIRA BASTOS EIRELI ME	1960319	07/08/2018	386878/54/28/2018
9484474000120	133536858	V.C MARTINS COMERCIO DE CESTAS BASICAS	1957121	07/08/2018	386914/54/28/2018
18987357000170	135190622	V.K. NEZU - EPP	1960039	07/08/2018	386356/54/28/2018
6187049000181	132619512	V.N.SA TELES	1955906	07/08/2018	383093/54/28/2018
28048705000106	136893147	V.P. DE MOURA MIRANDA ME	1962328	07/08/2018	384694/54/28/2018
7473202000108	133164314	V.TEIXEIRA & CIA LTDA	1956390	07/08/2018	383017/54/28/2018
11345930000101	133807622	VAGALUME TOLDOS E COMUNICAÇÃO VISUAL LTDA	1957907	07/08/2018	387620/54/28/2018
15829222000199	134585879	VAGNA HELICA DE ALMEIDA SILVA 02367444102	1959390	07/08/2018	389095/54/28/2018
30644565802		VAGNEIA MOREIRA PENHA	1958462	07/08/2018	383351/54/28/2018
26336765000190	136553320	VAGNER DE LIMA BRASIL - TRANSPORTES ME	1961917	07/08/2018	384350/54/28/2018
10664446000174	133677613	VAGNER LAUDSON APARECIDO COQUEIRO VELASQUES ME	1957549	07/08/2018	387497/54/28/2018
22445909000196		Vairo Moraes dos Santos	1961006	07/08/2018	384800/54/28/2018
15607510000107	134956796	VALDANIO NEVES DA SILVA	1959507	07/08/2018	389371/54/28/2018
5800082000172	132275600	VALDEBERTO SATELES ME	1955741	07/08/2018	381799/54/28/2018
25077934000152	133745597	VALDECI ANTONIO DE ANDRADE - ME	1957711	07/08/2018	388316/54/28/2018
4650793000145	133280055	VALDECI DOS SANTOS FERREIRA ME	1956590	07/08/2018	382399/54/28/2018
13204176000107	135274419	VALDECI PEREIRA DE LIMA 55666523104	1962683	07/08/2018	388218/54/28/2018
1044429000143	133231780	VALDECI REBOUCAS-ME	1956514	07/08/2018	381743/54/28/2018
2106653000185	131773313	VALDECIR ANTONIO PAZIM - ME	1955055	07/08/2018	385029/54/28/2018
33699422000156	130949477	VALDECIR BASSACO	1954718	07/08/2018	381608/54/28/2018
19788513000137	135322820	VALDECON ROSA DA SILVA 29995132168	1962917	07/08/2018	386092/54/28/2018
23402344000122	136005705	VALDEIR GOMES VIEIRA ME	1961248	07/08/2018	383860/54/28/2018
8268118000107	133251381	VALDEIR MOURA CAMPOS ME	1956547	07/08/2018	382381/54/28/2018
15683567000187	134565525	VALDEIRO RODRIGUES DA SILVA 01189509164	1959362	07/08/2018	389402/54/28/2018
85509752149		VALDEMAR CARVALHO DA SILVA	1958635	07/08/2018	388894/54/28/2018
11858300000122	133928110	VALDEMAR DE LIMA 70688893953	1958196	07/08/2018	385678/54/28/2018
14696881000131	134406699	VALDEMAR DO NASCIMENTO ALVES - ME	1959099	07/08/2018	387808/54/28/2018
4522901000102	132023555	VALDEMAR G N CORREA	1955422	07/08/2018	388142/54/28/2018
11720019000129	133860612	VALDEMAR JOIA DA SILVA FILHO ME	1958062	07/08/2018	383231/54/28/2018
4847172000156	134432967	VALDEMI S DE OLIVEIRA ME	1959161	07/08/2018	383839/54/28/2018
13986192000107	134299736	VALDENICE DE FATIMA FERREIRA 03325002927	1958871	07/08/2018	385534/54/28/2018
13345196000106	134172809	VALDENIR ANGELO FERREIRA & CIA LTDA - ME	1958632	07/08/2018	388390/54/28/2018
23658334000152	136023436	VALDERI PEREIRA PINTO 49400568134	1961272	07/08/2018	387752/54/28/2018
22086462000106	135728533	VALDERSON DA SILVA COSTA 92628184168	1960847	07/08/2018	388448/54/28/2018
79033733153		VALDERY APARECIDO DE SOUZA	1956051	07/08/2018	383074/54/28/2018
18104328000113	134873440	VALDETINA DE ALMEIDA LUCENA 02108884157	1962802	07/08/2018	386043/54/28/2018
27317951000145	136776302	VALDINEI MARQUES FERREIRA 08354229688	1962166	07/08/2018	384547/54/28/2018
26053224000155	136471854	VALDINEIA APARECIDA PIMENTEL OLIVEIRA 03261914106	1961842	07/08/2018	386393/54/28/2018
21121981000103	135605750	VALDINEIA LOPES DO NASCIMENTO - EPP	1960585	07/08/2018	386851/54/28/2018
23312696000197	135946603	VALDINEY BRITO GOMES 80400353253	1961188	07/08/2018	384957/54/28/2018
28037832000100	136908900	VALDIR ANDREIVE MARTINS DE ALMEIDA EIRELI ME	1962327	07/08/2018	387961/54/28/2018
8294970000159	133252140	VALDIR APARECIDO DE SIQUEIRA & CIA LTDA ME	1962623	07/08/2018	385812/54/28/2018
1859422000180	131752839	VALDIR KISCHKEL	1955034	07/08/2018	385203/54/28/2018
27862244000130	136875874	VALDIR MOCO DE OLIVEIRA EIRELI ME	1962291	07/08/2018	384681/54/28/2018
25145834000116	136375626	VALDIR PALERMO 32618417100	1961724	07/08/2018	384269/54/28/2018
15099326000195	134472772	VALDIR PINHEIRO FRANCISCO 45239983100	1962723	07/08/2018	387981/54/28/2018
24517909000180	136268048	VALDIR RODRIGUES 28867823272	1961605	07/08/2018	384141/54/28/2018
27932159000109	136883435	VALDIR SCHERER JUNIOR 01184492140	1962306	07/08/2018	386594/54/28/2018
16581212000140	134616243	VALDIRENE DAS GRAÇAS DE ALMEIDA ONO EIRELI - ME	1959440	07/08/2018	389117/54/28/2018
18181731000146	134892798	VALDIRENE DOS REIS ROSA GIARETTA 58130802104	1959802	07/08/2018	389266/54/28/2018
13672139000123	134237960	VALDIVINA SANTANA DA SILVA 02542810109	1958732	07/08/2018	388581/54/28/2018
58157301149		VALDIVINO CANDIDO DA SILVA	1956335	07/08/2018	381421/54/28/2018
24221451000117	136153429	VALERIA AMORIM HARTWIG 94005060153	1961451	07/08/2018	387685/54/28/2018
21693350000150	135650453	VALERIA APARECIDA DE OLIVEIRA SILVA ME	1960706	07/08/2018	387402/54/28/2018
12873354000120	134080440	VALERIA COSTA SOUZA BORTOLUZZI 03218214165	1962666	07/08/2018	387968/54/28/2018
12073515000109	133914950	VALERIA CRISTINA REINERS GRIGGI - ME	1958180	07/08/2018	387339/54/28/2018
5238065159		VALERIA DE OLIVEIRA	1960656	07/08/2018	386440/54/28/2018
5251743114		VALERIA MARTINS SANTANA	1959006	07/08/2018	384873/54/28/2018

28706033000170	136998895	VALMIR GOMES DA SILVA 01203235160	1962481	07/08/2018	388780/54/28/2018
8945637000162	135180899	VALMIR SANTOS SILVA & CIA LTDA	1957015	07/08/2018	381678/54/28/2018
14096881000109	134317580	VALQUENIA RODRIGUES E SILVA 79651224134	1958917	07/08/2018	384836/54/28/2018
22044065000171	135725259	VALQUIRIA VIANA DE LIMA 72320257268	1960838	07/08/2018	388919/54/28/2018
2532656140		VALTEIR ELEOTERIO DE SOUZA	1960237	07/08/2018	386422/54/28/2018
25966915000187	136450679	VALTER DE CARVALHO REZENDE	1961819	07/08/2018	386360/54/28/2018
23999529000166	136100120	VALTER DO CARMO DE AMORIM 83713980187	1961378	07/08/2018	387616/54/28/2018
1877399000156	134394682	VANDA DECORAÇÕES E INTERIOR LTDA - EPP	1959077	07/08/2018	387494/54/28/2018
23305382000167	135940311	VANDA MARIA DE CAMPOS 56054181149	1961178	07/08/2018	384954/54/28/2018
22978414000122	135923379	VANDE LOPES SOARES - COMERCIO - ME	1961157	07/08/2018	384948/54/28/2018
24602635000127	136245153	VANDERLAN MARIANO DE SOUZA 27486230100	1961575	07/08/2018	386122/54/28/2018
21413558000179	135616832	VANDERLEI GABRIEL DA SILVA 88063259149	1960612	07/08/2018	386474/54/28/2018
12736472000196	134056256	VANDERLEI MORAES DE ARRUDA 53636171100	1958354	07/08/2018	383302/54/28/2018
15066645000102	134460308	VANDERLEI MOREIRA ME	1959200	07/08/2018	383926/54/28/2018
20206384000100	135409322	VANDERLEIA DE ALVARENGA VIANA 42936012104	1960306	07/08/2018	384225/54/28/2018
20237760000124	135416400	VANDERLEIA ESTEVES BASTOS 86560727734	1960312	07/08/2018	387186/54/28/2018
12585967000161	134026608	VANDERLEIA NUNES TAVARES 39596770144	1958337	07/08/2018	387891/54/28/2018
27758570000100	136856837	VANDERLEY GONCALVES DE MATOS 88677184104	1962272	07/08/2018	387661/54/28/2018
4381213173		VANESSA ALVES DE SOUZA	1960140	07/08/2018	387691/54/28/2018
4994382000258	132371766	VANESSA B COSTA	1955794	07/08/2018	382075/54/28/2018
27667066000196	136842208	VANESSA BRENDA OLIVEIRA SALES 04081352127	1962244	07/08/2018	386438/54/28/2018
13682375000120	134244680	VANESSA C.MENDOÇA - ARTIGOS DO VESTUARIO ME	1958747	07/08/2018	388846/54/28/2018
17532046000154	134750799	VANESSA CALDEIRA DOS SANTOS NEVES 05301442120	1959649	07/08/2018	389206/54/28/2018
24875537000163	136315585	VANESSA CRISTINA CRUZ EIRELI ME	1961652	07/08/2018	386225/54/28/2018
18524903000137	134991508	VANESSA CRISTINA DIAS MONTEIRO	1959891	07/08/2018	383962/54/28/2018
29041627000172	137044461	VANESSA FILARTIGA BRITES 01375804103	1962535	07/08/2018	388877/54/28/2018
13059726000141	134103831	VANESSA G DE OLIVEIRA CONFECÇÕES ME	1958473	07/08/2018	383355/54/28/2018
26817495000130	136643671	VANESSA SABINO FAUSTINO 05120839169	1962066	07/08/2018	385951/54/28/2018
24835264000123	136303013	VANESSA SILVEIRA BARBOSA 04462985141	1961643	07/08/2018	386395/54/28/2018
22755479000109	135837227	VANESSA TORRACA DE LIMA 01466221119	1961034	07/08/2018	385458/54/28/2018
24132208000122	136131778	VANIA CAMPOS PEREIRA 02092117173	1961430	07/08/2018	383990/54/28/2018
21840904000103	135684838	VANIA GOUVEIA DOS SANTOS 02329669151	1960768	07/08/2018	388689/54/28/2018
14311991000138	134350650	VANIA MARIA SOARES 53780922134	1962697	07/08/2018	388244/54/28/2018
26014942000112	136521401	VANIA REGINA PEREIRA DE OLIVEIRA SOARES ME	1961853	07/08/2018	386407/54/28/2018
58668314149		VANICE BEHNE MAINERI	1955623	07/08/2018	381763/54/28/2018
15255750000181	134494652	VANILDA ALVES DA SILVA 88301630159	1962726	07/08/2018	388253/54/28/2018
20128071000181	135397090	VANILDES DE MORAES E SILVA ME	1960288	07/08/2018	386245/54/28/2018
18338825000186	134936990	VANILDO ROGERIO LEITE DA SILVA 95907335149	1959838	07/08/2018	385994/54/28/2018
13211199000149	134146816	VANILSO LUNA DA COSTA 59352914104	1958567	07/08/2018	388358/54/28/2018
8959297000129	133419827	VANILSON DE ARAUJO LOPES - ME	1956842	07/08/2018	382524/54/28/2018
21141402000186	135573432	VANUSA DE SOUZA GONCALVES OLIVEIRA 97061581115	1960539	07/08/2018	384483/54/28/2018
9370074000194	133510247	VANUSA MEDRADO LUZ - ME	1957063	07/08/2018	383261/54/28/2018
23428462000100	135972531	VANUSA SOARES DE JESUS 04796737138	1961207	07/08/2018	384964/54/28/2018
21759512000106	135665442	VANUSIA SANTOS PINHEIRO 05338089106	1960736	07/08/2018	388808/54/28/2018
19257439000122	135207010	VANUZIA BARBOSA BITENCOURT 89794656100	1960076	07/08/2018	385961/54/28/2018
14027779000143	134305795	VANUZIA CARVALHO DE AZEVEDO 86573950100	1958888	07/08/2018	385278/54/28/2018
10912511000133	133771326	VANUZIA MORENO MACIEL BLINI -ME-	1957809	07/08/2018	383722/54/28/2018
22029143000169	135724031	VARLI JOSE DE SOUZA 46027351187	1960836	07/08/2018	388444/54/28/2018
2923590000150	132032724	VARZEA DIESEL DISTRIBUIDORA DE AUTO PECAS LTDA EM RECUPERACAO JUDICIAL	1955440	07/08/2018	387514/54/28/2018
11865899000121	133881156	VASCONSELOS DA SILVA E SILVA LTDA	1958113	07/08/2018	383397/54/28/2018
4906630000180	132070332	VAVAL COMERCIO E REPRESENTACOES LTDA	1955511	07/08/2018	381585/54/28/2018
11968693000127		VAZ FIEL TRANSPORTES LTDA ME	1960725	07/08/2018	384635/54/28/2018
14404317000106	134371771	VC CONSTRUÇÕES E INCORPORAÇÕES LTDA	1959032	07/08/2018	385355/54/28/2018
25236642000115	136422284	VCC - CLIMATIZAÇÃO E SERVIÇOS EIRELI ME	1961772	07/08/2018	387070/54/28/2018
17371880000105	134737717	VECAM TRANSPORTES LTDA - EPP	1959617	07/08/2018	389393/54/28/2018
37475563000146	131444662	VEGA - COMERCIO SERVIÇOS LTDA	1954831	07/08/2018	382589/54/28/2018
7535894000163	133077705	VELOSO & VELOSO LTDA ME	1956214	07/08/2018	381411/54/28/2018
12774693000159	134036263	VENEZA COMERCIO DE CONFECÇÕES LTDA - ME	1958355	07/08/2018	383303/54/28/2018
37439981000188	131789775	VENICE MENDES DE SOUZA	1955072	07/08/2018	385181/54/28/2018
8381607000170	133273610	VENTURIN-COMÉRCIO DE AUTO PEÇAS LTDA	1956579	07/08/2018	382396/54/28/2018
26782599000156	131269003	VERA AFONSO GARCIA	1954762	07/08/2018	381244/54/28/2018
15524332000142	134541456	VERA HELENA DE ARRUDA JOSETTI 84690747172	1959332	07/08/2018	389417/54/28/2018
14664326000128	134402553	VERA LUCIA CARVALHO FONSECA 75978997187	1959090	07/08/2018	387602/54/28/2018
13675781000166	134232763	VERA LUCIA DE PINHO SANTANA NERIS	1958727	07/08/2018	388628/54/28/2018
24275762000169	136166636	VERA LUCIA DE SOUZA FISCHER 76977919191	1961471	07/08/2018	387450/54/28/2018

13855199000181	134273001	VERA LUCIA LIMA DE ALMEIDA 85039128134	1958811	07/08/2018	388938/54/28/2018
14218536000192	134336127	VERA LUCIA PEREIRA DE MELO 51349450120	1958965	07/08/2018	384855/54/28/2018
17828002000176	134806956	VERA LUCIA QUIRINO DA SILVA 01654719137	1959713	07/08/2018	389316/54/28/2018
8776546000140	133370445	VERA M. DE OLIVEIRA	1956726	07/08/2018	381278/54/28/2018
26400962000121	136548091	VERANILDES ALBUES 66772419120	1961935	07/08/2018	387713/54/28/2018
306258000110	130087840	VERCINO JOSE DOS SANTOS	1954594	07/08/2018	383113/54/28/2018
18085182000459	136947387	VERDE FROTA LOGISTICA E TRANSPORTES LTDA.	1962418	07/08/2018	388488/54/28/2018
17568057000194	134839030	VERDURÃO E MERCEARIA 2 IRMÃOS EIRELI ME	1959742	07/08/2018	389537/54/28/2018
10787230000104	133703924	VERDURAS CUIABA COM DE VERDURAS E LEGUMES LTDA ME	1957621	07/08/2018	387372/54/28/2018
15843856000287	135870135	VERONA COMERCIO E REPRESENTACOES EIRELI ME	1961090	07/08/2018	384924/54/28/2018
20911989000100	135547180	VERONESE & ROCHA LTDA - ME	1960480	07/08/2018	387236/54/28/2018
22130977000166	135736005	VERONICA AUGUSTO 02090359196	1960859	07/08/2018	388454/54/28/2018
25247989000163	136400922	VERONICA GONCALVES DE LIMA 80899617115	1961759	07/08/2018	386167/54/28/2018
3589004000145	132528711	VERÔNICA NIEVES WEBER-ME	1955867	07/08/2018	382111/54/28/2018
15400809000188	134518730	VERONICE DA SILVA ALMEIDA 02950589510	1959293	07/08/2018	389432/54/28/2018
19295964000132	135215323	VERONICE FERREIRA DA FONSECA 62744496120	1960081	07/08/2018	384052/54/28/2018
3977445103		VERONILZA DA SILVA	1960532	07/08/2018	387698/54/28/2018
5319442000119	135659884	VERTICAL COM DE PECAS E SERV DE ELEVADORES LTDA-ME	1960220	07/08/2018	386687/54/28/2018
23049777000146	135885183	VERUSCA MARIA RODRIGUES SILVA 03567610104	1961111	07/08/2018	385317/54/28/2018
7591731000106	133233120	VESPASIANO CORREA	1956464	07/08/2018	383048/54/28/2018
17636086000146	134788761	VESPUCIO & CIA LTDA - ME	1959684	07/08/2018	389356/54/28/2018
7104467000120	132892758	VETAGRIS DISTRIBUIDORA DE PRODUTOS AGROPECUARIOS L	1956012	07/08/2018	381442/54/28/2018
13141079000112	134134974	VETEL CONSTRUÇÕES E SERVIÇOS LTDA	1958542	07/08/2018	387916/54/28/2018
14393930000167	134379462	VIA - IMPLEMENTOS RODOVIARIOS LTDA - ME	1959052	07/08/2018	384895/54/28/2018
27073115000162	136704891	VIA DO CORPO COMÉRCIO DE ARTIGOS DO VESTUÁRIO EIRELI ME	1962108	07/08/2018	384529/54/28/2018
4685362000467		VIA INOX VAREJO E DISTRIBUICAO DE UTILIDADES LTDA	1956741	07/08/2018	383024/54/28/2018
12804430000145	134037189	VIA TELECOMUNICAÇÕES E SERVIÇOS LTDA ME	1958360	07/08/2018	383305/54/28/2018
6327391000130	132638606	VIAÇÃO COMIGO LTDA - EPP	1955916	07/08/2018	382130/54/28/2018
14927180000166	130662402	VIACAO NAGIB SAAD LTDA	1954683	07/08/2018	383051/54/28/2018
8992940000116	133426378	VIAÇÃO SILVESTRE LTDA-EPP	1956853	07/08/2018	382529/54/28/2018
11142184000140	133772780	VIANA & FERREIRA LTDA - ME	1957815	07/08/2018	388154/54/28/2018
3240326000184	132138913	VIANA TRADING IMP. E EXP. DE CEREAIS LTDA	1955646	07/08/2018	381933/54/28/2018
28278193000166	136946690	VIASAT DISTRIBUIDORA EIRELI EPP	1962410	07/08/2018	388486/54/28/2018
21399609000155	135622352	VIAUM1 INSTALAÇÃO DE VIDROS E ESQ DE ALUM LTDA ME	1960598	07/08/2018	384590/54/28/2018
10243421000105	133593690	VICHETTI & OLIVEIRA LTDA - ME	1957298	07/08/2018	387142/54/28/2018
16384409000199	134608976	VICTOR MICHELIN & CIA LTDA ME	1959427	07/08/2018	389112/54/28/2018
21245603000123	135589045	VICTORIA SELLER 03049635185	1960561	07/08/2018	384567/54/28/2018
20376750000170	136174345	VIDA FIT GOURMET EIRELI-ME.	1960376	07/08/2018	386899/54/28/2018
24040476000114	136436234	VIDA NOVA CONSTRUTORA E INCORPORADORA EIRELI ME	1961394	07/08/2018	383918/54/28/2018
13874833000123	135401135	VIDMAR VASSOLER	1958942	07/08/2018	385476/54/28/2018
37432960000130	132625822	VIDRAÇARIA BELAS ARTES EIRELI - ME	1955909	07/08/2018	382128/54/28/2018
11260713000100	133819779	VIDRACARIA CRISTAL LTDA	1957948	07/08/2018	383774/54/28/2018
1644492000110	131728539	VIDRACARIA DOM BOSCO LTDA - EPP	1955010	07/08/2018	385217/54/28/2018
20939860000100	135550009	VIDRACARIA E METALURGICA RECANTO LTDA ME	1960494	07/08/2018	387425/54/28/2018
17709946000124	134779010	VIEGAS & OLIVEIRA LTDA-EPP	1959681	07/08/2018	389216/54/28/2018
8355858000180	133272494	VIEIRA & ALVOCO LTDA	1956577	07/08/2018	381351/54/28/2018
7038799000154	132918005	VIEIRA DA FONSECA RODRIGUES & CIA. LTDA	1956030	07/08/2018	382172/54/28/2018
5692969000194	132211130	VIK PAPELARIA LTDA	1955706	07/08/2018	381896/54/28/2018
36877595000105	131358316	VILELA & FACCIN LTDA	1954796	07/08/2018	382866/54/28/2018
3161793000119	131887750	VILLAGE ENERGIA AMBIENTAL LTDA	1955202	07/08/2018	385119/54/28/2018
1126256000102	133188035	VILLALBA DE OLIVEIRA & OLIVEIRA LTDA	1956450	07/08/2018	382707/54/28/2018
16434611000188	134602641	VILMA ALVES DE SOUZA SANTOS 02262075107	1959412	07/08/2018	389103/54/28/2018
8589099000110	133312461	VILMA DE BRITO RODRIGUES ME	1956641	07/08/2018	382424/54/28/2018
12677013000189	134042646	VILMA FERREIRA DE OLIVEIRA 42776457120	1962655	07/08/2018	385792/54/28/2018
19132723000172	135176930	VILMA REGINA DE SOUZA SILVA 41212045149	1962863	07/08/2018	388260/54/28/2018
14112558000173	134319516	VILMAR DA SILVA BAPTISTA	1958921	07/08/2018	385439/54/28/2018
21760818000182	135752922	VILMAR DE OLIVEIRA ME	1960747	07/08/2018	388972/54/28/2018
4750405000106	133759253	VILSON MARCOLAN ME	1957089	07/08/2018	386958/54/28/2018
2230208000122	131786253	VILSON PINHEIRO DO AMARAL	1955069	07/08/2018	385034/54/28/2018
12378292000180	133983129	VILTA A. B. FONSECA ME	1958269	07/08/2018	385658/54/28/2018
24418978000136	136200540	VINICIOS DE OLIVEIRA FERNANDES - ME	1961517	07/08/2018	384105/54/28/2018



23727331000123	136060595	VINICIUS GARCIA MARQUES ME	1961307	07/08/2018	388324/54/28/2018
16818704000106		VINICIUS GONÇALVES CHIAPETTI	1960889	07/08/2018	388968/54/28/2018
27309114000174	137094205	VINICIUS MIGUEL DE OLIVEIRA 02577131151	1962573	07/08/2018	388557/54/28/2018
29093818000188	137070152	VINICIUS SOUSA SILVA TRANSPORTES ME	1962543	07/08/2018	388542/54/28/2018
19180659000103	135186617	VINICIUS YURI DA SILVA MARTINELLI 02373102102	1960049	07/08/2018	387935/54/28/2018
8791710000199	133376001	VIP AR CONDICIONADO COMERCIO E SERVIÇOS LTDA ME	1956742	07/08/2018	382462/54/28/2018
7435323000157	133046095	VIRGINIO BERGAMIN FILHO - ME	1956158	07/08/2018	382228/54/28/2018
13221685000148	134144007	VIRTUAL COM E SERV DE CONV. E ART. PARA FESTA LTDA	1958561	07/08/2018	388966/54/28/2018
5798965000195		VISIUM BIOSSEGURANCA LTDA.	1955962	07/08/2018	381616/54/28/2018
9177448000150	133471985	VISUAL MOLDURAS EIRELI ME	1956979	07/08/2018	381298/54/28/2018
68537000193	131539132	VIT FRUTAS E COMERCIO LTDA - ME	1954877	07/08/2018	382611/54/28/2018
37480316000138	131447033	VITAL ALIMENTOS LTDA EPP	1954832	07/08/2018	382590/54/28/2018
3538634000190	130896438	VITALE INDUSTRIAL NORTE S/A	1954709	07/08/2018	382669/54/28/2018
20498623000143	135557402	VITOR ALVES DE ASSIS 27359620163	1962963	07/08/2018	387992/54/28/2018
27769383000113	136876218	VITORIA DESCONTAMINADORA COMERCIO E SERVIÇOS LTDA ME	1962301	07/08/2018	384684/54/28/2018
10731038000198	133692876	VITORIA FILMES SOM E ACESSORIOS EIRELI - ME	1957588	07/08/2018	383622/54/28/2018
28236835000164	136931189	VITORIA PEREIRA ROLAND 04739770105	1962401	07/08/2018	388763/54/28/2018
16605496000167	134615840	VITORIO MAKARUK - ME	1959437	07/08/2018	389114/54/28/2018
20184981000181	135421560	VITRINI ACABAMENTOS E ELETROELETRÔNICOS LTDA	1960304	07/08/2018	386185/54/28/2018
20279090000109	135432782	VITT LOG TRANSPORTE E LOGISTICA LTDA - ME	1960320	07/08/2018	386645/54/28/2018
37494028000132	133796477	VIVA MAGAZINE COM. DE CONFECÇÕES E CALÇADOS LTDA	1955165	07/08/2018	387277/54/28/2018
17239845000137	135249872	VIVACE COMERCIO DE BIJOUTERIAS LTDA ME	1959590	07/08/2018	389475/54/28/2018
802973000144	134398351	VIVAZA COMERCIO DE PRODUTOS ALIMENTICIOS LTDA ME	1959083	07/08/2018	383807/54/28/2018
5274533000185	132112990	VIVEIRO DE MUDAS NORTAO LTDA - ME	1955591	07/08/2018	381538/54/28/2018
10682711000228	133739635	VIVEIROS RURAL LTDA. - ME	1957669	07/08/2018	385707/54/28/2018
4599638000141	134803914	VIVIAN COMERCIO E REPRESENTAÇÕES LTDA ME	1959302	07/08/2018	389604/54/28/2018
12816126000118	134062086	VIVIANE B. ROCHA COMÉRCIO-ME.	1958386	07/08/2018	386948/54/28/2018
23920965000106	136119662	VIVIANE DE ASSIS OLIVEIRA ALENCASTRO ME	1961356	07/08/2018	383902/54/28/2018
1630174173		VIVIANE GRASIELE MUHLBEIER	1957662	07/08/2018	383659/54/28/2018
8864572000120	133391949	VIVIANE MEIRA FERREIRA RODRIGUES ME	1956778	07/08/2018	382504/54/28/2018
23202002000169	135922615	VIZA COMÉRCIO DE MÓVEIS PLANEJADOS LTDA EPP	1961145	07/08/2018	385457/54/28/2018
20083277000132	135379547	VJ AUTO CENTER LTDA - ME	1960265	07/08/2018	384207/54/28/2018
15251104000146	134519876	VM DISTRIBUIDORA DE PROD GRAFICOS E SIGN EIRELI	1959296	07/08/2018	389385/54/28/2018
8597229000167	136163408	VM SERVIÇOS EXPRESS LTDA ME	1957423	07/08/2018	387525/54/28/2018
13830729000137	134267362	VOLMIR ANTONIO BOARO 42985927900	1958790	07/08/2018	388609/54/28/2018
26410805000105	136645020	VP COMERCIO DE COMBUSTIVEIS EIRELI	1961960	07/08/2018	384364/54/28/2018
8873082000190	133393755	VR VEÍCULOS LTDA-ME	1956782	07/08/2018	381849/54/28/2018
23970091000193		VRPLAY	1962579	07/08/2018	388980/54/28/2018
11312208000162	133801438	W 2 COMERCIO DE TELEFONE E SERVIÇOS LTDA EPP	1957886	07/08/2018	383750/54/28/2018
23383910000104	135967511	W A ORLANDO EIRELI ME	1961205	07/08/2018	385576/54/28/2018
3199722000105	131881698	W C RAMOS FLORICULTURA - ME	1955192	07/08/2018	387606/54/28/2018
20714983000135	135541352	W DA SILVA MEIRELES EIRELI - ME	1960471	07/08/2018	386244/54/28/2018
97554268000107	134295722	W DE S BALDUINO DSITRIBUIDORA - ME	1958859	07/08/2018	385347/54/28/2018
11505141000182	133829081	W E AUTO CENTER PEÇAS E SERVIÇOS LTDA - ME	1957974	07/08/2018	386987/54/28/2018
24227864000109	136149626	W F G DOS SANTOS GARCIA ME	1961446	07/08/2018	384074/54/28/2018
10601718000197	133665321	W M W CONSTRUÇÕES E EMPREENDIMENTOS LTDA	1957524	07/08/2018	383600/54/28/2018
10658667000130	133676676	W NUNES FERREIRA - ME	1957546	07/08/2018	385602/54/28/2018
2594881000141	131822519	W W MADEIRAS LTDA	1955096	07/08/2018	385047/54/28/2018
19408927000193	135244749	W. A. B. PIROTA EIRELI - ME	1960115	07/08/2018	384067/54/28/2018
13367518000100	134175530	W. A. DE SOUZA & CIA LTDA ME	1958637	07/08/2018	388867/54/28/2018
10157988000150	133582582	W. A. DO NASCIMENTO SERVIÇOS ME	1957258	07/08/2018	386930/54/28/2018
20097741000140	135392721	W. D. ROCHA ME	1960285	07/08/2018	384215/54/28/2018
9492732000110	133538559	W. DA COSTA ROCHA - ME	1957124	07/08/2018	383362/54/28/2018
26651524000136	136610218	W. FELIX PERFUMES ME	1962017	07/08/2018	386822/54/28/2018
6327441000189	132624397	W. J. E SILVA - EPP	1955908	07/08/2018	382775/54/28/2018
10745772000106	133698386	W. M. IND. E COMERCIO DE ARTEFATOS DE GESSO LTDA	1957605	07/08/2018	383632/54/28/2018
11715991000105	133864235	W. M. J. V. CONSTRUTORA LTDA - EPP	1958076	07/08/2018	387643/54/28/2018
13158663000261	134239806	W. OLIVEIRA DA SILVA ME	1958738	07/08/2018	388585/54/28/2018
10379671000169	137064349	W. P. TATTOO COMERCIO E SERVIÇOS LTDA ME	1960170	07/08/2018	384170/54/28/2018
5619928000172	132188040	W. QUARESMA RIBEIRO TRANSPORTES	1955686	07/08/2018	382980/54/28/2018
24503853000104	136226310	W. SILVA SANTOS EIRELI ME	1961555	07/08/2018	384118/54/28/2018

12872015000129	134159322	W. V. CONSTRUTORA E EMPREENDIMENTOS LTDA - ME	1958601	07/08/2018	388376/54/28/2018
26826731000184	136655289	W.A SANTOS EQUIPAMENTOS DE INFORMATICA EIRELI ME	1962068	07/08/2018	386337/54/28/2018
17090700000117	134708091	W.AZEVEDO DE OLIVEIRA ME ME	1959551	07/08/2018	389418/54/28/2018
7525203000140	133074277	W.B. COMÉRCIO DE ROUPAS E ACESSÓRIOS LTDA ME	1956209	07/08/2018	382247/54/28/2018
11673914000130	133854191	W.I.COMERCIO DE PRODUTOS ALIMENTICIOS LTDA-ME	1958055	07/08/2018	383227/54/28/2018
3132542000106	136541747	W.J. ARRAIS LOCAÇÕES E DIST. EIRELI	1957821	07/08/2018	388073/54/28/2018
10450124000122	133633705	W.L.GUSMÃO - ME	1957436	07/08/2018	388122/54/28/2018
18297746000174	134922000	WAGNER DA SILVA BARBOSA 00936699175	1959824	07/08/2018	383936/54/28/2018
24539198000144	136658512	WAGNER JOSE CAPARELLI EIRELI ME	1961593	07/08/2018	386891/54/28/2018
27949868000199	136887244	WAGNER OLIVEIRA VIANA JUNIOR 05145437102	1962320	07/08/2018	384692/54/28/2018
23938089000137	136083692	WAGNER VIEIRA FRAGA CARRIJO 02830355105	1961347	07/08/2018	386971/54/28/2018
19630414000122	135287588	WALDAIR ANTONIO PEREIRA DOS SANTOS 32614543187	1960158	07/08/2018	386302/54/28/2018
8980133000183	133423360	WALDEMIR RODRIGUES DE MORAIS ME	1956846	07/08/2018	382954/54/28/2018
11995895000168	133937003	WALDIVINO FAUSTINO DA COSTA 50305530615	1958202	07/08/2018	383429/54/28/2018
18934297000128	135173280	WALDOMIRO CHAVES - ME	1960012	07/08/2018	384018/54/28/2018
18975440000120	135140439	WALESKA DE ALBUQUERQUE GALVAO 01725082152	1962852	07/08/2018	386062/54/28/2018
18109656000102	134873882	WALISON MARQUES CABRAL 07765514695	1959785	07/08/2018	389257/54/28/2018
19280789000100	135796792	WALKIRIA JANETE BORBA ME	1960916	07/08/2018	388477/54/28/2018
10866940000111	133720985	WALKYRIA WOLF	1957667	07/08/2018	386967/54/28/2018
19700067000167	135308437	WALMIR RAIMUNDO DE SOUZA 02330355165	1962915	07/08/2018	386091/54/28/2018
21116464000138	135567726	WALMIR VAEZ PACHECO 91796997153	1962971	07/08/2018	385816/54/28/2018
19230894000134	135205352	WALTER ALVES FARIAS 02056126443	1962871	07/08/2018	385800/54/28/2018
28704124000177	136998704	WANDER RAIMUNDO DUARTE 98549928615	1962479	07/08/2018	388509/54/28/2018
14226171000148	134336755	WANDERLEIA RIBEIRO BENEVIDES 70659168120	1958967	07/08/2018	385385/54/28/2018
21772287000148	135666295	WANDERLEY ADAIR THEVES 78169402204	1960739	07/08/2018	388996/54/28/2018
3317052000184	133344932	WANDERLEY ARAUJO DOS SANTOS	1956699	07/08/2018	382450/54/28/2018
28596481000169	136983650	WANDERLEY MARQUES DA SILVA 92373887134	1962456	07/08/2018	388503/54/28/2018
15594651000124	134550412	WANDERSON APARECIDO DE OLIVEIRA ESPIRITO SANTO 04115099186	1959342	07/08/2018	389445/54/28/2018
21612207000197	135640687	WANDERSON DA SILVA SOARES 00998889121	1960676	07/08/2018	387933/54/28/2018
9283444000156	133487024	WANDERSON DOS S. SILVA	1957011	07/08/2018	382063/54/28/2018
24060392000142	136114210	WANDERSON GARCIA ALVES DA SILVA 02270027175	1961401	07/08/2018	387207/54/28/2018
6305213100		WANDERSON MANOEL RODRIGUES	1959963	07/08/2018	384003/54/28/2018
26307370000160	136527078	WANDERSON TEIXEIRA DEMELLAS 00502446129	1961891	07/08/2018	386591/54/28/2018
5852866121		WANDES SOUZA RAMALHO	1959435	07/08/2018	389441/54/28/2018
20179733000142	135400341	WANESSA SANTOS MACIEL COLADELO 02321109130	1962933	07/08/2018	386100/54/28/2018
23945271000115	136088678	WANNEY MARIA FAGANELLO 02091696994	1961361	07/08/2018	383904/54/28/2018
26610116000136	136600107	WAR ZONE COMÉRCIO DE ARMAS, MUNIÇÕES E ARTIGOS PARA PESCA EIRELI ME	1962007	07/08/2018	384421/54/28/2018
2357072000116	131796844	WARLEN VICENTE LOPES	1955076	07/08/2018	385267/54/28/2018
22358044000120	135771722	WARLEN ALVES DE AMORIM 05865233165	1960925	07/08/2018	388920/54/28/2018
28619066000183	136988547	WASHINGTON LUIZ DE ALMEIDA 34180966115	1962458	07/08/2018	388690/54/28/2018
28864545000165	137021364	WASHINGTON LUIZ DE OLIVEIRA 56844590130	1962501	07/08/2018	388836/54/28/2018
29409816000155	137092083	WASHINGTON PEREIRA RODRIGUES 00474813150	1962572	07/08/2018	388794/54/28/2018
21926208000106	135696623	WATER CLEAN S. DE LIMP., M. E REP. DE P. EIRELI-ME	1960789	07/08/2018	388759/54/28/2018
9675024000115	133575730	WBM - INCORPORAÇÃO E CONSTRUÇÃO EIRELI	1957236	07/08/2018	387586/54/28/2018
23341569000116		WCOR CORANTES COMERCIO E SERVIÇOS EIRELI ME	1962405	07/08/2018	388862/54/28/2018
18111140000100	134873998	WEBER JOSE VIEIRA RODRIGUES 02547519119	1962801	07/08/2018	386042/54/28/2018
24870237000191	136312179	WEBERSON BENTO FURTADO 01807097129	1961658	07/08/2018	386502/54/28/2018
14339489000135		WED DISTRIBUIDORA DE MEDICAMENTOS E MATERIAL HOSPI	1959697	07/08/2018	389447/54/28/2018
27164883000121	136756115	WEDER JHONATAN DA SILVA SANTOS ME	1962141	07/08/2018	384538/54/28/2018
23193744000175	135916151	WEDNA DOS SANTOS ROSA 03313234194	1961149	07/08/2018	385504/54/28/2018
18356214000160	134993799	WEIHRICH E BRUSAMARELLO LTDA EPP	1959842	07/08/2018	386832/54/28/2018
19654536000159	135294991	WELINTON ALVES MOREIRA 00843568127	1962908	07/08/2018	386089/54/28/2018
25087923000153	136363768	WELITON RIBEIRO AFONSO 02252404248	1961702	07/08/2018	384258/54/28/2018
9231737000190	133476081	WELLINGTON BEDONI - ME	1956987	07/08/2018	381757/54/28/2018
27678448000115	136850200	WELLITON BATISTA VIEIRA 02471626122	1962249	07/08/2018	384663/54/28/2018
11118274000104	133768708	WELLITON MOURA BORGES - ME	1957804	07/08/2018	387750/54/28/2018
21758694000109	135660157	WELTON DE OLIVEIRA CAPITELLI - EPP	1960728	07/08/2018	386540/54/28/2018
19735491000147	135304512	WELTON INACIO DA SILVA EIRELI	1960179	07/08/2018	384176/54/28/2018
26616506000113	136602800	WELTON SARDINHA DO COUTO 00952221110	1962014	07/08/2018	384426/54/28/2018
21883875000159	135691290	WENDS DE SOUSA 02741697116	1960777	07/08/2018	388655/54/28/2018
16599679000117	134612019	WERICA ALEXANDRE DA SILVA 02418656209	1962746	07/08/2018	385839/54/28/2018
15035214000170	134457668	WERLY DE AZEVEDO PINTO 29876109120	1959193	07/08/2018	385687/54/28/2018
18834285000121	135103304	WESCLEY ROBERTO DOS SANTOS 61538930315	1959972	07/08/2018	384005/54/28/2018

17239907000100	134702565	WESLEY CARLOS CORREIA ME	1959579	07/08/2018	389297/54/28/2018
20705456000164	135495288	WESLEY FRANCISCO COUTINHO - ME	1960429	07/08/2018	384436/54/28/2018
3120662100		WESLEY SOARES NEVES	1958194	07/08/2018	387304/54/28/2018
7233621000164	133004392	WESTER CARDOSO CAMPOS	1956090	07/08/2018	382198/54/28/2018
4994734001328		WGS Dist. Auto Pecas Ltda RIBEIRAO PRETO	1962147	07/08/2018	384541/54/28/2018
27792740000164	136863787	WILBER SOARES DA SILVA 03639749111	1962278	07/08/2018	384675/54/28/2018
19866188000183	135337259	WILDISLAINY CARDOSO DA SILVA FERREIRA 63251302191	1960216	07/08/2018	384190/54/28/2018
23313234000194	135946662	WILHA ANDRADE EVANGELISTA 03996049102	1961186	07/08/2018	385291/54/28/2018
24295631000143	136169236	WILIAN CEZAR VIAN WALTA 04543732103	1961476	07/08/2018	384090/54/28/2018
11624101000150	133848078	WILLIAN ALEX CONSTANTINI - ME	1958008	07/08/2018	387145/54/28/2018
6215636177		WILLIAN BOTTON BARBIERI	1960362	07/08/2018	387041/54/28/2018
19332062000129	135235227	WILLIAN DE C. BATISTA - ME	1960096	07/08/2018	386820/54/28/2018
19382810000188	135241430	WILLIAN PEREIRA ALVES 03095104146	1960108	07/08/2018	386419/54/28/2018
24273968000150	136166318	WILLIAN PEREIRA DE SOUZA 05465372192	1961470	07/08/2018	386284/54/28/2018
19836197000121	135329094	WILLIAN SANTOS DE OLIVEIRA 04481469161	1960208	07/08/2018	385967/54/28/2018
3611587184		WILLYAN DOURADO AVILA	1958503	07/08/2018	386359/54/28/2018
13190470000107	134138171	WILMA FERNANDES PIRES 54574951168	1958548	07/08/2018	384743/54/28/2018
3196698000150	133102963	WILSON ANDRADE MECANICA	1956264	07/08/2018	381470/54/28/2018
18689126000180	135571197	WILSON APARECIDO DE SOUSA ME	1960267	07/08/2018	386351/54/28/2018
21317143000100	135601630	WILSON CESAR DA CONCEICAO FILHO 03538161160	1960579	07/08/2018	384580/54/28/2018
17472757000180	134736770	WILSON DIAS DANTAS 20245599134	1962771	07/08/2018	385931/54/28/2018
12151733000106	133943755	WILSON DOS SANTOS ARAUJO ME	1958213	07/08/2018	383436/54/28/2018
9105202000172	133451879	WILSON JOSE DE SOUZA	1956920	07/08/2018	382885/54/28/2018
20839701000126	135522625	WILSON LUIS DIAS 68892462172	1960467	07/08/2018	384456/54/28/2018
20260876000184		WILSON ROBERTO CHIOZZINI ME	1961325	07/08/2018	386809/54/28/2018
20321491000180	135434033	WILSON SILVEIRA NEVES 00862500192	1962943	07/08/2018	385795/54/28/2018
4469563000184	132020750	WILZA KELLY DA SILVA MATOS	1955416	07/08/2018	387310/54/28/2018
70913898163		WINNIFER VIERIA DAMASIO	1961919	07/08/2018	384351/54/28/2018
28166715000138	136920403	WIRLEY BENEDITO FERREIRA DOS SANTOS 00167787152	1962387	07/08/2018	386706/54/28/2018
6024089000102	132397609	WL COMÉRCIO DE MÓVEIS LTDA ME	1955809	07/08/2018	382719/54/28/2018
5914623000193	132339382	WOLF & SOARES LTDA	1955781	07/08/2018	382069/54/28/2018
22063525000109	135788080	WORD MT - COM. ATAC. PEIXES ORNAMENTAIS LTDA ME	1960917	07/08/2018	388714/54/28/2018
14199136000187	136938892	WORK REPRESENTAÇÃO COMERCIAL LTDA ME	1958974	07/08/2018	384860/54/28/2018
36957090000150	133609162	WORLD MUSIC COM. INSTRUM.MUSICAIS ACESSORIOS LTDA	1957344	07/08/2018	387780/54/28/2018
7285176000186	133814459	WS DE SOUZA - ME	1957863	07/08/2018	388168/54/28/2018
10262637000100	133596508	WUSER INFORMATICA LTDA	1957308	07/08/2018	385856/54/28/2018
9152800000100	133460908	X 3 COMPUTADORES LTDA	1956950	07/08/2018	382036/54/28/2018
7537908000188	135441072	XAVIER DE MORAES & SILVA LTDA ME	1958107	07/08/2018	383395/54/28/2018
16846521000285	134660544	XAVIER JUNIOR & LEITE GUALBERTO LTDA - EPP	1959514	07/08/2018	389415/54/28/2018
26501970000164	136571018	XIRÚ-AR COMÉRCIO DE ACESSÓRIOS E PEÇAS DE VEÍCULOS LTDA ME	1961973	07/08/2018	386844/54/28/2018
2206393000110	136433812	XS COMERCIO DE CONFECÇOES EIRELI	1961389	07/08/2018	383915/54/28/2018
11861764000198	133880184	Y.T CAVALCANTE TRANSFOFAO ME	1958110	07/08/2018	383396/54/28/2018
21374126000104	135613655	YANA CAMARGO DA SILVA 04453863128	1960603	07/08/2018	384593/54/28/2018
1219321000144		YANGZI BRASIL CORPORATION SA	1955477	07/08/2018	382474/54/28/2018
11684440000121	133849210	YASMIM TRANSPORTES LTDA ME	1958035	07/08/2018	387297/54/28/2018
27896235000160	136880398	YOHAN MENDES DA SILVA	1962307	07/08/2018	386824/54/28/2018
23511184000150	136054560	YUSIMAR LOPEZ COSTA 70824837169	1961285	07/08/2018	386979/54/28/2018
23408311000190	135978807	Z A ALMEIDA DOS SANTOS EIRELI ME	1961216	07/08/2018	385527/54/28/2018
20405493000157	135456428	Z A DE BRITO - COMERCIO - ME	1960348	07/08/2018	384389/54/28/2018
9642269000146	133573672	Z I V CAVALCANTE ME	1957228	07/08/2018	383485/54/28/2018
11012364000108	133751120	Z L COM DE EQUIPAMENTOS PARA GINASTICAS LTDA ME	1957742	07/08/2018	387588/54/28/2018
24388200000121	136208339	Z M VENANDE DE OLIVEIRA EIRELI ME	1961515	07/08/2018	384104/54/28/2018
10516404000196	133647234	Z. A. VIEIRA DA SILVA ME	1957475	07/08/2018	386766/54/28/2018
5813056000189	132395274	Z. M. S. ANDRADE COMERCIO	1955808	07/08/2018	382084/54/28/2018
22975512000106	135870500	Z. P. DE SOUZA OLIVEIRA - ME	1961086	07/08/2018	384922/54/28/2018
25113059000117	136380310	ZACA ELETROTECNICA EIRELI ME	1961714	07/08/2018	384265/54/28/2018
4440454000215	133489310	ZAFFIR COLLECTION LTDA ME	1957019	07/08/2018	381784/54/28/2018
11429654000151	133818233	ZAGO & CIA LTDA -ME	1957942	07/08/2018	386808/54/28/2018
11223925000118	133787648	ZAIRA INDUSTRIA E COMERCIO DE CONFECÇÕES LTDA - ME	1957853	07/08/2018	383734/54/28/2018
13788116000189	134258029	ZAMINHAM MOVEIS PLANEJADOS LTDA - ME	1958768	07/08/2018	388979/54/28/2018
10899471000137	133737691	ZANETTE & ZANETTE LTDA-ME	1957709	07/08/2018	387502/54/28/2018



24075578000175	136123228	ZAWA RESTAURANTE LTDA ME	1961413	07/08/2018	386497/54/28/2018
22700895000100	135827957	ZEANALIA VIANA DE JESUS 01443768308	1961014	07/08/2018	384805/54/28/2018
10390676000192	133621928	ZELIA REGO DE MORAES ME	1957388	07/08/2018	387594/54/28/2018
26197725000105	136512135	ZELINA PEREIRA DA SILVA 74536672249	1961896	07/08/2018	384338/54/28/2018
11963198000125	133908429	ZEMIR NOSKOSKI-ME	1958164	07/08/2018	383417/54/28/2018
53717120000766		ZENATUR TRANSPORTES DE CARGAS LTDA	1959903	07/08/2018	383968/54/28/2018
12858408000188	134079345	ZENILDA BRITO DE QUEIROZ 78938899500	1958419	07/08/2018	387302/54/28/2018
3115560000180	131876228	ZENILDE NUNES SANTANA RIVA	1955185	07/08/2018	385611/54/28/2018
15144866000143	134981847	ZENITH CONSTRUÇÃO E PARTICIPAÇÃO LTDA	1959465	07/08/2018	389127/54/28/2018
1900414000130	133734129	ZEZUE TEIXEIRA BARBOSA - ME	1957699	07/08/2018	387608/54/28/2018
26158118000136	136492525	ZILDA DA CRUZ BARROS 94332142187	1961862	07/08/2018	386328/54/28/2018
11847174000100	133927415	ZILDA FERREIRA FIRMINO 79587429168	1958123	07/08/2018	383404/54/28/2018
4966823000399	132404095	ZILLMER & CIA LTDA	1955814	07/08/2018	382086/54/28/2018
23916967000113	136080839	ZILMA DA COSTA ALECRIM 01176113100	1961343	07/08/2018	387776/54/28/2018
3791212000122	131940236	ZILMAR MATTANA	1955275	07/08/2018	381794/54/28/2018
1831885000133	131749960	ZIMMER & ZIMMER LTDA	1955031	07/08/2018	385019/54/28/2018
10742628000469	133961141	ZIPPER CONFECÇÕES LTDA	1958239	07/08/2018	383449/54/28/2018
4009099000143	131966120	ZORTEC INSTALACAO E MANUTENCAO LTDA	1955318	07/08/2018	382922/54/28/2018
17544758000193	134751949	ZULEIDE CALIXTO DE MACEDO FREITAS 88304337134	1959652	07/08/2018	389512/54/28/2018
24297677000100	136169570	ZULEINIR FIGUEIREDO CARRIJO SOARES 48265560125	1961468	07/08/2018	384088/54/28/2018
19726061000169	135310750	ZULENE FERREIRA 90042247187	1960185	07/08/2018	384178/54/28/2018
17105590000110	134684370	ZULMIRA GONCALVES DA SILVA 79340830172	1959550	07/08/2018	389164/54/28/2018
56842438000171		ZUMA COMERCIO E EXPORTACAO DE PRODUTOS AGRICOLA LTDA	1955171	07/08/2018	387366/54/28/2018

Cuiabá-MT Luiz Gonzaga de Souza Gerente- GCCF/SUCCD

Secretaria Adjunta da Receita Pública - SARP  
Superintendência de Fiscalização - SUFIS  
Gerência de Fiscalização - GFIS

RAZÃO SOCIAL	INSCRIÇÃO ESTADUAL	NÚMEROS DAS NOTIFICAÇÕES	E-PROCESS
M.A.P. BASTOS DE SOUSA ME.	13544956-1	422072/659/39/2018	5428222/2018
M.A.P. BASTOS DE SOUSA ME.	13544956-1	438922/659/39/2018	5428222/2018
M.A.P. BASTOS DE SOUSA ME.	13544956-1	431549/659/39/2018	5428222/2018
J.C. SILVA-EPP	13596469-5	449224/659/39/2018	5428218/2018
J.C. SILVA-EPP	13596469-5	449226/659/39/2018	5428218/2018
J.C. SILVA-EPP	13596469-5	449228/659/39/2018	5428218/2018

FTE: João Tarcisio Corrêa de Paula

A partir da publicação deste Edital de Notificação, fica(m) notificado(s) o(s) contribuinte(s) acima mencionados a tomar(em) conhecimento de pendência(s) junto à SEFAZ-MT. O detalhamento desta(s) pendência(s) poderá ser verificado por meio de acesso ao Portal da SEFAZ-MT ([www.sefaz.mt.gov.br](http://www.sefaz.mt.gov.br)), no Menu "Serviços", na Pasta de Consulta "Notificação-e", onde deverão ser informados: 1) o número da Notificação; 2) o número do CNPJ/CPF do Contribuinte; 3) o código verificador (o qual deve ser solicitado por E-mail em [notifica.ouvidoria@sefaz.mt.gov.br](mailto:notifica.ouvidoria@sefaz.mt.gov.br), que será enviado somente para o endereço eletrônico da empresa cadastrado na SEFAZ-MT).

Secretaria Adjunta da Receita Pública - SARP  
Superintendência de Fiscalização - SUFIS  
Gerência de Fiscalização - GFIS

RAZÃO SOCIAL	INSCRIÇÃO ESTADUAL	NÚMEROS DAS NOTIFICAÇÕES
LIRIO MAGGIONI	13268872-7	412277/659/39/2018

FTE: Ana Lucia Vieira Estrela

A partir da publicação deste Edital de Notificação, fica(m) notificado(s) o(s) contribuinte(s) acima mencionados a tomar(em) conhecimento de pendência(s) junto à SEFAZ-MT. O detalhamento desta(s) pendência(s) poderá ser verificado por meio de acesso ao Portal da SEFAZ-MT ([www.sefaz.mt.gov.br](http://www.sefaz.mt.gov.br)), no Menu "Serviços", na Pasta de Consulta "Notificação-e", onde deverão ser informados: 1) o número da Notificação; 2) o número do CNPJ/CPF do Contribuinte; 3) o código verificador (o qual deve ser solicitado por E-mail em [notifica.ouvidoria@sefaz.mt.gov.br](mailto:notifica.ouvidoria@sefaz.mt.gov.br), que será enviado somente para o endereço eletrônico da empresa cadastrado na SEFAZ-MT).

GERÊNCIA DE CONTA CORRENTE - GCCF  
Superintendência de Outras Receitas, Conta Corrente, Crédito Fiscal, Cobrança e Apoio a Dívida Ativa  
AVISO DE COBRANÇA DA CONTA CORRENTE FISCAL  
EDITAL DE INTIMAÇÃO/SNE: Sistema de Notificação Eletrônica

A GCCF - Gerência de Conta Corrente, por meio desta publicação de Edital, intima o(s) contribuinte(s) abaixo mencionado(s) a recolherem, no prazo de 30 (trinta) dias contados da publicação do presente, os débitos fiscais exigidos pelo Aviso de Cobrança da Conta Corrente Fiscal. O detalhamento do aviso

de cobrança poderá ser obtido por meio de acesso ao Portal da SEFAZ-MT ([www.sefaz.mt.gov.br](http://www.sefaz.mt.gov.br)), no Menu Serviços, na Pasta Consulta de Notificação-e, onde deverão ser informados: 1) o número completo do Aviso de Cobrança da Conta Corrente 2) o número do CNPJ/CPF do Contribuinte; 3) o código verificador (o qual deve ser solicitado por mensagem eletrônica, que deverá ser enviada somente por e-mail do contribuinte cadastrado na SEFAZ-MT, endereçado a [notifica.ouvidoria@sefaz.mt.gov.br](mailto:notifica.ouvidoria@sefaz.mt.gov.br)).

CNPJ/CPF	INSCRIÇÃO ESTADUAL	NOME CONTRIBUINTE	NUMR NOTIFICACAO SNE
4017029000137	131964631	VIACAO JUINA LTDA-EPP	422078/54/28/2018
13409009000100	134189540	J C MOREIRA AGRICOLA EIRELI	422081/54/28/2018
13638500000103	134228847	REPRI COMERCIO DE PEÇAS PARA MAQUINAS LTDA EPP	422082/54/28/2018
13039541000175	134477340	HS SECAGEM E BENEFICIAMENTO DE CEREAIS EIRELI ME	422084/54/28/2018
40292690100		JANE MARIA SANCHEZ LOPES	422093/54/28/2018
2261574150		LUCAS ROBERTO MEDINA DIAS	422094/54/28/2018
2908062160		FELIPPE GABRIEL MEDINA DIAS	422095/54/28/2018

Fabiano Matiazzi Risso - Gerência de Conta Corrente-Matrícula 225568

Secretaria Adjunta da Receita Pública - SARP  
Superintendência de Fiscalização - SUFIS  
Gerência de Fiscalização - GFIS

RAZÃO SOCIAL	INSCRIÇÃO ESTADUAL	NÚMERO DA NOTIFICAÇÃO	NÚMERO DO PROCESSO - EPROCESS
ISB AGRO BUSINESS COMÉRCIO DE CEREAIS EIRELI ME	13.379.019-3	27833/659/39/2018	5342626/2017
ISB AGRO BUSINESS COMÉRCIO DE CEREAIS EIRELI ME	13.379.019-3	27835/659/38/2018	5342626/2017
ISB AGRO BUSINESS COMÉRCIO DE CEREAIS EIRELI ME	13.379.019-3	28058/659/38/2018	5342626/2017
ISB AGRO BUSINESS COMÉRCIO DE CEREAIS EIRELI ME	13.379.019-3	28060/659/38/2018	5342626/2017
ISB AGRO BUSINESS COMÉRCIO DE CEREAIS EIRELI ME	13.379.019-3	35329/659/38/2018	5342626/2017

A partir da publicação deste Edital de Notificação, fica(m) notificado(s) o(s) contribuinte(s) acima mencionados a tomar(em) conhecimento de pendência(s) junto à SEFAZ-MT. O detalhamento desta(s) pendência(s) poderá ser verificado por meio de acesso ao Portal da SEFAZ-MT ([www.sefaz.mt.gov.br](http://www.sefaz.mt.gov.br)), no Menu "Serviços", na Pasta de Consulta "Notificação-e", onde deverão ser informados: 1) o número da Notificação; 2) o número do CNPJ/CPF do Contribuinte; 3) o código verificador (o qual deve ser solicitado por E-mail em [notifica.ouvidoria@sefaz.mt.gov.br](mailto:notifica.ouvidoria@sefaz.mt.gov.br), que será enviado somente para o endereço eletrônico da empresa cadastrado na SEFAZ-MT).

Secretaria Adjunta da Receita Pública - SARP  
Superintendência de Fiscalização - SUFIS  
Gerência de Fiscalização - GFIS

RAZÃO SOCIAL	INSCRIÇÃO ESTADUAL	NÚMEROS DAS NOTIFICAÇÕES	E-PROCESS
M.A.P. BASTOS DE SOUSA ME.	13544956-1	422072/659/39/2018	5428222/2018
M.A.P. BASTOS DE SOUSA ME.	13544956-1	438922/659/39/2018	5428222/2018
M.A.P. BASTOS DE SOUSA ME.	13544956-1	431549/659/39/2018	5428222/2018
J.C. SILVA-EPP	13596469-5	449224/659/39/2018	5428218/2018
J.C. SILVA-EPP	13596469-5	449226/659/39/2018	5428218/2018
J.C. SILVA-EPP	13596469-5	449228/659/39/2018	5428218/2018

FTE: João Tarcisio Corrêa de Paula

A partir da publicação deste Edital de Notificação, fica(m) notificado(s) o(s) contribuinte(s) acima mencionados a tomar(em) conhecimento de pendência(s) junto à SEFAZ-MT. O detalhamento desta(s) pendência(s) poderá ser verificado por meio de acesso ao Portal da SEFAZ-MT ([www.sefaz.mt.gov.br](http://www.sefaz.mt.gov.br)), no Menu "Serviços", na Pasta de Consulta "Notificação-e", onde deverão ser informados: 1) o número da Notificação; 2) o número do CNPJ/CPF do Contribuinte; 3) o código verificador (o qual deve ser solicitado por E-mail em [notifica.ouvidoria@sefaz.mt.gov.br](mailto:notifica.ouvidoria@sefaz.mt.gov.br), que será enviado somente para o endereço eletrônico da empresa cadastrado na SEFAZ-MT).

Secretaria Adjunta da Receita Pública - SARP  
Superintendência de Fiscalização - SUFIS  
Gerência de Fiscalização - GFIS

RAZÃO SOCIAL	INSCRIÇÃO ESTADUAL	NÚMEROS DAS NOTIFICAÇÕES
LIRIO MAGGIONI	13268872-7	412277/659/39/2018

FTE: Ana Lucia Vieira Estrela

A partir da publicação deste Edital de Notificação, fica(m) notificado(s) o(s) contribuinte(s) acima mencionados a tomar(em) conhecimento de pendência(s) junto à SEFAZ-MT. O detalhamento desta(s) pendência(s) poderá ser verificado por meio de acesso ao Portal da SEFAZ-MT ([www.sefaz.mt.gov.br](http://www.sefaz.mt.gov.br)), no Menu "Serviços", na Pasta de Consulta "Notificação-e", onde deverão ser informados: 1) o número da Notificação; 2) o número do CNPJ/CPF do Contribuinte; 3) o código verificador (o qual deve ser solicitado por E-mail em [notifica.ouvidoria@sefaz.mt.gov.br](mailto:notifica.ouvidoria@sefaz.mt.gov.br), que será enviado somente para o endereço eletrônico da empresa cadastrado na SEFAZ-MT).

PORTARIA Nº 126/2018-SEFAZ

Altera a Portaria nº 100/96-SEFAZ, de 11/12/96 (DOE de 26/12/96), que consolida normas que dispõem sobre prazos de recolhimento do ICMS, e dá outras providências.

O SECRETÁRIO DE ESTADO DE FAZENDA DE MATO GROSSO, no exercício de suas atribuições legais, ouvido o SECRETÁRIO ADJUNTO DA RECEITA PÚBLICA,

CONSIDERANDO a necessidade de se revisarem prazos de recolhimento de tributos estaduais, como medida de manutenção do equilíbrio das finanças públicas do Estado de Mato Grosso, com a implementação de regras que contribuam para o incremento do fluxo de caixa do Estado;

**RESOLVE:**

Art. 1º Fica alterada a alínea e do inciso VII do artigo 1º da Portaria nº 100/96-SEFAZ, de 11/12/96 (DOE de 26/12/96), que consolida normas que dispõem sobre prazos de recolhimento do ICMS e dá outras providências, bem como acrescentada a alínea d-3 ao referido inciso, com a seguinte redação:

“Art. 1º (...)

(...)

VII - (...)

d-3) até o 5º (quinto) do mês subsequente ao da ocorrência do fato gerador, nas operações com veículos automotores novos, bem como nas operações com peças, componentes e acessórios para veículos automotores e outros fins, quando o remetente for credenciado pela Secretaria de Estado de Fazenda;

e) até o 9º (nono) dia do mês subsequente ao da ocorrência do fato gerador, nos demais casos;

(...).”

Art. 2º Esta portaria entra em vigor na data da sua publicação, produzindo efeitos em relação aos pagamentos a serem efetuados a partir de 1º de setembro de 2018.

Art. 3º Ficam revogadas as disposições em contrário.

**C U M P R A - S E .**

Gabinete do Secretário de Estado de Fazenda de Mato Grosso, em Cuiabá - MT, 23 de agosto de 2018.

ROGÉRIO LUIZ GALLO  
SECRETÁRIO DE ESTADO DE FAZENDA

ÚLTIMO ALMEIDA DE OLIVEIRA  
SECRETÁRIO ADJUNTO DA RECEITA PÚBLICA  
(Original assinado)

**AGENFAS****AGÊNCIAS FAZENDÁRIAS****LUCAS DO RIO VERDE**

COMUNICADO PELA AGÊNCIA FAZENDÁRIA DA OPÇÃO DO CONTRIBUINTE A REALIZAÇÃO/PRESTAÇÃO COM DIFERIMENTO DO ICMS PARA 2ª OPERAÇÃO DA EMPRESA MANO JULIO ARMAZENS GERAIS LTDA - IE: 13.725193-9 - CNPJ: 30.255.102/0003-80 CONFORME ANEXO I DA PORTARIA 079/2000 E EM ATENDIMENTO AO ART. 573 DO RICMS/2014, REFERENTE E EM RELAÇÃO AOS PRODUTOS CONFORME ANEXO VII DO RICMS/201. OBSERVAMOS QUE A PRESENTE PUBLICAÇÃO REFERE-SE À MANIFESTAÇÃO DO INTERESSADO PELA OPÇÃO PELO DIFERIMENTO NA 2ª OPERAÇÃO, RETROATIVA A 08/06/2018, PROTOCOLADO ATRAVÉS DO E-PROCESS 5524041/2018, O DIREITO A FRUIÇÃO DO BENEFÍCIO, SERÁ CONCEDIDA APÓS ANÁLISE COMPLETA DO PEDIDO E REGISTRO DO MESMO NO CREDESP PELA UNIDADE FAZENDÁRIA RESPONSÁVEL (GCAD). LUCAS DO RIO VERDE, 27 DE AGOSTO DE 2018. JANETE APª DOS SANTOS JOTA - AAF- MAT. 488040019.

COMUNICADO PELA AGÊNCIA FAZENDÁRIA DA OPÇÃO DO CONTRIBUINTE A REALIZAÇÃO/PRESTAÇÃO COM DIFERIMENTO DO ICMS PARA 2ª OPERAÇÃO DA EMPRESA AGRICOM AGRONEGÓCIOS

LTDA EPP - IE: 13.712011-7 - CNPJ: 29.303.734/0001-21 CONFORME ANEXO I DA PORTARIA 079/2000 E EM ATENDIMENTO AO ART. 573 DO RICMS/2014, REFERENTE E EM RELAÇÃO AOS PRODUTOS CONFORME ANEXO VII DO RICMS/201. OBSERVAMOS QUE A PRESENTE PUBLICAÇÃO REFERE-SE À MANIFESTAÇÃO DO INTERESSADO PELA OPÇÃO PELO DIFERIMENTO NA 2ª OPERAÇÃO, RETROATIVA A 01/02/2018, PROTOCOLADO ATRAVÉS DO E-PROCESS 5521967/2018, O DIREITO A FRUIÇÃO DO BENEFÍCIO, SERÁ CONCEDIDA APÓS ANÁLISE COMPLETA DO PEDIDO E REGISTRO DO MESMO NO CREDESP PELA UNIDADE FAZENDÁRIA RESPONSÁVEL (GCAD). LUCAS DO RIO VERDE, 27 DE AGOSTO DE 2018. JANETE APª DOS SANTOS JOTA - AAF- MAT. 488040019.

**GCOM****GABINETE DE COMUNICAÇÃO****EXTRATO DO 1º TERMO ADITIVO AO CONTRATO 01/2018/GCOM**

**I- PARTES:** CONTRATANTE: GABINETE DE COMUNICAÇÃO DO ESTADO DE MATO GROSSO - CONTRATADA: TCAR LOCAÇÃO DE VEÍCULOS EIRELI.

**II - OBJETO:** Acréscimo quantitativo de 20% ao valor inicialmente pactuado na cláusula segunda (2.1) do Contrato nº. 01/2018/GCOM.

**III- DA RATIFICAÇÃO:** Ficam ratificadas todas as demais Cláusulas do Contrato n.º 01/2018/GCOM.

**IV - DO AMPARO LEGAL:** O presente instrumento é decorrente do que consta no processo administrativo n.º 23543/2018/GCOM, vinculado ao Contrato nº. 01/2018/GCOM e amparado legalmente no art. 65 da Lei nº 8.666/93.

**V - DOTAÇÃO ORÇAMENTÁRIA:** Projeto/Atividade: 2007 - Fonte: 100 - Elemento e Subelemento de Despesa: 33.90.39.37.

**VI - ASSINAM:** Em Cuiabá-MT, 10 de agosto de 2018, o Sr. **MARCY OLIVEIRA MONTEIRO NETO**, Secretário de Estado do Gabinete de Comunicação, e o Sr. **LEONARDO COSTA HOUAT**, representante da empresa TCAR LOCAÇÃO DE VEÍCULOS EIRELI.

**SEMA****SECRETARIA DE ESTADO DE MEIO AMBIENTE**

A Secretaria de Estado de Meio Ambiente - SEMA torna público a emissão do **Cadastro de Captação/Diluição Insignificante de Recursos Hídricos** para os seguintes usuários:

**ANTONIO DE OLIVEIRA**, CPF: 830.506.631-20, **PROCESSO Nº.: 277284/2018**. Características - Município: Sinop/MT; Curso d'água: Córrego sem denominação; Bacia Hidrográfica: Amazônica; Coordenadas Geográficas: Lat. 11°28'26"S e Long. 55°40'10,7"W; Modalidade: Derivação/ Captação de Água Superficial; Finalidade: Irrigação; Vazão máxima de captação (m³/s): 0,00083. Prazo de Validade: 24/08/2028. Certificado nº 378.

**CONCEIÇÃO DA COSTA**, CPF: 503.961.701-10, **PROCESSO Nº.: 277378/2018**. Características - Município: Sinop/MT; Curso d'água: Córrego do Meio; Bacia Hidrográfica: Amazônica; Coordenadas Geográficas: Lat. 11°34'57,2"S e Long. 55°40'49,7"W; Modalidade: Derivação/Captação de Água Superficial; Finalidade: Irrigação; Vazão máxima de captação (m³/s): 0,00083. Prazo de Validade: 23/08/2028. Certificado nº 380.

**DANIEL SCHLINDWEIN**, CPF: 408.814.159-87, **PROCESSO Nº.: 230921/2018**. Características - Município: Sinop/MT; Curso d'água: Córrego do Meio; Bacia Hidrográfica: Amazônica; Coordenadas Geográficas: Lat. 11°29'22"S e Long. 55°39'43,8"W; Modalidade: Derivação/Captação de Água Superficial; Finalidade: Irrigação; Vazão máxima de captação (m³/s): 0,00083. Prazo de Validade: 22/08/2028. Certificado nº 377.

**ELOI RODRIGUES COUTO**, CPF: 395.303.701-30, **PROCESSO Nº.: 230890/2018**. Características - Município: Sinop/MT; Curso d'água: Córrego da Ilha; Bacia Hidrográfica: Amazônica; Coordenadas Geográficas: Lat. 11°33'17,1"S e Long. 55°40'38,9"W; Modalidade: Derivação/Captação de Água Superficial; Finalidade: Irrigação; Vazão máxima de captação (m³/s): 0,00083. Prazo de Validade: 22/08/2028. Certificado nº 375.

**IVANILDA ALES DE OLIVEIRA MORAES**, CPF: 503.189.771-68, **PROCESSO Nº.: 277528/2018**. Características - Município: Sinop/ MT; Curso d'água: Córrego do Bugre; Bacia Hidrográfica: Amazônica;



Coordenadas Geográficas: Lat. 11°20'1,06"S e Long. 55°40'0,61"W; Modalidade: Derivação/Captação de Água Superficial; Finalidade: Irrigação; Vazão máxima de captação (m³/s): 0,00083. Prazo de Validade: 24/08/2028. Certificado nº 382.

**KEYLA MORALES DE LIMA GARCIA**, CPF: 895893.431-04, **PROCESSO Nº.: 277499/2018**. Características - Município: Sinop/MT; Curso d'água: Córrego Fundo; Bacia Hidrográfica: Amazônica; Coordenadas Geográficas: Lat. 11°25'43,83"S e Long. 55°38'33,71"W; Modalidade: Derivação/Captação de Água Superficial; Finalidade: Irrigação; Vazão máxima de captação (m³/s): 0,00083. Prazo de Validade: 24/08/2028. Certificado nº 381.

**MANOEL ALVES DA CRUZ**, CPF: 107.342.441-34, **PROCESSO Nº.: 230907/2018**. Características - Município: Sinop/MT; Curso d'água: Córrego da Ilha; Bacia Hidrográfica: Amazônica; Coordenadas Geográficas: Lat. 11°33'20,1"S e Long. 55°40'38,9"W; Modalidade: Derivação/Captação de Água Superficial; Finalidade: Irrigação; Vazão máxima de captação (m³/s): 0,00083. Prazo de Validade: 22/08/2028. Certificado nº 376.

**ODARILIO GOMES**, CPF: 430.117.641-15, **PROCESSO Nº.: 230865/2018**. Características - Município: Sinop/MT; Curso d'água: Córrego do Meio; Bacia Hidrográfica: Amazônica; Coordenadas Geográficas: Lat. 11°29'36,4"S e Long. 55°39'06,2"W; Modalidade: Derivação/Captação de Água Superficial; Finalidade: Irrigação; Vazão máxima de captação (m³/s): 0,00083. Prazo de Validade: 22/08/2028. Certificado nº 374.

**SANDRA ALAIR DE OLIVEIRA**, CPF: 905.558.641-20, **PROCESSO Nº.: 230837/2018**. Características - Município: Sinop/MT; Curso d'água: Córrego da Ilha; Bacia Hidrográfica: Amazônica; Coordenadas Geográficas: Lat. 14°45'46,87"S e Long. 54°58'7,71"W; Modalidade: Derivação/Captação de Água Superficial; Finalidade: Irrigação; Vazão máxima de captação (m³/s): 0,00083. Prazo de Validade: 22/08/2028. Certificado nº 373.

**THIAGO DORTI DE FREITAS**, CPF: 037.682.251-19, **PROCESSO Nº.: 277352/2018**. Características - Município: Sinop/MT; Curso d'água: Córrego sem denominação; Bacia Hidrográfica: Amazônica; Coordenadas Geográficas: Lat. 11°29'41,6"S e Long. 55°38'47,5"W; Modalidade: Derivação/Captação de Água Superficial; Finalidade: Irrigação; Vazão máxima de captação (m³/s): 0,00083. Prazo de Validade: 23/08/2028. Certificado nº 379.

**Ref. Processo nº 329474/2018.**  
**Interessado: Barralcool Destilaria da Barra Ltda.**

#### TERMO DE CANCELAMENTO

A Superintendente de Infraestrutura, Mineração, Indústria e Serviços, da Secretaria de Estado de Meio Ambiente, no uso de suas atribuições, resolve acolher a CI. 070/CIND/SUIMIS/2018, da Coordenadoria de Indústria e cancelar a LO n.º 317793/2018, em virtude do erro de digitação na elaboração da mesma..

Cuiabá-MT, 24 de Agosto de 2018

Original Assinada  
**Marcia Cleia Vilela dos Santos**  
Superintendente de Infraestrutura, Mineração, Indústria e Serviços  
SEMA/MT.

**Ref. Processo nº 557456/2011.**  
**Interessado: Fortaleza Industria de Portas Ltda. ME**

#### TERMO DE CANCELAMENTO

A Superintendente de Infraestrutura, Mineração, Indústria e Serviços, da Secretaria de Estado de Meio Ambiente, no uso de suas atribuições, resolve acolher a CI. 071/CIND/SUIMIS/2018, da Coordenadoria de Indústria e cancelar a LO n.º 317841/2018, em virtude da falha na elaboração da mesma..

Cuiabá-MT, 27 de Agosto de 2018

Original Assinada  
**Marcia Cleia Vilela dos Santos**  
Superintendente de Infraestrutura, Mineração, Indústria e Serviços  
SEMA/MT.

**Ref. Processo nº 76165/2016**  
**Interessado: Artilegno Artefatos de Madeiras Ltda**

#### TERMO DE CANCELAMENTO

O Diretor da Unidade Regional da Secretaria de Estado de Meio Ambiente (SEMA) de Sinop/MT - DUD/SEMA/SINOP, no uso de suas atribuições, resolve acolher o despacho do Analista Jackson Monteiro de Medeiros e cancelar a LO n.º 313307/16, em virtude da ampliação na atividade, estrutura física e de máquinas do empreendimento, foram emitidas a LP nº310368/2018, LI nº69224/2018 e LO nº317909/2018.

Sinop/MT, 27 de agosto de 2018.

Original Assinada  
**Gabriel Conter de São José**  
Diretor Regional de Sinop  
DUDSINOP/SEMA/MT.

**Ref. Processo nº 329156/2018**  
**Interessado: São José Indústria e Comércio de Madeiras Eireli.**

#### TERMO DE CANCELAMENTO

O Diretor da Unidade Regional da Secretaria de Estado de Meio Ambiente (SEMA) de Sinop/MT - DUD/SEMA/SINOP, no uso de suas atribuições, resolve acolher o despacho do Analista Jackson Monteiro de Medeiros e cancelar a LO n.º 314752/17, anteriormente denominada de J L Comercio de Madeiras Ltda. EPP, processo número 42165/2017, em virtude da troca da razão social do empreendimento.

Sinop/MT, 24 de agosto de 2018.

Original Assinada  
**Gabriel Conter de São José**  
Diretor Regional de Sinop  
DUDSINOP/SEMA/MT.

Processo nº 228465/2008.  
Interessado: Leonir Chenet.

#### TERMO DE CANCELAMENTO

O Superintendente de Infraestrutura, Mineração, Indústria e Serviços, da Secretaria de Estado de Meio Ambiente, no uso de suas atribuições, resolve acolher o despacho exarado pela Coordenadoria de Atividades de Pecuária Intensiva, Irrigação e Aquicultura e cancelar a LO nº 314264/2017, em virtude da solicitação do interessado para o aumento da capacidade para 264,000 aves.

Cuiabá, 27 de Agosto de 2018.

Original Assinado  
**Marcia Cleia Vilela dos Santos**  
Superintendente de Infraestrutura, Mineração, Indústria e Serviços SEMA/  
MT.

Processo nº 103222/2015.  
Interessado: Vilso Francisco de Jesus

#### TERMO DE CANCELAMENTO

O Superintendente de Infraestrutura, Mineração, Indústria e Serviços, da Secretaria de Estado de Meio Ambiente, no uso de suas atribuições, resolve acolher o despacho exarado pela Coordenadoria de Atividades de Pecuária Intensiva, Irrigação e Aquicultura e cancelar a LO nº 313972/2016, em virtude da solicitação do interessado para o aumento da capacidade para 192,000 aves.

Cuiabá, 27 de Agosto de 2018.

Original Assinado  
**Marcia Cleia Vilela dos Santos**  
Superintendente de Infraestrutura, Mineração, Indústria e Serviços SEMA/  
MT.

Processo nº 64980/2007.  
Interessado: Paulo Sérgio Franz.

**TERMO DE CANCELAMENTO**

O Superintendente de Infraestrutura, Mineração, Indústria e Serviços, da Secretaria de Estado de Meio Ambiente, no uso de suas atribuições, resolve acolher o despacho exarado pela Coordenadoria de Atividades de Pecuária Intensiva, Irrigação e Aquicultura e cancelar a LO nº 313883/2016, em virtude da solicitação do interessado para o aumento da capacidade para 81,000 animais

Cuiabá, 27 de Agosto de 2018.

**Original Assinado**  
**Marcia Cleia Vilela dos Santos**

Superintendente de Infraestrutura, Mineração, Indústria e Serviços SEMA/MT.

Processo nº 6635/2006.  
Interessado: Silvestre Karnoski.

**TERMO DE CANCELAMENTO**

O Superintendente de Infraestrutura, Mineração, Indústria e Serviços, da Secretaria de Estado de Meio Ambiente, no uso de suas atribuições, resolve acolher o despacho exarado pela Coordenadoria de Atividades de Pecuária Intensiva, Irrigação e Aquicultura e cancelar a LO nº 313020/2016, em virtude da solicitação do interessado para o aumento da capacidade para 96,000 aves.

Cuiabá, 27 de Agosto de 2018.

**Original Assinado**  
**Marcia Cleia Vilela dos Santos**

Superintendente de Infraestrutura, Mineração, Indústria e Serviços SEMA/MT.

A Secretaria de Estado do Meio Ambiente - SEMA/MT, em conformidade com o artigo 37 da Constituição Federal de 1988, torna públicas as seguintes licenças emitidas pela Superintendência de Infraestrutura, Mineração, Indústria e Serviços.

Cuiabá, 27 de Agosto de 2018

**Gibson Almeida Costa Junior**  
Secretário Adjunto de Licenciamento Ambiental e Recursos Hídricos  
Portaria 422/2018

**Márcia Cléia Vilela dos Santos**  
Superintendente de Infraestrutura, Mineração, Indústria e Serviços

Protocolo	Nº Licença	Razão Social	Atividade Licenciada	Município
675329/2017	LP nº 310357/2018	Prefeitura Municipal de Paranaíta	Atividades de atendimento hospitalar	Paranaíta/MT
50275/2006	LP nº 310359/2018 LI nº 69216/2018 LO nº 317885/2018	Rodomax Comércio de Combustíveis Ltda.	Comercio a varejo de combustíveis e lubrificantes para veículos automotores	Pontes e Lacerda/MT
199231/2017	LP nº 310354/2018 LI nº 69212/2018 LO nº 317880/2018	Fernando Jeronimo da Silva	Serviços de lavagem, lubrificação e polimento de veículos	São José do Povo/MT
371978/2015	LP nº 310355/2018 LI nº 69213/2018 LO nº 317881/2018	Agropecuária Maggi Ltda.	Aeródromo	Campo Novo do Parecis/MT

**EDITAL DE ARQUIVAMENTO**

O Diretor da Unidade Regional da Secretaria de Estado de Meio Ambiente (SEMA) de Sinop/MT - DUD/SEMA/SINOP, no uso de suas atribuições, torna público o arquivamento a pedido do interessado do processo abaixo relacionado.

Processo	Responsável Técnico	Interessado	CNPJ ou CPF	Solicitação de Arquivamento
465260/2013	Paulo Roberto Di Filippo	Irineu Martins - Fazenda Beira Rio	316.163.056-00	Protocolo n.º 431357/2018

Após publicado, archive-se.

Sinop-MT, 27 de agosto de 2018.

Original Assinada  
**Gabriel Conter de São José**  
Diretor Regional de Sinop  
DUDSINOP/SEMA/MT.

A Secretaria de Estado de Meio Ambiente - SEMA torna pública o **Indeferimento do Cadastro de Captação Insignificante de Água Subterrânea**, em virtude da Resolução **CEHIDRO Nº 90 DE 13 de Abril de 2017**, para os seguintes usuários:

**JAIME PRIMO LENZY**, CPF: 452.561.871-04. PROCESSO: **621982/2016**. Município: **Denise/MT**. Coordenadas Geográficas DATUM SIRGAS 2000 do ponto de captação: **PT 01** - Lat. 14°44'13,13" S e Long. 57°02'56,20" W;

**KASPRZAK & STRALIOTTO LTDA - ME - (TANGARÁ GARDEN)**, CNPJ: 13.153.881/0001-22. PROCESSO: **72296/2017**. Município: **Tangará da Serra/MT**. Coordenadas Geográficas DATUM SIRGAS 2000 do ponto de captação: **PT 01** - Lat. 14°31'17" S e Long. 57°23'05" W;

**SESP****SECRETARIA DE ESTADO DE SEGURANÇA PÚBLICA****EXTRATO DO CONTRATO Nº 057/2018/SESP**

DA ESPÉCIE: Contrato que entre si celebram o ESTADO DE MATO GROSSO, por intermédio da SECRETARIA DE ESTADO DE SEGURANÇA PÚBLICA - SESP, e a Empresa PLAXMETAL S/A - INDÚSTRIA DE CADEIRAS CORPORATIVAS.

DO OBJETO: Aquisição de material permanente - Mobiliário (Cadeiras) - visando atender às unidades da Polícia Judiciária Civil no Estado de Mato Grosso.

DA MODALIDADE: Adesão à Ata de Registro de Preços, na Modalidade Pregão Eletrônico SRP nº 006/2017/IFFarroupilha (Processo nº 113322/2018).

DO VALOR: O valor global do contrato é de R\$ 221.200,00 (DUZENTOS E VINTE E UM MIL E DUZENTOS REAIS).

DA DOTAÇÃO ORÇAMENTÁRIA: U.O: 19101; Programa: 406; Atividade: 3308; Natureza de Despesa: 449052/449051; Fonte: 100.

DA FISCALIZAÇÃO DO CONTRATO: A fiscalização do contrato ficará a cargo dos servidores: LEONARDO DE OLIVEIRA VIEIRA - Fiscal Titular, GILMAR ANDREOTTI DA SILVA - Fiscal Substituto.

DA VIGÊNCIA: 15/08/2018 a 14/08/2019.

DA DATA: 15/08/2018.

ASSINAM: GUSTAVO GARCIA FRANCISCO - Secretário de Estado de Segurança Pública/CONTRATANTE, e o Sr. RAFAEL SIMÃO ZORZI - PLAXMETAL S/A - INDÚSTRIA DE CADEIRAS CORPORATIVAS/CONTRATADA.

**EXTRATO DO CONTRATO Nº 064/2018/SESP**

DA ESPÉCIE: Contrato que entre si celebram o ESTADO DE MATO GROSSO, por intermédio da SECRETARIA DE ESTADO DE SEGURANÇA PÚBLICA - SESP e a Empresa JAIME TRENTIN & CIA LTDA ME.

DO OBJETO: Contratação de empresa especializada na prestação de serviços de Reforma e Manutenção de Cadeiras e Longarinas, em atendimento à demanda da Secretaria de Estado de Segurança Pública do Estado de Mato Grosso.

DA MODALIDADE: Adesão à Ata de Registro de Preços nº 006/2018/SEGES, decorrente do Pregão Eletrônico nº 006/2018/SEGES (Processo nº 187141/2018).

DO VALOR: O valor global do contrato é de R\$ 7.998,30 (SETE MIL, NOVECIENTOS E NOVENTA E OITO REAIS E TRINTA CENTAVOS).

DA DOTAÇÃO ORÇAMENTÁRIA: U.O: 19101; Programa: 036; Atividade: 2007; Natureza de Despesa: 339039; Fonte: 100.

DA FISCALIZAÇÃO DO CONTRATO: A fiscalização do contrato ficará a cargo dos servidores: ROGÉRIO MARCOS VELASCO - Fiscal Titular, FABIANO ISAAC DA SILVA QUEIROZ - Fiscal Substituto.

DA VIGÊNCIA: 09/08/2018 a 08/08/2019.

DA DATA: 09/08/2018.

ASSINAM: GUSTAVO GARCIA FRANCISCO - Secretário de Estado de Segurança Pública/CONTRATANTE, e o Sr. CARLOS ROBERTO PINHEIRO FILHO - JAIME TRENTIN E CIA LTDA ME/CONTRATADA.

**EXTRATO DO CONTRATO Nº 074/2018/SESP**

DA ESPÉCIE: Contrato que entre si celebram o ESTADO DE MATO GROSSO, por intermédio da SECRETARIA DE ESTADO DE SEGURANÇA PÚBLICA - SESP e a Empresa JAIME TRENTIN & CIA LTDA ME.

DO OBJETO: Contratação de empresa especializada na prestação de serviços de Reforma e Manutenção de Cadeiras e Longarinas, em atendimento à demanda da Polícia Judiciária Civil do Estado de Mato Grosso/PJC-MT.

DA MODALIDADE: Adesão à Ata de Registro de Preços nº 006/2018/SEGES, decorrente do Pregão Eletrônico nº 006/2018/SEGES (Processo nº 192549/2018).

DO VALOR: O valor global do contrato é de R\$ 29.992,00 (VINTE E NOVE MIL, NOVECIENTOS E NOVENTA E DOIS REAIS).

DA DOTAÇÃO ORÇAMENTÁRIA: U.O: 19101; Programa: 406; Atividade: 2343; Natureza de Despesa: 339039; Fonte: 240.

DA FISCALIZAÇÃO DO CONTRATO: A fiscalização do contrato ficará a cargo dos servidores: LEONARDO DE OLIVEIRA VIEIRA - Fiscal Titular, GILMAR ANDREOTTI DA SILVA - Fiscal Substituto.

DA VIGÊNCIA: 09/08/2018 a 08/08/2019.

DA DATA: 09/08/2018.

ASSINAM: GUSTAVO GARCIA FRANCISCO - Secretário de Estado

de Segurança Pública/CONTRATANTE, e o Sr. CARLOS ROBERTO PINHEIRO FILHO - JAIME TRENTIN E CIA LTDA ME/CONTRATADA.

**EXTRATO DO CONTRATO Nº 075/2018/SESP**

DA ESPÉCIE: Contrato que entre si celebram o ESTADO DE MATO GROSSO, por intermédio da SECRETARIA DE ESTADO DE SEGURANÇA PÚBLICA - SESP, e a Empresa MEM TECNOLOGIA EIRELI - EPP.

DO OBJETO: Aquisição de materiais de Bens de Consumo (luvas, máscaras, aventais e propé) para atender a demanda da Diretoria Metropolitana de Medicina Legal - POLITEC.

DA MODALIDADE: Pregão Eletrônico nº 020/2018/SESP/MT (Processo nº 180862/2018).

DO VALOR: O valor global do contrato é de R\$ 184.191,50 (CENTO E OITENTA E QUATRO MIL E CENTO E NOVENTA E UM REAIS E CINQUENTA CENTAVOS).

DA DOTAÇÃO ORÇAMENTÁRIA: U.O: 19101; Programa: 406; Atividade: 2353; Natureza de Despesa: 339030; Fonte: 240.

DA FISCALIZAÇÃO DO CONTRATO: A fiscalização do contrato ficará a cargo dos servidores: ELIFAS DA SILVA SANTOS - Fiscal Titular, SÉRGIO GIRALDELLI DE FREITAS - Fiscal Substituto.

DA VIGÊNCIA: 08/08/2018 a 07/08/2019.

DA DATA: 08/08/2018.

ASSINAM: LUIZ GUSTAVO TARRAF CARAN - Secretário Executivo de Segurança Pública/CONTRATANTE, e a Sra. MARIA EUNICE DE MELO - MEM TECNOLOGIA EIRELI - EPP/CONTRATADA.

**EXTRATO DO CONTRATO Nº 076/2018/SESP**

DA ESPÉCIE: Contrato que entre si celebram o ESTADO DE MATO GROSSO, por intermédio da SECRETARIA DE ESTADO DE SEGURANÇA PÚBLICA - SESP, e a Empresa EJ - ESCOLA DE AVIAÇÃO CIVIL LTDA.

DO OBJETO: Contratação de empresa especializada na prestação de serviço de instrução aeronáutica para ministrar curso de piloto comercial/ IFR de avião a pilotos de avião do CIOPAer/MT.

DA MODALIDADE: Pregão Eletrônico nº 035/2018/SESP/MT (Processo nº 240083/2018).

DO VALOR: O valor global do contrato é de R\$ 48.700,36 (QUARENTA E OITO MIL, SETECENTOS REAIS E TRINTA E SEIS CENTAVOS).

DA DOTAÇÃO ORÇAMENTÁRIA: U.O: 19101; Programa: 036; Atividade: 2004; Natureza de Despesa: 339039; Fonte: 192.

DA FISCALIZAÇÃO DO CONTRATO: A fiscalização do contrato ficará a cargo dos servidores: Vladimir Leonardo Zanca - Fiscal Titular, Enio Teixeira da Silva - Fiscal Substituto.

DA VIGÊNCIA: 06/08/2018 a 05/08/2019.

DA DATA: 06/08/2018.

ASSINAM: GUSTAVO GARCIA FRANCISCO - Secretário de Estado de Segurança Pública/CONTRATANTE, e o Sr. ANDERSON CARLOS DA SILVA - EJ - ESCOLA DE AVIAÇÃO CIVIL LTDA/CONTRATADA.

**EXTRATO DO CONTRATO Nº 079/2018/SESP**

DA ESPÉCIE: Contrato que entre si celebram o ESTADO DE MATO GROSSO, por intermédio da SECRETARIA DE ESTADO DE SEGURANÇA PÚBLICA - SESP, e a Empresa S.O.S SUL RESGATE - COMÉRCIO E SERVIÇO DE SEGURANÇA LTDA.

DO OBJETO: Aquisição de capacetes de proteção para combater a incêndio urbano visando atender às necessidades das unidades do Corpo de Bombeiros Militar do Estado de Mato Grosso.

DA MODALIDADE: Adesão carona à Ata de Registro de Preços nº 140/2017/CBMMG, decorrente do Pregão Eletrônico nº 140/2017/CBMMG (Processo nº 200887/2018).

DO VALOR: O valor global do contrato é de R\$ 858.520,00 (OITOCENTOS E CINQUENTA E OITO MIL QUINHENTOS E VINTE REAIS).

DA DOTAÇÃO ORÇAMENTÁRIA: U.O: 19101; Programa: 406; Atividade: 2449; Natureza de Despesa: 449052; Fonte: 240.

DA FISCALIZAÇÃO DO CONTRATO: A fiscalização do contrato ficará a cargo dos servidores: ABNILDO RIBEIRO DA SILVA - Fiscal Titular, CARLOS ALBERTO BAPTISTA DA SILVA - Fiscal Substituto.

DA VIGÊNCIA: 07/08/2018 a 06/08/2019.

DA DATA: 07/08/2018.

ASSINAM: GUSTAVO GARCIA FRANCISCO - Secretário de Estado de Segurança Pública/CONTRATANTE, e o Sr. JOÃO CARLOS TRENTIN JUNIOR - S.O.S. SUL RESGATE - COMÉRCIO E SERVIÇOS DE SEGURANÇA E SINALIZAÇÃO LTDA/CONTRATADA.



**SEGUNDO AVISO DE ABERTURA  
PREGÃO ELETRÔNICO Nº 005/2018/SESP  
PROCESSO Nº 404764/2017 e SIAG Nº 0404764**

A Secretaria de Estado de Segurança Pública vem a público informar a abertura do Pregão Eletrônico nº 005/2018/SESP, cujo objeto é a aquisição de material permanente - Equipamento de visão noturna, tipo binocular, para atender a Delegacia Especializada de Homicídios e Proteção à Pessoa (DEHPP) em Mato Grosso, através do Convênio nº 793484/2013/SENASP/MJ, que será realizado conforme parâmetros abaixo:

**LANÇAMENTO E ENVIO DA(S) PROPOSTA(S) NO SIAG:** de 28/08/2018 a 09/09/2018, período integral, e no dia 10/09/2018 até às 13h30min (horário de Cuiabá-MT).

**ABERTURA DAS PROPOSTAS:** 10/09/2018 às 13h30min (horário de Brasília-DF), no site: [www.gestao.mt.gov.br](http://www.gestao.mt.gov.br) - Link: <http://aquisicoes.gestao.mt.gov.br/>

**EDITAL DISPONIBILIZADO:** no site: [www.gestao.mt.gov.br](http://www.gestao.mt.gov.br) - Link: <https://aquisicoes.gestao.mt.gov.br/sgc/faces/pub/sgc/central/EditalPageList.jsp>

**ESCLARECIMENTOS:** E-mail: [pregao@sesp.mt.gov.br](mailto:pregao@sesp.mt.gov.br)

Telefones para contato: (65) 3613-8146 e 3613-5528.

Cuiabá-MT, 27 de agosto de 2018.

*(Original Assinado)*

**NADYA BRUNO MORCELI**

*Coordenadora de Aquisições e Contratos  
COAC/SUADM/SAAS*

**PMMT**

**POLÍCIA MILITAR**

**PORTARIA Nº 150/GP/DGP/QCG/PMMT/18, DE 24 DE AGOSTO DE 2018**

**O COMANDANTE GERAL DA POLÍCIA MILITAR DO ESTADO DE MATO GROSSO**, no uso das atribuições que lhe confere o art. 2º c/c art. 6º, incisos: V, X e XIII da Lei Complementar nº 386, de 05 de março de 2010, e; Considerando o que prescreve a Lei Complementar nº 279, de 11 de setembro de 2007, regulamentada pelo Decreto 1136, de 07 de agosto de 2017, alterada pela Lei Complementar nº 394, de 18 de maio de 2010 e pela Lei Complementar nº 478, de 26 de dezembro de 2012,

Considerando os Atos Governamentais nºs 27.353 e 27.354/2018 público no DOE nº 27329 de 23/08/2018.

**RESOLVE:**

1 - Designar as Policiais Militares da Reserva Remunerada, abaixo relacionadas, para exercerem atividade Policial Militar de Guarda Patrimonial na Academia de Polícia Militar Costa Verde e Corregedoria Geral da PMMT, dos municípios abaixo descritos, a contar de 24 de agosto de 2018.

ACADEMIA DE POLÍCIA MILITAR COSTA VERDE - VÁRZEA GRANDE-MT

ORD	POSTO	NOME
1.	2º TEN PM RR	JANDIRA MARIA DAS CHAGAS

CORREGEDORIA GERAL DA PMMT - CUIABÁ/MT

ORD	POSTO	NOME
2.	2º SGT PM RR	MARIA CRISTINA ALVES E SILVA

Art. 2º Publique-se, registre-se e cumpra-se.

*(Original Assinado)*

Marcos Vieira da Cunha - Coronel PM  
Comandante-Geral da PMMT

**SEJUDH**

**SECRETARIA DE ESTADO DE JUSTIÇA E DIREITOS HUMANOS**

**EDITAL 002/2018/CEDEDIPI**

EDITAL DE PRORROGAÇÃO DA CONVOCAÇÃO DE MEMBROS DA SOCIEDADE CIVIL INTERESSADAS EM PARTICIPAR DO PROCESSO ELEITORAL PARA INTEGRAR O CONSELHO ESTADUAL DE DEFESA DOS DIREITOS DA PESSOA IDOSA - CEDEDIPI,

O Presidente da Comissão Eleitoral Conselho Estadual de Defesa dos Direitos da Pessoa Idosa do Estado de Mato Grosso - CEDEDIPI, criado pela Lei Estadual nº 6.512, de 06 de setembro de 1994, publicada no Diário Oficial da mesma data, Alterada pela Lei nº 7.486, de 31 de julho de 2001, Lei Ordinária nº 7.615, de dezembro de 2001, Lei nº 9.400, de 30 de junho de 2010 e Lei nº 9.593, de 20 de julho de 2011, e considerando a previsão do item 12.1 do Edital nº 001/2018/CEDEDIPI/SEC/SEJUDH (DOE de 17.07.2018), resolve PRORROGAR A CONVOCAÇÃO aos Membros da Sociedade Civil, interessadas em participar do processo eleitoral para integrar o Conselho Estadual de Defesa dos Direitos da Pessoa Idosa - CEDEDIPI, ficando convocadas para o cadastramento no período de 24/08/2018 a 10/09/2018 das 12h às 18h, na sede do Conselho Estadual de Defesa dos Direitos da Pessoa Idosa - CEDEDIPI, sito na Rua General Valle, n.º 560, bairro Bandeirantes, Cuiabá-MT.

Do cronograma do edital

Art. 1º. Fica alterado o cronograma da eleição previsto no Edital nº 001/2018/CEDEDIPI (DOE de 17.07.2018), que será conforme abaixo:

**ANEXO I**

**CALENDÁRIO ELEITORAL 2016/2018**

Atividade	Data
Publicação do Edital de Convocação da Assembleia de Eleição dos Membros do Conselho Estadual de Defesa dos Direitos da Pessoa Idosa no Estado de Mato Grosso.	24 de Agosto de 2018
Início do prazo para inscrições das entidades não governamentais.	24 de Agosto de 2018
Fim do prazo para inscrições das entidades não governamentais.	10 de Setembro de 2018
Divulgação da lista de deferimento ou indeferimento dos pedidos de inscrição.	11 de Setembro de 2018
Início do prazo para recursos.	12 de Setembro de 2018
Fim do prazo para recursos.	14 de Setembro de 2018
Publicação definitiva da relação das entidades não governamentais que integram a Assembleia de Eleição para compor o CEDEDIPI.	17 de Setembro de 2018
Assembleia de Eleição para as 08 (oito) vagas, abertas as entidades não governamentais no Conselho Estadual de Defesa dos Direitos da Pessoa Idosa no Estado de Mato Grosso.	18 de Setembro de 2018
Publicação da ata da Assembleia de Eleição, com a relação das entidades não governamentais que integrarão o CEDEDIPI. Biênio 2018/2020.	18 de Setembro de 2018
Posse dos membros do Conselho Estadual de Defesa dos Direitos da Pessoa Idosa no Estado de Mato Grosso - Exercício 2018/2020.	09 de Outubro de 2018
Processo Eleitoral para composição da Nova Diretoria CEDEDIPI - Exercício 2018/2020.	09 de Outubro de 2018

Cuiabá/MT, 24 de Agosto de 2018.

Publique-se,  
Cumpra-se.

**EDUARDO ADRIÃO DE ARAÚJO SILVA**  
Presidente da Comissão Eleitoral - CEDEDIPI

**AVISO DE PRIMEIRO ADENDO  
EDITAL DE PREGÃO ELETRÔNICO Nº 013/2018/SEJUDH-MT**

A Secretaria de Estado de Justiça e Direitos Humanos/MT torna público para conhecimento de todos os interessados que estará disponível no site [www.gestao.mt.gov.br](http://www.gestao.mt.gov.br), o Primeiro Adendo ao Edital de Pregão Eletrônico nº 013/2018/SEJUDH-MT, cujo objeto é a aquisição de produtos de panificação e gêneros alimentícios para atender ao Projeto Implementação de Capacitação Profissional e Implantação de Oficinas Permanentes/PROCAP, no estado de Mato Grosso. Processo 5383/2018, SIAG 0005383, marcado para ser realizado às 14h00min (horário oficial de Mato Grosso) do dia 10/09/2018, no site da Secretaria de Estado de Gestão [www.gestao.mt.gov.br](http://www.gestao.mt.gov.br).

Cuiabá, 27 de agosto de 2018.

**Juliane Bertila da Silva**

Gerente de Aquisições

GEAQ/COAC/SAAS/SEJUDH-MT

(original assinado)

De acordo:

**Katiene Cetsumi Miyakawa Pinheiro**

Coordenadora de Aquisições e Contratos

COAC/SAAS/SEJUDH

(original assinado)

**EXTRATO DA PORTARIA Nº 150/2018/CGE-COR/SEJUDH**

Extrato da Portaria n. 150/2018/CGE-COR/SEJUDH, por meio da qual instaura-se Processo Administrativo Disciplinar com fulcro nos artigos 69 e 75, § 1º da Lei Complementar n. 207/2004, alterada pelas Leis Complementares nº 213/2005 e 550/2014. Designa-se os servidores Juliany Gomes de Santana, Hélio Rodrigues Ribas e Naiara Cristina Correia para apurar possíveis irregularidades funcionais descritas nos autos do processo de protocolo n. 667877/2015, em face de **DANIEL GERALDES CRUZ**, matrícula nº. 118652. Se forem comprovadas as irregularidades, o servidor poderá incorrer em infrações disciplinares descritas nos artigos 143, I, II, III, IX, 144, IX, XV e 159, IV e XIII, todos da Lei Complementar nº 04/1990. Cuiabá, 27 de março de 2018. **FAUSTO JOSÉ FREITAS DA SILVA** (Secretário de Estado de Justiça e Direitos Humanos).

**EXTRATO DA PORTARIA Nº 152/2018/CGE-COR/SEJUDH**

Extrato da Portaria n. 152/2018/CGE-COR/SEJUDH, por meio da qual instaura-se Processo Administrativo Disciplinar com fulcro nos artigos 69 e 75, § 1º da Lei Complementar n. 207/2004, alterada pelas Leis Complementares nº 213/2005 e 550/2014. Designa-se os servidores Helio Rodrigues Ribas, Rafaelly Outo Procópio e Juliany Gomes de Santana para apurar possíveis irregularidades funcionais descritas nos autos do processo de protocolo n. 544759/2016, em desfavor de **EDIR EVANGELISTA DE CARVALHO**, matrícula nº. 233307. Se forem comprovadas as irregularidades, o servidor poderá incorrer em infrações disciplinares descritas nos artigos 143, I, III, IX e 159, V, todos da Lei Complementar nº 04/1990. Cuiabá, 23 de maio de 2018. **FAUSTO JOSÉ FREITAS DA SILVA** (Secretário de Estado de Justiça e Direitos Humanos).

**EXTRATO DA PORTARIA Nº 362/2018/CGE-COR/SEJUDH**

Extrato da Portaria n. 362/2018/CGE-COR/SEJUDH, por meio da qual instaura-se Processo Administrativo Disciplinar com fulcro pelos artigos 67-A, § 2º e § 7º, 67-B e 69 da Lei Complementar n. 207/2004, alterada pelas LC nº 213/2005, 550/2014 e 584/2017. Designa-se os servidores Helio Rodrigues Ribas e Rafaelly Outo Procópio para apurar possíveis irregularidades funcionais descritas nos autos dos processos de protocolos n. 330052/2016 e nº 512194/2016, em face do servidor **Francisco Jeronimo Viegas da Silva**, matrícula n. 88598, se forem comprovadas as irregularidades, o servidor poderá incorrer nas infrações disciplinares descritas nos artigos 143, I, II, III, X, e 159, II, III, e X, da LC nº 04/1990. Cuiabá, 24 de julho de 2018. **FAUSTO JOSÉ FREITAS DA SILVA** (Secretário de Estado de Justiça e Direitos Humanos).

**EXTRATO DA PORTARIA Nº 433/2018/CGE-COR/SEJUDH**

Extrato da Portaria n. 433/2018/CGE-COR/SEJUDH, por meio da qual instaura-se Processo Administrativo Disciplinar com fulcro nos artigos 69 e 75, § 1º da Lei Complementar n. 207/2004, alterada pelas Leis Complementares nº 213/2005 e 550/2014. Designa-se os servidores Helio Rodrigues Ribas, Naiara Cristina Correia e Rafaelly Outo Procópio para apurar possíveis irregularidades funcionais descritas nos autos dos

processos de protocolos n. 479844/2013, em desfavor de **ALCIMARE VILLAS BOAS NASCIMENTO**, matrícula nº. 232196 e **JOSETE RIBEIRO DA CRUZ**, matrícula nº. 115963. Se forem comprovadas as irregularidades, a servidora **ALCIMARE VILLAS BOAS NASCIMENTO** poderá incorrer em infrações disciplinares descritas nos artigos 143, I, II, III, VII, VIII, IX, 144, IX, XII, XV e 159, I, IV, V, X, XI, todos da Lei Complementar nº 04/1990. Se forem comprovadas as irregularidades, a servidora **JOSETE RIBEIRO DA CRUZ** poderá incorrer em infrações disciplinares descritas nos artigos 143, I, II, III, VII, IX, 144, IX, XII, XV e 159, I, IV, V, X, XI, todos da Lei Complementar nº 04/1990. Anular o PAD 007/2015/SEJUDH, instaurado pela Portaria n. 745/2014/CGE-COR/SEJUDH, publicada no DOE n. 26499, pág. 49 e desentranhar os documentos sob o protocolo nº 479844/2013 e CD-Rom contendo cópia digitalizada dos autos dos processos nº 893-54.2012.811.0077 e 610-60.2014.811.0077. Cuiabá, 24 de agosto de 2018. **FAUSTO JOSÉ FREITAS DA SILVA** (Secretário de Estado de Justiça e Direitos Humanos).

EXTRATO DO QUINTO TERMO ADITIVO AO CONTRATO Nº 006/2017/SEJUDH

DA ESPÉCIE: Termo Aditivo ao Contrato nº 006/2017/SEJUDH, que entre si celebram o ESTADO DE MATO GROSSO, por intermédio da SECRETARIA DE ESTADO DE JUSTIÇA E DIREITOS HUMANOS - SEJUDH e a Empresa EXPECTA SERVIÇOS DE ENGENHARIA LTDA - ME.

DO OBJETO: O presente Termo Aditivo tem por objeto a RERRATIFICAÇÃO DA CLÁUSULA OITAVA - DO PAGAMENTO, concernente a alteração do Regime de Execução do Serviço do Contrato nº 006/2017/SEJUDH, referente Contratação de empresa de engenharia - Área Civil, para a Recuperação e Reforma Parcial do Centro Socioeducativo de Cuiabá, no município de Cuiabá/MT, com regime de execução indireta por empreitada por preço unitário.

DA RERRATIFICAÇÃO: ONDE SE LÊ:“(…) 8.1. O pagamento será efetuado por etapas de execução, ou seja, projeto executivo e execução das obras após ser analisado e aprovado pela equipe técnica da SEJUDH - Secretaria de Estado de Justiça e Direitos Humanos.” LEIA SE:(…) 8.1. Concluída cada etapa constante do Cronograma Físico-Financeiro, o órgão de FISCALIZAÇÃO terá 05 (cinco) dias úteis, após formalmente comunicado pela CONTRATADA, para conferência da medição unitária dos quantitativos, compatibilizando-a com os dados da planilha orçamentária das obras/serviços e preços constantes de sua proposta, bem como da documentação hábil de cobrança; 8.1.1. Somente serão pagos as obras/serviços, efetivamente, executadas e materiais efetivamente aplicados; 8.1.2. Os valores referentes às obras/serviços que forem rejeitados, relativos a uma medição, serão retidos e só serão pagos após a CONTRATADA refazê-los.”

DA RATIFICAÇÃO: Ficam ratificadas todas as Cláusulas do Contrato inicial, bem como dos demais Termos Aditivos.

ASSINAM: FAUSTO JOSÉ FREITAS DA SILVA-Secretário de Estado de Justiça e Direitos Humanos/CONTRATANTE e Sr. JOSÉ TIAGO FUNABASHI DOS SANTOS-Expecta Serviços de Engenharia Ltda - Me/CONTRATADA

EXTRATO DO SEGUNDO TERMO ADITIVO AO CONTRATO Nº 003/2016/FUNDECON

DA ESPÉCIE: Termo Aditivo ao Contrato nº 003/2016/FUNDECON, que entre si celebram o ESTADO DE MATO GROSSO, por intermédio do FUNDO ESTADUAL DE DEFESA DO CONSUMIDOR - FUNDECON e a empresa BARANJAK COMÉRCIO E PRESTAÇÃO DE SERVIÇOS LTDA - ME.

DO OBJETO: O presente Termo Aditivo tem por objeto a alteração da CLÁUSULA QUINTA - DA FONTE DE RECURSO E DA DOTAÇÃO ORÇAMENTÁRIA e da CLÁUSULA SEXTA - DA VIGÊNCIA E DO RECEBIMENTO do Contrato nº 003/2016/FUNDECON, referente à contratação de empresa especializada na Prestação de Serviços de SONORIZAÇÃO para atender as necessidades da Superintendência de Defesa do Consumidor-PROCON.

DA DOTAÇÃO ORÇAMENTÁRIA: As despesas decorrentes do presente Termo Aditivo correrão por conta da seguinte Dotação Orçamentária: U.O: 18101; Programa: 411; Atividade: 2492, Natureza de Despesa: 33903900; Fonte: 240. As despesas do orçamento de 2019 correrão por dotação específica a ser consignada.”

DA VIGÊNCIA: Fica prorrogada a vigência do presente contrato por mais 12 (doze) meses, contados a partir de 11/08/2018 a 11/08/2019”.

DA RATIFICAÇÃO: Ficam ratificadas todas as Cláusulas do Contrato inicial, bem como os demais termos aditivos.

ASSINAM: FAUSTO JOSÉ FREITAS DA SILVA-Secretário de Estado de

Justiça e Direitos Humanos/CONTRATANTE e o Sr. NICOLA BARANJAK-Baranjak Comércio e Prestação de Serviços Ltda. - Me/CONTRATADA.

**EXTRATO DO NONO TERMO ADITIVO AO CONTRATO Nº 030/2014/SEJUDH**

DA ESPÉCIE: Termo Aditivo ao Contrato nº 030/2014/SEJUDH, que entre si celebraram o ESTADO DE MATO GROSSO, por intermédio da SECRETARIA DE ESTADO DE JUSTIÇA E DIREITOS HUMANOS - SEJUDH e a Empresa PANTANAL VIGILÂNCIA E SEGURANÇA LTDA. DO OBJETO: O presente Termo Aditivo tem por objeto a RERRATIFICAÇÃO DO 7º TERMO ADITIVO, concernente à alteração da CLÁUSULA QUINTA - DA EXECUÇÃO DO CONTRATO, ITEM 5.9 do Contrato nº 030/2014/SEJUDH, referente à contratação de empresa especializada na prestação de serviços de vigilância armada para atender as necessidades da Secretaria de Estado de Justiça e Direitos Humanos e suas unidades, e em ato contínuo a alteração de fiscais do referido contrato.

CLÁUSULA QUINTA - DA EXECUÇÃO DO CONTRATO: ONDE SE LÊ: "5.9. (...) Os serviços serão executados, mediante requisição da SEJUDH, nos endereços abaixo: Centro de Referência de Políticas Públicas e Direitos Humanos dos Grupos Sociais Vulneráveis: Rua Pedro Celestino, nº 291, Bairro: Centro, CEP: 78005-010, Cuiabá - MT. Sendo 1 (um) posto de 24 horas. Coordenadoria de Políticas sobre Drogas do Estado de Mato Grosso: Rua Projetada, s/nº, Bairro: Paiaguás, ao lado da Sede do DETRAN, Cuiabá - MT. Sendo 2 (dois) posto de 24 horas e 1 (um) posto de 12 horas. Diretoria de Ensino Penitenciário: Av Tomé Arruda Fortes, 215, Bairro Morada do Ouro, Cuiabá - MT. Sendo 1 (um) posto de 24 horas. Sistema Penitenciário: Avenida Jurumirim, s/nº, Bairro Planalto, Cuiabá/MT. Sendo 1 (um) posto de 24 horas. LEIA-SE: "5.9. (...) Os serviços serão executados, mediante requisição da SEJUDH, nos endereços abaixo: Centro de Referência de Políticas Públicas e Direitos Humanos dos Grupos Sociais Vulneráveis: Rua Pedro Celestino, nº 291, Bairro: Centro, CEP: 78005-010, Cuiabá - MT. Sendo 1 (um) posto de 24 horas. Coordenadoria de Políticas sobre Drogas do Estado de Mato Grosso: Rua Projetada, s/nº, Bairro: Paiaguás, ao lado da Sede do DETRAN, Cuiabá - MT. Sendo 1 (um) posto de 24 horas e 1 (um) posto de 12 horas. Secretaria de Justiça e Direitos Humanos: Rua Tenente Eulálio Guerra, 488, esquina com Av. Presidente Afonso Pena, Bairro Quilombo, Cuiabá/ MT. Sendo 1(um) posto de 24 horas. Diretoria de Ensino Penitenciário: Av Tomé Arruda Fortes, 215, Bairro Morada do Ouro, Cuiabá - MT. Sendo 1 (um) posto de 24 horas. Sistema Penitenciário (almoxarifado): Avenida Jurumirim, s/nº, Bairro Planalto, Cuiabá/MT. Sendo 1 (um) posto de 24 horas."

DA RATIFICAÇÃO: Ficam ratificadas todas as Cláusulas do Contrato inicial, bem como dos demais Termos aditivos.

ASSINAM: FAUSTO JOSÉ FREITAS DA SILVA-Secretário de Estado de Justiça e Direitos Humanos/CONTRATANTE e a Sra. MALUZE GONÇALVES DE QUEIROZ Pantanal Vigilância e Segurança LTDA CONTRATADA/CONTRATADA.

**PORTARIA Nº 06/2018/GAB/UNISCOR/DT/SEJUDH**

**O PRESIDENTE DO PROCESSO ADMINISTRATIVO DISCIPLINAR Nº 015/2017**, no uso de suas atribuições descritas no artigo 81 da Lei Complementar nº 207/2004;

Considerando a Portaria nº 546/2017/CGE-COR/SEJUDH, cujo extrato foi publicado no Diário Oficial do Estado de Mato Grosso de 11/12/2017, página 23;

Considerando o não comparecimento do arguido aos autos para fins de interrogatório;

Considerando que o arguido foi citado pessoalmente e por editais, através do Diário Oficial do Estado de Mato Grosso;

Considerando as deliberações da Comissão Processante, conforme Ata de Reunião constante às fls. 072 dos autos e o consequente Termo de Revelia, às fls. 073 dos autos e sua consequente publicação na edição de nº 27315 do Diário Oficial do Estado, na data de 03/08/2018, pag. 26, juntada às fls. 89 dos autos.

**RESOLVE:**

**Art. 1º** Nomear o servidor **JÚLIO CÉSAR OLIVEIRA DIAS**, Profissional de Nível Superior do Sistema Penitenciário/Perfil: advogado, inscrito na OAB/MT 10.796, lotado na Unidade de Assessoria Jurídica/SEJUDH, para na condição de Defensor Dativo do acusado Willian Barbosa Benitez, acompanhar o Processo Administrativo Disciplinar nº 015/2017 e adotar as demais providências pertinentes e necessárias a fim de garantir ao arguido o direito a ampla defesa e o contraditório, nos termos da Lei Complementar nº 207/2004.

**Art. 2º** Esta Portaria entra em vigor na data de sua publicação.

**Registre-se, Publique-se e Cumpra-se.**  
Cuiabá-MT, 24 de agosto de 2018.

**Original Assinado**  
**HÉLIO RODRIGUES RIBAS**  
Presidente do PAD nº 015/2017

**PORTARIA Nº 084/2018/GAB/SEJUDH**

**O SECRETÁRIO DE ESTADO DE JUSTIÇA E DIREITOS HUMANOS**, no uso de suas atribuições conferidas pelo artigo 69 e 75, § 1º da Lei Complementar nº 207, de 29/12/2004, alterada pela Lei Complementar nº 584 de 17/05/2017;

Considerando a necessidade de nomeação de novos membros para composição da comissão processante do PAD nº 010/2014, instaurada sob a Portaria Conjunta nº 376/2014/AGE-COR/SEJUDH, publicada no D.O.E. em 02/09/2014, alterada pela Portaria nº 992/2015/CGE-COR/SEJUDH, publicada no D.O.E. em 27/10/2015;

Considerando os Princípios do Contraditório e da Ampla Defesa, com fulcro no art. 5º, inciso LV, da Constituição Federal.

**RESOLVE:**

**Art. 1º** Substituir os servidores *Alceu Muniz de Ávila, Douglas Mayer Lira e Meireluzia Patricia da Silva*, pelos servidores **Juliany Gomes de Santana, Naiara Cristina Correia e Fernando Lopes** para compor nova comissão processante e dar continuidade aos trabalhos processuais;

**Art. 2º** Sanear os prazos e atos realizados no processo;

**Art. 3º** Convalidar os atos processuais realizados até a presente data;

**Art. 4º** Conceder prorrogação de prazo de 60 (sessenta) dias, a partir da publicação desta, para conclusão do processo;

**Art. 5º** Esta Portaria entra em vigor na data de sua publicação.

Registre-se, Publique-se e Cumpra-se.

Cuiabá-MT, 21 de maio de 2018.

**Original Assinado**  
**FAUSTO JOSÉ FREITAS DA SILVA**  
Secretário de Estado de Justiça e Direitos Humanos

**PORTARIA Nº 065/2018/GAB/SEJUDH**

**O SECRETÁRIO DE ESTADO DE JUSTIÇA E DIREITOS HUMANOS**, no uso de suas atribuições que lhe são conferidas pelos artigos 69 da Lei Complementar nº 207, de 29/12/2004, alterada pela Lei Complementar nº 213, de 09/07/2005 e 67-A, §7º Lei Complementar nº 584, de 17/01/2017;

Considerando a solicitação de prorrogação de prazo, formulada e fundamentada pela responsável da Comissão Processante, para o término dos trabalhos elucidativos do Processo Administrativo Disciplinar nº 06/2018;

Considerando o Princípio do Contraditório e da Ampla Defesa, com fulcro no art. 5º, inciso LV da Constituição Federal;

**RESOLVE:**

**Art. 1º** - Manter a designação dos atuais membros da Comissão Processante, instituída pela Portaria nº 076/2018/GAB/SEJUDH, cujo extrato fora publicado no D.O.E em 22/05/2018, para dar continuidade aos trabalhos no Processo Administrativo Disciplinar supracitado.

**Art. 2º** - Conceder prorrogação de prazo de 15 (quinze) dias, a partir de 10/07/2018, para a conclusão do sobredito Processo Administrativo Disciplinar, pelos motivos carreados aos autos.

**Art. 3º** - Esta Portaria entra em vigor na data de sua publicação.

Registre-se. Publique-se. CUMpra-SE.

Cuiabá-MT, 13 de julho de 2018.

**Original Assinado**  
**FAUSTO JOSÉ FREITAS DA SILVA**  
Secretário de Estado de Justiça e Direitos Humanos

**PORTARIA Nº 080/2018/GAB/UNISCOR/SEJUDH**

**O SECRETÁRIO DE ESTADO DE JUSTIÇA E DIREITOS HUMANOS**, no uso de suas atribuições que lhe são conferidas pelos artigos 69 da Lei Complementar nº 207, de 29/12/2004, alterada pela Lei Complementar nº 213, de 09/07/2005 e 67-A, §7º Lei Complementar nº 584,



de 17/01/2017;

Considerando a solicitação de prorrogação de prazo, formulada e fundamentada pela responsável da Comissão Processante, para o término dos trabalhos elucidativos do Processo Administrativo Disciplinar nº 001/2018;

Considerando o Princípio do Contraditório e da Ampla Defesa, com fulcro no art. 5º, inciso LV da Constituição Federal;

**RESOLVE:**

**Art. 1º** - Manter a designação dos atuais membros da Comissão Processante, instituída pela Portaria nº 037/2018/CGE-COR/SEJUDH, cujo extrato fora publicado no D.O.E em 30/01/2018, e retificada no D.O.E 07/02/2018, para dar continuidade aos trabalhos no Processo Administrativo Disciplinar supracitado.

**Art. 2º** - Conceder prorrogação de prazo de 15 (quinze) dias, **retroativo a 31/07/2018, para a conclusão do sobredito Processo Administrativo Disciplinar**, pelos motivos carreados aos autos.

**Art. 3º** - Esta Portaria entra em vigor na data de sua publicação.

Registre-se. Publique-se. CUMPRA-SE.

Cuiabá-MT, 03 de agosto de 2018.

**Original Assinado**  
**FAUSTO JOSÉ FREITAS DA SILVA**

Secretário de Estado de Justiça e Direitos Humanos

**PORTARIA Nº 081/2015/GAB/INISCOR/SEJUDH**

**O SECRETÁRIO DE ESTADO DE JUSTIÇA E DIREITOS HUMANOS**, no uso de suas atribuições que lhe são conferidas pelos artigos 69 e 75, §1º da Lei Complementar nº 207, de 29/12/2004, alterada pela Lei Complementar nº 213, de 09/07/2005;

Considerando a solicitação de prorrogação de prazo, formulada e fundamentada pelo responsável da Comissão Processante, para o término dos trabalhos elucidativos do Processo Administrativo Disciplinar nº 009/2014;

Considerando o Princípio do Contraditório e da Ampla Defesa, com fulcro no art. 5º, inciso LV da Constituição Federal;

**RESOLVE:**

**Art. 1º** - Manter a designação dos atuais membros da Comissão Processante, instituída pela Portaria nº 065/2018/GAB/SEJUDH, publicada no D.O.E em 05/06/2018, para dar continuidade aos trabalhos no Processo Administrativo Disciplinar supracitado.

**Art. 2º** - Conceder prorrogação de prazo de 60 (sessenta) dias, **a partir de 06/08/2018**, para a conclusão do sobredito Processo Administrativo Disciplinar, pelos motivos carreados aos autos.

**Art. 3º** - Esta Portaria entra em vigor na data de sua publicação.

Registre-se. Publique-se. CUMPRA-SE.

Cuiabá-MT, 07 de agosto de 2018.

**Original Assinado**  
**FAUSTO JOSÉ FREITAS DA SILVA**

Secretário de Estado de Justiça e Direitos Humanos

**PORTARIA Nº 082/2018/GAB/UNISCOR/SEJUDH**

**O SECRETÁRIO DE ESTADO DE JUSTIÇA E DIREITOS HUMANOS**, no uso de suas atribuições que lhe são conferidas pelo artigo 71 da Constituição do Estado de Mato Grosso e pelo disposto na Lei n.º 7.692/2002 e Decreto n.º 522/2016;

Considerando a solicitação de prorrogação de prazo, formulada e fundamentada pelo presidente da Comissão Processante, para o término dos trabalhos elucidativos do Processo Administrativo nº 006/2017;

Considerando o Princípio do Contraditório e da Ampla Defesa, com fulcro no art. 5º, inciso LV da Constituição Federal.

**RESOLVE:**

**Art. 1º** - Manter a designação dos atuais membros da Comissão Processante, instituída pelo Extrato de Portaria Conjunta n.º 70/2018/CGE-COR/SEJUDH, publicada no D.O.E em 09/04/2018, para dar continuidade aos trabalhos no Processo Administrativo supracitado.

**Art. 2º** - Conceder prorrogação de prazo de 60 (sessenta) dias, **com efeitos a partir do dia 10 de agosto de 2018**, para a conclusão do sobredito Processo Administrativo, pelos motivos carreados aos autos.

**Art. 3º** - Esta Portaria entra em vigor na data de sua publicação.

Registre-se. Publique-se. CUMPRA-SE.

Cuiabá 07 de agosto de 2018.

*original assinado*

**FAUSTO JOSÉ FREITAS DA SILVA**  
**Secretário de Estado de Justiça e Direitos Humanos**

**PORTARIA Nº 083/2018/GAB/UNISCOR/SEJUDH**

**O SECRETÁRIO DE ESTADO DE JUSTIÇA E DIREITOS HUMANOS**, no uso de suas atribuições que lhe são conferidas pelo artigo 71 da Constituição do Estado de Mato Grosso e pelo disposto na Lei n.º 7.692/2002 e Decreto n.º 522/2016;

Considerando a solicitação de prorrogação de prazo, formulada e fundamentada pelo presidente da Comissão Processante, para o término dos trabalhos elucidativos do Processo Administrativo nº 010/2017;

Considerando o Princípio do Contraditório e da Ampla Defesa, com fulcro no art. 5º, inciso LV da Constituição Federal.

**RESOLVE:**

**Art. 1º** - Manter a designação dos atuais membros da Comissão Processante, instituída pelo Extrato de Portaria Conjunta n.º 352/2017/CGE-COR/SEJUDH, publicada no D.O.E em 19/09/2017, para dar continuidade aos trabalhos no Processo Administrativo supracitado.

**Art. 2º** - Conceder prorrogação de prazo de 60 (sessenta) dias, **com efeitos a partir do dia 20 de julho de 2018**, para a conclusão do sobredito Processo Administrativo, pelos motivos carreados aos autos.

**Art. 3º** - Esta Portaria entra em vigor na data de sua publicação.

Registre-se. Publique-se. CUMPRA-SE.

Cuiabá 07 de agosto de 2018.

*original assinado*

**FAUSTO JOSÉ FREITAS DA SILVA**  
**Secretário de Estado de Justiça e Direitos Humanos**

**PORTARIA Nº 084/2018/GAB/UNISCOR/SEJUDH**

**O SECRETÁRIO DE ESTADO DE JUSTIÇA E DIREITOS HUMANOS**, no uso de suas atribuições que lhe são conferidas pelo artigo 71 da Constituição do Estado de Mato Grosso e pelo disposto na Lei n.º 7.692/2002 e Decreto n.º 522/2016;

Considerando a solicitação de prorrogação de prazo, formulada e fundamentada pelo presidente da Comissão Processante, para o término dos trabalhos elucidativos do Processo Administrativo nº 004/2018;

Considerando o Princípio do Contraditório e da Ampla Defesa, com fulcro no art. 5º, inciso LV da Constituição Federal.

**RESOLVE:**

**Art. 1º** - Manter a designação dos atuais membros da Comissão Processante, instituída pelo Extrato de Portaria n.º 048/2018/GAB/SEJUDH, publicada no D.O.E em 16/04/2018, para dar continuidade aos trabalhos no Processo Administrativo supracitado.

**Art. 2º** - Conceder prorrogação de prazo de 60 (sessenta) dias, **com efeitos a partir do dia 14 de agosto de 2018**, para a conclusão do sobredito Processo Administrativo, pelos motivos carreados aos autos.

**Art. 3º** - Esta Portaria entra em vigor na data de sua publicação.

Registre-se. Publique-se. CUMPRA-SE.

Cuiabá 07 de agosto de 2018.

*original assinado*

**FAUSTO JOSÉ FREITAS DA SILVA**  
**Secretário de Estado de Justiça e Direitos Humanos**

**PORTARIA Nº 085/2018/GAB/UNISCOR/SEJUDH**

**O SECRETÁRIO DE ESTADO DE JUSTIÇA E DIREITOS HUMANOS**, no uso de suas atribuições que lhe são conferidas pelos artigos 69 e 75, §1º da Lei Complementar nº 207, de 29/12/2004, alterada pela Lei Complementar nº 213, de 09/07/2005;

Considerando a solicitação de prorrogação de prazo, formulada e fundamentada pela responsável da Comissão Processante, para o término dos trabalhos elucidativos do Processo Administrativo nº 001/2018;

Considerando o Princípio do Contraditório e da Ampla Defesa, com fulcro no art. 5º, inciso LV da Constituição Federal;

**RESOLVE:**

**Art. 1º** - Manter a designação dos atuais membros da Comissão

Processante, instituída pela Portaria nº 045/2018/GAB-SEJUDH/UNISCOR, publicada no D.O.E em 09/04/2018, para dar continuidade aos trabalhos no Processo Administrativo supracitado.

**Art. 2º** - Conceder prorrogação de prazo de 60 (sessenta) dias, a partir de 10/07/2018, para a conclusão do sobredito Processo Administrativo, pelos motivos carreados aos autos.

**Art. 3º** - Esta Portaria entra em vigor na data de sua publicação.

Registre-se. Publique-se. CUMPRA-SE.

Cuiabá-MT, 10 de agosto de 2018.

**Original Assinado**

**FAUSTO JOSÉ FREITAS DA SILVA**

Secretário de Estado de Justiça e Direitos Humanos

**PORTARIA Nº 065/2018/GAB/SEJUDH**

**O SECRETÁRIO DE ESTADO DE JUSTIÇA E DIREITOS HUMANOS**, no uso de suas atribuições que lhe são conferidas pelos artigos 69 da Lei Complementar nº 207, de 29/12/2004, alterada pela Lei Complementar nº 213, de 09/07/2005 e 67-A, §7º Lei Complementar nº 584, de 17/01/2017;

Considerando a solicitação de prorrogação de prazo, formulada e fundamentada pela responsável da Comissão Processante, para o término dos trabalhos elucidativos do Processo Administrativo Disciplinar nº 06/2018;

Considerando o Princípio do Contraditório e da Ampla Defesa, com fulcro no art. 5º, inciso LV da Constituição Federal;

**RESOLVE:**

**Art. 1º** - Manter a designação dos atuais membros da Comissão Processante, instituída pela Portaria nº 076/2018/GAB/SEJUDH, cujo extrato fora publicado no D.O.E em 22/05/2018, para dar continuidade aos trabalhos no Processo Administrativo Disciplinar supracitado.

**Art. 2º** - Conceder prorrogação de prazo de 15 (quinze) dias, a partir de 26/07/2018, para a conclusão do sobredito Processo Administrativo Disciplinar, pelos motivos carreados aos autos.

**Art. 3º** - Esta Portaria entra em vigor na data de sua publicação.

Registre-se. Publique-se. CUMPRA-SE.

Cuiabá-MT, 26 de julho de 2018.

**Original Assinado**

**FAUSTO JOSÉ FREITAS DA SILVA**

Secretário de Estado de Justiça e Direitos Humanos

**PORTARIA Nº 087/2018/GAB/UNISCOR/SEJUDH**

**O SECRETÁRIO DE ESTADO DE JUSTIÇA E DIREITOS HUMANOS**, no uso de suas atribuições que lhe são conferidas pelo artigo 69 da Lei Complementar nº 207, de 29/12/2004, alterada pela Lei Complementar nº 213, de 09/07/2005 e pelo § 7º do artigo 67-A da Lei Complementar nº 584, de 17/01/2017;

Considerando a solicitação de prorrogação de prazo, formulada e fundamentada pelo responsável da Comissão Processante, para o término dos trabalhos elucidativos do Processo Administrativo Disciplinar nº 06/2018;

Considerando o Princípio do Contraditório e da Ampla Defesa, com fulcro no art. 5º, inciso LV da Constituição Federal;

**RESOLVE:**

**Art. 1º** - Manter a designação dos atuais membros da Comissão Processante, instituída pela Portaria nº 076/2018/GAB/SEJUDH, cujo extrato foi publicado no D.O.E em 22/05/2018, para dar continuidade aos trabalhos no Processo Administrativo Disciplinar supracitado.

**Art. 2º** - Conceder prorrogação de prazo de 15 (quinze) dias, a partir de 13/08/2018, para a conclusão do sobredito Processo Administrativo Disciplinar, pelos motivos carreados aos autos.

**Art. 3º** - Esta Portaria entra em vigor na data de sua publicação.

Registre-se. Publique-se. CUMPRA-SE.

Cuiabá-MT, 13 de agosto de 2018.

**Original Assinado**

**FAUSTO JOSÉ FREITAS DA SILVA**

Secretário de Estado de Justiça e Direitos Humanos

**PORTARIA Nº 088/2018/GAB/SEJUDH**

**O SECRETÁRIO DE ESTADO DE JUSTIÇA E DIREITOS HUMANOS**, no uso de suas atribuições que lhe são conferidas pelos artigos 69 e 75, §1º da Lei Complementar nº 207, de 29/12/2004, alterada pelas

Lei Complementar nº 213, de 09/07/2005, Lei Complementar nº 550, de 27/11/2014 e Lei Complementar nº 584, de 17/01/2017;

Considerando a solicitação de prorrogação de prazo, formulada e fundamentada pelo responsável da Comissão Processante, para o término dos trabalhos elucidativos do Processo Administrativo Disciplinar nº 005/2017;

Considerando o Princípio do Contraditório e da Ampla Defesa, com fulcro no art. 5º, inciso LV da Constituição Federal;

**RESOLVE:**

**Art. 1º** - Manter a designação dos atuais membros da Comissão Processante, instituída pela Portaria nº 336/2017/CGE-COR/SEJUDH, publicado no D.O.E em 29/05/2017, e alterada pela Portaria nº 142/2017/GAB/SEJUDH, publicada no D.O.E em 01/12/2017 para dar continuidade aos trabalhos no Processo Administrativo Disciplinar supracitado.

**Art. 2º** - Conceder prorrogação de prazo de 60 (sessenta) dias, com efeitos a partir de 20 de agosto de 2018, para a conclusão do sobredito Processo Administrativo Disciplinar, pelos motivos carreados aos autos.

**Art. 3º** - Esta Portaria entra em vigor na data de sua publicação.

Registre-se. Publique-se. CUMPRA-SE.

Cuiabá-MT, 20 de agosto de 2018.

(Original Assinado)

**FAUSTO JOSÉ FREITAS DA SILVA**

Secretário de Estado de Justiça e Direitos Humanos

**PORTARIA Nº 089/2018/GAB/SEJUDH**

**O SECRETÁRIO DE ESTADO DE JUSTIÇA E DIREITOS HUMANOS**, no uso de suas atribuições que lhe são conferidas pelos artigos 69 e 75, §1º da Lei Complementar nº 207, de 29/12/2004, alterada pela Lei Complementar nº 213, de 09/07/2005;

Considerando a solicitação de prorrogação de prazo, formulada e fundamentada pela responsável da Comissão Processante, para o término dos trabalhos elucidativos do Processo Administrativo Disciplinar nº 012/2017;

Considerando o Princípio do Contraditório e da Ampla Defesa, com fulcro no art. 5º, inciso LV da Constituição Federal;

**RESOLVE:**

**Art. 1º** - Manter a designação dos atuais membros da Comissão Processante, instituída pelo Extrato de Portaria nº 549/2017/CGE-COR/SEJUDH, publicado no D.O.E em 11/12/2017, para dar continuidade aos trabalhos no Processo Administrativo Disciplinar supracitado.

**Art. 2º** - Conceder prorrogação de prazo de 60 (sessenta) dias, a partir de 21/08/2018, para a conclusão do sobredito Processo Administrativo Disciplinar, pelos motivos carreados aos autos.

**Art. 3º** - Esta Portaria entra em vigor na data de sua publicação.

Registre-se. Publique-se. CUMPRA-SE.

Cuiabá-MT, 21 de agosto de 2018.

*Original Assinado*

**FAUSTO JOSÉ FREITAS DA SILVA**

Secretário de Estado de Justiça e Direitos Humanos

**PORTARIA Nº 090/2018/GAB/UNISCOR/SEJUDH**

**O SECRETÁRIO DE ESTADO DE JUSTIÇA E DIREITOS HUMANOS**, no uso de suas atribuições que lhe são conferidas pelos artigos 69 e 75, §1º da Lei Complementar nº 207, de 29/12/2004, alterada pela Lei Complementar nº 213, de 09/07/2005;

Considerando a solicitação de prorrogação de prazo, formulada e fundamentada pela responsável da Comissão Processante, para o término dos trabalhos elucidativos do Processo Administrativo Disciplinar nº 005/2018;

Considerando o Princípio do Contraditório e da Ampla Defesa, com fulcro no art. 5º, inciso LV da Constituição Federal;

**RESOLVE:**

**Art. 1º** - Manter a designação dos atuais membros da Comissão Processante, instituída pela Portaria nº 246/2018/CGE-COR/SEJUDH, publicada no D.O.E em 21/05/2018, para dar continuidade aos trabalhos no Processo Administrativo Disciplinar supracitado.

**Art. 2º** - Conceder prorrogação de prazo de 60 (sessenta) dias, a partir de 10/08/2018, para a conclusão do sobredito Processo Administrativo Disciplinar, pelos motivos carreados aos autos.

**Art. 3º** - Esta Portaria entra em vigor na data de sua publicação.

Registre-se. Publique-se. CUMPRA-SE.

Cuiabá-MT, 23 de agosto de 2018.

Original assinado  
**FAUSTO JOSÉ FREITAS DA SILVA**  
 Secretário de Estado de Justiça e Direitos Humanos

## SEDUC

## SECRETARIA DE ESTADO DE EDUCAÇÃO, ESPORTE E LAZER

**EXTRATO DE SUBSTITUIÇÃO DE FISCAIS DO 1º. TERMO ADITIVO AO  
 CONTRATO Nº. 025/2018**

**Contratante:** Secretaria de Estado de Educação Esporte e Lazer  
**Contratada:** EMPRESA DE TRANSPORTE ANDORINHA S/A.  
**Objeto:** Constitui objeto do presente Termo Aditivo, o **acréscimo** de, aproximadamente, **17,71% (dezesete virgula setenta e um por cento)** no valor do **Termo de Contrato nº. 025/2018**, o que corresponde ao montante de **R\$ 42.500,00 (quarenta e dois mil e quinhentos reais)**. O presente Termo Aditivo visa, ainda, a **inclusão da dotação orçamentária** informada pela **Coordenadoria de Formação dos Profissionais da Educação - CFA/SUFP**, a qual é oriunda do **Termo de Compromisso nº. 3243/2018**.  
**Prazo de Vigência:** pelo prazo de 12 (doze) meses, com **início em 16/03/2018 e término em 15/03/2019**, prorrogável na forma do art. 57, II, da Lei nº. 8.666/93.  
**Superintendência de Formação dos Profissionais da Educação - SUFP.**  
**Gestor de Contrato:** Leandro Rodolfo Resende - CPF: 004.163.261-37 - Mat. nº.218118.  
**Fiscal do Contrato:** Itamar José Bressan - CPF: 766.964.561-04 - Mat. nº. 55212.  
**Suplente de Fiscal:** Elizete Maria de Jesus Mesquita - CPF: 320.499.861-49 - Mat. nº. 87117.

Cuiabá/MT, 22 de agosto de 2018.

  
**MARIONEIDE ANGÉLICA KLIEMASCHEWSK**  
 Secretária de Estado de Educação, Esporte e Lazer

**EXTRATO DA PORTARIA Nº 427/2018/CGE-COR/SEDUC**

Extrato da Portaria n. 427/2018/CGE-COR/SEDUC, por meio da qual instaura-se Processo Administrativo Disciplinar com fulcro nos artigos 69 e 75, § 1º da Lei Complementar n. 207/2004, alterada pelas Leis Complementares nº 213/2005 e 550/2014. Designa-se os servidores Mariley Ferreira Gomes, Roseli Cristina Ferreira Garcia e Thiago Moratelli para apurar possíveis irregularidades funcionais descritas nos autos do processo de protocolo n. 680802/2017, em face de **VICTOR LUIZ DUARTE RIGOTTI**, matrícula nº. 130440, que, se forem comprovadas, poderá incorrer em infrações disciplinares descritas nos artigos 143, I, II, III, IX, XI, 144, IX e 159, V, todos da Lei Complementar nº 04/1990. Cuiabá, 23 de agosto de 2018. **MARIONEIDE ANGÉLICA KLIEMASCHEWSK** (Secretário de Estado de Educação, Esporte e Lazer).

**EXTRATO DA PORTARIA Nº 428/2018/CGE-COR/SEDUC**

Extrato da Portaria n. 428/2018/CGE-COR/SEDUC, por meio da qual instaura-se Processo Administrativo Disciplinar com fulcro nos artigos 69 e 75, § 1º da Lei Complementar n. 207/2004, alterada pelas Leis Complementares nº 213/2005 e 550/2014. Designa-se os servidores Gislene Aparecida da Silva Stoelben, Edivaldo Maciel Couto e Thiago Moratelli para apurar possíveis irregularidades funcionais descritas nos autos do processo de protocolo n. 343474/2018, em face de **VAGNER MICHAEL CAVALHERI**, matrícula nº 214760, que, se forem comprovadas, poderá incorrer em infrações disciplinares descritas nos artigos 143, I, II, III e IX, 144, IX e art. 159, V, todos da Lei Complementar nº 04/1990. Cuiabá-MT, 23 de agosto de 2018. **MARIONEIDE ANGÉLICA KLIEMASCHEWSK** (Secretária de Estado de Educação, Esporte e Lazer).

**EXTRATO DA PORTARIA Nº 429/2018/CGE-COR/SEDUC**

Extrato da Portaria nº 429/2018/CGE-COR/SEDUC por meio da qual instaura-se Processo Administrativo Disciplinar, com fulcro pelos artigos 67-

A, § 2º e § 7º, 67-B e 69 da Lei Complementar nº 207/2004, alterada pelas LC nº 213/2005, 550/2014 e 584/2017. Designa-se os servidores Jéssika Matos Paes de Barros e Júlio Pereira de Moura para apurar possíveis irregularidades funcionais descritas nos autos do processo de protocolo nº. 513116/2017, em face da servidora **Luciene Maria Gobira de Souza**, matrícula n. 31125, se forem comprovadas as irregularidades, a servidora poderá incorrer nas infrações disciplinares descritas nos artigos 143, I, II, III e IX e 159, IV, X e XII da LC nº 04/1990. Cuiabá, 23 de agosto de 2018. **MARIONEIDE ANGÉLICA KLIEMASCHEWSK** (Secretária de Estado de Educação, Esporte e Lazer).

**EXTRATO DA PORTARIA Nº 430/2018/CGE-COR/SEDUC**

Extrato da Portaria nº 430/2018/CGE-COR/SEDUC por meio da qual instaura-se Processo Administrativo Disciplinar, com fulcro pelos artigos 67-A, § 2º e § 7º, 67-B e 69 da Lei Complementar nº 207/2004, alterada pelas LC nº 213/2005, 550/2014 e 584/2017. Designa-se os servidores Jéssika Matos Paes de Barros e Júlio Pereira de Moura para apurar possíveis irregularidades funcionais descritas nos autos do processo de protocolo nº. 99102/2018, em face do servidor **Oziel Milton Rodrigues**, matrícula n. **55675**, se forem comprovadas as irregularidades, o servidor poderá incorrer nas infrações disciplinares descritas nos artigos 143, I, II, III e X, 144, I, IX, e XV e 159, II, X e XIII, da LC nº 04/1990, e do servidor **Divino Marinho da Costa**, matrícula n. **125802**, se forem comprovadas as irregularidades, o servidor poderá incorrer nas infrações disciplinares descritas nos artigos 143, I, II, III e VI, 144, IX e art. 159, X, da LC nº 04/1990. Cuiabá, 23 de agosto de 2018. **MARIONEIDE ANGÉLICA KLIEMASCHEWSK** (Secretária de Estado de Educação, Esporte e Lazer).

**EXTRATO DE CONTRATOS**

A Secretária de Estado de Educação, Esporte e Lazer do Estado de Mato Grosso, no uso de suas atribuições, por intermédio da CÂMARA DE NEGÓCIOS DA ALIMENTAÇÃO ESCOLAR DO MUNICÍPIO DE ROSÁRIO OESTE/MT, torna público o presente contrato, do **Pregão Presencial com RP nº. 002/2018**, Ata de Registro de Preços nº. 001 conformidade com a Resolução 26/2013/FNDE/PNAE, e legislação vigente, para aquisição de gêneros alimentícios, oriundos da agricultura familiar, para compor a alimentação escolar do município de **Rosário Oeste/MT**. Contratante: **Escola Estadual Prof.ª Elizabeth Evangelista Pereira**, CNPJ: 04.402.364/0001-09. Contratadas: a) Carlos Dalmolin e Cia - ME Supermercado, CNPJ nº. 10.366.502/001-94, Valor R\$ 102.040,40, b) Supermercado Fortes Bambil Ltda., CNPJ nº. 09.014.771/0001-02, Valor R\$ 126.754,34, c) Valdinei José Gomes CNPJ nº. 12.125.220/0001-20, Valor R\$ 28.185,00.  
 Rosário Oeste - MT, 27 de agosto de 2018.

**PORTARIA Nº 534/2018/GS/SEDUC/MT.**

**Dispõe sobre a permanência da Comissão Designada, prorroga o prazo da Sindicância Administrativa nº 309464/2018 e dá outras providências.**

**A SECRETÁRIA DE ESTADO DE EDUCAÇÃO, ESPORTE E LAZER**, no uso das atribuições que lhe são conferidas pelo artigo 69 e § 1º do art. 75 da Lei Complementar nº 207, de 29/12/2004, alterada pela Lei Complementar nº 550, de 27/11/2014;

Considerando a solicitação de prorrogação do curso da instrução processual, formulada e fundamentada pela Comissão Sindicante, para o término dos trabalhos elucidativos da Sindicância Administrativa nº 309464/2018;

Considerando o Princípio do Contraditório e da Ampla Defesa, com fulcro no art. 5º, inciso LV da Constituição Federal;

**RESOLVE:**

**Art. 1º** Manter a Comissão Sindicante, instituída pela Portaria nº 289/2018/CGE-COR/SEDUC publicada no Diário Oficial do Estado de Mato Grosso em 19/06/2018, p. 47, para dar continuidade aos trabalhos instrutórios da Sindicância Administrativa supracitada.

**Art. 2º** Prorrogar o prazo da instrução processual em 30 (trinta) dias, a partir de **19/08/2018**, para a conclusão da epígrafa Sindicância, pelos motivos carreados nos autos.

**Art. 3º** Esta Portaria entra em vigor na data de sua publicação.

Registre-se. Publique-se. CUMPRA-SE.



Cuiabá-MT, 21 de agosto de 2018.



**MARIONEIDE ANGÉLICA KLIEMASCHEWSK**  
Secretária de Estado de Educação, Esporte e Lazer

**PORTARIA Nº 535/2018/GS/SEDUC/MT.**

**Dispõe sobre a permanência da Comissão Designada, prorroga o prazo do Processo Administrativo Disciplinar nº 77883/2018 e dá outras providências.**

**A SECRETÁRIA DE ESTADO DE EDUCAÇÃO, ESPORTE E LAZER**, no uso das atribuições que lhe são conferidas pelo artigo 69 e parágrafo 1º do art. 75, da Lei Complementar nº 207, de 29/12/2004, alterada pela Lei Complementar nº 550, de 27/11/2014 e pelo art. 1º parágrafo 1º, inciso III da Lei nº 7.692 de 1º/07/2002;

Considerando a solicitação de prorrogação do curso da instrução processual, formulada e fundamentada pela responsável Comissão Processante, para o término dos trabalhos elucidativos do Processo Administrativo Disciplinar, Protocolo nº **77883/2018**, instaurado pela Portaria **57/2018/CGE-COR/SEDUC/MT**, publicada no D.O.E. de **19/02/2018**.

Considerando o Princípio do Contraditório e da Ampla Defesa, com fulcro no art. 5º, inciso LV da Constituição Federal;

**RESOLVE:**

**Art. 1º** Manter os atuais membros da Comissão Processante, instituídos pela Portaria **57/2018/CGE-COR/SEDUC/MT**, publicada no D.O.E. de **19/02/2018**, para concluir os trabalhos instrutórios do Processo Administrativo Disciplinar nº. **77883/2018** supracitado.

**Art. 2º** Prorrogar o prazo da instrução processual em 60 (sessenta) dias, a partir de **26/08/2018**, para a conclusão do epígrafado Processo Administrativo Disciplinar, pelos motivos carreados nos autos.

**Art. 3º** Esta Portaria entra em vigor na data de sua publicação.

Registre-se. Publique-se. CUMPRA-SE.

Cuiabá-MT, 23 de agosto de 2018.



**MARIONEIDE ANGÉLICA KLIEMASCHEWSK**  
Secretária de Estado de Educação, Esporte e Lazer

**PORTARIA Nº 536/2018/GS/SEDUC/MT.**

**Dispõe sobre a permanência da Comissão Designada, prorroga o prazo do Processo Administrativo Disciplinar nº 134563/2018 e dá outras providências.**

**A SECRETÁRIA DE ESTADO DE EDUCAÇÃO, ESPORTE E LAZER**, no uso das atribuições que lhe são conferidas pelo artigo 69 e parágrafo 1º do art. 75, da Lei Complementar nº 207, de 29/12/2004, alterada pela Lei Complementar nº 550, de 27/11/2014;

Considerando a solicitação de prorrogação, formulada e fundamentada pela Comissão Processante, para continuidade dos trabalhos elucidativos do Processo Administrativo Disciplinar nº 134563/2018;

Considerando o Princípio do Contraditório e da Ampla Defesa, com fulcro no art. 5º, inciso LV da Constituição Federal;

**RESOLVE:**

**Art. 1º** Manter os atuais membros da Comissão Processante, instituídos pela Portaria nº. 194/2018/GS/SEDUC/MT, publicada no Diário Oficial do Estado de Mato Grosso em 20/03/2018, página 35, para dar continuidade aos trabalhos instrutórios do Processo Administrativo.

**Art. 2º** Prorrogar o prazo da instrução processual em **60 (sessenta) dias**, com efeitos a partir de **31 de agosto de 2018**, para dar continuidade aos trabalhos do Processo Administrativo Disciplinar nº 134563/2018, pelos motivos carreados nos autos.

**Art. 3º** Esta Portaria entra em vigor na data de sua publicação.

Registre-se. Publique-se. CUMPRA-SE.

Cuiabá-MT, 23 de agosto de 2018.



**MARIONEIDE ANGÉLICA KLIEMASCHEWSK**  
Secretária de Estado de Educação, Esporte e Lazer

**PORTARIA Nº 537/2018/GS/SEDUC/MT.**

**Dispõe sobre a permanência da Comissão Designada, prorroga o prazo do Processo Administrativo Disciplinar nº 260874/2016 e dá outras providências.**

**A SECRETÁRIA DE ESTADO DE EDUCAÇÃO, ESPORTE E LAZER**, no uso de suas atribuições que lhe são conferidas pelo artigo 75, § 1º da Lei Complementar nº 207 de 29.12.2004, alterada pela Lei Complementar nº 550 de 27/11/2014;

Considerando a solicitação de prorrogação do curso da instrução processual, formulada e fundamentada pelo Presidente da Comissão Processante, para dar continuidade aos trabalhos elucidativos do Processo Administrativo Disciplinar sob o nº 260874/2016, instaurado por intermédio da Portaria nº 197/2016/CGE-COR/SEDUC/MT;

Considerando o Princípio do Contraditório e da Ampla Defesa, com fulcro no art. 5º, inciso LV da Constituição Federal;

**RESOLVE:**

**Art. 1º** Manter os atuais membros da Comissão Processante, instituídos pela Portaria nº 197/2016/CGE-COR/SEDUC, publicada no Diário Oficial de 18 de maio de 2016, alterada pela Portaria nº 037/2017/CGE-COR/SEDUC, publicada no Diário Oficial de 16/03/2017, para dar continuidade aos trabalhos instrutórios do Processo Administrativo Disciplinar.

**Art. 2º** Prorrogar o prazo do processo administrativo disciplinar em epígrafe, em 60 (sessenta) dias, a partir de **06/09/2018**, para dar andamento nos procedimentos finais, pelos motivos carreados nos autos.

**Art. 2º** Esta Portaria entra em vigor na data de sua publicação.

Registre-se. Publique-se. CUMPRA-SE.

Cuiabá-MT, 23 de agosto de 2018.



**MARIONEIDE ANGÉLICA KLIEMASCHEWSK**  
Secretária de Estado de Educação, Esporte e Lazer

**PORTARIA Nº 538/2018/GS/SEDUC/MT.**

**Dispõe sobre a permanência da Comissão Designada, prorroga o prazo do Processo Administrativo Disciplinar nº 263138/2018 e dá outras providências.**

**A SECRETÁRIA DE ESTADO DE EDUCAÇÃO, ESPORTE E LAZER**, no uso das atribuições que lhe são conferidas, pelos artigos 69 e parágrafo 1º do art. 75 da Lei Complementar nº 207, de 29/12/2004, alterada pela Lei Complementar nº 550, de 27/11/2014;

Considerando a solicitação de prorrogação do curso da instrução processual, formulada e fundamentada pela responsável Comissão Processante, para o término dos trabalhos elucidativos do Processo Administrativo Disciplinar, Protocolo nº. **263138/2018**, instaurado pela Portaria **139/2018/CGE-COR/SEDUC/MT**, publicada no D.O.E. de **23/05/2018**;

Considerando o Princípio do Contraditório e da Ampla Defesa, com fulcro no art. 5º, inciso LV da Constituição Federal;

**RESOLVE:**

**Art. 1º** Manter os atuais membros da Comissão Processante,

instituídos pela Portaria **139/2018/CGE-COR/SEDUC/MT**, publicada no D.O.E. de **23/05/2018**, para concluir os trabalhos instrutórios do Processo Administrativo Disciplinar nº **263138/2018** supracitado.

**Art. 2º** Prorrogar o prazo da instrução processual em 60 (sessenta) dias, a partir de **24/08/2018**, para a conclusão do epígrafado Processo Administrativo Disciplinar, pelos motivos carreados nos autos.

**Art. 3º** Esta Portaria entra em vigor na data de sua publicação.

Registre-se. Publique-se. CUMPRA-SE.

Cuiabá-MT, 23 de agosto de 2018.

  
MARIONEIDE ANGÉLICA KLIEMASCHEWSK  
Secretária de Estado de Educação, Esporte e Lazer

**PORTARIA Nº 539/2018/GS/SEDUC/MT.**

**Dispõe sobre a permanência da Comissão Designada, prorroga o prazo do Processo Administrativo Disciplinar nº 278629/2018 e dá outras providências.**

**A SECRETÁRIA DE ESTADO DE EDUCAÇÃO, ESPORTE E LAZER**, no uso das atribuições que lhe são conferidas pelo artigo 69 e parágrafo 1º do art. 75 da Lei Complementar nº 207, de 29/12/2004, alterada pela Lei Complementar nº 550, de 27/11/2014;

Considerando a solicitação de prorrogação, formulada e fundamentada pela Comissão Processante, para continuidade dos trabalhos elucidativos do Processo Administrativo Disciplinar nº 278629/2018;

Considerando o Princípio do Contraditório e da Ampla Defesa, com fulcro no art. 5º, inciso LV da Constituição Federal;

**RESOLVE:**

**Art. 1º** Manter os atuais membros da Comissão Processante, instituídos pela Portaria nº 200/2018/CGE-COR/SEDUC, publicada no Diário Oficial de 05 de junho de 2018, para dar continuidade aos trabalhos instrutórios do Processo Administrativo Disciplinar.

**Art. 2º** Prorrogar o prazo da instrução processual em 60 (sessenta) dias, a partir de **20 de agosto de 2018**, para dar continuidade aos trabalhos do Processo Administrativo Disciplinar nº 278629/2018, pelos motivos carreados nos autos.

**Art. 3º** Esta Portaria entra em vigor na data de sua publicação.

Registre-se. Publique-se. CUMPRA-SE.

Cuiabá-MT, 23 de agosto de 2018.

  
MARIONEIDE ANGÉLICA KLIEMASCHEWSK  
Secretária de Estado de Educação, Esporte e Lazer

**PORTARIA Nº 540/2018/GS/SEDUC/MT.**

**Dispõe sobre a permanência da Comissão Designada, prorroga o prazo do Processo Administrativo Disciplinar nº 278630/2018 e dá outras providências.**

**A SECRETÁRIA DE ESTADO DE EDUCAÇÃO, ESPORTE E LAZER**, no uso das atribuições que lhe são conferidas pelo artigo 69 e parágrafo 1º do art. 75 da Lei Complementar nº 207, de 29/12/2004, alterada pela Lei Complementar nº 550, de 27/11/2014;

Considerando a solicitação de prorrogação, formulada e fundamentada pela Comissão Processante, para continuidade dos trabalhos elucidativos do Processo Administrativo Disciplinar nº 278630/2018;

Considerando o Princípio do Contraditório e da Ampla Defesa, com fulcro no art. 5º, inciso LV da Constituição Federal;

**RESOLVE**

**Art. 1º** Manter os atuais membros da Comissão Processante, instituídos pela Portaria nº 213/2018/CGE-COR/SEDUC, publicada no Diário Oficial de 05 de junho de 2018, para dar continuidade aos trabalhos instrutórios do Processo Administrativo Disciplinar.

**Art. 2º** Prorrogar o prazo da instrução processual em 60 (sessenta) dias, a partir de **21 de agosto de 2018**, para dar continuidade aos trabalhos do Processo Administrativo Disciplinar nº 657412/2017, pelos motivos carreados nos autos.

**Art. 3º** Esta Portaria entra em vigor na data de sua publicação.

Registre-se. Publique-se. CUMPRA-SE.

Cuiabá, 23 de agosto de 2018.

  
MARIONEIDE ANGÉLICA KLIEMASCHEWSK  
Secretária de Estado de Educação, Esporte e Lazer

**PORTARIA Nº 541/2018/GS/SEDUC/MT.**

**Dispõe sobre a permanência da Comissão Designada, prorroga o prazo do Processo Administrativo Disciplinar nº 371174/2013 e dá outras providências.**

**A SECRETÁRIA DE ESTADO DE EDUCAÇÃO, ESPORTE E LAZER**, no uso das atribuições que lhe são conferidas pelo artigo 69 e parágrafo 1º do art. 75, da Lei Complementar nº 207, de 29/12/2004, alterada pela Lei Complementar nº 550, de 27/11/2014;

Considerando a solicitação de prorrogação, formulada e fundamentada pela Comissão Processante, para continuidade dos trabalhos elucidativos do Processo Administrativo Disciplinar nº 371174/2013;

Considerando o Princípio do Contraditório e da Ampla Defesa, com fulcro no art. 5º, inciso LV da Constituição Federal;

**RESOLVE:**

**Art. 1º** Manter os atuais membros da Comissão Processante do PAD nº 371174/2013, instituída pela Portaria nº 121/2018/GS/SEDUC publicada no D.O.E. de 26/02/2018, p. 228, que dispõe sobre a substituição de membro da Comissão designada pela Portaria nº 333/2013 e dá outras providências, sendo a portaria de substituição prorrogada pela primeira vez por meio da Portaria nº 266/2018/GS/SEDUC/MT, publicada no D.O.E. de 19/04/2018, p. 102, para dar continuidade aos trabalhos instrutórios do Processo Administrativo Disciplinar.

**Art. 2º** Prorrogar o prazo da instrução processual em **60 (sessenta) dias**, a partir de **26 de agosto de 2018**, para dar continuidade aos trabalhos do Processo Administrativo Disciplinar nº. 371174/2013, pelos motivos carreados nos autos.

**Art. 3º** Esta Portaria entra em vigor na data de sua publicação.

Registre-se. Publique-se. CUMPRA-SE.

Cuiabá-MT, 23 de agosto de 2018.

  
MARIONEIDE ANGÉLICA KLIEMASCHEWSK  
Secretária de Estado de Educação, Esporte e Lazer

**PORTARIA Nº 542/2018/GS/SEDUC/MT.**

**Dispõe sobre a permanência da Comissão Designada, prorroga o prazo do Processo Administrativo Disciplinar nº 657412/2017 e dá outras providências.**

**A SECRETÁRIA DE ESTADO DE EDUCAÇÃO, ESPORTE E LAZER**, no uso das atribuições que lhe são conferidas pelo artigo 69 e parágrafo 1º do art. 75, da Lei Complementar nº 207, de 29/12/2004, alterada pela Lei Complementar nº 550, de 27/11/2014;

Considerando a solicitação de prorrogação, formulada e

fundamentada pela Comissão Processante, para continuidade dos trabalhos elucidativos do Processo Administrativo Disciplinar nº 657412/2017;

Considerando o Princípio do Contraditório e da Ampla Defesa, com fulcro no art. 5º, inciso LV da Constituição Federal;

**RESOLVE:**

**Art. 1º** Manter os atuais membros da Comissão Processante, instituídos pela Portaria nº 557/2017/CGE-COR/SEDUC, publicada no Diário Oficial de 05 de dezembro de 2017, para dar continuidade aos trabalhos instrutórios do Processo Administrativo Disciplinar.

**Art. 2º** Prorrogar o prazo da instrução processual em 60 (sessenta) dias, a partir de **03 de setembro de 2018**, para dar continuidade aos trabalhos do Processo Administrativo Disciplinar nº. 657412/2017, pelos motivos carreados nos autos.

**Art. 3º** Esta Portaria entra em vigor na data de sua publicação.

Registre-se. Publique-se. CUMPRA-SE.

Cuiabá-MT, 23 de agosto de 2018.

  
MARIONEIDE ANGELICA KLIEMASCHEWSK  
Secretária de Estado de Educação, Esporte e Lazer

**PORTARIA Nº 543/2018/GS/SEDUC/MT.**

**Dispõe sobre a permanência da Comissão Designada, prorroga o prazo da Sindicância Administrativa nº 44364/2018 e dá outras providências.**

**A SECRETÁRIA DE ESTADO DE EDUCAÇÃO, ESPORTE E LAZER**, no uso das atribuições que lhe são conferidas, pelos artigos, 69 e Parágrafo único, do artigo 50, da Lei Complementar nº 207/04, de 29/12/2004, alterada pela Lei Complementar nº 550, de 27/11/2014;

Considerando a solicitação de prorrogação, formulada e fundamentada pela Comissão Processante, para continuidade dos trabalhos elucidativos do Sindicância Administrativa nº. 44364/2018;

Considerando o Princípio do Contraditório e da Ampla Defesa, com fulcro no art. 5º, inciso LV da Constituição Federal;

**RESOLVE:**

**Art. 1º** Manter os atuais membros da Comissão Processante, instituídos pela Portaria nº 21/2018/CGE-COR/SEDUC, publicada no Diário Oficial de 30 de janeiro de 2018, para dar continuidade aos trabalhos instrutórios da Sindicância Administrativa.

**Art. 2º** Prorrogar o prazo da instrução processual em 30(trinta) dias, a partir de **29 de agosto 2018**, para dar continuidade aos trabalhos Sindicância Administrativa nº. 44364/2018, pelos motivos carreados nos autos.

**Art. 3º** Esta Portaria entra em vigor na data de sua publicação.

Registre-se. Publique-se. CUMPRA-SE.

Cuiabá-MT, 23 de agosto de 2018.

  
MARIONEIDE ANGELICA KLIEMASCHEWSK  
Secretária de Estado de Educação, Esporte e Lazer

**PORTARIA Nº 544/2018/GS/SEDUC/MT.**

**Dispõe sobre a permanência da Comissão Designada, prorroga o prazo da Sindicância Administrativa nº 259529/2018 e dá outras providências.**

**A SECRETÁRIA DE ESTADO DE EDUCAÇÃO, ESPORTE E LAZER**, no uso das atribuições que lhe são conferidas pelo artigo 27,

parágrafo único e pelo artigo 50 da Lei Complementar nº 207, de 29/12/2004, alterada pela Lei Complementar nº 550, de 27/11/2014;

Considerando a solicitação de prorrogação do curso da instrução processual, formulada e fundamentada pela responsável Comissão Processante, para o término dos trabalhos elucidativos da Sindicância Administrativa, Protocolo nº **259529/2018**, instaurado pela Portaria **210/2018/CGE-COR/SEDUC/MT**, publicada no D.O.E. de **22/05/2018**;

Considerando o Princípio do Contraditório e da Ampla Defesa, com fulcro no art. 5º, inciso LV da Constituição Federal;

**RESOLVE:**

**Art. 1º** Manter os atuais membros da Comissão Processante, instituídos pela Portaria **210/2018/CGE-COR/SEDUC/MT**, publicada no D.O.E. de **22/05/2018**, para concluir os trabalhos instrutórios da Sindicância Administrativa, Protocolo nº **259529/2018** supracitada.

**Art. 2º** Prorrogar o prazo da instrução processual em 30 (trinta) dias, a partir de **20/08/2018**, para a conclusão da epigrafada Sindicância Administrativa, pelos motivos carreados nos autos.

**Art. 3º** Esta Portaria entra em vigor na data de sua publicação.

Registre-se. Publique-se. CUMPRA-SE.

Cuiabá-MT, 23 de agosto de 2018.

  
MARIONEIDE ANGELICA KLIEMASCHEWSK  
Secretária de Estado de Educação, Esporte e Lazer

**PORTARIA Nº 545/2018/GS/SEDUC/MT.**

**Dispõe sobre a permanência da Comissão Designada, prorroga o prazo da Sindicância Administrativa nº 259532/2018 e dá outras providências.**

**A SECRETÁRIA DE ESTADO DE EDUCAÇÃO, ESPORTE E LAZER**, no uso das atribuições que lhe são conferidas pelo artigo 27, parágrafo único e pelo artigo 50 da Lei Complementar nº 207, de 29/12/2004, alterada pela Lei Complementar nº 550, de 27/11/2014;

Considerando a solicitação de prorrogação do curso da instrução processual, formulada e fundamentada pela responsável Comissão Processante, para o término dos trabalhos elucidativos da Sindicância Administrativa, Protocolo nº **259532/2018**, instaurado pela Portaria **141/2018/CGE-COR/SEDUC/MT**, publicada no D.O.E. de **22/05/2018**;

Considerando o Princípio do Contraditório e da Ampla Defesa, com fulcro no art. 5º, inciso LV da Constituição Federal;

**RESOLVE:**

**Art. 1º** Manter os atuais membros da Comissão Processante, instituídos pela Portaria **141/2018/CGE-COR/SEDUC/MT**, publicada no D.O.E. de **22/05/2018**, para concluir os trabalhos instrutórios da Sindicância Administrativa, Protocolo nº. **259532/2018** supracitada.

**Art. 2º** Prorrogar o prazo da instrução processual em 30 (trinta) dias, a partir de **20/08/2018**, para a conclusão da epigrafada Sindicância Administrativa, pelos motivos carreados nos autos.

**Art. 3º** Esta Portaria entra em vigor na data de sua publicação.

Registre-se. Publique-se. CUMPRA-SE.

Cuiabá-MT, 23 de agosto de 2018.

  
MARIONEIDE ANGELICA KLIEMASCHEWSK  
Secretária de Estado de Educação, Esporte e Lazer



**PORTARIA Nº 546/2018/GS/SEDUC/MT.**

**Dispõe sobre a permanência da Comissão Designada, prorroga o prazo da Sindicância Administrativa nº 278631/2018 e dá outras providências.**

**A SECRETÁRIA DE ESTADO DE EDUCAÇÃO, ESPORTE E LAZER**, no uso das atribuições que lhe são conferidas, pelo artigo, 27, parágrafo único e pelo artigo 50, Lei Complementar 207, de 29/12/2004, alterada pela Lei Complementar nº 550, de 27/11/2014;

Considerando a solicitação de prorrogação do curso da instrução processual, formulada e fundamentada pelo responsável da Comissão Processante, para o término dos trabalhos elucidativos da Sindicância Administrativa, Protocolo nº. **278631/2018**, instaurado pela Portaria **209/2018/CGE-COR/SEDUC/MT**, publicada no D.O.E. de **05/06/2018**;

Considerando o Princípio do Contraditório e da Ampla Defesa, com fulcro no art. 5º, inciso LV da Constituição Federal;

**RESOLVE:**

**Art. 1º** Manter os atuais membros da Comissão Processante, instituídos pela Portaria **209/2018/CGE-COR/SEDUC/MT**, publicada no D.O.E. de **05/06/2018**, para concluir os trabalhos instrutórios da Sindicância Administrativa, Protocolo nº **278631/2018** supracitada.

**Art. 2º** Prorrogar o prazo da instrução processual em 30 (trinta) dias, a partir de **02/09/2018**, para a conclusão da epigrafada Sindicância Administrativa, pelos motivos carreados nos autos.

**Art. 3º** Esta Portaria entra em vigor na data de sua publicação.

Registre-se. Publique-se. CUMPRA-SE.

Cuiabá-MT, 23 de agosto de 2018.

  
MARIONEIDE ANGÉLICA KLIEMASCHEWSK  
Secretária de Estado de Educação, Esporte e Lazer

**PORTARIA Nº 547/2018/GS/SEDUC/MT.**

**Dispõe sobre substituição de membro da Comissão designada pela Portaria nº 404/2016 e dá outras providências.**

**A SECRETÁRIA DE ESTADO DE EDUCAÇÃO, ESPORTE E LAZER**, no uso de suas atribuições legais; e

Considerando o que dispõe o artigo 77 da Instrução Normativa Conjunta SEPLAN/SEFAZ/CGE nº 001/2015 de 23/02/2015, e artigo 5º da Resolução Normativa nº 24/2014 - TP/TCE/MT de 04/11/2014;

Considerando notificação do Tribunal de Contas do Estado, encaminhada via Ofício nº 925/2018, datado de 25/07/2018, que encaminha decisão singular proferida no Processo TCE nº 158690/2017, para reinstrução da Tomada de Contas Especial nº 584526/2016, instituída pela Portaria nº 404/2016/GS/SEDUC/MT, publicada no Diário Oficial de 18 de novembro de 2016;

**RESOLVE:**

**Art. 1º** Recompor a Comissão Processante designada pela Portaria nº 404/2016/GS/SEDUC/MT, para dar continuidade aos trabalhos do Processo de Tomada de Contas Especial nº 584526/2016, passando a ser composta pelos membros da Comissão Permanente de Tomada de Contas Especial, constituída através da Portaria nº 413/2018/GS/SEDUC/MT, publicada no Diário Oficial de 21/06/2018: **Cleyde Lopes Conceição Galvão**, Analista Desenvolvimento Econômico e Social, matrícula funcional nº 214446, **Yarla Christie Schmaedecke**, Técnica Administrativa Educacional, matrícula funcional nº 288620 e **Drielle Rodrigues dos Santos**, Técnica Administrativa Educacional, matrícula funcional nº 227688, todas lotadas na sede da SEDUC/MT, para sob a presidência da primeira e secretariado pela última, dar cumprimento à determinação do TCE.

**Art. 2º** Prorrogar o prazo legal para finalização dos trabalhos, concedendo 120 (cento e vinte) dias, com efeitos a partir da publicação desta decisão.

**Art. 3º** Esta Portaria entra em vigor na data de sua publicação.

Publique-se, Registre-se, Cumpra-se.

Cuiabá-MT, 23 de agosto de 2018.

  
MARIONEIDE ANGÉLICA KLIEMASCHEWSK  
Secretária de Estado de Educação, Esporte e Lazer

**PORTARIA Nº 548/2018/GS/SEDUC/MT.**

**Dispõe sobre o arquivamento dos autos e dá outras providências.**

**A SECRETÁRIA DE ESTADO DE EDUCAÇÃO, ESPORTE E LAZER**, no uso das atribuições que lhe são conferidas, pelo artigo 99 da Lei Complementar 207, de 29/12/2004, alterada pela Lei Complementar nº 550, de 27/11/2014;

Considerando Processo Administrativo Disciplinar protocolado sob nº 512188/2012, instaurado pela Portaria Conjunta nº 401/2012/AGE-COR/SEDUC, publicada no Diário Oficial do Estado em 14/09/2012, página 19;

Considerando que houve a regular apuração dos fatos, observando o Princípio da Legalidade e garantido o da Ampla Defesa e Contraditório;

Considerando a análise da Autoridade Designada e o Julgamento proferido;

**RESOLVE:**

**Art. 1º** Arquivar os autos do Processo Administrativo Disciplinar nº 512188/2012 instaurado em desfavor da servidora **Adair de Jesus**, matrícula nº 14543, à época, lotada na SEDUC/Cuiabá/MT, em razão da prescrição da pretensão punitiva.

**Art. 2º** Determinar que seja encaminhado os autos à Unidade Setorial de Correição para os encaminhamentos pertinentes, a notificação da servidora processada acerca da Decisão e, após à Superintendência de Gestão de Pessoas para as providências cabíveis.

**Art. 3º** Esta Portaria entre em vigor a partir de sua publicação.

Registre-se. Publique-se e CUMPRA-SE.

Cuiabá-MT, 23 de agosto de 2018.

  
MARIONEIDE ANGÉLICA KLIEMASCHEWSK  
Secretária de Estado de Educação, Esporte e Lazer

**PORTARIA Nº 549/2018/GS/SEDUC/MT.**

**Dispõe sobre a permanência da Comissão Designada, prorroga o prazo do Processo Administrativo Disciplinar nº 515022/2014 e dá outras providências.**

**A SECRETÁRIA DE ESTADO DE EDUCAÇÃO, ESPORTE E LAZER**, no uso das atribuições que lhe são conferidas pelo artigo 69 e parágrafo 1º do art. 75 da Lei Complementar nº 207, de 29/12/2004, alterada pela Lei Complementar nº 550, de 27/11/2014;

Considerando a solicitação de prorrogação, formulada e fundamentada pela Comissão Processante, para continuidade dos trabalhos elucidativos do Processo Administrativo Disciplinar nº 515022/2014;

Considerando o Princípio do Contraditório e da Ampla Defesa, com fulcro no art. 5º, inciso LV da Constituição Federal;

**RESOLVE:**

**Art. 1º** Manter os atuais membros da Comissão Processante, instituídos pela Portaria nº **122/2018/GS/SEDUC/MT**, para dar continuidade aos trabalhos instrutórios do Processo Administrativo Disciplinar.

**Art. 2º** Prorrogar o prazo da instrução processual em 60

(sessenta) dias, com os efeitos a partir de 27/08/2018 para dar continuidade aos trabalhos do Processo Administrativo Disciplinar nº 515022/2014, pelos motivos carreados nos autos.

**Art. 3º** Esta Portaria entra em vigor na data de sua publicação.

Registre-se. Publique-se. CUMPRA-SE.

Cuiabá-MT, 23 de agosto de 2018.

  
MARIONEIDE ANGELICA KLIEMASCHEWSK  
Secretária de Estado de Educação, Esporte e Lazer

**PORTARIA Nº 550/2018/GS/SEDUC/MT.**

**Dispõe sobre absolver a servidora e dá outras providências.**

**A SECRETÁRIA DE ESTADO DE EDUCAÇÃO, ESPORTE E LAZER**, no uso das atribuições que lhe são conferidas pelo artigo 99 da Lei Complementar nº 207, de 29/12/2004, alterada pela Lei Complementar nº 550, de 27/11/2014;

Considerando o Processo Administrativo Disciplinar protocolada sob nº 344587/2017, instaurada pela Portaria nº 200/2017/CGE-COR/SEDUC publicada em 29/06/2017 página 26;

Considerando que houve a regular apuração dos fatos, observando o Princípio da Legalidade e garantido o da Ampla Defesa e Contraditório;

Considerando a análise da Autoridade Designada e o Julgamento proferido;

**RESOLVE:**

**Art. 1º ABSOLVER** a servidora **Sandra Regina de Souza Ghanem**, matrícula nº 31949, das acusações a ela imputadas, tipificadas nos artigos 143, incisos I, II, III, IX, X 144, inciso XV, XVIII e 159, inciso XII, XIII, todos da Lei Complementar nº 04/1990, consoante as razões carreadas aos autos.

**Art. 2º** Determinar que seja encaminhado à Unidade Setorial de Correição, colhido o ciente do servidor e, após à Superintendência de Gestão de Pessoas para as providências cabíveis.

**Art. 3º** Esta Portaria entre em vigor a partir de sua publicação.

Registre-se. Publique-se e CUMPRA-SE.

Cuiabá-MT, 24 de agosto de 2018.

  
MARIONEIDE ANGELICA KLIEMASCHEWSK  
Secretária de Estado de Educação, Esporte e Lazer

**PORTARIA Nº 423/2018/CGE-COR/SEDUC**

**A SECRETÁRIA DE ESTADO DE EDUCAÇÃO, ESPORTE E LAZER**, no uso de suas atribuições legais conferidas pelos artigos 69 e 75, § 1º da Lei Complementar nº 207/2004, alterada pelas Leis Complementares nº 213/2005 e 550/2014:

**RESOLVEM:**

**Art. 1** No extrato da Portaria nº 383/2018/CGE-COR/SEDUC, publicada do Diário Oficial do Estado de 14 de agosto de 2018:

**Onde se lê:** [...]autos do processo de protocolo nº. 171587/2007[...].  
**Leia-se:** [...]autos do processo de protocolo nº. 171510/2007 [...].

**Art. 2** Esta Portaria entra em vigor na data de sua publicação.

Registre-se, Publique-se, Cumpra-se.

Cuiabá-MT, 22 de agosto de 2018.

  
MARIONEIDE ANGELICA KLIEMASCHEWSK  
Secretária de Estado de Educação, Esporte e Lazer

**SETAS**

**SECRETARIA DE ESTADO DE TRABALHO E ASSISTÊNCIA SOCIAL**

**EXTRATO DO SEGUNDO TERMO ADITIVO AO CONTRATO Nº 013/2016/SETAS**

**PARTES: SECRETARIA DE ESTADO DE TRABALHO E ASSISTÊNCIA SOCIAL - SETAS E SETTI SISTEMAS EPP**

**OBJETO:** O presente termo tem por objeto prorrogar o contrato pelo período de 12 meses, contados de 31.07.2018 à 30.07.2019.

**DO FUNDAMENTO:** Fundamenta-se o presente Termo Aditivo no art. 57, II, da Lei nº 8.666/93.

**DA EFICÁCIA:** Para a eficácia deste Termo Aditivo, o Contratante, após a assinatura das partes, providenciará a publicação de seu extrato na Imprensa Oficial, conforme dispõe o parágrafo único do art. 61 da Lei nº 8.666/93.

**ASSINAM:**

**MÔNICA CAMOLEZI DOS SANTOS MELO**

Secretária de Estado de Trabalho e Assistência Social-SETAS

**CONTRATANTE**

**MÁRCIO LUIZ DA COSTA**

Representante legal

**CONTRATADA**

  
MÔNICA CAMOLEZI DOS SANTOS MELO  
Secretária de Estado de Trabalho e Assistência Social

**EXTRATO DE CONTRATO Nº. 040/2018/SETAS/MT**

**PARTES: SECRETARIA DE ESTADO DE TRABALHO E ASSISTÊNCIA SOCIAL - SETAS E TCAR LOCAÇÃO DE VEICULOS EIRELI**

**OBJETO:** O objeto do presente instrumento refere-se à contratação de empresa especializada na prestação de Serviços de Locação de Veículos Administrativos, categorias diversas (sem motorista e sem combustível), com quilometragem livre, para atender a SETAS e Unidades descentralizadas.

**DA VIGENCIA:** O presente contrato terá validade 12 (doze) meses, contados de 27/08/2018 a 26/08/2019.

**DA FISCALIZAÇÃO E ACOMPANHAMENTO:** Fica designada, pela Contratante, **Fiscal:** Luiz Carlos Rondon Matrícula: 39259 **Suplente:** José Jonas Jesus Pereira, **Matrícula:** 277756.

**DO PREÇO:** A CONTRATANTE pagará à CONTRATADA, pelos serviços, o valor total de **R\$ 338.688,00 (Trezentos e trinta e oito mil e seiscentos e oitenta e oito reais).**

**ASSINAM:**

**MÔNICA CAMOLEZI DOS SANTOS MELO**

Secretária de Estado de Trabalho e Assistência Social - SETAS

**CONTRATANTE**

**LEONARDO COSTA HOUAT**

Responsável Legal

**CONTRATADA**

**EXTRATO DE DISPENSA DO CHAMAMENTO PÚBLICO LEI 13019/2014 E INSTRUÇÃO NORMATIVA CONJUNTA SEPLAN/SEFAZ/CGE Nº. 01/2016**

**PROCESSO N. 283353/2018**

**INTERESSADA:** Associação de Pais e Amigos dos Excepcionais (APAE) - Jauru

**DISPENSA DE CHAMAMENTO PÚBLICO - Art. 30 da Lei 13019/2014, alterada pela Lei 13204/2015 e o artigo 19 IV da Instrução Normativa SEPLAN/SEFAZ/AGE 01/2016.**

**DA DOTAÇÃO ORÇAMENTÁRIA:** UO: 22101 - SETAS Ação ( P/A/O/E): 3000 Manutenção de Apoio as Demandas da Sociedade Subação: 2 Apoio as instituições sem fins lucrativos que atendem as pessoas com deficiência - APAE, PESTALOZZI e afins 4.443.50.00.000- R\$ 60.000,00.

**PRAZO:** § 1º do artigo 32 da Lei 13204/2015 e art. 21 § 1º. da Instrução

**Normativa SEPLAN/SEFAZ/AGE/01/2016.** Após, decorrido o prazo sem que haja impugnação, remetam-se os autos à Coordenadoria de Convênios para as demais providências.

  
MÔNICA CAMOLEZI DOS SANTOS MELO  
Secretária de Estado de Trabalho e Assistência Social

**SECITEC****SECRETARIA DE ESTADO DE CIÊNCIA, TECNOLOGIA E INOVAÇÃO****Extrato do Contrato Nº 011/2018/SECITEC/PRONATEC**

**Processo:** 313161/2018

**Partes:** O ESTADO DE MATO GROSSO - MT por intermédio da SECRETARIA DE ESTADO DE CIÊNCIA, TECNOLOGIA E INOVAÇÃO e INTERLAGOS LOCADORA DE VEÍCULOS LTDA - ME

**Objeto:** CONTRATAÇÃO DE EMPRESA ESPECIALIZADA NA PRESTAÇÃO DE SERVIÇOS DE LOCAÇÃO DE VEÍCULOS ADMINISTRATIVOS, CATEGORIAS DIVERSAS (SEM MOTORISTA E SEM COMBUSTÍVEL), COM QUILOMETRAGEM LIVRE, PARA ATENDER A DEMANDA DA SECRETARIA DE ESTADO DE CIÊNCIA, TECNOLOGIA E INOVAÇÃO / PRONATEC.

**Ordenador de Despesas:** DOMINGOS SÁVIO BOABAID PARREIRA

**Dotação Orçamentária:** Programa de Trabalho 1936334522029900 - OFERTA DE CURSOS PROF. TÉCNICOS, TECNOLÓGICOS E DE FORMAÇÃO INICIAL CONTINUADA - FIC, PRESENCIAIS E A DISTÂNCIA, Fonte de Recurso 395 - RECURSO DE OUTRAS TRANSFERÊNCIAS DA UNIÃO - ADMINISTRAÇÃO DIRETA, Natureza da Despesa 339039000 - OUTROS SERVIÇOS DE TERCEIROS - PESSOA JURÍDICA

**Valor:** R\$ 171.840,00 (cento e setenta e um mil e oitocentos e quarenta reais)

**Amparo Legal:**

**Do Prazo:** 10/08/2018 à 09/08/2019

**Data da Assinatura:** 10/08/2018

**Assinam:** DOMINGOS SÁVIO BOABAID PARREIRA e ANDERSON DA SILVA FONSECA

**Portaria Nº 086/2018/SECITEC/MT**

Institui o Grupo de Trabalho do Conselho Estadual de Ciência, Tecnologia e Inovação - **CECT do Estado de Mato Grosso**.

O **SECRETÁRIO DE ESTADO DE CIÊNCIA, TECNOLOGIA E INOVAÇÃO**, no uso de suas atribuições e prerrogativas legais conferidas pela Lei Complementar nº. 566, de 20 de maio de 2015, **RESOLVE:**

**Art. 1º.** Instituir o Grupo de Trabalho do Conselho Estadual de Ciência, Tecnologia e Inovação - **CECT do Estado de Mato Grosso**, com o objetivo de reformular a Lei Estadual de Inovação - Lei Complementar nº 297, de 07/01/2008, no sentido de estarmos em conformidade com a nova lei Federal de Inovação Nº 13.243/2016. E nomear os representantes abaixo relacionados, para atuarem como membros do referido Grupo de Trabalho - GT:

Allan Baccar Serotini - Federação do Comércio de Bens, Serviços e Turismo do Estado de Mato Grosso - FECOMERCIO;  
Antônio Carlos Máximo - Fundação de Amparo à Pesquisa de Mato Grosso - FAPEMAT;  
Edcleide Andrade Nobre - Serviço de Apoio às Micro e Pequenas Empresas em Mato Grosso - SEBRAE/MT;  
Geraldo Macedo - Comissão de Propriedade Intelectual e Direito Autoral da OAB - MT;  
Irapuan Noce Brazil - Universidade Federal de Mato Grosso - UFMT;  
Jaqueline da Silva Albino - Parque Tecnológico Mato Grosso  
Keila Souza de Cunha - Federação das Indústrias de Mato Grosso - FIEMT;  
Lauren de Almeida Barros Azevedo - Secretaria de Ciência, Tecnologia e Inovação - SECITEC  
Lecticia Auxiliadora de Figueiredo Oliveira - SECITEC

Marcos Keniti Fujimura - Controladoria Geral do Estado - CGE - MT;  
Rodrigo Dias Lauritiano Pacheco - Empresa Mato-grossense de Pesquisa, Assistência e Extensão Rural S/A - EMPAER;  
Rodrigo Zanin - Universidade do Estado de Mato Grosso - UNEMAT;

**Art. 2º.** Esta Portaria entra em vigor na data de sua publicação.

Cuiabá, 24 de agosto de 2018.

**DOMINGOS SÁVIO BOABAID PARREIRA**  
Secretário de Estado de Ciência, Tecnologia e Inovação

**PORTARIA Nº. 086/2018/SECITEC/MT**

**Designa servidor para exercer a função de Fiscal para acompanhamento e fiscalização da execução do Contrato nº. 011/2018/SECITEC/PRONATEC.**

A Secretaria de Estado de Ciência, Tecnologia e Inovação, no uso de suas atribuições e prerrogativas legais, considerando as disposições da Lei nº. 8666 de 21 de junho de 1993, Seção IV, Art. 67, **RESOLVE:**

**Art. 1º** - Designar o servidor, **Valdomiro Everson Rigolini matrícula nº 274936** como representante da Secretaria de Estado de Ciência Tecnologia e Inovação para exercer a função de Fiscal para acompanhamento e fiscalização da execução do **Contrato nº. 011/2018/SECITEC/PRONATEC**, celebrado com a empresa **INTERLAGOS LOCADORA DE VEÍCULOS LTDA - ME**, procedendo o registro de eventuais ocorrências e adotando as providências necessárias ao seu fiel cumprimento.

**Art. 2º.** A eficiência de um contrato está diretamente relacionada com o acompanhamento de sua execução. O fiscal do contrato tem grande responsabilidade pelos seus resultados, devendo observar o cumprimento, pela contratada, das obrigações previstas no instrumento contratual. Conforme preconiza o artigo 66 da Lei 8.666/93, o contrato deverá ser executado fielmente pelas partes, de acordo com as cláusulas estabelecidas e as normas constantes da citada lei, respondendo cada qual pelas consequências de sua inexecução total ou parcial.

**Art. 3º** A Lei 8.666/93 atribui ao fiscal, autoridade para acompanhar sistematicamente o desenvolvimento do contrato, inclusive sua vigência, o que lhe possibilita corrigir, no âmbito da sua esfera de ação e no tempo certo, eventuais irregularidades ou distorções existentes, bem como emitir relatórios.

**Art. 4º.** Esta portaria entrará em vigor na data da sua publicação, revogando as disposições em contrário.

Registrada, Publicada, Cumpra-se.

Cuiabá, 27 de agosto de 2018.

**Domingos Sávio Boabaid Parreira**  
Secretário de Estado de Ciência, Tecnologia e Inovação

**SEDEC****SECRETARIA DE ESTADO DE DESENVOLVIMENTO ECONÔMICO**

**EXTRATO DE RESCISÃO DE TERMO DE COLABORAÇÃO 0165-2018/SEDEC, Processo: 200545/2018**

**PARTES:** Sedec/MT-CNPJ Nº 03.507.415/0013-88 e Associação Casa de Guimarães-CNPJ Nº 08.783.898/0001-23

**OBJETO:** "Complexo Turístico, Social e de Lazer da Salgadeira", Motivação: Rescisão Unilateral com fulcro na Recomendação Técnica 0148/2018/CGE, Decisão nº 400/MM/2018 TCE-MT e Ofício 286/2018/GS/SEDEC.

**ASSINA:** Leopoldo Rodrigues de Mendonça-Sedec/MT.

**PORTARIA Nº 259/2018/SEDEC - DE 22 DE AGOSTO DE 2018.**

Dispõe sobre a designação dos fiscais na qualidade de titular e suplente do Contrato nº 009/2018, firmado entre a Secretaria de Estado de Desenvolvimento Econômico e a empresa Lava Jato das Nações Ltda. ME.

O Secretário Adjunto de Administração Sistêmica da Secretaria de Estado



de Desenvolvimento Econômico de Mato Grosso, no uso de suas atribuições e prerrogativas legais conferidas pela legislação em vigor,

**RESOLVE:**

**Art. 1º** - Designar as servidoras Genilde Gottardo Makiana, CPF nº 257.156.801-72, matrícula nº 96577, e Leucy de Pinho, CPF nº 106.546.311-15, matrícula nº 0089, na qualidade de titular e suplente, respectivamente, para acompanhar e fiscalizar a execução do Contrato nº 009/2018/SEDEC, celebrado entre o Estado de Mato Grosso, por intermédio da Secretaria de Estado de Desenvolvimento Econômico, e a empresa Lava Jato das Nações Ltda. ME, formalizado através do processo administrativo nº 182620/2018/SEDEC, cujo objeto consiste na prestação de serviços de Lava Jato, a ser utilizado nos veículos oficiais que compõem a frota da Secretaria de Estado de Desenvolvimento Econômico - SEDEC.

**Art. 2º** - A servidora Leucy de Pinho, nomeada como suplente, substituirá a servidora titular no período de férias, licenças e demais ausências desta.

**Art. 3º** - As servidoras designadas por meio desta Portaria têm suas atribuições regulamentadas pela Portaria nº 002, de 14 de janeiro de 2016.

**Art. 4º** - Esta portaria entra em vigor na data da sua publicação, retroagindo seus efeitos ao início da vigência do contrato citado.

Registrada, Publicada, Cumpra-se.

**ELIAS ALVES DE ANDRADE**

Secretário Adjunto de Administração Sistêmica  
Secretaria de Estado de Desenvolvimento Econômico  
(Original assinado)

**PORTARIA Nº 261/2018/SEDEC - DE 24 DE AGOSTO DE 2018.**

Dispõe sobre a substituição do fiscal dos Contratos nº 014/2016, 022/2016 e 006/2017, firmados entre a Secretaria de Estado de Desenvolvimento Econômico e as empresas Vinicius Beloto ME, Ticket Soluções HDFGT S.A. e Prime Consultoria e Assessoria Empresarial Ltda-EPP, respectivamente.

**O SECRETÁRIO ADJUNTO DE ADMINISTRAÇÃO SISTÊMICA DA SECRETARIA DE ESTADO DE DESENVOLVIMENTO ECONÔMICO DE MATO GROSSO**, no uso de suas atribuições e prerrogativas legais conferidas pela legislação em vigor,

**RESOLVE:**

**Art. 1º** - Designar o servidor **Joilson Gregório da Silva**, matrícula nº 278694, na qualidade de fiscal de contrato, para acompanhar e fiscalizar a execução dos **Contratos nº 014/2016, 022/2016 e 006/2017**, celebrado entre o Estado de Mato Grosso, por intermédio da Secretaria de Estado de Desenvolvimento Econômico, e as empresas Vinicius Beloto ME, Ticket Soluções HDFGT S.A. e Prime Consultoria e Assessoria Empresarial Ltda-EPP, cujos objetos são: locação de veículos, gerenciamento e controle de fornecimento de combustíveis e serviços de administração, gerenciamento e controle da manutenção preventiva e corretiva de veículos, respectivamente.

**Art. 2º** - O servidor acima designado substituirá o servidor **Marcelo de Pinho Pinto Junior**, nomeado anteriormente pela Portaria nº 089/2017/SEDEC, de 06 de julho de 2017.

**Art. 3º** - Esta portaria entra em vigor na data da sua publicação, retroagindo os seus efeitos a data de 01/08/2018.

Registra-se, Publica-se, Cumpra-se.

**ELIAS ALVES DE ANDRADE**

Secretário Adjunto de Administração Sistêmica  
Secretaria de Estado de Desenvolvimento Econômico  
(Original assinado)

**SEC****SECRETARIA DE ESTADO DE CULTURA**

**EXTRATO DO 2º TERMO ADITIVO DE PRORROGAÇÃO “DE OFÍCIO” DA VIGÊNCIA DO TERMO DE CONCESSÃO DE AUXÍLIO Nº 040-2017/SEC referente ao Processo nº 389916/2017**

**PARTES:** Secretaria de Estado de Cultura - CNPJ nº 03.507.415/0026-00 e Pedro Caetano Soares Lamar - CPF nº 037.613.611-14.

**OBJETO:** O presente Aditivo tem por objeto a prorrogação “de ofício” da vigência original do TCA passando o término da vigência para **23/01/2019**.

**ASSINATURA:** 23/08/2018

**SIGNATÁRIA:** Gilberto Luiz Canavarros Nasser - Secretário de Estado de Cultura

**EXTRATO DO 2º TERMO ADITIVO DE PRORROGAÇÃO “DE OFÍCIO” DA VIGÊNCIA DO TERMO DE CONCESSÃO DE AUXÍLIO Nº 034-2017/SEC referente ao Processo nº 38742/2017**

**PARTES:** Secretaria de Estado de Cultura - CNPJ nº 03.507.415/0026-00 e Fabrício Alves Pimenta - CPF nº 906.803.751-04.

**OBJETO:** O presente Aditivo tem por objeto a prorrogação “de ofício” da vigência original do TCA passando o término da vigência para **10/10/2018**.

**ASSINATURA:** 23/08/2018

**SIGNATÁRIA:** Gilberto Luiz Canavarros Nasser - Secretário de Estado de Cultura

**EDITAL DE NOTIFICAÇÃO**

Considerando a Portaria n. 045/2018/SEC, publicada no Diário Oficial do dia 26/04/2018, que instituiu Comissão de Tomada de Contas Especial para 2018, com o objetivo de apurar eventuais irregularidades na aplicação de recursos públicos referentes às pendências dos convênios e instrumentos congêneres realizados no âmbito da Secretaria de Estado de Cultura;

Considerando ainda, que a tentativa de notificação do interessado, por Aviso de Recebimento, no endereço constante nos autos, restou infrutífera;

NOTIFICO EXTRAJUDICIALMENTE o Sr. EMERSON BARBOSA MACIEL LEITE, para no prazo de **10 (dez) dias corridos**, contados a partir desta publicação, compareça perante a Comissão de Tomada de Contas Especial, localizada na Secretaria de Estado de Cultura, Av. José Monteiro de Figueiredo, 510, Duque de Caxias, Cuiabá-MT, a fim de manifestar-se sobre as irregularidades apontadas no Relatório emitido quando da análise do **Termo de Concessão de Auxílio n. 025/2011**.

Advirto que, decorrido o prazo sem manifestação, o feito seguirá seu trâmite regular, sendo encaminhado à Controladoria Geral do Estado para parecer e, posteriormente, ao Tribunal de Contas do Estado para o devido julgamento.

Cuiabá, 27 de Agosto de 2018.

**Arnildo Lopes de Souza**

Presidente da Comissão de Tomada de Contas Especial - SEC  
(original assinado)

**EDITAL DE NOTIFICAÇÃO**

Considerando a Portaria n. 045/2018/SEC, publicada no Diário Oficial do dia 26/04/2018, que instituiu Comissão de Tomada de Contas Especial para 2018, com o objetivo de apurar eventuais irregularidades na aplicação de recursos públicos referentes às pendências dos convênios e instrumentos congêneres realizados no âmbito da Secretaria de Estado de Cultura;

Considerando ainda, que a tentativa de notificação do interessado, por Aviso de Recebimento, no endereço constante nos autos, restou infrutífera;

NOTIFICO EXTRAJUDICIALMENTE a **ASSOCIAÇÃO COMPANHIA ARTE VIVA**, para no prazo de **10 (dez) dias corridos**, contados a partir desta publicação, compareça perante a Comissão de Tomada de Contas Especial, localizada na Secretaria de Estado de Cultura, Av. José Monteiro de Figueiredo, 510, Duque de Caxias, Cuiabá-MT, a fim de manifestar-se sobre as irregularidades apontadas no Relatório emitido quando da análise do **Termo de Concessão de Auxílio n. 122/2013**.

Advirto que, decorrido o prazo sem manifestação, o feito seguirá seu trâmite regular, sendo encaminhado à Controladoria Geral do Estado para parecer e, posteriormente, ao Tribunal de Contas do Estado para o devido julgamento.

Cuiabá, 27 de Agosto de 2018.

**Arnildo Lopes de Souza**

Presidente da Comissão de Tomada de Contas Especial - SEC  
(original assinado)

**EDITAL DE NOTIFICAÇÃO**

Considerando a Portaria n. 045/2018/SEC, publicada no Diário Oficial do dia 26/04/2018, que instituiu Comissão de Tomada de Contas Especial para 2018, com o objetivo de apurar eventuais irregularidades na aplicação de recursos públicos referentes às pendências dos convênios e

instrumentos congêneres realizados no âmbito da Secretaria de Estado Cultura;

Considerando ainda, que a tentativa de notificação do interessado, por Aviso de Recebimento, no endereço constante nos autos, restou infrutífera;

NOTIFICO EXTRAJUDICIALMENTE a **FRANCIELE MARTINS MARIANI**, para no prazo de **10 (dez) dias corridos**, contados a partir desta publicação, compareça perante a Comissão de Tomada de Contas Especial, localizada na Secretaria de Estado de Cultura, Av. José Monteiro de Figueiredo, 510, Duque de Caxias, Cuiabá-MT, a fim de manifestar-se sobre as irregularidades apontadas no Relatório emitido quando da análise do **Termo de Concessão de Auxílio n. 212/2010**.

Advirto que, decorrido o prazo sem manifestação, o feito seguirá seu trâmite regular, sendo encaminhado à Controladoria Geral do Estado para parecer e, posteriormente, ao Tribunal de Contas do Estado para o devido julgamento.

Cuiabá, 27 de Agosto de 2018.

**Arnildo Lopes de Souza**

Presidente da Comissão de Tomada de Contas Especial - SEC  
(original assinado)

**PORTARIA N. 141/2018/SEC**

Instaura processo de Tomada de Contas Especial e determina prazo para sua conclusão.

**O SECRETÁRIO DE ESTADO DE CULTURA - SEC**, no uso das atribuições que lhe conferem o art. 71 da Constituição Estadual e, tendo em vista o que dispõe o artigo 13 da Lei Complementar n. 269/2007 e o Regimento Interno do Tribunal de Contas do Estado de Mato Grosso, aprovado pela Resolução n. 014/2007, bem como a Resolução Normativa n. 24/2014 do referido órgão,

**RESOLVE:**

**Art. 1º INSTAURAR** processo de Tomada de Contas Especial do Termo de Concessão de Auxílio n. 183/2010, celebrado entre a **SECRETARIA DE ESTADO DE CULTURA DE MATO GROSSO** e **JORGE LUIZ LIRA DE ARAÚJO**, com a finalidade de apurar possíveis irregularidades na prestação de contas.

**Art. 2º** A Comissão de Tomada de Contas Especial, instituída pela Portaria n. 045/2018/SEC, publicada no Diário Oficial do dia 26/04/2018, pág. 43, que nomeou os membros da Comissão de Tomada de Contas Especial para o exercício de 2018, segue composta pelos servidores Arnildo Lopes Souza, Enndi Uemura, Luiz Gonçalo de Siqueira e Diana S. Magalhães Ribeiro.

**Art. 3º** Durante a condução dos trabalhos a Comissão deverá garantir a ampla defesa e o contraditório, bem como o atendimento à Resolução n. 24/2014 do Egrégio Tribunal de Contas de Mato Grosso;

**Art. 4º** Fica determinado o prazo de 120 (cento e vinte) dias para a conclusão dos trabalhos. Caso necessário, a Comissão deverá solicitar prorrogação ao Secretário de Estado no prazo de 15 dias contados do termo final para a sua conclusão.

**Art. 5º** Esta portaria entra em vigor na data de sua publicação.

Cuiabá, 24 de Agosto de 2018.

**GILBERTO LUIZ CANAVARROS NASSER**

Secretário de Estado de Cultura  
(Original assinada)

**PORTARIA N. 142/2018/SEC**

Instaura processo de Tomada de Contas Especial e determina prazo para sua conclusão.

**O SECRETÁRIO DE ESTADO DE CULTURA - SEC**, no uso das atribuições que lhe conferem o art. 71 da Constituição Estadual e, tendo em vista o que dispõe o artigo 13 da Lei Complementar n. 269/2007 e o Regimento

Interno do Tribunal de Contas do Estado de Mato Grosso, aprovado pela Resolução n. 014/2007, bem como a Resolução Normativa n. 24/2014 do referido órgão,

**RESOLVE:**

**Art. 1º INSTAURAR** processo de Tomada de Contas Especial do **Termo de Concessão de Auxílio Nº 074/2010**, celebrado entre a **Secretaria de Estado de Cultura de Mato Grosso** e **Caetano Ribeiro Santos Filho**, com a finalidade de apurar possíveis irregularidades na prestação de contas.

**Art. 2º** A Comissão de Tomada de Contas Especial, instituída pela Portaria n. 045/2018/SEC, publicada no Diário Oficial do dia 23/04/2018, pág. 43, que nomeou os membros da Comissão de Tomada de Contas Especial para o exercício de 2018, segue composta pelos servidores Arnildo Lopes Souza, Diana S. Magalhães Ribeiro, Enndi Uemura e Luiz Gonçalo de Siqueira.

**Art. 3º** Durante a condução dos trabalhos a Comissão deverá garantir a ampla defesa e o contraditório, bem como o atendimento à Resolução n. 24/2014 do Egrégio Tribunal de Contas de Mato Grosso;

**Art. 4º** Fica determinado o prazo de 120 (cento e vinte) dias para a conclusão dos trabalhos. Caso necessário, a Comissão deverá solicitar prorrogação ao Secretário de Estado no prazo de 15 dias contados do termo final para a sua conclusão.

**Art. 5º** Esta portaria entra em vigor na data de sua publicação.

Cuiabá, 24 de agosto de 2018.

**GILBERTO LUIZ CANAVARROS NASSER**

Secretario de Estado de Cultura  
(original assinada)

**PORTARIA Nº 143/2018/SEC**

Instaura processo de Tomada de Contas Especial e determina prazo para sua conclusão.

**O SECRETÁRIO DE ESTADO DE CULTURA - SEC**, no uso das atribuições que lhe conferem o art. 71 da Constituição Estadual e, tendo em vista o que dispõe o artigo 13 da Lei Complementar n. 269/2007 e o Regimento Interno do Tribunal de Contas do Estado de Mato Grosso, aprovado pela Resolução n. 014/2007, bem como a Resolução Normativa n. 24/2014 do referido órgão,

**RESOLVE:**

**Art. 1º INSTAURAR** processo de Tomada de Contas Especial do **Termo de Concessão de Auxílio Nº 144/2010**, celebrado entre a **Secretaria de Estado de Cultura de Mato Grosso** e **Claudio Diniz Soares Rosa Lino**, com a finalidade de apurar possíveis irregularidades na prestação de contas.

**Art. 2º** A Comissão de Tomada de Contas Especial, instituída pela Portaria n. 045/2018/SEC, publicada no Diário Oficial do dia 23/04/2018, pág. 43, que nomeou os membros da Comissão de Tomada de Contas Especial para o exercício de 2018, segue composta pelos servidores Arnildo Lopes Souza, Diana S. Magalhães Ribeiro, Enndi Uemura e Luiz Gonçalo de Siqueira.

**Art. 3º** Durante a condução dos trabalhos a Comissão deverá garantir a ampla defesa e o contraditório, bem como o atendimento à Resolução n. 24/2014 do Egrégio Tribunal de Contas de Mato Grosso;

**Art. 4º** Fica determinado o prazo de 120 (cento e vinte) dias para a conclusão dos trabalhos. Caso necessário, a Comissão deverá solicitar prorrogação ao Secretário de Estado no prazo de 15 dias contados do termo final para a sua conclusão.

**Art. 5º** Esta portaria entra em vigor na data de sua publicação.

Cuiabá, 24 de agosto de 2018.

**GILBERTO LUIZ CANAVARROS NASSER**

Secretario de Estado de Cultura  
(original assinada)

**SES****SECRETARIA DE ESTADO DE SAÚDE****EXTRATO DA ATA DE REGISTRO DE PREÇOS 018/2018/SES****PROCESSO: Nº 483744/2017/SES****PREGÃO: 026/2018/SES.**

A SECRETARIA DE ESTADO DE SAÚDE torna público o REGISTRO DE PREÇOS das empresas abaixo relacionadas, nas quantidades indicadas abaixo, de acordo com a classificação obtida em cada lote, atendendo as condições, as especificações técnicas e as propostas oferecidas na licitação em epígrafe, regulamentada pelo edital e anexos, independentemente de transcrições, tudo conforme a ATA DE REGISTRO DE PREÇOS disponível na íntegra para consulta na Coordenadoria de Processos de Aquisições e Contratos e no sítio eletrônico desta Secretaria ([www.saude.mt.gov.br](http://www.saude.mt.gov.br)).

**OBJETO:** Registro de Preço para futura e eventual aquisição de medicamentos de forma a atender as unidades descentralizadas da Secretaria de Estado de Saúde de Mato Grosso: CEOPE, CERMAC, LACEN, HEMOCENTRO, SAMU e o HOSPITAL PSQUIÁTRICO ADAUTO BOTELHO, pelo período de 12 meses.

**RAZÃO SOCIAL: MIRANDA E GEORGINI LTDA ME.**

CNPJ: 10.596.721/0001-60

Endereço: Rua Gecy Fonseca - JD Elisa - CEP: 86130-000- BELA VISTA DO PARAISO - PR

Representante: Leonardo Henrique Giorgini

RG:8925.391-8 -GO CPF: 047.158.999-30

E-mail: [leonardo@mghospitalar.com.br](mailto:leonardo@mghospitalar.com.br)**RAZÃO SOCIAL: NACIONAL COMERCIAL HOSPITALAR S.A**

CNPJ: 52.202.744/0001-92

ENDEREÇO: AVENIDA CELSO CHARURI, 7500 JD. MANOEL PENNA CEP:14098-515

CABRERA CPF: 375.428.778-87

REPRESENTANTE: JOSÉ

**RAZÃO SOCIAL: BRIVIA COMÉRCIO DE MÁQUINAS INDUSTRIAIS EIRELLI**

CNPJ: 11.618.579/0001-77

ENDEREÇO: AVENIDA FERNANDO CORREA DA COSTA Nº3010-B CEP: 78.070-200 JARDIM SHANGRI-LA CUIABÁ MT

REPRESENTANTE: RUIDNAN SANTANA SOUZA

E-mail: [BRIVIA.COMERCIO@OUTLOOK.COM](mailto:BRIVIA.COMERCIO@OUTLOOK.COM) BRIVIA.COMERCIO@OUTLOOK.COM**RAZÃO SOCIAL: MEDLAB PRODUTOS PARA LABORATÓRIO LTDA**

CNPJ: 03.201.601/0001-50

Endereço: RUA EDUARDO SANTOS PEREIRA,Nº510-BAIRRO MONTE CASTELO

Representante: CLEONICE POMPERMAIER

RG: 519.778 CPF: 555.145.619-68

E-mail: [LICITACAO@MEDLABMS.COM.BR](mailto:LICITACAO@MEDLABMS.COM.BR)**RAZÃO SOCIAL: OBJETIVA PRODUTOS E SERVIÇOS PARA LABORATÓRIOS LTDA**

CNPJ: 05.895.525/0001-56

Endereço: RUA PRESIDENTE RODRIGUES ALVES,66,QD 16,LT 22 SETOR JARDIM PRESIDENTE, GOIÂNIA, CEP: 74.353-400

Representante: LEANDRO NERY DE OLIVEIRA

CPF: 037.271.131-17

E-mail: [OBJETIVA.LTDA@TERRA.COM.BR](mailto:OBJETIVA.LTDA@TERRA.COM.BR)

LOTE	ESPECIFICAÇÃO	MARCA	UND	QTD	EMPRESA	VALOR UNT.	VALOR TOTAL
01	ABAIXADOR, DE LÍNGUA, ESPÁTULA EM MADEIRA LISA, ISTO É, COM AUSÊNCIA DE FARPAS, DESCARTÁVEL, EXTREMIDADES ARREDONDADAS, FORMATO CONVENCIONAL, RESISTENTE A ESTERILIZAÇÃO, COM 14 CM DE COMPRIMENTO, LARGURA ENTRE 1,4 E 1,5 CM. EMBALAGEM: PACOTE COM 100 UNIDADES, COM DADOS DE IDENTIFICAÇÃO E PROCEDENCIA.	THEOTO	PC	1166	OBJETIVA PRODUTOS E SERVIÇOS PARA LABORATÓRIOS LTDA	3,41	3.976,06
02	AGULHA DESCARTÁVEL 25X07 - AGULHA HIPODÉRMICA, DESCARTÁVEL, ESTÉRIL, SILICONIZADA, CONFECCIONADA EM AÇO INOXIDÁVEL, COM BISEL TRIFACETADO, EMBALADA INDIVIDUALMENTE, COM DADOS DE IDENTIFICAÇÃO E PROCEDÊNCIA, DATA E TIPO DE ESTERILIZAÇÃO E TEMPO DE VALIDADE. CALIBRE 25X07. UNIDADE.	SOLIDOR	UND	17800	MIRANDA E GEORGINI LTDA ME	0,06	R\$ 1.068,00
03	AGULHA DESCARTÁVEL 40X12- AGULHA HIPODÉRMICA, D ESCARTÁVEL, ESTÉRIL, SILICONIZADA, CONFECCIONADA EM AÇO INOXIDÁVEL, COM BISEL TRIFACETADO, EMBALADA INDIVIDUALMENTE, COM DADOS DE IDENTIFICAÇÃO E PROCEDÊNCIA, DATA E TIPO DE ESTERILIZAÇÃO E TEMPO DE VALIDADE. CALIBRE 40X12. UNIDADE.	SOLIDOR	UND	11700	MIRANDA E GEORGINI LTDA ME	0,07	819,00



04	ÁLCOOL ABSOLUTO 99,5%, EMBALADO EM FRASCO CONTENDO 1000 ML, COM DADOS DE IDENTIFICAÇÃO DO PRODUTO, MARCA DO FABRICANTE, DATA DE FABRICAÇÃO E PRAZO DE VALIDADE E REGISTRO NO MINISTÉRIO DA SAÚDE	ITAJA	FR	1080	OBJETIVA PRODUTOS E SERVIÇOS PARA LABORATÓRIOS LTDA	12,00	12.960,00
05	ÁLCOOL ETÍLICO 70% , DESINFETANTE À BASE DE DE ÁLCOOL ETÍLICO A 70%, INDICADO PARA SUPERFÍCIES FIXAS, ANTI-SEPSIA DA PELE EM PROCEDIMENTO DE MÉDICO E BAIXO RISCO, VALIDADE DE 24 MESES, FRASCO COM 1000ML. FRASCO.	FARMAX	FR	6628	MIRANDA E GEORGINI LTDA ME	6,31	41.822,68
07	ALMOTOLIAS BICO RETO - 250 ML - ALMOTOLIA PLÁSTICA, TRANSPARENTE, PROTETOR ACOPLADO AO BICO RETO E TAMPA E ROSCA. CAPACIDADE DE 250 ML. EMBALAGEM COM DADOS DE IDENTIFICAÇÃO E PROCEDÊNCIA. UNIDADE.	JP	UND	280	OBJETIVA PRODUTOS E SERVIÇOS PARA LABORATÓRIOS LTDA	2,50	700,00
08	ALMOTOLIA BICO RETO 250ML - ALMOTOLIA PLÁSTICA, DE COR ÂMBAR/MARROM, PROTETOR ACOPLADO AO BICO RETO E TAMPA E ROSCA. CAPACIDADE DE 250ML, COM DADOS DE IDENTIFICAÇÃO E PROCEDÊNCIA. UNIDADE.	JP	UND	196	OBJETIVA PRODUTOS E SERVIÇOS PARA LABORATÓRIOS LTDA	2,50	490,00
11	CAIXA COLETORA PARA MATERIAIS PERFUROCORANTES RESISTENTE A PERFURAÇÕES COM REVESTIMENTO IMPERMEABILIZANTE, CONTENDO FUNDO RÍGIDO DE PROTEÇÃO EXTRA CONTA PERFURAÇÕES, CINTA INTERNA E BANDEJA COLETORA DE RESÍDUOS LÍQUIDOS. A CAIXA DEVERÁ SER DE COR AMARELA E CONTER SIMBOLOGIA DE ACORDO COM A CODIFICAÇÃO INTERNACIONAL (RISCO BIOLÓGICO - MATERIAL CONTAMINADO), CAPACIDADE PARA 13 LITROS. DE ACORDO COM AS NORMAS DA ABNT.	FLEXPEL	UND	3050	OBJETIVA PRODUTOS E SERVIÇOS PARA LABORATÓRIOS LTDA	7,49	22.844,50
12	CÂNULA ENDOTRAQUEAL COM CUFF Nº.04 - CÂNULA ENDOTRAQUEAL DE MAGGIL ESTÉRIL, CONFECCIONADA EM PVC ATÓXICO, COM FAIXA RADIOPACA EM SUA EXTENSÃO, COM EXTREMIDADE ATRAUMÁTICA CONTENDO CUFF INSULFLÁVEL DE ALTO VOLUME E BAIXA PRESSÃO, LIGADA AO BALÃO DE CONTROLE QUE DEVE POSSUIR VÁLVULA PARA GUARNIÇÃO DE SERINGA LUER E LUER LOCK, CONSTANDO EXTERNAMENTE A GRADUAÇÃO, NUMERAÇÃO(DI E CH) E A MARCA. EMBALADA INDIVIDUALMENTE EM PAPEL GRAU CIRÚRGICO, COM FACE EM POLIPROPILENO, COM ABERTURA EM PÉTALA. DIÂMETRO 4,0MM, COM DADOS DE IDENTIFICAÇÃO E PROCEDÊNCIA, DATA E TIPO DE ESTERILIZAÇÃO E TEMPO DE VALIDADE. UNIDADE.	VITAL GOLD	UND	5	OBJETIVA PRODUTOS E SERVIÇOS PARA LABORATÓRIOS LTDA	8,00	40,00

13	CÂNULA ENDOTRAQUEAL COM CUFF Nº.4,5 - CÂNULA ENDOTRAQUEAL DE MAGGIL ESTÉRIL, CONFECCIONADA EM PVC ATÓXICO, COM FAIXA RADIOPACA EM SUA EXTENSÃO, COM EXTREMIDADE ATRAUMÁTICA CONTENDO CUFF INSULFLÁVEL DE ALTO VOLUME E BAIXA PRESSÃO, LIGADA AO BALÃO DE CONTROLE QUE DEVE POSSUIR VÁLVULA PARA GUARNIÇÃO DE SERINGA LUER E LUER LOCK, CONSTANDO EXTERNAMENTE A GRADUAÇÃO, NUMERAÇÃO(DI E CH) E A MARCA. EMBALADA INDIVIDUALMENTE EM PAPEL GRAU CIRÚRGICO, COM FACE EM POLIPROPILENO, COM ABERTURA EM PÉTALA. DIÂMETRO 4,5MM, COM DADOS DE IDENTIFICAÇÃO E PROCEDÊNCIA, DATA E TIPO DE ESTERILIZAÇÃO E TEMPO DE VALIDADE. UNIDADE.	VITAL GOLD	UND	5	OBJETIVA PRODUTOS E SERVIÇOS PARA LABORATÓRIOS LTDA	8,00	40,00
14	CÂNULA ENDOTRAQUEAL COM CUFF Nº.5,0 - CÂNULA ENDOTRAQUEAL DE MAGGIL ESTÉRIL, CONFECCIONADA EM PVC ATÓXICO, COM FAIXA RADIOPACA EM SUA EXTENSÃO, COM EXTREMIDADE ATRAUMÁTICA CONTENDO CUFF INSULFLÁVEL DE ALTO VOLUME E BAIXA PRESSÃO, LIGADA AO BALÃO DE CONTROLE QUE DEVE POSSUIR VÁLVULA PARA GUARNIÇÃO DE SERINGA LUER E LUER LOCK, CONSTANDO EXTERNAMENTE A GRADUAÇÃO, NUMERAÇÃO(DI E CH) E A MARCA. EMBALADA INDIVIDUALMENTE EM PAPEL GRAU CIRÚRGICO, COM FACE EM POLIPROPILENO, COM ABERTURA EM PÉTALA. DIÂMETRO 5,0MM, COM DADOS DE IDENTIFICAÇÃO E PROCEDÊNCIA, DATA E TIPO DE ESTERILIZAÇÃO E TEMPO DE VALIDADE. UNIDADE.	VITAL GOLD	UND	5	OBJETIVA PRODUTOS E SERVIÇOS PARA LABORATÓRIOS LTDA	8,00	40,00
15	CÂNULA ENDOTRAQUEAL COM CUFF Nº.5,5 - CÂNULA ENDOTRAQUEAL DE MAGGIL ESTÉRIL, CONFECCIONADA EM PVC ATÓXICO, COM FAIXA RADIOPACA EM SUA EXTENSÃO, COM EXTREMIDADE ATRAUMÁTICA CONTENDO CUFF INSULFLÁVEL DE ALTO VOLUME E BAIXA PRESSÃO, LIGADA AO BALÃO DE CONTROLE QUE DEVE POSSUIR VÁLVULA PARA GUARNIÇÃO DE SERINGA LUER E LUER LOCK, CONSTANDO EXTERNAMENTE A GRADUAÇÃO, NUMERAÇÃO(DI E CH) E A MARCA. EMBALADA INDIVIDUALMENTE EM PAPEL GRAU CIRÚRGICO, COM FACE EM POLIPROPILENO, COM ABERTURA EM PÉTALA. DIÂMETRO 5,5MM, COM DADOS DE IDENTIFICAÇÃO E PROCEDÊNCIA, DATA E TIPO DE ESTERILIZAÇÃO E TEMPO DE VALIDADE. UNIDADE.	VITAL GOLD	UND	45	OBJETIVA PRODUTOS E SERVIÇOS PARA LABORATÓRIOS LTDA	8,00	360,00

16	CÂNULA ENDOTRAQUEAL COM CUFF Nº.06 - CÂNULA ENDOTRAQUEAL DE MAGGIL ESTÉRIL, CONFECCIONADA EM PVC ATÓXICO, COM FAIXA RADIOPACA EM SUA EXTENSÃO, COM EXTREMIDADE ATRAUMÁTICA CONTENDO CUFF INSUFLÁVEL DE ALTO VOLUME E BAIXA PRESSÃO, LIGADA AO BALÃO DE CONTROLE QUE DEVE POSSUIR VÁLVULA PARA GUARNIÇÃO DE SERINGA LUER E LUER LOCK, CONSTANDO EXTERNAMENTE A GRADUAÇÃO, NUMERAÇÃO(DI E CH) E A MARCA. EMBALADA INDIVIDUALMENTE EM PAPEL GRAU CIRÚRGICO, COM FACE EM POLIPROPILENO, COM ABERTURA EM PÉTALA. DIÂMETRO 6,0MM, COM DADOS DE IDENTIFICAÇÃO E PROCEDÊNCIA, DATA E TIPO DE ESTERILIZAÇÃO E TEMPO DE VALIDADE. UNIDADE.	VITAL GOLD	UND	45	OBJETIVA PRODUTOS E SERVIÇOS PARA LABORATÓRIOS LTDA	5,28	237,60
17	CÂNULA DE GUEDEL Nº. 02, CONFECCIONADA EM PVC, TRANSPARENTE, SEM REBARBAS, COM FENESTRA PERMITINDO PASSAGEM DE SONDA DE ASPIRAÇÃO, COM DADOS DE IDENTIFICÇÃO E PROCEDÊNCIA, DATA E TIPO DE ESTERILIZAÇÃO E TEMPO DE VALIDADE.	ADVANTIVE	UND	35	OBJETIVA PRODUTOS E SERVIÇOS PARA LABORATÓRIOS LTDA	3,23	113,05
18	CÂNULA DE GUEDEL Nº. 03, CONFECCIONADA EM PVC, TRANSPARENTE, SEM REBARBAS, COM FENESTRA PERMITINDO PASSAGEM DE SONDA DE ASPIRAÇÃO, COM DADOS DE IDENTIFICÇÃO E PROCEDÊNCIA, DATA E TIPO DE ESTERILIZAÇÃO E TEMPO DE VALIDADE. UNIDADE.	ADVANTIVE	UND	45	OBJETIVA PRODUTOS E SERVIÇOS PARA LABORATÓRIOS LTDA	3,18	143,10
19	CÂNULA DE GUEDEL Nº. 04, CONFECCIONADA EM PVC, TRANSPARENTE, SEM REBARBAS, COM FENESTRA PERMITINDO PASSAGEM DE SONDA DE ASPIRAÇÃO, COM DADOS DE IDENTIFICÇÃO E PROCEDÊNCIA, DATA E TIPO DE ESTERILIZAÇÃO E TEMPO DE VALIDADE. UNIDADE.	ADVANTIVE	UND	70	OBJETIVA PRODUTOS E SERVIÇOS PARA LABORATÓRIOS LTDA	3,30	231,00
20	CÂNULA DE GUEDEL Nº. 05, CONFECCIONADA EM PVC, TRANSPARENTE, SEM REBARBAS, COM FENESTRA PERMITINDO PASSAGEM DE SONDA DE ASPIRAÇÃO, COM DADOS DE IDENTIFICÇÃO E PROCEDÊNCIA, DATA E TIPO DE ESTERILIZAÇÃO E TEMPO DE VALIDADE. UNIDADE.	ADVANTIVE	UND	65	OBJETIVA PRODUTOS E SERVIÇOS PARA LABORATÓRIOS LTDA	2,40	156,00
25	COMPRESSA DE GAZE HIDROFILIZADA, TAMANHO 7,5X7,5CM - NÃO ESTÉRIL, CONFECCIONADA EM FIOS DE ALGODÃO PURIFICADO, ISENTA DE AMIDO, COM ESTRUTURA DE 13 FIOS POR CM², SEM FALHAS OU FIAPOS, APRESENTANDO 08 DOBRAS UNIFORMES, EMBALADAS EM PACOTE PLÁSTICO COM 500 UNIDADES, COM DADOS DE IDENTIFICAÇÃO, PROCEDÊNCIA E VALIDADE. PACOTE.	AMERICA	PC	2382	MIRANDA E GEORGINI LTDA ME	17,20	40.970,40



26	COMPRESSA DE GAZE HIDROFILIZADA, TAMANHO 7,5X7,5CM - ESTÉRIL, CONFECCIONADA EM FIOS DE ALGODÃO PURIFICADO, ISENTA DE AMIDO, COM ESTRUTURA DE 13 FIOS POR CM², SEM FALHAS OU FIAPOS, APRESENTANDO 08 DOBRAS UNIFORMES, EMBALADAS EM ENVELOPES PAPEL GRAU CIRÚRGICO COM 10 UNIDADES, COM FACE EM POLIPROPILENO, COM ABERTURA EM PÉTALAS, COM DADOS DE IDENTIFICAÇÃO, PROCEDÊNCIA, DATA E TIPO DE ESTERILIZAÇÃO E TEMPO DE VALIDADE. PACOTE.	ANDREONI	PC	15000	OBJETIVA PRODUTOS E SERVIÇOS PARA LABORATÓRIOS LTDA	0,62	9.300,00
27	COMPRESSA DE GAZE HIDROFILIZADA, NÃO ESTÉRIL, TAMANHO 45 X 50 CM, CONFECCIONADA EM FIOS DE ALGODÃO PURIFICADO, ISENTA DE AMIDO, COM ESTRUTURA DE 13 FIO POR CM², SEM FALHAS OU FIAPOS, APRESENTANDO 08 DOBRAS UNIFORMES, EMBALADAS EM PACOTE PLÁSTICO, COM DADOS DE IDENTIFICAÇÃO, PROCEDÊNCIA E VALIDADE. UNIDADE.	AMERICA	UND	240	MIRANDA E GEORGINI LTDA ME	1,00	240,00
30	ELETRODO PARA ECG, ADULTO, DESCARTÁVEL, COM ADESIVO PLÁSTICO NÃO POROSO, COM BOA ADERÊNCIA, CONDUTOR, ESPUMA SEM LÁTEX, ANTIALERGÊNICO, COM GEL CONSISTENTE, EMBALDO CONFORME PRAXES DO FABRICANTE, CONTENDO DADOS DE IDENTIFICAÇÃO E PROCEDÊNCIA, CAIXA.	MAXICOR	PC	3000	OBJETIVA PRODUTOS E SERVIÇOS PARA LABORATÓRIOS LTDA	17,99	53.970,00
31	EQUIPO PARA SORO MACROGOTAS - EQUIPO PARA INFUSÃO VENOSA DE DROGAS, TRANSPARENTE, DESCARTÁVEL, ESTÉRIL, CONFECCIONADO EM PVC ATÓXICO FLEXÍVEL, CONTENDO CONECTOR (COM TAMPA PROTETORA), COM PONTA PERFURANTE BISELADA ADAPTÁVEL A FRASCO DE VIDRO OU AMPOLA PLÁSTICA, COM RESPIRO E FILTRO; CÂMARA RÍGIDA COM CONTA GOTAS, EM PVC ATÓXICO FLEXÍVEL DE ALTA PRECISÃO (20 GOTAS = 1ML); TUBO CONECTOR VINÍLICO DE 1,20 M DE EXTENSÃO, COM PINÇA ROLETE DE ALTA PRECISÃO, INJETOR LATERAL COM BORRACHA CICATRIZANTE PARA ADMINISTRAÇÃO DE MEDICAMENTOS E CONECTOR TIPO LUER MACHO (UNIVERSAL) COM TAMPA. EMBALADO INDIVIDUALMENTE EM PAPEL GRAU CIRÚRGICO, COM FACE EM POLIPROPILENO, COM ABERTURA EM PÉTALA. CONSTANDO EXTERNAMENTE DATA DE FABRICAÇÃO E ESTERILIZAÇÃO, PROCEDÊNCIA E PRAZO DE VALIDADE. UNIDADE.	TKL	UND	18650	OBJETIVA PRODUTOS E SERVIÇOS PARA LABORATÓRIOS LTDA	1,82	33.943,00
33	FITA ADESIVA PARA AUTOCLAVE, MEDINDO 19MM X30M, CONSTITUÍDA DE DORSO DE PAPEL CREPADO TRATADO, COM IMPRESSÃO DE SINALIZADOR VISUAL COM ALTERAÇÃO DE COR APÓS EXPOSIÇÃO A ALTA TEMPERATURA DA AUTOCLAVE, ENROLADA DE FORMA CONTÍNUA EM ANEL DE PAPELÃO. EMBALAGEM CONSTANDO DADOS DE IDENTIFICAÇÃO DO PRODUTO, MARCA DO FABRICANTE, DATA DE FABRICAÇÃO E PRAZO DE VALIDADE. UNIDADE.	CIEX	UND	944	MIRANDA E GEORGINI LTDA ME	2,60	2.454,40

34	FITA CREPE 16MMX50M - FITA ADESIVA HOSPITALAR, CONFECCIONADA EM PAPEL CREPADO, TRATADA, BRANCA, MEDINDO 16MM X 50M. ENROLADA EM FORMA CONTÍNUA EM ANEL DE PAPELÃO. CONSTAR IDENTIFICAÇÃO PROCEDÊNCIA E DATA DE VALIDADE. UNIDADE.	CIEX	UND	2087	MIRANDA E GEORGINI LTDA ME	2,10	4.382,70
35	FITAS GLICEMICAS COMPATÍVEIS PARA APARELHO ACCU-CHECK ADVANTAGE: TIRA REAGENTE DE PARA VERIFICAÇÃO DE GLICEMIA; TIRA COM CURVA LATERAL E CAPILARIDADE PARA MAIOR FACILIDADE NA APLICAÇÃO DA AMOSTRA SANGUÍNEA, ACONDICIONADA EM FRASCO ÂMBAR CONTENDO DADOS DE IDENTIFICAÇÃO, PROCEDÊNCIA, LOTE, DATA DE FABRICAÇÃO E PRAZO DE VALIDADE. CAIXA COM FRASCO CONTENDO 50 UNIDADES. CAIXA.	BIOLAND	CX	478	MIRANDA E GEORGINI LTDA ME	44,00	21.032,00
36	FITA HIPOALERGICA, MICROPORE BRANCO, SUAVE PARA A PELE POROSA; DIMENSÕES: 5 CM X 10M. ROLO.	CIEX	UND	230	MIRANDA E GEORGINI LTDA ME	3,30	759,00
39	GAZE TIPO QUEIJO 91X91CM - ATADURA DE GAZE HIDRÓFILA 13 FIOS POR M2 ,COM 08 DOBRAS, MEDINDO 91CM DE LARGURA X 91METROS DE COMPRIMENTO UTILIZADO PARA ABSORÇÃO DE SANGUE E SECREÇÕES LÍQUIDAS EM CIRÚRGIAS OU NA CONFEÇÃO DE GAZES VASELIZADOS OU FURACINADOS, DISSECTORES E TORUNDAS. CONFECCIONADA EM ALGODÃO ALTAMENTE ABSORVENTE, MACIO E ISENTO DE IMPUREZAS. EMBALADO DE ACORDO COM AS PRAXES DO FABRICANTE, CONTENDO DADOS DE IDENTIFICAÇÃO E PROCEDÊNCIA. ROLO.	ERIMAX	RL	1648	MIRANDA E GEORGINI LTDA ME	30,00	49.440,00
42	INDICADOR BIOLÓGICO PARA VAPOR DO TIPO AUTOCONTIDO COM TEMPO DE RESPOSTA FINAL NEGATIVA EM 3 HORAS POR METODO FLUORESCENCIA. CAIXA COM 50 AMPOLAS. CAIXA.	TERRAGENE	CX	480	NACIONAL COMERCIAL HOSPITALAR	840,00	403.200,00
48	LUVA CIRÚRGICA Nº 6,5 CONFECCIONADA EM LÁTEX, ESTERILIZADA A RAIOS GAMA COBALTO 60, FORMATO ANATÔMICO, FLEXIBILIDADE, RESISTÊNCIA E SENSIBILIDADE ADEQUADAS A SUA FINALIDADE, PUNHO REFORÇADO NA BORDA, LUBRIFICADA COM PÓ BIOABSORVÍVEL PELO ORGANISMO, EM ENVELOPE CONTENDO 1 PAR, SELADO A QUENTE NOS QUATROS LADOS, SENDO QUE NO LADO SUPERIOR DEVE POSSUIR ABAS QUE PERMITAM ABERTURA ASEPTICA DO MATERIAL, CONSTANDO OS DADOS DE IDENTIFICAÇÃO, PROCEDÊNCIA, DATA DE FABRICAÇÃO/ESTERILIZAÇÃO, PRAZO VALIDADE, NR DE LOTE E REGISTRO DO MINISTÉRIO DA SAÚDE. PAR	LIFE	PR	790	MIRANDA E GEORGINI LTDA ME	0,95	750,50

49	LUVA CIRÚRGICA Nº 7,0 - LUVA CIRÚRGICA ESTÉRIL, DESCARTÁVEL, CONFECCIONADA EM LÁTEX NATURAL, FORMATO ANATÔMICO, TEXTURA HOMOGÊNEA, ALTA SENSIBILIDADE AO TATO, BOA ELASTICIDADE, TALCADA, EMBALADAS EM ENVELOPE ESPECIALMENTE DESENVOLVIDO PARA MANTER A ESTERILIDADE DO PRODUTO, COMPOSTA DE EMBALAGEM INTERNA DE PAPEL CREPE, COM DOBRAS TRANSVERSAIS QUE PERMITAM A TRANSFERÊNCIA ASSÉPTICA MAIS SEGURA E ENVELOPE EXTERNO EM PAPEL GRAU CIRÚRGICO, DESCARTÁVEL E ESTERILIZADA POR RAIOS GAMA COBALTO 60, TAMANHO Nº 7,0. EMBALAGEM CONTENDO IDENTIFICAÇÃO E PROCEDÊNCIA DATA DE FABRICAÇÃO E VALIDADE. PAR.	LIFE	PR	4460	MIRANDA E GEORGINI LTDA ME	0,95	4.237,00
50	LUVA CIRÚRGICA Nº 7,5 - LUVA CIRÚRGICA ESTÉRIL, DESCARTÁVEL, CONFECCIONADA EM LÁTEX NATURAL, FORMATO ANATÔMICO, TEXTURA HOMOGÊNEA, ALTA SENSIBILIDADE AO TATO, BOA ELASTICIDADE, TALCADA, EMBALADAS EM ENVELOPE ESPECIALMENTE DESENVOLVIDO PARA MANTER A ESTERILIDADE DO PRODUTO, COMPOSTA DE EMBALAGEM INTERNA DE PAPEL CREPE, COM DOBRAS TRANSVERSAIS QUE PERMITAM A TRANSFERÊNCIA ASSÉPTICA MAIS SEGURA E ENVELOPE EXTERNO EM PAPEL GRAU CIRÚRGICO, DESCARTÁVEL E ESTERILIZADA POR RAIOS GAMA COBALTO 60, TAMANHO Nº 7,5. EMBALAGEM CONTENDO IDENTIFICAÇÃO E PROCEDÊNCIA DATA DE FABRICAÇÃO E VALIDADE. PAR.	LIFE	PR	5520	MIRANDA E GEORGINI LTDA ME	0,95	5.244,00
51	LUVA CIRÚRGICA Nº 8,0 - LUVA CIRÚRGICA ESTÉRIL, DESCARTÁVEL, CONFECCIONADA EM LÁTEX NATURAL, FORMATO ANATÔMICO, TEXTURA HOMOGÊNEA, ALTA SENSIBILIDADE AO TATO, BOA ELASTICIDADE, TALCADA, EMBALADAS EM ENVELOPE ESPECIALMENTE DESENVOLVIDO PARA MANTER A ESTERILIDADE DO PRODUTO, COMPOSTA DE EMBALAGEM INTERNA DE PAPEL CREPE, COM DOBRAS TRANSVERSAIS QUE PERMITAM A TRANSFERÊNCIA ASSÉPTICA MAIS SEGURA E ENVELOPE EXTERNO EM PAPEL GRAU CIRÚRGICO, DESCARTÁVEL E ESTERILIZADA POR RAIOS GAMA COBALTO 60, TAMANHO Nº 8,0. EMBALAGEM CONTENDO IDENTIFICAÇÃO E PROCEDÊNCIA DATA DE FABRICAÇÃO E VALIDADE. PAR.	LIFE	PR	1000	MIRANDA E GEORGINI LTDA ME	0,95	950,00



53	LUVA DE PROCEDIMENTO SEM TALCO TAMANHO MÉDIO, CONFECCIONADA EM LÁTEX NATURAL E POLIURETANO, NÃO ESTÉRIL, AMBIDESTRA, ANTIDERRAPANTE, LUBRIFICADA COM SUBSTANCIAS ABSORVÍVEIS PELO ORGANISMO, ALTA SENSIBILIDADE TÁTIL, FORMATO ANATÔMICO, PUNHO LONGO COM BAINHA, TEXTURA UNIFORME SEM FALHAS. CONSTANDO EXTERNAMENTE OS DADOS DE IDENTIFICAÇÃO, PROCEDÊNCIA, LOTE, DATA DE FABRICAÇÃO E VALIDADE. CAIXA.	NUGARD	CX	79.000	NACIONAL COMERCIAL HOSPITALAR	18,00	1.422.000,00
54	LUVA DE PROCEDIMENTO SEM TALCO TAMANHO P - LUVA PARA PROCEDIMENTO CONFECCIONADA EM LÁTEX NATURAL E POLIURETANO, NÃO ESTÉRIL, AMBIDESTRA, ANTIDERRAPANTE, LUBRIFICADA COM SUBSTÂNCIAS ABSORVÍVEIS PELO ORGANISMO, ALTA SENSIBILIDADE TÁTIL, FORMATO ANATÔMICO, PUNHO LONGO COM BAINHA, TEXTURA UNIFORME SEM FALHAS. CONSTANDO EXTERNAMENTE OS DADOS DE IDENTIFICAÇÃO, PROCEDÊNCIA, LOTE, DATA DE FABRICAÇÃO E VALIDADE. CAIXA.	NUGARD	CX	117.000	NACIONAL COMERCIAL HOSPITALAR	18,00	2.106.000,00
56	MÁSCARA PARA PROTEÇÃO CONTRA TUBERCULOSE - MÁSCARA PARA PROTEÇÃO CONTRA O BACILO DA TUBERCULOSE, RESPIRADOR N95, DOBRÁVEL, CONSTITUÍDA DE FILTRO MECÂNICO DE NÃO TECIDO (TNT) COMPOSTO DE FIBRAS SINTÉTICAS SOBREPOSTAS ALEATÓRIAMENTE, O RESPIRADOR É FABRICADO EM PEÇA ÚNICA, COM CAMADA FILTRANTE TRATADA ELETROSTATICAMENTE E PROTEGIDA EXTERNAMENTE POR CAMADA DE TNT, SUAS PARTES INCORPORADASPOR SISTEMA DE SOLDAGEM ELETRONICA E CLIP NASAL POSSIBILITA O AJUSTE A FACE MANTENDO A VEDAÇÃO DO RESPIRADOR, A FIXAÇÃO DE DUPLO ELÁSTICO EM PRESILHA PLÁSTICA, PERMITE A CORRETA COLOCAÇÃO E AJUSTE DA SELAGEM DO RESPIRADOR, O RESPIRADOR N95 CONTA COM UMA CAMADA DE SPUMBONDED DE CONFORTO PARA PROTEÇÃO DA PELE, INDICADO PARA PROTEÇÃO DAS VIAS RESPIRATÓRIAS EM AMBIENTES HOSPITALARES CONTRA A PRESENÇA DE AERODISPERSÓIDES E BACILOS DA TUBERCULOSE, APLICANDO AINDA CONTRA FUMO, NÉVOAS E POEIRA TÓXICAS COMO FIBRA DE VIDRO, PÓ DE CARVÃO, CHUMBO, FERRO, SÍLICA, ALUMÍNIO E CONTRA POEIRAS TÓXICAS. EMBALAGEM ADEQUADA CONSTANDO EXTERNAMENTE DADOS DE IDENTIFICAÇÃO, PROCEDÊNCIA, PRAZO DE VALIDADE E ATENDER À LEGISLAÇÃO SANITÁRIA VIGENTE E PERTINENTE AO PRODUTO. UNIDADE.	DESCARPACK	UND	1940	MIRANDA E GEORGINI LTDA ME	2,00	3.880,00

57	MÁSCARA CIRÚRGICA DESCARTÁVEL SIMPLES GRAMATURA DE 30G/M <sup>2</sup> , CONFORTÁVEL ANATOMICAMENTE, CONFECCIONADO À BASE DE FIBRAS DE POLIPROPILENO (NÃO TECIDO), COM TRÊS PREGAS HORIZONTAIS, CONSTITUÍDA POR TRÊS CAMADAS DE FIBRA SINTÉTICA REPELENTE A LÍQUIDOS DE DENSIDADE E POROSIDADE CAPAZES DE ATUAR COMO BARREIRA À MICROORGANISMOS, FUNÇÃO REFORÇADA DE ATÉ APROXIMADAMENTE 5 MÍCRONS, CONTRA PARTÍCULAS, MANTENDO ALTO NÍVEL DE RESPIRABILIDADE. DOTADA DE CLIPE NASAL DE ALUMÍNIO TEMPERADO ANTIALÉRGICO, INODORO, ATÓXICO E ULTRA LEVE, COM RESISTÊNCIA ADEQUADA PARA SUA FINALIDADE, LIVRE DE MICROPARTÍCULAS E FIAPOS DE EMENDAS, MANCHAS, FUROS OU QUALQUER DEFEITO PREJUDICIAL AO USO. AS BORDAS DE TIRAS DEVEM SER FIXADAS COM SISTEMA DE SOLDAGEM ULTRA-SÔNICA OU SIMILAR. FILTRO COMPOSTO DE POLIPROPILENO, BEM COMO AS CAMADAS INTERNA E EXTERNA. EMBALAGEM EXTERNA COSTANDO EXTERNAMENTE OS DADOS DE IDENTIFICAÇÃO E PROCEDÊNCIA, COM REGISTRO NO ÓRGÃO COMPETENTE. APRESENTAÇÃO: UNIDADE.	LABOR	UND	7.840	OBJETIVA PRODUTOS E SERVIÇOS PARA LABORATÓRIOS LTDA	0,12	940,80
60	PAPEL CREPADO, 100% CELULOSE, FOLHA 40 X 40 CM, GRAMATURA MÍNIMA 60G/M <sup>2</sup> , BIODEGRADÁVEL, ATÓXICO, HIDROREPELENTE, MALEÁVEL, RESISTENTE A RUPTURA, RASGO E ESTOURA, ISENTO DE FUROS E NUTRIENTES, QUE OFEREÇA BARREIRA MICROBIOLÓGICA EFICAZ. UNIDADE	POLAR	UND	9700	OBJETIVA PRODUTOS E SERVIÇOS PARA LABORATÓRIOS LTDA	0,49	4.753,00
62	PAPEL CREPADO, 100% CELULOSE, 60CM X 60CM, GRAMATURA MÍNIMA 60G/M <sup>2</sup> , BIODEGRADÁVEL, ATÓXICO, HIDROREPELENTE, MALEÁVEL, RESISTENTE A RUPTURA, RASGO E ESTOURO, ISENTO DE FUROS E NURIENTES, QUE OFEREÇA BARREIRA MICROBIOLÓGICA EFICAZ. EMBALAGEM CONTANDO DADOS DE IDENTIFICAÇÃO E PROCEDÊNCIA, DATA DE FABRICAÇÃO E VALIDADE. UNIDADE.	POLAR	UND	7200	OBJETIVA PRODUTOS E SERVIÇOS PARA LABORATÓRIOS LTDA	4,35	31.320,00
63	PAPEL GRAU CIRÚRGICO, MEDINDO 25CM X 100M, EMBALAGEM CONSTITUÍDA DE PAPEL GRAU CIRÚRGICO POLIÉSTER X POLIPROPILENOCOM IMPRESSÃO DO FABRICANTE E INDICADORES QUÍMICOS, PARA ESTERILIZAÇÃO A VAPOR E ÓXIDO DE ETILENO. EMBALAGEM COM GARANTIA CONTRA BARREIRA MICOBIOLOGICA E CONTROLE DE POROSIDADE, GRAMATURA DO PAPEL CIRÚRGICO DE 60 A 80 G/M <sup>2</sup> E FILME PLÁSTICO LAMINADO DE NO MÍNMO 54 G/M <sup>2</sup> . COM DADOS DE IDENTIFICAÇÃO DO PRODUTO, MARCA DO FABRICANTE E DATA DE VALIDADE. UNIDADE DE APRESENTAÇÃO: BOBINA	POLLITEX	BB	40	MIRANDA E GEORGINI LTDA ME	95,00	3.800,00

65	PILHA ALCALINA 1,5V, TAMANHO MÉDIO (C) FORMATO CILÍNDRICO, EMBALAGEM DE PAPELÃO COM PLÁSTICO DE PROTEÇÃO, COM IDENTIFICAÇÃO DO PRODUTO, MARCA DO FABRICANTE, DATA DE FABRICAÇÃO E PRAZO DE VALIDADE. CARTELA COM 2 UNIDADES.	ELGIN	CT	200	BRIVIA COMÉRCIO DE MÁQUINAS INDUSTRIAIS	11,78	2.356,00
67	PILHA ALCALINA, TAMANHO PEQUENA (AAA), FORMATO CILÍNDRICO, TIPO PALITO, EMBALAGEM DE PAPELÃO COM PLÁSTICO DE PROTEÇÃO, COM IDENTIFICAÇÃO DO PRODUTO, MARCA DO FABRICANTE, DATA DE FABRICAÇÃO E PRAZO DE VALIDADE. UNIDADE DE FORNECIMENTO: CARTELA COM 2 UNIDADES.	ELGIN	CT	1370	BRIVIA COMÉRCIO DE MÁQUINAS INDUSTRIAIS	3,10	4.247,00
68	SCALP PARA PUNÇÃO VENOSA, COM BORBOLETA E AGULHA, ESTERIL, DESCARTÁVEL, N. 21. EMBALAGEM INDIVIDUAL, EM PAPEL GRAU CIRURGICO E/OU FILME TERMOPLÁSTICO, ABERTURA EM PÉTALA. NA EMBALAGEM DEVERA ESTAR IMPRESSO DADOS DE IDENTIFICAÇÃO, PROCEDÊNCIA, DATA DE FABRICAÇÃO, TIPO DE ESTERILIZAÇÃO, PRAZO DE VALIDADE E REGISTRO NO MINISTÉRIO DA SAÚDE. UNIDADE.	FARMATEX	UND	4010	MIRANDA E GEORGINI LTDA ME	0,25	1.002,50
69	SCALPE PARA PUNÇÃO VENOSA, COM BORBOLETA E AGULHA, ESTERIL, DESCARTÁVEL, N. 23. EMBALAGEM INDIVIDUAL, EM PAPEL GRAU CIRURGICO E/OU FILME TERMOPLÁSTICO, ABERTURA EM PÉTALA. NA EMBALAGEM DEVERA ESTAR IMPRESSO DADOS DE IDENTIFICAÇÃO, PROCEDÊNCIA, DATA DE FABRICAÇÃO, TIPO DE ESTERILIZAÇÃO, PRAZO DE VALIDADE E REGISTRO NO MINISTÉRIO DA SAÚDE.	FARMATEX	UND	3210	MIRANDA E GEORGINI LTDA ME	0,25	802,50
70	SCALPE PARA PUNÇÃO VENOSA, COM BORBOLETA E AGULHA, ESTERIL, DESCARTÁVEL, N. 25. EMBALAGEM INDIVIDUAL, EM PAPEL GRAU CIRURGICO E/OU FILME TERMOPLÁSTICO, ABERTURA EM PÉTALA. NA EMBALAGEM DEVERA ESTAR IMPRESSO DADOS DE IDENTIFICAÇÃO, PROCEDÊNCIA, DATA DE FABRICAÇÃO, TIPO DE ESTERILIZAÇÃO, PRAZO DE VALIDADE E REGISTRO NO MINISTÉRIO DA SAÚDE.	FARMATEX	UND	640	MIRANDA E GEORGINI LTDA ME	0,25	160,00
71	SERINGA DESCARTÁVEL CAPACIDADE PARA 01 ML, SEM AGULHA - SERINGA ESTÉRIL, DESCARTÁVEL, CONFECCIONADA EM POLIPROPILENO, TRANSLÚCIDO, ATÓXICO, COM GRADUAÇÃO MILIMETRADA, ENUMERADA A CADA 100U.I, BICO CENTRAL, COM BORRACHA NA PONTO DO ÊMBOL, POSSIBILITANDO PERFEIRO DESLIZE . EMBALAGEM INDIVIDUAL EM PAPEL GRAU CIRÚRGICO COM FACE EM POLIPROPILENO, COM ABERTURA EM PÉTALA, CONSTANDO EXTERNAMENTE IDENTIFICAÇÃO E PROCEDÊNCIA, DATA E TIPO DA ESTERILIZAÇÃO E TEMPO DE VALIDADE. UNIDADE.	SR	UND	1200	MIRANDA E GEORGINI LTDA ME	0,11	132,00



72	SERINGA DESCARTÁVEL CAPACIDADE PARA 03 ML, SEM AGULHA - SERINGA ESTÉRIL, DESCARTÁVEL, CONFECCIONADA EM POLIPROPILENO, TRANSLÚCIDO, ATÓXICO, COM GRADUAÇÃO EXTERNA DE BOA VISUALIZAÇÃO, BICO SIMPLES OU LUER LOCK CENTRAL, ÊMBOLO COM FORMATO ANATÔMICO, PONTEIRA DE BORRACHA ATÓXICA, SILICONIZADA, PERFEITAMENTE AJUSTADA À SERINGA. EMBALAGEM INDIVIDUAL EM PAPEL GRAU CIRÚRGICO COM FACE EM POLIPROPILENO, COM ABERTURA EM PÉTALA, CONSTANDO EXTERNAMENTE IDENTIFICAÇÃO E PROCEDÊNCIA, DATA E TIPO DA ESTERILIZAÇÃO E TEMPO DE VALIDADE. UNIDADE.	SR	UND	2000	MIRANDA E GEORGINI LTDA ME	0,13	260,00
73	SERINGA DESCARTÁVEL CAPACIDADE PARA 20 ML, SEM AGULHA - SERINGA ESTÉRIL, DESCARTÁVEL, CONFECCIONADA EM POLIPROPILENO, TRANSLÚCIDO, ATÓXICO, COM GRADUAÇÃO EXTERNA DE BOA VISUALIZAÇÃO ESCALA DE GRADUAÇÃO A CADA 5ML COM SUBDIVISÃO A CADA 1ML, BICO LUER SLIP (TIPO LISO) CENTRAL OU LATERAL. ÊMBOLO COM FORMATO ANATÔMICO, PONTEIRA DE BORRACHA ATÓXICA, SILICONIZADA, PERFEITAMENTE AJUSTADA À SERINGA. EMBALAGEM INDIVIDUAL EM PAPEL GRAU CIRÚRGICO COM FACE EM POLIPROPILENO, COM ABERTURA EM PÉTALA, CONSTANDO EXTERNAMENTE IDENTIFICAÇÃO E PROCEDÊNCIA, DATA E TIPO DA ESTERILIZAÇÃO E TEMPO DE VALIDADE. EM CUMPRIMENTO A NR32 E NORMAS DO INMETRO. APRESENTAR REGISTRO DO PRODUTO NA ANVISA. UNIDADE.	SR	UND	5120	MIRANDA E GEORGINI LTDA ME	0,35	1.792,00
78	TERMÔMETRO CLÍNICO DIGITAL, COM BATERIA DE LONGA DURAÇÃO, ESCALA DE 32 A 42°C, DESLIGA AUTOMATICAMENTE, COM ESTOJO PROTETOR EM ACRÍLICO, EMBALAGEM INDIVIDUAL APROPRIADA PARA MANTER A INTEGRIDADE DO MATERIAL, CONSTANDO EXTERNAMENTE DADOS DE IDENTIFICAÇÃO E PROCEDÊNCIA E CERTIFICAÇÃO DO INMETRO, GARANTIA DE NO MÍNIMO 01 ANO. UNIDADE.	INCOTERM	UND	182	OBJETIVA PRODUTOS E SERVIÇOS PARA LABORATÓRIOS LTDA	12,80	2.329,60
79	TORNEIRA PARA USO VENOSO - 03 VIAS - TORNEIRA DESCARTÁVEL PARA USO VENOSO, TRÊS VIAS, CONFECCIONADA EM MATERIAL APROPRIADO, ESTÉRIL, ENCAIXE UNIVERSAL, COM TAMPA PROTETORA EM UMA DAS VIAS, EMBALAGEM INDIVIDUAL EM PAPEL GRAU CIRÚRGICO, COM DADOS DE IDENTIFICAÇÃO E PROCEDÊNCIA, DATA E TIPO DE ESTERILIZAÇÃO E TEMPO DE VALIDADE. UNIDADE.	SOLIDOR	UND	700	MIRANDA E GEORGINI LTDA ME	0,68	476,00
80	TOUCA DESCARTÁVEL, EM POLIPROPILENO, GRAMATURA DE 20 G/M2, ELÁSTICO SANFONADO, PACOTE COM 100 UNIDADE.	SKY	PC	5892	MIRANDA E GEORGINI LTDA ME	5,75	33.879,00
81	ÁGUA DESTILADA DE 5.000 ML, EMBALAGEM EM LITRO COM DADOS DE IDENTIFICAÇÃO DO PRODUTO, MARCA DO FABRICANTE, DATA DE FABRICAÇÃO, PRAZO DE VALIDADE E REGISTRO NO MINISTÉRIO DA SAÚDE.	CICLO FARMA	FR	350	MIRANDA E GEORGINI LTDA ME	6,50	2.275,00
82	ÁGUA DESTILADA FRASCO 1 LITRO.	DINAMICA	FR	150	OBJETIVA PRODUTOS E SERVIÇOS PARA LABORATÓRIOS LTDA	4,65	697,50

83	ACIDO PERACÉTICO - AGENTE QUÍMICO ESTERILIZANTE E DESINFETANTE DE SUPERFÍCIE E ARTIGOS CRÍTICOS, SEMICRÍTICOS E NÃO CRÍTICOS, EFETIVO CONTRA ESPOROS, BACTÉRIAS, VÍRUS, FUNGOS E PROTOZOÁRIOS, INODORO APÓS UTILIZAÇÃO NOS ARTIGOS, NÃO DEVE DANIFICAR ARTIGOS: PLÁSTICOS, PVC, SILICONE, LÁTEX E OUTROS PRODUTOS COMUMENTE DESGASTADOS PELO USO CONTÍNUO DO HIPOCLORITO, NÃO DE MANCHAR TECIDOS, BIODEGRADÁVEL, FÁCIL REMOÇÃO COM ENXÁGUE EM ÁGUA CORRENTE. COMPOSIÇÃO: SUBSTÂNCIAS ANTIMICROBIANA, ÁCIDO ACÉTICO E ESTABILIZANTES. CADA 100ML DO PRODUTO DEVERÁ CONTER ÁCIDO PERACÉTICO 4 G, PERÓXIDO DE HIDROGÊNIO 26 G. USO A 2 %. EMBALAGEM TIPO BOMBONA, ACOMPANHA DE DISPENSADOR/ DOSADOR. TEMPO MÁXIMO DE CONTATO COM O PRODUTO, SUPERFÍCIES FIXAS: 10 MINUTOS, ARTIGOS SEMICRÍTICOS: 30 MINUTOS, COMO AGENTE ESTERILIZANTE: 8 HORAS. EMBALAGEM EM GALÃO DE ATÉ 6 (SEIS) LITROS, DEVE GARANTIR A INVIOLABILIDADE DO PRODUTO, CONTENDO EXTERNAMENTE DADOS DE IDENTIFICAÇÃO, PROCEDÊNCIA, DATA FABRICAÇÃO/VALIDADE, LOTE E REGISTRO NO MINISTÉRIO DA SAÚDE. LITRO.	VIC FARMA	LT	68	MIRANDA E GEORGINI LTDA ME	80,00	5.440,00
84	ÁGUA OXIGENADA 10V, (PERÓXIDO DE HIDROGÊNIO) FRASCO 1.000 ML. EMBALAGEM COM DADOS DE IDENTIFICAÇÃO DO PRODUTO, MARCA DO FABRICANTE E VALIDADE. FRASCO.	FARMAX	FR	83	MIRANDA E GEORGINI LTDA ME	5,20	431,60
85	AGULHA OU DISPOSITIVO PARA PUNÇÃO INTRAOSSEA AUTOMATICO ADULTO COM AGULHA DE AÇO INOXIDAVEL COM DIAMETRO 15G OU 1,70MM E COMPRIMENTO DE 33,3MM. POSSUI TRAVA DE SEGURANÇA PARA INFUSÃO DE FLUIDOS E MEDICAMENTOS. PRODUTO ESTERELIZADO ,EMBALADA INDIVIDUALMENTE, COM DADOS DE IDENTIFICAÇÃO E PROCEDÊNCIA, DATA E TIPO DE ESTERILIZAÇÃO E TEMPO DE VALIDADE	COOK	UND	17	MIRANDA E GEORGINI LTDA ME	1.020,00	17.340,00
86	ALCOOL GEL 70%. ANTI-SÉPTICO, HIDRATANTE, GLICERINADO, SEM FRAGRÂNCIA E INCOLOR. UTILIZADO PARA ELIMINAÇÃO DE GERMES DAS MÃOS. ACONDICIONADO EM FRASCO PLÁSTICO TRANSPARENTE, FLEXIVEL E INQUEBRAVEL DOTADO DE BICO DOSADOR COM VALVULA E TRAVA QUE ABRE E FECHA. APRESENTA VALVULA SPRAY LONGA QUE ALCANÇA O FUNDO DO FRASCO, SUGANDO TODO O CONTEUDO MESMO QUANDO O PRODUTO ESTIVER NO FIM. CONTENDO EXTERNAMENTE IDENTIFICAÇÃO DO PRODUTO, MARCA DO FABRICANTE, DATA DA FABRICAÇÃO ,PRAZO DE VALIDADE E NUMERO DO REGISTRO JUNTO A VIGILANCIA SANITARIA. EMBALAGEM COM CAPACIDADE ENTRE 400GR E 500GR. UNIDADE.	TRILHA	UND	3124	OBJETIVA PRODUTOS E SERVIÇOS PARA LABORATÓRIOS LTDA	11,47	35.832,28

87	ATADURA DE CREPE 08 - ATADURA DE CREPE CONFECCIONADA EM TECIDO 100% ALGODÃO, DE 8CM DE LARGURA X 1,80M DE COMPRIMENTO EM REPOUSO, DE COR NATURAL COM 13 FIOS POR CM2 NOS SENTIDOS LONGITUDINAL E TRANSVERSAL, E QUE A DISTANCIA ENTRE OS FIOS SEJA A MENOR POSSIVEL, DEIXANDO ASSIM A ATADURA COMPACTA COM ELASTICIDADE ADEQUADA, BORDAS COM ACABAMENTO QUE IMPEÇA O DESFIAMENTO SEM COSTURA CONTENDO FIO DE MARCAÇÃO, ENROLADA UNIFORMEMENTE DE FORMA CONTÍNUA E CILÍNDRICA, NÃO ESTÉRIL, EMBALADA INDIVIDUALMENTE EM MATERIAL PLASTICO OU SIMILAR, CONTENDO EXTERNAMENTE OS DADOS DE IDENTIFICAÇÃO, PROCEDÊNCIA E REGISTRO NO MINISTÉRIO DA SAÚDE. UNIDADE	ERIMAX	UND	25412	MIRANDA E GEORGINI LTDA ME	0,37	9.402,44
88	ATADURA DE CREPE 15 CM - ATADURA DE CREPE CONFECCIONADA EM TECIDO 100%ALGODÃO, DE 15CM DE LARGURA X 1,80M DE COMPRIMENTO EM REPOUSO, DE COR NATURAL COM 13 FIOS POR CM2 NOS SENTIDOS LONGITUDINAL E TRANSVERSAL, E QUE A DISTANCIA ENTRE OS FIOS SEJA A MENOR POSSIVEL, DEIXANDO ASSIM A ATADURA COMPACTA COM ELASTICIDADE ADEQUADA, BORDAS COM ACABAMENTO QUE IMPEÇA O DESFIAMENTO SEM COSTURA CONTENDO FIO DE MARCAÇÃO, ENROLADA UNIFORMEMENTE DE FORMA CONTÍNUA E CILÍNDRICA, NÃO ESTÉRIL, EMBALADA INDIVIDUALMENTE EM MATERIAL PLASTICO OU SIMILAR, CONTENDO EXTERNAMENTE OS DADOS DE IDENTIFICAÇÃO, PROCEDÊNCIA E REGISTRO NO MINISTÉRIO DA SAÚDE. O PRODUTO DEVERÁ APRESENTAR VALIDADE MÍNIMA DE 75% DO PRAZO TOTAL DE VALIDADE A PARTIR DA DATA DE ENTREGA NA UNIDADE REQUISITANTE UNIDADE	ERIMAX	UND	47422	MIRANDA E GEORGINI LTDA ME	0,66	31.298,52
89	BATERIA CR2032 LITHIUM- 3 VOLTS ORIGINAL. UNIDADE.	ELGIN	UND	92	BRIVIA COMÉRCIO DE MÁQUINAS INDUSTRIAIS	5,62	517,04
90	LÂMINA PARA BISTURI Nº 20 - DESCARTÁVEL, EM AÇO INOXIDÁVEL, ISENTA DE REBARBAS E SINAIS DE OXIDAÇÃO, PONTA AFIADA, PERFEITA ADAPTAÇÃO AO CABO, COM PROTEÇÃO NA LÂMINA, ESTÉRIL, EMBALAGEM INDIVIDUAL DE ALUMÍNIO HERMÉTICAMENTE FECHADA, CONSTANDO EXTERNAMENTE DADOS DE IDENTIFICAÇÃO, PROCEDÊNCIA E VALIDADE DE ESTERILIZAÇÃO. UNIDADE.	ADVANTIVE	UND	480	OBJETIVA PRODUTOS E SERVIÇOS PARA LABORATÓRIOS LTDA	0,28	134,40
91	CABO PARA LARINGOSCÓPIO ADULTO, CONFECCIONADO EM LATÃO CROMADO E AÇO INOX, ENCAIXE DE PADRÃO INTERNACIONAL, RECARTEILHADO PARA PERMITIR UMA MELHOR EMPUNHADURA E UTILIZA DUAS PILHAS MÉDIAS, COMPATÍVEL COM LARINGOSCÓPIO OXIGEL. EMBALAGEM CONTENDO DADOS DE IDENTIFICAÇÃO, PROCEDÊNCIA. UNIDADE	OXIGEL	UND	12	OBJETIVA PRODUTOS E SERVIÇOS PARA LABORATÓRIOS LTDA	134,00	1.608,00



93	CÂNULA DE TRAQUEOSTOMIA COM CUFF Nº.5,0 - CÂNULA PARA TRAQUEOSTOMIA, ESTÉRIL CONFECCIONADA EM PVC ATÓXICO, COM MANDRIL DE ENTUBAÇÃO, CÂNULA INTERNA, PLACA E FITA DE FIXAÇÃO, COM CUFF POSSUINDO GUARNIÇÃO DE INSUFLAÇÃO UNIVERSAL PARA SERINGAS E BALÃO DE CONTROLE. EMBALAGEM INDIVIDUAL EM PAPEL GRAU CIRÚRGICO E POLIPROPILENO. DIÂMETRO 5,0 MM COM DADOS DE IDENTIFICAÇÃO E PROCEDÊNCIA, DATA E TIPO DE ESTERILIZAÇÃO E TEMPO DE VALIDADE. UNIDADE.	CPL	UND	12	OBJETIVA PRODUTOS E SERVIÇOS PARA LABORATÓRIOS LTDA	25,00	300,00
94	CÂNULA DE TRAQUEOSTOMIA COM CUFF Nº.6,0 - CÂNULA PARA TRAQUEOSTOMIA, ESTÉRIL CONFECCIONADA EM PVC ATÓXICO, COM MANDRIL DE ENTUBAÇÃO, CÂNULA INTERNA, PLACA E FITA DE FIXAÇÃO, COM CUFF POSSUINDO GUARNIÇÃO DE INSUFLAÇÃO UNIVERSAL PARA SERINGAS E BALÃO DE CONTROLE. EMBALAGEM INDIVIDUAL EM PAPEL GRAU CIRÚRGICO E POLIPROPILENO. DIÂMETRO 6,0 MM COM DADOS DE IDENTIFICAÇÃO E PROCEDÊNCIA, DATA E TIPO DE ESTERILIZAÇÃO E TEMPO DE VALIDADE. UNIDADE.	CPL	UND	12	OBJETIVA PRODUTOS E SERVIÇOS PARA LABORATÓRIOS LTDA	25,00	300,00
97	CÂNULA ENDOTRAQUEAL SEM CUFF Nº.2,0 - CÂNULA ENDOTRAQUEAL DE MAGGIL ESTÉRIL, CONFECCIONADO EM PVC ATÓXICO, COM FAIXA RADIOPACA EM SUA EXTENSÃO, COM EXTREMIDADE ATRAUMÁTICA, CONSTANDO EXTERNAMENTE GRADUAÇÃO, NUMERAÇÃO (DI E CH) E A MARCA. EMBALAGEM INDIVIDUAL EM PAPEL GRAU CIRÚRGICO COM FACE POLIPROPILENO, COM ABERTURA EM PÉTALA. DIÂMETRO 2,0MM COM DADOS DE IDENTIFICAÇÃO E PROCEDÊNCIA, DATA E TIPO DE ESTERILIZAÇÃO E TEMPO DE VALIDADE. UNIDADE.	VITAL GOLD	UNID	41	OBJETIVA PRODUTOS E SERVIÇOS PARA LABORATÓRIOS	4,86	199,26
98	CÂNULA ENDOTRAQUEAL SEM CUFF Nº.2,5 - CÂNULA ENDOTRAQUEAL DE MAGGIL ESTÉRIL, CONFECCIONADO EM PVC ATÓXICO, COM FAIXA RADIOPACA EM SUA EXTENSÃO, COM EXTREMIDADE ATRAUMÁTICA, CONSTANDO EXTERNAMENTE GRADUAÇÃO, NUMERAÇÃO (DI E CH) E A MARCA. EMBALAGEM INDIVIDUAL EM PAPEL GRAU CIRÚRGICO COM FACE POLIPROPILENO, COM ABERTURA EM PÉTALA. DIÂMETRO 2,5MM COM DADOS DE IDENTIFICAÇÃO E PROCEDÊNCIA, DATA E TIPO DE ESTERILIZAÇÃO E TEMPO DE VALIDADE. UNIDADE.	VITAL GOLD	UND	40	OBJETIVA PRODUTOS E SERVIÇOS PARA LABORATÓRIOS	4,00	160,00
99	CÂNULA ENDOTRAQUEAL SEM CUFF Nº.3,0 - CÂNULA ENDOTRAQUEAL DE MAGGIL ESTÉRIL, CONFECCIONADO EM PVC ATÓXICO, COM FAIXA RADIOPACA EM SUA EXTENSÃO, COM EXTREMIDADE ATRAUMÁTICA, CONSTANDO EXTERNAMENTE GRADUAÇÃO, NUMERAÇÃO (DI E CH) E A MARCA. EMBALAGEM INDIVIDUAL EM PAPEL GRAU CIRÚRGICO COM FACE POLIPROPILENO, COM ABERTURA EM PÉTALA. DIÂMETRO 3,0MM COM DADOS DE IDENTIFICAÇÃO E PROCEDÊNCIA, DATA E TIPO DE ESTERILIZAÇÃO E TEMPO DE VALIDADE. UNIDADE.	VITAL GOLD	UND	40	OBJETIVA PRODUTOS E SERVIÇOS PARA LABORATÓRIOS	3,70	148,00

100	CÂNULA ENDOTRAQUEAL SEM CUFF Nº.3,5 - CÂNULA ENDOTRAQUEAL DE MAGGIL ESTÉRIL, CONFECCIONADO EM PVC ATÓXICO, COM FAIXA RADIOPACA EM SUA EXTENSÃO, COM EXTREMIDADE ATRAUMÁTICA, CONSTANDO EXTERNAMENTE GRADUAÇÃO, NUMERAÇÃO (DI E CH) E A MARCA. EMBALAGEM INDIVIDUAL EM PAPEL GRAU CIRÚRGICO COM FACE POLIPROPILENO, COM ABERTURA EM PÉTALA. DIÂMETRO 3,5MM COM DADOS DE IDENTIFICAÇÃO E PROCEDÊNCIA, DATA E TIPO DE ESTERILIZAÇÃO E TEMPO DE VALIDADE. UNIDADE.	VITAL GOLD	UND	40	OBJETIVA PRODUTOS E SERVIÇOS PARA LABORATÓRIOS	4,65	186,00
101	CÂNULA ENDOTRAQUEAL SEM CUFF Nº.4,0 - CÂNULA ENDOTRAQUEAL DE MAGGIL ESTÉRIL, CONFECCIONADO EM PVC ATÓXICO, COM FAIXA RADIOPACA EM SUA EXTENSÃO, COM EXTREMIDADE ATRAUMÁTICA, CONSTANDO EXTERNAMENTE GRADUAÇÃO, NUMERAÇÃO (DI E CH) E A MARCA. EMBALAGEM INDIVIDUAL EM PAPEL GRAU CIRÚRGICO COM FACE POLIPROPILENO, COM ABERTURA EM PÉTALA. DIÂMETRO 4,0MM COM DADOS DE IDENTIFICAÇÃO E PROCEDÊNCIA, DATA E TIPO DE ESTERILIZAÇÃO E TEMPO DE VALIDADE. UNIDADE.	VITAL GOLD	UND	41	OBJETIVA PRODUTOS E SERVIÇOS PARA LABORATÓRIOS	4,67	191,47
102	CÂNULA ENDOTRAQUEAL SEM CUFF Nº.4,5 - CÂNULA ENDOTRAQUEAL DE MAGGIL ESTÉRIL, CONFECCIONADO EM PVC ATÓXICO, COM FAIXA RADIOPACA EM SUA EXTENSÃO, COM EXTREMIDADE ATRAUMÁTICA, CONSTANDO EXTERNAMENTE GRADUAÇÃO, NUMERAÇÃO (DI E CH) E A MARCA. EMBALAGEM INDIVIDUAL EM PAPEL GRAU CIRÚRGICO COM FACE POLIPROPILENO, COM ABERTURA EM PÉTALA. DIÂMETRO 4,5MM COM DADOS DE IDENTIFICAÇÃO E PROCEDÊNCIA, DATA E TIPO DE ESTERILIZAÇÃO E TEMPO DE VALIDADE. UNIDADE.	VITAL GOLD	UND	41	OBJETIVA PRODUTOS E SERVIÇOS PARA LABORATÓRIOS	3,48	142,68
103	CÂNULA ENDOTRAQUEAL SEM CUFF Nº.5,0 - CÂNULA ENDOTRAQUEAL DE MAGGIL ESTÉRIL, CONFECCIONADO EM PVC ATÓXICO, COM FAIXA RADIOPACA EM SUA EXTENSÃO, COM EXTREMIDADE ATRAUMÁTICA, CONSTANDO EXTERNAMENTE GRADUAÇÃO, NUMERAÇÃO (DI E CH) E A MARCA. EMBALAGEM INDIVIDUAL EM PAPEL GRAU CIRÚRGICO COM FACE POLIPROPILENO, COM ABERTURA EM PÉTALA. DIÂMETRO 5,0MM COM DADOS DE IDENTIFICAÇÃO E PROCEDÊNCIA, DATA E TIPO DE ESTERILIZAÇÃO E TEMPO DE VALIDADE. UNIDADE.	VITAL GOLD	UND	40	OBJETIVA PRODUTOS E SERVIÇOS PARA LABORATÓRIOS	3,55	142,00

104	CÂNULA ENDOTRAQUEAL COM CUFF Nº.6,5 - CÂNULA ENDOTRAQUEAL DE MAGGIL ESTÉRIL, CONFECCIONADA EM PVC ATÓXICO, COM FAIXA RADIOPACA EM SUA EXTENSÃO, COM EXTREMIDADE ATRAUMÁTICA CONTENDO CUFF INSULFLÁVEL DE ALTO VOLUME E BAIXA PRESSÃO, LIGADA AO BALÃO DE CONTROLE QUE DEVE POSSUIR VÁLVULA PARA GUARNIÇÃO DE SERINGA LUER E LUER LOCK, CONSTANDO EXTERNAMENTE A GRADUAÇÃO, NUMERAÇÃO(DI E CH) E A MARCA. EMBALADA INDIVIDUALMENTE EM PAPEL GRAU CIRÚRGICO, COM FACE EM POLIPROPILENO, COM ABERTURA EM PÉTALA. DIÂMETRO 6,5MM, COM DADOS DE IDENTIFICAÇÃO E PROCEDÊNCIA, DATA E TIPO DE ESTERILIZAÇÃO E TEMPO DE VALIDADE. UNIDADE.	VITAL GOLD	UND	45	OBJETIVA PRODUTOS E SERVIÇOS PARA LABORATÓRIOS	4,50	202,50
105	CÂNULA ENDOTRAQUEAL COM CUFF Nº.07 - CÂNULA ENDOTRAQUEAL DE MAGGIL ESTÉRIL, CONFECCIONADA EM PVC ATÓXICO, COM FAIXA RADIOPACA EM SUA EXTENSÃO, COM EXTREMIDADE ATRAUMÁTICA CONTENDO CUFF INSUFLÁVEL DE ALTO VOLUME E BAIXA PRESSÃO, LIGADA AO BALÃO DE CONTROLE QUE DEVE POSSUIR VÁLVULA PARA GUARNIÇÃO DE SERINGA LUER E LUER LOCK, CONSTANDO EXTERNAMENTE A GRADUAÇÃO, NUMERAÇÃO(DI E CH) E A MARCA. EMBALADA INDIVIDUALMENTE EM PAPEL GRAU CIRÚRGICO, COM FACE EM POLIPROPILENO, COM ABERTURA EM PÉTALA. DIÂMETRO 7,0MM, COM DADOS DE IDENTIFICAÇÃO E PROCEDÊNCIA, DATA E TIPO DE ESTERILIZAÇÃO E TEMPO DE VALIDADE. UNIDADE.	VITAL GOLD	UND	155	OBJETIVA PRODUTOS E SERVIÇOS PARA LABORATÓRIOS	5,15	798,25
106	CÂNULA ENDOTRAQUEAL COM CUFF Nº.7,5 - CÂNULA ENDOTRAQUEAL DE MAGGIL ESTÉRIL, CONFECCIONADA EM PVC ATÓXICO, COM FAIXA RADIOPACA EM SUA EXTENSÃO, COM EXTREMIDADE ATRAUMÁTICA CONTENDO CUFF INSUFLÁVEL DE ALTO VOLUME E BAIXA PRESSÃO, LIGADA AO BALÃO DE CONTROLE QUE DEVE POSSUIR VÁLVULA PARA GUARNIÇÃO DE SERINGA LUER E LUER LOCK, CONSTANDO EXTERNAMENTE A GRADUAÇÃO, NUMERAÇÃO(DI E CH) E A MARCA. EMBALADA INDIVIDUALMENTE EM PAPEL GRAU CIRÚRGICO, COM FACE EM POLIPROPILENO, COM ABERTURA EM PÉTALA. DIÂMETRO 7,5MM, COM DADOS DE IDENTIFICAÇÃO E PROCEDÊNCIA, DATA E TIPO DE ESTERILIZAÇÃO E TEMPO DE VALIDADE. UNIDADE.	VITAL GOLD	UND	305	OBJETIVA PRODUTOS E SERVIÇOS PARA LABORATÓRIOS	4,65	1.418,25



107	CÂNULA ENDOTRAQUEAL COM CUFF Nº.08 - CÂNULA ENDOTRAQUEAL DE MAGGIL ESTÉRIL, CONFECCIONADA EM PVC ATÓXICO, COM FAIXA RADIOPACA EM SUA EXTENSÃO, COM EXTREMIDADE ATRAUMÁTICA CONTENDO CUFF INSUFLÁVEL DE ALTO VOLUME E BAIXA PRESSÃO, LIGADA AO BALÃO DE CONTROLE QUE DEVE POSSUIR VÁLVULA PARA GUARNIÇÃO DE SERINGA LUER E LUER LOCK, CONSTANDO EXTERNAMENTE A GRADUAÇÃO, NUMERAÇÃO(DI E CH) E A MARCA. EMBALADA INDIVIDUALMENTE EM PAPEL GRAU CIRÚRGICO, COM FACE EM POLIPROPILENO, COM ABERTURA EM PÉTALA. DIÂMETRO 8,0MM, COM DADOS DE IDENTIFICAÇÃO E PROCEDÊNCIA, DATA E TIPO DE ESTERILIZAÇÃO E TEMPO DE VALIDADE. UNIDADE.	VITAL GOLD	UND	305	MIRANDA E GEORGINI LTDA ME	3,50	1.067,50
108	CÂNULA ENDOTRAQUEAL COM CUFF Nº.8,5 - CÂNULA ENDOTRAQUEAL DE MAGGIL ESTÉRIL, CONFECCIONADA EM PVC ATÓXICO, COM FAIXA RADIOPACA EM SUA EXTENSÃO, COM EXTREMIDADE ATRAUMÁTICA CONTENDO CUFF INSUFLÁVEL DE ALTO VOLUME E BAIXA PRESSÃO, LIGADA AO BALÃO DE CONTROLE QUE DEVE POSSUIR VÁLVULA PARA GUARNIÇÃO DE SERINGA LUER E LUER LOCK, CONSTANDO EXTERNAMENTE A GRADUAÇÃO, NUMERAÇÃO(DI E CH) E A MARCA. EMBALADA INDIVIDUALMENTE EM PAPEL GRAU CIRÚRGICO, COM FACE EM POLIPROPILENO, COM ABERTURA EM PÉTALA. DIÂMETRO 8,5MM, COM DADOS DE IDENTIFICAÇÃO E PROCEDÊNCIA, DATA E TIPO DE ESTERILIZAÇÃO E TEMPO DE VALIDADE. UNIDADE.	VITAL GOLD	UND	305	MIRANDA E GEORGINI LTDA ME	4,15	1.265,75
109	CATETER INTRAVENOSO PERIFÉRICO FLEXÍVEL PARA INFUSÃO DE MÉDIA PERMANÊNCIA Nº 14 G - EM POLIURETANO OU VIALON, COM PAREDES FINAS, FLEXÍVEL, SILICONIZADO, ATÓXICO E RADIOPACO; CÂNULA EM AÇO INOXIDÁVEL, COM BISEL TRIFACETADO E BI-ANGULADO; COM DISPOSITIVO DE SEGURANÇA; CÂMARA DE REFLUXO EM CRISTAL, PARA EVITAR O REFLUXO DE SANGUE; TAMPA EM POLIPROPILENO, PARA PROTEGER A CÂNULA E O CATETER ATÉ O MOMENTO DO USO; ADAPTADOR LUER-LOCK, COM COLORAÇÃO PARA IDENTIFICAÇÃO DO CALIBRE, OFERECENDO SEGURANÇA NA CONEXÃO COM O EQUIPO; EMBALADOS INDIVIDUALMENTE EM BLÍSTER DE FILME TERMOFORMÁVEL E/OU PAPEL GRAU CIRÚRGICO, CONSTANDO DATA DE FABRICAÇÃO, PROCEDÊNCIA, DATA E TIPO DE ESTERILIZAÇÃO E VALIDADE. UNIDADE.	ONE TOUCH	UND	2000	MIRANDA E GEORGINI LTDA ME	2,40	4.800,00

116	COMPRESSA DE GAZE ALGODONADA ESTÉRIL COSTURADA DIMENSÃO DOBRADA 10CMX15CMA, DIMENSÃO ABERTA 15CMX60CM -CONSTITUIDA POR UMA CAMADA DE PAPEL ABSORVENTE RECOBERTA POR DUAS MANTAS DE ALGODÃO HIDRÓFILO, COM ENVOLTÓRIO DE TECIDO DE GAZE 13 FIOS. EMBALADA INDIVIDUALMENTE EM PAPEL GRAU CIRUGICO, CONTENDO EXTERNAMENTE OS DADOS DE IDENTIFICAÇÃO, DATA DE FABRICAÇÃO, VALIDADE, PROCEDÊNCIA E REGISTRO NO MINISTÉRIO DA SAÚDE. UNIDADE	AMERICA	UND	7200	MIRANDA E GEORGINI LTDA ME	1,50	10.800,00
117	COMPRESSA DE GAZE ALGODONADA ESTÉRIL COSTURADA DIMENSÃO DOBRADA 15CMX30CMA, DIMENSÃO ABERTA 15CMX60CM -CONSTITUIDA POR UMA CAMADA DE PAPEL ABSORVENTE RECOBERTA POR DUAS MANTAS DE ALGODÃO HIDRÓFILO, COM ENVOLTÓRIO DE TECIDO DE GAZE 13 FIOS. EMBALADA INDIVIDUALMENTE EM PAPEL GRAU CIRUGICO, CONTENDO EXTERNAMENTE OS DADOS DE IDENTIFICAÇÃO, DATA DE FABRICAÇÃO, VALIDADE, PROCEDÊNCIA E REGISTRO NO MINISTÉRIO DA SAÚDE. UNIDADE	AMERICA	UND	7200	MIRANDA E GEORGINI LTDA ME	2,15	15.480,00
119	ESFIGMOMANÔMETRO ANEROIDE ADULTO, COMPLETO, COMPOSTO DE MANÔMETRO MECÂNICO TIPO RELÓGIO, COM VISOR GRADUADO DE 0-300 MMHG BRAÇADEIRAS COM MANGUITO PARA CIRCUNFERÊNCIA DE BRAÇO DE 18-35 CM, FECHO DE VELCRO, CONFECCIONADA EM TECIDO NYLON ANTIALÉRGICO, RESISTENTE, FLEXÍVEL E SE MOLDA FACILMENTE AO BRAÇO, VÁLVULA DE DEFLAÇÃO DE METAL, MANGUITO E PERA FABRICADOS SEM EMENDAS DE SUBPEÇAS, COM BORRACHA ESPECIAL, QUE RECEBE TRATAMENTO TÉRMICO, RECOZIMENTO E POLIMENTO, APRESENTAM RESISTÊNCIA E PERFEITA VEDAÇÃO. EMBALADO INDIVIDUALMENTE EM ESTOJO PARA VIAJEM, CONTENDO DADOS DO FABRICANTE, PROCEDÊNCIA, REGISTRO NO IMETRO E GARANTIA MÍNIMA. UNIDADE.	SOLIDOR	UND	175	MIRANDA E GEORGINI LTDA ME	53,00	9.275,00
120	ESFIGNOMANÔMETRO ADULTO OBESO PARA MEDIR AS PRESSÕES SISTÓLICAS E DIASTÓLICA DO SANGUE COMPOSTO DE MANÔMETRO MECÂNICO TIPO RELÓGIO, COM MOSTRADOR GRADUADO EM MMHG, BRAÇADEIRA CONFECCIONADA EM TECIDO ANTIALÉRGICO, COM FECHO EM METAL OU VELCRO, RESISTENTE, FLEXÍVEL E QUE SE MOLDE FACILMENTE AO BRAÇO, MANGUITO E PÊRA FABRICADOS SEM EMENDAS DE SUB-PEÇAS, COM BORRACHA ESPECIAL. EMBALADO INDIVIDUALMENTE EM ESTOJO, GARANTIA MÍNIMA DE 01 ANO, REGISTRO NO INMETRO, DADOS DO FABRICANTE E PROCEDÊNCIA. UNIDADE.	PREMIUM	UND	49	OBJETIVA PRODUTOS E SERVIÇOS PARA LABORATÓRIOS	81,89	4.012,61

121	ESFIGMOMANÔMETRO - APARELHO DE PRESSÃO ADULTO E INFANTIL COM MANGUITO ADULTO/INFANTIL: MANÔMETRO ANERÓIDE COM VISOR GRADUADO DE 0 A 300 MMHG, PRECISO E DE FÁCIL LEITURA; VÁLVULA DE METAL; MANGUITO, PERA E TUBOS CONECTORES DE BORRACHA SEM EMENDAS; BRAÇADEIRAS PERMUTÁVEIS, EM BRIM SOL-A-SOL, COM FECHO EM VELCRO; ACONDICIONADO EM BOLSA DE COURVIN. UNIDADE.	PREMIUM	UND	14	OBJETIVA PRODUTOS E SERVIÇOS PARA LABORATÓRIOS	66,89	936,46
122	FIO NYLON MONOFILAMENTO PRETO 2-0 COM AGULHA 3/8 ,CORTANTE, X 2,0CM COM COMPRIMENTO DE 75CM. UNIDADE.	SUPERMEDY	UND	1.900	MEDLAB PRODUTOS PARA LABORATÓRIO LTDA	32,75	62.225,00
123	FIO NYLON MONOFILAMENTO PRETO 3-0 COM AGULHA 3/8, CORTANTE, X 2,0CM COM COMPRIMENTO DE 75CM. UNIDADE	SUPERMEDY	UND	1.900	MEDLAB PRODUTOS PARA LABORATÓRIO LTDA	9,70	18.430,00
124	FLUXÔMETRO DE O2: PARA OXIGÊNIO CANALIZADO E/OU DE CILINDRO; CORPO DE MATERIAL RESISTENTE E ANTIOXIDANTE; VISOR COMPOSTO DE DUAS PECAS EM MATERIAL RESISTENTE E INQUEBRÁVEL; COM ESCALA GRADUADA DE 0 A 15ML/MINUTO E 0 A 5L/M; UMA CAPA EXTERNA DE PROTEÇÃO, FLUTUADOR ESFÉRICO EM AÇO INOXIDÁVEL, SISTEMA DE COMPENSAÇÃO DE PRESSÃO, ROSCAS DE SAÍDA CONFORME NORMA COM DISPOSITIVO PARA ADAPTAÇÃO DE TUBOS DE EXTENSÃO; ACOMPANHA DUAS EXTENSÕES DE SILICONE TRANSPARENTE, ATÓXICO E RESISTENTE A DESINFECÇÃO.POR AGENTES QUÍMICOS. UNIDADE.	UNITEC	UND	56	OBJETIVA PRODUTOS E SERVIÇOS PARA LABORATÓRIOS	55,87	3.128,72
125	GEL CONDUTOR, INCOLOR, INODORO ESPECIALMENTE DESENVOLVIDO PARA USO COMO MEIO DE CONTATO PARA TRANSMISSÃO DE IMPULSOS ELÉTRICOS ENTRE A PELE DO PACIENTE E O ELETRODO EM: MONITORES CIRÚRGICOS, ELETROCARDIOGRAFOS, ELETROLIPOFORESE, DESFIBRILADORES E BISTURI ELÉTRICO. ACONDICIONADO EM FRASCO PLÁSTICO TRANSPARENTE, FLEXÍVEL E INQUEBRÁVEL COM CAPACIDADE ENTRE 300G E 1000G, PROVIDO DE BICO DOSADOR QUE MANTEM A ASSEPSIA DO FRASCO E AUXILIA NA APLICAÇÃO, EVITANDO O DESPERDÍCIO. EMBALADO DE ACORDO COM AS PRAXES DO FABRICANTE. CONTENDO DADOS DE IDENTIFICAÇÃO E PROCEDÊNCIA, VALIDADE, MARCA DO FABRICANTE E NUMERO DO REGISTRO JUNTO A VIGILÂNCIA SANITÁRIA. UNIDADE.	CARBOGEL	UND	73	OBJETIVA PRODUTOS E SERVIÇOS PARA LABORATÓRIOS	13,49	984,77
128	LANCETA DESCARTAVEL COM DISPOSITIVO DE SEGURANÇA. TRIFACETADA, SILICONADA E ESTÉRIL ATRAVES DE RADIAÇÃO GAMA COM RETRAÇÃO AUTOMÁTICA DA AGULHA E UM AJUSTE DE PROFUNDIDADE. PROFUNDIDADE DE PENETRAÇÃO 1,5MM E DIAMETRO DA AGULHA 0,36MM (28G). ESPECIFICAÇÕES DE ACORDO COM A NR 32. EMBALADAS EM CAIXAS CONFORME PRAXE DO FABRICANTE, COM DADOS DE IDENTIFICAÇÃO E PROCEDÊNCIA, DATA, TIPO DE ESTERILIZAÇÃO E PRAZO DE VALIDADE, COM REGISTRO EM ÓRGÃO COMPETENTE. UNIDADE	PONTURA	UND	71200	OBJETIVA PRODUTOS E SERVIÇOS PARA LABORATÓRIOS	0,34	24.208,00



130	LUVA DE PROCEDIMENTO TALCADA TAMANHO P - LUVA PARA PROCEDIMENTO CONFECCIONADA EM LÁTEX NATURAL E POLIURETANO, NÃO ESTÉRIL, AMBIDESTRA, ANTIDERRAPANTE, LUBRIFICADA COM SUBSTANCIA ABSORVÍVEIS PELO ORGANISMO, ALTA SENSIBILIDADE TÁTIL, FORMATO ANATÔMICO, PUNHO LONGO COM BAINHA, TEXTURA UNIFORME SEM FALHAS. EMBALAGEM CONSTANDO EXTERNAMENTE OS DADOS DE IDENTIFICAÇÃO, PROCEDÊNCIA, LOTE, DATA DE FABRICAÇÃO E VALIDADE. UNIDADE.	LEMGRUBER	UND	374350	MIRANDA E GEORGINI LTDA ME	0,13	48.665,50
133	LUVAS NITRÍLICAS DESCARTÁVEIS PARA O MANUSEIO DE PEQUENAS QUANTIDADES DE PRODUTOS QUÍMICOS (COR AZUL) TAMANHOS G. CAIXA COM 100 UNIDADES.	MEDIX	UND	150	MIRANDA E GEORGINI LTDA ME	16,80	2.520,00
138	REANIMADOR VENTILATÓRIO MANUAL DE SILICONE AUTOCLAVAVEL, TIPO (AMBU) EM 100% DE SILICONE, TAMANHO ADULTO 1.600ML, REUTILIZÁVEL, RESISTENTE AO PROCESSO DE ALTA TEMPERATURA (AUTOCLAVAVEL) E RESISTENTE A DESINFECÇÃO QUÍMICA, DE FÁCIL MONTAGEM E DESMONTAGEM DE MANUSEIO. BOLSA CONFECCIONADA EM PURO SILICONE, TRANSPARENTE DE PAREDE ÚNICA QUE PERMITE REEXPANSÃO RÁPIDA E AUTOMÁTICA, CONECTOR DE OXIGÊNIO QUE PERMITE O AQUECIMENTO DE OXIGÊNIO, ACOMPANHA EXTENSÃO EM PVC PARA CONEXÃO A FONTE DE OXIGÊNIO SUPLEMENTAR. VÁLVULA UNIDIRECIONAL, COM CONEXÃO PERFEITA COM BOLSA E COM MÁSCARA DE FÁCIL MANUSEIO E SEM QUALQUER ESCAPE, PROVIDO DE LIMITADOR DE PRESSÃO POSSIBILITANDO ADAPTAÇÃO A QUALQUER VÁLVULA PEEP. MÁSCARA FÁCIAL REUTILIZÁVEL ADULTO, EM SILICONE INODORA, TRANSPARENTE PARA VISUALIZAÇÃO DO NARIZ E BOCA DO PACIENTE, BOCAL ACOLCHOADO, ATÓXICO E ANATÔMICO PARA PERFEITA ADAPTAÇÃO. COM BOLSA RESERVATÓRIA DE 2.500ML, PARA PERMITIR O USO DE OXIGÊNIO PURO FECHADO, TRANSPARENTE, CONECTOR COMPATÍVEL COM BOLSA E COM VÁLVULA SEM QUALQUER ESCAPE. EMBALAGEM CONSTANDO DADOS DE IDENTIFICAÇÃO, PROCEDÊNCIA E DATA DE VALIDADE. KIT.	FARMATEX	KIT	312	MIRANDA E GEORGINI LTDA ME	137,00	42.744,00

139	<p>REANIMADOR VENTILATÓRIO MANUAL DE SILICONE AUTOCLAVÁVEL, TIPO (AMBU) EM 100% DE SILICONE, TAMANHO INFANTIL 500ML, REUTILIZAVÉL, RESISTENTE AO PROCESSO DE ALTA TEMPERATURA (AUTOCLAVÁVEL), E RESISTENTE À DESINFECÇÃO QUÍMICA, DE FÁCIL MONTAGEM E DESMONTAGEM DE MANUSEIO. BOLSA CONFECCIONADA EM PURO SILICONE, TRANSPARENTE DE PAREDE ÚNICA QUE PERMITE REEXPANSÃO RÁPIDA E AUTOMÁTICA, CONECTOR DE OXIGÊNIO QUE PERMITE O AQUECIMENTO DE OXIGÊNIO, ACOMPANHA EXTENSÃO EM PVC PARA CONEXÃO A FONTE DE OXIGÊNIO SUPLEMENTAR. VÁLVULA UNIDIRECIONAL, COM CONEXÃO PERFEITA COM BOLSA E COM MÁSCARA DE FÁCIL MANUSEIO E SEM QUALQUER ESCAPE, PROVIDO DE LIMITADOR DE PRESSÃO POSSIBILITANDO ADAPTAÇÃO A QUALQUER VÁLVULA PEEP. MÁSCARA FACIAL REUTILIZÁVEL INFANTIL, EM SILICONE INODORA, TRANSPARENTE PARA VISUALIZAÇÃO DO NARIZ E BOCA DO PACIENTE, BOCAL ACOLCHOADO, ATÓXICO E ANATÔMICO PARA PERFEITA ADAPTAÇÃO. COM BOLSA RESERVATÓRIA DE 600ML, PARA PERMITIR O USO DE OXIGÊNIO PURO FECHADO, TRANSPARENTE, CONECTOR COMPATÍVEL COM BOLSA E COM VÁLVULA SEM QUALQUER ESCAPE. EMBALAGEM CONSTANDO DADOS DE IDENTIFICAÇÃO, PROCEDÊNCIA E DATA DE VALIDADE. KIT.</p>	FARMATEX	KIT	80	MIRANDA E GEORGINI LTDA ME	170,00	13.600,00
140	<p>SACO PARA LIXO HOSPITALAR 50 LITROS - SACO PARA LIXO, USO HOSPITALAR, BRANCO LEITOSO, SEGUINDO ESPECIFICAÇÕES TÉCNICAS DA ABNT. CAPACIDADE 50 LITROS. EMBALAGEM CONTENDO DADOS DE IDENTIFICAÇÃO, PROCEDÊNCIA E VALIDADE. UNIDADE.</p>	TALGE	UND	6.700	MEDLAB PRODUTOS PARA LABORATÓRIO LTDA	0,38	2.546,00
148	<p>TERMÔMETRO DE MÁXIMA E MÍNIMA GRADUADO EM GRAUS CELSIUS, COM ESCALA DE LEITURA DE FÁCIL VISUALIZAÇÃO DIRETA IMPRESSA EM CARACTERES PERMANENTES GRADUADOS DE NO MÍNIMO -35° C A + 50° C, DEVE TER INDICAÇÕES PARA AS TEMPERATURAS MÁXIMAS E MÍNIMAS REGISTRADAS, COM REGULAGEM POR CONTATO COM MERCÚRIO (ZERAR ATRAVÉS DE BOTÃO), CONSTITUÍDO EM MATERIAL PLÁSTICO RESISTENTE, COM BOM ACABAMENTO, DE PEQUENAS DIMENSÕES: MÁXIMA 240X70 MM APROXIMADAMENTE E DISPOSITIVO PARA FIXAÇÃO PRÓPRIA; EMBALADO INDIVIDUALMENTE. UNIDADE.</p>	INCOTERM	UND	726	OBJETIVA PRODUTOS E SERVIÇOS PARA LABORATÓRIOS	63,45	46.064,70

150	TIRA REAGENTE DESCARTÁVEL DESTINADA A EXAME DE GLICEMIA PARA LEITURA EM APARELHO GLICOSÍMETRO BIOSENSOR DIGITAL, QUE ACEITA AMOSTRA DE SANGUE CAPILAR, VENOSO, ARTERIAL E NEONATAL, COM FAIXA DE MEDIÇÃO DE 10 MG/DL A 600 MG/DL, E QUE NÃO APRESENTE INTERFERÊNCIA COM PACIENTES EM USO DE DROGAS VASOATIVAS E OXIGÊNIO TERAPIA EM AMBIENTE HOSPITALAR. O VENCEDOR DESTE ITEM DEVERÁ FAZER A DOAÇÃO, SEM ÔNUS PARA A SES/MT, DE 1 APARELHO GLICOSÍMETRO BIOSENSOR DIGITAL A CADA 500 UNIDADES DE TIRAS DA MESMA MARCA DE ACORDO COM A TIRA QUE FOR ADQUIRIDA. EMBALAGEM CONTENDO DADOS DE IDENTIFICAÇÃO DO PRODUTO EM PORTUGUÊS, PROCEDÊNCIA, MARCA DO FABRICANTE, DATA DE FABRICAÇÃO, PRAZO DE VALIDADE E REGISTRO NO MINISTÉRIO DA SAÚDE. UNIDADE.	BIOLAND	UND	17000	MIRANDA E GEORGINI LTDA ME	40,00	680.000,00
153	AGULHA MULTIPLA PARA COLETA DE SANGUE COM DISPOSITIVO DE SEGURANÇA E TRAVA NO PÉRFURO CORTANTE OU NO ADAPTADOR, QUE APÓS ACIONADO RECOBRIRÁ COMPLETAMENTE A AGULHA GARANTINDO TOTAL BIO SEGURANÇA. AGULHA MEDINDO 21G (0,8 X 25MM), PARA CADA AGULHA DEVERÁ SER FORNECIDO 1 ADAPTADOR PARA COLETA MULTIPLA DE USO ÚNICO, TRANSPARENTE. UNIDADE.	CRAL	UND	650	OBJETIVA PRODUTOS E SERVIÇOS PARA LABORATÓRIOS	1,13	734,50
154	AGULHA DESCARTÁVEL 25X08 - AGULHA HIPODÉRMICA, DESCARTÁVEL, ESTÉRIL, SILICONIZADA, CONFECCIONADA EM AÇO INOXIDÁVEL, COM BISEL TRIFACETADO, EMBALADA INDIVIDUALMENTE, COM DADOS DE IDENTIFICAÇÃO E PROCEDÊNCIA, DATA E TIPO DE ESTERILIZAÇÃO E TEMPO DE VALIDADE. CALIBRE 25X08	RYNCO	UND	5080	OBJETIVA PRODUTOS E SERVIÇOS PARA LABORATÓRIOS	6,90	35.052,00
155	ATADURA DE CREPE 10 CM - ATADURA DE CREPE CONFECCIONADA EM TECIDO 100% ALGODÃO, DE 10CM DE LARGURA X 1,80M DE COMPRIMENTO EM REPOUSO, DE COR NATURAL COM 13 FIOS POR CM2 NOS SENTIDOS LONGITUDINAL E TRANSVERSAL, E QUE A DISTANCIA ENTRE OS FIOS SEJA A MENOR POSSIVEL, DEIXANDO ASSIM A ATADURA COMPACTA COM ELASTICIDADE ADEQUADA, BORDAS COM ACABAMENTO QUE IMPEÇA O DESFIAMENTO SEM COSTURA CONTENDO FIO DE MARCAÇÃO, ENROLADA UNIFORMEMENTE DE FORMA CONTÍNUA E CILÍNDRICA, NÃO ESTÉRIL, EMBALADA INDIVIDUALMENTE EM MATERIAL PLASTICO OU SIMILAR, CONTENDO EXTERNAMENTE OS DADOS DE IDENTIFICAÇÃO, PROCEDÊNCIA E REGISTRO NO MINISTÉRIO DA SAÚDE. UNIDADE	ERIMAX	UND	3762	MIRANDA E GEORGINI LTDA ME	5,00	18.810,00



156	ATADURA DE CREPE 12 - ATADURA DE CREPE CONFECCIONADA EM TECIDO 100% ALGODÃO, DE 12CM DE LARGURA X 1,80M DE COMPRIMENTO EM REPOUSO, DE COR NATURAL COM 13 FIOS POR CM2 NOS SENTIDOS LONGITUDINAL E TRANSVERSAL, E QUE A DISTANCIA ENTRE OS FIOS SEJA A MENOR POSSIVEL, DEIXANDO ASSIM A ATADURA COMPACTA COM ELASTICIDADE ADEQUADA, BORDAS COM ACABAMENTO QUE IMPEÇA O DESFIAMENTO SEM COSTURA CONTENDO FIO DE MARCAÇÃO, ENROLADA UNIFORMEMENTE DE FORMA CONTÍNUA E CILÍNDRICA, NÃO ESTÉRIL, EMBALADA INDIVIDUALMENTE EM MATERIAL PLASTICO OU SIMILAR, CONTENDO EXTERNAMENTE OS DADOS DE IDENTIFICAÇÃO, PROCEDÊNCIA E REGISTRO NO MINISTÉRIO DA SAÚDE. UNIDADE	ERIMAX	UND	4362	MIRANDA E GEORGINI LTDA ME	0,56	2.442,72
157	ATADURA DE CREPE 20 CM - ATADURA DE CREPE CONFECCIONADA EM TECIDO 100% ALGODÃO DE 20 CM DE LARGURA X 1,80M DE COMPRIMENTO EM REPOUSO, DE COR NATURAL COM 13 FIOS POR CM2 NOS SENTIDOS LONGITUDINAL E TRANVERSAL E QUE A DISTÂNCIA ENTRE FIOS SEJA A MENOR POSSÍVEL, DEIXANDO ASSÍM A ATADURA COMPACTA COM ELASTICIDADE ADEQUADA, BORDAS COM ACABAMENTO QUE IMPEÇA O DESFIAMENTO SEM COSTURA CONTENDO FIO DE MARCAÇÃO, ENROLADA UNIFORMEMENTE DE FORMA CONTÍNUA E CILÍNDRICA, NÃO ESTÉRIL, EMBALADA INDIVIDUALMENTE EM MATERIAL PLÁSTICO OU SIMILAR. CONTENDO EXTERNAMENTE OS DADOS DE IDENTIFICAÇÃO, PROCÊDENCIA E REGISTRO NO MINISTERIO DA SAUDE. UNIDADE	ERIMAX	UND	31662	MIRANDA E GEORGINI LTDA ME	0,92	29.129,04
158	BANDAGEM ANTISÉPTICA, HIPOALERGÊNICA, UTILIZADA PARA ESTANCAR SANGUE APÓS PUNÇÃO VENOSA (COLETA DE EXAMES), CAIXA COM 200 UNIDADES. EMBALAGEM COM IDENTIFICAÇÃO DO PRODUTO E MARCA DO FABRICANTE.	KASVI	CX	300	MEDLAB PRODUTOS PARA LABORATÓRIO LTDA	14,00	4.200,00
162	ESPÉCULO VAGINAL DESCARTÁVEL, ESTÉRIL, TRANSPARENTE - TAMANHO GRANDE, PLÁSTICO, POLIETILENO, ATÓXICO, COM ABERTURA EM FORMA DE ROSCA TIPO BORBOLETA, USO ÚNICO, EMBALADO INDIVIDUALMENTE CONFORME PRAXE DO FABRICANTE, CONSTANDO EXTERNAMENTE DADOS DE IDENTIFICAÇÃO, PROCEDÊNCIA E DATA DE VALIDADE. UNIDADE.	ADLIN	UND	1080	MIRANDA E GEORGINI LTDA ME	1,20	1.296,00
163	ESPÉCULO VAGINAL DESCARTÁVEL, ESTÉRIL, TRANSPARENTE - TAMANHO MÉDIO, PLÁSTICO, EM POLIETILENO, ATÓXICO, COM ABERTURA EM FORMA DE ROSCA TIPO BORBOLETA, USO ÚNICO, EMBALADO INDIVIDUALMENTE CONFORME PRAXE DO FABRICANTE, CONSTANDO EXTERNAMENTE DADOS DE IDENTIFICAÇÃO, PROCEDÊNCIA E DATA DE VALIDADE. UNIDADE.	CRAL	UND	3600	OBJETIVA PRODUTOS E SERVIÇOS PARA LABORATÓRIOS	0,99	3.564,00

164	ESPÉCULO VAGINAL DESCARTÁVEL, ESTÉRIL, TRANSPARENTE - TAMANHO PEQUENO, PLÁSTICO, EM POLIETILENO, ATÓXICO, COM ABERTURA EM FORMA DE ROSCA TIPO BORBOLETA, USO ÚNICO, EMBALADO INDIVIDUALMENTE CONFORME PRAXE DO FABRICANTE, CONSTANDO EXTERNAMENTE DADOS DE IDENTIFICAÇÃO, PROCEDÊNCIA E DATA DE VALIDADE. UNIDADE.	ADLIN	UND	1080	MIRANDA E GEORGINI LTDA ME	R\$	0,90	972,00
165	FITA CIRÚRGICA MICROPOROSA, 25 MM X 10 M. UNIDADE.	CIEX	UND	217	MIRANDA E GEORGINI LTDA ME	R\$	4,00	868,00
166	FIXADOR CELULAR PARA LÂMINAS DE EXAME PAPANICOLAU - FIXADOR CELULAR, COMPOSTO DE ÁLCOOL ETÍLICO EXTRATO FINO 95%, CARBOWAX 2,5% E PROPOLENTE, INDICADO PARA FIXAÇÃO DE ESFREGAÇOS CELULARES EM LÂMINA, DEVE SER APLICADO SOBRE O ESFREGAÇO LOGO APÓS A COLETA, PRODUTO INOFENSIVO A CAMADA DE OZÔNIO (NÃO CONTÉM CFC), CONTEÚDO 100ML DE SPRAY. EMBALAGEM CONSTANDO DADOS DE IDENTIFICAÇÃO DO PRODUTO, MARCA DO FABRICANTE, DATA DE FABRICAÇÃO E PRAZO DE VALIDADE. FRASCO.	CRAL	FR	13	OBJETIVA PRODUTOS E SERVIÇOS PARA LABORATÓRIOS		5,00	65,00
167	GEL CONDUTOR 1000G - GEL CONDUTOR, INODORO ESPECIALMENTE DESENVOLVIDO PARA USO COMO MEIO DE CONTATO PARA TRANSMISSÃO DE IMPULSOS ELÉTRICOS ENTRE A PELE DO PACIENTE E O ELÉTRODO EM: MONITORES CIRÚRGICOS, ELETROCARDIOGRÁFOS, ELETROLIPOFORESE, DESFIBRILADORES E BÍSTURI ELÉTRICO. ACONDICIONADO EM TUBOS DE 1000G, EMBALADO DE ACORDO COM AS PRAXES DO FABRICANTE, CONTENDO DADOS DE IDENTIFICAÇÃO E PROCEDÊNCIA. FRASCO.	CARBOGEL	FR	42	OBJETIVA PRODUTOS E SERVIÇOS PARA LABORATÓRIOS		7,00	294,00
171	LENÇOL PARA MACA DESCARTÁVEL COM 01(UM) ROLO DE 50 METROS EM PAPEL HOSPITALAR MEDINDO 70CMX50CM. UNIDADE.	SURGYPLAST	UND	221	OBJETIVA PRODUTOS E SERVIÇOS PARA LABORATÓRIOS		6,90	1.524,90
174	SCALPE PARA PUNÇÃO VENOSA, COM BORBOLETA E AGULHA, ESTERIL, DESCARTÁVEL, N. 19. EMBALAGEM INDIVIDUAL, EM PAPEL GRAU CIRURGICO E/OU FILME TERMOPLÁSTICO, ABERTURA EM PÉTALA. NA EMBALAGEM DEVERA ESTAR IMPRESSO DADOS DE IDENTIFICAÇÃO, PROCEDÊNCIA, DATA DE FABRICAÇÃO, TIPO DE ESTERILIZAÇÃO, PRAZO DE VALIDADE E REGISTRO NO MINISTÉRIO DA SAÚDE.	FARMATEX	UND	3910	MIRANDA E GEORGINI LTDA ME		0,23	899,30
175	SCALPE PARA PUNÇÃO VENOSA, COM BORBOLETA E AGULHA, ESTERIL, DESCARTÁVEL, N. 27. EMBALAGEM INDIVIDUAL, EM PAPEL GRAU CIRURGICO E/OU FILME TERMOPLÁSTICO, ABERTURA EM PÉTALA. NA EMBALAGEM DEVERA ESTAR IMPRESSO DADOS DE IDENTIFICAÇÃO, PROCEDÊNCIA, DATA DE FABRICAÇÃO, TIPO DE ESTERILIZAÇÃO, PRAZO DE VALIDADE E REGISTRO NO MINISTÉRIO DA SAÚDE.	FARMATEX	UND	210	MIRANDA E GEORGINI LTDA ME		0,23	48,30

176	SERINGA DESCARTÁVEL CAPACIDADE PARA 01 ML, COM AGULHA 13X4,5 - SERINGA ESTÉRIL, DESCARTÁVEL, CONFECCIONADA EM POLIPROPILENO, TRANSLÚCIDO, ATÓXICO, COM GRADUAÇÃO EXTERNA DE BOA VISUALIZAÇÃO, BICO SIMPLES OU LUER LOCK CENTRAL, ÊMBOLO COM FORMATO ANATÔMICO, PONTEIRA DE BORRACHA ATÓXICA, SILICONIZADA, PERFEITAMENTE AJUSTADA À SERINGA. EMBALAGEM INDIVIDUAL EM PAPEL GRAU CIRÚRGICO COM FACE EM POLIPROPILENO, COM ABERTURA EM PÉTALA, CONSTANDO EXTERNAMENTE IDENTIFICAÇÃO E PROCEDÊNCIA, DATA E TIPO DA ESTERILIZAÇÃO E TEMPO DE VALIDADE. UNIDADE.	SR	UND	2000	MIRANDA E GEORGINI LTDA ME	0,16	320,00
177	SERINGA DESCARTÁVEL CAPACIDADE PARA 05 ML, SEM AGULHA - SERINGA ESTÉRIL, DESCARTÁVEL, CONFECCIONADA EM POLIPROPILENO, TRANSLUCIDO, ATOXICO, COM GRADUAÇÃO EXTERNA DE BOA VISUALIZAÇÃO, BICO LUER LOCK CENTRAL, ÊMBOLO COM FORMATO ANATÔMICO, PONTEIRA DE BORRACHA ATÓXICA, SILICONIZADA, PERFEITAMENTE AJUSTADA À SERINGA. EMBALAGEM INDIVIDUAL EM PAPEL GRAU CIRÚRGICO COM FACE EM POLIPROPILENO, COM ABERTURA EM PÉTALA, CONSTANDO EXTERNAMENTE IDENTIFICAÇÃO E PROCEDÊNCIA, DATA E TIPO DA ESTERILIZAÇÃO E TEMPO DE VALIDADE. UNIDADE.	SR	UND	5350	MIRANDA E GEORGINI LTDA ME	0,17	909,50
179	FITA GLICÊMICA COMPATÍVEL PARA APARELHO ACCU-CHECK ACTIVE:TIRA REAGENTE PARA VERIFICAÇÃO DE GLICEMIA; TIRA COM CURVA LATERAL E CAPILARIDADE PARA MAIOR FACILIDADE NA APLICAÇÃO DA AMOSTRA SANGUINEA, ACONDICIONADA EM FRASCO ÂMBAR CONTENDO DADOS DE IDENTIFICAÇÃO, PROCEDÊNCIA, LOTE, DATA DE FABRICAÇÃO E PRAZO DE VALIDADE. CAIXA COM 50 UNIDADES.	BIOLAND	CX	7000	MIRANDA E GEORGINI LTDA ME	40,00	280.000,00
180	TUBO PARA COLETA DE SANGUE À VÁCUO COM EDTA, EM PLÁSTICO TRANSPARENTE, DESCARTÁVEL, ESTERIL, COM TAMPAS PLÁSTICAS DE COR LAVANDA (ROXA), COM ROTULO ADERIDO CONTENDO NUMERO DE LOTE E PRAZO DE VALDIDADE. VOLUME DE ASPIRAÇÃO DE 4 A 5ML, TAMNAHO 13 X 75MM OU 13 X 100MM, EMBALAGEM COM DADOS DE IDENTIFICAÇÃO, NÚMERO DE LOTE, REGISTRO NO MINITÉRIO DA SAÚDE E VALIDADE. UNIDADE.	KASVI	UND	30000	MEDLAB PRODUTOS PARA LABORATÓRIO LTDA	0,68	20.400,00
181	TUBO PARA COLETA DE SANGUE À VÁCUO COM EDTA, EM PLÁSTICO TRANSPARENTE, DESCARTÁVEL, ESTERIL, COM TAMPAS PLÁSTICAS DE COR LAVANDA (ROXA), COM ROTULO ADERIDO CONTENDO NUMERO DE LOTE E PRAZO DE VALDIDADE. VOLUME DE ASPIRAÇÃO DE 2 ML, TAMNAHO 13 X 75MM OU 13 X 100MM, EMBALAGEM COM DADOS DE IDENTIFICAÇÃO, NÚMERO DE LOTE, REGISTRO NO MINITÉRIO DA SAÚDE E VALIDADE. UNIDADE.	KASVI	UND	6.000	MEDLAB PRODUTOS PARA LABORATÓRIO LTDA	0,45	2.700,00



182	VASELINA LÍQUIDA 1000ML DGL, MISTURA SEMI-SÓLIDA COMPLEXA DE HIDROCARBONETOS QUE CONSISTE PRINCIPALMENTE DE PARAFINAS E CICLOPARAFINAS OU HIDROCARBONETOS AROMÁTICOS CÍCLICOS, COM PEQUENAS QUANTIDADE DE HIDROCARBONETOS BENZÊNICOS, ENXOFRE E COMPOSTOS OXIGENADOS, EMBALAGEM COM DADOS DE IDENTIFICAÇÃO E PROCEDÊNCIA, DATA DE FABRICAÇÃO, PRAZO DE VALIDADE E REGISTRO EM ORGÃO COMPETENTE. FRASCO.	FARMAX	UND	110	MIRANDA E GEORGINI LTDA ME	19,00	2.090,00
183	VASELINA SÓLIDA BRANCA, FRASCO COM 500 GRAMAS. EMBALAGEM CONSTANDO DADOS DE IDENTIFICAÇÃO E PROCEDÊNCIA, DATA DE FABRICAÇÃO E VALIDADE. FRASCO.	CINORD	FR	108	OBJETIVA PRODUTOS E SERVIÇOS PARA LABORATÓRIOS	19,00	2.052,00
184	AGULHA DESCARTÁVEL 25X06 - AGULHA HIPODÉRMICA, DESCARTÁVEL, ESTÉRIL, SILICONIZADA, CONFECCIONADA EM AÇO INOXIDÁVEL, COM BISEL TRIFACETADO, EMBALADA INDIVIDUALMENTE, COM DADOS DE IDENTIFICAÇÃO E PROCEDÊNCIA, DATA E TIPO DE ESTERILIZAÇÃO E TEMPO DE VALIDADE. CALIBRE 25X06. UNIDADE.	LABOR	UND	2000	OBJETIVA PRODUTOS E SERVIÇOS PARA LABORATÓRIOS	0,32	640,00
185	PROPÉ DESCARTÁVEL CONFECCIONADO EM FALSO TECIDO DE FIBRAS DE RAYON, COM DE 50G/M², IMPREGNADA COM LÁTEX ARTIFICIAL, IMPERMEÁVEL, RESISTENTE E ANTIADERENTE, TIPO BOTA, QUE PERMITA A COBERTURA COMPLETA DO CALÇADO ATÉ O TORNOZELO, TAMANHO ÚNICO, COM 35CM DE COMPRIMENTO POR 20 CM DE ALTURA. EMBALAGEM DE ACORDO COM PRAXES DO FABRICANTE, CONTENDO DADOS DE IDENTIFICAÇÃO E PROCEDÊNCIA, UNIDADE.	JARC	UND	200	OBJETIVA PRODUTOS E SERVIÇOS PARA LABORATÓRIOS	30,00	6.000,00
191	SABONETE LÍQUIDO GLICERINADO, DE FRAGRÂNCIA AGRADÁVEL. EMBALADO INDIVIDUALMENTE EM FRASCO PLASTICO TRANSPARENTE, FLEXÍVEL E INQUEBRÁVEL COM CAPACIDADE ENTRE 200 ML ATÉ 250 ML, PROVIDO DE TAMPAS DOSADORAS COM VÁLVULA E TRAVA QUE ABRE E FECHA E IMPEDE QUALQUER FUGA DE LÍQUIDO DURANTE O TRANSPORTE. APRESENTA VÁLVULA SPRAY LONGA QUE ALCANÇA O FUNDO DO FRASCO, SUGANDO TODO O CONTEÚDO MESMO QUANDO O PRODUTO ESTIVER NO FIM. DEVE CONTER EXTERNAMENTE OS DADOS DE IDENTIFICAÇÃO, PROCEDÊNCIA, MARCA DO FABRICANTE, PRAZO DE VALIDADE, E NÚMERO DE REGISTRO OU NOTIFICAÇÃO DO PRODUTO JUNTO A VIGILÂNCIA SANITÁRIA. UNIDADE.	CICLO FARMA	UND	2612	MIRANDA E GEORGINI LTDA ME	11,50	30.038,00
194	PONTEIRA PLÁSTICA UNIVERSAL DESCARTÁVEL VOLUMES DE 10-200ML.	KASVI	UND	8.000	MEDLAB PRODUTOS PARA LABORATÓRIO LTDA	26,98	215.840,00
195	PLACA DE PETRI (90 X 15 MM), LISA, EM POLIESTIRENO, ESTÉRIL. EMBALAGEM CONSTANDO DADOS DE IDENTIFICAÇÃO E PROCEDÊNCIA, DATA DE FABRICAÇÃO E VALIDADE COM REGISTRO COM ORGÃO COMPETENTE. UNIDADE.	CRAL	UND	1000	OBJETIVA PRODUTOS E SERVIÇOS PARA LABORATÓRIOS	0,60	600,00

197	ALÇA DE SEMADURA DESCARTÁVEL, DE PLÁSTICO RÍGIDO, COR AZUL ESCURO, CALIBRADA EM 10 MICROLITROS, EMBALADA INDIVIDUALMENTE, USO BACTERIOLÓGICO. PACOTE.	CRAL	PC	100	OBJETIVA PRODUTOS E SERVIÇOS PARA LABORATÓRIOS	20,30	2.030,00
199	SWAB COM MEIO DE STUART, EMBALAGEM CONSTANDO DADOS DE IDENTIFICAÇÃO E PROCEDÊNCIA, DATA DE FABRICAÇÃO E VALIDADE COM REGISTRO COM ORGÃO COMPETENTE. UNIDADE.	ABSORVE	UND	20	OBJETIVA PRODUTOS E SERVIÇOS PARA LABORATÓRIOS	15,95	319,00
200	SWABS DO TIPO CARY, BLAIR PARA FEZES( MEIO DE TRANSPORTE), ESTÉREIS, EMBALADOS INDIVIDUALMENTE.	ABSORVE	UND	10	OBJETIVA PRODUTOS E SERVIÇOS PARA LABORATÓRIOS	126,50	1.265,00
204	ÁCIDO SULFÚRICO (H2SO4), GRAU DE PUREZA CROMATOGRÁFICO (HPLC) ACONDICIONADO EM EMBALAGEM APROPRIADA PARA O PRODUTO, RÓTULO COM NÚMERO DO LOTE, PROCEDÊNCIA, FÓRMULA, CONDIÇÕES DE ARMAZENAMENTO, DATA DE FABRICAÇÃO E VALIDADE. FRASCO DE 1 LITRO. FRASCO.	NEON	FR	4	OBJETIVA PRODUTOS E SERVIÇOS PARA LABORATÓRIOS	37,36	149,44
205	SACO PARA AUTOCLAVE CONFECCIONADO EM POLIETILENO DE ALTA DENSIDADE, CAPACIDADE MÍNIMA DE 20 LITROS, EMBALAGEM CONSTANDO EXTERNAMENTE DADOS DE IDENTIFICAÇÃO, PROCEDÊNCIA E DATA DE VALIDADE. UNIDADE.	CRAL	UND	5012	OBJETIVA PRODUTOS E SERVIÇOS PARA LABORATÓRIOS	1,91	9.572,92
206	SACO PARA AUTOCLAVE CONFECCIONADO EM POLIETILENO DE ALTA DENSIDADE, CAPACIDADE MÍNIMA DE 60 LITROS, PACOTE COM NO MÍNIMO 10 UNIDADE. PACOTE.	KASVI	UND	5.022	MEDLAB PRODUTOS PARA LABORATÓRIO LTDA	1,47	7.382,34
207	ALMOTOLIA BICO CURVO - 250ML - ALMOTOLIA PLÁSTICA, DE COR ÂMBAR/MARROM, PROTETOR ACOPLADO AO BICO CURVO, TAMPA E ROSCA. CAPACIDADE DE 250ML. EMBALAGEM COM DADOS DE IDENTIFICAÇÃO E PROCEDÊNCIA. UNIDADE.	JP	UND	70	OBJETIVA PRODUTOS E SERVIÇOS PARA LABORATÓRIOS	3,65	255,50
212	CÂNULA DE GUEDEL Nº. 01, CONFECCIONADA EM PVC, TRANSPARENTE, SEM REBARBAS, COM FENESTRA PERMITINDO PASSAGEM DE SONDA DE ASPIRAÇÃO, COM DADOS DE IDENTIFICAÇÃO E PROCEDÊNCIA, DATA E TIPO DE ESTERILIZAÇÃO E TEMPO DE VALIDADE.	ADVANTIVE	UND	4	OBJETIVA PRODUTOS E SERVIÇOS PARA LABORATÓRIOS	2,82	11,28
213	CATETER INTRAVENOSO PERIFÉRICO PARA INFUSÃO DE MÉDIA PERMANÊNCIA 20 G - EM POLIURETANO, RADIOPACO, COM AGULHA DE AÇO INOXIDÁVEL COM BISEL DE DESENHO EM V, CÂMARA DE REFLUXO PLÁSTICO TRANSPARENTE E CÂNULA DE POLIURETANO TRANSPARENTE, CALIBRE Nº 20GA X 1,16" DESCARTÁVEL, ESTÉRIL, COM DADOS DE IDENTIFICAÇÃO E PROCEDÊNCIA, DATA E TIPO DE ESTERILIZAÇÃO E TEMPO DE VALIDADE. UNIDADE.	SOLIDOR	UND	4510	MIRANDA E GEORGINI LTDA ME	0,75	3.382,50
214	CATETER INTRAVENOSO PERIFÉRICO PARA INFUSÃO DE MÉDIA PERMANÊNCIA 22 G - EM POLIURETANO, RADIOPACO, COM AGULHA DE AÇO INOXIDÁVEL COM BISEL DE DESENHO EM V, CÂMARA DE REFLUXO PLÁSTICO TRANSPARENTE E CÂNULA DE POLIURETANO TRANSPARENTE, CALIBRE Nº 22GA X 1,00" DESCARTÁVEL, ESTÉRIL, COM DADOS DE IDENTIFICAÇÃO E PROCEDÊNCIA, DATA E TIPO DE ESTERILIZAÇÃO E TEMPO DE VALIDADE. UNIDADE.	SOLIDOR	UND	4030	MIRANDA E GEORGINI LTDA ME	0,75	3.022,50

215	CATETER INTRAVENOSO PERIFÉRICO PARA INFUSÃO DE MÉDIA PERMANÊNCIA 18 G - EM POLIURETANO, RADIOPACO, COM AGULHA DE AÇO INOXIDÁVEL COM BISEL DE DESENHO EM V, CÂMARA DE REFLUXO PLÁSTICO TRANSPARENTE E CÂNULA DE POLIURETANO TRANSPARENTE, CALIBRE Nº 18GA X 1,88" DESCARTÁVEL, ESTÉRIL, COM DADOS DE IDENTIFICAÇÃO E PROCEDÊNCIA, DATA E TIPO DE ESTERILIZAÇÃO E TEMPO DE VALIDADE. UNIDADE.	SOLIDOR	UND	5000	MIRANDA E GEORGINI LTDA ME	0,75	3.750,00
221	MULTIVIA COM CLAMP: DISPOSITIVO PARA ADMINISTRAÇÃO DE MEDICAMENTOS/SOLUÇÕES COM 2 CONECTORES LUER LOCK FÊMEA UNIVERSAIS COM TAMPA, TUBO FLEXÍVEL E TRANSPARENTE EM PVC APROX. 60MM DE COMPRIMENTO; 2 CLAMP CORTA FLUXO; CONECTOR DUAS VIAS, UM CONECTOR LUER SLIP MACHO UNIVERSAL COM PROTETOR. EMBALADO INDIVIDUALMENTE EM PAPEL GRAU CIRÚRGICO E FILME TERMOPLÁSTICO, CONTENDO OS DADOS IMPRESSOS DE IDENTIFICAÇÃO CÓDIGO, LOTE, DATA DE FABRICAÇÃO E VALIDADE E REGISTRO NO MINISTÉRIO DA SAÚDE, CONFORME NBR 14041/1998. UNIDADE.	SOLIDOR	UND	17000	MIRANDA E GEORGINI LTDA ME	0,65	11.050,00
223	PORTA ALGODÃO, DIMENSÃO 8X8CM, PARA ALGODÃO LIMPO, CONFECCIONADO CONFORME NBR 7153-1 EM AÇO INOX COM ACABAMENTO E POLIMENTO PERFEITO. PASÍVEL DE ESTERILIZAÇÃO EM MEIOS FÍSICOS-QUÍMICOS. EMBALADO INDIVIDUALMENTE, CONSTANTE EXTERNAMENTE A MARCA COMERCIAL, PROCEDÊNCIA DE FABRICAÇÃO.	FAVA	UND	10	MEDLAB PRODUTOS PARA LABORATÓRIO LTDA	200,00	2.000,00
224	SERINGA DESCARTÁVEL CAPACIDADE PARA 10 ML, SEM AGULHA - SERINGA ESTÉRIL, DESCARTÁVEL, CONFECCIONADA EM POLIPROPILENO, TRANSLUCIDO, ATÓXICO, COM GRADUAÇÃO EXTERNA DE BOA VISUALIZAÇÃO, BICO LUER LOCK CENTRAL, ÊMBOLO COM FORMATO ANATÔMICO, PONTEIRA DE BORRACHA ATÓXICA, SILICONIZADA, PERFEITAMENTE AJUSTADA À SERINGA. EMBALAGEM INDIVIDUAL EM PAPEL GRAU CIRÚRGICO COM FACE EM POLIPROPILENO, COM ABERTURA EM PÉTALA, CONSTANDO EXTERNAMENTE IDENTIFICAÇÃO E PROCEDÊNCIA, DATA E TIPO DA ESTERILIZAÇÃO E TEMPO DE VALIDADE. UNIDADE.	RYNCO	UND	940	OBJETIVA PRODUTOS E SERVIÇOS PARA LABORATÓRIOS	0,30	282,00



225	SERINGA DESCARTÁVEL CAPACIDADE PARA 10 ML, SEM AGULHA - SERINGA ESTÉRIL, DESCARTÁVEL, CONFECCIONADA EM POLIPROPILENO, TRANSLÚCIDO, ATÓXICO, COM GRADUAÇÃO EXTERNA DE BOA VISUALIZAÇÃO. ESCALA DE GRADUAÇÃO A CADA 1ML E SUBDIVISÃO A CADA 0,2ML. BICO LUER SLIP (TIPO LISO) CENTRAL OU LATERAL. ÊMBOLO COM FORMATO ANATÔMICO, PONTEIRA DE BORRACHA ATÓXICA, SILICONIZADA, PERFEITAMENTE AJUSTADA À SERINGA. EMBALAGEM INDIVIDUAL EM PAPEL GRAU CIRÚRGICO COM FACE EM POLIPROPILENO, COM ABERTURA EM PÉTALA, CONSTANDO EXTERNAMENTE IDENTIFICAÇÃO E PROCEDÊNCIA, DATA E TIPO DA ESTERILIZAÇÃO E TEMPO DE VALIDADE. EM CUMPRIMENTO A NR32 E NORMAS DO INMETRO. APRESENTAR REGISTRO DO PRODUTO NA ANVISA. UNIDADE.	SR	UND	7000	MIRANDA E GEORGINI LTDA ME	0,30	2.100,00
226	SERINGA DE 20 ML, DESCARTAVEL, SEM AGULHA, ESTERIL, EM POLIPROPILENO, TRANSPARENTE, ATOXICA, APIROGENICA, CILINDRO RETO, SILICONIZADO, PAREDE UNIFORME, COM ESCALA DE GRADUACAO EM ML, NUMEROS E TRACOS LEGIVEIS, COM ANEL DE RETENCA O QUE IMPECA O DESPRENDIMENTO DO EMBOLO DO CILINDRO, BICO LUER SLIP CENTRAL E QUE GARANTA CONEXOES SEGURAS, FLANGE COM FORMATO ADEQUADO, EMBOLO COM PISTAO LUBRIFICADO E AJUSTADO AO CILINDRO. EMBALAGEM INDIVIDUAL, EM PAPEL GRAU CIRURGICO E FILME TERMOPLASTICO, ABERTURA EM PETALA. NA EMBALAGEM DEVERA ESTAR IMPRESSO DADOS DE IDENTIFICACAO, TIPO DE ESTERILIZACAO, PROCEDENCIA, DATA DE FABRICACAO, PRAZO DE VALIDADE E REGISTRO NO MINISTERIO DA SAUDE. UNIDADE	SR	UND	14000	MIRANDA E GEORGINI LTDA ME	0,36	5.040,00
230	TESOURA METZEMBAUER RETA 16CM, INSTRUMENTAL. UNIDADE.	GOLGRAN	UND	5	MEDLAB PRODUTOS PARA LABORATÓRIO LTDA	32,96	164,80
231	TESOURA LISTER PARA BANDAGEM, 19CM, INSTRUMENTAL. UNIDADE.	ABC	UND	4	OBJETIVA PRODUTOS E SERVIÇOS PARA LABORATÓRIOS	53,99	215,96
232	TUBO DE LÁTEX Nº200 GARROTE COM 15M.	GOIAS	UND	13	OBJETIVA PRODUTOS E SERVIÇOS PARA LABORATÓRIOS	23,54	306,02
233	PINÇA KELLY RETA, CONFECCIONADA EM AÇO INOX DE 1ª QUALIDADE, MEDINDO 18 CM DE COMPRIMENTO (HEMOSTÁTICA), EMBALADA INDIVIDUALMENTE EM PLÁSTICO, CONSTANDO EXTERNAMENTE OS DADOS DE IDENTIFICAÇÃO E PROCEDÊNCIA. UNIDADE	GOLGRAN	UND	40	MEDLAB PRODUTOS PARA LABORATÓRIO LTDA	30,96	1.238,40
234	SORO FISIOLÓGICO 0,9%. EMBALAGEM COM DADOS DE IDENTIFICAÇÃO E PROCEDÊNCIA, DATA DE FABRICAÇÃO E VALIDADE COM REGISTRO COM ORGÃO COMPETENTE. FRASCO DE 250ML. FRASCO.	JP	FR	6140	MIRANDA E GEORGINI LTDA ME	3,40	20.876,00
235	SORO FISIOLÓGICO 0,9% - SOLUÇÃO ISOTÔNICA DE CLORETO DE SÓDIO A 0,9%, FRASCO COM 500 ML.	JP	FR	6100	MIRANDA E GEORGINI LTDA ME	3,36	20.496,00
240	ESTANTE PARA TUBOS DE ENSAIO, CONFECCIONADO EM ARAME REVESTIDO EM PVC, COM ORIFÍCIO DE NO MÍNIMO 14MM, 65MM ALTURA, COM CAPACIDADE MÍNIMA DE 24 TUBOS. UNIDADE.	RICILAB	UND	50	MEDLAB PRODUTOS PARA LABORATÓRIO LTDA	56,98	2.849,00

241	ESTANTE PLÁSTICA PARA TUBOS DE 10ML COM CAPACIDADE PARA 60 TUBOS, EMBALAGEM COM DADOS DE IDENTIFICAÇÃO DO PRODUTO E MARCA DO FABRICANTE. UNIDADE.	CRAL	UND	40	OBJETIVA PRODUTOS E SERVIÇOS PARA LABORATÓRIOS	107,20	4.288,00
242	PINÇA ANATÔMICA, CONFECCIONADA EM AÇO INOX DE 1ª QUALIDADE, MEDINDO 14 CM DE COMPRIMENTO, EMBALADA INDIVIDUALMENTE EM PLÁSTICO, CONSTANDO EXTERNAMENTE OS DADOS DE IDENTIFICAÇÃO E PROCEDÊNCIA.	KASVI	UND	6.000	MEDLAB PRODUTOS PARA LABORATÓRIO LTDA	9,95	59.700,00
243	AGULHA DESCARTÁVEL 30X08 - AGULHA HIPODÉRMICA, DESCARTÁVEL, ESTÉRIL, SILICONIZADA, CONFECCIONADA EM AÇO INOXIDÁVEL, COM BISEL TRIFACETADO, EMBALADA INDIVIDUALMENTE, COM DADOS DE IDENTIFICAÇÃO E PROCEDÊNCIA, DATA E TIPO DE ESTERILIZAÇÃO E TEMPO DE VALIDADE. CALIBRE 30X08. UNIDADE.	RYNCO	UND	3000	OBJETIVA PRODUTOS E SERVIÇOS PARA LABORATÓRIOS	0,22	660,00
244	LUVA CIRÚRGICA ESTÉRIL Nº.8.5 - LUVA CIRÚRGICA ESTÉRIL, CONFECCIONADA EM LÁTEX, FORMATO ANATÔMICO, CANO LONGO, LUBRIFICADA COM SUBSTÂNCIA ABSORVÍVEIS PELO ORGANISMO, EMBALAGEM EM ENVELOPE ESPECIALMENTE DESENVOLVIDO PARA MANTER A ESTERILIDADE O PRODUTO, COMPOSTA DE EMBALAGEM INTERNA DE PAPEL CREPE, COM OBRAS TRANSVERSAIS QUE PERMITAM A TRANSFERÊNCIA ASSÉPTICA MAIS SEGURA E ENVELOPE EXTERNO EM PAPEL GRAU CIRÚRGICO. DESCARTÁVEL E ESTERILIZADA POR RAIOS GAMA COBALTO 60, TAMANHO Nº.8.5 - EMBALAGEM CONTENDO IDENTIFICAÇÃO E PROCEDÊNCIA COM LOTE DATA DE FABRICAÇÃO E VALIDADE.	JP	PR	840	MIRANDA E GEORGINI LTDA	0,97	814,80
246	LUVA PARA PROCEDIMENTO NÃO CIRÚRGICO, CONFECCIONADA EM LÁTEX DE BORRACHA NATURAL, NÃO ESTÉRIL, AMBIDESTRA, ANTIDERRAPANTE, LUBRIFICADA COM SUBSTÂNCIA ABSORVÍVEL PELO ORGANISMO, ALTA SENSIBILIDADE TÁTIL, FORMATO ANATÔMICO, PUNHO LONGO COM BAINHA, TEXTURA UNIFORME SEM FALHAS. CONSTANDO EXTERNAMENTE OS DADOS DE IDENTIFICAÇÃO, PROCEDÊNCIA, LOTE, DATA DE FABRICAÇÃO E VALIDADE. TAMANHO M. CAIXA COM 100 UNIDADES. CAIXA	NUGARD	CX	6.300	NACIONAL COMERCIAL HOSPITALAR	18,00	113.400,00
249	FRALDA, DESCARTÁVEL GERIÁTRICA, TAMANHO EXTRA GRANDE ABSORVENTE COM GEL, ATÓXICA, ANATÔMICA, COM ELÁSTICOS NAS LATERAIS E PROTETOR IMPERMEÁVEL, COM FLOCOGEL, COM FITAS ADESIVAS AJUSTÁVEIS E HIPOALERGÊNICA. EMBALAGEM COM DADOS DO FABRICANTE, DATA DE FABRICAÇÃO, PRAZO DE VALIDADE E REGISTRO NO MINISTÉRIO DA SAÚDE. UNIDADE DE FORNECIMENTO: UN (UNIDADE).	DESCARPACK	UND	9000	MIRANDA E GEORGINI LTDA	8,49	76.410,00

255	SONDA RETAL Nº 12, ESTÉRIL, DESCARTÁVEL, CONFECCIONADA EM POLIVINIL ATÓXICO E TRANSPARENTE, SILICONIZADA, FLEXÍVEL, COM DOIS ORIFÍCIOS (UM LATERAL E UM CENTRAL) NA EXTREMIDADE DISTAL, CONTENDO CONECTOR UNIVERSAL, ADAPTÁVEL AO INTERMEDIÁRIO, NA EXTREMIDADE PROXIMAL, MEDINDO APROXIMADAMENTE 20 CM DE COMPRIMENTO, TAMANHO Nº 12. EMBALAGEM INDIVIDUAL EM PAPEL GRAU CIRÚRGICO COM FACE EM POLIPROPILENO, COM ABERTURA EM PÉTALA, CONSTANDO EXTERNAMENTE IDENTIFICAÇÃO E PROCEDÊNCIA, DATA E TIPO DA ESTERILIZAÇÃO E TEMPO DE VALIDADE. UNIDADE.	MEDSONDA	UND	24	OBJETIVA PRODUTOS E SERVIÇOS PARA LABORATÓRIOS	1,31	31,44
258	CURATIVO HIDROCOLÓIDE 15 X 30 CM - CURATIVO HIDROCOLÓIDE DE CARBOXIMETILCELULOSE SÓDICA E ELASTÔMEROS PARA CICATRIZAÇÃO EM MEIO ÚMIDO, IMPERMEÁVEL E ABSORVENTE DE EXSUDATO. PERMITE ALÍVIO DA DOR, EVITA EXALAR ODOR, APLICAÇÃO SEM TOQUE, REDUÇÃO NO TEMPO DE CICATRIZAÇÃO, TAMANHO 15 X 30 CM. EMBALAGEM: CONTENDO EXTERNAMENTE DADOS DE PROCEDÊNCIA, IDENTIFICAÇÃO E DATA DE VALIDADE. UNIDADE.	CASEX	UND	50	MIRANDA E GEORGINI LTDA	19,60	980,00
259	CURATIVO HIDROCOLÓIDE 20 X 20 CM - CURATIVO HIDROCOLÓIDE DE CARBOXIMETILCELULOSE SÓDICA E ELASTÔMEROS PARA CICATRIZAÇÃO EM MEIO ÚMIDO, IMPERMEÁVEL E ABSORVENTE DE EXSUDATO. PERMITE ALÍVIO DA DOR, EVITA EXALAR ODOR, APLICAÇÃO SEM TOQUE, REDUÇÃO NO TEMPO DE CICATRIZAÇÃO, TAMANHO 20 X 20CM. EMBALAGEM: CONTENDO EXTERNAMENTE DADOS DE PROCEDÊNCIA, IDENTIFICAÇÃO E DATA DE VALIDADE. UNIDADE.	CASEX	UND	65	MIRANDA E GEORGINI LTDA	42,00	2.730,00
264	ATADURA GESSADA - 20 CM - ATADURA GESSADA CONFECCIONADA EM GAZE ESPECIAL, EM 13 FIOS, ALVEJADA TIPO GIRO INGLÊS, HIDROFILIZADA, QUIMICAMENTE PURA, 100% ALGODÃO, GESSO ALFA, TIPO ORTOPÉDICO, MEDINDO APROXIMADAMENTE 20 CM DE LARGURA X 4,0 M DE COMPRIMENTO, TEMPO DE SECAGEM DE 5 A 6 MINUTOS APROXIMADOS, EMBALAGEM INDIVIDUAL, COM DADOS DE IDENTIFICAÇÃO E PROCEDÊNCIA ACOMPANHADA DE LAUDO DE QUALIDADE, LOTE, REGISTRO NO MINISTÉRIO DA SAÚDE. UNIDADE.	CREMER	UND	720	OBJETIVA PRODUTOS E SERVIÇOS PARA LABORATÓRIOS	4,00	2.880,00
266	AVENTAL DESCARTÁVEL TNT (PACOTE COM 10 UNIDADES). PACOTE. TAMANHO M.	MEDIX	UND	1068	MIRANDA E GEORGINI LTDA	11,90	12.709,20
267	AVENTAL DESCARTÁVEL TNT (PACOTE 10 UNIDADES). PACOTE. TAMANHO G	JARC	UND	150	OBJETIVA PRODUTOS E SERVIÇOS PARA LABORATÓRIOS	38,99	5.848,50
274	ELETRODO DE MONITORAÇÃO CARDÍACA, ADULTO, COM GEL, DESCARTÁVEL, DORSO DE PAPEL MICROPOROSO, REVESTIDO EM PAPEL HIPOALÉRGICO NA FACE INTERNA, COM ADESIVIDADE GARANTIDA EM PRESENÇA DE UMIDADE, COM DADOS DE IDENTIFICAÇÃO DO PRODUTO, MARCA DO FABRICANTE, DATA DE FABRICAÇÃO E PRAZO DE VALIDADE. UNIDADE.	MAXICOR	UND	2500	OBJETIVA PRODUTOS E SERVIÇOS PARA LABORATÓRIOS	0,35	875,00



276	ESFIGNOMANOMETRO ADULTO: BRAÇADEIRA EM TECIDO RESISTENTE DE ALGODÃO, TAMANHO ADULTO; FECHO EM VÉLCRO; MANÔMETRO ANERÓIDE COM VISOR GRADUADO 0 A 300 MMHG, PRECISÃO E DE FÁCIL LEITURA; VÁLVULA DE METAL PERMITINDO A RETENÇÃO E O ESVAZIAMENTO DE AR; BOLSA DE AR, PÉRA E TUBOS CONECTORES EM BORRACHA SEM EMENDAS; VÁLVULA DE METAL, PERMITINDO A RETENÇÃO E O ESVAZIAMENTO DE AR; PEDESTAL COM BASE E COLUNA METÁLICAS OU PINTADAS EM ESMALTE SINTÉTICO SOBRE TRATAMENTO ANTI-FERRUGINOSO; RODÍZIOS DE NO MÍNIMO 2 POLEGADAS. AFERIDO PELO INMETRO. 1	PREMIUN	UND	17	MEDLAB PRODUTOS PARA LABORATÓRIO LTDA	69,95	1.189,15
279	ESTETOSCÓPIO INFANTIL , CONSTITUIDO POR AUSCULTADOR DE ALTA SENSIBILIDADE NA CAPTAÇÃO PRECISA DOS MÍNIMO RUÍDOS, DIAFRAGMA INFANTIL, OLIVAS DE FORMATO ANATÔMICO EM BORRACHA ANTIALÉRGICA PARA AJUSTE CONFORTÁVEL E PERFEITA VEDAÇÃO CONTRA SONS AMBIENTES, CONJUNTO BIAURICULAR DE ARMAÇÃO LEVE, RESISTENTE, COM AJUSTE, TUBO EM "U" MOLDADOS EM SOLDAS PARA PROPORCIONAR AMPLIAÇÃO E NÍTIDA CONDUÇÃO DO SOM CAPTADO. EMBALAGEM COM DADOS DE IDENTIFICAÇÃO, PROCEDÊNCIA, DATA DE FABRICAÇÃO E VALIDADE, CERTIFICADO COM NÚMERO DE REGISTRO DO PRODUTO VÁLIDO E SEM QUALQUER RESTRIÇÃO OU DE DISPENSA APRESENTADA PELA ANVISA, COM GARANTIA DE NO MÍNIMO 06 (SEIS) MESES. APRESENTAÇÃO: PEÇA COMPLETA. UNIDADE.	PREMIUM	UND	29	OBJETIVA PRODUTOS E SERVIÇOS PARA LABORATÓRIOS	29,90	867,10
280	ESTETOSCÓPIO NEONATAL - PARA AUSCULTAÇÃO, QUE PERMITA UM MÍNIMO DE ESCUTA DE SONS AMBIENTAIS E UM MÁXIMO DE SONS PRÓPIOS DO PACIENTE; APRESENTAR AUSCULTADORES COM TAMANHOS REDUZIDOS (2,8CM) PARA PERFEITA ADAPTAÇÃO EM RECÉM-NASCIDOS; CONJUNTO BI AURICULAR EM METAL CROMADO, RESISTENTE E FLEXÍVEL NA CURVATURA DO TUBO "Y"; ANÉIS DE FIXAÇÃO DO DIAFRAGMA CONFECCIONADO EM BORRACHA; OLIVAS ANATÔMICAS DE SILICONE OU SIMILARES RESISTENTES E MACIAS; EMBALADO INDIVIDUALMENTE EM CAIXA, COM DADOS DE IDENTIFICAÇÃO DO PRODUTO, MARCA DO FABRICANTE E VALIDADE. UNIDADE.	PREMIUM	UND	3	OBJETIVA PRODUTOS E SERVIÇOS PARA LABORATÓRIOS	29,90	89,70
282	FITA CIRÚRGICA HIPOALERGÊNICA, CONSTITUÍDA DE ADESIVO MICROPOROSO NÃO TRANÇADO, SUPERFÍCIE IMPREGNADA DE SUBSTÂNCIA A BASE DE ÉTER SINTÉTICO, QUIMICAMENTE INERTE, MEDINDO APROXIMADAMENTE 50 MM DE LARGURA POR 10 METROS DE COMPRIMENTO, EMBALADO DE ACORDO COM A PRAXE DO FABRICANTE, CONSTANDO EXTERNAMENTE OS DADOS DE IDENTIFICAÇÃO E PROCEDÊNCIA. UNIDADE.	CRAL	UND	36	OBJETIVA PRODUTOS E SERVIÇOS PARA LABORATÓRIOS	8,17	294,12

294	SONDA URETRAL Nº 04 (SONDA DE ALÍVIO), ESTÉRIL, DESCARTÁVEL, CONFECCIONADA EM POLIVINIL ATÓXICO E TRANSPARENTE, SILICONIZADA FLEXÍVEL, CONTENDO CONECTOR UNIVERSAL, ADAPTÁVEL AO INTERMEDIÁRIO, MEDINDO APROXIMADAMENTE 40 CM DE COMPRIMENTO. TAMANHO Nº 04. EMBALAGEM INDIVIDUAL EM PAPEL GRAU CIRÚRGICO COM FACE EM POLIPROPILENO, COM ABERTURA EM PÉTALA, CONSTANDO EXTERNAMENTE IDENTIFICAÇÃO E PROCEDÊNCIA, DATA E TIPO DA ESTERILIZAÇÃO E TEMPO DE VALIDADE, UNIDADE.	MEDSONDA	UND	240	OBJETIVA PRODUTOS E SERVIÇOS PARA LABORATÓRIOS	0,70	168,00
297	GARROTE: TUBO DE LÁTEX ATÓXICA COM 30CM DE COMPRIMENTO E 5MM DE DIÂMETRO EXTERNO.	CRAL	UND	81	MEDLAB PRODUTOS PARA LABORATÓRIO LTDA	9,00	729,00
298	APARELHO DE PRESSÃO DIGITAL DE PULSO COM DETECÇÃO DE ARRITMIA CARDÍACA, COM ALIMENTAÇÃO: 2 PILHAS ALCALINAS TIPO "AAA" (1,5V) (INCLUSAS), VISOR DIGITAL: CRISTAL LÍQUIDO, INSUFLAÇÃO: AUTOMÁTICA (BOMBA DE AR), DESINSUFLAÇÃO: AUTOMÁTICA (VÁLVULA DE DESINSUFLAÇÃO), MÉTODO DE MEDIÇÃO: OSCILOMÉTRICO, FAIXA DE MEDIÇÃO: PRESSÃO: 20 ~ 300MMHG. PULSO 40 ~ 400. PRECISÃO ± 3MMHG, DESLIGAMENTO: BOTÃO "POWER" OU AUTOMATICAMENTE APÓS 150 SEGUNDOS SEM UTILIZAÇÃO, RELÓGIO: ANO, MÊS, DATA, HORA, TEMPO DE VIDA DA BATERIA: APROXIMADAMENTE 250 MEDIÇÕES, MEMÓRIA: 85 MEMÓRIAS, CIRCUNFERÊNCIA DA BRAÇADEIRA: 22CM (222MM), CONDIÇÕES DE FUNCIONAMENTO: 10°C A 40°C - UMIDADE 30 A 85%, CONDIÇÕES DE ARMAZENAGEM: -20°C A 50°C, UMIDADE 10% - 85%, DIMENSÕES APROXIMADAS DA BRAÇADEIRA (ABERTA): 6,9X28,8CM (LXP), DIMENSÕES APROXIMADAS DO MONITOR: 7,5X3X7,5CM (AXLXP), PESO LÍQUIDO APROXIMADO DO PRODUTO: 130G (INCLUINDO PILHAS). EMBALAGEM CONTENDO DADOS DE IDENTIFICAÇÃO DO PRODUTO, DATA DE FABRICAÇÃO, GARANTIA MÍNIMA DE 01 ANO E MARCA DO FABRICANTE. UNIDADE.	PREMIUM	UND	14	OBJETIVA PRODUTOS E SERVIÇOS PARA LABORATÓRIOS	294,64	4.124,96
300	KIT PARA SISTEMA DE DRENAGEM DE TÓRAX Nº.20 - SISTEMA COMPLETO DE DRENAGEM DE TÓRAX CONTENDO FRASCO PARA DRENAGEM ESTÉRIL, CONFECCIONADO EM PVC RÍGIDO E TRANSPARENTE. COM GRADUAÇÃO EM RELEVO A CADA 50ML, EXTENSÃO EM PVC TRANSLÚCIDO, CLAMP PARA INTERRUPTÃO DE FLUXO E ORDENHA, TAMPÁ EM POLIETILENO COM SISTEMA DE ROSCA CONTENDO ENTADA EXTENSÃO RESPIRO, DRENO MEDIASTINAL, FLEXÍVEL, RADIOOPACO, ATÓXICO, APIROGÊNICO, MULTI-PERFURADO, Nº.20. EMBALADO INDIVIDUALMENTE EM PAPEL GRAU CIRÚRGICO, COM FACE EM POLIPROPILENO, COM ABERTURA EM PÉTALA, CONSTANDO EXTERNAMENTE DATA DE FABRICAÇÃO E VALIDADE. CAPACIDADE 500ML.	MEDSHOP	UND	100	OBJETIVA PRODUTOS E SERVIÇOS PARA LABORATÓRIOS	323,20	32.320,00

301	KIT SISTEMA DE DRENAGEM DE TÓRAX Nº 32 - SISTEMA COMPLETO DE DRENAGEM DE TÓRAX CONTENDO FRASCO PARA DRENAGEM, ESTÉRIL, CONFECCIONADO EM PVC RÍGIDO E TRANSPARENTE, COM GRADUAÇÃO EM RELEVO A CADA 50 ML; EXTENSÃO EM PVC TRANSLÚCIDO, CLAMP PARA INTERRUPTÃO DE FLUXO E ORDENHA. TAMPA EM POLIETILENO COM SISTEMA DE ROSCA CONTENDO ENTRADA PARA EXTENSÃO RESPIRO: DRENO MEDIASTINAL, FLEXÍVEL, RADIOPACO, ATÓXICO, APIROGÊNICO, MULTI-PERFURADO, NÚMERO 32. EMBALADO INDIVIDUALMENTE EM PAPEL GRAU CIRÚRGICO COM FACE EM POLIPROPILENO, COM ABERTURA EM PÉTALA, CONTANDO EXTERNAMENTE DADO DE FABRICAÇÃO, PROCEDÊNCIA E VALIDADE. CAPACIDADE 1.500 ML. KIT.	MEDSHOP	KIT	20	OBJETIVA PRODUTOS E SERVIÇOS PARA LABORATÓRIOS	300,00	6.000,00
302	MÁSCARA LARÍNGEA NR. 3-10,1 MM DISPOSITIVO SUPRAGLÓTICO FLEXÍVEL EM SILICONE ESPECIAL DE PADRÃO MÉDICO. EMBALAGEM COM DADOS DO FABRICANTE, DATA DE FABRICAÇÃO E PRAZO DE VALIDADE. UNIDADE.	MEDTECH	UND	20	OBJETIVA PRODUTOS E SERVIÇOS PARA LABORATÓRIOS	68,86	1.377,20
304	ESFIGMOMANÔMETRO ANEROIDE INFANTIL, COMPLETO, COMPOSTO DE MANÔMETRO MECÂNICO TIPO RELÓGIO, COM VISOR GRADUADO DE 0-300 MMHG BRAÇADEIRAS COM MANGUITO PARA CIRCUNFERÊNCIA DE BRAÇO DE 18-35 CM, FECHO DE VELCRO, CONFECCIONADA EM TECIDO NYLON ANTIALÉRGICO, RESISTENTE, FLEXÍVEL E SE MOLDA FACILMENTE AO BRAÇO, VÁLVULA DE DEFLAÇÃO DE METAL, MANGUITO E PERA FABRICADOS SEM EMENDAS DE SUBPEÇAS, COM BORRACHA ESPECIAL, QUE RECEBE TRATAMENTO TÉRMICO, RECOZIMENTO E POLIMENTO, APRESENTAM RESISTÊNCIA E PERFEITA VEDAÇÃO. EMBALADO INDIVIDUALMENTE EM ESTOJO PARA VIAJEM, CONTENDO DADOS DO FABRICANTE, PROCEDÊNCIA, REGISTRO NO IMETRO E GARANTIA MINIMA. UNIDADE.	PREMIUM	UND	18	OBJETIVA PRODUTOS E SERVIÇOS PARA LABORATÓRIOS	69,00	1.242,00
306	CAIXA COLETORA PARA MATERIAIS PERFUROCORCORTANTES RESISTENTE A PERFURAÇÕES COM REVESTIMENTO IMPERMEABILIZANTE, CONTENDO FUNDO RÍGIDO DE PROTEÇÃO EXTRA CONTRA PERFURAÇÕES, CINTA INTERNA E BANDEJA COLETORA DE RESÍDUOS LÍQUIDOS. A CAIXA DEVERÁ SER DE COR AMARELA E CONTER SIMBOLOGIA DE ACORDO COM A CODIFICAÇÃO INTERNACIONAL (RISCO BIOLÓGICO - MATERIAL CONTAMINADO), CAPACIDADE PARA 7 LITROS. DE ACORDO COM AS NORMAS DA ABNT.	FLEXPEL	UND	2314	OBJETIVA PRODUTOS E SERVIÇOS PARA LABORATÓRIOS	6,00	13.884,00
TOTAL		R\$ 6.541.823,68					

VALIDADE DO REGISTRO DE PREÇOS: 12 (doze) meses, contando a data de sua publicação do Diário Oficial do Estado de Mato Grosso.

Cuiabá-MT 27 de agosto de 2018.

LUCIANA MARTINIANO DE SOUSA  
*Superintendente de Aquisições e Contratos*  
 ORIGINAL DEVIDAMENTE ASSINADO NOS AUTOS DA  
 ATA DE REGISTRO DE PREÇOS 017/2018/SES/MT



## PORTARIA Nº 220/2018/GBSES

O SECRETÁRIO DE ESTADO DE SAÚDE, no uso de suas atribuições legais que lhe confere o artigo 71, da Constituição Estadual, e

**CONSIDERANDO** as disposições do Decreto Nº 456, de 24 de março de 2016, que "dispõe sobre o Sistema de Transferência de Recursos Financeiros do Fundo Estadual de Saúde aos Fundos Municipais de Saúde e dá outras providências" e

**CONSIDERANDO** a Portaria n.º 278/2017/GBSES, que "Implanta o Projeto de Intensificação de Exames e Cirurgias Eletivas no âmbito do Sistema Único de Saúde (SUS) no Estado de Mato Grosso a ser realizado no exercício de 2018";

**CONSIDERANDO** a Resolução CIB/MT n.º 14, de 08 de março de 2018, que "Dispõe sobre a aprovação do Projeto para realização de Procedimentos Cirúrgicos Eletivos de Média Complexidade e Exames pré-operatórios no âmbito do Sistema Único de Saúde (SUS) para os municípios da Região de Saúde Sul Matogrossense, no Estado de Mato Grosso";

**CONSIDERANDO** o Termo de Compromisso e Metas devidamente assinado pelos gestores municipal e estadual.

**RESOLVE:**

**Art. 1º** Ordenar o repasse do financiamento estadual não obrigatório para custeio do Projeto de Intensificação de Exames e Cirurgias Eletivas, especificamente do município de Alto Taquari, correspondente à produção comprovada, através de faturamento encaminhado a Secretaria Estadual de Saúde de Mato Grosso, validado e aprovado pela Secretaria Adjunta de Regulação referentes a cirurgia e ou SADT;

**Parágrafo Único** - O recurso financeiro no valor total de R\$ 7.057,50 (sete mil, cinquenta e sete reais e cinquenta centavos) será transferido do Fundo Estadual de Saúde ao Fundo Municipal de Saúde de Alto Taquari, tiveram como referência os valores estabelecidos na Tabela Nacional do SUS, quanto aos SADT e as especialidades cirúrgicas realizadas, mais um adicional máximo de 200% (duzentos por cento), exclusivamente, para os componentes Serviços Profissionais (SP), Serviços Hospitalares (SH) e exames básicos pré-operatórios, para atendimento ao usuário do SUS no território do Estado de Mato Grosso, conforme Anexo Único.

**Art. 2º** As despesas decorrentes deste incentivo correrão por conta dos recursos financeiros e da dotação orçamentária a seguir especificada:

**Unidade Orçamentária: 21.601 - Fundo Estadual de Saúde**

**Programa: 077 - Ordenação Regionalizada da Rede de Atenção e Sistema de Vigilância em Saúde**

**Função: 10 - Saúde**

**Subfunção: 302 - Assistência Ambulatorial e Hospital**

**Fonte de Recursos: 192**

**Natureza de Despesas: 3.3.41.41**

**Ação: 2451 - Atenção Hospitalar Complementar do SUS**

**Subação: 3 - Manutenção de repasse financeiro aos fundos municipais de saúde**

**Art. 3º** Esta Portaria entra em vigor na data de sua publicação, revogando-se as disposições em contrário.

Registrada, Publicada, CUMPRASE.

Cuiabá-MT, 24 de agosto de 2018.

(Original assinado)

**LUIZ SOARES**

Secretário de Estado de Saúde

**ANEXO ÚNICO**

Projeto Cirurgias Eletivas Exames 2018 - Portaria n.º 278/2017/GBSES

Relatório Consolidado do Atendimento Pré-operatório

Município Alto Taquari - estabelecimento FUNSAT

	CÓDIGO SIGTAP	PROCEDIMENTO	TOTAL REALIZADO	VALOR R\$ TABELA SUS	VALOR R\$ 200%	VALOR R\$ TOTAL
1	02.11.02.003-6	ELETROCARDIOGRAMA	6,00	30,90	61,80	92,70
2	02.02.02.038-0	HEMOGRAMA COMPLETO	6,00	24,66	49,32	73,98
3	02.02.02.007-0	DET. DE TEMPO COAGULAÇÃO	6,00	16,38	32,76	49,14
4	02.02.02.009-6	DET. DE TEMPO SANGRAMENTO	6,00	16,38	32,76	49,14
5	02.02.01.047-3	DOSAGEM GLICOSE	6,00	11,10	22,20	33,30
TOTAL PRÉ-OPERATÓRIO			30,00	99,42	198,84	298,26

Relatório Consolidado das Cirurgias Realizadas/Faturadas

1	04.09.07.005-0	COLPOPERINEOPLASTIA ANT/POSTERIOR	2,00	944,86	1.889,72	2.834,58
2	04.07.04.012-9	HERNIOPLASTIA UMBILICAR	2,00	869,98	1.739,96	2.609,94
3	04.09.05.008-3	POSTECTOMIA	2,00	438,24	876,48	1.314,72
TOTAL REALIZADAS/FATURADAS			6,00	2.253,08	4.506,16	6.759,24
TOTAL GERAL			36,00	2.352,50	4.705,00	7.057,50

**ADMINISTRAÇÃO INDIRETA**

**FAPEMAT**

**FUNDAÇÃO DE AMPARO À PESQUISA****PORTARIA Nº. 016/2018/FAPEMAT**

O Presidente da Fundação de Amparo à Pesquisa do Estado de Mato Grosso, no uso das atribuições que lhe confere o inciso IV do art. 13º da Lei Complementar nº. 306, de 21 de janeiro de 2008 e na forma do artigo 8º, II do Regimento Interno da FAPEMAT.

**RESOLVE:**

**Art. 1º.** Designar o servidor **Prof. Dr. FLÁVIO TELES CARVALHO DA SILVA** - Diretor Técnico Científico, para responder pela Presidência da FAPEMAT, no período compreendido entre **28/08/2018 a 31/08/2018**, em virtude de ausência do Presidente.

**Art. 2º** Designar o servidor acima nominado como Ordenador de Despesas Substituto desta Fundação no referido período.

**Art. 3º.** Esta Portaria entra em vigor na data de sua publicação.

Registre-se, Publique-se, Cumpra-se.

Cuiabá/MT, 27 de agosto de 2018.

**Antonio Carlos Maximo**  
Presidente

**UNEMAT****UNIVERSIDADE DO ESTADO DE MATO GROSSO****EXTRATO DO CONTRATO Nº 102/2018 UNEMAT  
PARTES: FUNDAÇÃO UNIVERSIDADE DO ESTADO DE MATO  
GROSSO/ PEVIDOR TURISMO LTDA ME**

**DO OBJETO:** Contratação de empresa especializada na prestação de serviços de locação de veículos, tipo ônibus com disponibilização de motoristas habilitados, incluindo combustível e demais necessários para a execução, para realizar viagens intermunicipais e interestaduais, para atender as demandas da Universidade do Estado de Mato Grosso - UNEMAT.

**DA ASSINATURA:** 02/08/2018

**DO VALOR:** R\$ 72.576,00( Setenta e dois mil quinhentos e setenta e seis reais).

**FISCAL DO CONTRATO:** Luciano Alves Barbosa, matrícula nº 136553

**DA VIGÊNCIA:** 12 (doze) meses a partir da assinatura do contrato.

**ASSINAM:** Profa. Dra. Ana Maria Di Renzo-Reitora; Sr. Samuel Pevidor Junior- Representante Legal.

**EXTRATO DO PRIMEIRO TERMO ADITIVO AO TERMO DE CESSÃO  
DE USO DE BEM IMÓVEL E BENS MÓVEIS****PARTES: FUNDAÇÃO UNIVERSIDADE DO ESTADO DE MATO GROSSO  
- UNEMAT/ UNIÃO DE ENSINO SUPERIOR DE DIAMANTINO - UNED**

**DO OBJETO:** O presente Termo Aditivo tem por objeto a prorrogação da vigência do Termo de Cessão de Uso de Bem Imóvel e Bens Móveis, original, pelo período de mais 05 (cinco) anos a contar da data do seu vencimento.

**DA VIGÊNCIA:** 31/07/2018 a 31/07/2023

**DA ASSINATURA:** 31/07/2018

**ASSINAM:** Profa. Dra. Ana Maria Di Renzo - Reitora da UNEMAT; Sra Maria da Conceição Mendes França - Representante Legal da UNED.

**Diretora Administrativa de Contratos e Convênios:** Laiza Benta Almeida Lledo.

**RETIFICAÇÃO AO EXTRATO DO TERMO ADITIVO 001 AO CONTRATO  
Nº 079/2017 - UNEMAT - PUBLICADO NO D.O.E. Nº 27314, EM 02 DE  
AGOSTO DE 2018, PÁG.: 48.**

**ONDE SE LÊ: DA VIGENCIA:** RODRIGO DUARTE E SILVA ME

**LEIA-SE:** BERNARD SISTEMAS LTDA EPP

**EXTRATO TERMO ADITIVO Nº 001 AO CONTRATO Nº 086/2017  
UNEMAT****PARTES: UNIVERSIDADE DO ESTADO DE MATO GROSSO / JOSÉ  
CARLOS SANTANA EPP**

**DO OBJETO:** prorrogação da vigência do contrato nº 086/2017, por mais 12 (doze) meses, contados do dia 25/07/2018 e término em 25/07/2019.

**ASSINAM:** Profa. Dra. Ana Maria Di Renzo - Reitora; Sr. José Carlos Santana- Representante Legal.

**PORTARIA Nº 3164/2018**

**A REITORA DA UNIVERSIDADE DO ESTADO DE MATO GROSSO**, no uso de suas atribuições que lhe são conferidas pelos artigos 69,75, § 1º, da Lei Complementar n.º207/2004 alterada pelas Leis Complementares n.º 213/2015 e 550/2014;

**CONSIDERANDO** a necessidade de prorrogação de prazo, para o término dos trabalhos elucidativos do Processo Administrativo Disciplinar n.º 557923/2014, instaurado pela Portaria n.º 128/2017 CGE - COR/ UNEMAT, publicada no Diário Oficial do Estado em 20/07/2017, p 68;

**CONSIDERANDO** o Princípio do Contraditório e da Ampla Defesa, com fulcro no art. 5º, inciso LV da Constituição Federal;

**RESOLVE:**

**Art. 1º - PRORROGAR** o prazo legal para finalização dos trabalhos, concedendo 60 (sessenta) dias, a partir de **26/06/2018**, para a continuação do processo administrativo.

**Art. 2º - CONVALIDAR**, os atos praticados pela Comissão até a presente data.

**Art. 4º - Esta Portaria** entra em vigor na data de sua

publicação.

Registre-se.  
Publique-se.  
Cumpra-se.

Cáceres-MT, 27 de agosto de 2018.

**Profa. ANA MARIA DI RENZO**  
Reitora da Universidade de Mato Grosso

**PORTARIA Nº 3165/2018****A REITORA DA UNIVERSIDADE DO ESTADO  
DE MATO GROSSO**, no uso de suas atribuições

que lhe são conferidas pelos artigos 69,75, § 1º, da Lei Complementar n.º207/2004 alterada pelas Leis Complementares n.º 213/2015 e 550/2014;

**CONSIDERANDO** a necessidade de prorrogação de prazo, para o término dos trabalhos elucidativos do Processo Administrativo Disciplinar n.º 557923/2014, instaurado pela Portaria n.º 128/2017 CGE - COR/ UNEMAT, publicada no Diário Oficial do Estado em 20/07/2017, p 68;

**CONSIDERANDO** o Princípio do Contraditório e da Ampla Defesa, com fulcro no art. 5º, inciso LV da Constituição Federal;

**RESOLVE:**

**Art. 1º - PRORROGAR** o prazo legal para finalização dos trabalhos, concedendo 60 (sessenta) dias, a partir de **25/08/2018**, para a continuação do processo administrativo.

**Art. 2º - CONVALIDAR**, os atos praticados pela Comissão até a presente data.

**Art. 4º - Esta Portaria** entra em vigor na data de sua publicação.

Registre-se  
Publique-se.  
Cumpra-se.

Cáceres-MT, 27 de agosto de 2018.

**Profa. ANA MARIA DI RENZO**  
Reitora da Universidade de Mato Grosso

**PORTARIA Nº 3166/2018**

**A REITORA DA UNIVERSIDADE DO ESTADO DE MATO GROSSO**, NO USO DE SUAS ATRIBUIÇÕES LEGAIS, que lhe são conferidas pelos artigos 69,75, § 1º, da Lei Complementar n.º 207/2004 alterada pelas Leis Complementares n.º213/2015 e 550/2014;

**CONSIDERANDO** a Necessidade de Prorrogação de Prazo, para término dos Trabalhos elucidativos do Processo Administrativo Disciplinar n.º 591283/2017, instaurado pela Portaria n.º

428/2017 CGE - COR/UNEMAT, publicada no Diário Oficial do Estado em 23/10/2017, p 16;

**CONSIDERANDO** o Princípio do Contraditório e da Ampla Defesa, com fulcro no Art. 5º, inciso LV da Constituição Federal;

**RESOLVE:**

**Art. 1º PRORROGAR** o Prazo Legal para Finalização dos Trabalhos, concedendo **60 (sessenta) dias**, a partir de **28/08/2018**, para a continuação do Processo Administrativo.

**Art. 2º CONVALIDAR**, os atos praticados pela Comissão, até a presente data.

**Art. 3º Esta Portaria** entra em vigor na data de sua publicação.

Registre-se.  
Publique-se.  
Cumpra-se.

Cáceres-MT, 27 de agosto de 2018.

**Profa. ANA MARIA DI RENZO**  
Reitora da Universidade de Mato Grosso

**IPEM-MT****INSTITUTO DE PESOS E MEDIDAS DE MATO GROSSO****EXTRATO DO CONTRATO Nº 013/2018/IPEM/MT**

**CONTRATANTE:** INSTITUTO DE PESOS E MEDIDAS DE MATO GROSSO - IPEM/MT.

**CONTRATADA:** W.A. EQUIPAMENTOS E SERVIÇOS LTDA

**OBJETO:** O objeto do presente instrumento refere-se à contratação de empresa especializada de serviços de impressão corporativa (outsourcing de impressão) com fornecimento de equipamentos e insumos (exceto papel), para atender o Instituto de Pesos e Medidas de Mato Grosso - IPEM/MT, que deriva da adesão à Ata de Registro de Preços nº 013/2017/TRIBUNAL DE JUSTIÇA/MT, decorrente do Pregão Eletrônico nº 048/2017/TRIBUNAL DE JUSTIÇA/MT, em conformidade com o Termo de Referência apresentado e demais anexos, independente de transcrição.

**VIGÊNCIA:** 27/08/2018 a 26/08/2022.

**VALOR:** A CONTRATANTE pagará à CONTRATADA, o valor anual de R\$ 48.300,00 (quarenta e oito mil e trezentos reais).

**DOTAÇÃO ORÇAMENTÁRIA:** Órgão: 17302, Projeto/Atividade: 2007, Elemento de despesa: 339039, Sub Elemento: 58, Fonte: 193.

**DATA DE ASSINATURA DO CONTRATO:** 27 de Agosto de 2018.

**ASSINAM:** Márcio Lara Pinto Toledo. Presidente do IPEM/MT. W.A. EQUIPAMENTOS E SERVIÇOS LTDA Representante Wellington Reinaldo Nabuco.

**EXTRATO DO CONTRATO Nº 014/2018/IPEM/MT**

**CONTRATANTE:** INSTITUTO DE PESOS E MEDIDAS DE MATO GROSSO - IPEM/MT.

**CONTRATADA:** OI S/A

**OBJETO:** O objeto do presente instrumento refere-se à contratação de empresa especializada em prestação de serviço Telefônico Fixo Comutado e Serviços Vinculados, para atender o Instituto de Pesos e Medidas de Mato Grosso - IPEM/MT, que deriva da adesão à Ata de Registro de Preços nº 037/2017/SEGES, decorrente do Pregão Eletrônico nº 005/2016/SEGES, em conformidade com o Termo de Referência apresentado e demais anexos, independente de transcrição.

**VIGÊNCIA:** 15/08/2018 a 14/08/2019.

**VALOR:** A CONTRATANTE pagará à CONTRATADA, o valor anual estimado de R\$ 98.145,07 (noventa e oito mil e cento e quarenta e cinco reais e sete centavos).

**DOTAÇÃO ORÇAMENTÁRIA:** Órgão: 17302, Projeto/Atividade: 2007, Elemento de despesa: 339039, Sub Elemento: 73, Fonte: 193.

**DATA DE ASSINATURA DO CONTRATO:** 15 de Agosto de 2018.

**ASSINAM:** Márcio Lara Pinto Toledo. Presidente do IPEM/MT. OI S/A Representantes Roberto Wagner Sandrin e Kenia Gomes de Oliveira.

**DETRAN/MT****DEPARTAMENTO ESTADUAL DE TRÂNSITO****EDITAL DE NOTIFICAÇÃO DE DECISÃO ADMINISTRATIVA****Suspeita de Irregularidade na Obtenção da CNH**

A DIRETORA DE HABILITAÇÃO DO DEPARTAMENTO ESTADUAL DE TRÂNSITO DO ESTADO DE MATO GROSSO - DETRAN/MT, no uso das atribuições legais e em conformidade com disposto na legislação de trânsito e no art. 26, § 4º, da Lei Federal 9.784/1999, esgotadas as tentativas de ciência por meio de notificação via postal, NOTIFICA o(a)s condutor(a)s abaixo relacionado(a)s que foi proferida DECISÃO ADMINISTRATIVA protocolada nos autos que determina a invalidação do ato administrativo que resultou na outorga da habilitação. Fica afixado o prazo de 15 (quinze dias) contados a partir da publicação deste edital, para interpor **RECURSO** por escrito ao Presidente do Departamento Estadual de Trânsito de Mato Grosso-DETRAN/MT, conforme artigo 56 da Lei 9.784/99, ou **ENTREGAR SUA CNH** na Sede do DETRAN/MT, qualquer **CIRETRAN** do Estado do Mato Grosso, ou ainda em **DETRAN** de outras Unidades Federativas. Ressalta-se que caso seja flagrado conduzindo veículo sem a devida habilitação, poderá ser responsabilizado pelo delito tipificado no Art. 309 do CTB.

RELAÇÃO DE CONDUTORES	CONDUTOR	CATEGORIA	DATA DE NASCIMENTO	REGISTRO
PROCESSO				
089/2017	ANDERSON NOBRE DA SILVA	AD	09/01/1977	29397446
268/2013	ARGEMIRO BRAZ DA SILVA	AB	17/09/1953	3415409297
604/2008	ELIAS DA COSTA SHIMIZU	AD	21/07/1967	1359962630
080/2017	FLORENCIO VIEIRA DO NASCIMENTO	AD	13/05/1965	1906441658
001/2017	ITAMAR DA CRUZ BARROSO	AD	03/12/1978	1387477421
335/2009	JESUÍTO LEONEL GUIMARÃES JÚNIOR	AB	05/09/1981	2689009489
022/2015	MARCO ANTONIO FERREIRA	AC	07/07/1983	4690546622
128/2012	MARCOS BERNARDES DE MORAES	AD	28/01/1972	988113102
453/2012	PEDRO RODRIGUES DE OLIVEIRA	AC	28/06/1964	223497005
128/2012	SIRLEI FERREIRA DE OLIVEIRA	AB	14/08/1971	1534240356

Cuiabá, 15 de agosto de 2018.

**Jakeline Carneiro Simi Espírito Santo\***  
**Diretora de Habilitação Detran-MT**  
**Original Assinado\***



**EDITAL DE NOTIFICAÇÃO****INSTAURAÇÃO DE PROCESSO ADMINISTRATIVO****Suspeita de Irregularidade na Obtenção da CNH**

A DIRETORA DE HABILITAÇÃO DO DEPARTAMENTO ESTADUAL DE TRÂNSITO DO ESTADO DE MATO GROSSO - DETRAN/MT, no uso das atribuições legais e em conformidade com disposto na legislação de trânsito e no art. 26, § 4º, da Lei Federal 9.784/1999, esgotadas as tentativas de ciência por meio de notificação via postal, NOTIFICA os condutores abaixo relacionados que foi instaurado Processo Administrativo visando anulação dos atos que culminaram com a emissão das Carteiras Nacionais de Habilitação nas categorias indicadas abaixo, em decorrência de vício de procedimento.

O(A) condutor(a) deverá **apresentar a defesa** por escrito contendo qualificação pessoal, exposição dos fatos, fundamentação legal do pedido, documentos que comprovem a alegação e cópias de documento de identidade que contenha assinatura, para verificação, na sede do DETRAN/MT, situado na Av. Hélio Ribeiro, nº. 1000, Centro Político Administrativo, Cuiabá/MT, ou qualquer CIRETRAN do Estado de Mato Grosso, **no prazo de 10 (dez) dias**, contados da publicação deste edital, endereçando ao DIRETOR DE HABILITAÇÃO DO DETRAN/MT, contendo a indicação do número de processo administrativo informado abaixo. Findo o prazo sem a apresentação da defesa, o será julgado nos termos da lei.

RELAÇÃO DE CONDUTORES	CONDUTOR	CATEGORIA	DATA NASCIMENTO	REGISTRO
PROCESSO				
108/2017	AROLDI LIANDRO DE ALMEIDA	AC	11/02/60	1295904572
101/2011	CÉLIO EGIDO NUNES	AB	04/05/1967	1422233592
079/2007	CESAR RODRIGUES MATOS	AD	25/9/72	1295892323
254/2008	DEJAIRES ALVES LUZ	AC	1/7/75	7209400
160/2017	FABIO AUGUSTO DE SALES	AE	11/2/86	3233386420
021/2017	JOANA MARTINS DE OLIVEIRA	AB	2/7/66	1213476602
321/2011	JOAQUIN TEBAR FERNANDES	B	27/05/1933	105426998
079/2007	JOSÉ CARLOS DA SILVA	B	1/7/38	***
125/2015	LEOCIR CARLOS DEBASTIANI	AD	20/3/64	28129911
458/2010	MOISEZ MELO DOS SANTOS	AE	06/01/1967	1252331529
39/2018	PAULO MARIA DA CONCEIÇÃO	AC	25/10/63	1382928570
165/2017	VALDECIR MARQUES	B	2/3/70	6677370900
44/2018	VANDERLEI DA SILVA	AE	28/08/63	1242357640

Cuiabá, 15 de agosto de 2018.

**Jakeline Carneiro Simi Espírito Santo\*****Diretora de Habilitação Detran-MT****Original Assinado\*****EXTRATO DO CONTRATO N.º 049/2018/DETRAN/MT**

(Processo n.º 413338/2018)

**OBJETO:** Prestação, a ser executada de forma contínua, de Serviço Telefônico Fixo Comutado e serviços vinculados - instalação e assinatura, nas modalidades Local, com Discagem Direta a Ramal - DDR, Longa Distância Nacional - LDN e Longa Distância Internacional - LDI e terminais não residenciais, serviços de 0800 - com ligações originadas de terminais fixos para atender à demanda do DETRAN/MT.

**VALOR DO CONTRATO:** R\$ 257.200,77 (duzentos e cinquenta e sete mil duzentos reais e setenta e sete centavos).

**VIGÊNCIA DO CONTRATO:** 12 (doze) meses contados a partir de sua assinatura, podendo ser prorrogável nas hipóteses da Lei n.º 8.666/1993.

**DATA DE ASSINATURA DO CONTRATO:** 14/08/2018.

**MODALIDADE LICITAÇÃO:** Adesão Carona à ARP n.º. 037/2017/SEGES/MT.

**DOTAÇÃO ORÇAMENTÁRIA:** 19301.0001.06.122.036.2007.9900.339000.000.240.4.1.

**NOTA DE EMPENHO:** 19301.0001.18.001741-2. **DATA DE EMISSÃO:** 13/08/2018.

**CONTRATANTE:** DEPARTAMENTO ESTADUAL DE TRÂNSITO DE

MATO GROSSO - DETRAN/MT - JOSÉ EUDES SANTOS MALHADO - KAROLLYNE DO NASCIMENTO MARTIMIANO.

**CONTRATADA:** OI S/A - ROBERTO WAGNER SANDRIN - KÊNIA GOMES DE OLIVEIRA.

**EXTRATO DO CONTRATO N.º. 045/2018/DETRAN/MT**

(Processo n.º. 383044/2018)

**OBJETO:** Reforma do forro da 41ª CIRETRAN no município de Pedra Preta/MT.

**VALOR DO CONTRATO:** R\$ 32.000,00 (trinta e dois mil reais).

**VIGÊNCIA DO CONTRATO:** 120 (cento e vinte) dias contados do recebimento da Ordem de Serviço, podendo ser prorrogado nos termos do art. 57 da Lei n.º 8.666/1993.

**DATA DA ASSINATURA DO CONTRATO:** 14/08/2018.

**MODALIDADE LICITAÇÃO:** Dispensa de Licitação n.º 21/2018/DETRAN/MT.

**DOTAÇÃO ORÇAMENTÁRIA:** 19301.0001.06.122.407.2388.9900.339000.000.240.4.1

**NOTA DE EMPENHO:** 19301.0001.18.001603-3. **DATA DE EMISSÃO:** 27/07/2018.

**CONTRATANTE:** DEPARTAMENTO ESTADUAL DE TRÂNSITO DE MATO GROSSO - DETRAN/MT - JOSÉ EUDES SANTOS MALHADO - KAROLLYNE DO NASCIMENTO MARTIMIANO.

**CONTRATADA:** A. M. DE ABREU EIRELI ME - ALEXANDER ROSALIA SANTOS DA SILVA.

**EXTRATO DO SEGUNDO TERMO ADITIVO AO CONTRATO N.º 030/2016/DETRAN/MT**

(Processo 407606/2016)

**OBJETO:** O presente Termo Aditivo ao Contrato n.º 030/2016 tem por objeto prorrogar o período de vigência contratual por 12 (doze) meses, conforme prevê a CLÁUSULA NONA - DA VIGÊNCIA, com fulcro no art. 57, inciso II, da Lei n.º 8.666/1993; e prever a concessão do reajuste ao referido Contrato, conforme previsto na CLÁUSULA TERCEIRA - DOS PREÇOS E ESPECIFICAÇÕES, em consonância com o art. 37, inciso XXI, da CF/88; art. 55, inciso III, da Lei n.º 8.666/1993 e art. 3º, §1º, da Lei n.º 10.192/01.

**VIGÊNCIA:** 26/08/2018 a 25/08/2019.

**VALOR:** Após análise contábil, será concedido reajuste à CONTRATADA por meio de apostilamento, com fulcro no art. 65, §8º da Lei n.º 8.666/1993 e art. 102, parágrafo único do Decreto Estadual n.º 840/2017.

**DATA DE ASSINATURA:** 13/08/2018.

**CONTRATANTE:** DEPARTAMENTO ESTADUAL DE TRÂNSITO DE MATO GROSSO - DETRAN/MT - JOSÉ EUDES SANTOS MALHADO - KAROLLYNE DO NASCIMENTO MARTIMIANO.

**CONTRATADA:** AFPL - AGÊNCIA DE MONITORAMENTO DE INFORMAÇÕES LTDA - ARNALDO SOUSA MARQUES.

**Portaria n.º 581/2018/GP/DETRAN-MT**

O **PRESIDENTE DO DEPARTAMENTO DE TRÂNSITO DO ESTADO DE MATO GROSSO - DETRAN-MT**, no uso de suas atribuições legais, e nos termos da Resolução nº 358 do CONTRAN e a Portaria nº 341/2015, do DETRAN/MT;

Considerando o que consta no processo nº. 273861/2017;

**RESOLVE**

**Art. 1º** - Credenciar a empresa **SANTOS E CARNAÍBA LTDA - ME - C.T.E.S.U - CENTRO TEÓRICO E SIMULADORES UNIÃO**, inscrita no CNPJ/MF sob o nº 30.109.996/0001-39, com sede à Rua Afonso Pena, nº 614 - Centro - Rondonópolis/MT, na classificação "A".

**Art. 2º** - O campo de atuação do CFC será a jurisdição do município de Rondonópolis/MT e a movimentação dos processos deverá ser protocolada junto à CIRETRAN daquele município;

**Art. 3º** - Esta Portaria entrará em vigor na data de sua publicação. Registre-se. Publique-se. Cumpra-se.

Cuiabá-MT, 27 de agosto de 2018.

**José Eudes Santos Malhado\***  
Presidente Interino do DETRAN-MT  
Original Assinado\*

**Portaria n.º 582/2018/GP/DETRAN-MT**

Designa integrantes da Comissão Examinadora de Provas Práticas e Teóricas do DETRAN/MT e dá outras providências.

O **PRESIDENTE DO DEPARTAMENTO DE TRÂNSITO DO ESTADO DE MATO GROSSO - DETRAN-MT**, no uso de suas atribuições legais, e nos termos do artigo 152, da Lei 9.503 de 23 de setembro de 1997 e das Resoluções do CONTRAN n.s 168, de 14 de dezembro de 2004 e 358, de 13 de agosto de 2010;

**RESOLVE**

**Art. 1º** - Designar os servidores abaixo relacionados para comporem a Comissão Examinadora de Provas Práticas e Teóricas do DETRAN/MT:

Seq.	Servidor	Matrícula
01	Agnaldo Solon Vasconcelos	229229
02	Larissa Conde de Souza Costa	127448

**Art. 2º** - Os servidores designados através desta Portaria serão convocados aleatoriamente para compor as Comissões Examinadoras Volantes, na Capital e demais cidades do Estado.

**Art. 3º** - A designação que trata o artigo primeiro terá validade de 01 (um) ano.

**Art. 4º** - Esta Portaria entrará em vigor na data de sua publicação. Registre-se. Publique-se. Cumpra-se.

Cuiabá-MT, 27 de agosto de 2018.

**JOSÉ EUDES SANTOS MALHADO\***  
Presidente Interino do DETRAN-MT  
Original Assinado\*

**EXTRATO DA PORTARIA Nº 426/2018/CGE-COR/DETRAN**

Extrato da Portaria n. 426/2018/CGE-COR/DETRAN, por meio da qual instaura-se Processo Administrativo Disciplinar com fulcro nos artigos 69 e 75, § 1º da Lei Complementar n. 207/2004, alterada pelas Leis Complementares nº 213/2005 e 550/2014. Designa-se os servidores Leandro Bernardino de Santana, Ruytter Miranda de Almeida e Felipe Santiago para apurar possíveis irregularidades funcionais descrita nos autos do processo de protocolo n. 639839/2017, em face de **GILSOMAR DE ALMEIDA**, matrícula n. 225553, que, se forem comprovadas, o servidor poderá incorrer em infrações disciplinares descritas nos artigos 143, I, II, III e IX, 144, II, IX e XII e 159, I, IV e XI, todos da Lei Complementar nº 04/1990. Cuiabá, 23 de agosto de 2018. **JOSÉ EUDES SANTOS MALHADO** (Presidente do Departamento Estadual de Trânsito de Mato Grosso).

**JOSÉ EUDES SANTOS MALHADO\***  
Presidente Interino do DETRAN-MT  
Original Assinado\*

**PORTARIA Nº 583/2018/GP/DETRAN/MT**

O **PRESIDENTE DO DEPARTAMENTO ESTADUAL DE TRÂNSITO DO ESTADO DE MATO GROSSO**, no uso de suas atribuições legais e nos termos do artigo 75, §1º da Lei Complementar nº 207, de 29 de Dezembro de 2004, e artigo 4º da Lei 7.692, de 1º de julho de 2002;

**RESOLVE:**

**Art. 1º** Prorrogar por mais 60 (sessenta) dias o prazo para conclusão dos trabalhos da Comissão de Processo Administrativo Disciplinar constituída

pela **Portaria nº 269/2018/CGE-COR/DETRAN**, publicada no Diário Oficial do Estado de Mato Grosso em 03 de maio de 2018;

**Art. 2º** Esta Portaria entra em vigor na data de sua publicação. Registre-se, publique-se e CUMPRA-SE.

Cuiabá-MT, 28 de agosto de 2018.

**JOSÉ EUDES SANTOS MALHADO\***

Presidente Interino do DETRAN-MT  
Original assinado\*

**PORTARIA Nº 584/2018/GP/DETRAN/MT**

O PRESIDENTE INTERINO DO DEPARTAMENTO ESTADUAL DE TRÂNSITO DE MATO GROSSO - DETRAN/MT, no uso das atribuições que lhe são conferidas e nos termos do Artigo 67 da Lei n.º 8.666/1993,

**RESOLVE:**

**Art. 1º** Designar os servidores para acompanhar, fiscalizar e gerir o seguinte Contrato:

N.º CONTRATO	OBJETO	FISCAL TITULAR	FISCAL SUBSTITUTO
049/2018 - OI S/A	Prestação, a ser executada de forma contínua, de Serviço Telefônico Fixo Comutado e serviços vinculados - instalação e assinatura, nas modalidades Local, com Discagem Direta a Ramal - DDR, Longa Distância Nacional - LDN e Longa Distância Internacional - LDI e terminais não residenciais, serviços de 0800 - com ligações originadas de terminais fixos para atender à demanda do DETRAN/MT.	Humberto Matos de Carvalho - Matrícula n.º 225719	Alexandra Leite - Matrícula n.º 225583
		GESTOR TITULAR	GESTOR SUBSTITUTO
		Humberto Matos de Carvalho - Matrícula n.º 225719	Alexandra Leite - Matrícula n.º 225583

**Art. 2º** As atribuições dos Fiscais/Gestores de Contrato estão previstas na PORTARIA N.º 437/2018/GP/DETRAN/MT, publicada no Diário Oficial do Estado de Mato Grosso em 03 de julho de 2018, e já são exigíveis desde a assinatura do Instrumento Contratual, revogando as disposições constantes na PORTARIA N.º 320/2017/GP/DETRAN/MT. Publique-se. Registra-se. Cumpra-se.

Cuiabá/MT, 27 de agosto de 2018.

**JOSÉ EUDES SANTOS MALHADO\***

Presidente Interino do DETRAN-MT  
Original Assinado\*

**PORTARIA Nº 585/2018/GP/DETRAN/MT**

O PRESIDENTE DO DEPARTAMENTO ESTADUAL DE TRÂNSITO DO ESTADO DE MATO GROSSO, no uso de suas atribuições legais e nos termos do artigo 75, §1º da Lei Complementar nº 207, de 29 de Dezembro de 2004, e artigo 4º da Lei 7.692, de 1º de julho de 2002;

**RESOLVE:**

**Art. 1º** Prorrogar por mais 60 (sessenta) dias o prazo para conclusão dos trabalhos da Comissão de Processo Administrativo Disciplinar constituída pela **Portaria nº 181/2018/CGE-COR/DETRAN**, publicada no Diário Oficial do Estado de Mato Grosso em 12 de abril de 2018;

**Art. 2º** Esta Portaria entra em vigor na data de 29/08/2018.

Registre-se, publique-se e CUMPRA-SE.

Cuiabá-MT, 27 de agosto de 2018.

**JOSE EUDES SANTOS MALHADO\***

Presidente Interino do DETRAN-MT  
Original Assinado\*

**EMPAER**

**EMPRESA MATOGROSSENSE DE PESQUISA, ASSISTENCIA E EXTENSÃO RURAL S/A**

**RATIFICAÇÃO DA DISPENSA DE LICITAÇÃO**

**Nº 002/2018/EMPAER-MT**

**Protocolo Administrativo nº 374358/2018.**

**OBJETO:** Aquisição de ração de piscicultura para atender demanda da CEXPRO de Nossa Senhora do Livramento/MT, conforme Termo de Referência nº 035/2018 - COPEF. Protocolo Administrativo nº 374358/2018.

**CONTRATADA:** GRANJINHA COMÉRCIO DE PRODUTOS AGROPECUÁRIOS LTDA, CNPJ nº 18.149.722/0001-78, situada à Travessa Paiaguás, nº 116, Salão D, Bairro Porto, CEP nº 78.020-280.

**VALOR TOTAL CONTRATADO:** R\$ 18.006,00 (dezoito mil e seis reais).

**FUNDAMENTO:** Artigo 24, inciso IV da Lei Federal nº 8.666/93.

**RATIFICADO:** nos termos do art. 26 da Lei Federal nº 8.666/93 a Dispensa de Licitação nº 002/2018/EMPAER-MT, em conformidade com o Termo de Referência nº 035/2018.

**CUIABÁ/MT, 27 DE AGOSTO DE 2018.**

**CANDIDO DOS SANTOS ROSA JUNIOR**

*Diretor Presidente da EMPAER/MT*

**CONTRATANTE**

(original assinado)

**METAMAT**

**COMPANHIA MATOGROSSENSE DE MINERAÇÃO**

**EXTRATO DE CONVOCAÇÃO**

O Diretor Presidente da Companhia Matogrossense de Mineração - METAMAT o Sr. Roberto da Silva Vargas, no uso de suas atribuições que lhe são conferidas pelo Estatuto desta Companhia, CONVOCA os membros do Conselho Fiscal para participarem e assim deliberar sobre os assuntos pautados, da Reunião Ordinária do respectivo Conselho, a realizar-se na sede da Secretaria Estadual de Desenvolvimento Econômico - SEDE, às 14h do dia 29 de Agosto de 2018.

**Roberto da Silva Vargas**

**Diretor Presidente - METAMAT**



**LICITAÇÃO****SECRETARIAS****SEGES****SECRETARIA DE ESTADO DE GESTÃO****TERMO DE RATIFICAÇÃO**

Inexigibilidade de Licitação  
Processo Administrativo nº 351289/2018

Respaldo no artigo 25, da Lei nº 8.666/93, e na Manifestação Jurídica nº **093/2018/Assessoria Jurídica/SAAS/SEGES**, objeto do Processo Administrativo nº 351289/2018, **AUTORIZO** aquisição de 03(Três) vagas para participação no Curso "**BPM Master Class-Orchestra Group**", promovido pela empresa **Orchestra Group Consultoria e Capacitação LTDA**, no valor Total de R\$ 8.970,00 (Oito Mil e Novecentos e Setenta Reais) - NE Nº 11601.0001.18.000190-0.

Fiscal da Contratação - Regina Akiko Imada Doy - matrícula nº 265161

Em cumprimento ao disposto no artigo 26 da Lei nº 8.666/93 DETERMINO a publicação da presente ratificação no Diário Oficial do Estado, para que produza os efeitos legais.

Publique-se e cumpra-se.

Cuiabá, 22 de Agosto de 2018.

**Ruy Carlos C. da Fonseca**  
Secretário de Estado de Gestão  
(Original Assinado)

**SES****SECRETARIA DE ESTADO DE SAÚDE****SECRETARIA DE ESTADO DE SAÚDE  
COORDENADORIA DE AQUISIÇÕES****RESULTADO DE LICITAÇÃO  
PREGÃO ELETRÔNICO Nº 056/2018  
Processo nº 128136/2018**

**A SECRETARIA DE ESTADO DE SAÚDE DE MATO GROSSO**, torna público para o conhecimento dos interessados que o pregão em epígrafe, cuja Sessão Pública ocorreu no dia 16/08/2018 e tem por objeto: **NEFROLOGIA CLINICA, HEMODIÁLISE, DIÁLISE PERITONEAL e VISITA MÉDICA ESPECIALIZADA**, incluindo a gestão destes, para assegurar atendimento médico-hospitalar aos pacientes do Hospital Metropolitano de Várzea Grande. foi FRACASSADO, conforme informação constante na Ata.

Cuiabá-MT, 27 de agosto de 2018.

**Luis Alexandre Galdino de Medeiros**  
Pregoeiro Oficial da SES/MT

**TERMO DE HOMOLOGAÇÃO**

**O SECRETÁRIO DE ESTADO DE SAÚDE DE MATO GROSSO**, no uso de suas atribuições **HOMOLOGA** o resultado do procedimento licitatório - Pregão Eletrônico nº 056/2018/SES, processo nº **128136/2017/SES**, o qual tem por objeto: **NEFROLOGIA CLINICA, HEMODIÁLISE, DIÁLISE PERITONEAL e VISITA MÉDICA ESPECIALIZADA**, incluindo a gestão destes, para assegurar atendimento médico-hospitalar aos pacientes do Hospital Metropolitano de Várzea Grande.", como **FRACASSADO** nos termos do artigo 4º, inciso XXI e XXII, da Lei 10.520/2002.

Cuiabá-MT, 27 de agosto de 2018.

**LUIZ SOARES**  
Secretário de Estado de Saúde

REAVISO DE CONTINUIDADE DE LICITAÇÃO  
**PREGÃO ELETRÔNICO Nº 40/2018/SES/MT**  
Processo n. 516432/2017

O Pregoeiro Oficial da Secretaria de Estado de Saúde vem a público informar que a sessão da licitação em epígrafe, cujo objeto é: "**Aquisição de Material Permanente, Equipamentos: FREEZER E REFRIGERADOR VERTICAL, para atender o Laboratório Central - LACEN-MT**". A sessão terá continuidade no sistema SIAG no dia 28/08/2018, a partir das 14h00min horário local, para divulgação da habilitação e abertura da fase recursal.

Cuiabá-MT, 27 de agosto de 2018.

**Luis Alexandre Galdino de Medeiros**  
Pregoeiro Oficial - SES/MT

**DISPENSA DE LICITAÇÃO 015/2018**

RECONHEÇO aquisição por meio de Dispensa de Licitação, considerando disposto no Parecer Jurídico nº. 684/SGAC/2018 da Procuradoria Geral do Estado-PGE às fls. 122/131, aos autos, fundamentado no Artigo 24, Inciso IV, da Lei 8.666/93 e alterações posteriores, bem como, os documentos acostados aos autos.

**PROCESSO: 269793/2018**

**OBJETO:** "*contratação de estabelecimentos de saúde de natureza privada, prestadoras de serviços de diagnóstico por imagem de Tomografia Computadorizada (com e sem sedação) e Densitometria Óssea, interessados em participar de forma complementar ao Sistema Único de Saúde - SUS no Estado de Mato Grosso, por meio da Secretaria Estadual de Saúde/SES/MT*".

**INTERESSADA:**

**UNIMAGEM UNIDADE DE DIAGNOSTICOS POR IMAGEM SIMPLES LTDA - CNPJ Nº 01.544.349/0001-57**

**VALOR TOTAL: R\$ 645.432,60** (seiscentos e quarenta e cinco mil, quatrocentos e trinta e dois reais e sessenta centavos).

**DESPESA: 33.90.39**

**FONTE: 195**

**ATO DE RATIFICAÇÃO DE DISPENSA**

Ratifico a dispensa do certame licitatório em consonância com a JUSTIFICATIVA apresentada, nos termos do art. 24, inciso IV, da Lei 8.666/93 e alterações posteriores.

Cuiabá-MT, 27 de Agosto de 2018.

**LUIZ SOARES**  
Secretario de Estado de Saúde / SES-MT  
Original assinado aos Autos

**SECID****SECRETARIA DE ESTADO DE CIDADES****AVISO DE SESSÃO DAS AMOSTRAS****PREGÃO ELETRÔNICO Nº 005/2018/SECID  
Processo Administrativo 175081/2018 - SIAG nº 0175081**

A Pregoeira Oficial da Secretaria de Estado das Cidades - SECID, Luana Duarte Lima Dovigi, no uso de suas atribuições COMUNICA que, o pregão eletrônico nº 005/2018 cujo objeto é Contratação de Microempresa (ME) ou Empresa de Pequeno Porte (EPP), assim definidas pelo art. 3º da Lei Complementar 123/06, especializada no fornecimento de papel A3 e papel Plotter rolo para atender as necessidades da Secretaria de Estado das Cidades, será realizada no dia **29/08/2018 às 15h00min (horário local)**, na **Sala de Licitações - 2º andar da Secretaria de Estado das Cidades - Av. Dr. Hélio Ribeiro - S/N - Edifício Ernandy Mauricio Baracat Arruda - "Nico Baracat" - Centro Político Administrativo - Cuiabá/MT - CEP 78.048-250**, para análise das amostras do objeto da licitação.

Cuiabá-MT, 27 de agosto de 2018.

**LUANA DUARTE LIMA DOVIGI**  
Pregoeira Oficial  
Portaria 040/2018/SECID/MT  
\*Original assinado

**AVISO DE 1º TERMO DE RETIFICAÇÃO E REABERTURA DA SESSÃO****PREGÃO ELETRÔNICO N.º 007/2018/SECID****Processo Administrativo nº 384090/2018/SECID - SIAG nº 0384090**

A Pregoeira Oficial da Secretaria de Estado das Cidades - SECID, vem a público informar a inclusão do **1º TERMO DE RETIFICAÇÃO ao Pregão Eletrônico nº 007/2018/SECID**, cujo objeto é a Contratação de empresa especializada na prestação de serviços de condução de veículos (motorista) para atender a demanda da Secretaria de Estado das Cidades, e REABERTURA DA SESSÃO para o dia 10/09/2018 às 14h00min (horário local).

Cuiabá/MT, 27 de agosto de 2018.

**LUANA DUARTE LIMA DOVIGI**  
Pregoeira Oficial  
Portaria 040/2018/SECID/MT  
\*Original assinado

**AVISO DE 1º TERMO DE RETIFICAÇÃO E REABERTURA DA SESSÃO****PREGÃO ELETRÔNICO N.º 008/2018/SECID****Processo Administrativo 242080/2018 - SIAG nº 0242080**

A Pregoeira Oficial da Secretaria de Estado das Cidades - SECID, vem a público informar a inclusão do **1º TERMO DE RETIFICAÇÃO ao Pregão Eletrônico nº 008/2018/SECID**, cujo objeto é a Contratação de empresa especializada na prestação de serviços de vigilância ostensiva armada e motorizada para atender a demanda da Secretaria de Estado das Cidades, e REABERTURA DA SESSÃO para o dia 11/09/2018 às 14h00min (horário local).

Cuiabá/MT, 27 de agosto de 2018.

**LUANA DUARTE LIMA DOVIGI**  
Pregoeira Oficial  
Portaria 040/2018/SECID/MT  
\*Original assinado

**ADMINISTRAÇÃO INDIRETA****UNEMAT****UNIVERSIDADE DO ESTADO DE MATO GROSSO**

**UNIVERSIDADE DO ESTADO DE MATO GROSSO**  
**AVISO DE ABERTURA DE LICITAÇÃO**  
**PREGÃO ELETRÔNICO Nº 027/2018 - UNEMAT**  
Processo nº: 342973/2018

A **Universidade do Estado de Mato Grosso - UNEMAT**, por intermédio da Comissão Permanente de Licitação designada pela Portaria nº 372/2017 - UNEMAT torna público, para conhecimento de todos os interessados, que fará realizar Licitação Pública na Modalidade de Pregão Eletrônico, tendo por objeto o **contratação de empresa para aquisição de materiais permanente (bebedouro), para atender a demanda da Pró-reitora de Assunto Estudantil da Universidade do Estado de Mato Grosso, Convenio nº 791877/2013**, conforme quantidades e especificações constantes do Anexo I e Termo de Referência constante no Anexo XI do Edital e seus anexos. **LICITAÇÃO COM LOTES EXCLUSIVOS PARA MICROEMPRESAS - ME E EMPRESAS DE PEQUENO PORTE - EPP LANÇAMENTO E ENVIO DA(S) PROPOSTA(S) NO SIAG: entre os dias 06/09/2018 a 13/09/2018**, período integral, exceto quanto ao dia da abertura da sessão, quando o horário máximo de aceitação será até as **08h45min (horário oficial de Mato Grosso)**.

**ABERTURA DAS PROPOSTAS E INÍCIO DA SESSÃO: no dia 13/09/2018 as 09h00min (horário oficial de Mato Grosso)**, através do site [www.gestao.mt.gov.br](http://www.gestao.mt.gov.br) - link: <http://aquisicoes.gestao.mt.gov.br>.

**EDITAL DISPONIBILIZADO: [www.gestao.mt.gov.br](http://www.gestao.mt.gov.br) - (Link: Portal de Aquisições) e <http://www.unemat.br/licitacoes/>; duvidas no Telefone: (0\*\*65) 3221-0014.**

**INFORMAÇÕES: As empresas interessadas deverão providenciar o cadastro no Sistema de Aquisições Governamentais - SIAG, fone (0\*\*65) 3613-3606.**

**TELEFONE PARA CONTATO: (0\*\*65) 3221-0014.**

Cáceres/MT, 27 de agosto de 2018.

**Samuel Longo**  
Pregoeiro Oficial / Unemat

**OBRAS E SERVICOS DE ENGENHARIA****OBRAS E SERVIÇOS DE ENGENHARIA**

**UNIVERSIDADE DO ESTADO DE MATO GROSSO**  
**AVISO DE REABERTURA DE LICITAÇÃO**  
**TOMADA DE PREÇOS Nº 003/2018 - UNEMAT**  
**PROCESSO ADMINISTRATIVO Nº 587247/2017**

A **UNIVERSIDADE DO ESTADO DE MATO GROSSO: UNEMAT**, por intermédio da **Comissão Permanente de Licitações - CPL**, designada pela **Portaria n.º 370/2018 - Unemat**, torna público para conhecimento dos interessados, a **reabertura e continuidade da licitação na modalidade Tomada de Preços nº 003/2018 - Unemat**, que tem por objeto a **Selecionar Empresa de Engenharia - Área civil, para execução dos serviços de Construção do Bloco da Cantina, no município de Juara / MT, para atender a demanda no Campus Universitário de Juara da Universidade do Estado de Mato Grosso - UNEMAT**, conforme Projeto Básico e anexos do Edital, na forma da legislação pertinente, em especial da Lei n.º 8.666/1993, e dos termos estabelecidos no Edital. Para abertura dos **envelopes de PROPOSTAS COMERCIAIS** e análise técnica das mesmas, **apenas das empresas habilitadas**, na data do dia **31 de agosto de 2018**, às 09:30h, na Sala de Reunião da Sede Administrativa da Unemat, localizada na Avenida Tancredo Neves, nº 1.095, Bairro Cavallhada II, Cáceres/MT. Qualquer dúvida entrar em contato pelo fone/fax: (65) 3221 0014.

Cáceres/MT, 27 de agosto de 2017.

**Samuel Longo**  
Presidente da Comissão Permanente de Licitação

**UNIVERSIDADE DO ESTADO DE MATO GROSSO**  
**AVISO DE REABERTURA DE LICITAÇÃO**  
**TOMADA DE PREÇOS Nº 001/2018 - UNEMAT**  
**PROCESSO: 587296/2017**

A **UNIVERSIDADE DO ESTADO DE MATO GROSSO: UNEMAT**, por intermédio da **Comissão Permanente de Licitações - CPL**, designada pela **Portaria n.º 370/2018 - Unemat**, torna público para conhecimento dos interessados, a **reabertura e continuidade da licitação na modalidade Tomada de Preços nº 001/2018 - Unemat**, que tem por objeto a **Selecionar Empresa de Engenharia - Área civil, para execução dos serviços de Construção do Bloco da Biblioteca e banheiros, no município de Juara / MT, para atender a demanda no Campus Universitário de Juara da Universidade do Estado de Mato Grosso - UNEMAT**, conforme Projeto Básico e anexos do Edital, na forma da legislação pertinente, em especial da Lei n.º 8.666/1993, e dos termos estabelecidos no Edital. Para abertura dos **envelopes de PROPOSTAS COMERCIAIS** e análise técnica das mesmas, **apenas das empresas habilitadas**, na data do dia **30 de agosto de 2018**, às 09:30h, na Sala de Reunião da Sede Administrativa da Unemat, localizada na Avenida Tancredo Neves, nº 1.095, Bairro Cavallhada II, Cáceres/MT. Qualquer dúvida entrar em contato pelo fone/fax: (65) 3221 0014.

Cáceres/MT, 27 de agosto de 2017.

**Samuel Longo**  
Presidente da Comissão Permanente de Licitação

**UNIVERSIDADE DO ESTADO DE MATO GROSSO**  
**AVISO DE REABERTURA DE LICITAÇÃO**  
**TOMADA DE PREÇOS Nº 002/2018 - UNEMAT**  
**PROCESSO: 587359/2017**

A **UNIVERSIDADE DO ESTADO DE MATO GROSSO: UNEMAT**, por intermédio da **Comissão Permanente de Licitações - CPL**, designada pela **Portaria n.º 370/2018 - Unemat**, torna público para conhecimento dos interessados, a **reabertura e continuidade da licitação na modalidade Tomada de Preços nº 002/2018 - Unemat**, que tem por objeto a **Selecionar Empresa de Engenharia - Área civil, para execução dos serviços de Construção do Bloco de salas de aula, no município de Juara / MT, para atender a demanda no Campus Universitário de Juara da Universidade do Estado de Mato Grosso - UNEMAT**, conforme Projeto Básico e anexos do Edital, na forma da legislação pertinente, em especial da Lei n.º 8.666/1993, e dos termos estabelecidos no Edital. Para abertura dos **envelopes de PROPOSTAS COMERCIAIS** e análise técnica das mesmas, **apenas das empresas habilitadas**, na data do dia **30 de agosto de 2018**, às 14:30h, na Sala de Reunião da Sede Administrativa da Unemat, localizada na Avenida Tancredo Neves, nº 1.095, Bairro Cavallhada II, Cáceres/MT. Qualquer dúvida entrar em contato pelo fone/fax: (65) 3221 0014.

Cáceres/MT, 27 de agosto de 2017.

**Samuel Longo**  
Presidente da Comissão Permanente de Licitação

**DETRAN****DEPARTAMENTO ESTADUAL DE TRÂNSITO****DEPARTAMENTO ESTADUAL DE TRÂNSITO DE MATO GROSSO  
AVISO DE 1º TERMO DE RETIFICAÇÃO AO PREGÃO ELETRÔNICO  
Nº. 13/2018/DETRAN-MT**

O DETRAN-MT, por meio de seu Pregoeiro designado pela **Portaria nº. 379/2018/GP/DETRAN/MT** de 08 de Junho de 2018, com publicação no Diário Oficial em 12 de Junho de 2018, torna público para conhecimento dos interessados, o **1º Termo de Retificação ao Pregão Eletrônico nº 13/2018/DETRAN-MT**.

**OBJETO:** Contratação de empresa especializada para a prestação de serviços técnicos de manutenção preventiva e corretiva em aparelhos de ar condicionado, incluindo retirada e instalação e todos os materiais e equipamentos necessários para atender as demandas das unidades de Cuiabá e Várzea Grande do Departamento Estadual de Trânsito - DETRAN/MT.

**RETIRADA DO EDITAL E DO 1º TERMO DE RETIFICAÇÃO:** [www.gestao.mt.gov.br](http://www.gestao.mt.gov.br) - link: Portal de Aquisições.

**INFORMAÇÕES:** (65) 3615-4757/4791 ou no endereço Av. Dr. Hélio Ribeiro, nº 1000, Centro Político Administrativo, Cuiabá-MT (DETRAN-sede), ou e-mail: [licitacoes@detran.mt.gov.br](mailto:licitacoes@detran.mt.gov.br).

Cuiabá-MT, 27 de agosto de 2018.

**MAIKO FRAIDA FERREIRA**  
Pregoeiro  
DETRAN/MT

**DEPARTAMENTO ESTADUAL DE TRÂNSITO  
AVISO DE PREGÃO ELETRÔNICO Nº. 15/2018/DETRAN-MT**

O DETRAN-MT, por meio de seu Pregoeiro, nomeado pela Portaria nº 379/2018/GP/DETRAN/MT, de 08 de junho de 2018, com publicação no Diário Oficial em 12 de junho de 2018, torna público para conhecimento dos interessados o **Pregão Eletrônico nº 15/2018/DETRAN-MT**.

**OBJETO:** Aquisição de materiais permanentes de informática, sem instalação, para modernização e ampliação da tecnologia da informação do DETRAN/MT.

**LANÇAMENTO E ENVIO DAS PROPOSTAS NO SIAG:** das 08h00min do dia 28/08/2018 até às 12h30min do dia 10/09/2018 (horário local).

**ABERTURA DAS PROPOSTAS:** 10/09/2018 ÀS 13h00min (horário local).

**RETIRADA DO EDITAL:** [www.gestao.mt.gov.br](http://www.gestao.mt.gov.br) - link: Portal de Aquisições ou no Portal de Transparência do Detran - <http://www.detran.mt.gov.br/Transparencia/>.

**INFORMAÇÕES:** (0\*\*65)3615-4757/4791 ou no endereço Av. Paiaguás, nº 1000, Res. Paiaguás, Cuiabá-MT, ou via e-mail: [licitacoes@detran.mt.gov.br](mailto:licitacoes@detran.mt.gov.br).

Cuiabá-MT, 27 de agosto de 2018.

**MAIKO FRAIDA FERREIRA**  
Pregoeiro - DETRAN/MT

**MTPREV****MATO GROSSO PREVIDÊNCIA****EXTRATO DO CONTRATO Nº024/2018**

**PARTES** Mato Grosso Previdência - MTPREV e EMPRESA OI S/A.

**OBJETO** a Contratação de empresa especializada **refere-se ao Serviço de emissão de certificado digital A3, e-CPF, ICPBRASIL, fornecido em dispositivo Token Criptográfico com 03 anos de validade**, a autorização para aquisição do objeto de que trata o processo nº 115236/2018/MTPREV, é oriundo do PREGÃO ELETRÔNICO Nº: 052/2017MP, sendo a **ONLINE CERTIFICADORA LTDA** inscrita no CNPJ nº 11.587.975/0001-84, vencedora do certame. Termo de Referência Nº 001/2018/MTPREV. Vigência deste contrato: 12 meses contados a partir da assinatura deste termo, ou seja, 09/12/2018. **DOTAÇÃO ORÇAMENTÁRIA:** Os recursos para pagamento dos serviços do referido objeto será o da seguinte dotação orçamentária:

UNIDADE ORÇAMENTARIA	PROJETO/ ATIVIDADE	FONTE	ELEMENTODE DESPESA	VALOR TOTAL ESTIMADO
11.305-MTPREV	2007	250	3.3.90.39-110	R\$ 22.165,00

**VALOR TOTAL ESTIMADO DO CONTRATO: R\$ 22.165,00** (Vinte e dois mil cento e sessenta e cinco reais).

**Assinam:** **ELLINTON OLIVEIRA DE SOUZA** - DIRETOR PRESIDENTE INTERINO DO MATO GROSSO PREVIDÊNCIA/ MTPREV e **JULIO CESAR MORAIS E SOUZA** - REPRESENTANTE LEGAL DA CONTRATADA.  
Original assinado.

**PORTARIA N.º082/2018/MTPREV**

**Designa colaboradores para exercer a função de Fiscal Titular, Fiscal Substituto e Gestor do contrato abaixo.**

**O PRESIDENTE DO Mato Grosso Previdência - MTPREV**, no uso das atribuições que lhe confere a Lei Complementar 560 de 31 de dezembro de 2014. **CONSIDERANDO** o disposto no art. 67 da Lei n.º 8.666/93 e o art. 102 do Decreto Estadual n.º 7.217/06, acerca da necessidade de acompanhamento, fiscalização do contrato celebrado através de um representante da Administração;

**CONSIDERANDO** que os órgãos públicos devem manter fiscal formalmente designado durante toda a vigência dos contratos celebrados;

**RESOLVE:**

**Art. 1º.** Designar os servidores abaixo elencados, para responder pela gestão, acompanhamento, fiscalização e avaliação da execução do contrato do Mato Grosso Previdência - MTPREV, abaixo discriminado:

Contratado	Objeto	Fiscal Titular	Fiscal Substituto	Gestor
024/2018 Online certificadora ltda. CNPJ: 11.587.975/0001-84	Refere-se ao serviço de emissão de certificado digital A3, e-CPF, ICPBRASIL. Fornecido em dispositivo Token Criptográfico com 03 anos de validade	Samanta Nolasco Fiorenza Ottoni CPF: 697.791.981-72 Matrícula: 200248	Henrique Antonio de Lima Neto CPF: 032.794.551-62 Matrícula: 250146	Erika Pinheiro Bittencourt CPF: 989.263.069-68 Matrícula: 243790

**Art. 2º** Esta portaria entra em vigor na data de sua publicação.  
Revogam-se as disposições em contrário.  
Registre-se, Publique-se. Cumpra-se.

Elliton Oliveira De Souza  
Diretor Presidente Interino  
(Original Assinado)



# PROCURADORIA GERAL DE JUSTIÇA

## ATO ADMINISTRATIVO N.º 711/2018-PGJ

O **SUBPROCURADOR-GERAL DE JUSTIÇA ADMINISTRATIVO**, no uso de suas atribuições legais, tendo em vista o que consta no Processo gedoc n.º 005797-001/2018, RESOLVE:

Alterar a **jornada de trabalho** do servidor **LUÍS FERNANDO BARBOSA MENDES**, Assessor Especial, matrícula n.º 006695, de 40 (**quarenta**) para 35 (**trinta e cinco**) horas semanais, nos termos do artigo 23, parágrafo único da Lei Estadual n.º 9.782/2012, regulamentado pelo Ato Administrativo n.º 466/2015-PGJ, com efeitos **a partir de 03.09.2018**.

Cuiabá, 22 de agosto de 2018.

**HÉLIO FREDOLINO FAUST**

Subprocurador-Geral de Justiça Administrativo

## ATO ADMINISTRATIVO Nº 713/2018-PGJ

*Altera o artigo 9º do Ato Administrativo nº358/2014-PGJ, que regulamenta, no âmbito do Ministério Público do Estado de Mato Grosso, a funcionalidade "controle de prazos" e movimentos com inclusão obrigatória de documentos no SIMP - Sistema Integrado do Ministério Público.*

O **PROCURADOR-GERAL DE JUSTIÇA EM EXERCÍCIO**, no uso das suas atribuições legais e constitucionais, considerando a deliberação do Comitê Estratégico de Tecnologia da Informação - CETI; RESOLVE:

**Art. 1º** Alterar o artigo 9º do Ato Administrativo nº 358/2014-PGJ, que passa a vigorar com a seguinte redação:

**"Art. 9º** É obrigatório o gerenciamento dos prazos nos movimentos e protocolos, bem como a inserção do conteúdo das manifestações na descrição de cada movimento.

**Parágrafo único** - A anexação dos documentos PDF vinculados aos movimentos realizados no SIMP é facultativa."

**Art. 2º** Este Ato entra em vigor na data da sua publicação, revogando-se as disposições em contrário.

Cuiabá, 27 de agosto de 2018.

**Hélio Fredolino Faust**

Procurador-Geral de Justiça Em Exercício

## PORTARIA N.º 761/2018-PGJ

O **SUBPROCURADOR-GERAL DE JUSTIÇA ADMINISTRATIVO**, no uso de suas atribuições legais, RESOLVE:

Conceder à servidora **JANAÍNA REGIANE CARREIRO DA SILVA**, matrícula n.º 000972, Oficial de Gabinete, 90 (**noventa**) dias de **licença-prêmio** por tempo de serviço, bem como a **conversão em espécie**, referentes ao quinquênio de **08.08.2013 a 07.08.2018**, nos termos do artigo 31, da Lei nº 9.782, de 19 de julho de 2012, conforme Processo gedoc n.º 004033-001/2018.

Registrada. Publicada. Cumpra-se.

Cuiabá, 24 de agosto de 2018.

**HÉLIO FREDOLINO FAUST**

Subprocurador-Geral de Justiça Administrativo

## PORTARIA Nº 767/2018-PGJ

O **SUBPROCURADOR-GERAL DE JUSTIÇA ADMINISTRATIVO**, no uso de suas atribuições legais, RESOLVE:

Conceder à Dra. **FABIOLA FUZINATTO VALANDRO**, matrícula n.º 001240, Promotora de Justiça, 30 (**trinta**) dias de **férias individuais**, referentes ao exercício de 2017/2018, para serem usufruídos: 10 (**dez**) dias **a partir de 07.01.2019** e 20 (**vinte**) dias convertidos em pecúnia, nos termos do parágrafo único do artigo 155, em conformidade com o artigo 153, da Lei Complementar nº 416, de 22 de dezembro de 2010, Ato Normativo Conjunto nº 027/2013-PGJ-CGMP e suas alterações, sendo o Promotor de Justiça Dr. **ADRIANO ROBERTO ALVES** o substituto no período (Gedoc nº 005488-001/2018).

Conceder ao Dr. **FELIPE AUGUSTO RIBEIRO DE OLIVEIRA**, matrícula n.º 001311, Promotor de Justiça, 30 (**trinta**) dias de **férias individuais**,

referentes ao exercício de 2017/2018, para serem usufruídos: 10 (**dez**) dias **a partir de 22.04.2019** e 20 (**vinte**) dias convertidos em pecúnia, nos termos do parágrafo único do artigo 155, em conformidade com o artigo 153, da Lei Complementar nº 416, de 22 de dezembro de 2010, Ato Normativo Conjunto nº 027/2013-PGJ-CGMP e suas alterações, sendo o Promotor de Justiça Dr. **LUIZ EDUARDO MARTINS JACOB FILHO** o substituto no período (Gedoc nº 005308-001/2018).

Conceder ao Dr. **FELIPE AUGUSTO RIBEIRO DE OLIVEIRA**, matrícula n.º 001311, Promotor de Justiça, 30 (**trinta**) dias de **férias individuais**, referentes ao exercício de 2017/2018, para serem usufruídos: 10 (**dez**) dias **a partir de 29.10.2019** e 20 (**vinte**) dias convertidos em pecúnia, nos termos do parágrafo único do artigo 155, em conformidade com o artigo 153, da Lei Complementar nº 416, de 22 de dezembro de 2010, Ato Normativo Conjunto nº 027/2013-PGJ-CGMP e suas alterações, sendo o Promotor de Justiça Dr. **LUIZ EDUARDO MARTINS JACOB FILHO** o substituto no período (Gedoc nº 005308-001/2018).

Conceder ao Dr. **JOSÉ ANTÔNIO BORGES PEREIRA**, matrícula n.º 001117, Promotor de Justiça, 30 (**trinta**) dias de **férias individuais**, referentes ao exercício de 2017/2018, para serem usufruídos: 10 (**dez**) dias **a partir de 07.01.2019** e 20 (**vinte**) dias convertidos em pecúnia, nos termos do parágrafo único do artigo 155, em conformidade com o artigo 153, da Lei Complementar nº 416, de 22 de dezembro de 2010, Ato Normativo Conjunto nº 027/2013-PGJ-CGMP e suas alterações, sendo o Promotor de Justiça Dr. **LUCIANO ANDRÉ VIRUEL MARTINEZ** o substituto no período (Gedoc nº 005518-001/2018).

Conceder ao Dr. **JOSÉ ANTÔNIO BORGES PEREIRA**, matrícula n.º 001117, Promotor de Justiça, 30 (**trinta**) dias de **férias individuais**, referentes ao exercício de 2017/2018, para serem usufruídos: 10 (**dez**) dias **a partir de 11.02.2019** e 20 (**vinte**) dias convertidos em pecúnia, nos termos do parágrafo único do artigo 155, em conformidade com o artigo 153, da Lei Complementar nº 416, de 22 de dezembro de 2010, Ato Normativo Conjunto nº 027/2013-PGJ-CGMP e suas alterações, sendo o Promotor de Justiça Dr. **LUCIANO ANDRÉ VIRUEL MARTINEZ** o substituto no período (Gedoc nº 005518-001/2018).

Conceder ao Dr. **JOSÉ MARIANO DE ALMEIDA NETO**, matrícula n.º 001217, Promotor de Justiça, 30 (**trinta**) dias de **férias individuais**, referentes ao exercício de 2017/2018, para serem usufruídos: 10 (**dez**) dias **a partir de 07.01.2019** e 20 (**vinte**) dias convertidos em pecúnia, nos termos do parágrafo único do artigo 155, em conformidade com o artigo 153, da Lei Complementar nº 416, de 22 de dezembro de 2010, Ato Normativo Conjunto nº 027/2013-PGJ-CGMP e suas alterações, sendo o Promotor de Justiça Dr. **CLAUDIO CÉSAR MATEO CAVALCANTE** o substituto no período (Gedoc nº 005328-001/2018).

Conceder à Dra. **SILVANA CORREA VIANNA**, matrícula n.º 001077, Procuradora de Justiça, 30 (**trinta**) dias de **férias individuais**, referentes ao exercício de 2017/2018, para serem usufruídos: 10 (**dez**) dias **a partir de 05.11.2018** e 20 (**vinte**) dias convertidos em pecúnia, nos termos do parágrafo único do artigo 155, em conformidade com o artigo 153, da Lei Complementar nº 416, de 22 de dezembro de 2010, Ato Normativo Conjunto nº 027/2013-PGJ-CGMP e suas alterações (Gedoc nº 005393-001/2018).

Conceder à Dra. **ANDREIA MONTE ALEGRE BEZERRA DE MENEZES**, matrícula n.º 001365, Promotora de Justiça Substituta, 03 (**três**) dias de **férias compensatórias**, referentes ao plantão de 20 a 28.12.2017, para serem usufruídos: **a partir de 08.08.2018**, nos termos do parágrafo único do artigo 153, da Lei Complementar nº 416, de 22 de dezembro de 2010 e Ato Normativo Conjunto nº 027/2013-PGJ-CGMP e suas alterações, sendo a Promotora de Justiça Dra. **ALICE CRISTINA DE ARRUDA E SILVA ALVES** a substituta no período (Gedoc nº 005453-001/2018).

Conceder ao Dr. **GUILHERME IGNÁCIO DE OLIVEIRA**, matrícula n.º 001256, Promotor de Justiça, 06 (**seis**) dias de **compensação de plantões**, realizados nos dias 03 e 04.03.2018; 21, 22, 28 e 29.04.2018, para serem usufruídos: 02 (**dois**) dias **a partir de 24.09.2018**, 04 (**quatro**) dias **a partir de 04.12.2018**, sendo o Promotor de Justiça Dr. **CARLOS EDUARDO PACIANOTTO** o substituto nos períodos (Gedoc nº 005520-001/2018).

Retificar, em parte, a Portaria nº 238/2018-PGJ, referente ao substituto da Dra. **MARIA COELI PESSOA DE LIMA**, matrícula n.º 001267, Promotora de Justiça, **para considerar** a seguinte alteração:

**ONDE SE LÊ:** "...03 (**três**) dias a partir de 28.05.2018, sendo o Promotor de Justiça Dr. **WELLINGTON PETROLINI MOLITOR** o substituto nos períodos ..." **LEIA-SE:** "...03 (**três**) dias a partir de 28.05.2018, sendo a Promotora de Justiça Dr. **GILEADE PEREIRA SOUZA MAIA** a substituta no período..." (Gedoc nº 001596-001/2018)."

Registrada. Publicada. Cumpra-se.

Cuiabá, 27 de agosto de 2018.

**Hélio Fredolino Faust**

Subprocurador-Geral de Justiça Administrativo

## PORTARIA Nº 768/2018-PGJ

O SUBPROCURADOR-GERAL DE JUSTIÇA ADMINISTRATIVO, no uso de suas atribuições legais, **RESOLVE:**

**Retificar**, em parte, a Portaria nº 678/2018-PGJ, que concedeu à Dra. **ALICE CRISTINA DE ARRUDA E SILVA ALVES**, matrícula nº 001291, Promotora de Justiça, 04 (quatro) dias de **compensação de plantões**, realizados nos dias 03 e 04.03.2018; 09 e 10.06.2018, que seriam usufruídos a partir do dia 08.10.2018, para que seja considerado o seu gozo: 02 (dois) dias a partir de 16.08.2018 e 02 (dois) dias a partir de 10.10.2018, sendo a Promotora de Justiça Dra. **CLARISSA CUBIS DE LIMA CANAN** a substituta nos períodos (Gedoc nº 004934-001/2018).

**Retificar**, em parte, a Portaria nº 646/2018-PGJ, que concedeu ao Dr. **ARTHUR YASUHIRO KENJI SATO**, matrícula nº 001351, Promotor de Justiça, 01 (um) dia de **compensação de plantão**, realizado no dia 05.05.2018, que seria usufruído em 30.10.2018, para que seja considerado o seu gozo a partir de 28.08.2018, sendo substituído pelos Promotores de Justiça: Dra. **Rebeca Santana Rêgo** perante a Comarca de Terra Nova do Norte no dia 28.08.2018 e Dr. **Danilo Cardoso Lima** perante a comarca de Itaúba no dia 28.08.2018 (Gedoc nº 004376-001/2018).

**Conceder** ao Dr. **CLÁUDIO ANGELO CORREA GONZAGA**, matrícula nº 001343, Promotor de Justiça, 06 (seis) dias de **compensação de plantões**, realizados nos dias 10, 11, 12, 13 e 14.02.2018; 30.06.2018, para serem usufruídos: 02 (dois) dias a partir de 30.08.2018 e 04 (quatro) dias a partir de 03.09.2018, nos termos do parágrafo único do artigo 153, da Lei Complementar nº 416, de 22 de dezembro de 2010, Ato Normativo Conjunto nº 027/2013-PGJ-CGMP e suas alterações, sendo o Promotor de Justiça Dr. **RODRIGO FONSECA COSTA** o substituto nos períodos (Gedoc nº 005526-001/2018).

**Conceder** à Dra. **ESTHER LOUISE ASVOLINSQUE PEIXOTO**, matrícula nº 001018, Promotora de Justiça, 02 (dois) dias de **compensação de plantões**, realizados nos dias 26 e 27.05.2018, para serem usufruídos a partir de 05.09.2018, nos termos do parágrafo único do artigo 153, da Lei Complementar nº 416, de 22 de dezembro de 2010, Ato Normativo Conjunto nº 027/2013-PGJ-CGMP e suas alterações, sendo o Promotor de Justiça Dr. **ALMIR TADEU DE ARRUDA GUIMARÃES** o substituto nos períodos (Gedoc nº 005445-001/2018).

**Conceder** ao Dr. **JOSÉ MARIANO DE ALMEIDA NETO**, matrícula nº 001217, Promotor de Justiça, 06 (seis) dias de **compensação de plantões**, realizados nos dias 07, 20 e 21.01.2018; 17 e 18.03.2018; 19.05.2018, para serem usufruídos: 02 (dois) dias a partir de 17.01.2019 e 04 (quatro) dias a partir de 22.04.2019, nos termos do parágrafo único do artigo 153, da Lei Complementar nº 416, de 22 de dezembro de 2010, Ato Normativo Conjunto nº 027/2013-PGJ-CGMP e suas alterações, sendo substituído pelos Promotores de Justiça: Dr. **CLAUDIO CESAR MATEO CAVALCANTE** no período de 17 a 18.01.2019 e o Dr. **Deosdete Cruz Júnior** no período de 22 a 25.04.2019 (005668-001/2018).

**Conceder** à Dra. **ITÂMARA GUIMARÃES ROSÁRIO PINHEIRO**, matrícula nº 001292, Promotora de Justiça, 06 (seis) dias de **compensação de plantões**, realizados nos dias 03 e 04.02.2018; 03 e 04.03.2018 e 14 e 15.04.2018, para serem usufruídos: 04 (quatro) dias a partir de 07.08.2018 e 02 (dois) dias a partir de 05.11.2018, nos termos do parágrafo único do artigo 153, da Lei Complementar nº 416, de 22 de dezembro de 2010, Ato Normativo Conjunto nº 027/2013-PGJ-CGMP e suas alterações, sendo o Promotor de Justiça Dr. **LYSANDRO ALBERTO LEDESMA** o substituto nos períodos (Gedoc nº 004933-001/2018).

**Conceder** ao Dr. **KLEDSON DIONYSIO DE OLIVEIRA**, matrícula nº 001226, Promotor de Justiça, 06 (seis) dias de **compensação de plantões**, realizados nos dias 10, 11, 12, 13, 17 e 18.02.2018, para serem usufruídos: 03 (três) dias a partir de 07.11.2018 e 03 (três) dias a partir de 12.11.2018, nos termos do parágrafo único do artigo 153, da Lei Complementar nº 416, de 22 de dezembro de 2010, Ato Normativo Conjunto nº 027/2013-PGJ-CGMP e suas alterações, sendo o Promotor de Justiça Dr. **JAIME ROMAQUELI** o substituto nos períodos (Gedoc nº 005414-001/2018).

**Conceder** à Dra. **LUCIANA ROCHA ABRÃO DAVID**, matrícula nº 001164, Promotora de Justiça, 06 (seis) dias de **compensação de plantões**, realizados nos dias 03 e 04.02.2018; 03, 04, 30 e 31.03.2018, para serem usufruídos: 01 (um) dia em 24.08.2018; 01 (um) dia em 28.09.2018; 01 (um) dia em 25.10.2018; 03 (três) dias a partir de 21.11.2018, nos termos do parágrafo único do artigo 153, da Lei Complementar nº 416, de 22 de dezembro de 2010, Ato Normativo Conjunto nº 027/2013-PGJ-CGMP e suas alterações, sendo o Promotor de Justiça Dr. **WDISON LUIZ FRANCO MENDES** o substituto nos períodos (Gedoc nº 005627-001/2018).

**Conceder** ao Dr. **MARCELO DOMINGOS MANSOUR**, matrícula nº 001281, Promotor de Justiça, 06 (seis) dias de **compensação de plantões**, realizados nos dias 24 e 25.03.2018; 09, 10, 23, 24.06.2018, para serem usufruídos: 02 (dois) dias a partir de 09.08.2018; 03 (três) dias a partir de

12.09.2018 e 01 (um) dia em 15.10.2018, nos termos do parágrafo único do artigo 153, da Lei Complementar nº 416, de 22 de dezembro de 2010, Ato Normativo Conjunto nº 027/2013-PGJ-CGMP e suas alterações, sendo o Promotor de Justiça Dr. **RODRIGO RIBEIRO DOMINGUES** o substituto nos períodos (Gedoc nº 005410-001/2018).

**Conceder** ao Dr. **PAULO HENRIQUE AMARAL MOTTA**, matrícula nº 001247, Promotor de Justiça, 06 (seis) dias de **compensação de plantões**, realizados nos dias 20 e 21.01.2018; 14 e 15.04.2018; 26 e 27.05.2018, para serem usufruídos: 03 (três) dias a partir de 12.11.2018 e 03 (três) dias a partir de 05.12.2018, nos termos do parágrafo único do artigo 153, da Lei Complementar nº 416, de 22 de dezembro de 2010, Ato Normativo Conjunto nº 027/2013-PGJ-CGMP e suas alterações, sendo o Promotor de Justiça Dr. **MARCOS BRANT GAMBIER COSTA** o substituto nos períodos (Gedoc nº 005686-001/2018).

**Conceder** ao Dr. **RINALDO RIBEIRO DE ALMEIDA SEGUNDO**, matrícula nº 001230, Promotor de Justiça, 06 (seis) dias de **compensação de plantões**, realizados nos dias 13, 14, 27 e 28.01.2018; 03 e 04.02.2018, para serem usufruídos: 02 (dois) dias a partir de 27.08.2018 e 04 (quatro) dias a partir de 04.12.2018, nos termos do parágrafo único do artigo 153, da Lei Complementar nº 416, de 22 de dezembro de 2010, Ato Normativo Conjunto nº 027/2013-PGJ-CGMP e suas alterações, sendo a Promotora de Justiça Dra. **ENAILE LAURA NUNES DA SILVA** a substituta nos períodos (Gedoc nº 005434-001/2018).

Registrada. Publicada. Cumpra-se.  
Cuiabá, 27 de agosto de 2018.

**HÉLIO FREDOLINO FAUST**

Subprocurador-Geral de Justiça Administrativo

**PORTARIA n.º 326/2018-DG**

**A DIRETORA-GERAL DA PROCURADORIA GERAL DE JUSTIÇA**, no uso de suas atribuições legais, **RESOLVE:**

**Retificar**, em parte, a Portaria n.º 438/2017-DG, que concedeu ao servidor **ALFREDO FITL JUNIOR**, matrícula n.º 000730, Técnico Administrativo, exercendo as funções do cargo em comissão de Assessor Especial, 15 (quinze) dias de **férias regulamentares**, referentes ao exercício de 2016/2017, a partir de 08.01.2018, para que seja considerado o seu gozo, com efeitos a partir de 15.01.2018 (Portal).

Registrada. Publicada. Cumpra-se.  
Cuiabá, 17 de agosto de 2018.

**Cláudia Di Giacomo Mariano**  
Diretora-Geral

**PORTARIA N.º 329/2018-DG**

**A DIRETORA-GERAL DA PROCURADORIA GERAL DE JUSTIÇA**, no uso de suas atribuições legais, **RESOLVE:**

**Conceder** ao servidor **LUIZ MASSAO IKEDA**, matrícula n.º 007231, gerente de Projetos do Departamento de Engenharia, 30 (trinta) dias de **férias regulamentares**, referentes ao exercício de 2017/2018, sendo 15 (quinze) dias para serem usufruídos a partir de 15.10.2018 e 15 (quinze) dias convertidos em abono pecuniário (Portal).

Registrada. Publicada. Cumpra-se.  
Cuiabá, 17 de agosto de 2018.

**Cláudia Di Giacomo Mariano**  
Diretora-Geral

**PORTARIA N.º 330/2018-DG**

**A DIRETORA-GERAL DA PROCURADORIA GERAL DE JUSTIÇA**, no uso de suas atribuições legais, tendo em vista o que consta de indicação do gerente de Projetos do Departamento de Engenharia (Portal), **RESOLVE:** Designar o servidor **WANDER CASSIO SOARES DE SÁ**, assistente ministerial, matrícula n.º 006668, para substituir o servidor **LUIZ MASSAO IKEDA**, no cargo de gerente de Projetos do Departamento de Engenharia, símbolo/nível **MP-CNE-IV**, por 15 (quinze) dias durante as férias do titular, a partir de 15.10.2018, nos termos dos artigos 20, 21 e 22 da Lei nº 9.782 de 19.07.2012.

Registrada. Publicada. Cumpra-se.  
Cuiabá, 17 de agosto de 2018.

**Cláudia Di Giacomo Mariano**  
Diretora-Geral



## PORTARIA N.º 333/2018-DG

**A DIRETORA-GERAL DA PROCURADORIA GERAL DE JUSTIÇA**, no uso de suas atribuições legais, RESOLVE:

Conceder à servidora **VIVIANE JESUS DE OLIVEIRA CASTELANI**, matrícula n.º 007462, assessora especial, **180** (cento e oitenta) dias de **Licença à Gestante**, de acordo com Atestado Médico, com fulcro no artigo 235, da Lei Complementar n.º 04/90, com a nova redação dada pela Lei Complementar n.º 330/2008, com efeitos no período de **15-08-2018 a 10-02-2019** (Portal).

Registrada. Publicada. Cumpra-se.  
Cuiabá, 20 de agosto de 2018.

**Cláudia Di Giacomo Mariano**  
Diretora-Geral

## PORTARIA N.º 334/2018-DG

**A DIRETORA-GERAL DA PROCURADORIA GERAL DE JUSTIÇA**, no uso de suas atribuições legais, RESOLVE:

Conceder à servidora **NORMA AUXILIADORA MAIA HANS**, matrícula n.º 006614, exercendo as funções do cargo em comissão de **gerente de Movimentação de Carreira dos Órgãos Colegiados**, 30 (trinta) dias de **férias regulamentares**, referentes ao exercício de **2017/2018**, sendo 10 (dez) dias convertidos em **abono pecuniário** e o gozo de 20 (vinte) dias, da seguinte maneira: 10 (dez) dias **a partir de 16.03.2018** e 10 (dez) dias **a partir de 21.11.2018** (portal).

Registrada. Publicada. Cumpra-se.  
Cuiabá, 20 de agosto de 2018.

**Cláudia Di Giacomo Mariano**  
Diretora-Geral

## PORTARIA N.º 340/2018-DG

**A DIRETORA-GERAL DA PROCURADORIA GERAL DE JUSTIÇA**, no uso de suas atribuições legais, RESOLVE:

Conceder ao (à) servidor (a) **ALESSANDRA SCHLEDER BASTOS**, matrícula n.º 006917, assistente ministerial, 30 (trinta) dias de **férias regulamentares**, referentes ao exercício de **2017/2018**, sendo 15 (quinze) dias para serem usufruídos a partir de **27/09/2018** e 15 (quinze) dias convertidos em **abono pecuniário** (Portal).

Conceder ao (à) servidor (a) **ANDERSON GOMES AMARAL**, matrícula n.º 006926, téc. administrativo, 30 (trinta) dias de **férias regulamentares**, referentes ao exercício de **2017/2018**, sendo 15 (quinze) dias para serem usufruídos a partir de **15/10/2018** e 15 (quinze) dias convertidos em **abono pecuniário** (Portal).

Conceder ao (à) servidor (a) **MAXWELL NEPONOCENO RIBEIRO**, matrícula n.º 006825, oficial de gabinete, 30 (trinta) dias de **férias regulamentares**, referentes ao exercício de **2017/2018**, sendo 15 (quinze) dias para serem usufruídos a partir de **07/01/2019** e 15 (quinze) dias convertidos em **abono pecuniário** (Portal).

Conceder ao (à) servidor (a) **JUSHILLEYDE CAMPOS CONCEICAO**, matrícula n.º 000940, assessor de procurador, 30 (trinta) dias de **férias regulamentares**, referentes ao exercício de **2017/2018**, sendo 15 (quinze) dias para serem usufruídos a partir de **26/11/2018** e 15 (quinze) dias convertidos em **abono pecuniário** (Portal).

Conceder ao (à) servidor (a) **CASSIO DE OLIVEIRA**, matrícula n.º 006885, assistente ministerial, 30 (trinta) dias de **férias regulamentares**, referentes ao exercício de **2018/2019**, sendo 15 (quinze) dias para serem usufruídos a partir de **19/08/2019** e 15 (quinze) dias convertidos em **abono pecuniário** (Portal).

Conceder ao (à) servidor (a) **GISLEINE ROSA DOS SANTOS CAMPOS**, matrícula n.º 000981, oficial de gabinete, 30 (trinta) dias de **férias regulamentares**, referentes ao exercício de **2017/2018**, sendo 15 (quinze) dias para serem usufruídos a partir de **07/01/2019** e 15 (quinze) dias convertidos em **abono pecuniário** (Portal).

Conceder ao (à) servidor (a) **BIBIANO DIEGO MARTINS BIBO DO NASCIMENTO**, matrícula n.º 007001, téc. administrativo, 30 (trinta) dias de **férias regulamentares**, referentes ao exercício de **2017/2018**, sendo 15 (quinze) dias para serem usufruídos a partir de **15/10/2018** e 15 (quinze) dias convertidos em **abono pecuniário** (Portal).

Conceder ao (à) servidor (a) **ANLIW FERNANDES DA SILVA**, matrícula n.º 000929, téc. administrativo, 30 (trinta) dias de **férias regulamentares**, referentes ao exercício de **2017/2018**, sendo 15 (quinze) dias para serem usufruídos a partir de **07/01/2019** e 15 (quinze) dias convertidos em **abono pecuniário** (Portal).

Conceder ao (à) servidor (a) **JONES XAVIER DE CAMPOS**, matrícula n.º 006498, oficial de gabinete, 30 (trinta) dias de **férias regulamentares**, referentes ao exercício de **2017/2018**, sendo 15 (quinze) dias para serem usufruídos a partir de **07/01/2019** e 15 (quinze) dias convertidos em **abono pecuniário** (Portal).

Conceder ao (à) servidor (a) **THIAGO CONCEIÇÃO NASCIMENTO**, matrícula n.º 006796, téc. administrativo, 30 (trinta) dias de **férias regulamentares**, referentes ao exercício de **2017/2018**, sendo 15 (quinze) dias para serem usufruídos a partir de **15/10/2018** e 15 (quinze) dias convertidos em **abono pecuniário** (Portal).

Conceder ao (à) servidor (a) **MARLON PEREIRA RODRIGUES**, matrícula n.º 007342, oficial de gabinete, 30 (trinta) dias de **férias regulamentares**, referentes ao exercício de **2017/2018**, sendo 15 (quinze) dias para serem usufruídos a partir de **12/09/2018** e 15 (quinze) dias convertidos em **abono pecuniário** (Portal).

Conceder ao (à) servidor (a) **CRISTIANE WEILER**, matrícula n.º 007307, assistente ministerial, 30 (trinta) dias de **férias regulamentares**, referentes ao exercício de **2017/2018**, sendo 15 (quinze) dias para serem usufruídos a partir de **03/09/2018** e 15 (quinze) dias convertidos em **abono pecuniário** (Portal).

Conceder ao (à) servidor (a) **EDYVA GOMES PROCÓPIO DA SILVA**, matrícula n.º 000757, analista jurídico, 30 (trinta) dias de **férias regulamentares**, referentes ao exercício de **2017/2018**, sendo 15 (quinze) dias para serem usufruídos a partir de **10/09/2018** e 15 (quinze) dias convertidos em **abono pecuniário** (Portal).

Conceder ao (à) servidor (a) **WALTER CARVALHO CHAVES**, matrícula n.º 000835, téc. administrativo, 30 (trinta) dias de **férias regulamentares**, referentes ao exercício de **2017/2018**, sendo 15 (quinze) dias para serem usufruídos a partir de **22/10/2018** e 15 (quinze) dias convertidos em **abono pecuniário** (Portal).

Conceder ao (à) servidor (a) **CHEILA GONÇALVES NETO**, matrícula n.º 007142, assistente ministerial, 30 (trinta) dias de **férias regulamentares**, referentes ao exercício de **2017/2018**, sendo 15 (quinze) dias para serem usufruídos a partir de **10/09/2018** e 15 (quinze) dias convertidos em **abono pecuniário** (Portal).

Conceder ao (à) servidor (a) **PATRICIA GLÓRIA PIMENTA NEVES**, matrícula n.º 000676, analista de sistemas, 30 (trinta) dias de **férias regulamentares**, referentes ao exercício de **2017/2018**, sendo 15 (quinze) dias para serem usufruídos a partir de **02/05/2019** e 15 (quinze) dias convertidos em **abono pecuniário** (Portal).

Conceder ao (à) servidor (a) **WESLEY DOUGLAS GARCIA DA SILVA**, matrícula n.º 007287, assessor de procurador, 30 (trinta) dias de **férias regulamentares**, referentes ao exercício de **2017/2018**, sendo 15 (quinze) dias para serem usufruídos a partir de **03/09/2018** e 15 (quinze) dias convertidos em **abono pecuniário** (Portal).

Conceder ao (à) servidor (a) **ADRIANA DE ANDRADE SANTANA MATOS**, matrícula n.º 007330, assistente ministerial, 30 (trinta) dias de **férias regulamentares**, referentes ao exercício de **2017/2018**, sendo 15 (quinze) dias para serem usufruídos a partir de **03/09/2018** e 15 (quinze) dias convertidos em **abono pecuniário** (Portal).

Conceder ao (à) servidor (a) **JÉSSICA RODRIGUES DE ANDRADE**, matrícula n.º 006553, téc. administrativo, 30 (trinta) dias de **férias regulamentares**, referentes ao exercício de **2016/2017**, sendo 15 (quinze) dias para serem usufruídos a partir de **15/10/2018** e 15 (quinze) dias convertidos em **abono pecuniário** (Portal).

Conceder ao (à) servidor (a) **BIANCA CECCONELLO MENDES**, matrícula n.º 006944, assistente ministerial, 30 (trinta) dias de **férias regulamentares**, referentes ao exercício de **2017/2018**, sendo 15 (quinze) dias para serem usufruídos a partir de **10/09/2018** e 15 (quinze) dias convertidos em **abono pecuniário** (Portal).

Conceder ao (à) servidor (a) **EDILAINE MARY DE BRAZIL**, matrícula n.º 000349, téc. administrativo, 30 (trinta) dias de **férias regulamentares**, referentes ao exercício de **2017/2018**, sendo 15 (quinze) dias para serem usufruídos a partir de **31/01/2019** e 15 (quinze) dias convertidos em **abono pecuniário** (Portal).

Conceder ao (à) servidor (a) **GERMANO REGINATO BAGATELLI**, matrícula n.º 007163, téc. administrativo, 30 (trinta) dias de **férias regulamentares**, referentes ao exercício de **2017/2018**, sendo 15 (quinze) dias para serem usufruídos a partir de **18/02/2019** e 15 (quinze) dias convertidos em **abono pecuniário** (Portal).

Conceder ao (à) servidor (a) **MICHELE MENDES DE LIMA**, matrícula n.º



007052, assistente ministerial, 30 (trinta) dias de **férias regulamentares**, referentes ao exercício de **2017/2018**, sendo 15 (quinze) dias para serem usufruídos a partir de **10/09/2018** e 15 (quinze) dias convertidos em **abono pecuniário** (Portal).

Conceder ao (à) servidor (a) **GRACYANO LUIZ MARQUETTI VIVAN**, matrícula n.º 006657, téc. administrativo, 30 (trinta) dias de **férias regulamentares**, referentes ao exercício de **2017/2018**, sendo 15 (quinze) dias para serem usufruídos a partir de **07/01/2019** e 15 (quinze) dias convertidos em **abono pecuniário** (Portal).

Conceder ao (à) servidor (a) **DIEGO WESLEY FERREIRA DE FARIA**, matrícula n.º 007326, assistente ministerial, 30 (trinta) dias de **férias regulamentares**, referentes ao exercício de **2017/2018**, sendo 15 (quinze) dias para serem usufruídos a partir de **17/10/2018** e 15 (quinze) dias convertidos em **abono pecuniário** (Portal).

Conceder ao (à) servidor (a) **WANDA MARIA FORTUNATO DE MELO**, matrícula n.º 006958, assistente ministerial, 30 (trinta) dias de **férias regulamentares**, referentes ao exercício de **2017/2018**, sendo 15 (quinze) dias para serem usufruídos a partir de **17/10/2018** e 15 (quinze) dias convertidos em **abono pecuniário** (Portal).

Conceder ao (à) servidor (a) **ELIZABETE DE PAULA NASCIMENTO E SILVA**, matrícula n.º 007331, assistente ministerial, 30 (trinta) dias de **férias regulamentares**, referentes ao exercício de **2017/2018**, sendo 15 (quinze) dias para serem usufruídos a partir de **07/01/2019** e 15 (quinze) dias convertidos em **abono pecuniário** (Portal).

Conceder ao (à) servidor (a) **JANE MARIA DELGADO**, matrícula n.º 006991, analista contador, 30 (trinta) dias de **férias regulamentares**, referentes ao exercício de **2017/2018**, sendo 15 (quinze) dias para serem usufruídos a partir de **15/10/2018** e 15 (quinze) dias convertidos em **abono pecuniário** (Portal).

Conceder ao (à) servidor (a) **AUGUSTO CESAR PEREIRA DOS SANTOS**, matrícula n.º 000505, téc. administrativo, 30 (trinta) dias de **férias regulamentares**, referentes ao exercício de **2017/2018**, sendo 15 (quinze) dias para serem usufruídos a partir de **21/11/2018** e 15 (quinze) dias convertidos em **abono pecuniário** (Portal).

Conceder ao (à) servidor (a) **MARIA APARECIDA LEITE**, matrícula n.º 000259, auxiliar de agente administrativo, 30 (trinta) dias de **férias regulamentares**, referentes ao exercício de **2017/2018**, sendo 15 (quinze) dias para serem usufruídos a partir de **15/10/2018** e 15 (quinze) dias convertidos em **abono pecuniário** (Portal).

Conceder ao (à) servidor (a) **ELISANGELA MARION**, matrícula n.º 000962, assistente ministerial, 30 (trinta) dias de **férias regulamentares**, referentes ao exercício de **2017/2018**, sendo 15 (quinze) dias para serem usufruídos a partir de **21/11/2018** e 15 (quinze) dias convertidos em **abono pecuniário** (Portal).

Conceder ao (à) servidor (a) **BRUNA QUEIROZ TELES**, matrícula n.º 007148, oficial de gabinete, 30 (trinta) dias de **férias regulamentares**, referentes ao exercício de **2017/2018**, sendo 15 (quinze) dias para serem usufruídos a partir de **22/04/2019** e 15 (quinze) dias convertidos em **abono pecuniário** (Portal).

Conceder ao (à) servidor (a) **DIANA GARCIA DE DEUS**, matrícula n.º 006254, oficial de gabinete, 30 (trinta) dias de **férias regulamentares**, referentes ao exercício de **2017/2018**, sendo 15 (quinze) dias para serem usufruídos a partir de **31/10/2018** e 15 (quinze) dias convertidos em **abono pecuniário** (Portal).

Conceder ao (à) servidor (a) **JOAO BATISTA ROCHA PORTELLA**, matrícula n.º 000546, téc. administrativo, 30 (trinta) dias de **férias regulamentares**, referentes ao exercício de **2017/2018**, sendo 15 (quinze) dias para serem usufruídos a partir de **21/11/2018** e 15 (quinze) dias convertidos em **abono pecuniário** (Portal).

Conceder ao (à) servidor (a) **MATEUS ANTONIO ELEUTHERIO**, matrícula n.º 007369, assistente ministerial, 30 (trinta) dias de **férias regulamentares**, referentes ao exercício de **2017/2018**, sendo 15 (quinze) dias para serem usufruídos a partir de **17/10/2018** e 15 (quinze) dias convertidos em **abono pecuniário** (Portal).

Conceder ao (à) servidor (a) **JOSÉ GUILHERME ROQUETTE**, matrícula n.º 006567, analista engenheiro florestal, 30 (trinta) dias de **férias regulamentares**, referentes ao exercício de **2017/2018**, sendo 10 (dez) dias convertidos em **abono pecuniário** e 20 (vinte) dias para serem usufruídos da seguinte maneira: 10 (dez) a partir de **05/11/2018** e 10 (dez) dias a partir de **20/02/2019** (Portal).

Conceder ao (à) servidor (a) **WALESKA ROBERTA RODRIGUES**, matrícula n.º 000737, assessor especial, 30 (trinta) dias de **férias regulamentares**, referentes ao exercício de **2017/2018**, sendo 10 (dez) dias convertidos em **abono pecuniário** e 20 (vinte) dias para serem usufruídos da seguinte maneira: 10 (dez) a partir de **06/08/2018** e 10 (dez) dias a partir de **08/04/2019** (Portal).

Conceder ao (à) servidor (a) **OMILSON TOMAZ DA SILVA**, matrícula n.º 000052, téc. administrativo, 30 (trinta) dias de **férias regulamentares**, referentes ao exercício de **2017/2018**, sendo 10 (dez) dias convertidos em **abono pecuniário** e 20 (vinte) dias para serem usufruídos da seguinte maneira: 10 (dez) dias a partir de **07/01/2019** e 10 (dez) dias a partir de **08/07/2019** (Portal).

Conceder ao (à) servidor (a) **DAVIDSON APARECIDO SODRE MONTEIRO**, matrícula n.º 006801, gerente, 30 (trinta) dias de **férias regulamentares**, referentes ao exercício de **2017/2018**, sendo 10 (dez) dias convertidos em **abono pecuniário** e 20 (vinte) dias para serem usufruídos da seguinte maneira: 10 (dez) dias a partir de **05/11/2018** e 10 (dez) dias a partir de **15/07/2019** (Portal).

Conceder ao (à) servidor (a) **MARIA BERNADETE DA SILVA FRACARO**, matrícula n.º 000074, téc. administrativo, 30 (trinta) dias de **férias regulamentares**, referentes ao exercício de **2017/2018**, sendo 10 (dez) dias convertidos em **abono pecuniário** e 20 (vinte) dias para serem usufruídos: 10 (dez) dias a partir de **24/09/2018** e 10 (dez) dias a partir de **07/01/2019** (Portal).

Conceder ao (à) servidor (a) **DAYANA ANDRESSA JUCHEM**, matrícula n.º 007365, assistente ministerial, 30 (trinta) dias de **férias regulamentares**, referentes ao exercício de **2017/2018**, para serem usufruídos a partir de **01/10/2018** (Portal).

Conceder ao (à) servidor (a) **HELENA PAULA SANTOS SOUSA PLASTER**, matrícula n.º 006165, assistente ministerial, 30 (trinta) dias de **férias regulamentares**, referentes ao exercício de **2017/2018**, sendo 10 (dez) dias convertidos em **abono pecuniário** e 20 (vinte) dias para serem usufruídos da seguinte maneira: 10 (dez) dias a partir de **15/10/2018** e 10 (dez) dias a partir de **07/01/2019** (Portal).

Conceder ao (à) servidor (a) **MARIANA ARAUJO PEDRASSI GUBERT**, 006906, assessor especial, 30 (trinta) dias de **férias regulamentares**, referentes ao exercício de **2017/2018**, sendo 10 (dez) dias convertidos em **abono pecuniário** e 20 (vinte) dias para serem usufruídos da seguinte maneira: 10 (dez) dias a partir de **01/10/2018** e 10 (dez) dias a partir de **03/06/2019** (Portal).

Conceder ao (à) servidor (a) **ANA PAULA TEODORO NINOMIYA**, 007324, chefe de departamento, 30 (trinta) dias de **férias regulamentares**, referentes ao exercício de **2017/2018**, sendo 10 (dez) dias convertidos em **abono pecuniário** e 20 (vinte) dias para serem usufruídos da seguinte maneira: 10 (dez) dias a partir de **07/01/2019** e 10 (dez) dias a partir de **15/07/2019** (Portal).

Conceder ao (à) servidor (a) **KASSIA MICHELLY CAMPANIN DA SILVA**, 007325, gerente, 30 (trinta) dias de **férias regulamentares**, referentes ao exercício de **2017/2018**, sendo 10 (dez) dias convertidos em **abono pecuniário** e 20 (vinte) dias para serem usufruídos da seguinte maneira: 10 (dez) a partir de **10/12/2018** e 10 (dez) dias a partir de **27/05/2019** (Portal).

Conceder ao (à) servidor (a) **MARDIO SILVA JUNIOR**, matrícula n.º 006656, assessor especial, 30 (trinta) dias de **férias regulamentares**, referentes ao exercício de **2016/2017**, para serem usufruídos a partir de **01/12/2018** (Portal).

Conceder ao (à) servidor (a) **CHRISTIANE BATISTA NUNES NOGUEIRA**, matrícula n.º 006709, téc. administrativo, 30 (trinta) dias de **férias regulamentares**, referentes ao exercício de **2017/2018**, sendo 10 (dez) dias convertidos em **abono pecuniário** e 20 (vinte) dias para serem usufruídos da seguinte maneira: 10 (dez) dias a partir de **07/01/2019** e 10 (dez) dias a partir de **08/07/2019** (Portal).

Conceder ao (à) servidor (a) **HELTON DOS SANTOS**, matrícula n.º 006021, oficial de gabinete, 30 (trinta) dias de **férias regulamentares**, referentes ao exercício de **2017/2018**, para serem usufruídos a partir de **01/10/2018** (Portal).

Registrada. Publicada. Cumpra-se.  
Cuiabá, 24 de agosto de 2018.

**Cláudia Di Giacomo Mariano**  
Diretora-Geral

**DEFENSORIA PÚBLICA****EDITAL Nº 33/2018/DPG - DAR CONHECIMENTO DA PERMUTA SOLICITADA PELOS DEFENSORES PÚBLICOS FERNANDO ANTUNES SOUBHIA E SYNARA VIEIRA GUSMÃO**

**O DEFENSOR PÚBLICO-GERAL DO ESTADO DE MATO GROSSO**, no uso de suas atribuições institucionais, conferidas pela Lei Orgânica da Defensoria Pública do Estado de Mato Grosso (Lei Complementar Estadual nº. 146, de 29 de dezembro de 2003), a quem compete dirigir a instituição, superintender, coordenar e orientar as atividades dos seus membros, promovendo atos da gestão administrativa, financeira e de pessoal, bem como planejar e executar a política de assistência jurídica e judiciária em todo o Estado, em conformidade com seu artigo 11, I, III, IV e IX,

**CONSIDERANDO** o pedido de remoção por permuta formulado pelos Defensores Públicos Fernando Antunes Soubhia e Synara Vieira Gusmão, para serem lotados na 2ª Defensoria do Núcleo da Comarca de Pontes e Lacerda/MT e 1ª Defensoria da Comarca de Barra do Bugres/MT, respectivamente;

**CONSIDERANDO** que o Defensor Público Fernando Antunes Soubhia foi lotado na 1ª Defensoria da Comarca de Barra do Bugres/MT, por força da Portaria nº 788/2016/DPG, publicada no Diário Oficial de 02-12-2016;

**CONSIDERANDO** que a Defensora Pública Synara Vieira Gusmão foi lotada na 2ª Defensoria da Comarca de Pontes e Lacerda/MT, por força da Portaria nº 0565/2018/DPG, publicada no Diário Oficial de 05-07-2018;

**CONSIDERANDO** o disposto no parágrafo único do artigo 123, da LCF n. 80/1994 e estabelecendo o prazo de 15 (quinze) dias da publicação no Diário Oficial, para manifestação dos interessados mais antigos na categoria;

**RESOLVE:**

**Art. 1º DAR** publicidade do pedido de permuta formulado pelos Defensores Públicos Fernando Antunes Soubhia e Synara Vieira Gusmão, para serem lotados na 2ª Defensoria do Núcleo da Comarca de Pontes e Lacerda/MT e 1ª Defensoria da Comarca de Barra do Bugres/MT, respectivamente, em virtude do disposto no parágrafo único do artigo 123, da LCF n. 80/1994.

**Art. 2º FIXAR** o prazo de 15 (quinze) dias da publicação no Diário Oficial deste edital, para manifestação dos interessados mais antigos na categoria.

Cuiabá-MT, 24 de agosto de 2018.

(original assinado)

**SILVIO JEFERSON DE SANTANA**

Defensor Público-Geral do Estado e  
Presidente do Conselho Superior

**PORTARIA Nº. 0762/2018/SDPG**

**O SEGUNDO SUBDEFENSOR PÚBLICO-GERAL DO ESTADO DE MATO GROSSO**, por meio de delegação verbal do Defensor Público-Geral para o ato, com fundamento no art. 26, XIII da lei 146/2003, no uso de suas atribuições institucionais, conferidas pela Lei Orgânica da Defensoria Pública do Estado de Mato Grosso (Lei Complementar Estadual n.º 146, de 29 de dezembro de 2003), a quem compete dirigir a instituição, bem como superintender, coordenar e orientar as atividades dos seus membros, promovendo atos da gestão administrativa, financeira e de pessoal, em conformidade com seu artigo 11, I, III e IX, e

**RESOLVE:**

**Art. 1º CANCELAR** 04(quatro) dias de férias compensatórias da Defensora Pública Grazielle Cristina Tobias de Miranda, matrícula 100198, que seriam usufruídas nos dias 22.08.2018 a 24.08.2018 e 27.08.2018, já deferidas anteriormente por meio de portaria de 06/18/2018/

SDPG, publicada no D.O nº 27306 no dia 23 de julho de 2018, conforme procedimento nº340811/2018.

**Art. 2º CONCEDER** a Defensora Pública Juliana Ribeiro Salvador, matrícula 100086, usufruto de 01(um) dia de férias compensatórias para ser usufruída no dia 08.08.2018, referente ao plantão integrado, conforme procedimento nº400937/2018.

**Art. 3º CONCEDER** a Defensora Pública Gislaire Figueira Desto, matrícula 100194, usufruto de 01(um) dia de férias compensatórias para ser usufruída no dia 09.08.2018, referente ao plantão integrado, conforme procedimento nº401329/2018.

**Art. 4º CONCEDER** ao Defensor Público Hugo Ramos Vilela, matrícula 100184, usufruto de 01(um) dia de férias compensatórias para ser usufruída no dia 08.08.2018, referente ao plantão integrado, conforme procedimento nº402056/2018.

**Art. 5º CONCEDER** a Defensora Pública Kelly Christina Veras Otacio Monteiro, matrícula 100210, usufruto de 19(dezenove) dias de férias individuais para serem usufruídas nos dias 10.09.2018 a 28.09.2018, referente aos períodos aquisitivos 2006/2007 e 2009/2010, conforme procedimento nº403315/2018.

**Art. 6º CONCEDER** a Defensora Pública Raquel Regina Souza Ribeiro, matrícula 100034, usufruto de 01(um) dia de férias compensatórias para ser usufruída no dia 22.08.2018, referente ao plantão integrado, conforme procedimento nº404314/2018.

**Art. 7º CONCEDER** a Defensora Pública Ana Lúcia Gonçalves Bandeira Duarte, matrícula 100178, usufruto de 02(dois) dias de férias compensatórias para serem usufruídas nos dias 31.08.2018 e 03.09.2018, referente ao plantão integrado, conforme procedimento nº405046/2018.

**Art. 8º CONCEDER** ao Defensor Público Marco Aurélio Saquetti, matrícula 100164, usufruto de 08(oito) dias de férias compensatórias para serem usufruídas nos dias 06.09.2018, 20.09.2018, 21.09.2018 e 24.09.2018 a 28.09.2018, referente ao plantão integrado, conforme procedimento nº407712/2018.

**Art. 9º CONCEDER** ao Defensor Público Paulo José Martins Grama, matrícula 100712, usufruto de 05(cinco) dias de férias compensatórias para serem usufruídas nos dias 01.10.2018 a 05.10.2018, referente ao plantão integrado, conforme procedimento nº408762/2018.

**Art. 10 CONCEDER** ao Defensor Público Paulo José Martins Grama, matrícula 100712, usufruto de 04(quatro) dias de férias compensatórias para serem usufruídas nos dias 08.10.2018 a 11.10.2018, referente ao plantão integrado, conforme procedimento nº408764/2018.

**Art. 11 CONCEDER** ao Defensor Público Paulo José Martins Grama, matrícula 100712, usufruto de 18(dezoito) dias de férias individuais para serem usufruídas nos dias 15.10.2018 a 01.11.2018, referente ao período aquisitivo 2016/2017, conforme procedimento nº408765/2018.

**Art. 12 CONCEDER** ao Servidor Público Sylvio Feitosa de Freitas, matrícula 100900, usufruto de 02(dois) dias de férias compensatórias para serem usufruídas nos dias 06.09.2018 e 13.09.2018, referente ao plantão integrado, conforme procedimento nº425146/2018.

**Art. 13 CONCEDER** a Defensora Pública Josiane Alves Barros, matrícula 100704, usufruto de 01(um) dia de férias compensatórias para ser usufruída no dia 03.08.2018, referente ao plantão integrado, conforme procedimento nº386383/2018.

**Art. 14 CONCEDER** ao Defensor Público Djalma Sabo Mendes Junior, matricula 100031, usufruto de 30(trinta) dias de férias individuais para serem usufruídas nos dias 09.07.2018 a 07.08.2018, referente aos períodos aquisitivos 2010/2011 e 2011/2012, conforme procedimento nº404845/2018.

Cuiabá/MT, 24 de agosto de 2018.

(Original Assinado)  
**Caio Cezar Buin Zumioti**  
 Segundo Subdefensor Público-Geral do Estado

**PORTARIA Nº. 0763/2018/SDPG**

**O SEGUNDO SUBDEFENSOR PÚBLICO-GERAL DO ESTADO DE MATO GROSSO**, por meio de delegação verbal do Defensor Público-Geral para o ato, com fundamento no art. 26, XIII da lei 146/2003, no uso de suas atribuições institucionais, conferidas pela Lei Orgânica da Defensoria Pública do Estado de Mato Grosso (Lei Complementar Estadual n.º 146, de 29 de dezembro de 2003), a quem compete dirigir a instituição, bem como superintender, coordenar e orientar as atividades dos seus membros, promovendo atos da gestão administrativa, financeira e de pessoal, em conformidade com seu artigo 11, I, III e IX,e

**CONSIDERANDO** a decisão proferida no Procedimento nº.400937/2018;

**RESOLVE:**

**Art. 1º. DESIGNAR** a Defensora Pública do Estado de Mato Grosso Helleny Araújo dos Santos, no interesse da Administração Pública, para atuar como Coordenadora do Núcleo Criminal de Cuiabá/MT no dia de 08.08.2018.

**Art. 2º.** Esta Portaria entra em vigor na data de sua publicação, com efeitos retroativos de 08.08.2018, revogando as disposições contrárias.

Cuiabá/MT, 24 de agosto de 2018.

(Original Assinado)  
**Caio Cezar Buin Zumioti**  
 Segundo Subdefensor Público-Geral do Estado

**PORTARIA Nº. 0764/2018/SDPG**

**O SEGUNDO SUBDEFENSOR PÚBLICO-GERAL DO ESTADO DE MATO GROSSO**, por meio de delegação verbal do Defensor Público-Geral para o ato, com fundamento no art. 26, XIII da lei 146/2003, no uso de suas atribuições institucionais, conferidas pela Lei Orgânica da Defensoria Pública do Estado de Mato Grosso (Lei Complementar Estadual n.º 146, de 29 de dezembro de 2003), a quem compete dirigir a instituição, bem como superintender, coordenar e orientar as atividades dos seus membros, promovendo atos da gestão administrativa, financeira e de pessoal, em conformidade com seu artigo 11, I, III e IX,e

**CONSIDERANDO** a decisão proferida no Procedimento nº.403315/2018;

**RESOLVE:**

**Art. 1º. DESIGNAR** o Defensor Público do Estado de Mato Grosso Francisco Framarion Pinheiro Junior, no interesse da Administração Pública, para atuar como Coordenador do Núcleo de Atendimento ao Público e Propositura de Iniciais da Capital no período de 10.09.2018 a 28.09.2018.

**Art. 2º.** Esta Portaria entra em vigor na data de sua publicação, revogando as disposições contrárias.

Cuiabá/MT, 24 de agosto de 2018.

(Original Assinado)  
**Caio Cezar Buin Zumioti**  
 Segundo Subdefensor Público-Geral do Estado

**PORTARIA Nº. 0765/2018/SDPG**

**O SEGUNDO SUBDEFENSOR PÚBLICO-GERAL DO ESTADO DE MATO GROSSO**, por meio de delegação verbal do Defensor Público-Geral para o ato, com fundamento no art. 26, XIII da lei 146/2003, no uso de suas atribuições institucionais, conferidas pela Lei Orgânica da Defensoria Pública do Estado de Mato Grosso (Lei Complementar Estadual n.º 146, de 29 de dezembro de 2003), a quem compete dirigir a instituição, bem como superintender, coordenar e orientar as atividades dos seus membros, promovendo atos da gestão administrativa, financeira e de pessoal, em conformidade com seu artigo 11, I, III e IX,e

**CONSIDERANDO** a decisão proferida no Procedimento nº.407712/2018;

**RESOLVE:**

**Art. 1º. DESIGNAR** a Defensora Pública do Estado de Mato Grosso Luciana Decesaro Galeazzi, no interesse da Administração Pública, para atuar como Coordenadora do Núcleo de Sorriso/MT no período de 06.09.2018, 20.09.2018, 21.09.2018 e 24.09.2018 a 28.09.2018.

**Art. 2º.** Esta Portaria entra em vigor na data de sua publicação, revogando as disposições contrárias.

Cuiabá/MT, 24 de agosto de 2018.

(Original Assinado)  
**Caio Cezar Buin Zumioti**  
 Segundo Subdefensor Público-Geral do Estado

**PORTARIA Nº 0766/2018/DPG**

**O DEFENSOR PÚBLICO-GERAL DO ESTADO DE MATO GROSSO**, no uso de suas atribuições institucionais, conferidas pela Lei Orgânica da Defensoria Pública do Estado de Mato Grosso (Lei Complementar Estadual n.º 146, de 29 de dezembro de 2003), a quem compete dirigir a instituição, bem como superintender, coordenar e orientar as atividades dos seus membros, promovendo atos da gestão administrativa, financeira e de pessoal, em conformidade com seu artigo 11, I, III e IX,

**CONSIDERANDO** a solicitação de exoneração, a pedido, da Defensora Pública Kelly Chistina Veras Otácio Monteiro ao cargo de Coordenadora do Núcleo de Atendimento ao Público, Conciliação e Propositura de Iniciais da Capital.

**CONSIDERANDO** a decisão proferida nos autos de nº 433854/2018;

**RESOLVE:**

**Art. 1º REVOGAR** a Portaria nº. 637/2016/DPG, que designou a Defensora Pública Kelly Chistina Veras Otácio Monteiro, para atuar como Coordenadora do Núcleo de Atendimento ao Público, Conciliação e Propositura de Iniciais da Capital.

**Art. 2º -** Esta Portaria entra em vigor a partir de 10 de setembro de 2018.

Cuiabá/MT, 27 de agosto de 2018.

(Original Assinado)  
**Silvio Jeferson de Satana**  
 Defensor Público-Geral do Estado de MT

(\*) Esta Portaria está sendo republicada em virtude de erro material na redação, ocorrido no dia 24 de agosto de 2018, publicada no Diário Oficial nº27330.



**PORTARIA Nº. 0767/2018/SDPG**

**O SEGUNDO SUBDEFENSOR PÚBLICO-GERAL DO ESTADO DE MATO GROSSO**, por meio de delegação verbal do Defensor Público-Geral para o ato, com fundamento no art. 26, XIII da lei 146/2003, no uso de suas atribuições institucionais, conferidas pela Lei Orgânica da Defensoria Pública do Estado de Mato Grosso (Lei Complementar Estadual n.º 146, de 29 de dezembro de 2003), a quem compete dirigir a instituição, bem como superintender, coordenar e orientar as atividades dos seus membros, promovendo atos da gestão administrativa, financeira e de pessoal, em conformidade com seu artigo 11, I, III e IX, e

**RESOLVE:**

**Art. 1º ALTERAR** 15(quinze) dias de férias individuais do Servidor Público Valter José da Costa, matrícula 100577, programadas para o período de 17.08.2018 a 31.08.2018, para serem usufruídas no período de 22.08.2018 a 05.09.2018, referente ao período aquisitivo 2015/2016, conforme procedimento nº683148/2017.

**Art. 2º CANCELAR** 02(dois) dias de férias compensatórias do Defensor Público Leandro Fabris Neto, matrícula 100348, que seriam usufruídas nos dias 23.08.2018 e 24.08.2018, já deferidas anteriormente por meio de portaria de 0745/2018/SDPG, publicada no D.O nº 27327 no dia 21 de agosto de 2018, conforme procedimento nº414137/2018.

**Art. 3º CONCEDER** a Servidora Pública Marcella Signorelli Guimarães, matrícula 101073, usufruto de 03(três) dias de férias compensatórias para serem usufruídas nos dias 15.10.2018 a 17.10.2018, referente ao plantão integrado, conforme procedimento nº428621/2018.

**Art. 4º CONCEDER** a Servidora Pública Djéssica Isadora Sousa da Silva, matrícula 100911, usufruto de 03(três) dias de férias compensatórias para serem usufruídas nos dias 05.09.2018, 06.09.2018 e 10.09.2018, referente ao plantão integrado, conforme procedimento nº431258/2018.

**Art. 5º CONCEDER** ao Servidor Público Benedito Sérgio Santana do Couto, matrícula 100662, usufruto de 02(dois) dias de férias compensatórias para serem usufruídas nos dias 10.09.2018 e 11.09.2018, referente ao plantão integrado, conforme procedimento nº432211/2018.

**Art. 6º CONCEDER** ao Servidor Público Valter José da Costa, matrícula 100577, usufruto de 01(um) dia de férias compensatórias para ser usufruída no dia 06.09.2018, referente ao plantão integrado, conforme procedimento nº432223/2018.

Cuiabá/MT, 24 de agosto de 2018.

**(Original Assinado)****Caio Cezar Buin Zumioti****Segundo Subdefensor Público-Geral do Estado****PORTARIA Nº. 0768/2018/SDPG**

**O SEGUNDO SUBDEFENSOR PÚBLICO-GERAL DO ESTADO DE MATO GROSSO**, por meio de delegação verbal do Defensor Público-Geral para o ato, com fundamento no art. 26, XIII da lei 146/2003, no uso de suas atribuições institucionais, conferidas pela Lei Orgânica da Defensoria Pública do Estado de Mato Grosso (Lei Complementar Estadual n.º 146, de 29 de dezembro de 2003), a quem compete dirigir a instituição, bem como superintender, coordenar e orientar as atividades dos seus membros, promovendo atos da gestão administrativa, financeira e de pessoal, em conformidade com seu artigo 11, I, III e IX, e

**CONSIDERANDO** decisão proferida no Procedimento nº.401880/2018;

**RESOLVE:**

**Art. 1º - ALTERAR** na Escala de Plantão dos Defensores Públicos e Assistentes Jurídicos em atuação na microrregião de Barra do Garças:

PERÍODO	DEFENSOR (A) PÚBLICO (A)
De 19.09.2018 a 26.09.2018	Dr. Edegar Barbosa Belém Assistente Jurídica: Marina Soares Silva
De 10.10.2018 a 17.10.2018	Dr. Hugo Ramos Vilela Assistente Jurídica: Morgana Morais Freitas Sales
De 17.10.2018 a 24.10.2018	Dr. Hugo Ramos Vilela Assistente Jurídica: Morgana Morais Freitas Sales
De 14.11.2018 a 21.11.2018	Dr. Carlos Eduardo F. de Souza Assistente Jurídica: Yasmin Shiguematsu Varjão
De 28.11.2018 a 05.12.2018	Dr. Hugo Leonardo B. Fernandes Assistente Jurídico: Sandro Roberto Mota Serra

**Art. 2º.** Esta Portaria entra em vigor na data de sua publicação, revogando as disposições contrárias.

Cuiabá/MT, 24 de agosto de 2018.

**(Original Assinado)****Caio Cezar Buin Zumioti****Segundo Subdefensor Público-Geral do Estado de MT.****PORTARIA Nº. 0769/2018/SDPG**

**O SEGUNDO SUBDEFENSOR PÚBLICO-GERAL DO ESTADO DE MATO GROSSO**, por meio de delegação verbal do Defensor Público-Geral para o ato, com fundamento no art. 26, XIII da lei 146/2003, no uso de suas atribuições institucionais, conferidas pela Lei Orgânica da Defensoria Pública do Estado de Mato Grosso (Lei Complementar Estadual n.º 146, de 29 de dezembro de 2003), a quem compete dirigir a instituição, bem como superintender, coordenar e orientar as atividades dos seus membros, promovendo atos da gestão administrativa, financeira e de pessoal, em conformidade com seu artigo 11, I, III e IX, e

**CONSIDERANDO** decisão proferida no procedimento nº432242/2018;

**RESOLVE:**

**Art. 1º.** Conceder ao Defensor Público Diego Rodrigues Costa, afastamento do Núcleo da Defensoria Pública da Cidade de Cáceres/MT no dia 24.08.2018, com objetivo de participar do II Encontro Estadual dos Defensores Públicos da Execução Penal de Mato Grosso, a ser realizado na cidade de Cuiabá/MT.

**Art. 2º.** Esta Portaria entra em vigor na data de sua publicação, revogando disposições contrárias.

Cuiabá/MT, 24 de agosto de 2018.

**(Original Assinado)****Caio Cezar Buin Zumioti****Segundo Subdefensor Público-Geral do Estado****PORTARIA Nº. 0770/2018/SDPG**

**O SEGUNDO SUBDEFENSOR PÚBLICO-GERAL DO ESTADO DE MATO GROSSO**, por meio de delegação verbal do Defensor Público-Geral para o ato, com fundamento no art. 26, XIII da lei 146/2003, no uso de suas atribuições institucionais, conferidas pela Lei Orgânica da Defensoria Pública do Estado de Mato Grosso (Lei Complementar Estadual n.º 146, de 29 de dezembro de 2003), a quem compete dirigir a instituição, bem como superintender, coordenar e orientar as atividades dos seus membros, promovendo atos da gestão administrativa, financeira e de pessoal, em conformidade com seu artigo 11, I, III e IX, e

**CONSIDERANDO** decisão proferida no procedimento nº433599/2018;

**RESOLVE:**

**Art. 1º.** Conceder ao Defensor Público Paulo José Martins Grama, afastamento do Núcleo da Defensoria Pública da Cidade de Campo Novo do Parecis/MT no dia 23.08.2018 e 24.08.2018, com objetivo

de participar do II Encontro Estadual dos Defensores Públicos da Execução Penal de Mato Grosso, a ser realizado na cidade de Cuiabá/MT.

**Art. 2º.** Esta Portaria entra em vigor na data de sua publicação, com efeitos retroativos de 23.08.2018, revogando disposições contrárias.

Cuiabá/MT, 24 de agosto de 2018.

(Original Assinado)

**Caio Cezar Buin Zumioti**

**Segundo Subdefensor Público-Geral do Estado**

**PORTARIA Nº. 0761/2018/DPG**

**O DEFENSOR PÚBLICO-GERAL DO ESTADO DE MATO GROSSO**, no uso de suas atribuições institucionais, conferidas pela Lei Orgânica da Defensoria Pública do Estado de Mato Grosso (Lei Complementar Estadual n.º 146, de 29 de dezembro de 2003), a quem compete dirigir a instituição, bem como superintender, coordenar e orientar as atividades dos seus membros, promovendo atos da gestão administrativa, financeira e de pessoal, em conformidade com seu artigo 11, I, III e IX,

**CONSIDERANDO** o início das campanhas eleitorais estaduais e presidencial de 2018 e a necessidade de garantir os direitos políticos e a atuação da Justiça Eleitoral, do Ministério Público, dos Partidos Políticos e dos candidatos em conformidade com os princípios constitucionais;

**CONSIDERANDO** a publicação da Resolução nº 96-CSDP que definiu o período eleitoral do Defensor Público-Geral e eleição dos Conselheiros - biênio 2019-2021;

**CONSIDERANDO** que o princípio da lisura das eleições deve ser observado por todos aqueles que participam do processo eleitoral, sendo a Defensoria Pública um instrumento de consolidação da democracia;

**CONSIDERANDO** a necessidade de estabelecer medidas visando a preservação da Administração no andamento do processo eleitoral;

**RESOLVE:**

**Art.1º** Suspender os mutirões realizados pela Defensoria Pública em todo o Estado de Mato Grosso até o término das eleições estaduais e presidencial.

**Art.2º** Os membros da Defensoria Pública não poderão participar de mutirões organizados por outros órgãos públicos durante o período das eleições estaduais e presidencial.

**Art. 3º** Suspender viagens no período de 1º de setembro a 8 de novembro de 2018 dentro do Estado de Mato Grosso aos membros da Administração Superior da Defensoria Pública abaixo relacionados.

- I - Primeiro Subdefensor Público-Geral;
- II - Segundo Subdefensor Público-Geral;
- III - Corregedor-Geral;
- IV - Primeira Subcorregedora-Geral;
- V - Segunda Subcorregedora-Geral;
- VI - Conselheiros Superiores;
- VII - Ouvidor-Geral;
- VIII - Defensores Coordenadores de Núcleo.

**Parágrafo único.** Não se aplica a suspensão nos casos de convocação pelo Defensor Público-Geral:

- I- Dos Defensores Públicos Coordenadores de Núcleo, para desenvolvimento de atribuições afetas aos respectivos Núcleos;
- II- Dos Conselheiros Superiores para participação em reunião do Conselho Superior da Defensoria Pública.

**Art. 4º** As solicitações de mutirões e viagens, em razão da estrita necessidade ou urgência, durante o período da vigência desta suspensão, deverão ser requeridas, com devidas justificativas, a serem analisadas pelo Defensor Público-Geral.

**Art. 5º** Esta Portaria entra em vigor na data de sua publicação, com efeitos a partir de 1º de setembro de 2018.

Cuiabá/MT, 27 de agosto de 2018.

(Original Assinado)

**Silvio Jeferson de Santana**

**Defensor Público-Geral do Estado**

(\*) Esta Portaria está sendo republicada em virtude de erro material na redação, ocorrido no dia 24 de agosto de 2018, publicada no Diário Oficial nº27330.

# PODER EXECUTIVO MUNICIPAL

## PREFEITURA MUNICIPAL DE ÁGUA BOA

PREFEITURA MUNICIPAL DE ÁGUA BOA  
AVISO DE LICITAÇÃO PREGÃO PRESENCIAL PARA REGISTRO DE  
PREÇO nº 077/2018

A Prefeitura Municipal de Água Boa, estado de Mato Grosso, comunica aos interessados que está aberta licitação na modalidade de Pregão Presencial regida pela Lei nº. Lei 10.520 de 17 de julho e 2.002, com aplicação subsidiária da Lei nº. 8.666/93, e suas alterações posteriores e demais disposições aplicáveis. MODALIDADE: Pregão Presencial para Registro de preço nº. 077/2018. TIPO: Menor Preço por Item. OBJETO: O Registro de Preço para Futuras e Eventuais aquisições de Pneus, câmaras de ar e protetores de câmaras. REALIZAÇÃO: 12/09/2018. INICIO RECEBIMENTOS DOS ENVELOPES E CREDENCIAMENTO: 08h00min, horário local. INICIO DA ABERTURA DOS ENVELOPES: 08h30min, horário local. O Edital contendo as instruções estará à disposição dos interessados na sede da Prefeitura Municipal de Água Boa MT, no horário das 07h30min às 11h30min e das 13h30min às 17h30min horas até o terceiro dia que anteceder o recebimento dos envelopes e também através do site [www.aguaboa.mt.gov.br](http://www.aguaboa.mt.gov.br) e do e-mail: [pregao@aguaboa.mt.gov.br](mailto:pregao@aguaboa.mt.gov.br).

Água Boa - MT, 27 de agosto de 2018.

**Marcos da Silva - Pregoeiro**

**PREFEITURA MUNICIPAL DE ÁGUA BOA - MT**  
**RESULTADO DE LICITAÇÃO.**  
**MODALIDADE PREGÃO PRESENCIAL PARA REGISTRO DE PREÇO**  
**Nº. 071/2018**

O Pregoeiro da Prefeitura Municipal de Água Boa, Estado de Mato Grosso, designado pelo Decreto 3.161/2018; torna público o resultado da sessão que se realizou na data de 27/08/2018, licitação na modalidade de Pregão Presencial Para Registro de Preço nº 071/2018, que teve como vencedora a empresa: G. M. B. DA COSTA & CIA LTDA - EPP, CNPJ: 06.017.797/0001-16.

Água Boa - MT, 27 de agosto de 2018.

**Marcos da Silva**  
Pregoeiro

## PREFEITURA MUNICIPAL DE ALTO BOA VISTA

**PREFEITURA MUNICIPAL DE ALTO BOA VISTA - MT**

### AVISO DE LICITAÇÃO

#### PREGÃO PRESENCIAL Nº 006/2018 REGISTRO DE PREÇO

A Prefeitura Municipal de Alto Boa Vista - MT, torna público, c/ base na Lei nº 10.520/2002 e Decreto Municipal 019/2009 e 001/2010, subsidiariamente a Lei nº 8.666/93 e alterações posteriores, o aviso de Licitação, na modalidade de PREGÃO PRESENCIAL, do tipo MENOR PREÇO POR ITEM, para "Registro de Preços para futuras e eventuais aquisições de Gêneros Alimentícios, Copa e Gás de cozinha para todas as Secretarias do município". Abertura no dia 10 de Setembro de 2018, às 13:00 horas, conforme especificações e condições constantes no Edital e seus anexos. O Edital completo está à disposição dos interessados, na Prefeitura Municipal de Alto Boa Vista/MT, qualquer informação pelo fone: 66 3539 1113. Alto Boa Vista/MT, 27 de Agosto de 2018.

**Cristiano Rubin Parizotto - Pregoeiro/Port: 001/2018**

**ASPLEMAT Publicações 65 3642-6515**

## PREFEITURA MUNICIPAL DE CAMPO NOVO DO PARECIS

**AVISO DE LICITAÇÃO**  
**EDITAL DE PREGÃO PRESENCIAL 098/2018**

ABERTURA: 11 de setembro de 2018. CREDENCIAMENTO: a partir das 08h00min. INÍCIO DA SESSÃO: 11 de setembro às 08h15min. OBJETO: REGISTRO DE PREÇOS para futura e eventual aquisição de notebooks para atender o Projeto Educação - Aproveitamento Escolar, Disciplina e Frequência, do Ministério Público do Estado de Mato Grosso - Promotoria de Justiça de Campo Novo do Parecis, Conselho Municipal dos Direitos da Criança e do Adolescente. LOCAL DA REALIZAÇÃO DO CERTAME: Sala de Licitações do Paço Municipal Euclides Horst, Av. Mato Grosso 66NE,

Campo Novo do Parecis MT. Maiores informações poderão ser obtidas junto a Divisão de Licitações, no Paço Municipal Euclides Horst, ou pelo telefone 65 3382 5100 / 5108 / 3382 5138, o edital na integra poderá ser retirado pelo site: [www.camponovodoparecis.mt.gov.br](http://www.camponovodoparecis.mt.gov.br)

Campo Novo do Parecis-MT, 27 de agosto de 2018.

**Leandro Nery Varaschin**, Pregoeiro

### AVISO DE LICITAÇÃO

#### EDITAL DE PREGÃO PRESENCIAL 099/2018

ABERTURA: 11 de setembro de 2018. CREDENCIAMENTO: a partir das 14h00min. INÍCIO DA SESSÃO: 11 de setembro às 14h15min. OBJETO: REGISTRO DE PREÇOS para futura e eventual aquisição de concreto usinado e artefatos de concreto (poste, manilhas e meio-fios) para atender as necessidades da Secretaria Municipal de Infraestrutura. LOCAL DA REALIZAÇÃO DO CERTAME: Sala de Licitações do Paço Municipal Euclides Horst, Av. Mato Grosso 66NE, Campo Novo do Parecis MT. Maiores informações poderão ser obtidas junto a Divisão de Licitações, no Paço Municipal Euclides Horst, ou pelo telefone 65 3382 5100 / 5108 / 3382 5138, o edital na integra poderá ser retirado pelo site: [www.camponovodoparecis.mt.gov.br](http://www.camponovodoparecis.mt.gov.br)

Campo Novo do Parecis-MT, 27 de agosto de 2018.

**Leandro Nery Varaschin**, Pregoeiro

**K3 Publicações em Jornais (65) 3052-2600**

### PREFEITURA MUNICIPAL DE CAMPO VERDE

#### AVISO DE PREGÃO Nº 099/2018

A Prefeitura Municipal de Campo Verde, através da Comissão de Licitação, torna público o **REGISTRO DE PREÇOS PARA FUTURA E EVENTUAL AQUISIÇÃO DE MATERIAIS DE PROCEDIMENTOS**, na modalidade pregão (presencial) nº **099/2018** a se realizar no dia **11/09/2018, as 08hr00min**, na sede da Prefeitura Municipal de Campo Verde. Retirada do edital [www.campoverde.mt.gov.br](http://www.campoverde.mt.gov.br). Para esclarecimentos: e-mail [compras@campoverde.mt.gov.br](mailto:compras@campoverde.mt.gov.br) ou telefone (66) 3419-1244. Em conformidade com a legislação vigente. Campo Verde - MT, 27 de agosto de 2018.

**Leila Gubert**

Pregoeira

### PREFEITURA MUNICIPAL DE COCALINHO

#### PREFEITURA MUNICIPAL DE COCALINHO AVISO DE LICITAÇÃO PREGÃO PRESENCIAL Nº 011/2018

A Prefeitura Municipal de Cocalinho, através do seu pregoeiro, torna publico aos interessados que realizará Licitação na Modalidade Pregão Presencial nº 011/2018, para contratação de Casa de Apoio na Cidade de Agua Boa - mt, que será realizado as 09:00 horas (Brasília) do dia 10 de setembro de 2018. maiores informações e o edital completo poderá ser adquirido de segunda a sexta feira das 08:00 as 11:00 e das 13:00 as 17:00 horas (Brasília) na sala de Licitação da Prefeitura Municipal ou pelo fone 66 3586 1595.

Cocalinho, 27 de Agosto de 2018. Eldes Ribeiro de Souza - Pregoeiro

### PREFEITURA MUNICIPAL DE COLÍDER

#### AVISO DE ADESÃO Nº 005/2018 PROCESSO ADMINISTRATIVO Nº 078/2018

O SENHOR NOBORU TOMIYOSHI, Prefeito Municipal de Colider, Estado de Mato Grosso, torna público a quem possa interessar que após a análise detalhada dos elementos constantes dos autos, RATIFICOU, o processo de Adesão nº 005/2018 a favor da empresa REAVEL VEÍCULOS EIRELI - ME, inscrita no CNPJ nº 30.260.538/0001-04, objetivando a contratação da empresa para fornecimento de 01 (um) veículo ambulância tipo A simples remoção para uso no transporte de pacientes da Secretaria Municipal de Saúde de Colider/MT, perfazendo o valor total de R\$ 88.900,00 (oitenta e oito mil e novecentos reais). A referida aquisição será através de adesão à Ata de Registro de Preços nº 010/2018, proveniente do Pregão Presencial nº 002/2018 realizado pelo FUNDO MUNICIPAL DE SAÚDE DE SUCUPIRA - TO.

Colider/MT, 24 de Agosto de 2018

**NOBORU TOMIYOSHI**  
Prefeito Municipal

**PUBLIQUE - S E**

### RE-AVISO DE LICITAÇÃO - PREGÃO PRESENCIAL Nº 053/2018

A Prefeitura Municipal de Colider - MT, através de seu Pregoeiro, torna público, para conhecimento dos interessados, que do julgamento do certame Licitatório sob Modalidade Pregão Presencial nº 053/2018, deliberou-se por julgar DESERTO o presente certame tendo em vista a ausência de participantes. Nesta oportunidade deliberou pela repetição do procedimento licitatório nos mesmos termos do publicado anteriormente, ficando o mesmo com data de abertura prevista para o dia **10 de Setembro de 2018 as 08:00 horas (Horário de Mato Grosso)** no mesmo endereço. O Edital completo está à disposição dos interessados, gratuitamente, na Sala de Licitações da Prefeitura Municipal de Colider-MT, Sítio na Travessa dos Parecis Nº 85, Setor Leste, Colider-MT e no site [www.colider.mt.gov.br](http://www.colider.mt.gov.br) (Ícone: Portal Transparência)

Colider/MT, 27 de Agosto de 2018.

**DEVANIL OLIVEIRA DA SILVA**  
Pregoeiro Oficial

**Publique-se**

### PREFEITURA MUNICIPAL DE CONQUISTA DOESTE

#### PREFEITURA MUNICIPAL DE CONQUISTA D'OESTE PREGÃO PRESENCIAL P/ REGISTRO DE PREÇOS Nº 045/2018 PROCESSO ADMINISTRATIVO Nº 3075/2018

##### AVISO DE LICITAÇÃO

Objeto: REGISTRO DE PREÇOS PARA FUTURA E EVENTUAL CONTRATAÇÃO DE EMPRESA PARA PRESTAÇÃO DE SERVIÇOS DE LOCAÇÃO DE 500 (QUINHENTAS) HORAS TRABALHADAS DE ESCAVADEIRA HIDRÁULICA SOBRE ESTEIRAS, CONFORME ESPECIFICAÇÕES E QUANTIDADES DISCRIMINADAS NO ANEXO I - TERMO DE REFERÊNCIA DESTE EDITAL. Credenciamento: 10/09/2018 - Horário de Cuiabá das 07:00 às 08:00 horas. Abertura: 10/09/2018 - Horário de Cuiabá às 08:00 horas - Informações: Sala de Licitações desta Prefeitura, de 2ª a 6ª, no horário comercial ou pelo telefone (65) 3265-1000 - O Edital poderá ser obtido através do site: [www.conquistadoeste.mt.gov.br](http://www.conquistadoeste.mt.gov.br). Conquista D'Oeste, 27 de Agosto de 2018.

Eronaldo Mendes Teixeira Junior  
Pregoeiro

#### PREFEITURA MUNICIPAL DE CONQUISTA DOESTE PUBLICAÇÃO DE EXTRATO DE RATIFICAÇÃO

##### DISPÊNSA DE LICITAÇÃO Nº 016/2018

Processo Administrativo nº 3079/2018

Considerando o cumprimento dos requisitos e nos termos permissivos do Art. 24, inciso II da Lei nº 8.666/93, tendo em vista o conteúdo do presente processo administrativo, o qual foi submetido a exame e aprovação da Assessoria Jurídica, emitido parecer favorável, RATIFICO a contratação da empresa M H DA S PEDRO, inscrita no CNPJ 30.866.553/0001-92, com sede na Rua São Rafael, nº 838, bairro Sol Nascente, CEP 78.243-000, Nova Lacerda - MT, para PRESTAÇÃO DE SERVIÇOS DE ASSESSORIA TÉCNICA AMBIENTAL ESPECIALIZADA PARA SECRETARIA MUNICIPAL DE DESENVOLVIMENTO SUSTENTADO - DIVISÃO DE MEIO AMBIENTE, PARA ATENDER AS DEMANDAS AMBIENTAIS DO MUNICÍPIO. O valor a ser pago será de R\$ 2.600,00 (dois mil e seiscentos reais) mensais. O valor total da presente dispensa é de R\$ 10.400,00 (dez mil e quatrocentos reais), referente a 04 (quatro) meses. Conquista D'Oeste, 27 de agosto de 2018.

Maria Lúcia de Oliveira Porto  
Prefeita Municipal

### PREFEITURA MUNICIPAL DE ITUIQUIRA

#### RESULTADO DE LICITAÇÃO

#### PROCESSO ADMINISTRATIVO Nº 033/2018 CONCORRÊNCIA Nº 005/2018

A Prefeitura Municipal de Itiquira, sediada na Avenida Lúcio Mendonça Primo, 621, Conjunto Habitacional Arco Íris II, através da Presidente da Comissão Permanente de Licitação, senhora Eliane Neubert, torna público para conhecimento dos interessados que na licitação citada objetivando a **CONCESSÃO ONEROSA PARA EXPLORAÇÃO EXCLUSIVA DE IMÓVEIS NO MUNICÍPIO DE ITUIQUIRA**. Do tipo, maior oferta por bloco, obteve o seguinte resultado: a empresa **INIVALDO PAULO DOS SANTOS - ME, CNPJ nº 24.048.842/0001-81** sagrou-se vencedora para exploração do **BLOCO Nº 01 - RESTAURANTE LOCALIZADO NO COMPLEXO TURÍSTICO BEIRA RIO** com o valor mensal de **R\$ 364,25 (trezentos**



e sessenta e quatro reais e vinte e cinco centavos) e valor global de **21.855,00 (vinte e um mil oitocentos e cinquenta e cinco reais)** e a empresa **SIMARIA SILVEIRA ALVES RIBEIRO 92623794120, CNPJ nº 30.728.368.0001-31** sagrou-se vencedora para exploração do **BLOCO Nº 02 - QUIOSQUE Nº 01 LOCALIZADO NO COMPLEXO TURÍSTICO BEIRA RIO** com o valor mensal de **R\$ 300,00 (trezentos reais)** e valor global de **R\$ 18.000,00 (dezoito mil reais)**.

Itiquira/MT, 27 de agosto de 2018.

**Eliane Neubert**

Presidente da Comissão Permanente de Licitação

## PREFEITURA MUNICIPAL DE LAMبارI DOESTE

### PROCEDIMENTO LICITATÓRIO Nº 057/2018 TERMO DE ADESÃO A ATA DE REGISTRO DE PREÇO

Considerando o aceite de adesão Da Prefeitura Municipal De campo verde -MT, órgão gerenciador da ata, a análise da Comissão Permanente de Licitação e do Parecer Jurídico favorável à adesão da referida ata, Nº 252/2017 POR PREGÃO PRESENCIAL Nº 096/2017 (SRP), onde item I é o interessado do cujo objeto : "REGISTRO DE PREÇO PARA FUTURA E EVENTUAL AQUISIÇÃO DE EQUIPAMENTOS ODONTOLÓGICOS E HOSPITALARES". Sendo vencedora a empresa DENTAL ALTA MOGIANA COMERCIO DE PRODUTOS ODONTOLÓGICOS LTDA, CNPJ05.375.249/0001-03, localizada na Rua Gal. Augusto Soares Santos Nº 206, Parque Industrial Lagoinha, CEP:14.095-240, Ribeirão Preto - São Paulo, preço final de R\$ 53.950,00 (Cinquenta e três mil novecentos e cinquenta reais ).Autorizo, a adesão a ata de registro de preços conforme descrito acima, nos termos referenciados no processo Lambari D'Oeste - MT, em 27 de agosto de 2018.

**EDVALDO ALVES DOS SANTOS. PREFEITO**

K3 Publicações em Jornais (65) 3052-2600

## PREFEITURA MUNICIPAL DE MARCELÂNDIA

### AVISO DE LICITAÇÃO - PREGÃO PRESENCIAL Nº 035/2018 - SRP

A Prefeitura Municipal de Marcelândia - MT, através de sua Pregoeira, torna público, para conhecimento dos interessados, que fará realizar licitação na modalidade de PREGÃO PRESENCIAL, com data de abertura prevista para o dia **12 de Setembro de 2018, às 08:00 horas (Horário de Mato Grosso)**, na sala de licitações da Prefeitura Municipal, tendo como objeto o registro de preços para futura e eventual contratação de empresa para prestação de serviços de mão de obra especializada em manutenção preventiva e corretiva na frota de veículos e máquinas de diversas secretarias do município de Marcelândia/MT. O Edital completo está à disposição dos interessados, gratuitamente, na Sala de Licitações da Prefeitura Municipal de Marcelândia-MT, Sítio a Rua Dos Três Poderes, Nº 777, Centro e no site [www.marcelandia.mt.gov.br](http://www.marcelandia.mt.gov.br) (Ícone: Licitação)

Marcelândia/MT, em 27 de Agosto de 2018

## PREFEITURA MUNICIPAL DE MATUPÁ

### AVISO DE LICITAÇÃO PREGÃO PRESENCIAL - Nº. 061/2018

A Prefeitura Municipal de Matupá, através da equipe de pregoeiro (a), comunica a todos os interessados que realizará no próximo dia 17 de setembro de 2018 às 08h00min na sede da Prefeitura Municipal, a "PREGÃO PRESENCIAL SISTEMA REGISTRO DE PREÇO PARA FUTUROS E EVENTUAIS SERVIÇOS DE ARBITRAGEM PARA JOGOS ESPORTIVOS REALIZADOS PELO DEPARTAMENTO DE ESPORTES DO MUNICÍPIO DE MATUPÁ/MT". Maiores informações através do Edital nº. 093/2018, que está disponível no site <http://www.matupa.mt.gov.br/Administracao/Portais/> e pode ser solicitado pelo e-mail [atendimento@matupa.mt.gov.br](mailto:atendimento@matupa.mt.gov.br) ou junto à sede da Prefeitura Municipal localizada da Av. Herminio Ometto, 101, ZE-022, fones (66) 3595-3100 das 07h00min às 11h00min. Matupá - MT, 27 de agosto de 2018. ALEXSANDRA TOSTA BATISTA - Pregoeira Oficial -

### AVISO DE RESULTADO - TOMADA DE PREÇO Nº. 16/2018 -

A Prefeitura Municipal de Matupá, através da Comissão Permanente de Licitação comunica a todos os interessados que realizou no dia 03 de agosto de 2018 às 08h00min na sede da Prefeitura Municipal, a TOMADA DE PREÇO para CONTRATAÇÃO DE EMPRESA COM COMPROVADA CAPACIDADE TÉCNICA, ADMINISTRATIVA E FINANCEIRA PARA REFORMA E AMPLIAÇÃO DA ESCOLA MUNICIPAL JANE PEREIRA LOPES NO MUNICÍPIO DE MATUPÁ/MT aonde sagrou-se vencedor o Licitante C D E CONSTRUÇÕES LTDA, inscrita no CNPJ sob o nº 97.531.021/0001-75, com o valor total de R\$ 703.820,60. Matupá - MT, 27 de agosto de 2018. CRISTIANA PEREIRA SERRA LOPES - Presidente da Comissão Permanente de Licitação -

### AVISO DE RETIFICAÇÃO DE LICITAÇÃO PREGÃO PRESENCIAL - Nº. 055/2018

A Prefeitura Municipal de Matupá, através da equipe da pregoeira, comunica a todos os interessados que fica RETIFICADO para o próximo dia 13 de setembro de 2018 às 08h00min na sede da Prefeitura Municipal, a "PREGÃO PRESENCIAL SISTEMA REGISTRO DE PREÇOS PARA CONTRATAÇÃO DE EMPRESA PARA LOCAÇÃO DE MÁQUINAS COPIADORAS REPROGRÁFICAS, DIGITALIZADORAS E IMPRESSORAS SENDO QUE TODO O MATERIAL DE CONSUMO ESTÁ INCLUSO, EXCETO PAPEL, E A PRESTAÇÃO DE ASSISTÊNCIA TÉCNICA NECESSÁRIA AO PERFEITO FUNCIONAMENTO DESSES EQUIPAMENTOS EM ATENDIMENTO AS NECESSIDADES DAS SECRETARIAS MUNICIPAIS DO MUNICÍPIO DE MATUPÁ". Maiores informações através do EDITAL RETIFICADO nº. 086/2018, que está disponível no site <http://www.matupa.mt.gov.br/Administracao/Portais/> e pode ser solicitado pelo e-mail [atendimento@matupa.mt.gov.br](mailto:atendimento@matupa.mt.gov.br) ou junto à sede da Prefeitura Municipal localizada da Av. Herminio Ometto, 101, ZE-022, fones (66) 3595-3100 das 07h00min às 11h00min. Matupá - MT, 27 de agosto de 2018.

ALEXSANDRA TOSTA BATISTA -  
Pregoeira Oficial -

## PREFEITURA MUNICIPAL DE MIRASSOL DOESTE

### RESULTADO DE LICITAÇÃO - PREGÃO PRESENCIAL nº 34/2018. A

Prefeitura Municipal de Mirassol D'Oeste, através de seu Pregoeiro, torna público aos interessados o resultado do Pregão acima. OBJETO: SRP PARA AQUISIÇÃO DE MATERIAIS GRÁFICOS PARA AS SECRETARIAS, sendo vencedoras as Empresas: **MACIEL DA SILVA E CIA LTDA - ME** com os itens 2, 6, 8, 9, 12, 16, 22, 24, 26, 27, 28, 30, 32, 36, 38. Perfazendo o valor total de R\$180.482,18 (cento e oitenta mil, quatrocentos e oitenta e dois reais e dezoito centavos). **C. P. DA SILVA SERVICOS DE GRAFICA - ME** com os itens 3, 5, 7, 17, 20, 29, 35, 37. Perfazendo o valor total de R\$86.364,51 (oitenta e seis mil, trezentos e sessenta e quatro reais e cinquenta e um centavos). **S. J. ART S GRAFICA - Ltda ME** com os itens 1, 4, 10, 11, 13, 14, 15, 18, 19, 21, 23, 25, 31, 33, 34. Perfazendo o valor total de R\$98.437,04 (noventa e oito mil, quatrocentos e trinta e sete reais e quatro centavos). Homologado nesta data. Euclides da Silva Paixão - Prefeito. JUSCELINO DA SILVA ALMEIDA - Pregoeiro. M. D' Oeste, 27/08/18

### ABERTURA DE LICITAÇÃO - EDITAL DE PREGÃO PRESENCIAL N.

**36/2018** - Tipo de Licitação: MENOR PREÇO UNITÁRIO - Participação exclusiva de ME e EPP. OBJETO: REGISTRO DE PREÇOS PARA AQUISIÇÃO DE MACARRÃO PARA MERENDA ESCOLAR. Credenciamento, recebimento das propostas escritas e início da sessão: **06 de setembro de 2018 às 8 horas**. LOCAL DA AUDIÊNCIA PÚBLICA: Sala do Departamento de Licitações, na Sede da Prefeitura Municipal de Mirassol D'Oeste - MT na Avenida Tancredo Neves n. 5659. Aquisição do edital pelo site: [www.mirassoldoeste.mt.gov.br/transparencia/licitacao](http://www.mirassoldoeste.mt.gov.br/transparencia/licitacao). Informações fone: (0\*\*65) 3241.1012/3090/5152. PREGOEIRA: MARA APARECIDA AMARANTE. Portaria 143/2018. M. D' Oeste, 27/08/2018.

### ABERTURA DE LICITAÇÃO - EDITAL DE PREGÃO PRESENCIAL N.

**37/2018** - Tipo de Licitação: MENOR PREÇO UNITÁRIO. OBJETO: REGISTRO DE PREÇOS PARA AQUISIÇÃO DE SERVIÇOS DE ARBITRAGEM (COORDENADORIA DE ESPORTES - SEC. EDUCAÇÃO). Credenciamento, recebimento das propostas escritas e início da sessão: **10 de setembro de 2018 às 8 horas**. LOCAL DA AUDIÊNCIA PÚBLICA: Sala do Departamento de Licitações, na Sede da Prefeitura Municipal de Mirassol D'Oeste - MT na Avenida Tancredo Neves n. 5659. Aquisição do edital pelo site: [www.mirassoldoeste.mt.gov.br/transparencia/licitacao](http://www.mirassoldoeste.mt.gov.br/transparencia/licitacao). Informações fone: (0\*\*65) 3241.1012/3090/5152. PREGOEIRA: CÉLIA REGINA DE MATTOS PRADO. Portaria 143/2018. M. D' Oeste, 27/08/2018.

## PREFEITURA MUNICIPAL DE NOVA CANAÃ DO NORTE

### AVISO DE LICITAÇÃO - PREGÃO PRESENCIAL Nº 055/2018

A Prefeitura Municipal de Nova Canaã do Norte - MT, através de sua Pregoeira, torna público, para conhecimento dos interessados, que fará realizar licitação na modalidade de PREGÃO PRESENCIAL, com data de abertura prevista para o dia **12 de Setembro de 2018, às 08 horas (Horário de Mato Grosso)**, na sala de licitações da Prefeitura Municipal, tendo como Registro de Preços para Futura e Eventual Aquisição de Óleos Lubrificantes, Graxa e Materiais de Consumo para Manutenção da Frota de Veículos e Máquinas de diversas Secretarias do Município de Nova Canaã do Norte/ MT. O Edital completo estará disponível no site [www.novacanaadonorte.mt.gov.br](http://www.novacanaadonorte.mt.gov.br)

[mt.gov.br](http://mt.gov.br) (ícone: Editais Online). Maiores informações poderão ser obtidas junto ao Departamento de Licitação, na Prefeitura Municipal, ou através dos telefones (66) 3551-1200 / 3551-1274.

Nova Canaã do Norte/MT, em 24 de Agosto de 2018.

**ELAINE DOS REIS**  
Pregoeira Oficial

Publique-se

## PREFEITURA MUNICIPAL DE NOVA MARILÂNDIA

### TOMADA DE PREÇO 1/2018

OBJETO: CONTRATAÇÃO DE UMA EMPRESA NA EXECUÇÃO DE OBRAS E SERVIÇOS DE REFORMA PARCIAL DA ESCOLA MUNICIPAL CRIANÇA ESPERANÇA DO MUNICÍPIO DE NOVA MARILÂNDIA - MT, ATRAVÉS DO CONVÊNIO DE Nº 1177/2017 DA SECRETARIA DE ESTADO E EDUCAÇÃO - SEDUC. A Comissão Permanente de Licitação, torna público que do julgamento da proposta do certame Supracitado, resultou vencedora a empresa MC TERRAPLANAGEM TRANSPORTES E SERVIÇOS LTDA - ME, CNPJ 09.355.670/0001-70, que apresentou proposta no valor global de R\$ 95.101,57.

Nova Marilândia-MT, 24/08/2018.

**EDNA SOUTO DE OLIVEIRA**, PRESIDENTE DA CPL

**K3 Publicações em Jornais (65) 3052-2600**

## PREFEITURA MUNICIPAL DE NOVA MARINGÁ

### AVISO DE LICITAÇÃO DISPENSA DE LICITAÇÃO 010/2018

A Prefeitura Municipal de Nova Maringá, Estado de Mato Grosso através de sua comissão Permanente de Licitação, designado (a) pela portaria Nº330/2017 de 16 de Novembro de 2017 tornam público o resultado da Dispensa de Licitação Nº010/2018 tendo como objeto **AQUISIÇÃO VEÍCULO USADO EM BOM ESTADO DE CONSERVAÇÃO PARA ADAPTAÇÃO DE TANQUE PIPA PARA ATENDER AS NECESSIDADES DA SECRETARIA DE OBRAS DO MUNICÍPIO DE NOVA MARINGÁ-MT**, o participante com menor proposta CAIO SILVESTRE LIMA SANSON com o CPF: 047.501.841-95 com o valor de 30.000,00 ( trinta mil reais) nos termos do artigo 24, inciso II da Lei Federal nº8.666 com suas alterações posteriores.

O processo referente a licitação acima, encontra-se a disposição dos interessados na sala de licitação da Prefeitura, localizada na Av. Amos Bernadino Zanchet, nº50E, centro, neste Município de Nova Maringá-MT de segunda a sexta-feira no horário de atendimento ao público.

Nova Maringá-MT, 24 de Agosto de 2018.

Luciana Garcia Harala

Presidente da CPL

## PREFEITURA MUNICIPAL DE NOVA MUTUM

**AVISO DE LICITAÇÃO: PREGÃO PRESENCIAL nº 089/2018 - REGISTRO DE PREÇOS** - Objeto: aquisição de uniformes para os programas sociais da Secretaria de Cidadania e Assistência Social e Secretaria de Obras. Tipo: Menor preço por item - Data de Abertura: 11 de setembro de 2018. HORÁRIO: 14h00min.LOCAL: Av. Mutum, nº 1.250 N, Jardim das Orquídeas, N. Mutum - MT. Edital e Anexos: Deverá ser retirado junto ao site oficial do município <<http://www.novamutum.mt.gov.br/publicacoes/licitacoes>> ou e-mail [licitacao@novamutum.mt.gov.br](mailto:licitacao@novamutum.mt.gov.br), ou no Departamento de Licitação ou telefone \*\* 65 3308 5400 - Horário de Atendimento: Das 7h00min às 11h00min e das 13h00min às 17h00min. Nova Mutum - MT, 27 de agosto de 2018.

Sérgio Vítor Alves Rodrigues - Pregoeiro

## PREFEITURA MUNICIPAL DE NOVA OLÍMPIA

### AVISO DE LICITAÇÃO PROCESSO ADMINISTRATIVO Nº 101/2018/PMNO CHAMAMENTO PÚBLICO Nº 003/2018/PMNO

O município de Nova Olímpia - Mato Grosso, através da CPL devidamente instituída, torna público para conhecimento dos interessados, que fará realizar a Licitação na Modalidade CHAMAMENTO PÚBLICO Nº. 003/2018/PMNO, para, tendo como objeto o CREDENCIAMENTO DE PESSOAS JURÍDICAS ESPECIALIZADAS NA ÁREA DE SAÚDE PARA PRESTAÇÃO DE SERVIÇOS MÉDICOS HOSPITALARES PARA O MUNICÍPIO DE NOVA OLÍMPIA-MT TABELA SUS/SIGTAP. O início do credenciamento se dará a

partir do dia 31 de agosto a 28 de setembro de 2018. As especificações detalhadas encontram-se em anexo acompanhando o edital da licitação. O edital completo poderá ser obtido pelos interessados através do site [www.novaolimpia.mt.gov.br](http://www.novaolimpia.mt.gov.br). As dúvidas sobre o certame serão dirimidas no setor de licitações de segunda a sexta-feira no prédio da prefeitura municipal de nova Olímpia localizado na Av. Mato Grosso N 175- Centro, no horário de 08:00 às 11:00 e das 13:00 às 17:00 h, ou contatar pelo telefone (65) 3332-1130.

Nova Olímpia/MT, 27 de agosto de 2018

**Aldeni Antônia do Nascimento**, Presidente da CPL - Port. 173/2018

**K3 Publicações em Jornais (65) 3052-2600**

## PREFEITURA MUNICIPAL DE NOVA UBIRATÁ

### PREFEITURA MUNICIPAL DE NOVA UBIRATÁ - MT PREGÃO PRESENCIAL Nº 043/2018 RP

O Município de Nova Ubitatá-MT torna público que realizará no dia 06/09/2018, às 08h00min, na Rua Pará, 1.850, Jardim Santa Helena, Licitação destinada ao Registro de Preços para futura e eventual aquisição de Óleos lubrificantes para ser utilizado na manutenção da frota de veículos e máquinas do Município de Nova Ubitatá-MT. Os interessados poderão consultar o Edital e obter informações, ou adquiri-lo na Sala de Licitações, no horário de expediente da Prefeitura ou obtê-lo no site [www.novaubirata.mt.gov.br](http://www.novaubirata.mt.gov.br). Nova Ubitatá-MT, 27 de agosto de 2018. Mauro Odinei Soliani - Secretário de Administração.

RC PUBLICAÇÕES - 66 9 99844633

PREFEITURA MUNICIPAL DE NOVA UBIRATÁ - MT  
PRIMEIRO TERMO ADITIVO A ATA DE REGISTRO DE PREÇOS Nº 055/2018 - DATA 23/08/18 - OBJETO: ESTABELECE O EQUILÍBRIO FINANCEIRO SUPRIMINDO O VALOR DOS ITENS - CONTRATADO: MOCA COMÉRCIO DE MEDICAMENTOS LTDA - CPNJ: 03.233.805/0001-73 - VALOR ADITIVO: ITEM 25: R\$ 1,65, ITEM 29 R\$ 1,53, ITEM 43 R\$ 5,47, ITEM 45 R\$ 15,91, ITEM 81 R\$ 1,64, ITEM R\$ 84 1,64, ITEM 86 R\$ 23,41, ITEM 87 R\$ 23,58, ITEM 113 R\$ 4,22, R\$128 R\$ 2,52.

RC PUBLICAÇÕES - 66 9 9984-4633.

### PREFEITURA MUNICIPAL DE NOVA UBIRATÁ - MT RESULTADO

O Município de Nova Ubitatá-MT, torna público que no Pregão Presencial nº 041/2018, realizado no dia 15/08/2018, às 08:00 horas, licitação destinada ao registro de preços para futura e eventual prestação de serviços de transporte escolar, homologada e adjudicada em 27/08/2018 sagrou-se vencedora do certame a empresa SERGIO APARECIDO NOGUEIRA 65555163134. Nova Ubitatá - MT, 27 de agosto de 2018.

RC PUBLICAÇÕES - 66 9 99844633.

## PREFEITURA MUNICIPAL DE NOVA XAVANTINA

### PREFEITURA MUNICIPAL DE NOVA XAVANTINA - MT TOMADA DE PREÇOS Nº 014/2.018

A PREFEITURA MUNICIPAL DE NOVA XAVANTINA - MT, torna público que fará realizar TOMADA DE PREÇOS - objeto: CONTRATAÇÃO DE EMPRESA DE ENGENHARIA PARA EXECUÇÃO DE SERVIÇOS DE REFORMA DA ESCOLA ESTADUAL CORONEL VANIQUE, JUNTO AO MUNICÍPIO DE NOVA XAVANTINA - MT, CONFORME PROJETO BÁSICO, MEMORIAL DESCRITIVO E PLANILHA ORÇAMENTÁRIA ANEXAS. Data de abertura dos envelopes 13/09/2.018, às 10h00 (horário de Brasília), no Palácio dos Pioneiros - sala de licitações, sito Avenida Expedição Roncador Xingu, 249 - Centro - St. Xavantina. Os interessados em obter informações e cópia do Edital, poderão fazê-lo junto ao setor de Licitações, através do telefone 66-3438-3362, no endereço supracitado e e-mail: [compraspmnx@gmail.com](mailto:compraspmnx@gmail.com). Quaisquer informações através dos telefones (66) 3438-3362. Nova Xavantina - MT, 27 de agosto de 2.018.

**Juscelino da Rocha Reis** - Presidente da CPL

**ASPLEMAT Publicações 65 3642-6515**

## PREFEITURA MUNICIPAL DE NOVO SÃO JOAQUIM

### AVISO DE RESULTADO, ADJUDICAÇÃO E HOMOLOGAÇÃO DE LICITAÇÃO

PREGÃO PRESENCIAL Nº. 31/2018

A Prefeitura Municipal de Novo São Joaquim/MT, através do PREGOEIRO, torna público, o resultado e a adjudicação do Pregão Presencial nº. 31/2018, com o objeto REGISTRO DE PREÇOS PARA FUTURA EVENTUAL CONTRATAÇÃO DE EMPRESA ESPECIALIZADA NA PRESTAÇÃO DE



SERVIÇOS DE LAVAJATO PARA ATENDER A FROTA DE VEÍCULOS E MÁQUINAS DO MUNICÍPIO DE NOVO SÃO JOAQUIM. As empresas: A. MARTINS FERREIRA NETO sagrou-se vencedora dos seguintes itens: 05, 06, 07, 08, 13, 14, 47, 48, 49, 50, 57, 58, 59, 60, 65, 66, 67, 68, 69, 70, 71, 72, 73, 74, 75, 76, 77, 78, 79, 80, 81, 82, 83, 84, 85, 86, 87, 88, 89, 90, 91, 92, 93, 94, 95, 98, 99, 100, 101, 102, 105, 106, 107, 108, 115 e 116. Com o valor total de R\$ 23.710,00; (vinte e três mil setecentos e dez reais), a empresa MARCOS VINICIUS FARIAS DE SOUSA 05720224173 sagrou-se vencedora dos seguintes itens: 09, 10, 11, 12, 27, 28, 29, 30, 31, 32, 33, 34, 35, 36, 37, 38, 39, 40, 41, 42, 43, 44, 45, 46, 51, 52, 53, 54, 55, 56, 61, 62, 63, 64, 121, 124, 125, 126, 127, 128, 129, 130 e 131 Com o valor total de R\$ 13.705,00 (treze mil setecentos e cinco reais) e a empresa CRISTINA VAZ DA SILVA PEREIRA 00172118166 sagrou-se vencedora dos seguintes itens: 01, 02, 03, 04, 15, 16, 17, 18, 19, 20, 21, 22, 23, 24, 25, 26, 96, 97, 103, 104, 109, 110, 111, 112, 113, 114, 117, 118, 119, 120, 122 e 123 com o valor total de R\$ 26.154,00 (vinte e seis mil cento e cinquenta e quatro reais). Foram recebidos os documentos de Habilitação da empresa vencedora onde foram julgadas e consideradas devidamente HABILITADAS as empresas A. MARTINS FERREIRA NETO, MARCOS VINICIUS FARIAS DE SOUSA 05720224173 e CRISTINA VAZ DA SILVA PEREIRA 00172118166. Também Neste Ato, o Prefeito Municipal homologa a adjudicação, nos termos do artigo 4º, XXII, da lei federal nº 10.520/2002. O Processo Administrativo referente à licitação acima, encontra-se a disposição dos interessados na sala licitações da referida Prefeitura, localizada na Rua Cachoeira, Da Fumaça, 77 Bairro Jardim das Palmeiras, neste município de Novo São Joaquim/MT, de segunda à sexta-feira no horário de atendimento ao público.

Novo São Joaquim - MT, 27 de agosto de 2018.

GERALDO PEREIRA DA SILVA SOBRINHO  
Pregoeiro  
ANTÔNIO AUGUSTO JORDÃO  
Prefeito

**AVISO DE RESULTADO. ADJUDICAÇÃO E HOMOLOGAÇÃO DE LICITAÇÃO.**

PREGÃO PRESENCIAL Nº. 32/2018

A Prefeitura Municipal de Novo São Joaquim/MT, através do PREGOEIRO, torna público, o resultado e a adjudicação do Pregão Presencial nº. 32/2018, com o objeto REGISTRO DE PREÇOS PARA FUTURA E EVENTUAL AQUISIÇÃO DE GÊNEROS ALIMENTÍCIOS E MATERIAIS DE HIGIENE E LIMPEZA PARA ATENDIMENTO DAS SECRETARIAS MUNICIPAL DE ASSISTÊNCIA SOCIAL E TRABALHO E SECRETARIA DE ESPORTES DA PREFEITURA MUNICIPAL DE NOVO SÃO JOAQUIM. As empresas: A.G. SILVA MERCADO-ME sagrou-se vencedora dos seguintes itens: 01, 02, 03, 04, 06, 07, 09, 11, 13, 14, 15, 16, 17, 18, 21, 23, 25, 26, 27, 28, 29, 31, 33, 34, 35, 36, 37, 38, 39, 40, 41, 42, 44, 45, 47, 48, 50, 51, 52, 53, 54, 56, 61, 63, 64, 65, 66, 67, 69, 70, 72, 73, 74, 75, 76, 78, 80, 83, 84, 85, 86, 87, 90, 92, 93, 94, 95, 96, 97, 101, 102, 104, 105, 106, 107, 108, 109, 110, 111, 112, 113, 114, 116, 117, 118, 119, 122, 123, 124, 125, 127, 130, 131, 132, 133, 134, 135, 137, 138, 139, 142, 143, 144, 145, 147, 148, 149, 150, 152, 153, 154, 155 e 156. Com o valor total de R\$ 31.850,56; (trinta e um mil oitocentos e cinquenta e seis centavos), a empresa VILMAR A DE OLIVEIRA COMÉRCIO ME sagrou-se vencedora dos seguintes itens: 05, 08, 10, 12, 19, 20, 22, 24, 30, 32, 43, 46, 49, 55, 57, 58, 59, 60, 62, 68, 71, 77, 79, 81, 82, 88, 89, 91, 98, 99, 100, 103, 115, 120, 121, 126, 128, 129, 136, 140, 141, 146 e 151 Com o valor total de R\$ 29.684,87 (vinte e nove mil seiscentos e oitenta e quatro reais e oitenta e sete centavos). Foram recebidos os documentos de Habilitação da empresa vencedora onde foram julgadas e consideradas devidamente HABILITADAS as empresas A.G. SILVA MERCADO-ME e VILMAR A DE OLIVEIRA COMÉRCIO ME. Também Neste Ato, o Prefeito Municipal homologa a adjudicação, nos termos do artigo 4º, XXII, da lei federal nº 10.520/2002. O Processo Administrativo referente à licitação acima, encontra-se a disposição dos interessados na sala licitações da referida Prefeitura, localizada na Rua Cachoeira, Da Fumaça, 77 Bairro Jardim das Palmeiras, neste município de Novo São Joaquim/MT, de segunda à sexta-feira no horário de atendimento ao público.

Novo São Joaquim - MT, 27 de agosto de 2018.

GERALDO PEREIRA DA SILVA SOBRINHO  
Pregoeiro  
ANTÔNIO AUGUSTO JORDÃO  
Prefeito

**PREFEITURA MUNICIPAL DE PEIXOTO DE AZEVEDO**

PREFEITURA MUNICIPAL DE PEIXOTO DE AZEVEDO - MT  
PREGÃO PRESENCIAL Nº 020/2018 - RESULTADO

O Município de Peixoto de Azevedo-MT torna Público que na licitação em epigrafe, cujo objeto é "CONTRATAÇÃO DE PROFISSIONAL PARA ATUAR COMO LEILOEIRO OFICIAL, OBJETIVANDO A REALIZAÇÃO DE LEILÃO PÚBLICO DOS BENS PATRIMONIAIS INSERVÍVEIS PERTENCENTES AO MUNICÍPIO DE PEIXOTO DE AZEVEDO/MT SEM CUSTOS A CONTRATANTE, CONFORME TERMO DE REFERÊNCIA EM ANEXO". Onde ficou constatado que nenhuma empresa apresentou envelope de habilitação e propostas de preços. Por este motivo o Pregoeiro declarou o evento como deserto. Peixoto de Azevedo-MT, 27 de Agosto de 2018.

Emerson Nunes Freitas

Pregoeiro

RC PUBLICAÇÕES - 66 9 9984-4633

**PREFEITURA MUNICIPAL DE PORTO ESPERIDIÃO**

PREFEITO MUNICIPAL DE PORTO ESPERIDIÃO - MT  
PUBLICAÇÃO DE PRESENCIAL PRES. REG. DE 21/2018

O Prefeito Municipal de Porto Esperidião - MT, no uso de suas atribuições, torna público, a abertura do edital do PREGÃO PRESENCIAL no sistema REGISTRO DE PREÇO. Tipo menor Preço por Lote. Referente DO objeto: Contratação de Empresa Especializada Para Fornecimento de Medicamentos No seguinte Local, Data e Horário: - LOCAL: Sala de Licitação- DATA: 06 DE /09/2018. HORÁRIO: 9:30min. Porto Esperidião-MT, 27 agosto de 2018

Roney Batista Cardoso- Pregoeiro.

ASPLEMAT Publicações 65 3642-6515

**PREFEITURA MUNICIPAL DE RONDONÓPOLIS**

TERMO DE RATIFICAÇÃO Nº 20/2018  
INEXIGIBILIDADE DE LICITAÇÃO

O Senhor **José Carlos Junqueira de Araújo**, Prefeito Municipal de Rondonópolis, Estado de Mato Grosso, no uso de suas atribuições legais, e especificamente nos termos do art. 25, inciso II, da Lei Federal nº. 8.666, de Junho de 1.993, Ratifica O Processo De Inexigibilidade De Licitação nº 20/2018, com fulcro no Parecer Jurídico n.º 358/2018, emitido e subscrito pelo Dr. Fabio Marques Barbosa, Procurador do Município, e Dr. Jhonatas de Oliveira Rodrigues, assessor jurídico da Administração, que autoriza a modalidade de Inexigibilidade de Licitação, diante da situação fática, de acordo com a Lei de Licitações, a contratação a favor da: **Supercia Capacitação e Marketing Ltda - Supercia**, situada na Avenida Eduardo Elias Zarhan, 420 - Jd. Paulista CEP: 79.050-000, Campo Grande - MS, inscrito sob o Cnpj n.º 11.128.083/0001-15. Objeto: Contratação de Empresa Especializada na Ministração de Curso de Capacitação de Gestão de Frota de Veículo que Ocorrerá nos Dias 28 e 29 de Agosto de 2.018 no Município de Cuiabá/MT. Valor da Inexigibilidade: R\$ 7.400,00 (sete mil e quatrocentos reais). Publique-se no átrio desta Prefeitura, no Diário Oficial da União (DOU), Diário Oficial do Estado (DOE), Diário Oficial do Município - Diorondon e no jornal de circulação local Jornal Gazeta, para ciência de todos os interessados observadas as prescrições legais.

Rondonópolis-MT, 23 de agosto de 2.018

JOSÉ CARLOS JUNQUEIRA DE ARAÚJO  
Prefeito Municipal de Rondonópolis

RESULTADO DE JULGAMENTO DE HABILITAÇÃO DA PROPOSTA DE PREÇO

TOMADA DE PREÇO Nº 43/2018

A Prefeitura Municipal de Rondonópolis-MT, torna público a todos interessados, que em Licitação na Modalidade de Tomada de Preço nº 43/2018, tendo como objeto: Contratação de Empresa Especializada de Engenharia, para a Execução do Seguinte Serviço: Ampliação e Reforma do Antigo Ceadas Localizado na Avenida Rio Branco esquina com a Avenida Bandeirantes - Centro, neste Município, Conforme Projeto Básico Anexo ao Edital Encaminhado pela Secretaria Municipal de Infraestrutura, que após a análise detalhada da documentação apresentada pelas empresas participante na fase da proposta de preço a comissão de licitação julga habilitados os seguintes licitantes: **Chomen & Cia Ltda - ME, Eliane Antunes de Oliveira - ME, Unep Engenharia e Planejamento Ltda.** A Comissão de Licitação informa aos representantes das empresas supracitadas, que transcorrido o prazo recursal, proceder-se-á abertura dos envelopes contendo a proposta comercial das empresas habilitadas no dia **05/09/2018, às 09:00 horas**, no mesmo local da abertura, no caso de recurso administrativo o dia da abertura ficará suspenso e ao final do recurso será publicado a nova data de abertura das propostas.

Rondonópolis-MT, 27 de agosto de 2018

ALFREDO VINICIUS AMOROSO  
Presidente da Comissão de Licitação

Publicar-65-3644-4382



**PREFEITURA MUNICIPAL DE SINOP**

**TERMO DE "ADESÃO/PARTICIPANTE" - PREGÃO ELETRÔNICO Nº 004/2018 - REGISTRO DE PREÇO Nº 005/2018 - CONSÓRCIO PÚBLICO DE SAÚDE VALE DO TELES PIRES. PARTICIPANTE:** PREFEITURA MUNICIPAL DE SINOP **CNPJ/MF** 15.024.003/0001-32, Av. das Embaúbas nº 1.386 - Centro - Sinop-MT - **OBJETO:** Pregão Eletrônico com Registro de Preços para futura contratação de pessoa jurídica para fornecimento de medicamentos para atender as demandas dos municípios integrantes deste Consórcio, conforme especificações no termo de Referência do Edital de **Pregão Eletrônico nº 004/2018 - Registro de Preços nº 005/2018**, nas mesmas condições e valores pactuados nas **Atas de Registros de Preços**, abaixo: **FORNECEDORAS:** **FARMÁCIA BOM PREÇO LTDA**, inscrita no CNPJ sob o nº 11.504.314/0001-48, ITEM Nº: 001. **INOVAMED COMÉRCIO DE MEDICAMENTOS LTDA**, inscrita no CNPJ sob o nº 12.889.035/0001-02, ITENS Nº: 007, 009, 012 e 163. **BASCEL SOLUÇÕES LTDA - EPP**, inscrita no CNPJ sob o nº 21.515.353/0001-02. ITENS Nº: 062, 089 E 310. **CENTERMED COMÉRCIO DE PRODUTOS HOSPITALARES LTDA**, inscrita no CNPJ sob o nº 03.652.030/0001-710, ITENS Nº: 041, 042, 149, 053 e 106. **DIMASTER COMÉRCIO DE PRODUTOS HOSPITALARES LTDA**, inscrita no CNPJ sob o nº 02.520.829/0001-40, ITEM Nº: 164. **VITALSUL DISTRIBUIDORA DE MEDICAMENTOS EIRELI - ME**, inscrita no CNPJ sob o nº 27.860.256/0001-25, ITENS Nº: 019, 044, 058, 062, 183, 079, 140 e 187. **J. D. DE ANDRADE DROGARIA**, inscrita no CNPJ sob o nº 18.175.769/0001-06, ITENS Nº 178, 184 e 093. **VP - MEDICAMENTOS EIRELI**, inscrita no CNPJ sob o nº 73.318.693/0001-39. ITENS Nº 021, 173, 175, 179, 180, 069, 132, 096, 102, 105 E 172. **AGIL DISTRIBUIDORA DE MEDICAMENTOS LTDA**, inscrita no CNPJ sob o nº 20.590.555/0001-48, ITENS Nº: 165, 022, 147, 148 E 078. **CIENTIFICA MEDICA HOSPITALAR LTDA**, inscrita no CNPJ sob o nº 07.847.837/0001-10, ITENS Nº: 030, 181, 084, 130 e 134. **COMERCIAL CIRURGICA RIO CLARENSE LTDA - EPP**, inscrita no CNPJ sob o nº 67.729.178/0004-91. ITENS Nº 032 e 138. **SUPERMEDICA DISTRIBUIDOR EIRELI - LTDA**, inscrita no CNPJ sob o nº 06.065.614/0001-38. ITENS Nº 035 e 162. **EXEMPLARMED COMÉRCIO DE PRODUTOS HOSPITALARES - LTDA**, inscrita no CNPJ sob o nº 23.312.871/0001-46. ITENS Nº 034 e 104. **CIAMED DISTRIBUIDORA DE MEDICAMENTOS LTDA**, inscrita no CNPJ sob o nº 05.782.733/0001-49, ITENS Nº: 039 e 176. **PROMEFARMA REPRESENTAÇÕES COMERCIAIS LTDA** inscrita no CNPJ sob o nº 81.706.251/000198. ITEM Nº 177. **PRESTOMEDI DISTRIBUIDORA DE PRODUTOS PARA SAÚDE LTDA** inscrita no CNPJ sob o nº 10.749.915/0001-58. ITENS Nº 048 e 201. **HALEX STAR INDUSTRIA FARMACEUTICA S/A**, inscrita no CNPJ sob o nº 01.571.702/0001-98, ITEM Nº: 205. **GOLDENPLUS COMERCIO DE MEDICAMENTOS E PRODUTOS HOSPITALARES LTDA**, inscrita no CNPJ sob o nº 14.472.278/0001-64. ITEM Nº 167 e **DISTRIBUIDORA BRASIL DE COMÉRCIO DE PRODUTOS MEDICOS HOSPITALARES LTDA**, inscrita no CNPJ sob o nº 07.640.617/0001-10. ITEM Nº 195. Para atender a **SECRETARIA MUNICIPAL DE SAÚDE. SOLICITAÇÃO OFÍCIO Nº 244/COMPRAS/SMS/2018.**

Sinop-MT, dia 27 de agosto. de 2018.

**PREFEITURA MUNICIPAL DE SINOP**  
Rosana Tereza Martinelli  
Prefeita Municipal

**PREFEITURA MUNICIPAL DE UNIÃO DO SUL****LEI Nº 688, DE 22 DE AGOSTO DE 2018.**

Declara de Utilidade Pública Municipal a IGREJA EVANGÉLICA ASSEMBLEIA DE DEUS, estabelecida na Cidade de União do Sul - MT. CLAUDIOMIRO JACINTO DE QUEIROZ, Prefeito Municipal de União do Sul, Estado de Mato Grosso.

"Faço saber que a CÂMARA DE VEREADORES aprova e eu sanciono a seguinte Lei":

Art. 1º - Fica Declarada de Utilidade Pública Municipal a IGREJA EVANGÉLICA ASSEMBLEIA DE DEUS EM UNIÃO DO SUL - MT, organização religiosa de direito privado, sem fins lucrativos, inscrita no CNPJ/MF sob Nº 17.212.130/0001-90, com endereço na Avenida Florianópolis, nº 232, Bairro Centro, na Cidade de União do Sul, Estado de Mato Grosso.

Art. 2º - São parte integrante desta Lei os documentos apensos.

Art. 3º - Esta Lei entra em vigor na data de sua publicação.

Art. 4º - Revogam-se as disposições em contrário.

GABINETE DO PREFEITO, União do Sul - MT, 22 de agosto de 2018.

**CLAUDIOMIRO J. DE QUEIROZ.** Prefeito Municipal  
**K3 Publicações em Jornais (65) 3052-2600**

**PREFEITURA MUNICIPAL DE VALE DE SÃO DOMINGOS**

A prefeitura Municipal de Vale de São Domingos - MT, com sede na Avenida Tancredo Neves, nº 88, Centro. Torna público para conhecimento dos interessados o **resultado** das seguintes licitações nos termos da Lei 8666/93 e alterações posteriores e Lei 10520: MODALIDADE: Pregão Presencial Registro de Preço de nº. 23/2018, com objetivo "AQUISIÇÃO DE SERVIÇOS CONFECÇÃO DE MATERIAL GRÁFICO PARA ATENDER A SECRETARIA DE SAÚDE DESTA MUNICIPIO.". teve como "VENCEDOR", a empresa C. P. DA SILVA SERVIÇOS DE GRAFICA-ME, inscrito no CNPJ: 12.299.606/0001-59, vencedora de todos os itens no valor global de R\$ 110.154,00. Vale de São Domingos - MT, 27 de Agosto de 2018. EDINALDO FERREIRA DE SANTANA pregoeiro.

**PREFEITURA MUNICIPAL DE VILA RICA****AVISO DE RETIFICAÇÃO II**

No Aviso de Retificação I Publicado no Diário de Oficial do Estado de Mato Grosso no dia 24/08/18 nº 27330 na Pagina 89, Onde se lê: PREGÃO ELETRONICO 070/2018 PROCESSO DE LICITAÇÃO Nº 029/2018, Leia-se: PREGÃO ELETRONICO Nº 029/2018 PROCESSO DE LICITAÇÃO Nº 070/2018.

Vila Rica / MT, 27 de Agosto de 2018

**CRISTINA MAGALHÃES CASTRO**  
Pregoeira Oficial Port. nº 012/2015

**EXTRATO DO CONTRATO Nº 051/2018**  
**PROCESSO LICITATÓRIO Nº 065/2018**  
**DISPENSA Nº 021/2018**

Do Objeto: Contratação de empresa para elaboração de projeto Ambiental para obtenção de Licença Prévia e Licença de Instalação junto a SEMA/MT, relacionadas à Estação de Tratamento de Esgoto - ETE no município de Vila Rica - MT, e recuperação de estradas vicinais dos Projetos de Assentamento Ipê e São Gabriel. Do Valor: O valor do presente Instrumento de Contrato é de R\$ 39.700,00 (trinta e nove mil e setecentos reais). Do Pagamento: O pagamento será efetuado mediante a apresentação da respectiva Nota Fiscal, em até 5 (cinco) dias úteis após sua apresentação, desde que esteja devidamente atestada pelo setor responsável. Data: Vila Rica/MT, 24 de Julho de 2017. Assinantes: Abmael Borges da Silveira - Prefeitura Municipal de Vila Rica - Contratante. Juriti Projetos e Consultoria Ambiental Ltda - ME - 13.785.495/0001-53 Contratada.

**EXTRATO DO SEGUNDO TERMO ADITIVO AO CONTRATO ORIGINAL Nº 044/2017**

Objeto: Prorrogar a vigência e execução do contrato 044/2017, inicialmente pactuadas no Processo Licitatório nº 062/2017 na modalidade Tomada de Preços nº 001/2017, pelo período de 120 (Cento e vinte) dias, contados a partir do dia 15/06/2018 até 13/10/2018. Demais Cláusulas: Permanecem inalteradas as demais cláusulas do Contrato. Data: Vila Rica/MT, 27 de Agosto de 2018. Assinantes /Abmael Borges da Silveira - Prefeitura Municipal De Vila Rica - Contratante. Construtora Império Eireli - Me (18.363.482/0001-00) Contratada.

**AVISO DE RETIFICAÇÃO I PREGÃO PRESENCIAL 004/2018 PROCESSO DE LICITAÇÃO Nº 069/2018**

A Prefeitura Municipal de Vila Rica / MT, através da pregoeira oficial, Cristina Magalhaes castro, comunica aos interessados que o Edital do pregão supracitado, o qual tem como objeto Registro de preço para futura e eventual contratação de empresa especializada em confecção de camisetas e uniformes do tipo: camisas e calças, para atender as secretarias de ação social, agricultura, educação e saúde, foi Retificado, e fica estabelecido que no dia 18/09/2018, no paço Municipal, as 09:00hs horário de Brasília, será regida pela Lei 10.520/2002, pelos Decretos nº 3.784/2001, 5.450/2005 e 5.504/2005, Decretos Municipais nº 048/2006 e 049/2006; com aplicação subsidiária da Lei nº. 8.666/93, suas alterações e demais disposições aplicáveis. O Edital de retificação encontra-se disponível no site do Município [www.vilarica.mt.gov.br](http://www.vilarica.mt.gov.br). e pode ser solicitado no e-mail [licitavilaricamt@yahoo.com.br](mailto:licitavilaricamt@yahoo.com.br). Reabertura de Prazo: Abertura dos Envelopes: 18/09/2018 ÀS 09h00min.

Vila Rica / MT, 27 de Agosto de 2018  
**CRISTINA MAGALHÃES CASTRO**  
Pregoeira Oficial Port. nº 012/2015

**Publicar-65-3644-4382**

## TERCEIROS

## EDITAL DE CONVOCAÇÃO

Cuiabá, 23 de maio de 2018.

Prezados Senhores Condôminos,

De acordo com o Código Civil, em seus artigos 1.349 e 1.355, At. 23 da Convenção alínea "b", "b1", "b2" e §12 nós, representando um quarto das frações ideais do condomínio, subscritos abaixo, convocamos Vossa Senhoria para uma assembleia geral extraordinária, no Salão de Festas, no dia 28/05/2018, às 19:30 h, em primeira convocação, contando com a presença da metade dos votos totais ou às 20:00h, em segunda convocação, no mesmo local e dia, com qualquer número de presentes, para deliberação sobre os seguintes assuntos:

- Solicitação de explicações ao síndico para apresentação da receita e despesas do condomínio com os extratos bancários e comprovantes de pagamento, transferências e saques;
- Renúncia
- Deliberação sobre a destituição do Síndico
- Eleição de novos representantes para o condomínio

Cordialmente,

Condôminos do Edifício Boa Esperança  
Anexo a este assinatura dos Condôminos

## AVISO DE LICITAÇÃO - TOMADA DE PREÇOS Nº 002/2018

O Previ-Líder - Fundo Municipal de Previdência Social de Colíder - MT, torna público para conhecimento dos interessados que no dia 22/08/2018, as 08:00 horas (Horário de Mato Grosso), realizar-se-á abertura da Tomada de Preço nº 002/2018, a qual tem por objeto a contratação de empresa para prestação de serviços de assessoria e consultoria orçamentária, contábil, financeira e patrimonial junto ao Previ-Líder - Fundo Municipal de Previdência Social de Colíder - MT pelo período de 12 (doze) meses. TIPO DE LICITAÇÃO: Menor Preço Global. O Edital Completo estará disponível aos interessados de 2ª a 6ª feira das 07 horas às 11h e das 13 horas às 15 horas, no Prédio do Previ-Líder, localizado na Travessa dos Parecis nº 41, Setor Leste, CEP. 78.500-000 - Colíder-MT.

Colíder/MT, em 03 de Agosto de 2018

CLÁUDIA MARIA DEITOS

Presidente da CPL

DORCELINA TEIXEIRA PINTO COSTA 94039844149, Registrado no CNPJ Nº: 31.313.347/0001-18 torna público que REQUEREU do Consórcio Intermunicipal de Desenvolvimento Econômico, Social e Ambiental "Médio Araguaia" CODEMA, a Licença Prévia - LP, Licença de Instalação - LI e Licença de Operação - LO para à atividade de meios de hospedagem (hotéis, pousadas, etc.) localizados fora de app e unidades de conservação, situada na Rua Erotides de Araújo Lima, Nº 1640, setor união, CEP: 78.630-000, Campinápolis - MT.

## EDITAL DE COMUNICAÇÃO

A empresa Cell Site Solutions Cessao de Infraestrutura, CNPJ: 15.811.119/0001-11, torna público que requereu a Coordenadoria de Meio Ambiente da Secretaria de Desenvolvimento da Indústria, Comércio, Agricultura e Meio Ambiente da Prefeitura Municipal de Primavera do Leste, as Licenças Municipais Prévia (LMP), de Instalação (LMI) para a torre metálica autoportante para ERB de Telefonia Celular (66060009 MTPVT08), com endereço na Rua Castelândia Qd. 03 Lt. 05 Bairro Parque Castelândia VI, município de Primavera do Leste - MT. O empreendimento se enquadra nas Resoluções do CONAMA nº 237/1997 e do COEMA nº 007/2005 e nº 73/2017 as quais dispõem sobre o Licenciamento Ambiental desta atividade.

**A. P Polles Madeiras - EPP**, CNPJ nº 27.855.186/0001-17 torna público que requereu à Secretaria de Estado de Meio Ambiente - SEMA/MT a LP, LI e LO para ampliação do barracão para a atividade de Serrarias com desdobramento e beneficiamento de madeiras localizado na BR 206, Km 02 Km, Vila Triunfo, Guariba, no Município de Colniza/MT.

## SERVIÇO DE APOIO ÀS MICRO E PEQUENAS EMPRESAS NO ESTADO DE MATO GROSSO

## AVISO DE LICITAÇÃO - PREGÃO PRESENCIAL Nº 062/2018

O SEBRAE/MT, através de seu Pregoeiro e Equipe de Apoio, com amparo no Regulamento de Licitações e Contratos do Sistema SEBRAE (Resolução CDN nº 213 de 18 de maio de 2011, publicada no DOU de 26 de maio de 2011),

Lei Complementar n.º 123/06, recepcionada no âmbito do Sistema SEBRAE pela Res. CDN n.º 294/18 e demais legislações pertinentes, torna público que promoverá LICITAÇÃO SOB A MODALIDADE PREGÃO PRESENCIAL, TIPO MENOR PREÇO GLOBAL, POR LOTE - LICITAÇÃO EXCLUSIVA PARA MICRO E PEQUENAS EMPRESAS, no dia 06 (seis) de SETEMBRO de 2018 às 14h00min (quatorze horas) HORÁRIO LOCAL, com tolerância máxima de 15 (quinze) minutos, na Sede do SEBRAE/MT- na Avenida Historiador Rubens de Mendonça, 3.999, CPA, Cuiabá/MT, para Contratação de pessoa jurídica especializada na prestação de SERVIÇOS DE DECORAÇÃO, CLIMATIZAÇÃO E CREDENCIAMENTO contendo (controle de visitantes, locação de equipamentos de informática, software de credenciamento com fornecimento de mão-de-obra para realização do evento) para atendimento ao contrato firmado junto ao Tribunal Regional Eleitoral de Mato Grosso, contrato nº 895/2018 referente ao evento "Apuração e totalização dos votos das zonas eleitorais de Cuiabá, e divulgação dos resultados dos demais municípios mato-grossenses 1º e 2º turno (se houver)", a ser realizado no Centro de Eventos do Pantanal, Cuiabá/MT, conforme especificações por contidas neste instrumento convocatório e seus anexos. Os interessados poderão obter todas as informações através do e-mail [licitacao@mt.sebrae.com.br](mailto:licitacao@mt.sebrae.com.br) ou no telefone: (65) 3648.1212, nos horários de 07h30 às 12h00 e das 13h30 às 17h00. Edital e anexos, disponível no Canal do Fornecedor do Sistema SEBRAE: <http://www.portal.scf.sebrae.com.br/licitante/frmPesquisarAvancadoLicitacao.aspx>. Cuiabá/MT, 27 (vinte e sete) de agosto de 2018. Luciana Ortiz Silva - Pregoeira.

EMPRESA CRIATIVA COMERCIO DE COMBUSTÍVEIS LTDA, CNPJ 08.275.639-0001/91, situado na Av. Alzira Santana, 1030, B. Nova V. Gde, Município de Várzea Grande-MT, torna-se público que requereu junto à Secretaria do Estado de Meio Ambiente - SEMA/MT, Sup. de Recursos Hídricos (SURH), em conformidade com o Termo de Referência Padrão Nº 04, Nº14/SURH/SEMA/MT, Renovação Cadastro uso insignificante Águas Subterrâneas para 01 Poço Tubular prof. existente, para atividade Posto de Combustíveis, Município de Várzea Grande/MT.

EMPRESA CERAMICA MONTE VERDE LTDA, inscrito no CNPJ Nº 08.777.057/0001-03, situada na Rodovia MT 208, s.n. B. S Industrial, Município de Nova Monte Verde/MT, torna-se público que requereu junto à Secretaria do Estado de Meio Ambiente - SEMA/MT, conf. TR Nº25 SUIMIS -(RLO) à Renovação da Licença de Operação (LO nº311674/2015), do Licenciamento Ambiental, para beneficiamento de ARGILA, na fabricação de artefatos cerâmicos de uso na Construção Civil, no Município de N. Monte Verde/MT.

## EDITAL DE CONVOCAÇÃO ASSEMBLEIA GERAL EXTRAORDINÁRIA

O Sempec/MT - Sindicato dos Empregados em Edifícios e Condomínios Residenciais e Comerciais de Cuiabá-MT, de Cnpj nº 14.333.008/0001-84 e Código Sindical n. 562.000.98615-3, com sede sito a Rua Osorio Duque Estrada, nº 131, Bairro Araés, em Cuiabá-MT, através do seu presidente, Srº Vanderlei Venâncio Cavalcante, que no uso das suas atribuições legais e estatutárias que determina o estatuto no artigo 44º e parágrafo único, deixa público que neste ato, convoca todos os membros associados ou não ao sindicato, desde que sejam integrantes da categoria profissional dos trabalhadores em edifícios e condomínios residenciais, comerciais, mistos, quer seja em plantas horizontais ou verticais, além dos que laboram com a contratação direta pelos condomínios, também os que desenvolvem as suas atividades voltadas aos condomínios em empresas de intermediação de mão de obra (terceirização), administradoras de condomínios e os que exercem as funções de porteiro, zelador, faxineiro, garagista, cabineiro, vigia e de serviços gerais, controlador de acesso, jardineiro e os demais profissionais, na base territorial de Cuiabá/MT, a comparecerem na assembleia geral, que se realizará no dia 04 de setembro de 2018, na sede da instituição, sito a Rua Osorio Duque Estrada nº 131 Bairro Araés em Cuiabá/MT. Sendo que a com a primeira convocação as 07h30min, com o quórum mínimo de 50% + 1 dos trabalhadores interessados e a segunda convocação as 08h30min, com o quórum de qualquer número de interessados, conforme art.44º e parágrafo único do estatuto do sindicato, que passarão a discutirem as seguintes ordens do dia: a) Apreciar a Pauta de Reivindicações para instauração da Convenção Coletiva de Trabalho 2019/2020; b) Autorização à Diretoria para celebrar Convenção Coletiva, Acordos ou instaurar Dissídio Coletivo; c) Apreciar e deliberar sobre o desconto da Negocial Laboral para custeio e manutenção das negociações da Entidade. Vanderlei Venâncio Cavalcante - Presidente - Cuiabá-MT, 27 de agosto de 2018.



**EDITAL DE CONVOCAÇÃO****EDITAL DE CONVOCAÇÃO DAS INSCRIÇÕES PARA ELEIÇÃO DA NOVA DIRETORIA DO SINDICATO DOS TRABALHADORES DO TRIBUNAL DE CONTAS DO ESTADO DE MATO GROSSO - SINTTCONTAS - TRIÊNIO 2019/2021.**

A comissão eleitoral designada pela Assembleia Ordinária nº 001/2018 utilizando-se, de suas atribuições que lhe são conferidos pelo artigo 68, parágrafo 1º do Estatuto Social do Sindicato, **DECLARA ABERTA** as inscrições, aos interessados que desejarem concorrer às eleições para compor a Nova Diretoria Executiva do SINTTCONTAS - Sindicato dos Trabalhadores do Tribunal de Contas do Estado de Mato Grosso, Gestão 2019/2021, e que conforme o artigo 67 do Estatuto Social, realizar-se-á no **dia 31 de Outubro de 2018 - Quarta - Feira das 08:00 as 17:00h, na sede administrativa, localizada na Avenida Alenquer, s/n, Centro Político Administrativo, Cuiabá - MT.**

1. Período de Inscrição das chapas é de **03/09/2018 a 09/10/2018**;
2. O requerimento da inscrição deverá conter nome da chapa, que será endereçado a qualquer membro da Comissão Eleitoral responsável pelo pleito com a assinatura de todos os membros candidatos;
3. Somente os sócios efetivos, poderão concorrer aos cargos que compõe a Diretoria Executiva, organizando-se em chapas, assim composta de 10 membros (conforme artigo 32 do estatuto social do Sinttcontas).

- Presidência;**
- Secretaria Geral;**
- Secretaria de Administração, Finanças e Estudos Sócios Econômicos (composto por dois membros);**
- Secretaria Jurídica Sindical e Imprensa (composto por dois membros);**
- Secretaria dos Aposentados e Pensionistas (composto por dois membros);**
- Secretaria Social e Recreativa (composto por dois membros).**

4. Juntamente com a eleição da Diretoria Executiva, serão eleitos 03 (três) suplentes que substituirão qualquer membro da diretoria Executiva nos seus impedimentos temporários ou definitivos, excetuando-se o presidente e Secretário Geral;

5. A Comissão Eleitoral terá o prazo de 03 (três), a contar do dia 10/09/2018, para deferimento e validação das chapas inscritas. Nesse mesmo prazo poderá qualquer sindicalizado e/ou chapa interpor para a Comissão Eleitoral a impugnação de inscrições de candidatos e ou chapa.

6. No caso de indeferimento das inscrições da(s) chapas(s), será concedido o prazo de 72 (setenta e duas) horas para a interposição de recurso, se assim requerido, sendo que o julgamento do recurso deverá ser divulgando pela comissão eleitoral no mesmo prazo do item 5.

7. A Diretoria Executiva eleita ficará vinculada ao atual Estatuto, bem como as possíveis alterações do referido regulamento, que passará pela aprovação da Assembléia Geral dos Sindicalizados.

8. Em atenção ao que dispõe o artigo 68, parágrafo 3º, do Estatuto Social, publica-se neste ato a lista provisória dos filiados hábeis ao exercício do direito de votar e de serem votados.

Cuiabá 27 de Agosto de 2018.

**Sônia Catarina de Campos Carmona - Presidente.**

(carmona@tce.mt.gov.br)

**Izabel Flávia Ferraz Belizário Gasparoto - 1ª Secretária.**

(izabel@tce.mt.gov.br)

**Rosana de Oliveira Pereira - 2ª Secretária.**

(rosana@tce.mt.gov.br)

**EDITAL DE COMUNICAÇÃO**

A empresa Cell Site Solutions Cessao de Infraestrutura, CNPJ: 15.811.119/0001-11, torna público que requereu a Superintendência de Meio Ambiente do município de Jaciara, as Licenças Municipais Prévia (LMP), de Instalação (LMI) para a torre metálica autoportante para ERB de Telefonia Celular (66060006 MTJCR04), com endereço na Rua Irerê Nº 631 Qd. 190 Lt. 13 Bairro Santo Antônio, município de Jaciara - MT. O empreendimento se enquadra nas Resoluções do CONAMA nº 237/1997 e do COEMA nº 007/2005 e nº 73/2017 as quais dispõem sobre o Licenciamento Ambiental desta atividade.

ISABELLE CAMPOS TRASSI (LELLYS SORVETES ARTESANAIS E AÇAI) TORNA PÚBLICA QUE REQUEREU À SECRETARIA MUNICIPAL DE MEIO AMBIENTE E DESENVOLVIMENTO RURAL SUSTENTÁVEL

DO MUNICÍPIO DE VÁRZEA GRANDE - SEMMADERS/ VG A LICENÇA LOCALIZAÇÃO PARA SORVETERIA E AÇAI, SITUADA RUA MATO GROSSO, NÚMERO 706 - BAIRRO MAPIM - MUNICÍPIO DE VÁRZEA GRANDE / MT.

**AVISO DE LICITAÇÃO.****PREGÃO PRESENCIAL Nº 020/2018****TIPO DESTA LICITAÇÃO - MENOR PREÇO POR LOTE**

**O SANEAR - SERVIÇO DE SANEAMENTO AMBIENTAL DE RONDONÓPOLIS**, Estado de Mato Grosso, Autarquia Municipal, localizado à Rua José de Alencar, s/n, Monte Libano, torna público para conhecimento dos interessados que por ordem do Ilmo. Sra. Diretora Geral, através da Pregoeira e Equipe de Apoio, realizará a **licitação em epígrafe às 08:00 horas do dia 12 (doze) de setembro de 2018**, na sala de Licitações do SANEAR, a abertura dos envelopes n.ºs 01 e 02, contendo: PROPOSTA COMERCIAL e DOCUMENTOS DE HABILITAÇÃO, respectivamente, para a execução do seguinte objeto:

**“AQUISIÇÃO DE MATERIAIS PARA AMPLIAÇÃO DO SISTEMA DE ABASTECIMENTO DE ÁGUA DE RONDONÓPOLIS - MT, COM RECURSO FEDERAL DO PAC I - CONTRATO 0224.957-92 PARA INTERLIGAÇÃO DA ADUTORA ETA X MONTE LIBANO.”**

Informações: (66) 3410-0467/0425 ou [compras@sanearmt.com.br](mailto:compras@sanearmt.com.br) / [controladoria@sanearmt.com.br](mailto:controladoria@sanearmt.com.br)

Rondonópolis-MT, 27 de agosto de 2018.

Mariley Barros Soares  
Pregoeira

**EDITAL DE NOTIFICAÇÃO - O Oficial do Registro de Imóveis da Circunscrição Imobiliária de Jaciara-MT, na forma da lei, etc...** Faz saber a tantos quantos conhecimento tiverem deste Edital que, a requerimento da **PRIMEIRA IGREJA PRESBITERIANA RENOVADA DO BRASIL EM JACIARA**, portadora do CNOJ n. 02.810.902/0001-19; pessoa jurídica de direito privado, com sede na Avenida Antonio Ferreira Sobrinho n. 494, Bairro Santa Rita, em Jaciara-MT; foi apresentado, neste Primeiro Serviço Notarial e Registral de Imóveis de Jaciara-MT, Requerimento para Registro de Usucapião Extrajudicial do imóvel denominado Lote de terreno urbano, com edificação, de n. 13, da Quadra n. 180, situado na Rua Moema, da Planta do Loteamento Urbano da cidade de Jaciara-MT, fundamentado nos termos da Lei 13.465/2017; e tendo em vista a necessidade legal da Notificação de Interessados no mencionado imóvel, NOTIFICA, nos termos do § 3º, do art. 213, da Lei 6.015/73, a todos os Terceiros Interessados e Confinantes, para que, querendo, apresente suas anuências ou manifeste as razões de discordância quanto ao mencionado procedimento de registro, FICANDO NOTIFICADOS que, no entanto, decorrido o prazo de quinze (15) dias, da data da última publicação deste no Diário Oficial do Estado de Mato Grosso. Edital, este, afixado no átrio deste Serviço Registral, assim permanecendo pelo mesmo prazo supramencionado e que, na ausência de qualquer impugnação, proceder-se-á o competente registro. Jaciara-MT, 26 de março de 2018. **Isabel Cristina Victor Coelho Jajah Nogueira - Oficiala Registradora.**

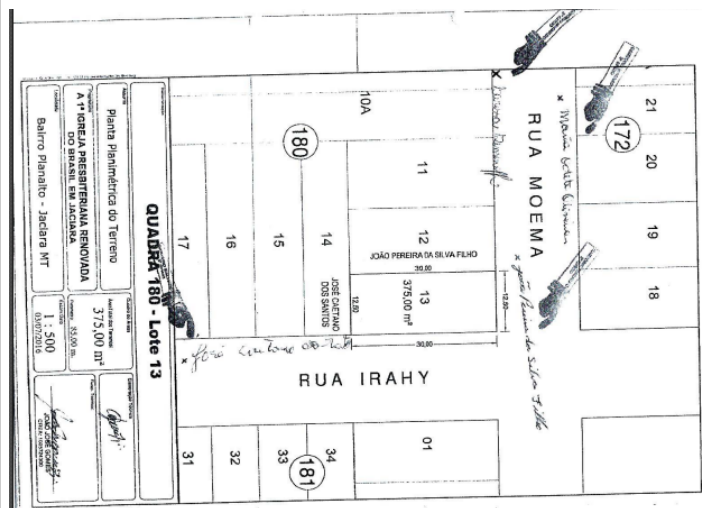



**EDITAL DE CONVOCAÇÃO  
SUPERFRIGO INDÚSTRIA E COMÉRCIO S.A  
CNPJ/MF Nº03.235.330/0001-54 - NIRE 51.3.0000409-7**

Ficam convocados os Senhores Acionistas a se reunirem em Assembleia Geral Extraordinária, a ser realizada no dia 05 de setembro de 2018, às 09:00 horas, na sede social da Companhia, localizada na Rodovia BR 364, KM 199, Zona Rural, CEP 78700-970 - no município de Rondonópolis, estado do Mato Grosso, a fim de deliberarem sobre a seguinte ORDEM DO DIA: a) Aprovação de Abertura de Filial da Companhia, a exercer as atividades de abate, industrialização, comercialização de bovinos, suínos, aves e seus derivados, e a importação e exportação, em sendo referida Filial estabelecida no município de Mineiros, estado de Goiás. Rondonópolis/MT, 27 de agosto de 2018. AGNALDO STOTERAU BRUM JUNIOR - DIRETOR PRESIDENTE.

**AVISO DE LICITAÇÃO**

**TOMADA DE PREÇOS N.º 14/2018**

**O SANEAR - SERVIÇO DE SANEAMENTO AMBIENTAL DE RONDONÓPOLIS, Estado de Mato Grosso**, Autarquia Municipal, localizada a Rua Jose de Alencar esquina com a Rua Rio Branco, torna público, através de sua Comissão Permanente de Licitação, que realizará as **8:00 horas do dia 03 de outubro do ano de 2018**, a licitação referente ao objeto: **“CONTRATAÇÃO DE EMPRESA ESPECIALIZADA NA PRESTAÇÃO DE SERVIÇOS GERENCIAMENTO, SUPERVISÃO E FISCALIZAÇÃO DE OBRAS DE AMPLIAÇÃO DO SISTEMA DE ABASTECIMENTO DE ÁGUA COM RECURSOS DO PAC I - CONTRATO 0224.957-92 - 4ª ETAPA NO MUNICÍPIO DE RONDONÓPOLIS/MT, NA FORMA DE EXECUÇÃO INDIRETA, SOB REGIME DE EMPREITADA POR PREÇO GLOBAL, VINCULADO AOS PREÇOS UNITÁRIOS APROVADOS PELO AGENTE FINANCEIRO, DE ACORDO COM AS ESPECIFICAÇÕES CONSTANTES NESTE EDITAL E SEUS ANEXOS”**. Os interessados poderão solicitar o edital, gratuitamente, por meio eletrônico através do e-mail [licitacao@sanearmt.com.br](mailto:licitacao@sanearmt.com.br) a partir do dia 30/08/2018 ou trazer pen drive, para retirada eletrônica dos arquivos da licitação, no horário das 13h30min às 16h30min, na sede do SANEAR - Serviço de Saneamento Ambiental de Rondonópolis. Maiores informações serão prestadas pela Comissão de Licitação pelo telefone (66) 3410-0423 ou pelo e-mail: [licitacao@sanearmt.com.br](mailto:licitacao@sanearmt.com.br)

Rondonópolis - MT, 27 de agosto de 2018

Marcos Brumatti

**Presidente da Comissão Permanente de Licitação**

SAAE - SERVIÇO AUTÔNOMO DE ÁGUA E ESGOTO DE LUCAS DO RIO VERDE - MT

Av. Pará, 219 E, Bairro Cidade Nova - E-mail: [sonia.duarte@saaelrv.com.br](mailto:sonia.duarte@saaelrv.com.br)

**AVISO DE LICITAÇÃO**

**PREGÃO ELETRÔNICO Nº 026/2018 - REGISTRO DE PREÇO Nº 032/2018**

Objeto: Registro de preço em que objetiva futura contratação de empresa para fornecimento de Equipamento de Proteção Individual e Coletiva (EPI/EPC), para uso na execução dos serviços desta autarquia SAAE - Serviço Autônomo de Água e Esgoto, nos termos do Termo de Referência Anexo I. Licitação exclusiva ME/EPP. Realização: Por meio do site [www.bll.org.br](http://www.bll.org.br). Inserção de propostas no sistema da BLL-LICITAÇÕES: das 10h de 30/08/2018 até as 18h do dia 10/09/2018, horário de Brasília - DF. Início da sessão pública de disputa 11/09/2018 às 10h horário de Brasília - DF, por meio do site [www.bll.org.br](http://www.bll.org.br), na sede do SAAE de Lucas do Rio Verde - MT. Edital Completo: SAAE - Fone: (65) 3549-7715/7708, e-mail: [sonia.duarte@saaelrv.com.br](mailto:sonia.duarte@saaelrv.com.br) e nos sites [www.bll.org.br](http://www.bll.org.br) e <http://www.saaelrvmt.com.br>. Fundamento Legal: Regida pela Lei Federal nº 10.520/2002 e subsidiariamente pela Lei Federal nº 8.666/93 (com alterações da Lei 8883/94 e da Lei nº 9.648/98), Decreto Federal nº 5.450/05.

Lucas do Rio Verde - MT, 27 de Agosto de 2018.

Sônia Alves Duarte Bueno - Pregoeira.

CRISTINA VACARO; CNPJ: 19.947.354/0001-76, torna público que requereu à Secretaria Municipal de Meio Ambiente e Desenvolvimento Rural Sustentável - **SEMMADRS** de Várzea Grande - MT, as Licenças Ambientais - Modalidade: Licença de Localização; para atividade 45.30-7-03 - Comércio a varejo de peças e acessórios novos para veículos automotores, localizada na Rua Manoel Correa de Almeida, nº 275, Bairro Cristo Rei, CEP: 78.117-438, município de Várzea Grande-MT.

**CONSELHO REGIONAL DE CONTABILIDADE DE MATO GROSSO  
EXTRATO DE CONTRATO CRCMT Nº 41/2018.**

**Contratante:** CONSELHO REGIONAL DE CONTABILIDADE DE MATO GROSSO. **Contratada:** ARIANE DE SOUZA MONARO. **Objeto:** Prestação de serviços advocatícios. **Vigência:** 26/07/2018 a 25/07/2020. Cuiabá/MT. **Assinaram:** Manoel Lourenço de Amorim Silva, Presidente do CRCMT e Ariane de Souza Monaro.

**ASPLEMAT Publicações 65 3642-6515**

**AVISO DE LICITAÇÃO.  
PREGÃO PRESENCIAL Nº 021/2018**

**REGISTRO PREÇO  
TIPO DESTA LICITAÇÃO - MENOR PREÇO POR LOTE**

**O SANEAR - SERVIÇO DE SANEAMENTO AMBIENTAL DE RONDONÓPOLIS**, Estado de Mato Grosso, Autarquia Municipal, localizado à Rua José de Alencar, s/n, Monte Libano, torna público para conhecimento dos interessados que por ordem da Ilma. Sra. Diretora Geral, através da Pregoeira e Equipe de Apoio, realizará a **licitação em epígrafe às 08:00 horas do dia 13 (treze) de setembro de 2018**, na sala de Licitações do SANEAR, a abertura dos envelopes n.ºs 01 e 02, contendo: PROPOSTA COMERCIAL e DOCUMENTOS DE HABILITAÇÃO, respectivamente, para a execução do seguinte objeto:

**“REGISTRO DE PREÇOS PARA FUTURA E EVENTUAL AQUISIÇÃO DE PRODUTOS QUÍMICOS UTILIZADOS NO TRATAMENTO DE ÁGUA E AQUISIÇÃO DE REAGENTES E COMPARADORES COLORIMÉTRICOS PARA O LABORATÓRIO DA ETA DESTA AUTARQUIA, COM RECURSO PRÓPRIO.”**

Informações nos telefones: (66) 3410-0425/0467 e solicitação do edital e anexo nos e-mails: [controladoria@sanearmt.com.br](mailto:controladoria@sanearmt.com.br) / [compras@sanearmt.com.br](mailto:compras@sanearmt.com.br).

Rondonópolis-MT 27 de agosto de 2018.

Mariley Barros Soares  
Pregoeira

**ADRIANO APARECIDO AMORIM SANCHES**, inscrito no CPF nº 025.533.431-16, torna publico que requereu junto a Secretaria Estadual de Meio Ambiente SEMA/MT a renovação da licença de operação para extração de areia, cascalho e pedregulho em área situada na zona rural de Nova Lacerda/MT.

**INDÚSTRIA COMÉRCIO LATICÍNIOS VALE DO JURUENA LTDA.** (Laticínios Vale do Juruena), CNPJ nº 03.367.845/0001-08 torna-se público que requereu à Secretaria de Estado do Meio Ambiente - SEMA, a “Renovação da Licença de Operação”, para a atividade de “Beneficiamento de Leite e Derivados”, localizado na Av. Brasília, s/nº, Setor 11, Quadra 395, Lote 14, Setor Industrial, município de Juina/MT.

**TRR CARDOSO DIESEL LTDA.** CNPJ nº 27.320.249/0001-30 torna-se público que requereu à Secretaria de Estado do Meio Ambiente - SEMA, a “Licença de Operação” para a atividade do “Comércio atacadista de combustíveis realizado por transportador retalhista (TRR) e Transporte rodoviário de produtos perigosos”, localizado na Estrada Manoel Inácio, s/nº, Lote 76 Parte B-1, município de Brasnorte/MT.

**ELZA JULIA FICAGNA** - “torna público que requereu à SEMA - Secretaria de Estado do Meio Ambiente, o pedido de Licença Previa, Licença de Instalação e Licença de Operação para a atividade de Irrigação, **LOTE 57, SETOR 06 - P.E.A.**- Zona Rural, Município de Lucas do Rio Verde - MT.

**ADAIR VENDRUSCOLO**, torna público que requereu a SEMA - MT - Secretaria de Estado do Meio Ambiente, o pedido de Renovação de **OUTORGA SUPERFICIAL** para a atividade de **IRRIGAÇÃO- PIVO CENTRAL**, Fazenda Rio Azul, localizada na Rod. MT 010-km 15 Zona rural, do município de São José do Rio Claro MT

**ASPLEMAT Publicações 65 3642.6515**

**MORADA DA SERRA COMERCIO DE COMBUSTÍVEIS LTDA - POSTO MORADA DA SERRA - CNPJ 01.213.281/0001-23. ENDEREÇO: RUA CASTRO ALVES, SN, BAIRRO BOLÍVIA, ARENÁPOLIS-MT, CEP: 78.420-000. REQUEREU A SECRETARIA ESTADUAL DE MEIO AMBIENTE - SEMA-MT, RENOVAÇÃO DE L.O. LICENÇA DE OPERAÇÃO, REFERENTE AO PROCESSO Nº 700930/2011, L.O. Nº 308773/2014 VÁLIDA ATÉ 13/03/2018**

**ASPLEMAT Publicações 65 3642.6515**

**FELIPE GRAMAZIO PEREIRA LIMA, CNPJ: 15.467.408/0001-45, TORNA PÚBLICO QUE REQUEREU À SECRETARIA MUNICIPAL DE MEIO AMBIENTE E DESENVOLVIMENTO URBANO - SMADES A LICENÇA AMBIENTAL - MODALIDADE: LICENÇA PRÉVIA; INSTALAÇÃO E OPERAÇÃO, PARA ATIVIDADE: Comércio varejista de gás liquefeito de petróleo (GLP), LOCALIZADA NA: AV BRASIL, Nº: 03, Quadra 05, BAIRRO: REAL PARQUE, CIDADE: CUIABA, CEP: 78.095-616**

**ASPLEMAT Publicações 65 3642.6515**

TAMBURI EMPREENDIMENTOS DE TURISMO E HOTELARIA S/A. CNPJ-02.739.537/0001-01- NIRE: 51 3 0000 691 0. EXTRATO DA AGE-ASSEMBLÉIA GERAL EXTRAORDINÁRIA. DATA: Aos 16 dias do mês de julho de 2018, às 09.00 horas; LOCAL: Sede social Av. Deputado Antônio Joaquim, 365, Cidade Velha. CEP-78.600-000- Barra do Garças, no Estado de Mato Grosso, reuniram-se em Assembléia Geral Extraordinária, os membros Acionista e Herdeiros da Sociedade Anônima fechada: TAMBURI EMPREENDIMENTOS DE TURISMO E HOTELARIA S/A., CNPJ-02.739.537/0001-01, a saber: CÂNDIDA DOS SANTOS FARIAS, ENEIDA PERES DE FARIAS, ROBERTO ÂNGELO DE FARIAS. Dispensadas as formalidades de convocação, para deliberar o seguinte na presença da totalidade dos herdeiros em primeiro grau e do acionista remanescente da empresa, conforme assinaturas constantes do Livro de Presença de acionistas e composta a MESA DIRETORA, foi aclamado o nome da Senhorita ENEIDA PERES DE FARIAS para presidir os trabalhos, a qual indicou o nome da Senhora CÂNDIDA DOS SANTOS FARIAS para secretariar a reunião. DELIBERAÇÕES: ORDEM DO DIA: Abertos os trabalhos, a Diretora Presidente declarou que a presente Assembleia tinha por finalidade: a) Tomada de contas das administradoras do Exercício 2017; b) Distribuição de Dividendos; c) Eleição do Conselho Fiscal; e d) Do Capital Social; a) Da Tomada de contas das administradoras do Exercício 2017 - Tomada de Contas das Administradoras: as demonstrações financeiras do Exercício 2017, foram examinadas, discutidas e teve sua aprovação por unanimidade; b) Da Distribuição de Dividendos - Como o Resultado Líquido do Exercício 2017 apresentou Prejuízo, portanto, não haverá Distribuição de Dividendos. c) Da Eleição do Conselho Fiscal - Foi aprovada a opção pela não instalação do Conselho Fiscal, na forma do Artigo 161 parágrafos 2º da Lei 6.404 de 15/12/76; d) Do Capital Social - Permanece inalterado o Artigo 6º dos Estatuto Social que registra o valor do capital Social Realizado de R\$. 6.066.260,00 (Seis milhões, sessenta e seis mil, duzentos e sessenta reais). LAVRATURA E LEITURA DA ATA: Oferecida a palavra a quem dela quisesse fazer uso e, como ninguém se manifestou, foram encerrados os trabalhos e suspensa a reunião pelo tempo necessário à lavratura desta. Reaberta a sessão, procedeu-se à leitura da mesma, que lida e achada conforme, vai assinada pela Presidente da Mesa e Presidente da Empresa: Eneida Peres de Farias e por todos Herdeiros e subscritores acionistas presentes em livro próprio e finalmente por mim, Cândida dos Santos Farias, Secretária da Mesa que a escrevi e subscrevi. Certifico que esta ATA é cópia fiel da que consta do Livro de Atas da empresa. Barra do Garças-MT, 16 de julho de 2018. Esta ATA foi arquivada na JUCEMAT sob o nº 2075256 em sessão do dia 08 de agosto de 2018 e foi autenticada digitalmente e assinada em 21/08/2018 por Júlio Frederico Muller Neto - Secretário Geral.

**GEPAUTHA INDUSTRIAL MADEIREIRA LTDA - EPP, CNPJ 09.100.507/0001-91, torna público que requereu à SEMA/MT, as L.P e L.I para AMPLIAÇÃO de suas instalações e de suas atividades, acrescentando a atividade de Picador de Madeiras, localizada à Rua São Pedro, s/nº, Bairro Boa Esperança, na cidade de Nova Maringá/MT.**

**CONSELHO REGIONAL DE ADMINISTRAÇÃO DE MATO GROSSO  
EXTRATO DE ADESÃO - ATA DE REGISTRO DE PREÇOS**

CONTRATANTE: Conselho Regional de Administração de Mato Grosso. CNPJ: 26.562.892/0001-08. CONTRATADO: Giesecke & Devrient América do Sul Indústria e Comércio de Smart Cards S/A. CNPJ: 04.400.995/0003-09. OBJETO: Aquisição de 2.500 (duas mil e quinhentas) carteiras de identidade profissional, sendo 2.000 (duas mil) na cor azul e 500 (quinhentas) na cor verde. PROCEDIMENTO LICITATÓRIO: Adesão à Ata de Registro de Preços 003/2017 - Pregão Eletrônico SRP n.º 27/2017. VALOR TOTAL: R\$ 35.000,00 (trinta e cinco mil reais). DOTAÇÃO ORÇAMENTÁRIA: 6.2.2.1.1.01.04.03.001.004 - Carteiras de Identidade Profissional. RECURSO: Conselho Regional de Administração de Mato Grosso Cuiabá/MT, 06 de Julho de 2018

**Adm. Helio Tito Simões de Arruda - Presidente do CRA-MT**

**Adm. Jean Jackes do Carmo - Diretor Administrativo e Financeiro do CRA-MT**

**K3 Publicações em Jornais (65) 3052-2600**

JARDEL ROSSI 04028307171, CNPJ 28.380.213/0001-05, torna público que requereu junto a SAMA/SORRISO/MT, a Licença Previa (LP), Licença de Instalação (LI) e Licença de Operação (LO) para atividades de Serviços de lavagem, lubrificação e polimento de veículos automotores, localizada na AV Porto Alegre, N 2010, Bela Vista, Município de Sorriso/MT, não foi determinado EIA-RIMA. (TOP PROJETOS 3544-0266)

MINEIROS COMERCIO DE BEBIDAS EIRELI - ME, CNPJ 28.496.937/0001-19, torna público que requereu junto a SAMA/SORRISO/MT, a Licença Previa (LP), Licença de Instalação (LI) e Licença de Operação (LO) para atividades de Fabricação de gelo comum, localizada na AV. Tancredo Neves, N 2218, sala 01, Centro, Município de Sorriso/MT, não foi determinado EIA-RIMA. (TOP PROJETOS 3544-0266)

MINEIROS COMERCIO DE BEBIDAS EIRELI - ME, CNPJ 28.496.937/0001-19, torna público que requereu junto a SAMA/SORRISO/MT, a Licença Previa (LP), Licença de Instalação (LI) e Licença de Operação (LO) para atividades de Fabricação de gelo comum, localizada na AV. Tancredo Neves, N 2218, sala 01, Centro, Município de Sorriso/MT, não foi determinado EIA-RIMA. (TOP PROJETOS 3544-0266)

A empresa C. A. INDUSTRIA E COMERCIO DE MADEIRAS EPP, CNPJ nº27.515.973/0001-10, torna publico que requereu a Secretaria de Estado do Meio Ambiente - SEMA/MT alteração da Razão Social na LICENÇA DE OPERAÇÃO para I BIANCARDI NETO alterando também o CNPJ que passa a ser 31.064.385/0001-84, não havendo qualquer alteração na infraestrutura e/ou atividade e mantendo seu endereço na Estrada Andira, s/n, setor industrial, município de Marcelândia/MT. Não necessita de EIA e RIMA.

## EXTRAVIO DE DOCUMENTOS

### EXTRAVIO DE DOCUMENTOS FISCAIS

O Sr. WILSON ROQUE POZZOBON - CPF 176.860.169-00, produtor rural proprietário da Fazenda LOTE 94-I, Inscrição Estadual nº 13.389.496-7, estabelecida a Rodovia BR 163 - KM 834,5, zona rural, no município de

Sinop-MT, DECLARA para os devidos fins de direito que extraviou as Notas Fiscais Modelo 1 E 1A, NÃO UTILIZADAS E VENCIDAS DOS NUMEROS 055, 057, 067 a 075, originadas da AIDF nº 642037, emitida em 07/08/2013, notas validas até 07/08/2015.



# PODER JUDICIÁRIO

## JUSTIÇA FEDERAL

### OAB

### OAB - ORDEM DOS ADVOGADOS DO BRASIL

**EDITAL n. 95/18- SG/TED - Notificação de Audiência** - Pelo presente edital, fica notificado o Representante/ Representado e seus Procuradores, nos autos dos processos disciplinares abaixo elencados, a comparecer à audiência de conciliação e/ou instrução designada para o dia **11 de Setembro de 2018**, acompanhado de testemunhas, se assim lhe aprovar, ficando, desde já, sob a incumbência do causídico o comparecimento das mesmas, neste Tribunal de Ética e Disciplina da OAB/MT, situada à Rua Dr. Mario Cardi Filho, s/nº, Centro Político Administrativo, em Cuiabá/MT, a saber:**Horário:08h30min -01)Processo nº 0000763/2017 -CLASSE I** - Representante: Ex Officio/TED - Representado: R.F (Advogado: Roger Fernandes - OAB/MT 8.343/O) - Relator: Dr. Luiz Carlos Taques de Andrade.**Horário:09h00min-02)Processo n.0010204/2015 -CLASSE I** -Representante: Ex Officio/TED - Representados: P.M.P.J (Advogado: Pedro Moacyr Pinto Junior - OAB/MT 7.585/O) e F.C.P (Advogada: Fernanda Camila Picolli - OAB/MT 19.716/O) - Relator: Dr. Luiz Carlos Taques de Andrade.**Horário:09h30min 03)Processo n.0000922/2017 - CLASSE I** - Representante: J.P.S (Advogada Assistente Dra. Gaia de Souza Araújo - OAB/MT 20.237/O) - Representados: A.G.M (Advogado: André Gonçalves Melado - OAB/MT 8.075/O;Procadoras: Dra.Ariane Gomes Paveni - OAB/MT 14.305/O e Dra. Bianca Reis Carmona - OAB/MT 14.343/O) e R.B (Advogado: Ronan Botelho - OAB/MT 14.343/O) - Relatora: Dra. Roseni Aparecida Farinacio. Relator Ad'Hoc: Dr.Luiz Carlos Taques de Andrade. Nada mais.Cuiabá, 27 de Agosto de 2018 a.s.) Silvano Macedo Galvão - Secretário Geral do TED/OAB/MT.

**EDITAL n. 96/18- SG/TED - Notificação de Audiência** - Pelo presente edital, fica notificado o Representante/ Representado e seus Procuradores, nos autos dos processos disciplinares abaixo elencados, a comparecer à audiência de conciliação e/ou instrução designada para o dia **21 de Setembro de 2018**, acompanhado de testemunhas, se assim lhe aprovar, ficando, desde já, sob a incumbência do causídico o comparecimento das mesmas, neste Tribunal de Ética e Disciplina da OAB/MT, situada à Rua Dr. Mario Cardi Filho, s/nº, Centro Político Administrativo, em Cuiabá/MT, a saber:**Horário:08h30min -01)Processo nº 0000027/2017 (Ant.9.445/14) -CLASSE I** - Representante: V.I.A.L.T.D.A.M.E (Procurador: Dr. João Paulo Vinha Bittar - OAB/MT 14.370/O) - Representado: A.W.N.O (Advogados: Antônio Wagner Nicacio de Oliveira - OAB/MT 8.540/O;Procuradores:Dr. Jeffer Barbosa Schaphauser - OAB/MT 20.549/O e Dra. Ana Ligia Leite dos Reis - OAB/MT 18.532/O) - Relator: Dr.Vinicius Manoel.**Horário:09h00min -02)Processo n.0000120/2017 (Ant.9.573/14)-CLASSE I**- Representante: M.F.A.S (Advogada Assistente: Dra.Gaia de Souza Araújo - OAB/MT 20.237/O) - Representada: M.C.C.R (Advogada: Michelle Cristina Costa Rangel - OAB/MT 6.983/O;Defensor Dativo: Dr. João Vitor Scedryk Braga - OAB/MT 15.429/O) - Relator: Dr.Vinicius Manoel.**Horário:09h30min-03) Processon.0010571/2015-CLASSE I**-Representante: O.I.S.A.(Procuradora: Dra. Thaís Fátima dos Santos Camargo - OAB/MT 7.424/B) - Representados: R.L.S.S (Advogada: Rafaella Lory da Silva e Silva - OAB/MT 12.445/O), C.R (Advogado: Claudison Rodrigues - OAB/MT 9.901/O) e M.J.A.V (Advogado: Milton Jones Amorim Vieira - OAB/MT 16.216/O)- Relator: Dr.Vinicius Manoel. **Horário:10h00min -04)Processo n. 0000169/2016 -CLASSE III** - Representante: M.P.R.P (Advogada: Marcela Profeta Ribeiro Pinho -OAB/MT 7.290/O) - Representada: C.R.S (Advogada: Camélia Rosana de Souza - OAB/MT 5.729/B;Defensor Dativo: Dr.Thiago Adelmo Chimati Peruchi - OAB/MT 14.519/O) - Relator: Dr.Vinicius Manoel.**Horário:10h30min-05) Processo n. 0000597/2017 - CLASSE I** - Representante: J.A.C (Advogada Assistente: Dra.Gaia de Souza Araújo -OAB/MT 20.237/O) - Representado: A.C.J (Advogado: Anselmo Cursino Jorge - OAB/MT 2.330/O;Defensor Dativo: Dr. Thiago Adelmo Chimati Peruchi - OAB/MT 14.519/O) - Relator: Dr.Vinicius Manoel.Nada mais.Cuiabá, 27 de Agosto de 2018 a.s.) Silvano Macedo Galvão - Secretário Geral do TED/OAB/MT.

## EDITAIS

**EDITAL DE CITAÇÃO PROCESSO DE EXECUÇÃO PRAZO: 30 DIAS. AUTOS N. 54128-10.2013.811.0041 AÇÃO: Execução de Título Extrajudicial-> Processo de Execução-> PROCESSO CÍVEL E DO TRABALHO EXEQUENTE(S): BANCO SANTANDER (BRASIL) S/A**

EXECUTADO(A,S): IMPERATIVA TRANSPORTES LTDA e DIEISEN MAYCON ROSSATO e RODRIGO MEDEIROS DA SILVA CITANDO(A,S): Executados(as): Dieisen Maycon Rossato, Cpf: 18446689839 Filiação: , brasileiro(a), solteiro(a). Executados(as): Imperativa Transportes Ltda, CNPJ: 07885257000117, brasileiro(a). Executados(as): Rodrigo Medeiros da Silva, Cpf: 02632343127 Filiação: brasileiro(a), solteiro(a). DATA DA DISTRIBUIÇÃO DA AÇÃO: 24/02/2014 VALOR DO DÉBITO: R\$ 171.373,21 FINALIDADE: CITAÇÃO do(s) executado(a,s) acima qualificado(a,s), atualmente em lugar incerto e não sabido, dos termos da ação executiva que lhe(s) é proposta, consoante consta da petição inicial a seguir resumida, para, no prazo de 03 (três) dias, contados da expiração do prazo deste edital, pagar o débito acima descrito, com atualização monetária e juros, ou nomear bens à penhora suficientes para assegurar o total do débito, sob pena de lhe serem penhorados tantos bens quantos necessários forem para a satisfação da dívida. RESUMO DA INICIAL: Faz Saber a todos quantos o presente edital virem ou dele conhecimento tiverem, especialmente IMPERATIVA TRANSPORTES LTDA, pessoa jurídica de direito privado, inscrita no CNPJ nº 07.885.257/0001-17, DIEISEN MAYCON ROSSATO, brasileiro, portador do CPF nº 184.466.898-39, e RODRIGO MEDEIROS DA SILVA, brasileiro, inscrito no CPF nº 026.323.431-27, que, por este Juízo, sob n.º 54128-10.2013.811.0041, processa-se a Ação de A Execução de Título Extrajudicial pelo BANCO SANTANDER (BRASIL) S/A, alegando, em síntese que: em razão do contrato de empréstimo firmado em 20 de dezembro de 2011, concedeu-lhes um empréstimo para renegociação de dívida com o mesmo banco credor, contratado na presença do gerente da agência; que, os executados não cumpriram com as obrigações assumidas, não procedendo com o pagamento das parcelas convencionadas em contrato; em razão disso, fora ajuizada a presente. E como consta dos autos, os executados encontram-se em lugar incerto e não sabido. Expediu-se o presente edital, com prazo de 20 dias, pelo qual ficam os mesmos citados para os termos da ação, podendo contestá-la no prazo legal, sob pena de revelia e julgamento procedente da ação nos termos da inicial. E, para que chegue ao conhecimento de todos, especialmente dos citandos, expediu-se o presente edital que será publicado e afixado na forma da lei. ADVERTÊNCIA: Fica(m) ainda advertido(a,s) o(a,s) executado(a,s) de que, aperfeiçoada a penhora, terá(terão) o prazo de 15 (quinze) dias para opor(oporem) embargos. Cuiabá - MT, 19 de julho de 2018.

PODER JUDICIÁRIO DO ESTADO DE MATO GROSSO - COMARCA DE DIAMANTINO - Primeira Vara Cível - EDITAL DE CITAÇÃO PRAZO 30 DIAS - Dados do Processo: Processo: 3370-33.2016.811.0005 - Código: 111338 - Vlr Causa: R\$ 14.711,68 - Tipo: Cível - Espécie: Execução de Título Extrajudicial->Processo de Execução->PROCESSO CÍVEL E DO TRABALHO - Polo Ativo: DIRCEU PINHATTI MENDES - Polo Passivo: SOUZA PEREIRA LTDA-ME - Pessoa(s) a ser(em) citadas(s): SOUZA PEREIRA LTDA-ME (Executados(as)), CNPJ: 18158151000138, Endereço: Av. São Paulo, Nº 238, Bairro: Nova Várzea Grande, Cidade: Várzea Grande-MT, CEP: 78135730. FINALIDADE: CITAÇÃO DO(S) EXECUTADO(S) acima qualificado(s), atualmente em lugar incerto e não sabido, dos termos da ação executiva que lhe(s) é proposta, consoante consta da petição inicial a seguir resumida, para, no prazo de 3 (três) dias, contados da expiração do prazo deste edital, pagar o débito abaixo descrito, com atualização monetária e juros, ou nomear bens à penhora suficientes para assegurar o total do débito, sob pena de lhe serem penhorados tantos bens quantos necessários forem para a satisfação da dívida. Resumo da Inicial: O exequente efetuou a venda de produtos ao executado no valor de R\$14.654,50, no qual recebeu deste o cheque no. 850079, emitido em 12 de agosto de 2016 da conta corrente n. 8.498-0 da agência do Banco do Brasil n.º 7139. Ocorre que o cheque foi sustado pelo motivo 21. Requeru o citação do réu para pagamento do débito atualizado e fez os demais requerimentos de praxe. Deu-se a causa o valor de R\$14.711,68. VALOR TOTAL DO DÉBITO, INCLUINDO HONORÁRIOS ADVOCATÍCIOS E CUSTAS Débito Atualizado: R\$ 14.711,68 Honorários Fixados: R\$ 0,00 Custas Processuais: R\$ 0,00 Total para Pagamento: R\$ 14.711,68 Despacho/Decisão: Vistos etc. Defiro o pedido de fls. 113/114.Cite-se a parte executada, via edital, pelo prazo de 30 (trinta) dias, para que, no prazo de 03 (três) dias, efetue o pagamento da dívida (art. 829, NCPC), acrescida das custas processuais e honorários advocatícios, sendo que em relação a esses FIXO em 10% sobre o valor da causa e, caso de integral pagamento no prazo, a verba honorária será reduzida pela metade, cientificando-o(s), ainda, a(s) parte(s) devedora(s) de que dispõe(m) do prazo de 15 (quinze) dias para interposição de embargos de devedor, independente da segurança do Juízo.Não sendo efetuado o pagamento e, desde já, indicado bens à penhora, o oficial de justiça, munido da segunda via do mandado, procederá de imediato à penhora dos bens nomeados



pelo(s) exequente(s) ou na sua falta, tantos bens quantos bastem para a garantia da execução, procedendo sua avaliação e, após, lavrando-se o respectivo auto e intimando o(s) executado(s) dos atos praticados. (§ 1º, art. 829, CPC). Decorrido "in albis" o prazo de resposta, nos termos do art. 72, inciso II, do NCPC (revel citado por edital), nomeio a Defensora Pública atuante nesta Comarca, para patrocinar a defesa da parte devedora. Após, conclusos para ordenação de procedimento. Cite-se. Intimem-se. Cumpra-se, expedindo-se o necessário. As providências. ADVERTÊNCIA: Fica(m) ainda advertido(s) o(s) executado(s) de que expirado o prazo deste edital de citação, terá(terão) o prazo de 15 (quinze) dias para opor(oporem) embargos. E, para que chegue ao conhecimento de todos e que ninguém, no futuro, possa alegar ignorância, expediu-se o presente Edital que será afixado no lugar e costume publicado na forma da Lei. Eu, Neumara Regina Silva Nachibal, digitei. Diamantino, 08 de agosto de 2018. Debora Cristina Campos Oliveira.

PODER JUDICIÁRIO DO ESTADO DE MATO GROSSO - COMARCA DE VÁRZEA GRANDE - 4ª VARA CÍVEL DE VÁRZEA GRANDE - EDITAL DE AVISO AOS CREDORES SOBRE O DEFERIMENTO DO PROCESSAMENTO DO PEDIDO DE RECUPERAÇÃO JUDICIAL E RELAÇÃO DE CREDORES PRAZO: 15 DIAS AUTOS N.º 1008867-83.2017.8.11.0002 ESPÉCIE: RECUPERAÇÃO JUDICIAL PARTE REQUERENTE: MERCEARIA RODRIGUES LTDA - ME e DA CRUZ E FENIMAN LTDA - ME ADMINISTRADOR JUDICIAL: Dr. JOILSON BENEDITO DE CAMPOS - OAB/MT n.º 15575 - ADVOGADOS: VITTOR ARTHUR GALDINO - OAB/MT 13955, CLOVIS SGUAREZI MUSSA DE MORAES - OAB/MT 14485, AUGUSTO MÁRIO VIERIA NETO - OAB/MT 15948 e JOÃO TITO SCHENINI CADEMARTORI NETO - OAB/MT 16289B. INTIMANDO/CITANDO/NOTIFICANDO: CREDORES E TERCEIROS INTERESSADOS - RESUMO DA INICIAL: Trata-se de RECUPERAÇÃO JUDICIAL proposta por MERCEARIA RODRIGUES LTDA e DA CRUZ E FENIMAN LTDA ME, sociedades empresárias devidamente qualificadas e representadas nos autos. Segundo narrado na exordial, as requerentes iniciaram as suas atividades a partir do ano de 2002 no ramo de mercearia, e em meados de 2012 iniciou a atividade no ramo de materiais de construção. No ano de 2016, as requerentes sofreram forte restrição com a chegada da crise econômico-financeira instalada em âmbito nacional. Também afirmam que "em razão do alto índice de inadimplência as empresas adentraram o ano de 2017 no vermelho, o que fez com que tivesse dificuldade de pagar suas dívidas mensais. Juntamente a crise instaurada, diante da inadimplência dos clientes, há ainda a crise que assola o Brasil, como um todo, o que fez com que houvesse uma queda considerável no número de clientes. Ou seja, as receitas diminuíram e as dívidas aumentaram diante dos juros exacerbados cobrados pelos bancos ". Pretendem que, seja reconhecida a existência de Grupo Econômico de Fato entre as demandantes, bem assim que haja o deferimento do presente pedido de Recuperação Judicial, já que esta é a única forma economicamente viável de repactuar as suas dívidas com seus credores, a fim de evitar o fim prematuro das empresas, de modo que possam voltar a contribuir com o comércio local, e aumentar a geração de empregos e renda. RESUMO DA DECISÃO DE DEFERIMENTO: Por tais razões, com base no disposto no artigo 52, da Lei N.º 11.101/2005, acolho a pretensão contida na petição inicial e, consequentemente DEFIRO O PROCESSAMENTO DA RECUPERAÇÃO JUDICIAL das empresas MERCEARIA RODRIGUES LTDA e DA CRUZ E FENIMAN LTDA ME, passando a determinar o que segue: a) Nomeio como ADMINISTRADORA JUDICIAL das recuperandas a empresa MEDIAPE - Mediação, Arbitragem e Recuperação de Empresas e Perícias LTDA, pessoa jurídica de direito privado, inscrita no CNPJ sob o n.º 30.222.820/0001-99, com endereço Avenida Isaac Póvoas, n.º 586, Sala 1-B, Centro-Norte, Cuiabá-MT, fone (65) 3322-9858, e-mail: contato@mediape.com.br, que deverá ser intimada pessoalmente com cópia da presente decisão, para dela tomar ciência e, em quarenta e oito (48) horas, dizer se aceita o encargo. Em caso positivo deverá assinar, na sede deste Juízo, o respectivo termo de compromisso, se comprometendo a fielmente desempenhar a função e todas as responsabilidades a ela inerentes, especialmente nos termos dos arts. 21, 22, 23 e 33 da LRF. d) A empresa requerente deverá apresentar em Juízo o Plano de Recuperação Judicial, no prazo improrrogável de 60 (sessenta) dias da publicação desta decisão e na forma prevista dos artigos 53 e 54, ambos da LRF, sob pena de convalidação em falência. e) Determino a suspensão de todas as ações e execuções contra a empresa devedora, na forma e nos termos das disposições do art. 6º da LRF, permanecendo os respectivos autos nos Juízos onde se processam, ressalvadas as ações previstas nos §§ 1º, 2º e 7º do art. 6º da LRF e as relativas a créditos previstos nos §§ 4º e 5º do art. 49 da mesma Lei, competindo às empresas recuperandas comunicarem a suspensão aos Juízos competentes. j) Publicado o edital supracitado, os credores terão o prazo de 15 (quinze) dias para apresentarem as suas habilitações ao Administrador Judicial ou as suas divergências quanto aos créditos relacionados, competindo-lhes a exata observância da forma

disposta no art. T, §1º, da LRF. 1) As devedoras ou seus sócios ou o Ministério Público podem apresentar ao juiz impugnação contra a relação de credores, no prazo de 10 (dez) dias (artigo 8º LRF), a qual tramitará em apartado. m) Os credores terão o prazo de 30 (trinta) dias para manifestarem a sua objeção ao Plano de Recuperação Judicial da devedora, contados da publicação da relação de credores na exata forma do disposto no art. 55 da LRF. n) Em atenção ao inciso II, do art. 52, da LRF, dispense a apresentação de certidões negativas de débito fiscal para que as devedoras exerçam suas atividades, ressalvada a exceção prevista no referido dispositivo, devendo ser acrescido, em todos os atos, contratos e documentos firmados pelas autoras, após o respectivo nome empresarial, a expressão "EM RECUPERAÇÃO JUDICIAL", consoante prevê o art. 69 da LRF. o) As demandantes, desde a data de distribuição da presente recuperação judicial, não poderão alienar ou onerar bens ou direitos de seu ativo permanente, salvo evidente utilidade reconhecida por este Juízo, depois de ouvido o Comitê de Credores, com exceção daqueles previamente relacionados no Plano de Recuperação Judicial, consoante dispõe o art. 66 da LRF. p) Fica vedada a venda ou retirada do estabelecimento da devedora dos bens de capital essenciais à atividade empresarial durante o prazo a que se refere o art. 4º, do art. 6º da LRF, conforme art. 49, § 3º do mesmo Diploma Legal. No mais, conforme fundamentado no 'item 1' da presente decisão, DEFIRO o parcelamento da taxa judiciária devida em 6 (seis) parcelas mensais, nos termos do art. 98, § 6º, do NCPC, vencendo a primeira no prazo de 15 (quinze) dias úteis, contados da intimação desta decisão. RELAÇÃO DE CREDORES (Nome do credor e valor): Quirografários: BANCO DO BRASIL S/A R\$ 158.000,13 BANCO DO BRASIL S/A R\$ 5.782,37 BANCO DO BRASIL S/A R\$ 22.613,21 BANCO DO BRASIL S/A R\$ 7.597,76 BANCO DO BRASIL S/A R\$ 53.870,78 BANCO DO BRASIL S/A R\$ 20.766,84 BANCO DO BRASIL S/A R\$ 440.077,18 VALE FORMOSO DISTRIBUIDORA LTDA R\$ 3.000,10 COLM DE GENEROS ALIMENTÍCIOS BOM SENHOR LTDA R\$ 466,76 NORSÁ REFRIGERANTES LTDA R\$ 1.676,61 DIPALMA COM. DUST. LONG. DE PROD. ALIMENTÍCIOS LTDA R\$ 882,20 REI DO COMÉRCIO E INDÚSTRIA DE VELAS R\$ 223,78 BRF S/A R\$ 1.475,34 BANCO DO BRASIL S/A R\$ 16.096,77 BANCO DO BRASIL S/A R\$ 8.675,76 BANCO DO BRASIL S/A R\$ 134.455,41 BANCO DO BRASIL S/A R\$ 1.735,05 BANCO DO BRASIL S/A R\$ 22.455,35 SEDAVINIL COMÉRCIO DE TINTAS LTDA R\$ 10.291,16 CHECKOK R\$ 509,05 CERAMICA BARUC LTDA EPP R\$ 15.948,00 CERAMICA LAVAQUI INDUSTRIA E COMERCIO LTDA EPP R\$ 546,00 P.C ALVES NETO ME R\$ 1.440,00 P.C ALVES NETO ME R\$ 855,00 MULTILIT FIBROCIMENTO LTDA R\$ 55.200,00 MULTILIT INDUSTRIA E COMÉRCIO LTDA R\$ 2.760,94 DMM LOPES E FILHOS LTDA R\$ 845,74 STOKY COMÉRCIO E DISTRIBUIDORA DE MAT PARA CONSTRUÇÃO R\$ 10.681,09 FORTLLEV INDUSTRIA E COMERCIO DE PLASTICOS LTDA R\$ 696,13 FIBRA OESTE INDUSTRIA E COMERCIO R\$ 3.730,31 PLASFLEX INDUSTRIA E COMERCIO LTDA R\$ 222,80 METALURGICA DOLFER LTDA R\$ 3.088,00 JORGE DE ALMEIDA LEÃO METAIS R\$ 908,49 ISDRALIT INDUSTRIA E COMÉRCIO LTDA R\$ 42.635,52 VOTORANTIM CIMENTOS S/A R\$ 15.550,25 MONTEIRO E MONTEIRO LTDA R\$ 853,32 CAMARA DE DIRIGENTES LOGISTAS DE CUIABA/MT-CDL R\$ 1.386,90 CERAMICA SANTO ANDRE LTDA ME R\$ 820,00 CERAMICA SANTA RITA LTDA EPP R\$ 2.375,00 TOTAL: R\$ 1.079.023,88. ADVERTÊNCIAS: Ficam intimados os credores e terceiros dos prazos previstos no artigo 7º, § 1º, da Lei n.º 11.101/05 (15 dias), para apresentação de habilitações de crédito e divergência a serem encaminhados diretamente à administrador judicial, e que os documentos das recuperandas podem ser consultados junto ao administrador judicial nomeado pelo Juízo, a Administradora Judicial das recuperandas a empresa MEDIAPE - Mediação, Arbitragem e Recuperação de Empresas e Perícias LTDA, pessoa jurídica de direito privado, inscrita no CNPJ sob o n.º 30.222.820/0001-99, com endereço Avenida Isaac Póvoas, n.º 586, Sala 1-B, Centro-Norte, Cuiabá-MT, fone (65) 3322-9858, e-mail: contato@mediape.com.br. E, para que chegue ao conhecimento de todos e que ninguém, no futuro, possa alegar ignorância, expediu-se o presente Edital, que será afixado no lugar de costume e publicado na forma da Lei. Eu, Thiago Nunes Dias, digitei. Várzea Grande, 17 de agosto de 2018. Assinado Digitalmente THIAGO NUNES DIAS - Analista Judiciário

PODER JUDICIÁRIO DO ESTADO DE MATO GROSSO COMARCA DE CUIABÁ - DESEMBARGADOR JOSÉ VIDAL PRIMEIRA VAZ ESPECIALIZADA DIREITO BANCÁRIO EDITAL DE CITAÇÃO PRAZO 20 DIAS DADOS DO PROCESSO: PROCESSO: 2242-98.2015.811.0041 CÓDIGO: 954294 VLR CAUSA: R\$ 40.472,60 TIPO: CÍVEL ESPÉCIE: **Monitória->Procedimentos Especiais de Jurisdição Contenciosa->Procedimentos Especiais->Procedimento de Conhecimento->Processo de Conhecimento->PROCESSO CÍVEL E DO TRABALHO POLO ATIVO: HSBC BANK BRASIL S/A BANCO MÚLTIPLO POLO PASSIVO: DIEGO DE ABREU AMORIM Pessoa(s) a ser(em) citada(s): DIEGO DE ABREU AMORIM (Requerido(a)) Cpf: 85850942149, Filiação:**

Vanda Maria de Abreu Amorim e João Jose de Amorim, data de nascimento: 05/11/1980, natural de Cuiabá-MT, solteiro(a). FINALIDADE: CITAÇÃO da parte ré, acima qualificada, atualmente em local incerto e não sabido para cumprir a obrigação exigida pela parte autora, consistente no pagamento do débito no valor de R\$ 40.472,60 (Quarenta mil e quatrocentos e setenta e dois reais e sessenta centavos) especificado na petição inicial em resumo abaixo, acrescido do pagamento dos honorários advocatícios de 5% (cinco por cento) sobre o valor da causa, no prazo de 15 (quinze) dias, contados do dia útil seguinte ao prazo final do edital (art. 231, IV, CPC/2015), sob pena de constituir-se de pleno direito o título executivo judicial, independentemente de qualquer formalidade, se não realizado o pagamento e não apresentados os embargos previstos no art. 702 do CPC/2015. CIENTE a parte citada que, no caso de integral pagamento no prazo estipulado (15 dias), ficará isento(a) do pagamento de custas processuais (art. 701, § 1º, CPC/2015) ou, no mesmo prazo, reconhecendo a quantia devida e comprovando o depósito de 30% (trinta por cento) do seu valor, acrescido de custas e honorários de advogado, poderá requerer o pagamento do restante em até 6 (seis) parcelas mensais, com correção monetária e juros de 1% (um por cento) ao mês. Despacho/Decisão: Vistos etc...Da análise dos autos, verifica-se que o requerido não foi localizado até o momento, apesar das diversas diligências despendidas nesse sentido, razão pela qual, defiro parcialmente o pleito de fls. 124/125, procedendo a pesquisa do atual endereço do réu por meio do sistema Infojud, ocasião em que não obtive êxito, haja vista que o endereço localizado pertence aos genitores do requerido, conforme informação contida na certidão de fls. 80. Desta feita, expeça-se edital de citação com prazo de 20 dias, salientando-se que, nos moldes do artigo 257, inciso I, do CPC, o edital deverá ser publicado uma vez no sítio do e. Tribunal de Justiça do Estado de Mato Grosso, através do DJE, o que deverá ser certificado pelo Sr. Gestor. Após, intime-se o requerente para, em 30 dias, retirar e comprovar a sua publicação - uma vez em jornal local de grande circulação - conforme disposto no parágrafo único do referido artigo, sob pena de extinção por manifesto desinteresse. Em caso de silêncio, intime-se o requerente, via correio com aviso de recebimento, para cumprir em 05 dias com a mesma admoestação. Decorrido o prazo sem manifestação, nos termos do artigo 72, inciso I, do CPC, nomeio como curador especial o Defensor Público em atividade no juízo, que deve ser intimado pessoalmente para os devidos fins. Cumpra-se. ADVERTÊNCIA: Será nomeado curador especial em caso de revelia (art. 257, IV, CPC/2015) E, para que chegue ao conhecimento de todos e que ninguém, no futuro, possa alegar ignorância, expediu-se o presente Edital que será afixado no lugar de costume e publicado na forma da Lei. Eu, CLAUDIO JUNIOR DE OLIVEIRA, digitei. Cuiabá, 07 de agosto de 2018 Deivison Figueiredo Pintel Gestor(a) Judiciário(a) Autorizado art. 1.205/CNGC. Marcos Vinicius Marini Kozan Analista Judiciário Matrícula: 33937

**ESTADO DE MATO GROSSO PODER JUDICIÁRIO COMARCA DE SORRISO-MT JUIZO DA PRIMEIRA VARA CÍVEL EDITAL DE INTIMAÇÃO CUMPRIMENTO DE SENTENÇA PRAZO: 30 (TRINTA) DIAS AUTOS N.º 5870-45.2008.811.0040 - Código: 48988 ESPÉCIE: Cumprimento de sentença->Procedimento de Cumprimento de Sentença->Processo de Conhecimento PARTE REQUERENTE: BANCO BRADESCO S/A PARTE RÉQUERIDA: FREDERICO & FREDERICO LTDA ME INTIMANDO: FREDERICO & FREDERICO LTDA ME, CNPJ: 03071294000130, BRASILEIRO(A), NA PESSOA DO REPRESENTANTE LEGAL FINALIDADE: INTIMAÇÃO DA PARTE REQUERIDA, acima qualificada (os), de conformidade com o despacho abaixo transcrito, para cumprir a sentença/acórdão, no prazo de 15 dias, sob pena de multa de 10% (art. 475-J, do CPC) e condenação em honorários advocatícios de sucumbência, arbitrados em 10% (dez por cento) sobre o valor da execução. Advertindo-a que o pagamento voluntário e tempestivo exonerará, inclusive, da condenação dos honorários advocatícios de sucumbência desta nova fase executiva - c.f. STJ - Corte Especial. REsp. Repetitivo n.º 1.134.186/RS. Rel Min. Luiz Felipe Salomão, J. 01.08.2011. VALOR DA CONDENAÇÃO: R\$ 24.597,04 (VINTE E QUATRO MIL, QUINHENTOS E NOVENTA E SETE REAIS E QUATRO CENTAVOS) DECISÃO/DESPACHO: "Vistos etc. Intime-se o executado a cumprir a sentença/acórdão, no prazo de 15 dias, sob pena de multa de 10% (art. 475-J, do CPC); bem como de condenação em honorários advocatícios de sucumbência, que arbitro em 10% sobre o valor da execução. Consigne-se que o pagamento voluntário e tempestivo exonerará o devedor, inclusive, da condenação dos honorários advocatícios de sucumbência desta nova fase executiva - c.f. STJ - Corte Especial. REsp. Repetitivo n.º 1.134.186/RS. Rel Min. Luiz Felipe Salomão, J. 01.08.2011. Efetuado o pagamento e não havendo impugnação pelo devedor, proceda-se à liberação ao credor mediante alvará. Transcorrido o prazo sem pagamento, expeça-se mandado de penhora, avaliação e intimação, podendo o executado apresentar impugnação em 15 dias (art. 475-J, § 1º, do CPC). Apresentada a impugnação, certifique-se, intimando-se o exequente para manifestação em 10 dias. Não havendo impugnação,**

certifique-se e diga o exequente em 05 dias. Às providências." E, para que chegue ao conhecimento de todos e que ninguém, no futuro, possa alegar ignorância, expediu-se o presente Edital, que será afixado no lugar de costume e publicado na forma da Lei. Eu, Mayla Dovigi, estagiária, digitei. Sorriso - MT, 12 de abril de 2018. Mirela Cristina Pavani Lupion Gianetti Gestor(a) Judiciário(a) Autorizado(a) pelo Provimento n.º 56/2007-CGJ

**EDITAL DE CITAÇÃO PRAZO: 20 (VINTE) DIAS AUTOS N.º 2347-60.2004.811.0009 - CÓDIGO: 31549 ESPÉCIE: MONITÓRIA->PROCEDIMENTOS ESPECIAIS DE JURISDIÇÃO CONTENCIOSA->PROCEDIMENTOS ESPECIAIS->PROCEDIMENTO DE CONHECIMENTO->PROCESSO DE CONHECIMENTO->PROCESSO CÍVEL E DO TRABALHO PARTE AUTORA: COOPERATIVA DE CRÉDITO DE LIVRE ADMISSÃO DE ASSOCIADOS - SICREDI NORTE PARTE RÉ: MARCIO CUNHA MELO E CLAUDIA SENA CUNHA MELO CITANDO (A, S): Requerido(a): Claudia Sena Cunha Melo, Cpf: 560.610.646-91, Rg: M-3.601.460 SSP/MG Filiação: , brasileiro(a), solteiro(a), engenheira civil, Endereço: Rua Tomas Gonzaga, N. 656, Bairro: Lourdes, Cidade: Belo Horizonte-MG e Requerido(a): Marcio Cunha Melo, Cpf: 032.497.606-25, Rg: M-721.084 SSP/MT, brasileiro(a), casado(a), agropecuarista, Endereço: Rua Tomas Gonzaga, 656, Apto. 302, Bairro: Lourdes, Cidade: Belo Horizonte-MG DATA DA DISTRIBUIÇÃO DA AÇÃO: 16/07/2008 VALOR DA CAUSA: R\$ 11.424,77 FINALIDADE: CITAÇÃO da parte acima qualificada, atualmente em lugar incerto e não sabido, dos termos da presente ação que lhe(s) é proposta, consoante consta da petição inicial a seguir resumida, para, no prazo de 15(quinze) dias, contados da expiração do prazo deste edital, cumprir a obrigação exigida pela parte autora, consistente no pagamento do débito, no valor de R\$11.424,77(onze mil, quatrocentos e vinte e quatro reais e setenta e sete centavos). Poderá ainda, a parte ré, no mesmo prazo, oferecer embargos monitorios. ADVERTÊNCIAS: 1) Cumprindo a obrigação, a parte requerida ficará isenta de custas e honorários. 2) Não havendo o cumprimento e nem a interposição de embargos no prazo indicado, constituir-se-á, de pleno direito, o título executivo judicial, prosseguindo o processo pelo rito de execução adequado RESUMO DA INICIAL/ALEGAÇÕES DA PARTE AUTORA: "...O primeiro requerido, tendo como avalista a segunda requerida, firmou com a requerente um contrato de abertura de credito em conta corrente, cheque especial (título n. 19/11/02 anexo nos autos) em 24/04/2003, no qual foi disponibilizado aquele um limite de credito de R\$ 5.000,00(cinco mil reais). Fora pactuado no presente contrato encargos financeiros ordinários (juros) com taxa efetiva de 72,00%(setenta e dois pontos percentuais) ao ano, com vencimento em 17/07/2003. Para o caso de inadimplimento total ou parcial do título, fora pactuado que passaria a incidir sobre o título, Comissão de Permanência representada pela Taxa Básica Financeira - TBF. Não pagaram na data avençada, tornando-se inadimplentes. A requerente então, tentou de todos os modos a satisfação amigável de seu crédito junto aos requeridos, mas não obteve sucesso, tendo em vista que os requeridos evadiram-se da cidade, estando atualmente em lugar incerto e não sabido...". DESPACHO: "VISTOS EM CORREIÇÃO. CUMpra-SE CONFORME O DESPACHO/DECISÃO/SENTENÇA PROFERIDA". Eu, Maria Suely Herreiro Carvalho Dias, Técnica Judiciária, digitei. Colíder - MT, 7 de junho de 2018. Rosangela Block Banazeski Gestor(a) Judiciário(a)-Autorizado(a) pelo Provimento n.º 56/2007-CGJ.**

**EDITAL DE CITAÇÃO PRAZO 20 DIAS PESSOA(S) A SER(EM) CITADAS(S): ELIEL DE MELO FERREIRA, Cpf: 02258304857, brasileiro(a), solteiro(a), motorista de carga, atualmente em local incerto e não sabido FINALIDADE: CITAÇÃO dO(A) REQUERIDO(a) acima qualificado(a), atualmente em lugar incerto e não sabido, dos termos da ação que lhe é proposta, consoante consta da petição inicial a seguir resumida, para, no prazo de 15 dias, contados do término do prazo deste edital, apresentar resposta, caso queira, sob pena de serem considerados como verdadeiros os fatos afirmados na petição inicial. Despacho/Decisão: Vistos, etc. Tendo em vista as buscas realizadas nos órgãos credenciados ao TJMT, conforme extrato em anexo, DEFIRO a citação do executado Eliel de Melo Ferreira por edital. Cumpra-se, expedindo-se o necessário. E, para que chegue ao conhecimento de todos e que ninguém, no futuro, possa alegar ignorância, expediu-se o presente Edital que será afixado no lugar de costume e publicado na forma da Lei. Eu, Marta Rodrigues da Silva, digitei. Resumo da Inicial: Trata-se de ação de execução de título extrajudicial, movida pela empresa SICREDI CELEIRO DO MT, em desfavor de ELIEL DE MELO FERREIRA, onde aduz-se que o executado não pagou dívida contraída por meio da Cédula de Crédito Bancário (B10431168-0) no montante de 5.000,00 (cinco mil reais). Feliz Natal, 09 de agosto de 2018 Ricardo Shinohara Gestor(a) Judiciário(a) Autorizado art. 1.205/CNGC**



**EDITAL DE CITAÇÃO PRAZO 20 DIAS PESSOA(S) A SER(EM) CITADAS(S): MARCOS LUNARO**, Cpf: 66407656915, Rg: 344.696-60, Filiação: Atayde Lunaro e Maria dos Santos Lunaro, brasileiro(a), natural de Cascavel-PR, motorista de caminhão/comerciante. atualmente em local incerto e não sabido FINALIDADE: CITAÇÃO do(s) executado(s) acima qualificado(s), atualmente em lugar incerto e não sabido, dos termos da ação executiva que lhe(s) é proposta, consoante consta da petição inicial a seguir resumida, para, no prazo de 3 (três) dias, contados da expiração do prazo deste edital, pagar o débito abaixo descrito, com atualização monetária e juros, ou nomear bens à penhora suficientes para assegurar o total do débito, sob pena de lhe serem penhorados tantos bens quantos necessários forem para a satisfação da dívida. Resumo da Inicial: Trata-se de ação de execução de título extrajudicial, movida pela empresa SICREDI CELEIRO DO MT, em desfavor de MARCOS LUNARO e MIGUEL PAGNO, onde aduz-se que o e executado não pagou dívida contraída por meio da Cédula de Crédito Bancário (B10430828-0) no montante de 8.000,00 (oito mil reais). - Custas Processuais: R\$ 0,00 - Valor Total: R\$ 16.407,81 - Valor Atualizado: R\$ 16.407,81 - Valor Honorários: R\$ 0,00 Despacho/Decisão: Vistos, etc. Vieram-me os autos conclusos para análise da petição de fls. 49/49v. Pois bem. Acerca do executado MARCOS LUNARO, analisando detidamente os autos, bem como considerando as inúmeras tentativas de citação da parte requerida, as quais restaram todas infrutíferas, determino que sua CITAÇÃO se de por EDITAL, nos termos do art. 256, inciso II, §3º do CPC, pelo prazo de 20 (vinte) dias, pelo DJe e fixação do edital no mural deste fórum. Decorrido o prazo, o qual deverá ser certificado pelo Gestor, sem apresentação de Contestação, em respeito aos princípios da ampla defesa e contraditório, é de rigor que lhe seja nomeado curador especial em seu favor, razão pela qual desde já nomeio Dr. Juliano Berticelli, regularmente inscrito no cadastro de advogados dativos desta comarca conforme edital n.º 03/1012/DF, o qual deverá ser cientificado desta decisão. Intime-se o defensor nomeado de seu múnus, cientificando-a

das obrigações e restrições constantes dos itens da CNGCJ/MT. Ressalto que os honorários advocatícios serão arbitrados em momento oportuno. Outrossim, no tocante o executado MIGUEL PAGNO, em análise às circunstâncias e elementos dos autos, entendo que procede a pretensão do credor. É que, o art. 854 do Novo Código de Processo Civil, possibilita a penhora de dinheiro em depósito ou aplicação financeira, como se vê: Art. 854 - Para possibilitar a penhora de dinheiro em depósito ou em aplicação financeira, o juiz, a requerimento do exequente, sem dar ciência prévia do ato ao executado, determinará às instituições financeiras, por meio de sistema eletrônico gerido pela autoridade supervisora do sistema financeiro nacional, que torne indisponíveis ativos financeiros existentes em nome do executado, limitando-se a indisponibilidade ao valor indicado na execução. Ante o exposto, com fundamento no art. 835 e art. 854 do Novo Código de Processo Civil, acolho o pedido formulado pelo exequente, para o fim de determinar o bloqueio nas contas bancárias do executado, utilizando-se, para tanto, do sistema BACEN-JUD, até o valor da execução, devendo os autos permanecer no Gabinete do Juiz, até que seja processada a ordem perante as instituições financeiras por meio do Banco Central, a teor do que dispõe o art. 1º, § 2º, do Provimento n. 04/2007 - CGJ, devendo ainda, não ser a presente decisão disponibilizada pelo DJe sob pena de restar infrutífera. Após o processamento da ordem perante as instituições financeiras, encaminhem-se os autos ao Cartório Judicial a fim de que procedam às intimações necessárias. Cumpra-se, expedindo-se o necessário. ADVERTÊNCIA: Fica(m) ainda advertido(s) o(s) executado(s) de que, expirado o prazo deste edital de citação, terá(terão) o prazo de 15 (quinze) dias para opor(oporem) embargos. E, para que chegue ao conhecimento de todos e que ninguém, no futuro, possa alegar ignorância, expediu-se o presente Edital que será afixado no lugar de costume e publicado na forma da Lei. Eu, Marta Rodrigues da Silva, digitei. Feliz Natal, 10 de agosto de 2018 Ricardo Shinohara Gestor(a) Judiciário(a) Autorizado art. 1.205/CNGC



Governo do Estado de Mato Grosso  
Secretaria de Gestão

**SUPERINTENDÊNCIA DA IMPRENSA OFICIAL DO ESTADO DE MATO GROSSO**

CENTRO POLÍTICO ADMINISTRATIVO  
Rua Júlio Domingos de Campos  
CEP 78050-970 - Cuiabá - Mato Grosso  
CNPJ(MF) 03.507.415/0004-97

E-mail:  
publica@iomat.mt.gov.br

Acesse o portal E-Mato Grosso  
[www.mt.gov.br](http://www.mt.gov.br)

#### ORIENTAÇÃO PARA PUBLICAÇÃO

De acordo com a Instrução Normativa nº 005/2008 do Diário Oficial de 27 de maio de 2008, as matérias deverão ser enviadas pelo sistema IOMATNET até as 18:00hs e no balcão da IOMAT, pessoalmente, em Pen Drive, CD-ROM ou através do correio eletrônico até as 16:00hs.

Os arquivos deverão ser em extensão .rtf, .doc ou .docx

#### ATENDIMENTO EXTERNO

De Segunda à Sexta-feira - das 13:00 às 19:00  
(65) 3613-8000

#### HINO DE MATO GROSSO

Decreto Nº 208 de 05 de setembro de 1983

Letra de Dom Francisco de Aquino Corrêa e música do maestro Emílio Heine

Limitando, qual novo colosso,  
O ocidente do imenso Brasil,  
Eis aqui, sempre em flor, Mato Grosso,  
Nosso berço glorioso e gentil!

Eis a terra das minas faiscantes,  
Eldorado como outros não há  
Que o valor de imortais bandeirantes  
Conquistou ao feroz Paiaguás!

Salve, terra de amor, terra do ouro,  
Que sonhara Moreira Cabral!  
Chova o céu dos seus dons o tesouro  
Sobre ti, bela terra natal!

Terra noiva do Sol! Linda terra!  
A quem lá, do teu céu todo azul,  
Beija, ardente, o astro louro, na serra  
E abençoa o Cruzeiro do Sul!

No teu verde planalto escampado,  
E nos teus pantanais como o mar,  
Vive solto aos milhões, o teu gado,  
Em mimosas pastagens sem par!

Salve, terra de amor, terra do ouro,  
Que sonhara Moreira Cabral!  
Chova o céu dos seus dons o tesouro  
Sobre ti, bela terra natal!

Hévea fina, erva-mate preciosa,  
Palmas mil, são teus ricos florões;  
E da fauna e da flora o índio goza,  
A opulência em teus virgens sertões.

O diamante sorri nas grupiaras  
Dos teus rios que jorram, a flux,  
A hulha branca das águas tão claras,  
Em cascatas de força e de luz!

Salve, terra de amor, terra do ouro,  
Que sonhara Moreira Cabral!  
Chova o céu dos seus dons o tesouro  
Sobre ti, bela terra natal!

Dos teus bravos a glória se expande  
De Dourados até Corumbá,  
O ouro deu-te renome tão grande,  
Porém mais nosso amor te dará!

Ouve, pois, nossas juras solenes  
De fazermos em paz e união,  
Teu progresso imortal como a fênix  
Que ainda timbra o teu nobre brasão!

Salve, terra de amor, terra de ouro,  
Que sonhara Moreira Cabral!  
Chova o céu dos seus dons o tesouro  
Sobre ti, bela terra natal!

#### HINO À BANDEIRA DE MATO GROSSO

Letra e música dos autores: Abel Santos Anjos Filho, Tânia Domingas do Nascimento e Hudson C. Rocha

“Uma radiante estrela exalta o céu anil  
Fulgura na imensidão do meu Brasil  
Constelação de áurea cultura e glórias mil  
Do bravo heróico bandeirante varonil  
Que descobrindo a extensa mata sobranceira  
Do Centro Oeste, imensa gleba brasileira  
Trouxe esperança à juventude altaneira  
Delimitando a esfera verde da bandeira.  
Erga aos céus oh! estandarte  
De amor e união  
Mato Grosso feliz  
Do Brasil é o verde coração.

Belo pendão que ostenta o branco da pureza  
Losango lar da paz e feminil grandeza.  
Teu manto azul é o céu que encobre a natureza  
De um Mato Grosso emoldurado de beleza.  
No céu estampas o matiz patriarcal  
E ao Sol fulguras belo esplêndido ideal  
Na Terra semeando a paz universal  
Para colhermos um futuro sem igual.  
Erga aos céus oh! estandarte  
De amor e união  
Mato Grosso feliz  
Do Brasil é o verde coração.”