

DIÁRIO OFICIAL

do Estado de Mato Grosso ANO CXXIX - CUIABÁ Sexta-Feira, 11 de Outubro de 2019 Nº 27609

PODER EXECUTIVO

ATO DO GOVERNADOR

DIVERSOS

ATO N. 4.382/2019

O GOVERNADOR DO ESTADO DE MATO GROSSO E O DIRETOR-PRESIDENTE DA MATO GROSSO PREVIDÊNCIA, no uso de suas atribuições legais e fundamentado no Art. 3º, incisos I, II e III, da Emenda Constitucional nº 47, de 05.07.2005 e Art. 140, Parágrafo único, da Constituição Estadual, mais as disposições da Lei Complementar nº 441, de 24.10.2011, com aplicação da Lei nº 9538, de 26.05.2011, e tendo em vista o que consta no Processo nº 498777/2019, da Mato Grosso Previdência, resolvem **Aposentar, Voluntariamente, por Tempo de Contribuição**, o (a) Sr (a). **APARECIDA ELIAS DE SOUZA**, portador (a) do RG nº 0310591-1/SESP/MT e do CPF nº 229.797.861-87, servidor (a) ESTABILIZADO CONSTITUCIONALMENTE (a), no cargo de PROFIS APOIO SERV SAUDE SUS C-012, 40 horas semanais de trabalho, contando com 38 Anos, 7 Meses e 7 Dias de tempo total de contribuição, contados até 10 de Outubro de 2019., lotado (a) na SECRETARIA DE ESTADO DE SAUDE, no município de CUIABA/MT.

Palácio Paiaguás, em Cuiabá - MT, 10 de Outubro de 2019.

MAURO MENDES
Governador do Estado

ELLITON OLIVEIRA DE SOUZA
Diretor-Presidente da MTPREV

ATO N. 4.383/2019

O GOVERNADOR DO ESTADO DE MATO GROSSO E O DIRETOR-PRESIDENTE DA MATO GROSSO PREVIDÊNCIA, no uso de suas atribuições legais, e fundamentado no Art. 42, § 1º, da Constituição Federal e Art. 144, da Constituição Estadual, mais os Arts. 145, inciso II e 147, inciso I, alínea "b", todos da Lei Complementar nº 555, de 29 de dezembro de 2014 e as disposições da Lei Complementar nº 541, de 03 de julho de 2014, bem como o teor do Processo nº 498840/2019, da Mato Grosso Previdência, resolve **Transferir, a pedido, para a Inatividade, mediante Reserva Remunerada**, o (a) Sr (a). **SIDELMA MAGALHAES PINHEIRO**, portador (a) do RG nº 879181/PM/MT e do CPF nº 629.870.541-49, PRIMEIRO SARGENTO LC 541/2014 N-003, contando com tempo total de 25 Anos, 6 Meses e 13 Dias de serviço, e, destes, 25 Anos, 6 Meses e 13 Dias de efetivo serviço, contados até 10 de Outubro de 2019., lotado (a) no (a) POLICIA MILITAR, município de CUIABA/MT.

Palácio Paiaguás, em Cuiabá - MT, 10 de Outubro de 2019.

MAURO MENDES
Governador do Estado

ELLITON OLIVEIRA DE SOUZA
Diretor-Presidente da MTPREV

ATO N. 4.384/2019

O GOVERNADOR DO ESTADO DE MATO GROSSO E O DIRETOR-PRESIDENTE DA MATO GROSSO PREVIDÊNCIA, no uso de suas atribuições legais e fundamentado nos incisos I, II, III e IV do artigo 6º da Emenda Constitucional nº 41, de 19.12.2003, c/c artigo 40, §5º, da Constituição Federal e Art. 140, Parágrafo único da Constituição Estadual, mais as disposições da Lei Complementar n. 50, de 01 de outubro de 1998 e suas alterações, bem como o teor do Processo nº 498874/2019, da Mato

GOVERNO DO ESTADO DE MATO GROSSO

SEPLAG
SECRETARIA DE ESTADO DE PLANEJAMENTO
E GESTÃO

IOMAT
SUPERINTENDÊNCIA DA IMPRENSA OFICIAL
DO ESTADO DE MATO GROSSO

CENTRO POLÍTICO ADMINISTRATIVO
Rua Júlio Domingos de Campos
CEP 78050-970 Cuiabá - Mato Grosso
CNPJ(MF) 03.507.415/0004-97
FONE: (65) 3613-8000

E-mail:
publica@iomat.mt.gov.br

Visite nosso Portal:
www.iomat.mt.gov.br

Acesse o Portal E-Mato Grosso
www.mt.gov.br

Mauro Mendes Ferreira
Governador do Estado

Otaviano Olavo Pivetta
Vice-Governador

Secretário-Chefe da Casa Civil	Mauro Carvalho Junior
Secretário-Chefe de Gabinete do Governador	Alberto Machado
Secretário de Estado de Agricultura Familiar	Silvano Ferreira do Amaral
Secretária de Estado de Assistência Social e Cidadania	Rosamaria Ferreira de Carvalho
Secretário de Estado de Ciência, Tecnologia e Inovação	Nilton Borges Borgato
Secretário de Estado de Cultura, Esporte e Lazer	Allan Kardec Pinto Acosta Benitez
Secretário de Estado de Desenvolvimento Econômico	Cesar Alberto Miranda Lima dos Santos Costa
Secretária de Estado de Educação	Marioneide Angelica Kliemaschewsk
Secretário de Estado de Fazenda	Rogério Luiz Gallo
Secretário de Estado de Infraestrutura e Logística	Marcelo de Oliveira e Silva
Secretária de Estado de Meio Ambiente	Mauren Lazzaretti
Secretário de Estado de Planejamento e Gestão	Basilio Bezerra Guimarães dos Santos
Secretário de Estado de Saúde	Gilberto Gomes de Figueiredo
Secretário de Estado de Segurança Pública	Alexandre Bustamante dos Santos
Procurador-Geral do Estado	Francisco de Assis da Silva Lopes
Secretário Controlador-Geral do Estado	Emerson Hideki Hayashida

Grosso Previdência, resolvem **Aposentar, Voluntariamente, por Tempo de Contribuição**, o (a) Sr (a). **ABADIA ROSA PEREIRA MORAES**, portador (a) do RG nº 05912695/SSP/MT e do CPF nº 362.138.611-49, servidor (a) NOMEADO EFETIVO (a), no cargo de PROFESSOR EDUC. BASICA C-8, 30 horas semanais de trabalho, contando com 26 Anos, 7 Meses e 10 Dias de tempo de magistério, contados até 10 de Outubro de 2019., lotado (a) na SECRETARIA DE ESTADO DE EDUCACAO, no município de CUIABA/MT.

Palácio Paiaguás, em Cuiabá - MT, 10 de Outubro de 2019.

MAURO MENDES
Governador do Estado

ELLITON OLIVEIRA DE SOUZA
Diretor-Presidente da MTPREV

ATO N. 4.385/2019

O GOVERNADOR DO ESTADO DE MATO GROSSO E O DIRETOR-PRESIDENTE DA MATO GROSSO PREVIDÊNCIA, no uso de suas atribuições legais e fundamentado nos incisos I, II, III e IV do artigo 6º da Emenda Constitucional nº 41, de 19.12.2003 e Art. 140, Parágrafo único, da Constituição Estadual, mais as disposições da Lei Complementar n. 50, de 01 de outubro de 1998 e suas alterações, e tendo em vista o que consta no Processo nº 498903/2019, da Mato Grosso Previdência, resolvem **Aposentar, Voluntariamente, por Tempo de Contribuição**, o (a) Sr (a). **OLIMPIO RODRIGUES PINTO**, portador (a) do RG nº 114150/SSP/MT e do CPF nº 077.522.101-53, servidor (a) NOMEADO EFETIVO (a), no cargo de APOIO ADM EDUC PROFISSIONALIZADO-30 B-007, 30 horas semanais de trabalho, contando com 38 Anos, 10 Meses e 27 Dias de tempo total de contribuição, contados até 10 de Outubro de 2019., lotado (a) na SECRETARIA DE ESTADO DE EDUCACAO, no município de CUIABA/MT.

Palácio Paiaguás, em Cuiabá - MT, 10 de Outubro de 2019.

MAURO MENDES
Governador do Estado

ELLITON OLIVEIRA DE SOUZA
Diretor-Presidente da MTPREV

ATO N. 4.386/2019

O GOVERNADOR DO ESTADO DE MATO GROSSO E O DIRETOR-PRESIDENTE DA MATO GROSSO PREVIDÊNCIA, no uso de suas atribuições legais, e fundamentado no Art. 42, § 1º, da Constituição Federal e Art. 144, da Constituição Estadual, mais os Arts. 145, inciso II e 147, inciso II, alínea "a", todos da Lei Complementar nº 555, de 29 de dezembro de 2014 e as disposições da Lei Complementar nº 541, de 03 de julho de 2014, bem como o teor do Processo nº 498931/2019, da Mato Grosso Previdência, resolve **Transferir, a pedido, para a Inatividade, mediante Reserva Remunerada**, o (a) Sr (a). **DORIVAL SENES DA SILVA**, portador (a) do RG nº 880664/PM/MT e do CPF nº 568.314.981-91, SEGUNDO SARGENTO LC 541/2014 N-003, proporcional ao tempo total de 29 Anos, 3 Meses e 15 Dias de serviço, e, destes, 27 Anos, 3 Meses e 15 Dias de efetivo serviço, contados até 10 de Outubro de 2019., lotado (a) no (a) POLICIA MILITAR, município de CUIABA/MT.

Palácio Paiaguás, em Cuiabá - MT, 10 de Outubro de 2019.

MAURO MENDES
Governador do Estado

ELLITON OLIVEIRA DE SOUZA
Diretor-Presidente da MTPREV

ATO N. 4.387/2019

O GOVERNADOR DO ESTADO DE MATO GROSSO E O DIRETOR-PRESIDENTE DA MATO GROSSO PREVIDÊNCIA, no uso de suas atribuições legais e fundamentado nos incisos I, II, III e IV do artigo 6º da Emenda Constitucional nº 41, de 19.12.2003 e Art. 140, Parágrafo único, da Constituição Estadual, mais as disposições da Lei Complementar nº 441, de 24.10.2011, com aplicação da Lei nº 9538, de 26.05.2011, e tendo em vista o que consta no Processo nº 498967/2019, da Mato Grosso Previdência, resolvem **Aposentar, Voluntariamente, por Tempo de Contribuição**, o (a) Sr (a). **LUIZA DA SILVA RAMOS COELHO**, portador (a) do RG nº 0406026-1/SSP/MT e do CPF nº 304.621.851-68, servidor (a) NOMEADO EFETIVO (a), no cargo de PROFIS TEC NIV MEDIO SERV SAUDE SUS D-011, 40 horas semanais de trabalho, contando com 35 Anos, 5 Meses e 24 Dias de tempo total de contribuição, contados até 10 de Outubro de 2019., lotado (a) na SECRETARIA DE ESTADO DE SAUDE, no município de CUIABA/MT.

Palácio Paiaguás, em Cuiabá - MT, 10 de Outubro de 2019.

MAURO MENDES
Governador do Estado

ELLITON OLIVEIRA DE SOUZA
Diretor-Presidente da MTPREV

ATO N. 4.388/2019

O GOVERNADOR DO ESTADO DE MATO GROSSO E O DIRETOR-PRESIDENTE DA MATO GROSSO PREVIDÊNCIA, no uso de suas atribuições legais, e fundamentado no Art. 42, § 1º, da Constituição Federal e Art. 144, da Constituição Estadual, mais os Arts. 145, inciso II e 147, inciso II, alínea "a", todos da Lei Complementar nº 555, de 29 de dezembro de 2014 e as disposições da Lei Complementar nº 541, de 03 de julho de 2014, bem como o teor do Processo nº 499046/2019, da Mato Grosso Previdência, resolve **Transferir, a pedido, para a Inatividade, mediante Reserva Remunerada**, o (a) Sr (a). **LUIZ ANTONIO FERREIRA DA SILVA**, portador (a) do RG nº 879411/PM/MT e do CPF nº 616.131.691-91, SEGUNDO SARGENTO LC 541/2014 N-003, proporcional ao tempo total de 25 Anos, 6 Meses e 13 Dias de serviço, e, destes, 25 Anos, 6 Meses e 13 Dias de efetivo serviço, contados até 10 de Outubro de 2019., lotado (a) no (a) POLICIA MILITAR, município de CUIABA/MT.

Palácio Paiaguás, em Cuiabá - MT, 10 de Outubro de 2019.

MAURO MENDES
Governador do Estado

ELLITON OLIVEIRA DE SOUZA
Diretor-Presidente da MTPREV

ATO N. 4.389/2019

O GOVERNADOR DO ESTADO DE MATO GROSSO E O DIRETOR-PRESIDENTE DA MATO GROSSO PREVIDÊNCIA, no uso de suas atribuições legais, e fundamentado no Art. 42, § 1º, da Constituição Federal e Art. 144, da Constituição Estadual, mais os Arts. 145, inciso II e 147, inciso II, alínea "a", todos da Lei Complementar nº 555, de 29 de dezembro de 2014 e as disposições da Lei Complementar nº 541, de 03 de julho de 2014, bem como o teor do Processo nº 499184/2019, da Mato Grosso Previdência, resolve **Transferir, a pedido, para a Inatividade, mediante Reserva Remunerada**, o (a) Sr (a). **GUALTERNEY CAMPOS DE MORAIS**, portador (a) do RG nº 879438/PM/MT e do CPF nº 568.354.421-15, SEGUNDO SARGENTO LC 541/2014 N-003, proporcional ao tempo total de 25 Anos, 5 Meses e 16 Dias de serviço, e, destes, 25 Anos, 5 Meses e 16 Dias de efetivo serviço, contados até 10 de Outubro de 2019., lotado (a) no (a) POLICIA MILITAR, município de CUIABA/MT.

Palácio Paiaguás, em Cuiabá - MT, 10 de Outubro de 2019.

MAURO MENDES
Governador do Estado

ELLITON OLIVEIRA DE SOUZA
Diretor-Presidente da MTPREV

ATO N. 4.390/2019

O GOVERNADOR DO ESTADO DE MATO GROSSO E O DIRETOR-PRESIDENTE DA MATO GROSSO PREVIDÊNCIA, no uso de suas atribuições legais, e fundamentado no Art. 42, § 1º, da Constituição Federal e Art. 144, da Constituição Estadual, mais os Arts. 145, inciso II e 147, inciso I, alínea "b", todos da Lei Complementar nº 555, de 29 de dezembro de 2014 e as disposições da Lei Complementar nº 541, de 03 de julho de 2014, bem como o teor do Processo nº 499344/2019, da Mato Grosso Previdência, resolve **Transferir, a pedido, para a Inatividade, mediante Reserva Remunerada**, o (a) Sr (a). **ELISANGELA REGINA RODRIGUES**, portador (a) do RG nº 879257/PM/MT e do CPF nº 570.914.551-34, SEGUNDO SARGENTO LC 541/2014 N-003, contando com tempo total de 26 Anos, 6 Meses e 14 Dias de serviço, e, destes, 25 Anos, 6 Meses e 13 Dias de efetivo serviço, contados até 10 de Outubro de 2019., lotado (a) no (a) POLICIA MILITAR, município de CUIABA/MT.

Palácio Paiaguás, em Cuiabá - MT, 10 de Outubro de 2019.

MAURO MENDES
Governador do Estado

ELLITON OLIVEIRA DE SOUZA
Diretor-Presidente da MTPREV

ATO N. 4.391/2019

O GOVERNADOR DO ESTADO DE MATO GROSSO E O DIRETOR-PRESIDENTE DA MATO GROSSO PREVIDÊNCIA, no uso de suas atribuições legais, e fundamentado no Art. 42, § 1º, da Constituição Federal e Art. 144, da Constituição Estadual, mais os Arts. 145, inciso II e 147, inciso I, alínea "b", todos da Lei Complementar nº 555, de 29 de dezembro de 2014 e as disposições da Lei Complementar nº 541, de 03 de julho de 2014, bem como o teor do Processo nº 499402/2019, da Mato Grosso Previdência, resolve **Transferir, a pedido, para a Inatividade, mediante Reserva Remunerada**, o (a) Sr (a). **SOLENE FIGUEIREDO ARAUJO**, portador (a) do RG nº 879877/PM/MT e do CPF nº 550.034.511-72, SUB-TENENTE LC 541/2014 N-003, contando com tempo total de 25 Anos, 3 Meses e 22 Dias de serviço, e, destes, 21 Anos, 3 Meses e 13 Dias de efetivo serviço, contados até 10 de Outubro de 2019., lotado (a) no (a) POLICIA MILITAR, município de CUIABA/MT.

Palácio Paiaguás, em Cuiabá - MT, 10 de Outubro de 2019.

MAURO MENDES
Governador do Estado

ELLITON OLIVEIRA DE SOUZA
Diretor-Presidente da MTPREV

ATO Nº 4.392/2019

O GOVERNADOR DO ESTADO DE MATO GROSSO E O DIRETOR-PRESIDENTE DO MATO GROSSO PREVIDÊNCIA, no uso de suas atribuições legais, e fundamentado no Art. 40, § 1º, inciso I, da Constituição Federal, redação dada pela Emenda Constitucional nº 20 - DOU de 16.12.1998, c/c os termos do Art. 6º-A da Emenda Constitucional nº 41, de 19.12.2003, acrescentado pela Emenda Constitucional nº 70, de 29.03.2012, e Art. 140, Parágrafo único da Constituição Estadual, mais as disposições da Lei Complementar nº 407 de 30.06.2010 e suas alterações, mais o Art. 213, inciso I, § 1º, da Lei Complementar nº 04, de 15.10.90 e tendo em vista o que consta no Processo nº **590369/2018**, da Mato Grosso Previdência, resolvem **Aposentar por Invalidez**, com proventos integrais o Sr. **IVAIR SAVOINE**, portador do RG nº 504.922/SSP/MT e do CPF nº 545.089.161-04, no cargo efetivo de Investigador de Polícia, Classe "E", Nível "06", 40 (quarenta) horas semanais, representado por sua curadora, Srª **GESSICA GONÇALVES**, portadora do RG nº 2385774-9/SEJUSP/MT e do CPF nº 039.243.561-65, contando com 17 Anos, 01 Mês e 06 Dias de tempo total de contribuição, no período de 02.09.2002 a 09.10.2019, lotado na Polícia Judiciária Civil, nesta Capital.

Palácio Paiaguás, em Cuiabá - MT, 10 de fevereiro de 2019.

MAURO MENDES
Governador do Estado

ELLITON OLIVEIRA DE SOUZA
Diretor-Presidente da MTPREV

ATO Nº 4.393/2019

O GOVERNADOR DO ESTADO DE MATO GROSSO E O DIRETOR-PRESIDENTE DO MATO GROSSO PREVIDÊNCIA, no uso de suas atribuições legais e fundamentado no art. 40, § 1º, inciso I, da Constituição da República, com a redação dada pela Emenda Constitucional nº 20/98, c/c os termos do art. 6º-A da Emenda Constitucional nº 41, de 19.12.2003, acrescentado pela Emenda Constitucional nº 70, de 29.03.2012, mais as disposições do art. 213, inciso I, da Lei Complementar nº 04, de 15.10.90, mais as disposições da Lei Complementar nº 50, de 01.10.1998 e suas alterações, e tendo em vista o que consta no Processo nº **680825/2017**, da Mato Grosso Previdência, resolvem **Aposentar, por Invalidez**, a Srª. **MARIA DO CARMO SOUSA**, portadora do RG nº 0122267-8/SEJUSP/MT e do CPF nº 206.382.301-44, no cargo de Apoio Administrativo Educacional Profissionalizado, Classe "B", Nível "07", 30 horas semanais de trabalho, proporcional a 19 Anos, 08 Meses e 19 Dias de tempo total de contribuição, no período de 21.01.2000 a 10.10.2019, lotada na Secretaria de Estado de Educação, nesta Capital.

Palácio Paiaguás, em Cuiabá - MT, 10 de outubro de 2019.

MAURO MENDES
Governador do Estado

ELLITON OLIVEIRA DE SOUZA
Diretor-Presidente da MTPREV

ATO Nº 4.394/2019

O GOVERNADOR DO ESTADO DE MATO GROSSO E O DIRETOR-PRESIDENTE DO MATO GROSSO PREVIDÊNCIA, no uso de suas atribuições legais, e fundamentado no Art. 40, § 1º, inciso I, da Constituição Federal, redação dada pela Emenda Constitucional nº 41, de 19.12.2003 e Art. 140, Parágrafo único, da Constituição Estadual, mais o Art. 213, inciso I, da Lei Complementar nº 04, de 15.10.90 e as disposições da Lei Complementar nº 441, de 24.10.2011, com aplicação da Lei nº 10.079, de 04.04.2014, com subsídio calculado pela média contributiva, nos termos da Lei nº 10.887, de 18.06.2004, e tendo em vista o que consta no Processo nº **302809/2017**, da Mato Grosso Previdência, resolvem **Aposentar, por Invalidez**, a Srª. **ANA ODETE DE MATOS**, portadora do RG nº 153.588/SSP/MT e do CPF nº 077.852.671-20, no cargo de Profissional Técnico de Nível Superior em Serviços de Saúde do SUS, Classe "C", Nível "05", 30 horas semanais de trabalho, proporcional a 14 Anos, 09 Meses e 27 Dias de tempo total de contribuição, no período de 13.12.2004 a 10.10.2019, lotada na Secretaria de Estado de Saúde, nesta Capital.

Palácio Paiaguás, em Cuiabá - MT, 10 de outubro de 2019.

MAURO MENDES
Governador do Estado

ELLITON OLIVEIRA DE SOUZA
Diretor-Presidente da MTPREV

ATO Nº 4.395/2019

O GOVERNADOR DO ESTADO DE MATO GROSSO E O DIRETOR-PRESIDENTE DO MATO GROSSO PREVIDÊNCIA, no uso de suas atribuições legais e fundamentado no art. 40, § 1º, inciso I, da Constituição Federal, redação dada pela Emenda Constitucional nº 41 - DOU de 31.12.2003 e Art. 140, Parágrafo único da Constituição Estadual, do art. 213, inciso I, da Lei Complementar nº 04, de 15.10.90, e as disposições da Lei Complementar nº 50, de 01.10.1998 e suas alterações, com subsídio calculado pela média contributiva, nos termos da Lei nº 10.887, de 18.06.2004, e tendo em vista o que consta no Processo nº **340331/2015**, da Mato Grosso Previdência, resolvem **Aposentar, por Invalidez**, o Sr **NATALINO JUNIOR TQUES PIOVEZAN**, portador do RG nº 1169118-2/SESP/MT e do CPF nº 843.633.391-87, no cargo de Apoio Administrativo Educacional Profissionalizado, Classe "B", Nível "03", 30 (trinta) horas semanais de trabalho, proporcional a 08 Anos, 08 meses e 08 Dias de tempo total de contribuição, no período de 02.02.2011 a 10.10.2019, lotado na Secretaria de Estado de Educação, nesta Capital.

Palácio Paiaguás, em Cuiabá - MT, 10 de outubro de 2019.

MAURO MENDES
Governador do Estado

ELLITON OLIVEIRA DE SOUZA
Diretor-Presidente da MTPREV

ATO Nº 4.396/2019

O GOVERNADOR DO ESTADO DE MATO GROSSO E O DIRETOR-PRESIDENTE DA MATO GROSSO PREVIDÊNCIA, no uso de suas atribuições legais e fundamentado no Artigo 40, § 1º, inciso I, da Constituição Federal, redação dada pela Emenda Constitucional nº 41- DOU de 31.12.2003 e Art. 140, Parágrafo único da Constituição Estadual e as disposições da Lei Complementar nº 50, de 01.10.1998 e suas alterações, do Art. 213, inciso I, da Lei Complementar nº 04, de 15.10.1990 com subsídio calculado pela média contributiva, nos termos da Lei nº 10.887, de 18.06.2004, e tendo em vista o que consta no Processo nº **156122/2016**, da Mato Grosso Previdência, resolvem **Aposentar, por Invalidez**, a Srª. **MARIA ROSA GONÇALVES BRANDÃO**, portadora do RG nº 597744/PC/GO e do CPF nº 307.146.481-91, no cargo efetivo de Professor, Classe "C", Nível "04", 30 horas aulas semanais de trabalho, proporcional a 12 Anos, 02 Meses de tempo total de contribuição, no período de 10.08.2007 a 10/10.2019, lotado na Secretaria de Estado de Educação, nesta Capital.

Palácio Paiaguás, em Cuiabá - MT, 10 de outubro de 2019.

MAURO MENDES
Governador do Estado

ELLITON OLIVEIRA DE SOUZA
Diretor-Presidente da MTPREV

ATO Nº 4.397/2019

O GOVERNADOR DO ESTADO DE MATO GROSSO E O DIRETOR-PRESIDENTE DA MATO GROSSO PREVIDÊNCIA, no uso de suas atribuições legais e fundamentado no art. 40, § 1º, inciso I, da Constituição da República, com a redação dada pela Emenda Constitucional nº 20/98, c/c os termos do art. 6º-A da Emenda Constitucional nº 41, de 19.12.2003, acrescentado pela Emenda Constitucional nº 70, de 29.03.2012, mais as disposições do art. 213, inciso I, § 1º, da Lei Complementar nº 04, de 15.10.90 e as disposições da Lei Complementar nº 50, de 01.10.1998 e suas alterações, e tendo em vista o que consta no Processo nº **156122/2016**, da Mato Grosso Previdência, resolvem **Aposentar, por Invalidez**, a Srª. **MARIA ROSA GONÇALVES BRANDÃO**, portadora do RG nº 597744/PC/GO e do CPF nº 307.146.481-91, no cargo efetivo de Professor, Classe "C", Nível "06", 30 horas aulas semanais de trabalho, contando com 31 Anos e 21 Dias de tempo total de contribuição, assim discriminados: **AO ESTADO**: 33 Anos, 04 Meses e 07 Dias, no período de 05.03.2002 a 10/10.2019. **AVERBADOS**: 15 Anos, 09 Meses e 02 Dias, lotada na Secretaria de Estado de Educação, nesta Capital.

Palácio Paiaguás, em Cuiabá - MT, 10 de outubro de 2019.

MAURO MENDES
Governador do Estado

ELLITON OLIVEIRA DE SOUZA
Diretor-Presidente da MTPREV

ATO Nº 4.398/2019

O GOVERNADOR DO ESTADO DE MATO GROSSO E O DIRETOR-PRESIDENTE DA MATO GROSSO PREVIDÊNCIA, no uso de suas atribuições legais e fundamentado no Artigo 40, § 1º, inciso I, da Constituição Federal, redação dada pela Emenda Constitucional nº 41- DOU de 31.12.2003 e Art. 140, Parágrafo único da Constituição Estadual e as disposições da Lei Complementar nº 50, de 01.10.1998 e suas alterações, do Art. 213, inciso I, da Lei Complementar nº 04, de 15.10.1990 com subsídio calculado pela média contributiva, nos termos da Lei nº 10.887, de 18.06.2004, e tendo em vista o que consta no Processo nº **605307/2015**, da Mato Grosso Previdência, resolvem **Aposentar, por Invalidez**, o Sr. **ANTONIO FERREIRA**, portador do RG nº 1500310-8/SSP/MT e do CPF nº 048.404.328-56, no cargo efetivo de Professor, Classe "C", Nível "03", 30 horas aulas semanais de trabalho, proporcional a 08 Anos, 09 Meses e 07 Dias de tempo total de contribuição, no período de 03.01.2011 a 10/10.2019, lotado na Secretaria de Estado de Educação, nesta Capital

Palácio Paiaguás, em Cuiabá - MT, 10 de outubro de 2019.

MAURO MENDES
Governador do Estado

ELLITON OLIVEIRA DE SOUZA
Diretor-Presidente da MTPREV

ATO Nº 4.399/2019

O GOVERNADOR DO ESTADO DE MATO GROSSO E O DIRETOR-PRESIDENTE DA MATO GROSSO PREVIDÊNCIA, no uso de suas atribuições legais e fundamentado no art. 40, § 1º, inciso I, da Constituição da República, com a redação dada pela Emenda Constitucional nº 20/98, c/c os termos do art. 6º-A da Emenda Constitucional nº 41, de 19.12.2003, acrescentado pela Emenda Constitucional nº 70, de 29.03.2012, mais as disposições do art. 213, inciso I, § 1º, da Lei Complementar nº 04, de 15.10.90 e as disposições da Lei Complementar nº 50, de 01.10.1998 e suas alterações, e tendo em vista o que consta no Processo nº **605307/2015**, da Mato Grosso Previdência, resolvem **Aposentar, por Invalidez**, o Sr. **ANTONIO FERREIRA**, portador do RG nº 1500310-8/SSP/MT e do CPF nº 048.404.328-56, no cargo efetivo de Professor, Classe "C", Nível "08", 30 horas aulas semanais de trabalho, contando com 29 Anos, 03 Meses e 29 Dias de tempo total de contribuição, nos períodos de 05.03.1990 a 31.01.1991; 18.02.1991 a 28.02.1992; 09.03.1992 a 23.12.1992 e 01.03.2003 a 10/10.2019, lotado na Secretaria de Estado de Educação, nesta Capital

Palácio Paiaguás, em Cuiabá - MT, 10 de outubro de 2019.

MAURO MENDES
Governador do Estado

ELLITON OLIVEIRA DE SOUZA
Diretor-Presidente da MTPREV

EXONERAÇÃO***ATO Nº 4.252/2019.**

O GOVERNADOR DO ESTADO DE MATO GROSSO, no uso de suas atribuições legais, **resolve exonerar**, **VINICIO CESAR CRAVEIRO COSTA** do cargo em Comissão de Direção Geral e Assessoramento, Nível DGA-4, de Diretor de Administrativo Sistemico, **do Instituto de Defesa Agropecuária de Mato Grosso - INDEA**, a partir da data da publicação.

Palácio Paiaguás, em Cuiabá, 04 de outubro de 2019.

MAURO MENDES
Governador do Estado

MAURO CARVALHO JUNIOR
Secretário-Chefe da Casa Civil

**Republica-se por ter saído incorreto
no D.O.E. de 07.10.19, pág. 21.*

***ATO Nº 4.253/2019.**

O GOVERNADOR DO ESTADO DE MATO GROSSO, no uso de suas atribuições legais, **resolve exonerar** os(as) senhores(as) abaixo nominados(as) dos cargos em comissão que especifica, **do Instituto de Terras do Estado de Mato Grosso - INTERMAT**, a partir da data da publicação.

KATIA REGINA DE OLIVEIRA PAES - Assistente Técnica I, Nível DGA-8;

LAURA RODRIGUES RIBEIRO - Gerente de Arrecadação e Integralização Fundiária, Nível DGA-8.

Palácio Paiaguás, em Cuiabá, 04 de outubro de 2019.

MAURO MENDES
Governador do Estado

MAURO CARVALHO JUNIOR
Secretário-Chefe da Casa Civil

**Republica-se por ter saído incorreto
no D.O.E. de 07.10.19, pág. 21.*

***ATO Nº 4.255/2019.**

O GOVERNADOR DO ESTADO DE MATO GROSSO, no uso de suas atribuições legais, **resolve exonerar LUDMILLA TEODORO BOTELHO** do cargo em comissão de Direção Geral e Assessoramento, Nível DGA-8, de Gerente de Orçamentos e Convênios, do **Instituto de Pesos e Medidas - IPEM**, a partir de 1º de outubro de 2019.

Palácio Paiaguás, em Cuiabá, 04 de outubro de 2019.



MAURO MENDES
Governador do Estado



MAURO CARVALHO JÚNIOR
Secretário-Chefe da Casa Civil

**Republica-se por ter saído incorreto
no D.O.E de 07.10.19, pág. 21.*

***ATO Nº 4.315/2019.**

O GOVERNADOR DO ESTADO DE MATO GROSSO, no uso de suas atribuições legais, **resolve exonerar THASSIA FANAIA BATISTA SOUZA** do cargo em comissão de Direção Geral e Assessoramento, Nível DGA-5, de Assessora Técnica II, do **Instituto de Assistência à Saúde dos Servidores do Estado - MTSAUDE**, a partir de 1º de outubro de 2019.

Palácio Paiaguás, em Cuiabá, 07 de outubro de 2019.



MAURO MENDES
Governador do Estado



MAURO CARVALHO JÚNIOR
Secretário-Chefe da Casa Civil

**Republica-se por ter saído incorreto
no D.O.E de 08.10.19, pág. 06.*

***ATO Nº 4.349/2019.**

O GOVERNADOR DO ESTADO DE MATO GROSSO, no uso de suas atribuições legais, **resolve exonerar**, a pedido, **JESSE MAMEDE UNTAR** do cargo em Comissão de Direção Geral e Assessoramento, Nível DGA-4, de Superintendente de Regulação de Urgência e Emergência, da **Secretaria de Estado de Saúde - SES**, a partir de 1º de outubro de 2019.

Palácio Paiaguás, em Cuiabá, 08 de outubro de 2019.



MAURO MENDES
Governador do Estado



MAURO CARVALHO JÚNIOR
Secretário-Chefe da Casa Civil

**Republica-se por ter saído incorreto
no D.O.E de 09.10.19, pág. 07.*

ATO Nº 4.400/2019.

O GOVERNADOR DO ESTADO DE MATO GROSSO, no uso de suas atribuições legais, **resolve exonerar ANGÉLICA JULIANE DOS SANTOS BRAVO** do cargo em comissão de Direção Geral e Assessoramento, Nível DGA-5, de Assessora Técnica II, da **Casa Civil**, a partir de 07 de outubro de 2019.

Palácio Paiaguás, em Cuiabá, 10 de outubro de 2019.



MAURO MENDES
Governador do Estado



MAURO CARVALHO JÚNIOR
Secretário-Chefe da Casa Civil

ATO Nº 4.401/2019.

O GOVERNADOR DO ESTADO DE MATO GROSSO, no uso de suas atribuições legais, **resolve exonerar**, a pedido, **GABRIELA ABREU CARVALHO** do cargo em comissão de Direção Geral e Assessoramento, Nível DGA-4, de Assessora Especial II, da **Casa Civil**, a partir de 07 de outubro de 2019.

Palácio Paiaguás, em Cuiabá, 10 de outubro de 2019.



MAURO MENDES
Governador do Estado



MAURO CARVALHO JÚNIOR
Secretário-Chefe da Casa Civil

ATO Nº 4.402/2019.

O GOVERNADOR DO ESTADO DE MATO GROSSO, no uso de suas atribuições legais, **resolve exonerar**, a pedido, **ELDER COSTA JACARANDÁ** do cargo em Comissão de Direção Geral e Assessoramento, Nível DGA-4, de Assessor Técnico I, do **Instituto de Terras de Mato Grosso - INTERMAT**, a partir de 07 de outubro de 2019.

Palácio Paiaguás, em Cuiabá, 10 de outubro de 2019.



MAURO MENDES
Governador do Estado



MAURO CARVALHO JÚNIOR
Secretário-Chefe da Casa Civil

ATO Nº 4.403/2019.

O GOVERNADOR DO ESTADO DE MATO GROSSO, no uso de suas atribuições legais, **resolve exonerar ALLANA DE LIMA METELLO DE SIQUEIRA** do cargo em comissão de Direção Geral e Assessoramento, Nível DGA-6, de Assessora Técnica III, da **Secretaria de Estado de Agricultura Familiar e Assuntos Fundiários - SEAF**, a partir da data da publicação.

Palácio Paiaguás, em Cuiabá, 10 de outubro de 2019.



MAURO MENDES
Governador do Estado



MAURO CARVALHO JÚNIOR
Secretário-Chefe da Casa Civil

ATO Nº 4.404/2019.

O GOVERNADOR DO ESTADO DE MATO GROSSO, no uso de suas atribuições legais, **resolve exonerar ANTÔNIA CRISTINA DE LIMA SILVA** do cargo em comissão de Direção Geral e Assessoramento, Nível DGA-6, de Coordenadora do Prodeic, da **Secretaria de Estado de Desenvolvimento Econômico - SEDEC**, a partir da data da publicação.

Palácio Paiaguás, em Cuiabá, 10 de outubro de 2019.



MAURO MENDES
Governador do Estado



MAURO CARVALHO JÚNIOR
Secretário-Chefe da Casa Civil

ATO Nº 4.405/2019.

O GOVERNADOR DO ESTADO DE MATO GROSSO, no uso de suas atribuições legais, **resolve exonerar**, a pedido, **FERNANDA CÉLIA DUCH VILELA** do cargo em comissão de Direção Geral e Assessoramento, Nível DGA-6, de Assessora Técnica III, da **Secretaria de Estado de Desenvolvimento Econômico - SEDEC**, a partir de 1º de outubro de 2019.

Palácio Paiaguás, em Cuiabá, 10 de outubro de 2019.

MAURO MENDES
 Governador do Estado

MAURO CARVALHO JUNIOR
 Secretário-Chefe da Casa Civil
ATO Nº 4.406/2019.

O GOVERNADOR DO ESTADO DE MATO GROSSO, no uso de suas atribuições legais, **resolve exonerar**, a pedido, **SELMA ARRUDA CORDEIRO** do cargo em comissão de Direção Geral e Assessoramento, Nível DGA-6, de Coordenadora de Política e Licenciamento de Resíduos Sólidos, da **Secretaria de Estado de Meio Ambiente - SEMA**, a partir de 12 de setembro de 2019.

Palácio Paiaguás, em Cuiabá, 10 de outubro de 2019.

MAURO MENDES
 Governador do Estado

MAURO CARVALHO JUNIOR
 Secretário-Chefe da Casa Civil
ATO Nº 4.407/2019.

O GOVERNADOR DO ESTADO DE MATO GROSSO, no uso de suas atribuições legais, **resolve exonerar** os(as) senhores(as) abaixo nominados(as) dos cargos em comissão que especifica, da **Secretaria de Estado de Planejamento e Gestão - SEPLAG**, a partir de 1º de outubro de 2019.

DIVINO FLORENTINO SANTANA JUNIOR - Chefe de Unidade III da Unidade da Prefeitura do Centro Político Administrativo, Nível DGA-5;

ELIEL REZENDE ERNESTO - Assessor Técnico III, Nível DGA-6;

JOACI AMARO DA PENHA - Assistente Técnico I, Nível DGA-8.

Palácio Paiaguás, em Cuiabá, 10 de outubro de 2019.

MAURO MENDES
 Governador do Estado

MAURO CARVALHO JUNIOR
 Secretário-Chefe da Casa Civil
ATO Nº 4.408/2019.

O GOVERNADOR DO ESTADO DE MATO GROSSO, no uso de suas atribuições legais, **resolve exonerar**, a pedido, **NAIANNE FARIA LIMA DE CARVALHO** do cargo em comissão de Direção Geral e Assessoramento, Nível DGA-6, de Coordenadora de Serviços, da **Secretaria de Estado de Planejamento e Gestão - SEPLAG**, a partir de 10 de outubro de 2019.

Palácio Paiaguás, em Cuiabá, 10 de outubro de 2019.

MAURO MENDES
 Governador do Estado

MAURO CARVALHO JUNIOR
 Secretário-Chefe da Casa Civil
ATO Nº 4.409/2019.

O GOVERNADOR DO ESTADO DE MATO GROSSO, no uso de suas atribuições legais, **resolve exonerar**, a pedido, **RAFAELA BORGES MOREIRA** do cargo em Comissão de Direção Geral e Assessoramento, Nível DGA-4, de Superintendente de Enfermagem do Hospital Regional de Sinop, da **Secretaria de Estado de Saúde - SES**, a partir de 1º de outubro de 2019.



Palácio Paiaguás, em Cuiabá, 10 de outubro de 2019.

MAURO MENDES
 Governador do Estado

MAURO CARVALHO JUNIOR
 Secretário-Chefe da Casa Civil
ATO Nº 4.410/2019.

O GOVERNADOR DO ESTADO DE MATO GROSSO, no uso de suas atribuições legais, **resolve exonerar**, a pedido, **MARIANNE PAZ MELLO DE ALMEIDA** do cargo em Comissão de Direção Geral e Assessoramento, Nível DGA-6, de Coordenadora de Provimento e Movimentação, da **Secretaria de Estado de Segurança Pública - SESP**, a partir de 02 de outubro de 2019.

Palácio Paiaguás, em Cuiabá, 10 de outubro de 2019.

MAURO MENDES
 Governador do Estado

MAURO CARVALHO JUNIOR
 Secretário-Chefe da Casa Civil
ATO Nº 4.411/2019.

O GOVERNADOR DO ESTADO DE MATO GROSSO, no uso de suas atribuições legais, **resolve exonerar** os(as) senhores(as) abaixo nominados(as) dos cargos em comissão que especifica, da **Secretaria de Estado de Infraestrutura e Logística - SINFRA**, a partir da data da publicação.

WILMAR RODRIGUES - Assessor Técnico I, Nível DGA-4;

MARIANA RACHID JAUDY - Coordenadora de Fiscalização de Obras II, Nível DGA-6.

Palácio Paiaguás, em Cuiabá, 10 de outubro de 2019.

MAURO MENDES
 Governador do Estado

MAURO CARVALHO JUNIOR
 Secretário-Chefe da Casa Civil
ATO Nº 4.412/2019.

O GOVERNADOR DO ESTADO DE MATO GROSSO, no uso de suas atribuições legais, **resolve retificar em parte o ato nº 4.347/2019 de exoneração do Instituto de Terras do Estado de Mato Grosso - INTERMAT**, publicado no D.O.E. de 09 de outubro de 2019, pág. 06, com a seguinte redação:

Onde se lê:

BRUNA CECONELO BENTO - Gerente de Cadastro, Nível DGA-8;

Leia-se:

BRUNA CECCONELLO BENTO - Gerente de Cadastro, Nível DGA-8;

Palácio Paiaguás, em Cuiabá, 10 de outubro de 2019.

MAURO MENDES
 Governador do Estado

MAURO CARVALHO JUNIOR
 Secretário-Chefe da Casa Civil

NOMEAÇÃO***ATO Nº 4.280/2019.**

O GOVERNADOR DO ESTADO DE MATO GROSSO, no uso de suas atribuições legais, **resolve nomear MICHELLE REGINA ROSIN REIS** para exercer o cargo em comissão de Direção Geral e Assessoramento, Nível DGA-4, de Diretora Administrativa Sistêmica, **do Instituto de Defesa Agropecuária do Estado de Mato Grosso - INDEA**, a partir da data da publicação.

Palácio Paiaguás, em Cuiabá, 04 de outubro de 2019.

MAURO MENDES
Governador do Estado
MAURO CARVALHO JÚNIOR
Secretário-Chefe da Casa Civil

**Republica-se por ter saído incorreto
no D.O.E. de 07.10.19, pág. 25.*

***ATO 4.293/2019.**

O GOVERNADOR DO ESTADO DE MATO GROSSO, no uso de suas atribuições legais, **resolve nomear LEICY LUCAS DE MIRANDA** para exercer o cargo em comissão de Direção Geral e Assessoramento, Nível DGA-2, de Secretária Adjunta de Assistência Social, **da Secretaria de Estado de Assistência Social e Cidadania - SETASC**, a partir de 1º de outubro de 2019.

Palácio Paiaguás, em Cuiabá, 04 de outubro de 2019.

MAURO MENDES
Governador do Estado
MAURO CARVALHO JÚNIOR
Secretário-Chefe da Casa Civil

**Republica-se por ter saído incorreto
no D.O.E. de 07.10.2019, pág. 26.*

***ATO Nº 4.317/2019.**

O GOVERNADOR DO ESTADO DE MATO GROSSO, no uso de suas atribuições legais, **resolve nomear CARLA VICENZI BORBONATO** para exercer o cargo em comissão de Direção Geral e Assessoramento, Nível DGA-5, de Assessora Técnica II, **do Instituto de Assistência à Saúde dos Servidores do Estado - MT-SAÚDE**, a partir de 1º de outubro de 2019.

Palácio Paiaguás, em Cuiabá, 07 de outubro de 2019.

MAURO MENDES
Governador do Estado
MAURO CARVALHO JÚNIOR
Secretário-Chefe da Casa Civil

**Republica-se por ter saído incorreto
no D.O.E de 08.10.19, pág. 06.*

ATO Nº 4.413/2019.

O GOVERNADOR DO ESTADO DE MATO GROSSO, no uso de suas atribuições legais, **resolve nomear ANGÉLICA JULIANE DOS SANTOS BRAVO** para exercer o cargo em comissão de Direção Geral e Assessoramento, Nível DGA-4, de Assessora Especial II, **da Casa Civil**, a partir de 07 de outubro de 2019.

Palácio Paiaguás, em Cuiabá, 10 de outubro de 2019.

MAURO MENDES
Governador do Estado
MAURO CARVALHO JÚNIOR
Secretário-Chefe da Casa Civil**ATO Nº 4.414/2019.**

O GOVERNADOR DO ESTADO DE MATO GROSSO, no uso de suas atribuições legais, **resolve nomear SHAMARA SHUELI DA SILVA FURLANETTO** para exercer o cargo em comissão de Direção Geral e Assessoramento, Nível DGA-5, de Assessora Técnica II, **da Casa Civil**, a partir de 09 de outubro de 2019.

Palácio Paiaguás, em Cuiabá, 10 de outubro de 2019.

MAURO MENDES
Governador do Estado
MAURO CARVALHO JÚNIOR
Secretário-Chefe da Casa Civil**ATO Nº 4.415/2019.**

O GOVERNADOR DO ESTADO DE MATO GROSSO, no uso de suas atribuições legais, **resolve nomear IZA KAROL GOMES LUZARDO PIZZA** para exercer o cargo em Comissão de Direção Geral e Assessoramento, Nível DGA-4, de Assessora Técnica I, **do Instituto de Terras do Estado de Mato Grosso - INTERMAT**, a partir de 07 de outubro de 2019.

Palácio Paiaguás, em Cuiabá, 10 de outubro de 2019.

MAURO MENDES
Governador do Estado
MAURO CARVALHO JÚNIOR
Secretário-Chefe da Casa Civil**ATO Nº 4.416/2019.**

O GOVERNADOR DO ESTADO DE MATO GROSSO, no uso de suas atribuições legais, **resolve nomear MARLENE FATIMA RODRIGUES** para exercer o cargo em comissão de Direção Geral e Assessoramento, Nível DGA-6, de Assessora Técnica III, **da Secretaria de Estado de Agricultura Familiar - SEAF**, a partir da data da publicação.

Palácio Paiaguás, em Cuiabá, 10 de outubro de 2019.

MAURO MENDES
Governador do Estado
MAURO CARVALHO JÚNIOR
Secretário-Chefe da Casa Civil**ATO Nº 4.417/2019.**

O GOVERNADOR DO ESTADO DE MATO GROSSO, no uso de suas atribuições legais, **resolve nomear MAXWELL MENDES ROCHA** para exercer o cargo em Comissão de Direção Geral e Assessoramento, Nível DGA-8, de Gerente de Sistemas de Tecnologia da Informação, **da Secretaria de Estado de Meio Ambiente - SEMA**, a partir de 1º de setembro de 2019.

Palácio Paiaguás, em Cuiabá, 10 de outubro de 2019.

MAURO MENDES
Governador do Estado
MAURO CARVALHO JÚNIOR
Secretário-Chefe da Casa Civil

ATO Nº 4.418/2019.

O GOVERNADOR DO ESTADO DE MATO GROSSO, no uso de suas atribuições legais, **resolve nomear** os(as) senhores(as) abaixo nominados(as) para exercerem os cargos em comissão que especifica, **da Secretaria de Estado de Planejamento e Gestão - SEPLAG**, a partir de 1º de outubro de 2019.

DIVINO FLORENTINO SANTANA JUNIOR - Chefe de Unidade III da Unidade da Prefeitura do Centro Político Administrativo, Nível DGA-4;

ELIEL REZENDE ERNESTO - Assessor Técnico I, Nível DGA-4;

JOACI AMARO DA PENHA - Assessor Técnico III, Nível DGA-6.

Palácio Paiaguás, em Cuiabá, 10 de outubro de 2019.



MAURO MENDES
Governador do Estado



MAURO CARVALHO JUNIOR
Secretário-Chefe da Casa Civil

ATO Nº 4.419/2019.

O GOVERNADOR DO ESTADO DE MATO GROSSO, no uso de suas atribuições legais, **resolve nomear** **NILVA RAMALHO** para exercer o cargo em comissão de Direção Geral e Assessoramento, Nível DGA-6, de Coordenadora de Serviços, **da Secretaria de Estado de Planejamento e Gestão - SEPLAG**, a partir de 10 de outubro de 2019.

Palácio Paiaguás, em Cuiabá, 10 de outubro de 2019.



MAURO MENDES
Governador do Estado



MAURO CARVALHO JUNIOR
Secretário-Chefe da Casa Civil

ATO Nº 4.420/2019.

O GOVERNADOR DO ESTADO DE MATO GROSSO, no uso de suas atribuições legais, **resolve nomear** **SANDRA REGINA FERREIRA** para exercer o cargo em Comissão de Direção Geral e Assessoramento, Nível DGA-8, de Assistente Técnica I, **da Secretaria de Estado de Planejamento e Gestão - SEPLAG**, a partir de 16 de outubro de 2019.

Palácio Paiaguás, em Cuiabá, 10 de outubro de 2019.



MAURO MENDES
Governador do Estado



MAURO CARVALHO JUNIOR
Secretário-Chefe da Casa Civil

ATO Nº 4.421/2019.

O GOVERNADOR DO ESTADO DE MATO GROSSO, no uso de suas atribuições legais, **resolve nomear** **MARIANA RACHID JAUDY** para exercer o cargo em Comissão de Direção Geral e Assessoramento, Nível DGA-4, de Assessora Técnica I, **da Secretaria de Estado de Infraestrutura e Logística - SINFRA**, a partir da data da publicação.

Palácio Paiaguás, em Cuiabá, 10 de outubro de 2019.



MAURO MENDES
Governador do Estado



MAURO CARVALHO JUNIOR
Secretário-Chefe da Casa Civil

ATO Nº 4.422/2019.

O GOVERNADOR DO ESTADO DE MATO GROSSO, no uso de suas atribuições legais, **resolve nomear** **CLARICE APARECIDA ZUNTA** para exercer o cargo em comissão de Direção Geral e Assessoramento, Nível DGA-6, de Coordenadora Reguladora de Ouvidoria, **da Agência de Regulação dos Serviços Públicos Delegados - AGER**, a partir de 23 de setembro de 2019.

Palácio Paiaguás, em Cuiabá, 10 de outubro de 2019.



MAURO MENDES
Governador do Estado



MAURO CARVALHO JUNIOR
Secretário-Chefe da Casa Civil

ATO Nº 4.423/2019.

O GOVERNADOR DO ESTADO DE MATO GROSSO, no uso de suas atribuições legais, **resolve nomear** **DOMINGOS RAMOS ALVES DA COSTA** para exercer o cargo em comissão de Direção Geral e Assessoramento, Nível DGA-6, de Coordenador de Apoio Logístico, **da Secretaria de Estado de Assistência Social e Cidadania - SETASC**, a partir da data publicação.

Palácio Paiaguás, em Cuiabá, 10 de outubro de 2019.



MAURO MENDES
Governador do Estado



MAURO CARVALHO JUNIOR
Secretário-Chefe da Casa Civil

ATO Nº 4.424/2019.

O GOVERNADOR DO ESTADO DE MATO GROSSO, no uso de suas atribuições legais, **resolve nomear** os(as) senhores(as) abaixo nominados(as) para exercerem os cargos em comissão que especifica, **da Secretaria de Estado de Desenvolvimento Econômico - SEDEC**, a partir de da data da publicação.

EMANOEL BARBOSA GARCIA - Assessor Técnico III, Nível DGA-8;

PAULO ROGÉRIO DE TOLEDO - Coordenador do Prodeic, Nível DGA-6.

Palácio Paiaguás, em Cuiabá, 10 de outubro de 2019.



MAURO MENDES
Governador do Estado



MAURO CARVALHO JUNIOR
Secretário-Chefe da Casa Civil

ATO Nº 4.425/2019.

O GOVERNADOR DO ESTADO DE MATO GROSSO, no uso de suas atribuições legais, **resolve retificar em parte o ato nº 4.278/2019 de nomeação da Governadoria**, publicado no D.O.E. de 07 de outubro de 2019, pág. 24, com a seguinte redação:

Onde se lê:

EMERSON LOPES DE CARVALHO - Ajudante de Ordem do Núcleo de Proteção de Dignitários, Nível DGA-8;

Leia-se:

EMERSON LOPES DE CARVALHO - Assistente Técnico I do Núcleo de Proteção de Dignitários, Nível DGA-8.

Palácio Paiaguás, em Cuiabá, 10 de outubro de 2019.

MAURO MENDES
Governador do Estado

MAURO CARVALHO JÚNIOR
Secretário-Chefe da Casa Civil

ATO Nº 4.426/2019.

O GOVERNADOR DO ESTADO DE MATO GROSSO, no uso de suas atribuições legais, **resolve retificar o ato nº 4.266/2019 de nomeação da Secretaria de Estado do Meio Ambiente - SEMA**, publicado no D.O.E. de 07 de outubro de 2019, à pág. 23, com a seguinte redação:

Onde se lê:

ANA FLÁVIA TREVIZAN - Assessora Especial II, Nível DGA-6;

Leia-se:

ANA FLÁVIA TREVIZAN - Assessora Especial II, Nível DGA-4.

Palácio Paiaguás, em Cuiabá, 10 de outubro de 2019.

MAURO MENDES
Governador do Estado

MAURO CARVALHO JÚNIOR
Secretário-Chefe da Casa Civil

ATO Nº 4.427/2019.

O GOVERNADOR DO ESTADO DE MATO GROSSO, no uso de suas atribuições legais, **resolve retificar em parte o ato nº 4.316/2019 de nomeação da Secretaria de Estado de Planejamento e Gestão - SEPLAG**, publicado no D.O.E. de 08 de outubro de 2019, pág.06, com a seguinte redação:

Onde se lê:

THASSIA FANAIA BATISTA SOUZA - Assessora Especial II, Nível DGA-4;

Leia-se:

THASSIA FANAIA BATISTA SOUZA - Assessora Técnica I, Nível DGA-4;

Palácio Paiaguás, em Cuiabá, 10 de outubro de 2019.

MAURO MENDES
Governador do Estado

MAURO CARVALHO JÚNIOR
Secretário-Chefe da Casa Civil

Outubro Rosa - Mês de prevenção ao câncer de mama

**Nós apoiamos
essa luta!**



SECRETARIAS**SEPLAG****SECRETARIA DE ESTADO DE PLANEJAMENTO E GESTÃO****ATO ADMINISTRATIVO Nº 1422/SEPLAG/2019**

A SECRETÁRIA ADJUNTA DE GESTÃO DE PESSOAS DA SECRETARIA DE ESTADO DE PLANEJAMENTO E GESTÃO, no uso de suas atribuições legais, e considerando o disposto no art. 3º, inciso II, da Lei Complementar nº 239, de 28.12.2005; considerando o disposto no artigo 1º, inciso VI da Portaria nº 072/2015/SEGES publicada no Diário Oficial do Estado de 26 de novembro de 2015; considerando o disposto na LC 607/2018; considerando a liminar concedida no Mandado de Segurança nº1026532-24.2019.8.11.0041, da 5ª Vara Especial da Fazenda Pública de Cuiabá; considerando o disposto no processo administrativo 490170/2019.

RESOLVE:

Art. 1º Conceder a redução do regime de trabalho em 50% da jornada de trabalho, sem compensação de horário e sem prejuízo da remuneração da servidora **FABIANA MAGALHÃES DA ROCHA**, matrícula funcional **125278**, cargo: Profissional Técnico Nível Médio do SUS, lotada na Secretaria de Estado Saúde - SES/MT.

Art. 2º Este Ato Administrativo entra em vigor na data de sua publicação.

Secretaria de Estado de Planejamento e Gestão, em Cuiabá, 09 de Outubro de 2019.

ORIGINAL ASSINADO
MIRAMAR JANUÁRIO DE OLIVEIRA
Secretária Adjunta de Gestão de Pessoas

EXTRATO DO TERMO DE CONVÊNIO DE CONSIGNAÇÃO Nº 003/2019 - SEGES/MT

CONSIGNANTE: ESTADO DE MATO GROSSO, POR INTERMÉDIO DA SECRETARIA DE ESTADO DE GESTÃO.
CONSIGNATÁRIA: FINANCEIRA ALFA S.A CRÉDITO, FINANCIAMENTO E INVESTIMENTOS.

OBJETO: Autorização de consignações em folha de pagamento em favor da **FINANCEIRA ALFA S.A CRÉDITO, FINANCIAMENTO E INVESTIMENTOS**, inscrito no CNPJ sob o nº 17.167.412/0001-13, para amortização de empréstimos consignados, obedecendo ao teor do Decreto nº 691 de 12 de setembro de 2016 e demais dispositivos legais atinentes à matéria.

VIGÊNCIA: 21/01/2019 A 20/01/2021

BASILIO BEZERRA GUIMARÃES DOS SANTOS
Secretário de Estado de Gestão
CONSIGNANTE

JOSÉ DONISETE ROSSETO
Procurador
CONSIGNANTE

ANDREA MARIA MELLO CRUZ PORTINHO
Procuradora
CONSIGNANTE

SECRETARIA DE ESTADO DA CASA MILITAR**PORTARIA Nº 15/GABINETE MILITAR/2019**

O CHEFE DO GABINETE MILITAR, no uso das atribuições que lhe confere os artigos 5º e 21º do Regimento Interno aprovado pelo Decreto nº 709 de 28 de setembro de 2016 e tendo em vista o que dispõe o art. 5º do Decreto nº 223 de 21 de Agosto de 2019;

Considerando, ainda, a Portaria nº 14, de 08 de outubro de 2019, que instituiu no Gabinete Militar, a Comissão da Medalha GUARDIÃO DO PAIAGUÁS,

RESOLVE:

Art. 1º Designar, para compor a Comissão da Medalha GUARDIÃO

DO PAIAGUÁS, os membros abaixo indicados:

I - Membros natos:

- a) Presidente: Eduardo Henrique de Souza -CEL PM
b) Vice-Presidente: Noelson Carlos Silva Dias - TEN CEL PM

II - Membros Efetivos:

- a) Membro: Waldilei Alencar Taques do Valle Júnior - TEN CEL PM
b) Membro: Fernando Francisco Turbino dos Santos - TEN CEL PM
c) Membro/ Secretário: Wildes Lopes de Oliveira - 1º SGT PM

Art. 2º Para efeito legal todos os trabalhos realizados até a presente data pela Comissão da Medalha GUARDIÃO DO PAIAGUÁS nomeada através da Portaria nº 11/GABINETEMILITAR/2019 de 27 de Junho de 2019 serão aproveitados e validados por essa Comissão.

Art. 3º Esta portaria entra em vigor na data de sua publicação.

Palácio Paiaçuás, em Cuiabá, 09 de Outubro de 2019.

(ORIGINAL ASSINADO)
Eduardo Henrique de Souza - Cel PM
Chefe do Gabinete Militar

SEFAZ**SECRETARIA DE ESTADO DE FAZENDA**

COORD. DE CONTROLE E TRAMITAÇÃO DE PROC. ADM. TRIBUTÁRIO
- CPAT
NOTIFICAÇÃO TRÂNSITO JULGADO

A COORDEANDORIA DE CONTROLE E TRAMITAÇÃO DE PROCESSO ADMINISTRATIVO TRIBUTÁRIO - CPAT, por intermédio desta publicação do edital de Notificação, considera que fica(m) notificado(s) o(s) contribuinte(s) da emissão da(s) INTIMAÇÃO(ÕES), conforme abaixo. O(s) contribuinte(s) poderá(ão) tomar conhecimento dessa(s) intimação(ões) junto à SEFAZ-MT por meio de acesso ao Portal da Secretaria de Estado da Fazenda na internet (www.sefaz.mt.gov.br), no menu "Serviços", na Pasta "Intimação/Notificação", clicando no LINK DO SERVIÇO, onde deverão ser informados: 1) o número completo da Intimação; 2) o número do CNPJ/CPF do Contribuinte; 3) o Código Verificador; 4) o Código da Imagem. O Código Verificador da Intimação será enviado ao(s) e-mail(s) do(s) contribuinte(s) cadastrado(s) na SEFAZ/MT. Caso o(s) mesmo(s) não receba(m) o "Código Verificador", deverá(ão) solicitá-lo por mensagem eletrônica endereçada ao e-mail notifica.ouvidoria@sefaz.mt.gov.br.

Contribuinte	Inscrição Estadual	Número Documento	Nº da Notificação
ANILTON GOMES RODRIGUES - EPP	135747015		635141/1719/96/2019

COORD. DE CONTA CORRENTE E APOIO A DÍVIDA ATIVA - CCCD
AVISO DE COBRANÇA DA CONTA CORRENTE FISCAL
Superintendência de Informações da Receita Pública

EDITAL DE INTIMAÇÃO/SNE: Sistema de Notificação Eletrônica A CCCD -Coordenadoria de Conta Corrente e Apoio à Dívida Ativa, por meio desta publicação de Edital, intima o(s) contribuinte(s) abaixo mencionado(s) a recolherem, no prazo de 30 (trinta) dias contados da publicação do presente, os débitos fiscais exigidos pelo Aviso de Cobrança da Conta Corrente Fiscal. O detalhamento do aviso de cobrança poderá ser obtido por meio de acesso ao Portal da SEFAZ-MT (www.sefaz.mt.gov.br), no Menu Serviços, na Pasta Consulta de Notificação-e, onde deverão ser informados: 1) o número completo do Aviso de Cobrança da Conta Corrente 2) o número do CNPJ/CPF do Contribuinte; 3) o código verificador (o qual deve ser solicitado por mensagem eletrônica, que deverá ser enviada somente por e-mail do contribuinte cadastrado na SEFAZ-MT, endereçado a notifica.ouvidoria@sefaz.mt.gov.br).

Contribuinte	Inscrição Estadual	Número Documento	Nº da Notificação
DANIEL R. DA CRUZ - ME		109.465.950/0012-6	649055/54/28/2019
3 D ARMARINHOS IMPORTAÇÃO E EXPORTAÇÃO LTDA - EPP		072.842.610/0012-0	649394/54/28/2019
7-AUTO LOCAÇÃO DE VEÍCULOS LTDA	137053827		647329/54/28/2019

Contribuinte	Inscrição Estadual	Número Documento	Nº da Notificação
A C ECCO - ME	133895556		646535/54/28/2019
A ESCOLAR PAPELARIA LTDA ME	133784002		646938/54/28/2019
A F GARCIA & CIA LTDA	134282590		647130/54/28/2019
A M DA SILVA FILHO - EPP	135889871		646782/54/28/2019
A M LAZARIN INFORMATICA		088.485.120/0011-4	649853/54/28/2019
A S S COMERCIO DE ROUPAS LTDA ME	133498468		648889/54/28/2019
A. J. KUFF	133534537		649007/54/28/2019
A. A. MIRANDA - COMERCIO ME	132317940		648461/54/28/2019
A. ALVES FILHO PEÇAS - ME	130338435		646711/54/28/2019
A. B. HERANI JUNIOR	132109344		647164/54/28/2019
A. C. INDUSTRIA E COMERCIO DE LATICINIOS LTDA	133747999		646560/54/28/2019
A. C. M. COMERCIO E DISTRIBUIDORA DE COSMETICOS EIRELI ME	136665446		646911/54/28/2019
A. C. S. DA SILVA FERREIRA - ME	135269954		649466/54/28/2019
A. C. ROSA REFRIGERAÇÃO- ME	133178315		648691/54/28/2019
A. DA SILVA MIRANDA & CIA LTDA ME	133807975		646876/54/28/2019
A. E. DA SILVA AGROPECUARIA ME	133528707		649003/54/28/2019
A. GONZALES SOUSA - ME	133826970		646555/54/28/2019
A. IBRAHIM ALI	131532600		647610/54/28/2019
A. L. DE BRITO & CIA. LTDA ME	135096146		648455/54/28/2019
A. M. DE SOUSA COMERCIAL DE ALIMENTOS - ME.	135216214		648926/54/28/2019
A. P. ALVES INDUSTRIA, COMERCIO E SERVICOS - EPP	135429625		646465/54/28/2019
A. S. DE PAULA TRANSPORTES ME	136619304		647233/54/28/2019
A. S. M. MACHADO EIRELI	136028578		647973/54/28/2019
A.D.A COMERCIO EIRELI		183.354.440/0014-3	648739/54/28/2019
A.R. PAULIQUEVIS ME	134513380		648074/54/28/2019
A.R.DOS SANTOS TRANSPORTES ME	136028519		649265/54/28/2019
A.TONIAZZO & CIA LTDA ME	135204739		648154/54/28/2019
A7 SUPLEMENTOS EIRELI		235.387.170/0019-7	647682/54/28/2019
AAS BLINDAGEM AUTOMOTIVA LTDA		222.270.410/0015-8	647225/54/28/2019
ABA COM. DE CARRETAS PARA BARCOS LTDA ME	134372530		646677/54/28/2019
ABADE TIOLA & MOREIRA NEVES LTDA	133411729		647710/54/28/2019
ABEL LOPES		665.721.009-44	649692/54/28/2019
ABF ENGENHARIA SERVICOS E COMERCIO LTDA		003.765.070/0030-6	649635/54/28/2019
ABG COMERCIO DE SISTEMAS HIDRAULICOS LTDA EPP "EM RECUPERACAO JUDICIAL"	134446631		646965/54/28/2019
ABIDA PEREIRA PINTO	135888808		648854/54/28/2019
ABM LOGISTICA LTDA		179.109.090/0034-1	649556/54/28/2019
ACACIO RODRIGUES DOS SANTOS ME	131309668		647590/54/28/2019
ACCURCIO LOGISTICA E TRANSPORTES LTDA - EPP	135494745		646470/54/28/2019
ACV TRANSPORTES LTDA ME	133288404		648947/54/28/2019
ADA MOREIRA FERREIRA	134562330		647386/54/28/2019
ADAIR J ALVES - ME	133109984		647077/54/28/2019
ADAO VELCI BONATTO	134814835		648566/54/28/2019
ADELAR RIGHI EIRELI ME	135534496		648731/54/28/2019
ADELICIO APARECIDO RIBEIRO ME	135592763		647939/54/28/2019
ADELINE ISAUARA FACIONI	134603753		647289/54/28/2019

Contribuinte	Inscrição Estadual	Número Documento	Nº da Notificação
ADELITA S A DE LIMA ME	130028797		648189/54/28/2019
ADEMAR LUIZ MORENO DE SOUZA	133430367		648975/54/28/2019
ADEMIR DE OLIVEIRA EIRELI ME	137032455		647534/54/28/2019
ADEMIR HIPOLITO	135181674		647067/54/28/2019
ADEMIR JOSE DE OLIVEIRA	134703707		649307/54/28/2019
ADENILSON RODRIGUES ME	135258251		648368/54/28/2019
ADERALDO VIEIRA DA SILVA	135187044		648350/54/28/2019
ADERSON ATAIDES DA COSTA JUNIOR NETO	135474671		648718/54/28/2019
ADILHO VENANCIO DA SILVA	134686705		649257/54/28/2019
ADILSON DA SILVA ROCHA	134595394		647283/54/28/2019
ADILSON DONIZETE ALVES		007.347.576-97	647473/54/28/2019
ADM COMERCIO VAREJISTA DE PARAFUSOS LTDA	133295257		648452/54/28/2019
ADMILSON MOREIRA DA SILVA E OUTRO	134529618		647011/54/28/2019
ADRIANA A. VIEIRA PESENTI SANDRIN - ME	135237017		647726/54/28/2019
ADRIANA BEZERRA DA COSTA	135013330		648054/54/28/2019
ADRIANA DIAS DE OLIVEIRA ROSA		988.935.481-00	649581/54/28/2019
ADRIANA DO CARMO RAMOS	134948467		648039/54/28/2019
ADRIANA ENRICONE SCARAVELLI 43304176187	133952703		649875/54/28/2019
ADRIANA RAUBER - ME	133192334		648695/54/28/2019
ADRIANO DAMBROS DA SILVA	134666771		647652/54/28/2019
ADRIANO DE SOUZA COSMETICOS E ACESSORIOS		108.482.920/0017-0	648387/54/28/2019
AEROMAGIC BALONISMO E INFLAVES LTDA		026.887.980/0013-1	648969/54/28/2019
AEROVIP HOTEL LTDA - ME	133329054		649781/54/28/2019
AESSE COMERCIO DE UTILIDADES DOM. LTDA - ME		491.246.620/0016-2	649079/54/28/2019
AFRA TRANSPORTES EIRELI		248.130.030/0010-2	649913/54/28/2019
AFS EQUIPAMENTOS DE SEG E UNIFORMES EIRELI		156.222.120/0018-8	647333/54/28/2019
AGAE TRANSPORTES E COMERCIO LTDA.		439.985.090/0220-2	646406/54/28/2019
AGENILDA RODRIGUES DE FREITAS	135159393		647185/54/28/2019
AGENOR FERNANDES DE CAMPOS	135455863		648713/54/28/2019
AGGREKO ENERGIA LOCAÇÃO DE GERADORES LTDA.		022.838.860/0015-3	647384/54/28/2019
AGGREKO ENERGIA LOCAÇÃO DE GERADORES		022.838.860/0058-7	648008/54/28/2019
AGNALDO FERREIRA		307.728.710/0019-4	647037/54/28/2019
AGNALDO RODRIGUES SOARES ME	134498593		648083/54/28/2019
AGNER LUIZ P. DE O. SOARES - ME	133173798		647931/54/28/2019
AGRADA PALADARES - RESTAURANTE LTDA. ME	134706684		646502/54/28/2019
AGRENCO BIOENERGIA IND. COM. OLEOS BIODIESEL LTDA	133374947		648964/54/28/2019
AGRO JL COMERCIO VAREJISTA DE CEREAIS E RAÇÕES EIRELI ME	137094663		647553/54/28/2019
AGRO META AGROINDUSTRIAL LTDA	135942985		646841/54/28/2019
AGRO THOMAZ INSUMOS AGRICOLA LTDA EPP	137060530		648767/54/28/2019
AGROPECUARIA MALP ADMINISTRACAO E PARTICIPACOES LTDA	133455033		648293/54/28/2019
AGROPECUARIA SERTAO LTDA	136124330		647190/54/28/2019

Contribuinte	Inscrição Estadual	Número Documento	Nº da Notificação
AGROVILA COMERCIO DE PRODUTOS AGROPECUARIOS LTDA ME	133691349		646747/54/28/2019
AGUA MINERAL FONTE DAS ARARAS LTDA EPP	132207877		647485/54/28/2019
AGUA VIVA PISCINAS EIRELI - ME	134758285		647811/54/28/2019
AGUAS CANARANA LTDA	131951491		646843/54/28/2019
AGUAS DE BARRA DO GARCAS LTDA	131991469		648255/54/28/2019
AGUIA COMERCIO DE PECAS E PRESTACAO DE SERVICOS EM VEICULOS AUTOMOTORES LTDA	133671666		647866/54/28/2019
AGUIA SUL LOGISTICA E TRANSPORTES LTDA	131789309		647957/54/28/2019
AHC IMPORTACAO E EXPORTACAO EIRELI		041.493.470/0015-1	646458/54/28/2019
AHS - COMERCIO DE ELETROELETRONICOS LTDA.		264.190.610/0018-1	646539/54/28/2019
AILTON FERREIRA DA COSTA	134629701		649757/54/28/2019
AILTON JOSE REZENDE DE FARIA	134545087		647125/54/28/2019
AILTON VENANCIO DE RESENDE	134730534		647906/54/28/2019
ALAN M. L. BERÇA COLCHÕES MAGNÉTICOS - ME	133963616		646918/54/28/2019
ALBERI ANTONIO MOREIRA	134627261		647312/54/28/2019
ALCIDES AUGUSTO DA COSTA AGUIAR	132776553		648243/54/28/2019
ALCINO RODRIGUES DE MORAES ME	136282555		649475/54/28/2019
ALDIELLYS DEYVID MOTA FAGUNDES	134899261		648795/54/28/2019
ALECIO DIAS CAVALHEIRO - DISTRIBUIDORA E REPRESENT	132911370		648642/54/28/2019
ALEGIL SEGURANÇA ELETRONICA LTDA ME		122.834.640/0013-1	646863/54/28/2019
ALEMAR LOGISTICA E TRANSPORTE LTDA	132183870		648316/54/28/2019
ALESSANDRA		752.041.189-34	649824/54/28/2019
ALESSANDRA DE OLIVEIRA ME	134233492		646646/54/28/2019
ALESSANDRO MORBECK TEIXEIRA EIRELI - EPP	132107740		648292/54/28/2019
ALEX ANTONIO SERAFIM DA SILVA		000.374.241-57	648944/54/28/2019
ALEX ROBERTO FERREIRA	133842134		646607/54/28/2019
ALEXANDRA NIECHCICKI		186.829.868-09	647232/54/28/2019
ALEXANDRE A CAPELASSI DE LIMA EIRELI	137353316		649063/54/28/2019
ALEXANDRE DE OLIVEIRA TRANSPORTES ME		217.153.280/0016-4	649532/54/28/2019
ALEXANDRE GIRARD RIBEIRO DA SILVA	134572076		647265/54/28/2019
ALEXANDRE SILVA	134655400		647642/54/28/2019
ALEXSANDRA DA SILVA CARVALHO		021.883.491-80	647722/54/28/2019
ALEXSANDRO DOMINGOS RIBEIRO DO NASCIMENTO	132288281		646717/54/28/2019
ALEXSANDRO GIL GONÇALVES GIL GONÇALVES		014.819.746-96	646868/54/28/2019
ALEXSEY GERMANO DA SILVA - ME	133064093		648665/54/28/2019
ALI ABBAS ABBAS		249.966.110/0010-8	649671/54/28/2019
ALIANÇA COMERCIO DE EQUIPAMENTOS AGRICOLAS LTDA ME	132994917		647122/54/28/2019
ALIANÇA DIST. DE PERFUMARIA E COSMETICOS LTDA - ME	134245121		649084/54/28/2019
ALINE KELLY E SOUZA		269.601.290/0013-5	648929/54/28/2019

Contribuinte	Inscrição Estadual	Número Documento	Nº da Notificação
ALISON TAINON DENICOLO	135292484		649196/54/28/2019
ALIVINO ADAO DE OLIVEIRA	134758706		647073/54/28/2019
ALMEIDA SPORTS COMERCIO DE BICICLETAS E ACESSORIOS EIRELI EP		179.880.080/0010-0	648239/54/28/2019
ALMEIDAS MINERACAO E TERRAPLANAGEM LTDA	133594106		646687/54/28/2019
ALMEIDAS MINERACAO E TERRAPLANAGEM LTDA	133594092		647714/54/28/2019
ALMIR ALMEIDA LEMES	135195527		646712/54/28/2019
ALPHAVILLE BUFFET EIRELI	137492324		646905/54/28/2019
ALPHAVILLE BUFFET EIRELI	132061813		649274/54/28/2019
ALQUIMIA COM DE COSMÉTICOS E PERFUMARIA EIRELI ME	133530400		647134/54/28/2019
ALUCIMAR JACINTO	134712870		647781/54/28/2019
ALUMIART COMÉRCIO DE VIDROS LTDA - ME	134193415		649328/54/28/2019
ALUPORTE COM. E IND. DE ESQUADRIAS DE ALUMINIO LTDA EPP	131330799		647715/54/28/2019
ALVES FERREIRA & FERREIRA NETO LTDA ME	133807916		647209/54/28/2019
ALYNE NAYARA ARAUJO DA SILVA ME	136283292		648076/54/28/2019
ALZ COMERCIO DE TRATOR E PECAS EIRELI	137102020		646826/54/28/2019
AM TRANSPORTES DE CARGAS LTDA	135597552		648093/54/28/2019
AMADEUS BORGES DE OLIVEIRA	134725069		647795/54/28/2019
AMANDA BARBOSA FEIZINGER		424.822.188-88	649566/54/28/2019
AMARAL & SOUZA LTDA - ME	134538595		646688/54/28/2019
AMAURA FERREIRA MORATO SOBRINHA	134707958		647101/54/28/2019
AMAURO COELHO DO AMARAL	134572165		646430/54/28/2019
AMAZÔNIA TERRAPLENAGEM LTDA ME	132452626		646710/54/28/2019
AMBIENTAL COMERCIO E DISTRIBUIDORA LTDA - ME	133013600		649256/54/28/2019
AMERICA DO SUL TAXI AEREO LTDA	131852396		648558/54/28/2019
AMERICA LOGISTICA E TRANSPORTES LTDA	135024625		649219/54/28/2019
AMERICA RECICLAGEM EIRELI EPP	132134080		648308/54/28/2019
AMERICO ALVES SOBRINHO	134540085		647017/54/28/2019
AMILTA AZEVEDO NETO	134645464		649110/54/28/2019
AMISADAI DIAS LEMES		043.814.121-09	648227/54/28/2019
AMOROSO METÁLICOS E TRANSPORTES LTDA - ME	134350367		646509/54/28/2019
AMOROSO METÁLICOS E TRANSPORTES LTDA - ME	133904130		649864/54/28/2019
AMPLA TRANSPORTES INST COM ENG HIDR LTDA ME		102.034.500/0013-5	647679/54/28/2019
AMR DISTRIBUIDORA EIRELI		252.443.120/0017-1	646563/54/28/2019
ANA CLARA FERREIRA E RODRIGUES LTDA EPP	135462541		648165/54/28/2019
ANA CLAUDIA VICENTE MARCOLINO	134545958		647246/54/28/2019
ANA LIDIA DA SILVA	134788826		647824/54/28/2019
ANA LILIAN DE SOUZA	134923383		647478/54/28/2019
ANA MARIA ALMEIDA		170.747.298-09	646934/54/28/2019
ANA MATIAS DA SILVA	134627466		647065/54/28/2019
ANA P. ROCKENBARCH EIRELI ME	135632358		647697/54/28/2019
ANA PAULA CAMPELLO EDWARDS - ME	131971727		647106/54/28/2019
ANA PAULA DE S. MENDES		732.240.141-72	646609/54/28/2019
ANA PAULA PADILHA FERNANDES	134709063		647775/54/28/2019

Contribuinte	Inscrição Estadual	Número Documento	Nº da Notificação
ANA PAULA SILVA CLAUDINO 05065487162 - ME	135630339		648746/54/28/2019
ANA PAULA STEINBACH - ME	134063090		649904/54/28/2019
ANA RIBEIRO DA SILVA	134926625		646743/54/28/2019
ANA SOUZA		327.807.448-39	646923/54/28/2019
ANADIR SANTINA MOREIRA	135339340		648510/54/28/2019
ANDERLEI DIETRICH	134632699		647313/54/28/2019
ANDERSON ANGELE GALAN	134662547		647648/54/28/2019
ANDERSON DA SILVA		081.715.879-09	649672/54/28/2019
ANDERSON DA SILVA RAMOS ME	135530881		649275/54/28/2019
ANDERSON MENDES	135459699		648390/54/28/2019
ANDERSON MOREIRA DE OLIVEIRA	135119120		649434/54/28/2019
ANDERSON SAYDELLLES DE AMARANTE		264.094.220/0010-9	649403/54/28/2019
ANDRE FELIPE SILVA FELIPE		371.339.728-75	647743/54/28/2019
ANDRE LUIZ FERNANDES DA COSTA	134957890		649212/54/28/2019
ANDRE LUIZ SOUZA & CIA LTDA ME	131461516		649132/54/28/2019
ANDREICSON DA SILVA	134787811		648853/54/28/2019
ANDRESSA SILVANI DE SOUZA MAXIMO	134501128		648570/54/28/2019
ANDRÉIA RODRIGUES		312.300.988-28	649676/54/28/2019
ANGELA ANDREA KUHN-COMERCIO ME	132116898		648299/54/28/2019
ANGELA MARIA GRANDINI DE ARAUJO FERREIRA	135204291		649438/54/28/2019
ANGELI COMERCIO IMPORTACAO E EXPORTACAO LTDA	135006686		648046/54/28/2019
ANGELICA JOANA STEIN & CIA LTDA	132497565		648912/54/28/2019
ANGÉLICA KISCENER DE MOURA	134569229		647261/54/28/2019
ANICESIO JOSE GONÇALVES	134669789		647655/54/28/2019
ANISIO FIRMINO DE PAULA	134529286		647437/54/28/2019
ANNA K. SANTOS SILVA		116.481.260/0019-3	646909/54/28/2019
ANTENOR VIEIRA DA SILVA ME	135424011		649473/54/28/2019
ANTES FERNANDES & MENEZES LTDA ME	133648338		649301/54/28/2019
ANTONIO ALVES DA SILVA	134704010		647410/54/28/2019
ANTONIO ALVES DE OLIVEIRA	134558120		649463/54/28/2019
ANTONIO BUONO	135386500		648521/54/28/2019
ANTONIO CARLOS BARLETA	134694830		646463/54/28/2019
ANTONIO CARLOS CUSTODIO		042.783.678-64	649363/54/28/2019
ANTONIO CARLOS GOMES TENORIO	135429862		649508/54/28/2019
ANTONIO CARLOS SERAFIM EIRELI ME	136980929		646520/54/28/2019
ANTONIO CASAGRANDE	135172993		648343/54/28/2019
ANTONIO DE SOUZA CAMPOS NETO	134713133		647784/54/28/2019
ANTONIO FERREIRA DE OLIVEIRA	135133238		646726/54/28/2019
ANTONIO JOSE DA SILVA OLIVEIRA	134708903		647774/54/28/2019
ANTONIO JOSE DE ALMEIDA CONTABILIDADE	136004962		649565/54/28/2019
ANTONIO JOSE DOS SANTOS EPP	136933173		647674/54/28/2019
ANTONIO JOSE LOURENÇO - ME	134821912		647999/54/28/2019
ANTONIO LUIZ GIACOMELLI	132261154		647127/54/28/2019
ANTONIO MACENA DA SILVA	134899695		648923/54/28/2019
ANTONIO MANOEL DE OLIVEIRA	135423112		647501/54/28/2019
ANTONIO NUNES DA SILVA	134871456		648017/54/28/2019
ANTONIO PEREIRA DA SILVA	134714229		647137/54/28/2019

Contribuinte	Inscrição Estadual	Número Documento	Nº da Notificação
ANTONIO PEREIRA MACHADO	134477618		646976/54/28/2019
ANTONIO REGINALDO BETONI	134465601		649237/54/28/2019
ANTONIO RODRIGUES	134949307		647395/54/28/2019
ANTONIO ZARZENON	132552884		648219/54/28/2019
ANTÔNIO RODRIGUES DA SILVA SILVA		486.379.148-88	648407/54/28/2019
AP COMERCIO DE ALIMENTOS EIRELI	137217277		646474/54/28/2019
APARECIDA FIGUEIREDO DOS REIS		781.506.201-68	646806/54/28/2019
APARECIDA LUCIA DAMASCENO DE OLIVEIRA	134676360		647663/54/28/2019
APARECIDA PATRICIA ZARZENON ME	131667637		647490/54/28/2019
APARECIDO DE SOUZA MARTINS	134693655		647759/54/28/2019
APARECIDO DOS SANTOS	134591356		647276/54/28/2019
APARECIDO PEREIRA DOS SANTOS	134706943		647769/54/28/2019
APIO & VIANINI LTDA ME	132005930		648425/54/28/2019
APLIC IND. E COM. DE ETIQUETAS ADES. E EMB. LTDA		248.031.570/0011-3	647441/54/28/2019
APOLO FREIRE DE ANDRADE -ME	133408256		648972/54/28/2019
AQUALIFE COMERCIO DE PISCINAS LTDA ME	134519574		647000/54/28/2019
AR COMERCIO DE COMBUSTIVEIS EIRELI	134708865		647749/54/28/2019
ARAGUAIA CONCRETO IND. E COM. LTDA	134660439		647645/54/28/2019
ARANHA BUTIERREZ LTDA	131105949		647587/54/28/2019
ARAUTO CENTRO AUTOMOTIVO LTDA ME	136177433		648241/54/28/2019
ARENA DISTRIBUIDORA DE PRODUTOS EIRELI	134315553		648913/54/28/2019
ARIEL AUTOMOVEIS VARZEA GRANDE LTDA EM RECUPERACAO JUDICIAL	131274821		648195/54/28/2019
ARISTON JOSÉ DA SILVA E OUTROS	134676688		646444/54/28/2019
ARLEY APARECIDO KREIDLORO E OUTRO	135469147		647919/54/28/2019
ARLINDO JOSE DE SOUZA	134595351		646732/54/28/2019
ARLINDO LIRA LOPES		162.102.712-00	649577/54/28/2019
ARMANDO AMARO DA SILVEIRA NETO		957.734.870-04	647562/54/28/2019
ARMAQ COMPRESSORES E BOMBAS LTDA ME	133036200		648658/54/28/2019
ARMELINDO MENON	134669614		647654/54/28/2019
ARROZ SUPREMO INDUSTRIA E COMERCIO LTDA	133017826		648921/54/28/2019
ART BISTRO RESTAURANTE LTDA ME	135300541		649759/54/28/2019
ART BRASIL MOVEIS		118.791.930/0011-9	646530/54/28/2019
ARTE ROTULOS ETIQUETAS INDUSTRIA COMERCIO E SERVICOS EIRELI	133750515		646606/54/28/2019
ARTINPLAST INDUSTRIA E COMERCIO DE ARTEF. DE PLAST		119.657.840/0010-9	646462/54/28/2019
ASS REG DE APICULTORES DA AMAZONIA APIACAENSE-ARAP	134069579		649593/54/28/2019
ASSOCIAÇÃO DOS CAMINHONEIROS LUVERDENSE - A.C.L.	132145812		648312/54/28/2019
AT COMERCIO DE PERSIANAS LTDA	133284921		648946/54/28/2019
Ata Comércio e Serviços de Informçtica LTDA		095.719.880/0011-3	647315/54/28/2019

Contribuinte	Inscrição Estadual	Número Documento	Nº da Notificação
ATA TECNOLOGIA E REPRESENTAÇÃO LTDA		649.196.080/0010-5	648712/54/28/2019
ATACADO E VAREJO LTDA ME		205.558.810/0011-4	646925/54/28/2019
ATAI AUTOMACAO INDUSTRIAL LTDA		033.482.440/0015-8	649170/54/28/2019
ATALIBA DE ANDRADE LEMOS	134469640		646414/54/28/2019
ATHENA PR COM ATAC E VAREJ DE PECAS E ACESS P VEIC LTDA		169.555.780/0013-1	648711/54/28/2019
ATHENAS AUTOMAÇÃO LTDA	133753077		646526/54/28/2019
ATILA NOGUEIRA & CIA LTDA	130716952		647168/54/28/2019
ATILIO LOPES GAUTOS	135272912		646739/54/28/2019
ATLANTA TRANSPORTES E LOGISTICA EIRELI	134378440		646679/54/28/2019
ATLANTICA COMERCIO E MONTAGEM DE MAQUINAS DE BLOCO		280.951.780/0018-2	647535/54/28/2019
AUREA RAMIRA DE SOUZA	134521773		646735/54/28/2019
AURIMAR FELTRIM CAMPOS ME	131364162		647691/54/28/2019
AURORA DISTRIBUIDORA DE CONCRETO E SERVIÇOS LTDA	134231333		647899/54/28/2019
AUTO CASTRO IMPORTACAO E EXPORTACAO		191.055.900/0014-5	648430/54/28/2019
AUTO PECAS ARAGUAIA LTDA	131339567		647592/54/28/2019
AUTOCAR DISTRIBUIDORA PRODUTOS AUTOMOTIVOS LTDA	133380637		647412/54/28/2019
AUTOMOZ COMERCIAL E DISTRIBUIDORA LTDA ME		103.993.910/0020-1	649384/54/28/2019
AUTORIZADA STYLUS REFRIGERACAO LTDA ME	135768365		649483/54/28/2019
AXIAL COMERCIO DE PEÇAS AUTOMOTIVAS LTDA ME	134312775		646663/54/28/2019
AYKO KIHARA SATO	134730542		649495/54/28/2019
AYRES COMERCIO DE EQUIP E PRODUTOS GRAFICOS LTDA	133501701		646741/54/28/2019
AZUS INDUSTRIA E COMERCIO DE MAQUINAS LTDA	135528399		648724/54/28/2019
AÇO TRANS - TRANSPORTES LTDA		104.618.430/0014-9	649893/54/28/2019
B D VEST CONFECOES LTDA		026.561.960/0192-1	646978/54/28/2019
B D VEST CONFECÇÕES LTDA		026.561.960/0117-4	647733/54/28/2019
B DA S. GUIMARAES EIRELI	137431597		649631/54/28/2019
B R A COMERCIO DE ALIMENTOS EIRELI ME	135612950		648870/54/28/2019
BABY SOM COMERCIO LTDA - ME		265.715.200/0014-8	649942/54/28/2019
BAGGIO INDUSTRIA DE PLASTICO LTDA		058.351.280/0019-9	648556/54/28/2019
BAIANINHOS COMERCIO DE HORTIFRUTIGRANJEIROS EIRELI	134309332		647155/54/28/2019
BALANCAS ABA COM. E SERVICOS EIRELI ME	136329233		649154/54/28/2019
BALBINO CORREIA DE SOUZA FILHO	134277325		646656/54/28/2019
BARATEIRO SUPERMERCADOS EIRELI	133624927		649350/54/28/2019
BARBOSA BASTOS DE OLIVEIRA & CIA LTDA	135884241		649025/54/28/2019
BARBOSA COM MAT CONST LTD ME - REC JUDICIAL	133958841		649876/54/28/2019
BARRA DISTRIBUIDORA DE SEGURANÇA ELETRONICA E INFORMATICA LTDA ME	136957161		647525/54/28/2019
BASE FORTE		848.570.850/0011-9	648284/54/28/2019

Contribuinte	Inscrição Estadual	Número Documento	Nº da Notificação
BASICA TRANSPORTES E LOGISTICA EIRELI	137437994		647241/54/28/2019
BAZAR E PAPELARIA HORIZONTE LTDA	137711387		648170/54/28/2019
BEABA SORVETERIA E LANCHONETE LTDA ME	133716139		649598/54/28/2019
BEART INDUSTRIA E COMERCIO DE UNIFORMES LTDA ME	133736890		649605/54/28/2019
BEATRIZ ARAUJO DANTAS ME		274.094.870/0011-7	649629/54/28/2019
BEBIDAS VALE DO RIO MANSO LTDA	130236837		647884/54/28/2019
BELEZA.COM COMERCIO DE PRODUTOS DE BELEZA E SERVICOS DE CABELEIREIROS S.A.	137176287		646559/54/28/2019
BELEZA.COM COMERCIO DE PRODUTOS DE BELEZA E SERVICOS DE CABELEIREIROS S.A.	137038275		646780/54/28/2019
BELLA MULHER IND. E COM. DE COSMETICOS LTDA - ME	133279324		647170/54/28/2019
BELMIRO CATARINO DA SILVA	134043375		646924/54/28/2019
BENDO E CIA LTDA		804.326.930/0047-3	647530/54/28/2019
BENEDITO DA S OLIVEIRA ME	137051611		646771/54/28/2019
BENEDITO MARCELO DA SILVA ME	134147324		647711/54/28/2019
BENEDITO RODRIGUES DA SILVA E OUTRO	135111854		649124/54/28/2019
BENITO DILKIN	135262011		648485/54/28/2019
BERNO E OLIVEIRA DOS SANTOS LTDA	136794327		649949/54/28/2019
BETTONI FARMÁCIA DE MANIPULAÇÃO VETERINÁRIA LTDA	134605276		647294/54/28/2019
BIG CENTER ATACADISTA DE PRODUTOS ALIMENTICIOS EIRELI	136350119		648834/54/28/2019
BIOCORPUS TECNOLOGIA LTDA - ME		056.893.520/0011-0	647673/54/28/2019
BIOTERRA INDUSTRIA DE RECICLAGEM LTDA - EPP	132930927		646511/54/28/2019
BIOVERA PRODUTOS NATURAIS EIRELI		215.594.460/0012-0	647419/54/28/2019
BKF AUTO PECAS LTDA - ME		272.287.710/0019-7	648234/54/28/2019
BLC INDUSTRIA DE CONFECOES LTDA		048.325.850/0083-3	649064/54/28/2019
BLUE GROUP PART E COM ELET.LTDA.		208.571.310/0028-8	646790/54/28/2019
BM4 BRASIL MATERIAIS DE INSTRUMENTAIS LTDA		104.782.620/0011-0	649317/54/28/2019
BMZ COUROS LTDA	133021700		647373/54/28/2019
BOLIVAR ANTONIO DA SILVA	132213044		646423/54/28/2019
BOMBARDA & CIA LTDA	134103025		649332/54/28/2019
BORGATO MAQUINAS S/A	132659867		649711/54/28/2019
BORNEJE REPRESENTACAO COMERCIAL LTDA ME	134724712		649792/54/28/2019
BRACO FORTE REFLORESTAMENTO LTDA	133324354		647094/54/28/2019
BRACO FORTE REFLORESTAMENTO LTDA	133324346		648954/54/28/2019
BRACO FORTE REFLORESTAMENTO LTDA	133324362		648955/54/28/2019
BRADIESEL AUTO PARTS LTDA - EM RECUPERACAO JUDICIAL	131879430		647983/54/28/2019
BRANDAO - ARTIGOS ESPORTIVOS LTDA ME	131985370		648918/54/28/2019
Brasilor Com. Prod. Opticos e Part. LTDA		557.390.800/0035-5	649041/54/28/2019
BRASMINAS COMERCIAL E ARREMATADORA LTDA		201.555.880/0016-0	647559/54/28/2019

Contribuinte	Inscrição Estadual	Número Documento	Nº da Notificação
BRAZ FERNANDES DA CUNHA	137428014		647216/54/28/2019
BRAZIL SANEAMENTO INFRA HÍDR. E CONSTR.		102.024.590/0012-1	648930/54/28/2019
BRENDA IND E COM DE MADEIRAS LTDA ME	131948083		648157/54/28/2019
BRITO DIAS TRANSPORTADORA LTDA ME		189.687.130/0010-9	648702/54/28/2019
BRITO LOGISTICA INTEGRADA E TRANSPORTES LTDA	132035430		648268/54/28/2019
BRS SP SUPRIMENTOS CORPORATIVOS LTDA		037.469.380/0014-3	649006/54/28/2019
BRUNA GUIMARAES DA COSTA EIRELI EPP		196.419.480/0015-4	648402/54/28/2019
BRUNA ROSA BATISTA	134685628		646772/54/28/2019
BRUNO CRISTHIAN WANDROSKI		018.283.431-02	646927/54/28/2019
BRUNO FERNANDES DIAS DA SILVA - ME	134093364		648137/54/28/2019
BRUNO STROE		312.030.208-21	646542/54/28/2019
BTL SOLUCOES LOGISTICAS EIRELI	135394198		647834/54/28/2019
BV IMPORTACAO E EXPORTACAO EIRELI		090.888.790/0014-0	649405/54/28/2019
BY TRATTO COMERCIO, EXPORTACAO E IMPORTACAO LTDA &		056.001.220/0013-2	649399/54/28/2019
C A GUIMARAES LABRE - COMERCIO - ME	133982343		649886/54/28/2019
C AUGUSTO DOS SANTOS DISTRIBUIDORA	137352697		647502/54/28/2019
C B DE CAMARGO COMERCIO DE AGUA E GAS LTDA ME	132087405		648285/54/28/2019
C CAMPOS DA SILVA		062.242.620/0011-6	648798/54/28/2019
C F DE JESUS FARIAS	133754529		649609/54/28/2019
C G DE FREITAS PRATARIA ME		106.976.080/0017-0	649859/54/28/2019
C G RUFINO - ME	134808975		649703/54/28/2019
C H BARRANCO ME	135157803		647853/54/28/2019
C MARCIEL LIMA RAMOS EIRELI	137514123		647224/54/28/2019
C MATEUS DE OLIVEIRA ME	136118623		649112/54/28/2019
C N RABAIOLI COMERCIO ME	135095328		648068/54/28/2019
C R DA SILVA	137176902		647932/54/28/2019
C T STUANI	134103564		647489/54/28/2019
C. C. BARBOSA - ME	135689112		649218/54/28/2019
C. DA SILVA & C. DA SILVA LTDA - ME	133888487		646730/54/28/2019
C. E DE OLIVEIRA PNEUS LTDA - ME	133143660		647897/54/28/2019
C. E. DE ARRUDA CRUZ ME	135813166		648772/54/28/2019
C. GONCALVES COELHO EIRELI	134941160		646528/54/28/2019
C. MUDAS E PLANTAS LTDA. ME.	133453898		649280/54/28/2019
C. R. ALVES - ME	133726304		649602/54/28/2019
C. R. LIRA DA SILVA & CIA LTDA	133097501		648775/54/28/2019
C. T. GALVAN - MOVEIS EPP	131926101		647993/54/28/2019
C.C. DE ANICEZIO ME	134417313		646955/54/28/2019
C.E.G.SOARES EIRELI	137250517		649077/54/28/2019
CA POSTO DE MOLAS MARINGA LTDA ME	132419971		648469/54/28/2019
CABANA INDUSTRIA DE ARTEFATOS DE CIMENTOS EIRELI	131474405		647604/54/28/2019
CAETANO E POLONIATO LTDA ME	136561071		649918/54/28/2019
CAIO CESAR N PEREIRA		020.329.261-80	647779/54/28/2019
CALCENTER - CALCADOS CENTRO OESTE LTDA	132018616		648192/54/28/2019

Contribuinte	Inscrição Estadual	Número Documento	Nº da Notificação
CALDEIRA & AFONSO LTDA ME	133105610		648224/54/28/2019
CALEGARI & MATOS LTDA		044.644.610/0017-6	649022/54/28/2019
CAMBERG PEÇAS AGRICOLAS LTDA - ME	133737357		646906/54/28/2019
CAMILA FAKINE		060.945.941-42	649944/54/28/2019
CAMILA FROZA HELLER STORE	137070632		647545/54/28/2019
CAMILO BICICLETAS EIRELI ME	136928048		646814/54/28/2019
CANTINHO MEU COMERCIO DE MOVEIS 2018 EIRELI		309.815.960/0011-9	649401/54/28/2019
CAPMETAL		300.260.330/0017-1	647979/54/28/2019
CARBONI MATERIAIS PARA CONSTRUÇOES LTDA	131518720		647607/54/28/2019
CARD'S TOYS DISTRIBUIDORA LTDA ME	132050170		647741/54/28/2019
CARDOSO E PINHEIRO LTDA	133554309		649013/54/28/2019
CARDOSO MATERIAIS DE CONSTRUÇÃO EIRELI	132613301		649468/54/28/2019
CARE - COMERCIO E SERVICOS LTDA	131914529		647990/54/28/2019
CARIGO MODA INTIMA		086.172.126-83	646871/54/28/2019
CARLA MARA DE SOUZA	134719590		647431/54/28/2019
CARLINDA - COURO E MODA LTDA	132992132		648648/54/28/2019
CARLINHOS DE MATOS GUIMARAES	135143888		647153/54/28/2019
CARLOS ADRIANO DI MATEOS- ME	132077183		646696/54/28/2019
CARLOS ALBERTO PEREIRA MODOTTE	134155440		647080/54/28/2019
CARLOS ALEXANDRE DAUFENBACH	134628080		647193/54/28/2019
CARLOS ANDRÉ DOS SANTOS ROCHA		388.717.798-35	649557/54/28/2019
CARLOS ANTONIO SILVA ARAUJO	134575334		647266/54/28/2019
CARLOS CEZAR DE JESUS DUARTE	134519949		647001/54/28/2019
CARLOS EDUARDO AGUIAR BLANC	135012414		648450/54/28/2019
CARLOS EDUARDO P. LIMA ME	132472996		648472/54/28/2019
CARLOS EDUARDO ROCHA DOS SANTOS		049.808.728-08	646398/54/28/2019
CARLOS GERSON CHRISTMANN	135475945		647191/54/28/2019
CARLOS HENRICH DE ANDRADE E SILVA ARAUJO NUNES	134645677		647128/54/28/2019
CARLOS JOSE DA SILVA		911.696.319-91	647917/54/28/2019
CARLOS L DALLE NETO - RESTAURANTE ME	134367766		647720/54/28/2019
CARLOS LEON		300.000.060/0012-0	649648/54/28/2019
CARLOS OLIVEIRA COELHO ME	133313948		648952/54/28/2019
CARLOS PRIMINHO RIVA	135092035		646738/54/28/2019
CARLOS ROBERTO DE LIMA		097.626.448-08	646895/54/28/2019
CARLOS RODRIGO LEOMINIO - ME		135.244.540/0010-3	647104/54/28/2019
CARMANDO XAVIER DIAS	131661388		647628/54/28/2019
CARMEN RENITA FLECK	134888162		649732/54/28/2019
CAROLINA CATHARINO MENDONÇA	134739280		649176/54/28/2019
CAROLINE CITADELLA	135371066		648517/54/28/2019
CAROLINE FERREIRA		429.402.118-76	649695/54/28/2019
CAROLINE S COMERCIO DE MARAVALHAS LTDA		849.038.550/0011-2	647696/54/28/2019
CAROLLINE BAIONI RODRIGUES SILVA ME	134234430		647851/54/28/2019
CARRETRUCK REFORMAS E ADAPTAÇÕES DE CARRETAS EIRELI - ME	130261548		647838/54/28/2019

Contribuinte	Inscrição Estadual	Número Documento	Nº da Notificação
CARTA GOIÁS INDÚSTRIA E COMÉRCIO DE PAPÉIS LTDA	134319150		647702/54/28/2019
CASA DAS EMBREAGENS LTDA	132521792		648476/54/28/2019
CASA DAS LOUCAS LTDA ME	131453718		647603/54/28/2019
CASA DAS TINTAS LTDA	136703097		649938/54/28/2019
CASA DO PRODUTOR FDS AGROPECUARIA LTDA - ME	133338126		648814/54/28/2019
CASA DOS CARROS COMERCIO DE PECAS EIRELI EPP	136886450		647337/54/28/2019
CASA DOS SONHOS EIRELI ME	136924336		646409/54/28/2019
CASA VERDE - MOVEIS E INTERIORES LTDA - ME	133660494		649578/54/28/2019
CASSIA BERTOLUCI		055.173.279-23	647217/54/28/2019
CASSIANO RICARDO BOTELHO LIMA SERAGUCI E OUTRO	135319390		647047/54/28/2019
CASSIMIRO GOMES GUERRA	134605675		647295/54/28/2019
CASSIO ALISTON SILVA SOUZA	135320038		649439/54/28/2019
CBA PERSIANAS INDUSTRIA E COMERCIO LTDA	133308588		647483/54/28/2019
CECON COMERCIO DE FRUTAS E VERDURAS LTDA	137460635		646922/54/28/2019
CELIA REGINA NALEVAIKO	134507436		647118/54/28/2019
CELIO ARISTIDES MACIEL	134676580		647664/54/28/2019
CELIO AUGUSTO LIMA FERREIRA	134669517		647839/54/28/2019
CELIO BATISTA MARTINS FILHO	133152480		648687/54/28/2019
CELIO C. DE OLIVEIRA EPP	131908898		649769/54/28/2019
CELIO GOMES ALVES JUNIOR	134593650		646791/54/28/2019
CELIO JACINTO DE PAULA	134996038		648047/54/28/2019
CELIO SALUSTIANO DA SILVA	134684893		648530/54/28/2019
CELITO GIACOBBO		782.449.199-49	646599/54/28/2019
CELSO DE ARRUDA	134780086		646773/54/28/2019
CELSO ERNI CANEZ DA CUNHA 53995619053	134566386		647258/54/28/2019
CELSO GONCALVES NETO E OUTROS	135258170		648778/54/28/2019
CELSO JOSÉ DIAS - ME	133281590		649087/54/28/2019
CELSO LUIZ SALDANHA	134633474		647317/54/28/2019
CELSO ROQUE MUMBACH E OUTRO	134747046		647804/54/28/2019
CENTER NORTE PEÇAS E ACESSÓRIOS LTDA	133478858		648992/54/28/2019
CENTER NORTE VIDRAÇARIA LTDA ME	134576284		649451/54/28/2019
CENTERMAD COMÉRCIO DE MADEIRAS EIRELI - ME	135652782		648145/54/28/2019
CENTRAL BLU LTDA ME		180.840.910/0015-6	647512/54/28/2019
CENTRAL CARRETAS E BARCOS INDUSTRIA E COMERCIO		246.073.170/0015-9	647180/54/28/2019
CENTRALELETR LTDA - EPP	135138760		646489/54/28/2019
CENTRO AUDITIVO AUDIONORTE LTDA ME	134857208		649129/54/28/2019
CENTRO OESTE COM. DE PEÇAS PARA TRATORES LTDA - ME	134842332		647998/54/28/2019
CENTRO OESTE EQUIPAMENTOS INDUSTRIAIS LTDA ME	135389518		648522/54/28/2019
CENTROPOLOBUS COM. ATACADISTA DE PECAS LTDA ME	131820591		647934/54/28/2019
CEOLATTO PALACE HOTEL LTDA	130484490		648616/54/28/2019
CERAMICA LARES LTDA EPP		181.532.130/0011-9	647977/54/28/2019

Contribuinte	Inscrição Estadual	Número Documento	Nº da Notificação
CERAMICA LAVAQUI INDUSTRIA E COMERCIO LTDA - EPP	131557645		647183/54/28/2019
CERAMICA MATO GROSSO LTDA	135381983		648514/54/28/2019
CEREALISTA TELES PIRES EIRELI EPP	136077340		646480/54/28/2019
CERENGE ENGENHARIA LTDA	130070289		649108/54/28/2019
CERENGE TRANSPORTES RODOVIARIO LTDA	134838025		648228/54/28/2019
Cervejarias Kaiser Brasil S.A		199.000.000/0173-3	647978/54/28/2019
Cervejarias Kaiser Brasil S.A		199.000.000/0084-2	648159/54/28/2019
CEVABEER COMERCIO LTDA EPP	135868157		647075/54/28/2019
CEZAR PEREIRA DOS SANTOS	134553390		647253/54/28/2019
CFC COMERCIO DE BICICLETAS LTDA		096.155.410/0010-7	649840/54/28/2019
CHAVES COMERCIO DE COSMETICOS LTDA	136877745		648792/54/28/2019
CHURRASCARIA E LANCHONETE DANUBIO AZUL LTDA-ME	131805568		647962/54/28/2019
CHURRASCARIA E LANCHONETE GALPAO GAUCHO EIRELI	131713841		647636/54/28/2019
CHÃO BRASIL LOGÍSTICA E DISTRIBUIÇÃO EIRELI	135753961		646421/54/28/2019
CIA DE PROCESSAMENTO MINERAL E PARTICIPACAO S.A.	137298021		647480/54/28/2019
CICERO APARECIDO PEREIRA DE SOUZA	134478622		646977/54/28/2019
CICERO AUTO PECAS EIRELI	131927868		648130/54/28/2019
CIDELY MARIA SILVA-ME	134296133		648384/54/28/2019
CILSO MANOEL NUNES DA SILVA		112.020.020/0018-0	648026/54/28/2019
CIRCIOMAR DE BRITO FERREIRA	134724038		647794/54/28/2019
CIRURGICA ESTILO LTDA.		095.929.860/0010-0	646804/54/28/2019
CIS ELETRONICA DA AMAZONIA LTDA		102.065.430/0011-3	647684/54/28/2019
CLARICE TEREZINHA BORGES DE MIRANDA	135012287		648053/54/28/2019
CLAUDEMIRO ALVES DE FREITAS NETO	134562208		646830/54/28/2019
CLAUDIA ANDREA GARCIA	134469925		646971/54/28/2019
CLAUDIA APARECIDA DA SILVA PEREIRA	134886909		648019/54/28/2019
CLAUDIA DA SILVA QUINTINO	134971710		647717/54/28/2019
CLAUDIA GOMES VILIARES		110.014.608-39	648859/54/28/2019
CLAUDINEI FRANZOSI	135787521		648768/54/28/2019
CLAUDINEI RODRIGUES	134707966		649720/54/28/2019
CLAUDINEIA BISPO DE RESENDE		972.657.721-72	648643/54/28/2019
CLAUDINEUSA J SILVA		095.218.258-04	649681/54/28/2019
CLAUDIO VENDAS-MAXIMA COSMETICOS		635.277.318-49	646856/54/28/2019
CLAUDIOMIRO DA SILVA ESPINDOLA - POSITIVA CONFECÇÕES - EIRELI	134694015		647171/54/28/2019
CLAUDIOMIRO DA SILVA ESPINDOLA - POSITIVA CONFECÇÕES - EIRELI	135891671		648516/54/28/2019
CLEBER GOMES MACHADO	136597114		649927/54/28/2019
CLEBER LUIZ AGUIAR - AUTOS - ME		052.214.150/0010-9	649816/54/28/2019
CLEBER LUIZ AGUIAR AUTO ME		237.067.978-60	647683/54/28/2019
CLEIDE GONÇALVES DA SILVA	134681223		647668/54/28/2019
CLEIDE REGINA RIBEIRO - ME	132230402		646461/54/28/2019

Contribuinte	Inscrição Estadual	Número Documento	Nº da Notificação
CLEIDIANE DE OLIVEIRA	134760123		647813/54/28/2019
CLEIDIOMAR DE FREITAS OLIVEIRA ME	134379896		649054/54/28/2019
CLEIDSON G. V. DA SILVA & CIA. LTDA. - ME	134677528		646961/54/28/2019
CLEITON MARTINS FERRAZ ME	134587294		648849/54/28/2019
CLEONICE CANDIDO DA SILVA - ME	133860906		647200/54/28/2019
CLEUDENICE DA SILVA VIEIRA	134748077		648429/54/28/2019
CLEUDIANE FERREIRA DE ARAUJO	137235976		646765/54/28/2019
CLEUSA DE FATIMA ARRUDA DE SOUZA	135433150		648822/54/28/2019
CLEVER PENHA INDUSTRIA ME		221.079.820/0015-8	649027/54/28/2019
CLEVERSON GOMES DA COSTA	134916557		648029/54/28/2019
CLL IND. E COM. DE ARTIGOS PROFISSIONAIS EIRELI ME	134703731		647414/54/28/2019
CLM COMERCIO DE MATERIAIS DE CONSTRUCAO LTDA	133216152		649273/54/28/2019
CLOVIS VOSNIACK	134954238		649262/54/28/2019
COHABITA CONSTRUÇÕES LTDA	134673069		646618/54/28/2019
COLD LINE IND E COM DE EQUIP FRIGORIFICOS LTDA EPP		024.810.460/0010-3	648291/54/28/2019
COLGATE-PALMOLIVE INDÚSTRIA E COMÉRCIO LTDA	133662470		648611/54/28/2019
COLUMBIA COMERCIAL EXPORTADORA LTDA.		958.511.680/0011-7	647761/54/28/2019
COMAKEL COM. DE MAQ. EQU E PROD DE LIMPEZA LTDA ME	134583701		649184/54/28/2019
COMERCIAL DE BANANA MACHADO LTDA		373.672.650/0013-2	649489/54/28/2019
COMERCIAL DE MAQUINAS E FERRAGENS OLIVEIRA LTDA EPP	131810197		649776/54/28/2019
COMERCIAL DE MATERIAIS DE CONSTRUCAO NOSSA SENHORA DA GUIA LTDA.	132107090		649740/54/28/2019
COMERCIAL DE PROD VETERINARIOS NORTELANDIA LTDA ME	133126072		648680/54/28/2019
COMERCIAL DE PRODUTOS HORTIFRUTIGRANJEIROS A. L. A LTDA EPP	133461289		648985/54/28/2019
COMERCIAL E IMPORTADORA PAULO LTDA	131720341		647949/54/28/2019
COMERCIAL ELETRICA SAO PAULO LTDA ME	131917897		647176/54/28/2019
COMERCIAL FOX TINTAS LTDA	132517477		646801/54/28/2019
COMERCIAL GOIS EIRELI - ME		192.486.580/0014-5	647845/54/28/2019
COMERCIAL IOMAR DE ALIMENTOS LTDA - EPP	131707841		648446/54/28/2019
COMERCIAL J. VIEIRA LTDA.		699.997.460/0015-7	647735/54/28/2019
COMERCIAL VARGAS LTDA ME	133733297		646899/54/28/2019
COMERCIO DE COMBUSTIVEIS STOCK 5 LTDA	137477260		646853/54/28/2019
COMERCIO DE CONFECÇÕES PAMELLA EIRELI ME	136015891		649038/54/28/2019
COMPENSADOS SAO FRANCISCO LTDA EPP	131484184		649778/54/28/2019
COMÉRCIO E INDÚSTRIA DE SORVETES ESKIMÓ LTDA.		755.038.210/0014-0	649239/54/28/2019

Contribuinte	Inscrição Estadual	Número Documento	Nº da Notificação
CONCRETEIRA PARECIS EIRELI	137047118		647541/54/28/2019
CONFECÇÕES VISUAL TOP SHOP LTDA.		039.931.380/0012-7	646705/54/28/2019
CONFORTO COMÉRCIO DE MÓVEIS E CLIMATIZAÇÃO LTDA -	133109119		648675/54/28/2019
CONNECT MOBILE COMERCIO DE CELULARES LTDA - ME	131849735		647695/54/28/2019
CONSERVA DE ESTRADAS LTDA	134737890		649478/54/28/2019
CONSORCIO CONSTAN - UTC SÃO MANOEL	135539323		648553/54/28/2019
CONSTRUMAQ COM. DE FER. E FERRAMENTAS EIRELI EPP	134306899		648144/54/28/2019
CONSTRUMELLO MATERIAIS PARA CONSTRUCAO LTDA	131694979		647631/54/28/2019
CONSTRUTORA NORBERTO ODEBRECHT S A	134177568		648448/54/28/2019
CONSTRUVERA COMERCIO DE MATERIAL DE CONSTRUÇÃO LTD	133258483		648209/54/28/2019
CONSTRUVERDE COM DE MAT PARA CONSTRUÇÃO LTDA - EPP	132362228		648464/54/28/2019
CONTRANS TRANSPORTES E LOGISTICA LTDA	135471249		647092/54/28/2019
COOPROVI - COOPERATIVA MISTA DOS PRODUTORES DE VILA BELA DA SANTÍSSIMA TRINDADE	136294839		649018/54/28/2019
COOPERATIVA DE CRIADORES DE JACARE DO PANTANAL LTDA	131315200		647591/54/28/2019
COPEC COMERCIO E ASSISTENCIA TECNICA EM MAQUINAS E EQUIPAMENTOS LTDA ME	131906526		647402/54/28/2019
COPY SUPPLY COMERCIAL EIRELI	133964833		649435/54/28/2019
CORREA E CORREA LTDA ME	131952200		646701/54/28/2019
COVAP CONSTRUÇÕES EIRELI	137545509		646869/54/28/2019
CR CALCADOS E ACESSORIOS INFANTIL LTDA	134693310		647653/54/28/2019
CRAL FOMENTO MERCANTIL - EIRELI	131864270		649767/54/28/2019
CREUZA HELENA DE SOUZA	135396921		648526/54/28/2019
CRIATIVA COMERCIO DE VARIEDADES LTDA - ME	134848764		648844/54/28/2019
CRISMAIRA PAPELARIA LTDA ME	131510690		647606/54/28/2019
CRISTAL IND E COM DE EMBAL PLAST LTDA		028.504.050/0014-4	648473/54/28/2019
CRISTIANE KLEIN		034.548.669-28	649790/54/28/2019
CRISTIANO BORGIO FERREIRA	134639715		647322/54/28/2019
CRISTIANO JOSE GHENO	134746821		648417/54/28/2019
CRISTIANO MARTINS DA SILVA		241.514.000/0016-6	649659/54/28/2019
CRISTINA FREITAS DALLA VECCHIA		041.363.541-42	647752/54/28/2019
CROACIA COM MAQ LOCADORA LTDA EPP- EM REC JUDICIAL	133488179		647435/54/28/2019
CTF TECHNOLOGIES DO BRASIL LTDA		728.400.020/0010-8	646832/54/28/2019
CTMED COMERCIO E MANUT DE EQUIP MEDICO-HOSPITALARE		117.286.130/0016-6	646575/54/28/2019
CUIABA COMERCIO DE PAPELARIA E ASSISTENCIA TECNICA	133613240		649464/54/28/2019

Contribuinte	Inscrição Estadual	Número Documento	Nº da Notificação
CUIABA DISTRIBUIDORA DE PEÇAS E ACESSORIOS LTDA ME	134900855		646513/54/28/2019
CUNHA COM. DE PRODUTOS AGROPECUÁRIOS LTDA - EPP	133708411		649595/54/28/2019
CV Tyres Eireli		288.884.230/0010-9	648919/54/28/2019
D E GUETHI EIRELI ME	136433790		649911/54/28/2019
D FELICIO GARCIA	133907422		649570/54/28/2019
D G P DISTRIBUIDORA DE BEBIDAS LTDA	135234859		648367/54/28/2019
D M MELO ELETRONICOS ME		095.839.860/0014-4	648327/54/28/2019
D R COMERCIO DE ALIMENTOS LTDA EPP	135744040		648765/54/28/2019
D&F COMERCIO E BENEFICIAMENTO DE MADEIRAS		145.174.890/0018-8	647476/54/28/2019
D. DE SOUSA BARBOSA ME	134685903		647751/54/28/2019
D. GOMES DE AZEVEDO ME	134459806		646967/54/28/2019
D. LIMA DE SOUSA	137371373		649621/54/28/2019
D. P. MIOTTO - ME	133273555		647832/54/28/2019
D. Q. JOVINO	133967433		647221/54/28/2019
D. R. MONTEIRO - ME	134337832		648609/54/28/2019
D. RODRIGUES DE AGUIAR - ME	133290425		648087/54/28/2019
D.J.F. IMPORTS		270.939.120/0010-1	649533/54/28/2019
D.P. CAPRONI VESTUARIOS		104.773.710/0011-2	647877/54/28/2019
D.R.G. TRANSPORTES E LOGISTICA EIRELI EPP	136646174		649796/54/28/2019
DA LINDA COMERCIO DE PRESENTES LTDA	136388515		649324/54/28/2019
DA SILVA COMERCIO DE FRUTAS E VERDUAS LTDA	133852300		646921/54/28/2019
DAIANE COELHO DOS SANTOS CARVALHO REPRESENTACOES ME	134303687		646424/54/28/2019
DAIANE INES LORENSSETTI ME	135175283		648344/54/28/2019
DALMOLIN, SIMON & CIA LTDA	131697072		647632/54/28/2019
DAMIAO RODRIGUES MOREIRA		305.040.280/0012-7	646531/54/28/2019
DANI JOSE LOCATELLI	135288886		648892/54/28/2019
DANIEL FERNANDO DA SILVA 85044121134	137264666		649391/54/28/2019
DANIEL NECO PEREIRA	137526741		649567/54/28/2019
DANIEL RIBEIRO ARTIGOS ESPORTIVOS		308.724.390/0017-5	649770/54/28/2019
DANIEL ROSAR 04957178941		220.979.140/0015-5	647368/54/28/2019
DANIEL SCHINOCA	134343603		647863/54/28/2019
DANIELA CANOVAS DO PRADO	135250307		648482/54/28/2019
DANILO GOMES DOS SANTOS	134622952		647310/54/28/2019
DANNIELA MONTEIRO DE BARROS		223.732.010/0017-7	649682/54/28/2019
DARIO ORLANDO PEREIRA JUNIOR ME	134395778		646946/54/28/2019
DAS FULÔ COMÉRCIO DE CONFECÇÕES E ACESSORIOS LTDA ME	137077262		647139/54/28/2019
DASA SAT - MONITORAMENTO DE VEICULOS LTDA ME	134981693		648044/54/28/2019
DAVI DOS SANTOS GUIMARÃES	134528263		648794/54/28/2019
DAVID F. CARDOSO EIRELI ME	135931533		649030/54/28/2019
DAVID TRNSPORTES RODOVIARIO LTDA,		479.338.250/0012-2	647235/54/28/2019
davidson rodrigues da costa rodrigues		042.925.116-59	647718/54/28/2019
DECKER ONLINE		240.422.440/0010-3	649441/54/28/2019
DECOR ARTE		174.926.100/0015-2	649643/54/28/2019

Contribuinte	Inscrição Estadual	Número Documento	Nº da Notificação
DECORBLESS DECORACOES EIRELI EPP	135831482		647404/54/28/2019
DEGVALDO FRANCISCO LUIZ	134578228		648615/54/28/2019
DEISE REGINA VIOLIN	133637972		647861/54/28/2019
DELBEN MARTINS COM E INTERM DE MERCADORIA EM GERAL		272.530.060/0012-7	647532/54/28/2019
DELZENI MARIA DOS SANTOS	134552652		649715/54/28/2019
DELVALLE MATERIAIS ELETRICOS LTDA - ME		372.275.500/0015-8	649014/54/28/2019
DENIS DA MAIA	134594428		647889/54/28/2019
DENNER FERREIRA BORGES DE LIMA	134918223		648031/54/28/2019
DEOCLECIO BEZERRA EIRELI ME	134895924		648101/54/28/2019
DEPOCA FRUTAS LTDA	136392440		649151/54/28/2019
DEPOSITO DE MADEIRAS BERTE LTDA	131712306		647635/54/28/2019
DEPOSITO DE MADEIRAS SINOP EIRELI - ME	133539431		649012/54/28/2019
DETALHES CASA ACABAMENTO E DECORAÇÕES LTDA - ME	133716945		649600/54/28/2019
DEVANIR CAMARA DE SOUZA-ME		073.355.260/0017-1	649449/54/28/2019
DG - DISTRIBUIDORA DE GENEROS ALIMENTICIOS LTDA EPP	133821048		649785/54/28/2019
DGRAU LOGISTICA E TRANSPORTES LTDA - ME		075.073.700/0016-9	647519/54/28/2019
DI DOMENICO RESTAURANTE LTDA	133506720		648996/54/28/2019
DI RICARTTI DISTRIBUIDORA DE AUTO PECAS EIRELLI		016.743.780/0013-3	648620/54/28/2019
DIAGRAMA CONSTRUCOES LTDA	130147427		647908/54/28/2019
DIAS DA SILVA & LUCAS LTDA - ME	133971732		649880/54/28/2019
DIAS SERVICOS DE TRANSPORTES EIRELI	137175574		646753/54/28/2019
DIEGO BOHNENBERGER TODESCATTO	134595955		647286/54/28/2019
DIEGO DOS SANTOS	135258367		648098/54/28/2019
DIEGO FREITAS POPIM ROSSINE - EQUIPAMENTOS DE INFORMATICA		142.053.500/0010-7	648758/54/28/2019
DIEGO KUGUELE COLA	135402832		647481/54/28/2019
DIEGO PEREIRA BERALDI	133807819		646942/54/28/2019
DIEGO RONCHI		051.480.509-93	649383/54/28/2019
DIEGO VIECELI		073.182.209-93	647038/54/28/2019
DIEISON BONI		007.460.941-67	648942/54/28/2019
DIENIFER LIANI REITER	134639200		647099/54/28/2019
DIENIFER REGINA WOLLMER	134888740		646481/54/28/2019
DIFERENTE CONVENIENCIAS LTDA ME	131883798		648596/54/28/2019
DIGISAT DISTRIBUIDORA LTDA		103.756.500/0017-5	646916/54/28/2019
DINAMICA ELETROMECANICA LTDA ME	135584035		649750/54/28/2019
DINDA DISTRIBUIDORA DE ELETRO E ELETRONICOS LTDA	134028864		649900/54/28/2019
DING JUAN HUANG		241.475.438-98	649642/54/28/2019
DINHA LIMA		060.945.766-75	648811/54/28/2019
DINIZ TRANSPORTES E TURISMO LTDA - ME	132198061		649244/54/28/2019
DIOGO FERNANDO DA SILVA - ME	134889606		648023/54/28/2019
DIOGO ROSA DE CASTRO	134594568		648588/54/28/2019
DIONE APARECIDO MOREIRA	134712862		646519/54/28/2019
DIONE BUENO ALVES	134649826		647639/54/28/2019
DIRCELENE GONÇALVES DE LIMA	134712943		647484/54/28/2019

Contribuinte	Inscrição Estadual	Número Documento	Nº da Notificação
DIRCEU DANILO MUCHEL	134505530		646994/54/28/2019
DISBRASIL DISTRIBUIDORA DE ARTIGOS DO VESTUÁRIO EIRELI ME	134795660		647826/54/28/2019
DISKMED DISTRIBUIDORA DE MEDICAMENTOS E MATERIAIS HOSPITALARES LTDA EPP	137315554		649754/54/28/2019
DISPROVELPET PRODUTOS VETERINÁRIOS EIRELI EPP	135976545		648131/54/28/2019
DISTRIB BRASIL DE MEDICAMENTOS LTDA	131760637		649254/54/28/2019
DISTRIBUIDORA DE ALIMENTOS CENTRO OESTE EIRELI	136034608		649178/54/28/2019
DISTRIBUIDORA DE BATERIAS PIONEIRO LTDA	136714633		646919/54/28/2019
DISTRIBUIDORA DE PECAS AUTOMOTIVAS LIDER LTDA	133766683		646875/54/28/2019
DISTRIBUIDORA DE PECAS BOY MOTOS LTDA ME	134289102		646657/54/28/2019
DISTRIBUIDORA NORDAPI LTDA ME	132036886		647429/54/28/2019
DISTRIBUIDORA PANTANAL LTDA	136045359		648410/54/28/2019
DISTRIBUIDORA RADIADORES RADIAL LTDA	131382861		647598/54/28/2019
DIVINA LÚCIA FERNANDES DOS SANTOS	133352315		647465/54/28/2019
DIVINO CARLOS VIEIRA	134545796		647244/54/28/2019
DIVINO FRANCISCO XAVIER ME	133856640		646544/54/28/2019
DIVINO SIMONIDIO DE ALMEIDA	131302167		649408/54/28/2019
DIVX INFORMATICA E COMERCIO LTDA		047.044.490/0019-1	648945/54/28/2019
DJALMA DE JESUS CARVALHO -ME	131552945		649311/54/28/2019
DM DECORACOES LTDA ME		141.693.100/0014-9	648194/54/28/2019
DM NOVO SOM AUTOMOTIVO		088.969.160/0018-3	647069/54/28/2019
DM2 - METALURGICA INDUSTRIA E COMERCIO LTDA		050.713.720/0012-2	647685/54/28/2019
DME COMERCIO E SERVIÇOS DE ILUMINAÇÃO LTDA EPP		139.152.320/0011-1	648118/54/28/2019
DOELER DISTRIBUIDORA DE VEÍCULOS LTDA	132833620		648630/54/28/2019
DOIDAO CALCADOS EIRELI	133887812		646881/54/28/2019
DOLORES WALTER DA CONCEIÇÃO	135301971		647462/54/28/2019
DOM GABRIEL ACABAMENTOS E MAT DE CONSTRUÇÃO LTDA	133060241		648664/54/28/2019
DONDOKA COMERCIO DE BIJUTERIAS LTDA ME	134403967		647359/54/28/2019
DONIZETE LOURENÇO DOMINGUES	135333261		649442/54/28/2019
DORACI SOUZA DE MELO	134708113		647772/54/28/2019
DORALICE FARIAS DE SOUSA	134957415		648444/54/28/2019
DORILDE APARECIDA FELIZ	134651596		648830/54/28/2019
DORIVAL MAZZARO	135024412		648059/54/28/2019
Dosivac do Brasil Comercio de Artigos Industriais LTDA		139.984.580/0012-3	649285/54/28/2019
DOUGLAS ALBERT SANTOS		229.991.070/0012-8	649677/54/28/2019
DRESSEL & COUTINHO DRESSEL LTDA - ME	133784339		648669/54/28/2019
DROGA CERTA COMERCIO DE MEDICAMENTOS LTDA	133872653		649855/54/28/2019
DROGARIA AGUIAR LTDA - ME	133217507		648582/54/28/2019
DSA IMP E EXP COMERCIO E SERVIÇO DE SIST		096.252.990/0014-4	648554/54/28/2019

Contribuinte	Inscrição Estadual	Número Documento	Nº da Notificação
DSB COMERCIO DE ALIMENTOS EIRELI		300.278.680/0014-6	646890/54/28/2019
DU KAREKA AUTO POSTO LTDA	136258751		649147/54/28/2019
DU MATO ATACADO DE ALIMENTOS EIRELI EPP	137082088		646402/54/28/2019
DUQUE COMERCIAL EXPORTADORA E IMPORTADORA LTDA		964.125.800/0010-1	648254/54/28/2019
DUX COMERCIO DE COMPLEMENTOS E SUPLEMENTOS ALIMENTÍCIOS LTDA.	137474440		649153/54/28/2019
DV BRASIL COMERCIO VAREJISTA LTDA.		091.680.860/0013-0	647460/54/28/2019
DYHONES DA R OLIVEIRA & CIA LTDA ME	134568559		647260/54/28/2019
E A PEREIRA EIRELI ME	136733140		646525/54/28/2019
E D DOS SANTOS INFORMATICA ME	133611329		648388/54/28/2019
E V J COMERCIO DE CONFECÇÕES LTDA ME	134251059		646652/54/28/2019
E. C. BARBOSA TRANSPORTADORA EPP		053.117.000/0011-0	649076/54/28/2019
E. C. LUCIO & CAPPELLI LTDA	134390806		649404/54/28/2019
E. M. DE MELO MARMORARIA ME	136601049		649928/54/28/2019
E. MAZINE ME	131833260		647967/54/28/2019
E. MENDES ME	135053471		649458/54/28/2019
E. N. DA SILVA PAPELARIA ME	134594916		649706/54/28/2019
E. S. FABIANO - TRANSPORTES EIRELI	137405928		647212/54/28/2019
E. ZOLET EIRELI	133049213		647721/54/28/2019
E.C. CARRASCO COMERCIO	134567072		647455/54/28/2019
E.G.L. COMÉRCIO DE PEÇAS INDUSTRIAIS LTDA ME	134320450		649081/54/28/2019
E.G.MARZAGAO LIMA - ME	131710559		647634/54/28/2019
E.S DA MATA	133816460		646543/54/28/2019
E.S. CARVALHO JUNIOR - ME		113.182.000/0010-3	647475/54/28/2019
EAE COMERCIO VAREJISTA DE PRODUTOS E COSMÉTICOS E		316.585.920/0016-7	649806/54/28/2019
EASYNET RIO PRETO INFORMATICA LTDA- ME		626.688.760/0016-8	649579/54/28/2019
EBANO LAMPUGNANI	131942573		648592/54/28/2019
EBY REGINA BEZERA ITO DE ARAUJO	135413753		648697/54/28/2019
ECO RECICLAGENS COLETA E RECUPERAÇÃO EIRELI	137487576		646529/54/28/2019
ECOPNEU - RECICLAGEM DE PNEUS LTDA.	134321642		648178/54/28/2019
ECSA - ESCOLAA CHAVE DO SABER LTDA	137152523		647353/54/28/2019
EDEMILSO FRANCISCO DE PAIVA	133549429		646849/54/28/2019
EDEN JORGE TOLOMINI	134911199		646795/54/28/2019
EDER CLAUDIO MANENTI & CIA LTDA - ME	134294572		646658/54/28/2019
EDER DE SOUZA	135087678		649474/54/28/2019
EDERLINDA COELHO CARREIRO	134569040		649290/54/28/2019
EDEVAL FERREIRA DE AMORIM	134471318		646975/54/28/2019
EDEVILSON RIGHI	134670558		647658/54/28/2019
EDGART HECK MATTANA ME	135912440		649263/54/28/2019
EDIL DOMINGOS DE OLIVEIRA	135015790		648055/54/28/2019
EDILBERTO EDSON DE SOUZA EIRELI	133452123		648983/54/28/2019
EDILCE ALVES DE SOUSA	135131057		647348/54/28/2019
EDILENE SALETE ROCKENBACH	134672151		647156/54/28/2019

Contribuinte	Inscrição Estadual	Número Documento	Nº da Notificação
EDILSON BENEDITO DE PAULA	134597885		648877/54/28/2019
EDILSON DE SOUZA SANTOS	134558596		646479/54/28/2019
EDILSON JOSE DE SOUZA	135151791		648340/54/28/2019
EDILSON SOUZA		290.309.940/0017-0	649316/54/28/2019
EDIMILSON MENDES DINIZ	134506391		646996/54/28/2019
EDIMILSON PINHEIRO DA SILVA	134708423		647773/54/28/2019
EDISON MARTINS BARBOZA		097.959.488-06	648303/54/28/2019
EDISON PEREIRA DO LAGO	134553772		648835/54/28/2019
EDIVALDO ALVES DE OLIVEIRA	135386632		648810/54/28/2019
EDIVAN PARROS		182.289.256-20	648610/54/28/2019
EDJALMA LUIZ BATISTA DA SILVA	132892618		646442/54/28/2019
EDMILSON ALVES DA SILVA	134759311		648163/54/28/2019
EDMILSON SEBASTIÃO FERREIRA E OUTRO	134513886		646998/54/28/2019
EDNILDO FERREIRA GOMES	134657276		648539/54/28/2019
EDSON BENEDITO CASTRO TAQUES		229.369.711-87	648304/54/28/2019
EDSON COLSO	135243300		648479/54/28/2019
EDSON GONCALVES ROSSOW ME	135851998		647056/54/28/2019
EDSON LUIZ SIMONI - ME	133501531		649114/54/28/2019
EDSON PATRIK MACEDO BIAZOTTO	134976860		648397/54/28/2019
EDSON SALGUEIRO	134794400		648443/54/28/2019
EDSON SIENA	135446619		648708/54/28/2019
EDSON VIEIRA RIBEIRO & CIA LTDA	132919419		646798/54/28/2019
EDSON ZILIO	135271665		647136/54/28/2019
EDU LAUDI PASCOSKI	134698401		646729/54/28/2019
EDUARDO DUARTE MOTA DE SOUZA FARIA	134575792		647268/54/28/2019
EDUARDO M ALVES ME	135910137		649028/54/28/2019
EDUARDO RICARDO SOARES	135256054		647192/54/28/2019
EDUARDO THOMAS		025.815.520-50	646596/54/28/2019
EDVALDO GUEDES DOS SANTOS	137047550		647378/54/28/2019
EDYMÁRCIO NUNES DE ARAÚJO	134614739		648418/54/28/2019
EFF SOLUCOES E ASSESSORIA DE NEGOCIOS LTDA		298.591.860/0011-0	649506/54/28/2019
EIDEE MILANNE APARECIDA BORGES SILVA	133753042		649786/54/28/2019
EKIPSOM ELETRONICOS EIRELI		052.977.440/0013-3	649126/54/28/2019
ELAINE MARTINS DA COSTA ME	134489497		648091/54/28/2019
ELCIMAR SOUZA SILVA	134513584		646997/54/28/2019
ELCIO CAETANO BARBOSA JUNIOR		251.606.400/0019-0	646605/54/28/2019
ELENITA SANTOS CAVALCANTE DE OLIVEIRA	134672461		646420/54/28/2019
ELETRICA LUZ COM MAT ELTRICO LTDA EPP		002.263.240/0014-2	649134/54/28/2019
ELETRICA RADIANTE MATERIAIS ELET LTDA		159.848.830/0019-9	646668/54/28/2019
ELETRO MOVEIS SAO FRANCISCO EIRELI	131886150		647984/54/28/2019
ELETRO PONTO COM LTDA		104.320.330/0016-4	647531/54/28/2019
ELETRO-ACO COM. DE PROD. SIDERURG. LTDA		742.258.890/0014-1	649505/54/28/2019
ELETRONICO IMPORTS		260.706.040/0010-6	649627/54/28/2019
ELEVARE COMERCIO DE MAQUINAS EIRELI		073.097.290/0019-3	649863/54/28/2019
ELI ONOFRE DE JESUS	134611616		649415/54/28/2019
ELIANA DE SOUZA GONÇALVES DOS SANTOS	134707710		647905/54/28/2019

Contribuinte	Inscrição Estadual	Número Documento	Nº da Notificação
ELIANA GUIMARAES DE SOUSA	135381967		649704/54/28/2019
ELIANDRA MOREIRA DUTRA	133098249		648842/54/28/2019
ELIANDRO DO NASCIMENTO PORTO	134576420		647269/54/28/2019
ELIANE DE LIMA BOZIO VIDROS E ESQUADRIAS EIRELI	136568726		649576/54/28/2019
ELIANE DE MENEZES SILVA	134703235		647766/54/28/2019
ELIANE MACALI CARNEIRO	134602102		648590/54/28/2019
ELIANE SANTIAGO MENDES SODRE	134832310		648094/54/28/2019
ELIAS MELGACO CHAVES ME	131231537		649083/54/28/2019
ELIAZIBE DA SILVA TORMES		508.475.389-15	649774/54/28/2019
ELICIANE DA SILVA PEREIRA - ME	134422449		647940/54/28/2019
ELIO ZANINI	134671627		648860/54/28/2019
ELISA DE ARRUDA	135673909		648754/54/28/2019
ELISA PEREIRA NUNES ME	134027787		649896/54/28/2019
ELISEU JOSE MIRANDA		026.258.171-00	646908/54/28/2019
ELIVAM MARTINS DE CARVALHO	134468643		646970/54/28/2019
ELIZABETE PEREIRA DOS SANTOS MATOS 52290638153	137172672		649366/54/28/2019
ELIZETE MORAIS RODRIGUES ME	134819950		647994/54/28/2019
ELMER DOMINGUES	135374421		648518/54/28/2019
ELOI SADI DOS SANTOS BULOW	132380021		646777/54/28/2019
ELTON CITADELLA	134687159		647835/54/28/2019
ELUCILEIDE ALVES DE SOUSA	135042496		649779/54/28/2019
ELYCESAR SILVA NUNIS	135039878		648777/54/28/2019
ELYON COSMETICOS LTDA	137760108		648578/54/28/2019
ELZA MARIA DE JESUS	134794680		647825/54/28/2019
ELZIMAR ALVES DE FREITAS EPP	134884418		648018/54/28/2019
EMERSON ANTONIO FREITAS	135150213		648813/54/28/2019
EMERSON FERNANDEZ ALVES PEREIRA ME	131859455		646746/54/28/2019
EMERSON MARTIN DA COSTA	134899059		649701/54/28/2019
EMERSON RIBEIRO NETO	134545729		649072/54/28/2019
EMILIO CALZOLARI		090.137.536-55	646589/54/28/2019
EMIVAL QUALHATO	135151228		646810/54/28/2019
EMPORIO BEER LTDA - ME	135263115		647880/54/28/2019
EMPRESA CONSTRUTORA BRASIL SA	134984897		648043/54/28/2019
EMPRESA DE CIMENTOS LIZ S.A	137065213		648288/54/28/2019
EMPRESA GUIRATINGUENSE DE MINERAÇÃO LTDA	134447450		646693/54/28/2019
EMPRESA MOREIRA LTDA	131386824		647599/54/28/2019
ENCOURT & CIA LTDA.		032.837.600/0014-1	647699/54/28/2019
ENDURANCE PROTETORES		030.209.789-98	649679/54/28/2019
ENEIAS VIDOTI	134818601		647997/54/28/2019
ENGETECH EMPREENDIMENTOS IMOBILIARIOS LTDA	133770745		649612/54/28/2019
ENI DA SILVA DOS REIS	134899202		648024/54/28/2019
ENICLEIA TAVARES DE OLIVEIRA	135188202		648352/54/28/2019
ENOC CAUDINO DA SILVA	134777646		648864/54/28/2019
ENOS DO CARMO - ME	136039260		649040/54/28/2019
ENPA - ENGENHARIA E PARCERIA EIRELI EM RECUPERACAO JUDICIAL	131644564		647624/54/28/2019
EQUIPAMENTOS RODOVIARIOS RODRIGUES LTDA	133614336		646412/54/28/2019
ERIKA MARYAMA SALEH EIRELI - EPP	131701584		646478/54/28/2019
ERILDE SOUZA	134540158		647890/54/28/2019

Contribuinte	Inscrição Estadual	Número Documento	Nº da Notificação
ERIVAM COSTA DA SILVA		891.151.551-53	649312/54/28/2019
ERLAN SALUU		346.882.478-50	649690/54/28/2019
ERNANDO DE LIMA OLIVEIRA - MADEIRA	135804604		647057/54/28/2019
ERONIDES CARDOSO	134754980		647809/54/28/2019
ESFERA GLOBAL COMÉRCIO DE ROLAMENTOS LTDA. ME	133098079		646408/54/28/2019
ESPACO FORMATURAS PRODUCOES DE EVENTOS LTDA ME	133533387		648916/54/28/2019
ESPAÇO HOME COM DE MATERIAIS DE CONSTRUÇÃO LTDA ME	134701356		647045/54/28/2019
ESPLANADA INSUMOS AGRICOLAS EIRELI	137308779		649009/54/28/2019
ESPOLIO DE CLAUDINEI RODRIGUES PEREIRA	134617681		649783/54/28/2019
ESRAEL BRUNO DO NASCIMENTO	134476514		646418/54/28/2019
ESSENCIAL LABOR PRODUTOS E EQUIPAMENTOS P/ LABORATO		230.279.710/0012-0	648187/54/28/2019
ESTANCIA SANTA RITA AVIATION LTDA	133458261		647369/54/28/2019
ESTAÇÃO PROPRIA COMERCIO DE FRUTAS LTDA-EPP	133205479		646484/54/28/2019
ESTER EUGENIA BATISTA DE SOUZA	134526694		647006/54/28/2019
ESTER IVANIR DE MATOS	134811186		647103/54/28/2019
ESTILO REFRIGERACAO ASSIST TECNICA LTDA	130552801		648893/54/28/2019
ESTORIL IND. COM. PRODS. TOUCADOR LTDA		526.626.570/0011-8	646612/54/28/2019
ESTRELA REPRESENTACOES LTDA	135651794		647071/54/28/2019
EUCATUR - EMPRESA UNIÃO CASCABEL DE TRANSPORTE E TURISMO LTDA		760.807.380/0106-9	649240/54/28/2019
EUCLIDES DARTORA	131632540		648821/54/28/2019
EUDES DAMAR TEODORO PIRES		146.338.700/0010-2	648831/54/28/2019
EUGENIO SDOOSKI	134720296		647790/54/28/2019
EURICO DOMINGOS VILELA CARVALHO	134603737		648092/54/28/2019
EURIPEDES GUILHERME QUEIROZ	134491092		646986/54/28/2019
EURIPEDES MARTINS DA SILVA	135470080		648572/54/28/2019
EUROFORM INDUSTRIAL E COMERCIAL DE MOVEIS LTDA		007.946.780/0019-3	649227/54/28/2019
EVANDERSON NAZARE DA SILVA		035.442.201-48	649518/54/28/2019
EVANDRO DE MORAIS FERREIRA ME	133786323		646935/54/28/2019
EVANDRO LUCAS KELLER	134638107		647321/54/28/2019
EVERALDO DE FREITAS GOMES	134986598		647063/54/28/2019
EVERALDO MAGALHAES VIEIRA	135396468		648525/54/28/2019
EVERLY SOARES ROSIAK		017.890.831-25	647878/54/28/2019
EVERSON DANILO SANTANA CARDOSO	134829654		648438/54/28/2019
EVERTON DE MELLO	134703464		648086/54/28/2019
EWERTON ROBERTO CRIVELLARI		178.952.098-33	649834/54/28/2019
EXATA CARGO LTDA		061.867.330/0057-2	649414/54/28/2019
EXPRESSO MAIA LTDA	130955930		647449/54/28/2019
EXPRESSO RUBI LTDA EM RECUPERACAO JUDICIAL	130565377		647577/54/28/2019
EXPRESSO SATELITE NORTE LTDA	131664956		646723/54/28/2019

Contribuinte	Inscrição Estadual	Número Documento	Nº da Notificação
EXTINTORES SINOP COM E EQUIPAMENTOS DE SEGURANCA LTDA	134828534		649333/54/28/2019
EXTRA CAMINHOES LTDA	132003163		647109/54/28/2019
EXTRA CAMINHOES LTDA	134136179		648901/54/28/2019
EXTRA IND. E COMÉRCIO DE FERRAMENTAS LTDA - ME	133705862		649539/54/28/2019
F C DOS SANTOS SILVA JUNIOR EIRELI	133806375		649839/54/28/2019
F CALLEGARO INDUSTRIA COMERCIO PAES CONGELADOS ME	134272790		648421/54/28/2019
F DIEGO DA SILVA	137594909		646874/54/28/2019
F M J COMERCIO DE AUTO PECAS EIRELI - ME		071.518.320/0015-8	648405/54/28/2019
F M TRANSPORTES E LOGISTICA LTDA - ME		260.530.610/0029-1	649924/54/28/2019
F P Q ADORNO ME	133106420		647694/54/28/2019
F R DE CARVALHO AUTO PEÇAS EIRELI	137095937		647424/54/28/2019
F. A DE ANDRADE DA SILVA & CIA LTDA-ME	133370330		646483/54/28/2019
F. A. MAGALHAES & MORAIS LTDA ME	131717901		648552/54/28/2019
F. GONCALVES DE SOUZA - INDUSTRIA E COMERCIO ME	137126310		647537/54/28/2019
F. J. MACHNIC EIRELI - EPP	135216907		649056/54/28/2019
F. MARQUES PEREIRA EIRELI	133358917		648962/54/28/2019
F. NOLASCO GUIMARAES & CIA LTDA ME	133823156		647379/54/28/2019
F. VITORIA COMERCIAL LTDA - EPP		246.583.410/0011-7	649156/54/28/2019
F.A DA SILVA RECICLAGEM	137546645		649636/54/28/2019
F.M. IMLEMENTOS RODOVIARIOS LTDA	135870950		647181/54/28/2019
FABIANA TEIXEIRA GIROTO		001.326.441-93	648656/54/28/2019
FABIANO DE ARRUDA SANTOS		940.736.601-44	648138/54/28/2019
FABIANO DE MELO MARTINS	135273463		648488/54/28/2019
FABIANO RODELIN COQUETTI	135159920		649283/54/28/2019
FABIO ARAUJO LUIZ	135151201		648339/54/28/2019
FABIO DE SOUZA SANTOS ME	134720393		646640/54/28/2019
FABIO DOGLAS MAYER	135147760		648335/54/28/2019
FABIO DOGLAS MAYER	134577833		649252/54/28/2019
FABIO DOS SANTOS	134609050		648188/54/28/2019
FABIO JOSE BATISTA DA SILVA		033.098.731-37	647650/54/28/2019
FABIO MOACIR CAVALHEIRO	134829042		648001/54/28/2019
FABIO NOGUEIRA SILVA	134649214		647638/54/28/2019
FABRICIO MENDES DE SOUZA 05151534190	137589166		646898/54/28/2019
FAGANELLO E MOREIRA LTDA	137141696		649098/54/28/2019
FARMACIA DO TRABALHADOR DE COLIDER LTDA ME	135215897		648355/54/28/2019
FARMACIA FACIFARMA LTDA ME	131949454		648245/54/28/2019
FARMAMED PRODUTOS FARMACEUTICOS LTDA ME	133238229		646845/54/28/2019
FEDERAL INDUSTRIA. E COM. DE RESID. METALICOS LTDA	134595629		647285/54/28/2019
FELIPE FREIRE PONTES		055.459.627-00	646666/54/28/2019
FELIPE SOUZA SANTANA		293.187.650/0015-6	649543/54/28/2019
FENIX COM. ATACAD.DE MAT. GRAF. E INFORMAT. EIRELI	135933269		649846/54/28/2019
FENIX INDUSTRIA E COMERCIO DE MADEIRAS EIRELI EPP	135933544		649033/54/28/2019
FERNANDO JERONIMO DA SILVA	134777514		647817/54/28/2019

Contribuinte	Inscrição Estadual	Número Documento	Nº da Notificação
FERNANDO MARCANTONIO		289.440.130/0013-8	646583/54/28/2019
FERNANDO PEREIRA DA ROCHA	135192153		649321/54/28/2019
FERREIRA DE SOUZA E OLIVEIRA LEITE LTDA	135126975		647364/54/28/2019
FERTICARE COMERCIO DE MEDICAMENTOS ESPEC	134429494		647051/54/28/2019
FF ENGENHARIA E CONSTRUCOES EIRELI	135635438		646695/54/28/2019
FF.COM ESPORTES LTDA	136272843		647307/54/28/2019
FIDÉLIS LOJA DO OLHAR		054.892.635-20	649803/54/28/2019
FILGUEIRA & FILGUEIRA LTDA		089.929.110/0015-4	646610/54/28/2019
FIT CORPUS SUPLEMENTOS		297.824.680/0016-7	649653/54/28/2019
FK Representacao e Comercio Ltda		111.599.110/0018-2	646553/54/28/2019
FLAPY TRANSPORTES EIRELI - ME		152.246.160/0011-3	649035/54/28/2019
FLAVIO CESAR LEITE FERNANDES E CIA LTDA	132966581		647879/54/28/2019
FLAVIO HENRIQUE LOURENCO DA SILVA		033.060.451-10	649575/54/28/2019
FLAVIO NEY DE ASSUNÇÃO	135331501		648507/54/28/2019
FLAVIO ROSA NAVES ME	136753396		649945/54/28/2019
FLAVIO S. BATISTA COMERCIO ME	135941580		649034/54/28/2019
FLORESTA COMERCIO DE VESTUARIO E MODA LTDA EPP	136744427		649943/54/28/2019
FLORINDA PIRES DA SILVA COSTA EIRELI	132483432		647133/54/28/2019
FLÁVIO ROBERTO DA SILVA		115.636.208-39	646572/54/28/2019
FOCCO IMPORTACAO E EXPORTACAO SPE LTDA		300.936.200/0018-3	647159/54/28/2019
FOCO REPRESENTACOES COMERCIAIS LTDA ME	134681193		647145/54/28/2019
FOCUSLOG LOGISTICA SERVICOS E TRANSPORTES LTDA		048.245.340/0043-6	647371/54/28/2019
FOLLMANN E TIYODA LTDA	133521354		648871/54/28/2019
FORMULA CERTA COMERCIO E MANIPULACAO DE MEDICAMENTOS LTDA - ME	133588211		647385/54/28/2019
FORMULA CERTA COMERCIO E MANIPULACAO DE MEDICAMENTOS LTDA - ME	132171317		649712/54/28/2019
FORTES TORRES PARA TELECOMUNICACAO - EIRELI - EPP		176.690.350/0011-0	649397/54/28/2019
FRANCIMAR MONTEIRO CORDEIRO - COMERCIO	137384980		649572/54/28/2019
FRANCINO LOURENÇO DE JESUS	134699521		647763/54/28/2019
FRANCISCA MISAEL ARAGAO - EIRELI	131843834		649313/54/28/2019
FRANCISCO L CHAGAS PEREIRA		325.605.588-58	646602/54/28/2019
FRANCISCO ALBERTO MARTINS	135099072		647401/54/28/2019
FRANCISCO ANGELO CAPUTI	135357004		646434/54/28/2019
FRANCISCO ANSELMO DA SILVA EIRELI - ME	134615034		647304/54/28/2019
FRANCISCO GONÇALVES DA CRUZ	134661117		648779/54/28/2019
FRANCISCO RAMONVASQUEZ MATOS		326.648.210/0011-9	649652/54/28/2019
FRANCISCO RODRIGUES DOS SANTOS	135178061		649259/54/28/2019
FRANCISCO RODRIGUES MENDONÇA	135373301		648167/54/28/2019
FRANCO MÁQUINAS E PEÇAS LTDA	134617479		648575/54/28/2019
FRAPORTI COMERCIAL DE VINHOS LTDA - ME	133900002		649555/54/28/2019

Contribuinte	Inscrição Estadual	Número Documento	Nº da Notificação
FREDMAR DA SILVA TORRES	134868773		648016/54/28/2019
FREITAS COMERCIO DE ALIMENTOS E ALUGUEL DE MAQUINA	134380509		646680/54/28/2019
FREITAS E LABEGALINI		070.538.430/0036-7	648933/54/28/2019
FREY E STUCHI LTDA		475.987.190/0013-0	647716/54/28/2019
FRICAL FRIGORIFICO EIRELI EPP	131952927		647113/54/28/2019
FRIEDLER & FRIEDLER LTDA	133552853		649200/54/28/2019
FS COMÉRCIO DE MEDICAMENTOS EIRELI - EPP	132899671		649198/54/28/2019
FT TRADING COMPANY LTDA	137291655		649430/54/28/2019
FUGIWARA & ANACLETO LTDA EPP	131628240		648177/54/28/2019
FULL COM. DE ART. DE PAP. E INFORMATICA LTDA - ME	133908941		649799/54/28/2019
FURACÃO - COMERCIO DE GAS E AGUA EIRELI - ME	134628268		647744/54/28/2019
FÁBIO BERNARDO SCHEIN E OUTROS	135053307		648827/54/28/2019
FÊNIX PRESTADORA DE SERVIÇOS E COMÉRCIO DE PEÇAS E	136893279		648584/54/28/2019
G A BAZANA POSTO DE MOLAS E MECANICA EPP	130967840		649186/54/28/2019
G A MACALI EIRELI	136244432		649148/54/28/2019
G B DA CRUZ SILVA ME	134227964		649190/54/28/2019
G C TRANSPORTADORA DE CARGAS EIRELI	137510420		649637/54/28/2019
G J BOFF RESTAURANTE EIRELI	134301420		648852/54/28/2019
G M D COMERCIO DE ARTIGOS DO VESTUARIO LTDA - ME	134094611		646613/54/28/2019
G R ROCHA DE SOUZA - ME	134176855		646630/54/28/2019
G. XAVIER DA SILVA ME	135068894		648062/54/28/2019
G.E.OLIVEIROS CHIULI ME	135660645		649117/54/28/2019
GABRIEL DA COSTA TOLOMINI	134672186		649443/54/28/2019
GABRIEL ERNESTO C. PINO		250.824.800/0010-8	647198/54/28/2019
GABRIEL JOSE LOURENÇO	134610385		647474/54/28/2019
gabriel rodrigues mafort		277.928.350/0018-8	647547/54/28/2019
GAINY ELETRONICS COMERCIO DE PRODUTOS ELETRONICOS EIRELI		238.588.740/0018-0	647518/54/28/2019
GAP - GESTAO, ADMINISTRACAO E PARTICIPACOES DE ATIVOS - EIRELI	136566596		647204/54/28/2019
GARON RIBEIRO MORAES FILHO E OUTROS	133512800		648997/54/28/2019
GASPAR ANTONIO RODRIGUES	134533666		648146/54/28/2019
GCA LOGISTICA ANDRADE LTDA		117.787.330/0017-8	649630/54/28/2019
GECONIAS BUONO	135331340		648196/54/28/2019
GEISIANE GOMES DE CAMPOS	134591623		647277/54/28/2019
GEISON RODRIGUES GARCIA - ME	134715187		647785/54/28/2019
GELSON MOREIRA MENDES		088.723.620/0018-4	646879/54/28/2019
GENALDO FERREIRA NEVES JUNIOR	134901517		648025/54/28/2019
GENI FELIZARDO DE MELO	133171469		648564/54/28/2019
GENIO COMERCIO DE FRUTAS LTDA - ME		016.974.350/0010-8	646546/54/28/2019
GENISIO PEREIRA PINTO	134609930		647297/54/28/2019
GEOMAQ TRATORPECAS LTDA	130164917		649276/54/28/2019
GERAL TRACTOR COMERCIO DE PECAS PARA TRATORES LTDA ME	136048625		647129/54/28/2019
GERALDO DIAS BRITO	134725352		648911/54/28/2019

Contribuinte	Inscrição Estadual	Número Documento	Nº da Notificação
GERALDO MINOR KOMORI		017.181.499-13	649122/54/28/2019
GERALDO PEDRO MARTINS	134640128		649167/54/28/2019
GERALDO PEREIRA COMERCIO	132123363		648301/54/28/2019
GERAMAP ECAS E ASSISTENCIA TECNICA EM GERADORES LTDA	131731874		647951/54/28/2019
GERONIMO JOSÉ DA SILVA	134720350		647791/54/28/2019
GERSON GONÇALVES	135249635		649777/54/28/2019
GESAT COMERCIO DE ANTENAS EIRELI ME	132113880		648296/54/28/2019
GESSE RODRIGUES DA SILVA	135255252		648484/54/28/2019
GETÚLIO TEIXEIRA DA COSTA	134422112		646958/54/28/2019
GILBERTO BORGES	134570502		647187/54/28/2019
GILBERTO CARLOS TUSSET EIRELI - ME	134482069		647110/54/28/2019
GILBERTO DE REIS MORAES		287.820.112-49	648544/54/28/2019
GILBERTO MORAES		812.363.520-68	646912/54/28/2019
GILBERTO RODRIGUES DA SILVA	134787218		647082/54/28/2019
GILBERTO SANTOS RIBEIRO	134777387		647142/54/28/2019
GILMAR AGUIAR PEIXOTO	134546393		647712/54/28/2019
GILMAR CURIONI E OUTRO	132508710		648297/54/28/2019
GILMAR DE OLIVEIRA	135302943		649226/54/28/2019
GILMAR GUIDO		066.267.989-01	649675/54/28/2019
GILMAR LOPES PINHEIRO	134694309		649243/54/28/2019
GILMAR PEREIRA	134748360		649450/54/28/2019
GILMAR ROBERTO SILVA	134593065		647279/54/28/2019
GILSON DOS SANTOS FARIA	134838475		647146/54/28/2019
GILVANA ALVES REIS	134538609		646833/54/28/2019
GILVANO ECCO COMERCIO EIRELI - ME	133431398		649460/54/28/2019
GIOM MATERIAIS PARA CONSTRUCAO LTDA	135110041		647920/54/28/2019
GIOVANI DE AGUIAR	134787072		647737/54/28/2019
GIRAMUNDO COMERCIO E TRANSPORTES LTDA - ME "EM RECUPERACAO JUDICIAL"	132044030		646490/54/28/2019
GIRLAYNE GUEDES DOS SANTOS		089.583.204-60	647214/54/28/2019
GIRO RAPIDO ENCARTELADOS LTDA - EPP	131567616		647613/54/28/2019
GIZELE SILVA		029.228.329-61	647203/54/28/2019
GLAUCIA MARIA DOS SANTOS	134651480		648861/54/28/2019
GLEICIANE WALKIRYA DOS SANTOS AVELINO		078.532.921-80	647362/54/28/2019
GLEIDSON FERREIRA DE GODOI		953.169.061-87	648509/54/28/2019
GLENITON CARLOS ALVES FERREIRA	134575610		647267/54/28/2019
GLOBAL SUL COM. E DIST. DE INFORMATICA LTDA		090.373.940/0012-7	648052/54/28/2019
GLOBO QUIMICA INDUSTRIA E COMERCIO DE PRODUTOS QUIMICOS LTDA -EPP	131347780		649189/54/28/2019
GN INDUSTRIA E COMERCIO EXTRACAO DE MADEIRAS LTDA	133770982		649616/54/28/2019
GOIAS COMERCIO E REFORMADORA DE PNEUS EIRELI ME	137053118		649282/54/28/2019
GOL COMERCIO DE PECAS PARA VEICULOS NOVAS E USADA	133156869		646698/54/28/2019
GOLD COM. DE TINTAS E OLEOS EIRELI	137414447		649729/54/28/2019
GOLD TRADE IMPORTAÇÃO E EXPORTAÇÃO LTDA-EPP	133451933		648982/54/28/2019
GOLDEN CAMINHÕES LTDA - ME	133142400		647086/54/28/2019

Contribuinte	Inscrição Estadual	Número Documento	Nº da Notificação
GONÇALO ALENCAR DE ARRUDA	135121701		648532/54/28/2019
GONÇALO DOMINGOS DA SILVA	135055431		646709/54/28/2019
GOULART & RABELO LTDA EPP	130569143		646455/54/28/2019
GRACIOLINO CADORE PEDOT	134638050		649459/54/28/2019
GRAINAGRO MT EIRELI	135729564		648757/54/28/2019
GRANILITE INDUSTRIA E COMERCIO DE PISOS LTDA ME	134458060		647457/54/28/2019
GRANJA BARRENSE LTDA ME	135672589		648748/54/28/2019
GRANPISCINAS-REVENDA DE PISCINAS E ACESSORIOS LTDA	134568532		647259/54/28/2019
GUCCI BRASIL IMPORTACAO E EXPORTACAO LTDA		083.389.860/0062-0	648744/54/28/2019
GUERRA TRANSPORTES LTDA	133702944		649571/54/28/2019
GUILHERME GUIDO GERALDO JUNIOR	134615565		647305/54/28/2019
GUILHERME ROCHA VENSKE		009.826.729-93	647757/54/28/2019
GUILHERME TURMINA TRENTIN ME		203.863.170/0011-5	648740/54/28/2019
GUSTAVO CUNHA		418.443.668-47	649684/54/28/2019
GUSTAVO DONIZETE DE OLIVEIRA - ME	135301360		648845/54/28/2019
GUTAFIT SUPLEMENTOS		283.053.100/0013-3	649669/54/28/2019
GUTIERRE CENTRAL DE COMPRAS ODONTOLOGICAS S.A		074.048.010/0016-1	647738/54/28/2019
GX INDUSTRIA E TRANSPORTES DE MADEIRAS EIRELI	134862627		648011/54/28/2019
H M P SERVICOS E SALVADOS EIRELLI EPP		071.128.940/0015-0	649601/54/28/2019
H MUNIZ FEITOSA & CARVALHO LTDA-EPP	131391976		647881/54/28/2019
H PRINT REPR ESCR LTDA-EM RECUPERAÇÃO JUDICIAL	131645471		647625/54/28/2019
H R ALVES & CIA LTDA	133581845		648403/54/28/2019
HADINGTON HORBYLON CASTRO	134610490		649507/54/28/2019
HAILTON PEDRINHO ZEILINGER	134851234		648010/54/28/2019
HALEI PEDRO DALLA VECIA	133235122		646431/54/28/2019
HANNA YOUSSEF SABA EIRELI ME	134388097		646943/54/28/2019
HBD COMÉRCIO DE MÓVEIS E DECORAÇÕES LTDA - ME	133296989		648949/54/28/2019
HEBROM DISTRIBUIDORA E CONFECÇÕES LTDA ME		150.506.810/0017-0	647397/54/28/2019
HEBROM TRANSPORTES LTDA EPP	133344983		648166/54/28/2019
HELENA FERNANDES DE OLIVEIRA	133920631		649787/54/28/2019
HELIO L DUTRA - ME	131682024		647076/54/28/2019
HELIO MIRANDA DOS SANTOS	134779061		649429/54/28/2019
HELIOS COLETIVOS E CARGAS LTDA	131437291		648605/54/28/2019
HELOISA HELENA DE ARRUDA	134918797		649406/54/28/2019
HELOIZA DE FATIMA GOUVEIA DE SOUZA	135289165		648492/54/28/2019
HELPSET COMERCIO DE EQUIPAMENTOS		185.812.270/0013-3	649551/54/28/2019
HENRIQUE MANSO FERRARI	134787153		648908/54/28/2019
HERMESON E. SABATINE ME	133664643		649580/54/28/2019
HERNANDES COSTA LEANDRO	134488369		646794/54/28/2019

Contribuinte	Inscrição Estadual	Número Documento	Nº da Notificação
HERPICH & FRANCO LTDA ME	135502489		648717/54/28/2019
HIDRARA IMP E EXP DE CONEXOES E EQUIP HIDRAUL LTDA		656.013.870/0018-7	647981/54/28/2019
HIDRAUNORTE - PECAS E SERVICOS HIDRAULICOS LTDA	132093650		648391/54/28/2019
HIDRONI EQUIPAMENTOS HIDRAULICOS EIRELI EPP "EM RECUPERACAO JUDICIAL"	132619032		648617/54/28/2019
HIGH TECH		021.044.690/0010-4	648275/54/28/2019
HILARIO GOTHARDO	134841921		648006/54/28/2019
HILDA MARIA P. PAES DE BARROS	131841548		647968/54/28/2019
HM SERVICOS E MANUTENCAO EIRELI - EPP	136823122		648796/54/28/2019
HM7 COMERCIO DE SUPLEMENTOS LTDA		296.681.760/0010-6	646854/54/28/2019
HONORIO CARLOS POMPERMAIER	132762943		648271/54/28/2019
HORALDO HONORIO MUCHEL	134505506		649292/54/28/2019
HOTEL VENEZA LTDA	130290971		647867/54/28/2019
HR INDUSTRIA DE ESTOFADOS LTDA ME	134645170		647637/54/28/2019
HUGO MATILDE DA SILVA	133480070		649407/54/28/2019
HUGO PEREIRA DE SOUSA		012.166.661-13	647207/54/28/2019
HUMBERTO BORGES LENZA	134660501		647646/54/28/2019
HYUNDAI CAO DO BRASIL LTDA	134068823		646864/54/28/2019
I A CUNHA - JOALHERIA ME	131753401		649445/54/28/2019
I F NAVES ME	133876454		649526/54/28/2019
I MOLIN COMERCIO DE MOVEIS	133281914		647178/54/28/2019
I. T. BIELSKI COMERCIO ME	134779495		647046/54/28/2019
ICF DO BRASIL TRANSPORTES E LOGISTICA LTDA	133176045		648886/54/28/2019
IDEAL TEMPER COMERCIO E SERVICOS IMPORTACAO E EXPORTACAO DE REFRIGERACAO LTDA EPP	133900401		646593/54/28/2019
IDELSO PIMENTEL MALHEIROS JUNIOR	134533933		648423/54/28/2019
IDERLOM ROCHA CARAPIÁ FILHO ME	134585046		647274/54/28/2019
IDORA MATERIAIS GRÁFICOS LTDA.		092.208.990/0012-2	649835/54/28/2019
IECO INDUSTRIA DE EMBALAGENS CENTRO OESTE LTDA ME	135941490		649335/54/28/2019
IEGLE PAULA SIQUEIRA SILVA		035.104.631-37	646757/54/28/2019
IGOR DOMINGOS PEREIRA		072.992.841-11	648440/54/28/2019
IKEDA & HALL LTDA - ME	133631249		649351/54/28/2019
ILMA SILVA CARDOSO 54580935187	137526911		649639/54/28/2019
IM MARTINS EMPREITEIRA SS LTDA		029.901.280/0017-5	646953/54/28/2019
IMAX DISTRIBUIDORA DE PAPEIS EIRELI ME	135819598		648771/54/28/2019
IMPACTO COMERCIO E REPRESENTACOES COMERCIAIS LTDA	137404247		649393/54/28/2019
IMPERATRIZ TERRAPLANAGEM LTDA ME		199.743.470/0016-3	648736/54/28/2019
IMPLEMENTOS MICHEL EIRELI - ME	133638642		647048/54/28/2019
IMPLEMENTTT IMPLEMENTOS RODOVIARIOS LTDA		121.050.230/0014-0	646917/54/28/2019
IMPORTSEMPORIO USA		405.784.498-89	647195/54/28/2019

Contribuinte	Inscrição Estadual	Número Documento	Nº da Notificação
INDART INDUSTRIA DE ARTEFATOS DE CIMENTO EIRELI	135881145		646447/54/28/2019
INDPAN INDUSTIA DE PANIFICACAO EIRELI	135571022		648737/54/28/2019
INDUSTRIA COM. E TRANSP. CEREAIS DIDI LTDA		052.385.690/0010-3	646901/54/28/2019
INDUSTRIA DE ESQUADRIAS NATIVA LTDA	134106075		646439/54/28/2019
INDUSTRIA DE MADEIRAS OLIVEIRA DO NORTE LTDA	130778036		649417/54/28/2019
INDUSTRIA E COMERCIO DE MADEIRAS OLIVEIRA LTDA	133901025		647239/54/28/2019
INDUSTRIA E COMERCIO DE MADEIRAS SOL E MAR LTDA EP	133706435		649594/54/28/2019
INDUSTRIA, COM E DISTRIBUIDORA DE CAPOTAS JR LTDA	133438627		646524/54/28/2019
INDUSTRIAL MADEIRAS EIRELI EPP	136955037		646450/54/28/2019
INFINIT DISTRIBUIDORA DE BEBIDAS EIRELI	137624930		649655/54/28/2019
INFINITY CFTV COMERCIAL EIRELI EPP		177.172.280/0010-8	648347/54/28/2019
INFORCE COMERCIO E SERVICOS DE INFORMATICA LTDA	132871955		647349/54/28/2019
INGRID PARRA CORDEIRO ME	134604903		647292/54/28/2019
INJEFOX INDUSTRIA E COMERCIO DE EQUIPAMENTOS EM POLIURETANO		743.685.230/0012-1	648937/54/28/2019
INNOVA COMÉRCIO E DISTRIBUIDORA LTDA ME	133750477		647218/54/28/2019
INOVA SENSORES E ATUADORES EIRELI - ME	133520501		647693/54/28/2019
INTERESPIRO DO BRASIL IND. E COM.		083.909.050/0012-7	646805/54/28/2019
INTTIMA ARTIGOS EROTICOS E LINGERIES EIRELI	136793770		649947/54/28/2019
IOLANDA DE SOUZA TELES	132157233		647074/54/28/2019
IONE CARDOSO MARTINELLI ME	133615979		649349/54/28/2019
IONICE FRANCISCO DO NASCIMENTO	134713095		647782/54/28/2019
IP EVOLUCAO SISTEMAS ELETRICOS E CONSTRUÇOES EIREL	134354915		648079/54/28/2019
IRACEMA CAVALCANTE BORDIM - ME	134032861		649817/54/28/2019
IRALDO DE ARAUJO LEAO	134741412		649330/54/28/2019
IRENE FELICIANA DE CARVALHO - ME	134380754		646681/54/28/2019
IRENE GIOVANINI	134694287		647760/54/28/2019
IRENE MAIA		327.433.760/0018-2	649674/54/28/2019
IRENO LOCATELLI	135119480		648328/54/28/2019
IRISLEYA A. R. DE SOUZA ME	134755073		648409/54/28/2019
IRMAOS DALMOLIN GENEROS ALIMENT LTDA	130534692		647575/54/28/2019
ISABELA MODAS LTDA-ME	135240557		648568/54/28/2019
ISAC JOSE DA COSTA	134669495		649731/54/28/2019
ISAIAS FAGUNDES ELIAS	134529154		648180/54/28/2019
ISAQUE TEREBLUK	134737679		647463/54/28/2019
ISDRALIT INDUSTRIA E COMERCIO LTDA - GRUPO ISDRA	131349007		647594/54/28/2019
ISMAEL BRAND ME	135717345		648760/54/28/2019
ISNAR RODRIGUES DOS SANTOS	135178363		648583/54/28/2019
ISOESTE TRANSPORTES LTDA		110.866.500/0011-8	649856/54/28/2019
ISOLD STUPP KAMMER		696.235.209-30	649540/54/28/2019

Contribuinte	Inscrição Estadual	Número Documento	Nº da Notificação
ISOLDI SPRINGER FERNANDES ME	136552501		649214/54/28/2019
ISTAELMA DE OLIVEIRA	134740998		647383/54/28/2019
IVAIR BALENA	133270106		647494/54/28/2019
IVAIR FERREIRA COELHO	134530039		649231/54/28/2019
IVAN CARLOS PEZZINI	134687558		647755/54/28/2019
IVAN SILVA LOPES	135215927		649440/54/28/2019
IVON MANI	135222850		648364/54/28/2019
IVONEDE MECIAS PENHEIRO	135385857		647893/54/28/2019
IVONETE VICENTE DOS SANTOS	134837444		649264/54/28/2019
IZABELA DE SOUZA		065.973.301-37	649707/54/28/2019
IZAQUE DA LUZ	134526546		648408/54/28/2019
IZAURA NEVES CANNVAN		185.428.628-56	649825/54/28/2019
IZUPERIO FELIX DOS SANTOS	134665708		649755/54/28/2019
J A DE OLIVEIRA JUNIOR ME	132183196		648315/54/28/2019
J A MACHNIC - ME	133445984		648979/54/28/2019
J ARRUDA TRANSPORTES COMÉRCIO E DISTRIB. LTDA-ME	133191443		648441/54/28/2019
J BRITO BRANDAO COMERCIAL	137625626		649809/54/28/2019
J CORREA TRANSPORTES	137369271		646894/54/28/2019
J EMERSON LEANDRO MASSON - ME	133569969		649336/54/28/2019
J F ASSESSORIA CONSULTORIA COMERCIO IMP. E EXP. LTDA	133966038		646579/54/28/2019
J F DOS SANTOS MARMORARIA	133396088		648535/54/28/2019
J GUEDES DA SILVA	133700453		649592/54/28/2019
J J RUGERY EMBALAGENS-ME	134349776		646675/54/28/2019
J M DE BARROS	134623150		647311/54/28/2019
J PEREIRA DA SILVA COMERCIO EPP	133058964		648662/54/28/2019
J R DE SOUZA - COMERCIO ME	133625397		647493/54/28/2019
J R DE SOUZA MADEIRAS EIRELI	132156466		647346/54/28/2019
J SOARES MADEIRAS ME	136369987		646491/54/28/2019
J V DA SILVA-COMERCIO	132843854		648561/54/28/2019
J X I WANG PRESENTES		238.488.170/0011-0	649673/54/28/2019
J Z COMERCIO DE PRODUTOS DE INFORMATICA LTDA ME	134686110		647670/54/28/2019
J. A. DE SIQUEIRA CAMPOS - EIRELI - ME	134037871		649553/54/28/2019
J. A. LOPES RODRIGUES - ME	133685560		646432/54/28/2019
J. B. SILVA DOS SANTOS ME	133410455		647182/54/28/2019
J. C. DE BRIDA - FLORICULTURA	133106845		648673/54/28/2019
J. DE OLIVEIRA SILVA EIRELI	132593793		648478/54/28/2019
J. EURIPEDES ALVES E SILVA	131418521		649471/54/28/2019
J. G. CALISTO DISTRIBUIDORA	134219473		646637/54/28/2019
J. G. DE BRITO - ME	133855007		649821/54/28/2019
J. G. G. DOS SANTOS	131850938		648867/54/28/2019
J. GOMES DISTRIBUIDORA DE ALIMENTOS - EPP	134030702		646872/54/28/2019
J. HERNANDES DA SILVA ME	134130731		649890/54/28/2019
J. L. DELGADO & CIA LTDA ME	134811453		647417/54/28/2019
J. MARCOS DE ALMEIDA & CIA LTDA ME	133592170		649344/54/28/2019
J. MATOZO -ME	131967673		648135/54/28/2019
J. MATTIAS NETO ME	130474088		649725/54/28/2019
J. P. DE ARRUDA E SILVA ME	132557789		646403/54/28/2019
J. P. LUNA ME	134064666		649000/54/28/2019
J. P. SACCON	133497593		647709/54/28/2019

Contribuinte	Inscrição Estadual	Número Documento	Nº da Notificação
J. S. COMERCIO DE CONFECÇÕES LTDA ME	134423380		649107/54/28/2019
J.F. PEREIRA EIRELI - ME	133651711		649358/54/28/2019
J.LISBOA INDUSTRIA DE P.PARA M.E EQUIP AGRICOLAS	134638891		646685/54/28/2019
J.MUNIZ DE CARVALHO & CIA LTDA EPP	132010534		648262/54/28/2019
J.R.SILVA MATERIAIS DE CONSTRUCAO ME	130749770		648925/54/28/2019
J.RODRIGUES DOS SANTOS COMERC.ELETRONICOS-EPP		293.080.520/0010-1	648604/54/28/2019
JACENIR DA SILVA E OUTRO	134546687		649089/54/28/2019
JACIANE SEBERINO	134544528		649195/54/28/2019
JACIMAR GUMS EIRELI ME	131209558		649271/54/28/2019
JACIR NARDI - ME	131580086		647615/54/28/2019
JACKSON CAMPOS DE JESUS ME	134445767		648801/54/28/2019
JACQUELINE ALVES		057.990.264-11	649517/54/28/2019
JAILSON JOSE DO NASCIMENTO	134677137		647692/54/28/2019
JAILTON FRANCISCO DA SILVA	134471903		649509/54/28/2019
JAIME FERRO	135057035		646850/54/28/2019
JAIR BRUSQUE	134528387		648123/54/28/2019
JAIR PAULO PREZNISKA	134553535		646823/54/28/2019
JAIR TABALIPA CORDEIRO		934.157.539-72	647528/54/28/2019
JAIR TURELA CARDOSO	134769724		647174/54/28/2019
JAIRO MACHADO DOS SANTOS	134881621		649191/54/28/2019
JAMIR JOSÉ WOLLMER	134830350		648002/54/28/2019
JANAINA MACEDO RIBEIRO POSSMOSER	134680430		647667/54/28/2019
JANDIR BONAFAE -ME	131951270		648246/54/28/2019
JANETE LORENÇO DE CRISTO - ME	135252822		648365/54/28/2019
JANILDA MARIANO VIEIRA	134533879		647013/54/28/2019
JANNES DA SILVA CRUZ	134857070		647149/54/28/2019
JANUAÇOELLY DE OLIVEIRA	134768213		647745/54/28/2019
JAQUELINE ARAUJO DO VALE SANTANA		187.972.340/0017-7	646401/54/28/2019
JAQUELINE LEITE GONÇALVES	134973402		648042/54/28/2019
JAS TRANSPORTES RODOVIARIOS EIRELI	137556098		649646/54/28/2019
JATABAIRU FRANCISCO NUNES	133138755		646413/54/28/2019
JAURU TRANSMISSORA DE ENERGIA S A	133396231		647084/54/28/2019
JAZEEL CAETANO DOS SANTOS ME	136986420		647468/54/28/2019
JB COMERCIO ELETRONICO EIRELI		111.815.840/0024-6	649194/54/28/2019
JBL COMERCIO DE PRODUTOS AGROPECUARIOS EIRELI	137194641		649372/54/28/2019
JBUENO JBUENO		280.500.430/0010-9	649116/54/28/2019
JC VACCARIN e VACCARIN LTDA.		089.330.280/0019-3	646945/54/28/2019
JCTECH COM SIST EQUIP LTDA-ME		151.847.700/0010-9	649448/54/28/2019
JCV MERCADORIAS EM GERAL LTDA		270.721.690/0010-3	649172/54/28/2019
JEAN CARLOS DOTTO	134634691		647319/54/28/2019
JEANSS COM DE INFORMATICA		084.086.830/0012-2	648971/54/28/2019
JEFERSON LUIZ DE FREITAS		005.032.998-71	647243/54/28/2019
JEFERSON LUIZ FILIPIN	134605446		647491/54/28/2019
JEFERSON MIRANDA		117.971.464-40	649810/54/28/2019
JEFERSON PARRIÃO DA CRUZ	134545141		649428/54/28/2019
JEFFERSON DE FREITAS SILVA ME		221.504.910/0019-0	648212/54/28/2019

Contribuinte	Inscrição Estadual	Número Documento	Nº da Notificação
JEFFERSON F DA SILVA ME	137299435		649940/54/28/2019
JEFFERSON MELLO GUIMARAES EIRELI ME	136469523		646751/54/28/2019
JEFFERSON MELLO GUIMARAES EIRELI ME	135890187		649026/54/28/2019
JEIDE APARECIDO COSTA DE OLIVEIRA	134662520		647098/54/28/2019
JEOVAN A. DE ALMEIDA - ME	133800741		649542/54/28/2019
JERONIMO BALBINO	134582055		648545/54/28/2019
JERRI MOSCATO	134753909		647450/54/28/2019
JESDAN- INDUSTRIA E COMERCIO DE PRODUTOS ALIMENTI	132678071		648904/54/28/2019
JESIANE ANTONIA CAVANHOL ME	135710987		646468/54/28/2019
JESUS ROBERTO ROCHA - ME	131361880		647158/54/28/2019
JETRO SANCAO SGUAREZI ME	136259944		647864/54/28/2019
JIREH DIST. E VAREJISTA EM AR CONDICIONADO EIRELI		054.704.880/0110-6	648542/54/28/2019
JIUDENILDA DO ESPIRITO SANTO		319.917.138-94	649814/54/28/2019
JOACIR VIAPIANA	135288797		646469/54/28/2019
JOAO BATISTA BARROS	134670876		647659/54/28/2019
JOAO BATISTA DA SILVA	134547314		647251/54/28/2019
JOAO BATISTA DE OLIVEIRA	134786939		648613/54/28/2019
JOAO BATISTA GONÇALVES LIMA	134470354		646973/54/28/2019
JOAO BRENO GIL	134571606		646505/54/28/2019
JOAO CESAR DE ARRUDA	134931360		648036/54/28/2019
JOAO DE MELLO PEREIRA	133205150		647343/54/28/2019
JOAO DEVINO DE BRITO	131062662		647872/54/28/2019
JOAO FELIX ADVINCULA DA SILVA	134552008		649121/54/28/2019
JOAO FLAVIO GONCALVES & CIA LTDA-ME	133045331		648121/54/28/2019
JOAO HENRIQUE DA SILVA		079.356.324-05	648217/54/28/2019
JOAO JOCELINO MARQUES DA SILVA	134685962		648156/54/28/2019
JOAO LESKOVICZ		120.120.520/0016-7	649666/54/28/2019
JOAO LUCIANO COELHO	135102677		648325/54/28/2019
JOAO LUIZ DA SILVEIRA	134583434		647272/54/28/2019
JOAO MARCOS SANTINI DA SILVA - ME	135432693		648705/54/28/2019
JOAO RODRIGUES BRANDAO		345.329.601-00	648685/54/28/2019
JOAO RODRIGUES DOS SANTOS	134842448		647477/54/28/2019
JOAO Z. LERNER EPP	131852507		649092/54/28/2019
JOAQUIM CUSTODIO DE LIMA JUNIO	134520629		647002/54/28/2019
JOAQUIM FRANCISCO GARCIA PROENÇA	134656350		649488/54/28/2019
JOAQUIM NASCIMENTO CALÇADA FILHO		115.242.090/0017-0	646533/54/28/2019
JOB DISTRIBUIDORA DE VEICULOS LTDA	133465667		649206/54/28/2019
JOCELI MARQUES HERRMANN	134603842		647290/54/28/2019
JOEDIL MARCIANO PIRES DA SILVA	135089522		647123/54/28/2019
JOEL ANTONIOLLI & CIA LTDA - EPP	136540589		649831/54/28/2019
JOEL LUIZ DE BRITO	135006007		647345/54/28/2019
JOEL RAMOS DE ARAUJO	135299489		648494/54/28/2019
JOENIR CORASSA	134832108		648003/54/28/2019
JOHNATAN BRETAS	137187858		649367/54/28/2019
JONAIR GONCALO DA SILVA		932.035.511-87	649411/54/28/2019
JONAS DA SILVA MATTOS	134703375		649175/54/28/2019
JONAS PINTO DE OLIVEIRA	134883411		648102/54/28/2019

Contribuinte	Inscrição Estadual	Número Documento	Nº da Notificação
JONAS RODRIGUES DOS SANTOS	134651642		647641/54/28/2019
JONES PAULO LUZ		118.130.640/0012-8	646492/54/28/2019
JONES PINTO DE MIRANDA	134471024		646974/54/28/2019
JONES PINTO DE MIRANDA FILHO	135273544		648489/54/28/2019
JONEY LEONARDO BASSO GINDRI	134714377		647513/54/28/2019
JORGE FLAVIO BISPO PINTO		819.174.651-49	649299/54/28/2019
JORGE LEANDRO MACIEL DE SOUSA	134521544		647509/54/28/2019
JORGE LOPES	135018811		646445/54/28/2019
JORGE LUIZ ALVES DE ARAUJO	135211980		648360/54/28/2019
JORGE LUIZ BULAMAH	133441164		647911/54/28/2019
JORGE TREVISAN FILHO ME	135483832		648715/54/28/2019
JORIVAN RODRIGUES DE SOUZA	134570723		648885/54/28/2019
JOSE ADEMI DA SILVA E OUTRO	134657756		648890/54/28/2019
JOSE ALEXANDRE SILVA PEREZ	135475201		648719/54/28/2019
JOSE ALVES BRITO	134745760		647802/54/28/2019
JOSE ALVES CARREIRO	134913310		648027/54/28/2019
JOSE ALVES DA SILVA	134698657		647762/54/28/2019
JOSE ALVES DE SOUZA	134720717		647792/54/28/2019
JOSE ANTONIO ALVES	134672178		649057/54/28/2019
JOSE ANTONIO ROCHA	135172675		648579/54/28/2019
JOSE ANTONIO SILVA NASCIMENTO		023.777.611-19	649877/54/28/2019
JOSE APARECIDO ANTONIO DA SILVA	134670566		648116/54/28/2019
JOSE APARECIDO DA ROCHA	130294390		647570/54/28/2019
JOSE ARCENI DOS SANTOS BARBOSA	134725409		648595/54/28/2019
JOSE ARMANDO PEREIRA	134459245		647688/54/28/2019
JOSE BATISTA DE OLIVEIRA	135122368		648330/54/28/2019
JOSE BENTO DE ALMEIDA ME	132088347		648866/54/28/2019
JOSE BONFIM DOS SANTOS	134571037		648614/54/28/2019
JOSE BORGES DE OLIVEIRA	134610750		647299/54/28/2019
JOSE BRASIL BATISTA SOARES	134491181		646987/54/28/2019
JOSE BRUNO PITURA	134595017		649100/54/28/2019
JOSE CARLOS FERREIRA LIMA		544.251.151-04	648305/54/28/2019
JOSE CARLOS VIEGAS COUTO ME	131780271		646508/54/28/2019
JOSE CIRINO DE ALMEIDA	135316839		648501/54/28/2019
JOSE DE SOUZA PINTO	134861604		649130/54/28/2019
JOSE DIAS PEREIRA FILHO		026.753.849-92	647941/54/28/2019
JOSE EMILIO MARTINS JUNIOR	135218624		646734/54/28/2019
JOSE EUFLOSINO DE OLIVEIRA NETO	134900430		647698/54/28/2019
JOSE F. SANTIAGO CERAMICA - EPP	134643275		647325/54/28/2019
JOSE FERNANDES DE OLIVEIRA	135412404		648529/54/28/2019
JOSE FERREIRA MENDES	134507150		646512/54/28/2019
JOSE FRANCISCO KLAUS E ESPOSA	134470400		646764/54/28/2019
JOSE GERALDO DA SILVA		029.176.926-85	648958/54/28/2019
JOSE HENRIQUE OLIVEIRA RIBEIRO	135051002		648198/54/28/2019
JOSE LUIZ EMERICK	133321592		647579/54/28/2019
JOSE LUIZ FIGUEIREDO MONTEIRO		535.012.501-00	649202/54/28/2019
JOSE LUIZ PEREIRA DA CRUZ	134546644		647249/54/28/2019
JOSE MARIA DA COSTA MAGALHAES	134709519		647778/54/28/2019

Contribuinte	Inscrição Estadual	Número Documento	Nº da Notificação
JOSE MOACIR DA CONCEIÇÃO	135203740		649069/54/28/2019
JOSE MONTEIRO DA SILVA		006.729.551-72	647912/54/28/2019
JOSE NORBERTO LUCAS NETO	134838262		648004/54/28/2019
JOSE ONEZIMAR DO NASCIMENTO	134489993		646985/54/28/2019
JOSE PANIAGO NUNES	134545834		647245/54/28/2019
JOSE PEREIRA DA SILVA ME	134419057		649204/54/28/2019
JOSE PEREIRA DE MESQUITA	134564065		648237/54/28/2019
JOSE PEREIRA DOS SANTOS	134656539		647644/54/28/2019
JOSE RAVI	135126444		648332/54/28/2019
JOSE REI DE CAMPOS 02844645119	136733727		649941/54/28/2019
JOSE RIBEIRO SANTANA	134927087		648035/54/28/2019
JOSE ROBERTO TOME DE OLIVEIRA E OUTRO	134528174		647010/54/28/2019
JOSE SIRIANO DA SILVA	135099170		648324/54/28/2019
JOSE VALDOMIRO NIEMIECZ	134582217		647079/54/28/2019
JOSE VITORINO NETO - ME	131682792		649768/54/28/2019
JOSEILDO DA SILVA MARTINS-ME	135657326		646477/54/28/2019
JOSELINA HONORATA DE OLIVEIRA FIDELES	134781864		647822/54/28/2019
JOSEMAR ELIAS		009.485.209-06	649289/54/28/2019
JOSIANE ELGERT	134649052		648379/54/28/2019
JOSIELSON ELIEL DOS SANTOS	134529650		646716/54/28/2019
JOSILENE CELINA VIEIRA	136298931		647870/54/28/2019
JOSIMAR SAMUEL GUERRA RIBEIRO DE SOUSA	134898877		647029/54/28/2019
JOSINA FIGUEIREDO DE FREITAS		570.600.881-72	646506/54/28/2019
JOSMAR MASCARELLO	137397321		649535/54/28/2019
JOSMAR NUNES CARNEIRO		048.610.936-43	649680/54/28/2019
JOSUELLEN RODRIGUES CASIMIRO	135201926		648815/54/28/2019
JOSÉ APARECIDO DOS SANTOS E ESPOSA	136870422		647332/54/28/2019
JOSÉ BARBOSA ALVES	135238161		648371/54/28/2019
JOSÉ CANDIDO RODRIGUES	134603974		647161/54/28/2019
JOSÉ CHAVES	134671120		648204/54/28/2019
JOSÉ DOMINGOS GOMES	135000602		648050/54/28/2019
JOSÉ EDUARDO DE CASTILHO	134546423		647247/54/28/2019
JOSÉ GONZÁLES BAPTISTA GONZÁLES		156.624.068-98	649685/54/28/2019
JOSÉ MARQUES FILHO	134713117		647783/54/28/2019
JOSÉ MODESTO DE MORAES SOBRINHO	134604458		647291/54/28/2019
JOSÉ NUNES DA MATA	134662571		647649/54/28/2019
JOSÉ RODRIGUES	135040922		649413/54/28/2019
JOSÉ SEVERINO PEREIRA	134628993		648922/54/28/2019
JOÃO ADILSON MORAES DA COSTA	134487222		648858/54/28/2019
JOÃO ANTONIO GHELLER	134655125		647516/54/28/2019
JOÃO BATISTA CARVALHO	134687000		647753/54/28/2019
JOÃO BATISTA DA CONCEIÇÃO GONÇALVES	135396093		648573/54/28/2019
JOÃO BATISTA FERREIRA DOS SANTOS	134745922		646456/54/28/2019
JOÃO BRASIL SOARES	134702379		648551/54/28/2019
JOÃO DE BRITO	134694406		648805/54/28/2019
JOÃO LEITE LIRA	134614380		647301/54/28/2019
JOÃO MANOEL CASTRO DE ALMEIDA	135065780		648066/54/28/2019
JOÃO VALMIR AGOSTINI - ME	135200679		646855/54/28/2019
JP TRANSPORTES LTDA	137412479		649628/54/28/2019
JP. CALDERARIA LTDA	134320840		648869/54/28/2019
JR CONSTRUÇOES EIRELI	136454844		649521/54/28/2019

Contribuinte	Inscrição Estadual	Número Documento	Nº da Notificação
JS COMERCIO E REPRESENTAÇÕES EIRELI EPP	135304830		649267/54/28/2019
JSL LOCACAO DE MAQ E VEIC PESADOS LTDA		233.730.000/0013-2	647040/54/28/2019
JUALTA COMERCIO DE MAQUINAS E FERRAGENS LTDA EPP	131894145		647985/54/28/2019
JUCELENE ANDRADE CASTRO ALVES - ME		042.074.250/0012-7	649727/54/28/2019
JUCELIA PINTO PEREIRA	134487826		648413/54/28/2019
JULIANA CARLA BARBOSA	134604105		649296/54/28/2019
JULIANA DA SILVA	134604490		648375/54/28/2019
JULIANA FERRI LINHARES ME	136964095		648841/54/28/2019
JULIANO FERNANDES DOS SANTOS SILVA	134887662		648021/54/28/2019
JULIMAR VACCARI DE ABREU		135.250.130/0012-6	646594/54/28/2019
JULIO ALEXANDRE DA SILVA	135210607		648358/54/28/2019
JULIO CESAR DA COSTA SILVA & CIA LTDA - EPP	136419399		649162/54/28/2019
JULIO JOSE DA COSTA	134746996		647803/54/28/2019
JUMASA AGRÍCOLA E COMERCIAL LTDA	131327968		647186/54/28/2019
JUNIO BARBOSA DE FREITAS 05419893673	137336608		648534/54/28/2019
JUNQUEIRA E SATANA LTDA ME		113.701.080/0019-2	647727/54/28/2019
JURANDIR CARDOSO MACAUBAS	134593120		647280/54/28/2019
JUSCELINO OLIVEIRA DA SILVA JUNIOR	135127530		648333/54/28/2019
JUSCILEI RAMOS DE OLIVEIRA	135261961		649295/54/28/2019
JUSCINEI CAMPOS	134701879		649115/54/28/2019
JUSSARAI M. DA SILVA & CIA LTDA	133089126		648670/54/28/2019
JUSTUS CARIAGA	134583426		647271/54/28/2019
K M EXTINTORES EIRELI	131349406		647595/54/28/2019
K. M. LEÃO-ME	134157729		646625/54/28/2019
K.C.B. DA SILVA FREITAS ME	135945208		649422/54/28/2019
K.Z. COMERCIO DE PNEUS LTDA - EPP	133174107		648690/54/28/2019
KA-REI COM. DE EMBALAGENS E UTILIDADES DOMESTICAS	134545125		647724/54/28/2019
KADESH ENXOVAIS EIRELI - ME		178.456.810/0019-1	647439/54/28/2019
KAIK PIVETTA ALVES	135370086		648784/54/28/2019
KAMILA LAET FRANCA ME	133705749		646889/54/28/2019
KARENN KAROLINE SILVA ELIAS	135413419		647423/54/28/2019
KARIN BEATRIZ ROSSATTO FARIAS	135637090		646720/54/28/2019
KAROLINE TRINDADE VIEIRA	134733517		647798/54/28/2019
KARRANCAS ADMINISTRATIVO LTDA	133082440		648667/54/28/2019
KATIA ORNELINA DE MIRANDA - ME	135339014		648382/54/28/2019
KATIANE NARA DE JESUS 04221983159	137125780		647558/54/28/2019
KATLEEN MONIQUE GONÇALVES BLASI		279.919.660/0019-4	649520/54/28/2019
KAUA INDUSTRIA E COMERCIO DE UNIFORME LTDA ME	132014378		649771/54/28/2019
KDBRAS SECAGEM DE MADEIRAS LTDA	131701630		647633/54/28/2019
KELLI FERNANDA BARBOSA DA SILVA DE CAMPOS	134684699		649090/54/28/2019
KELLI VENDRUSCOLO DE CORDOVA	134712242		649425/54/28/2019

Contribuinte	Inscrição Estadual	Número Documento	Nº da Notificação
KELLY HIDROMETALURGICA LTDA.		513.543.140/0012-3	648140/54/28/2019
KENIA NEIVA COSTA	134681304		648790/54/28/2019
KERLIN A BARALDI - ME	133577511		646507/54/28/2019
KIMIKO KAI MINODA GAVA	134538161		647014/54/28/2019
KJR TRANSPORTE DE CARGAS LTDA	133913724		649865/54/28/2019
KLEBER GONCALVES DE OLIVEIRA LIMA EPP		090.860.380/0028-4	647549/54/28/2019
KM REPRES. E DISTR. DE PRODUTOS ALIMENTICIOS EIRE	135747805		648761/54/28/2019
KOH COMERCIO DE PERSIANAS E DECORACOES EIRELI	136161251		649141/54/28/2019
KRAUSBURG COMERCIO DE FRUTAS LTDA EPP	133885933		646587/54/28/2019
KRIEGER INDUSTRIA E COMERCIO DE MADEIRAS LTDA	132065924		648274/54/28/2019
KUHN-MONTANA INDUSTRIA DE MAQUINAS S/A	137531370		646859/54/28/2019
L A BICICLETARIA EIRELI	132785285		648626/54/28/2019
L COALHO JUNIOR ME	133002284		648650/54/28/2019
L E MADEIRAS EIRELI ME		247.987.840/0010-3	647210/54/28/2019
L ROCHA LOPES & CIA LTDA - ME	133438074		649236/54/28/2019
L V DOS SANTOS -ME	132427915		646816/54/28/2019
L. A. OTICA E JOALHERIA LTDA ME	133980634		649531/54/28/2019
L. C. B. RIBEIRO & CIA LTDA ME	132319837		648462/54/28/2019
L. CARLOS ORTIZ - ME	134036077		649903/54/28/2019
L. F. AGROPECUARIA EIRELI	137379072		649622/54/28/2019
L. F. VIEIRA FILHO ME	134546768		648907/54/28/2019
L. FERREIRA RIBEIRO ME	131150308		647428/54/28/2019
L. H. FAZIO ME	132020343		649492/54/28/2019
L. M DO COUTO COMERCIO DE ALIMENTOS EIRELI	134289382		647855/54/28/2019
L. N. PAULINO DE ALMEIDA ME	133742792		649608/54/28/2019
L. O. DANTAS COMÉRCIO DE SERVICOS EIRELI - EPP	133870006		649549/54/28/2019
L. PESSI	133557286		647888/54/28/2019
L.GONÇALVES DOS ANJOS	134965566		648041/54/28/2019
L.J. DA SILVA DISTRIBUICOES EIRELI		083.556.600/0036-9	647894/54/28/2019
L.R. COMERCIO E PRODUTOS LTDA EPP	136916996		649152/54/28/2019
L.S. DA SILVA TRANSPORTES ME	137086989		649173/54/28/2019
LA BEAUTE COMERCIO COSMETICOS E ESTETICA LTDA-ME	133002071		648649/54/28/2019
LA PALETERIA LTDA - ME	135733146		649213/54/28/2019
LAIS GOMES ARAUJO & CIA LTDA	135590280		648780/54/28/2019
LAJEARA MADEIRAS EIRELI ME	131785583		648389/54/28/2019
LANBEL LTDA	136551564		649920/54/28/2019
LARYSSA LACERDA CORREA	134999487		648049/54/28/2019
LATICINIO SAO LUIZ LTDA -EM REC JUDICIAL	132626012		648618/54/28/2019
LATICINIO SERRANO ERIELI EPP	133528413		649002/54/28/2019
LATICINIO VALE DO GUAPORE LTDA	136407757		649165/54/28/2019
LATICINIOS ALVORADA LTDA	131847694		647969/54/28/2019
LAURENTINO LUIZ CRUVINEL	134508416		647704/54/28/2019
LAZARA DAS DORES S. LEÃO - EPP	133741907		647215/54/28/2019
LAZARO ALEXANDRE DE SOUSA FILHO E OU	135019419		648057/54/28/2019

Contribuinte	Inscrição Estadual	Número Documento	Nº da Notificação
LC FERNANDES MATERIAIS PARA CONSTRUÇOES LTDA ME	133530558		649052/54/28/2019
LCR FOODS INDUSTRIA E COMERCIO DE CARNES E DERIVADOS LTDA	137219687		649229/54/28/2019
LEANDRO DE ALMEIDA LARA	134558731		647254/54/28/2019
LEANDRO ANTONOW E OUTROS	135114640		648924/54/28/2019
LEANDRO COMPARSI BARRAGAN	134350219		649216/54/28/2019
LEANDRO JOSE PINTO EIRELI	137376944		649623/54/28/2019
LEANDRO LUIS DA SILVA FRACARO	134568435		649420/54/28/2019
LEANDRO RODRIGUES VITORIANO ME	135057639		647434/54/28/2019
LEANDRO ZANDONADI		002.974.601-96	647197/54/28/2019
LEBLON ATACADO E VAREJO LTDA		252.804.950/0034-2	646882/54/28/2019
LEDA TEREZINHA SOARES	134614755		647302/54/28/2019
LEE TRANSPORTES LTDA		081.854.690/0015-4	649802/54/28/2019
LEILA GONÇALVES RIBEIRO DE ANDRADE		100.483.116-18	649661/54/28/2019
LEILIANE ARAUJO DOS SANTOS ME	135571715		648738/54/28/2019
LEILISLARIA SOUSA DOS SANTOS	135127491		649482/54/28/2019
LEIZA NEVES NUNES VIANA	134697804		648236/54/28/2019
LELA STORE COMERCIO DE CONFECÇÕES LTDA EPP	134642864		648153/54/28/2019
LELIO BARREIRA LEITE	134470494		646697/54/28/2019
LEOCIR DA SILVA EIRELI	137513240		649822/54/28/2019
LEOMIR CAETANO BATISTA	134547292		647946/54/28/2019
LEONAN NUNES RONDON	133143058		646702/54/28/2019
LEONARDO DE LIMA BARRA	135191440		647924/54/28/2019
LEONARDO HUBEL DE REZENDE ME		089.274.630/0010-5	647226/54/28/2019
LEONEL BERBERT	135239320		648372/54/28/2019
LEONIR RICHTER ME	136014054		646503/54/28/2019
LEONOR CLEONICE DA SILVA SOARES	135179610		649761/54/28/2019
LETICIA APARECIDA MOREIRA	134713222		649099/54/28/2019
LETICIA ROSA BATISTA	135092370		648876/54/28/2019
LIDIANE FERNANDA DA COSTA	134713605		646742/54/28/2019
LILIAM SUZANA DE OLIVEIRA MUNDEL MIRANDA - CERAMICA EPP	133727300		649829/54/28/2019
LILIANE FLORES LIMA - COMÉRCIO-ME	135968224		649029/54/28/2019
LIMA INDUSTRIA E COMERCIO DE ALIMENTOS LTDA ME	134514467		648201/54/28/2019
LIMPEQX DIST. DE PRODUTOS DE LIMPEZA LTDA - EPP		116.321.110/0013-7	646577/54/28/2019
LINCOLN FERREIRA DE ARAUJO - ME	135104521		647730/54/28/2019
LINDALVA GOMES DE MELO	134739272		648456/54/28/2019
LINDENMAYR REPRESENTACOES LTDA-ME	135835194		648769/54/28/2019
LINDOMAR DE FRANCA		895.945.841-49	648202/54/28/2019
LINDOMAR FERREIRA DE SOUSA	134519523		646999/54/28/2019
LINEA COMERCIO DE PLANTAS E SERVICOS EIRELI	133758834		646915/54/28/2019
LIONTI OVCHINNIKOV	135138906		648836/54/28/2019
LIVRARIA E PAPELARIA A K LTDA	134251270		649247/54/28/2019

Contribuinte	Inscrição Estadual	Número Documento	Nº da Notificação
LIVRARIA EVANGELICA ASSEMBLEIA DE DEUS LTDA - EPP	131547186		647413/54/28/2019
LLG LULEG CONFECCOES LTDA ME		139.622.000/0017-7	646671/54/28/2019
LM7 MINERAÇÃO EIRELI	136811000		649926/54/28/2019
LOJA DE CONVENIENCIAS 14 BIS LTDA	132225670		648543/54/28/2019
LOJA NORTE SUL LTDA EPP	131259792		648454/54/28/2019
LOJA VALESCA COMERCIO DE CONFECÇÕES CALÇADOS LTDA	134585259		646437/54/28/2019
LONDRINA CALÇADOS LTDA	134508017		647035/54/28/2019
LOURIAN CONFECÇÕES EIRELI ME		081.965.160/0016-5	646561/54/28/2019
LOURIVAL DIVINO MENDES ME	132105101		647858/54/28/2019
LOURIVALDO RODRIGUES DE SOUZA	134562887		649756/54/28/2019
LT MATERIAIS DE CONSTRUCAO EIRELI	134620313		649103/54/28/2019
Lua Shop Comércio EIRELI		279.267.470/0012-1	646598/54/28/2019
LUAN OKADA DE MORAES ARAUJO	134779339		647820/54/28/2019
LUANA BORGES MARINHO		055.554.371-45	647148/54/28/2019
LUCAS ALEXSANDER DOS SANTOS EIRELI ME	135852641		648097/54/28/2019
LUCAS ALVES FERNANDES	135085209		646425/54/28/2019
LUCAS CABRAL LANDIM		092.459.276-10	646457/54/28/2019
LUCAS DANTAS BERGONCI - ME	135306310		649094/54/28/2019
LUCAS GIROTTO DA CRUZ	134707001		647770/54/28/2019
LUCAS PEREIRA DE OLIVEIRA & CIA LTDA	135658306		646786/54/28/2019
LUCELIA DE OLIVEIRA PEREIRA	134638360		648124/54/28/2019
LUCIA DO BEM MATOS	134545230		647022/54/28/2019
LUCIANA COELHO PEREIRA	134671961		646817/54/28/2019
LUCIANE PORTES ME	134232879		647406/54/28/2019
LUCIANO BRITO DE AQUINO - ME	133134059		648681/54/28/2019
LUCIANO CUINE		279.313.818-58	648896/54/28/2019
LUCIANO DA SILVA CEBALHO	134841662		648005/54/28/2019
LUCIANO P TRANSPORTES LTDA		139.791.180/0015-5	646678/54/28/2019
LUCIENE PERES	136189067		647114/54/28/2019
LUCILENE MOREIRA DE SOUZA-ME	133173577		647388/54/28/2019
LUCILIA RENATA GUEDES & CIA LTDA	135670071		649745/54/28/2019
LUCIO GASPAR OSTETTO	134597931		647288/54/28/2019
LUCÉLIA ESTELITA MARTINS DUARTE DE OLIVEIRA	135000610		647061/54/28/2019
LUIS CARLOS COBOS EIRELI	131780310		648104/54/28/2019
LUIS FERNANDO FERREIRA ALVES	135045720		646852/54/28/2019
LUIZ ANTONIO DOS SANTOS FEITOSA - ME	134835514		648804/54/28/2019
LUIZ ANTONIO SANTANA	134719204		646769/54/28/2019
LUIZ CARLOS CAPRA E OUTRO	133582850		649516/54/28/2019
LUIZ COELHO DOS SANTOS	134629752		647087/54/28/2019
LUIZ DIAS DIMARÃES	135084768		648073/54/28/2019
LUIZ FERNANDO CONDE RIBEIRO	134633415		647316/54/28/2019
LUIZ FERNANDO DA COSTA RONDON	134505182		646993/54/28/2019
LUIZ GONZAGA DE MACEDO	135374901		648519/54/28/2019
LUIZ GUSTAVO VILAS BOAS	135070040		648067/54/28/2019
LUMA TRANSPORTES EIRELI	134321308		647464/54/28/2019
LUMAVIX COM.DE MATERIAIS LTDA RJ/0002		201.377.840/0029-2	649426/54/28/2019

Contribuinte	Inscrição Estadual	Número Documento	Nº da Notificação
LUMIX IND.COM.DIST.IMP. EXP.PERF E COSM EIRELLI EPP		171.571.090/0013-0	649039/54/28/2019
LUNA & LUNA LTDA ME	133144437		647409/54/28/2019
LUSA MATERIAIS PARA CONSTRUÇÃO LTDA	133226760		648935/54/28/2019
LUTI IMPORTADORA E EXPORTADORA LTDA		017.163.120/0016-9	648270/54/28/2019
LUXOTTICA BRASIL PRODUTOS OTICOS E ESPORTIVOS LTDA	136861598		646562/54/28/2019
LUZ E DESIGN COM. DE ART. DE ILUMINACAO EIRELI ME	133584003		649168/54/28/2019
LUZIA ALVES DE BARROS 36406244672	136512810		649915/54/28/2019
LUZIA BEZERRA DA COSTA	135229642		648882/54/28/2019
LUZIA DA SILVA NOGUEIRA	134514343		649496/54/28/2019
LUZIA HELENA BRAGA GUERREIRO MACHADO	135300819		648495/54/28/2019
M A DA SILVA PAPELARIA ME	133176894		647849/54/28/2019
M B TRINDADE REPRESENTACOES ME	136601375		649931/54/28/2019
M C A DA SILVA E CIA LTDA - ME	134767896		648232/54/28/2019
M C PIZOLATO & CIA LTDA ME	134244591		649294/54/28/2019
M DE S. S. MOURA COMERCIO DE COLCHOES EIRELI - ME	135680506		649446/54/28/2019
M E RAMOS COMERCIAL DE ALIMENTOS ME	136578586		649789/54/28/2019
M H HALLAK ME	132126907		647913/54/28/2019
M J CANUTO BRINQUEDOS LTDA	135624959		647380/54/28/2019
M MODA EIRELI		144.391.970/0017-4	649484/54/28/2019
M N DE PAULA ME	136500234		646597/54/28/2019
M R FERREIRA DA SILVA MARINGOLO EIRELI EPP	134409086		646950/54/28/2019
M R MAQUINAS COMERCIO E SERVIÇOS LTDA	134952685		647896/54/28/2019
M V TRANSPORTE DE CARGAS LTDA	135682932		649297/54/28/2019
M. A. DA SILVA MOVEIS EIRELI	132007517		648260/54/28/2019
M. A. DA SILVA MOVEIS EIRELI	134563778		648846/54/28/2019
M. C. R. PIOVEZAN MODAS	133439089		648128/54/28/2019
M. D. COR INDUSTRIA E COMERCIO DE TINTAS LTDA	133219925		648848/54/28/2019
M. F. DE OLIVEIRA - COMÉRCIO - ME	133799190		649837/54/28/2019
M. G. PLAST. IND. COM. DE PVC LTDA	135528305		648729/54/28/2019
M. I. DI DOMENICO ME	136504370		647202/54/28/2019
M. L. BERTACCO BARCOS	133907546		649862/54/28/2019
M. L. RAMPANELLI EPP	132962616		648647/54/28/2019
M. R. DE ASSIS - ME	133138038		648683/54/28/2019
M. VIEIRA LUZ LIMA ME	134090926		649808/54/28/2019
M.B.DA ROCHA DE ALMEIDA EIRELI - ME	135599229		648851/54/28/2019
M.C. COSTA DOS SANTOS & CIA LTDA - ME	135767733		647482/54/28/2019
M.DE ARAUJO AMORIM ME	135439922		648706/54/28/2019
M.G. DE CARVALHO E CARVALHO LTDA	134863550		648015/54/28/2019
M.H.M. DO COUTO - COMERCIAL ME		975.332.410/0013-8	649934/54/28/2019
M.P.S. PRODUTOS E SERVICOS EM INFORMATICA LTDA		238.701.670/0010-9	648840/54/28/2019
M.R MOVEIS E UTILIDADES DOMESTICAS LTDA ME	133653455		649362/54/28/2019
M.R. COMERCIO DE EXTINTORES LTDA	133115585		648678/54/28/2019

Contribuinte	Inscrição Estadual	Número Documento	Nº da Notificação
MA COMERCIO DE ENXOVAIS E CONFECÇOES LTDA-ME	134515439		647470/54/28/2019
MACHADO & VIEIRA FERREIRA LTDA ME	132097214		647495/54/28/2019
MAD COM. VAREJ. ATACAD. DE PROD. ALIMENTICIO LTDA	134103149		647115/54/28/2019
MADALENA MARIA DA SILVA CELLARIUS	134732570		647797/54/28/2019
MADEIREIRA 3R EIRELI	131906097		647988/54/28/2019
MADEIREIRA ALINE LTDA -EPP	131657984		647627/54/28/2019
MADEIREIRA DOIS IRMAOS LTDA.	133189872		648909/54/28/2019
MADEIREIRA SÃO JORGE LTDA - ME	133663353		648800/54/28/2019
MADEIREIRA TUPA EIRELI - EPP	131836307		649127/54/28/2019
MADERAL COMERCIO DE MADEIRA E MATERIAL DE CONSTRUCAO LTDA	131768840		648587/54/28/2019
MAF COM E REPR DE MOVEIS ASSES EMPRESARIAL LTDA	132980118		648235/54/28/2019
MAGAZINE LIDER EIRELI	137089236		647551/54/28/2019
MAGAZINE VITORIA COMERCIO DE CONFECÇÕES LTDA ME	133866645		649854/54/28/2019
MAGDA ALVES BERTO	134507495		649051/54/28/2019
MAGLEAU MARTINS TEC INF EIRELI		047.494.590/0014-3	649388/54/28/2019
MAGROPAR COMERCIO DE PRODUTOS DE LIMPEZA EIRELI	132095467		649485/54/28/2019
MAIKON LIMA CAMARGO E OUTRO	135386667		649248/54/28/2019
MAIRA ALVES COUTINHO	134860993		647058/54/28/2019
MAISON PIERRE COM. COSMETICOS E EXP. LTDA.		234.127.880/0014-9	649050/54/28/2019
MALB COMERCIO DE PRODUTOS DE INFORMATICA LTDA-ME	133971716		649603/54/28/2019
MANOEL ANTONIO DE LIMA		065.457.851-68	647739/54/28/2019
MANOEL CARLOS PINTO SOUSA		329.645.730/0012-1	647242/54/28/2019
MANOEL DE ALMEIDA SORNAS		444.034.709-63	649210/54/28/2019
MANOEL ESTANISLAU RODRIGUES DO NASCIMENTO	135227950		647945/54/28/2019
MANOEL FRANCISCO BRAGA	134547497		646763/54/28/2019
MANOEL FRANCISCO DE QUEIROZ	135187214		648351/54/28/2019
MANOEL LEAO DA SILVA	130042994		648152/54/28/2019
MANOEL PEREIRA DE SOUSA	134545184		647021/54/28/2019
MANOEL PINHEIRO DA SILVA	134611411		648127/54/28/2019
MANU MODAS COMERCIO LTDA ME	131708821		647167/54/28/2019
MAPFRE SEGUROS GERAIS S.A.		610.741.750/0544-0	648586/54/28/2019
MAQLOCS LOCACOES DE MAQUINAS PARA TERRAPLENAGEM EIRELI	136256155		647719/54/28/2019
MAQUINA POINT I		119.832.766-93	649624/54/28/2019
MARA ELISANGELA SEVILA SIS		021.470.489-09	649146/54/28/2019
MARA NUBIA ELIAS FERREIRA	137586477		646888/54/28/2019
MARANAS IMPORTACAO, EXPORTACAO, INDUSTRIA, COMERCIO SERVICOS LTDA ME	136455271		649158/54/28/2019
MARCELLO RAMOS MATOS PEDROSO	135428769		648704/54/28/2019
MARCELO CALLEJAS - ME	136657214		646590/54/28/2019
MARCELO LAZZARI		034.955.919-82	648439/54/28/2019

Contribuinte	Inscrição Estadual	Número Documento	Nº da Notificação
MARCELO MARIANO DIAS		033.341.608-23	649650/54/28/2019
MARCELO REOLON	135475228		649123/54/28/2019
MARCELO VICTOR ALVES E SILVA	134586484		647275/54/28/2019
MARCIA BEZERRA MARINHO E OUTRO	134611624		648225/54/28/2019
MARCIA CRISTINA VIEIRA ANGELO FARIA E CIA LTDA ME	134821696		646426/54/28/2019
MARCIA DE SOUZA CARVALHO MALVESTIO	137639104		646929/54/28/2019
MARCIA FERNANDES DA SILVA REDIVO	134693663		648160/54/28/2019
MARCIA MARTINS SOUZA	134495160		647072/54/28/2019
MARCIA SILVEIRA DE OLIVEIRA ZILIANI	134709209		647776/54/28/2019
MARCIO CLAUDIOMAR WEBER	135178347		648346/54/28/2019
MARCIO DA FONSECA GOMES		976.848.137-49	649662/54/28/2019
MARCIO DE A. OLIVEIRA & CIA LTDA - ME	133372081		648787/54/28/2019
MARCIO DE A. OLIVEIRA & CIA LTDA - ME.	134570820		647264/54/28/2019
MARCIO DE ALMEIDA CAMARGO	134520882		647003/54/28/2019
MARCIO DE ALMEIDA OLIVEIRA & CIA LTDA - EPP	134704053		646436/54/28/2019
MARCIO DE ALMEIDA OLIVEIRA & CIA LTDA - EPP	131998293		648259/54/28/2019
MARCIO DE ALMEIDA OLIVEIRA & CIA LTDA - EPP	134597044		649137/54/28/2019
MARCIO MENDES DE OLIVEIRA	135146836		646752/54/28/2019
MARCIO RAMOS	135246610		647432/54/28/2019
MARCIO SEBASTIÃO DA SILVA NEVES	134934016		648038/54/28/2019
MARCO AUGUSTO DO COUTO RIBEIRO EIRELI - EPP	132112752		648294/54/28/2019
MARCO AURELIO MENDES DE OLIVEIRA E OUTROS	135374766		646762/54/28/2019
MARCO TULIO REIS REZENDE	135303150		648498/54/28/2019
MARCONI COM SERV E REPRESENTACOES LTDA	131636375		648126/54/28/2019
MARCOS DOS SANTOS JUNIOR		275.774.400/0016-2	649697/54/28/2019
MARCOS ADRIANO FELISBINO ME	133007367		649074/54/28/2019
MARCOS ANTONIO AGUILERA FRAGA - ME	134765486		647471/54/28/2019
MARCOS ANTONIO MIRANDA SOUSA	135456606		646768/54/28/2019
MARCOS AUGUSTO DOS SANTOS ME	133604225		649345/54/28/2019
MARCOS COELHO DA SILVA & CIA LTDA - ME	135809924		648090/54/28/2019
MARCOS MARQUES OLIVEIRA	135133750		647499/54/28/2019
MARCOS ROERTO PAES DA SILVA		152.460.700/0010-0	649476/54/28/2019
MARCOS VARGAS		030.007.301-17	649660/54/28/2019
MARCOS VINICIUS LOPES FERREIRA	134723660		647793/54/28/2019
MARCOS VITOR FERREIRA	135389275		647922/54/28/2019
MARIA EMILIA TOMICIOLI	134540786		646496/54/28/2019
MARIA ALCIONY SOUSA SILVA		568.286.751-34	647374/54/28/2019
MARIA AMARO BENTO MOURA	134507720		648884/54/28/2019
MARIA APARECIDA ALVES VILELA	134634110		646459/54/28/2019

Contribuinte	Inscrição Estadual	Número Documento	Nº da Notificação
MARIA APARECIDA BEZERRA LAGO COMERCIO ME	133797902		649836/54/28/2019
MARIA APARECIDA DA COSTA	135065810		647407/54/28/2019
MARIA APARECIDA DE SOUZA SANTOS		245.989.888-60	649694/54/28/2019
MARIA APARECIDA DOS SANTOS	134698843		648850/54/28/2019
MARIA APARECIDA GONCALVES	134604482		646460/54/28/2019
MARIA BARBOSA DE OLIVEIRA	134777735		647677/54/28/2019
MARIA CLARA VIEIRA		100.657.296-17	649691/54/28/2019
MARIA CLARA MODESTO FRANCISCATTO	134490002		649066/54/28/2019
MARIA CLAUDIA DE MATOS 84357649153	137179723		649369/54/28/2019
MARIA DA SOLIDADE DOS SANTOS		183.394.168-39	649654/54/28/2019
MARIA DAS GRAÇAS VILELA GARCIA	134584112		647273/54/28/2019
MARIA DE LOURDES VIEIRA	134918878		648032/54/28/2019
MARIA DE LOURDES LUNA FRACASSO	134777778		647818/54/28/2019
MARIA DE LOURDES SILVA DOS SANTOS E CIA LTDA ME		167.451.750/0016-8	649917/54/28/2019
MARIA DILUMAR ZWETZ		643.638.729-34	646600/54/28/2019
MARIA ELENA DA SILVA	134670159		647440/54/28/2019
MARIA ELZA DOS SANTOS -ME-	133869571		646885/54/28/2019
MARIA EUGENIA PANIZOLLO E OUTRO	135421870		647451/54/28/2019
MARIA FATIMA DALLABRIDA GOMES EIRELI ME	135646960		648117/54/28/2019
MARIA FERREIRA DA SILVA -COMERCIO ME	134253930		649510/54/28/2019
MARIA JOSE MENDES PERES SOUZA ME	136232647		648855/54/28/2019
MARIA LEONETE DELFINA TOMAZELLI ME	131526766		647608/54/28/2019
MARIA LUCIA PEREIRA 32789580120	134049900		649801/54/28/2019
MARIA LUCIA SANTOS LOPES	134676483		648838/54/28/2019
MARIA LUISA DOMINGUES FERREIRA	134482670		647420/54/28/2019
MARIA M MONTOVANI EIRELI ME	134650107		647640/54/28/2019
MARIA MADALENA ROSA LIMA DA SILVA	134539125		647015/54/28/2019
MARIA NEUZA PERASSOLO DA SILVA E OUTROS	135060010		648803/54/28/2019
MARIA OLIVEIRA PIRES	134725832		647796/54/28/2019
MARIA ROSA DE FARIAS ME	134786718		648096/54/28/2019
MARIA ROSANGELA JACOB FELIPE	134576373		647703/54/28/2019
MARIA SALETE TREVISAN	135120780		647055/54/28/2019
MARIA TEREZA QUEIROZ DOS SANTOS	134709764		647780/54/28/2019
MARILENE CASTRO DE SOUSA ME		231.056.390/0013-7	649045/54/28/2019
MARILENE PAVÃO GIMENEZ	135211220		648359/54/28/2019
MARILENE VIEIRA DA SILVA PALONE - ME	133891658		649860/54/28/2019
MARINALVA DE MATOS CAVALLARI	134808517		648536/54/28/2019
MARINEIDE DOMINGA DE SOUZA	134747062		647805/54/28/2019
MARIO AUGUSTO BUENO FIGUEIRA	134569695		646828/54/28/2019
MARIO BENARDELI & CIA LTDA ME	134146204		646622/54/28/2019
MARIO DE JESUS SIQUEIRA	134644735		648422/54/28/2019
MARIO FEDERICO TITON	130062286		647566/54/28/2019

Contribuinte	Inscrição Estadual	Número Documento	Nº da Notificação
MARISTELA RODRIGUES GONSALES ME	131473450		648589/54/28/2019
MARKO AUTURO CAGUA CARRENO		706.457.822-03	649688/54/28/2019
MARLENE BIFF	135333318		649131/54/28/2019
MARLENE DE SOUZA LIMA	134851161		649228/54/28/2019
MARLENE GOMES DA SILVA	134667298		649109/54/28/2019
MARLI BECKER SANTOS		488.842.431-49	649246/54/28/2019
MARLI DE OLIVEIRA	134526937		647008/54/28/2019
MARLI FERREIRA DE SOUZA DE PAULA EPP EM RECUPERACAO JUDICIAL	133461904		648986/54/28/2019
MARLIN SANTOS PEREIRA DA SILVA	135598141		648058/54/28/2019
MARLOM AM.		140.837.687-38	646569/54/28/2019
MARLON AUGUSTO DA SILVA - ME	135262526		647436/54/28/2019
MARMORARIA CASTELO BRANCO LTDA	137196210		649373/54/28/2019
MARMORARIA GARCAS LTDA	131326597		648797/54/28/2019
MARQUES & CAETANO LTDA - EM RECUPERACAO JUDICIAL	130621030		647024/54/28/2019
MARQUES CARDOSO & BORGES LTDA ME	137088175		649250/54/28/2019
MARS REPRESENTACOES LTDA - ME	134747771		648162/54/28/2019
MARTINS MATERIAIS PARA CONSTRUCAO EIRELI - ME	136849040		649832/54/28/2019
MASTER COMERCIO DE PISCINAS LTDA - ME	135290805		646774/54/28/2019
MATEUS EDUARDO GONÇALVES VIANA	133172171		649197/54/28/2019
MATEUS GETULIO DA SILVA	134889410		648895/54/28/2019
MATHEUS FARIAS DA CRUZ		062.586.771-85	648698/54/28/2019
MATHEUS FELIPE DA SILVA ME	135784255		647848/54/28/2019
MATO GROSSO BENEFICIAMENTO E COMERCIO DE MADEIRAS EIRELI	136420176		646860/54/28/2019
MATO GROSSO TRANSPORTES RODOVIARIOS EIRELI	134594894		647830/54/28/2019
MAURI JOAO GALELI JR		818.510.149-34	649568/54/28/2019
MAURICIO MARCIANO DA SILVA	134487702		648120/54/28/2019
MAURICIO WALTER DA CONCEICAO	134748352		646417/54/28/2019
MAURICLEBERSON DE SANTANA MILAN	135379725		647747/54/28/2019
MAURO BATISTA DE OLIVEIRA	134544757		647019/54/28/2019
MAURO MAIA	135178720		648099/54/28/2019
MAURO ORTOLAN	135058007		646721/54/28/2019
MAX GEAR IND. E COM. DE AUTOPECAS LTDA.	134091787		646796/54/28/2019
MAXTOR		074.803.210/0018-0	649651/54/28/2019
May Nails		241.931.700/0010-6	648436/54/28/2019
MAYARA NASCIMENTO FEDERICI		026.600.471-70	646440/54/28/2019
MAYCON DOUGLAS COLMAN FERNANDES	135150302		648337/54/28/2019
MAYCON MAZIA KOZEMPA ME	134763211		649421/54/28/2019
MAYKE MARTINS DE MATOS CUCATTO	135237033		648370/54/28/2019
MAYKON WYLLIAN MAZALI		700.493.161-76	646886/54/28/2019
MAYME COMERCIO DE VESTUARIO E ACESSORIOS EIRELI ME	135871760		649020/54/28/2019
MD COMERCIO E EMPREENDIMENTOS FARMA LTDA EPP	132304163		647459/54/28/2019

Contribuinte	Inscrição Estadual	Número Documento	Nº da Notificação
MD COMERCIO E PARTICIPACOES LTDA	134687361		648910/54/28/2019
MDM COMERCIO PEÇAS AUTOMOTIVAS LTDA	134158237		646623/54/28/2019
MECAL MAQUINAS P ENDIREITAMENTO E CORTE DE ARAMES LTDA		966.589.430/0018-5	648322/54/28/2019
MEDRAR - COMERCIO DE PRODUTOS ALIMENTICOS LTDA	131938010		647445/54/28/2019
MEGA BAZAR EIRELI EPP	134326911		646518/54/28/2019
MEGA COM DE PEÇAS E ACESSO. PARA VEICULOS LTDA		094.049.600/0019-1	649923/54/28/2019
Mega Comercio de Eletrodomesticos e Ferramentas LTDA		725.366.590/0025-9	648226/54/28/2019
MEGA DISTRIBUIDORA DO BRASIL IMPORTACAO EIRELI		233.069.950/0011-9	647154/54/28/2019
MEGA POPULAR FARMACIA E DROGARIA EIRELI	135668611		648755/54/28/2019
MEIRE MARTINS MORAES	134570243		647262/54/28/2019
MELHOR SUL		301.495.290/0013-2	647238/54/28/2019
MELTON DO BRASIL		082.891.460/0010-0	649105/54/28/2019
MENU DO ALIMENTO EIRELI - ME	136829589		646585/54/28/2019
Mercado Brasil Automotivo Comercio e Recuperadora		166.575.740/0017-7	647808/54/28/2019
MERCADO DE PLASTICOS LTDA		621.766.150/0012-0	646708/54/28/2019
MERCADO HIPERPAO EIRELI	131961080		646404/54/28/2019
MERCANTIL BOM GOSTO DE ALIMENTOS EIRELI	133958604		646914/54/28/2019
MERCANTIL UNIAO COMERCIO DE ALIMENTOS EIRELI - EPP	134032160		649902/54/28/2019
MERCK SHARP E DOHME SAUDE ANIMAL LTDA		079.540.910/0014-3	649183/54/28/2019
MERCOMAQ IMPLEMENTOS E PEÇAS AGRICOLAS LTDA	131583174		647616/54/28/2019
MESTRE EQUIPAMENTOS DE CONSTRUCAO LTDA		082.225.870/0019-5	648832/54/28/2019
METALLOYS & CHEMICALS COMERCIAL LTDA	133911578		648987/54/28/2019
METALURGICA DURALAR LTDA		710.292.680/0010-2	648824/54/28/2019
MEU SALAO COM PROD BELEZA E SERV CABEL LTDA ME		164.443.080/0016-6	648022/54/28/2019
MFMT CONSTRUTORA E INCORPORADORA LTDA	134156820		646624/54/28/2019
MICHELE CAROLINE ZAMINHAM	134585100		648793/54/28/2019
MIGNOSO & MIGNOSO LTDA EPP	131793640		647959/54/28/2019
MIGUEL ANTONIO GEREMIAS	135119839		648329/54/28/2019
MIGUEL ARCANJO LEITE	135423520		648231/54/28/2019
MIGUEL ROBERTO DELAI	134713524		649733/54/28/2019
MILLA T G MATIAS EIRELI		116.999.120/0011-0	646556/54/28/2019
MILLS ESTRUTURAS E SERVICOS DE ENGENHARIA S.A.	134319109		646667/54/28/2019
MILTON C. COUTO	137047010		647152/54/28/2019
MINAS PAO IND E COM DE GENEROS ALIMENTICIOS LTDA	133389383		647843/54/28/2019
MINATO DA SILVA & BARBOZA LTDA ME	134709772		647754/54/28/2019
MINERACAO ARICA LTDA	134422040		646957/54/28/2019
MINERACAO MILENIO LTDA	131619101		649310/54/28/2019
MINERADORA LAVRAS LTDA	135424798		648701/54/28/2019
MINERBRAS MINERACAO LTDA	134594819		647282/54/28/2019

Contribuinte	Inscrição Estadual	Número Documento	Nº da Notificação
MIRANDA & VALMORBIDA LTDA	133983137		649887/54/28/2019
MIRIAN OLIVEIRA GRUBER ME	132178281		648313/54/28/2019
MIRTHA GONZALEZ GARAY TOIGO	135247330		649188/54/28/2019
MISTURA FINA ALIMENTOS EIRELI ME	135511950		648725/54/28/2019
MIUTON CEZAR VOIEVODA	134879325		649764/54/28/2019
MKL STORE		279.793.660/0010-0	649663/54/28/2019
MM CALDERARI - TRANSPORTES RODOVIARIOS LTDA - EPP	134693353		649118/54/28/2019
MMA MARCAS COMERCIO DE ARTIGOS ESPORTIVOS LTDA -ME		171.766.990/0014-8	646719/54/28/2019
MN PECAS E ACESSORIOS LTDA		030.095.900/0010-1	646574/54/28/2019
MOACIR MORALES		090.041.968-70	646926/54/28/2019
MOBYL COMERCIO VAREJISTA LTDA		140.555.160/0081-4	646554/54/28/2019
MOHAMAD SOUZA SOARES	135058040		648063/54/28/2019
MOISES APARECIDO DE MORAIS		082.811.638-52	649365/54/28/2019
MOISES FABIO VAZ		046.739.466-00	646566/54/28/2019
MOISES ROSA	134808690		647497/54/28/2019
MOISES SALVADOR	134552873		647252/54/28/2019
MONALISA COMERCIO DE MATERIAIS ESCOLARES E INFORMATICA LTDA	133822117		649842/54/28/2019
MORAES TRANSPORTES RODOVIARIOS EIRELI		318.117.740/0012-6	646928/54/28/2019
MORGANA DE FATIMA DEPRAME	133814629		646570/54/28/2019
MOTA INFORMATICA E COMMERCE		103.996.820/0010-0	649693/54/28/2019
MOTO POINT COMERCIAL EIRELI		036.476.270/0012-7	648197/54/28/2019
MOTO SUL		103.993.780/0016-3	649686/54/28/2019
MOTOMAGAZINE AUTOMOTORES LTDA	135256313		648481/54/28/2019
MOTOMAGAZINE AUTOMOTORES LTDA	135304156		648497/54/28/2019
MOTTER GAS LTDA ME	136843867		647327/54/28/2019
MOUREIRA INDUSTRIA E COMERCIO EIRELI ME		249.226.590/0016-3	647338/54/28/2019
MOVEIS ROMERA LTDA	134035577		646537/54/28/2019
MOVEIS ROMERA LTDA	134220510		646638/54/28/2019
MOVEIS ROMERA LTDA	133056147		646745/54/28/2019
MOVEIS ROMERA LTDA	135248000		646803/54/28/2019
MOVEIS ROMERA LTDA	134034538		646870/54/28/2019
MOVEIS ROMERA LTDA	133752267		646883/54/28/2019
MOVEIS ROMERA LTDA	133119955		647049/54/28/2019
MOVEIS ROMERA LTDA	134404696		647868/54/28/2019
MOVEIS ROMERA LTDA	133325385		648129/54/28/2019
MOVEIS ROMERA LTDA	134465709		648445/54/28/2019
MOVEIS ROMERA LTDA	134379845		648541/54/28/2019
MOVEIS ROMERA LTDA	133005062		648651/54/28/2019
MOVEIS ROMERA LTDA	133038939		648659/54/28/2019
MOVEIS ROMERA LTDA	133083217		648668/54/28/2019
MOVEIS ROMERA LTDA	135500249		648721/54/28/2019
MOVEIS ROMERA LTDA	135668808		648752/54/28/2019
MOVEIS ROMERA LTDA	135765641		648766/54/28/2019
MOVEIS ROMERA LTDA	133245748		648939/54/28/2019
MOVEIS ROMERA LTDA	133245730		648940/54/28/2019
MOVEIS ROMERA LTDA	133245764		648941/54/28/2019
MOVEIS ROMERA LTDA	133250490		648943/54/28/2019
MOVEIS ROMERA LTDA	133311112		648951/54/28/2019
MOVEIS ROMERA LTDA	133367665		648961/54/28/2019
MOVEIS ROMERA LTDA	133398650		648970/54/28/2019
MOVEIS ROMERA LTDA	132562308		649097/54/28/2019
MOVEIS ROMERA LTDA	133309924		649453/54/28/2019

Contribuinte	Inscrição Estadual	Número Documento	Nº da Notificação
MOVEIS ROMERA LTDA	133792102		649619/54/28/2019
MOVEIS ROMERA LTDA	133961613		649879/54/28/2019
MOVERAMA COMERCIO DE MOVEIS, REPRESENTACOES E SERVICOS LTDA ME	134170113		649217/54/28/2019
MOZER MOURA SOAVE	135081637		648072/54/28/2019
MP 10 INDUSTRIA E COMERCIO DE MADEIRAS EIRELI EPP	132142490		648310/54/28/2019
MPM TRANSPORTES LTDA	133422925		648415/54/28/2019
MR SIGNORINI ME	134344561		646674/54/28/2019
MS IND. E COM. DE CAMARAS FRIGORIFICAS EIRELI - ME	133149021		649224/54/28/2019
MSD UTILIDADES E CONFECCOES EIRELI EPP	136396216		647391/54/28/2019
MT ALUMINIO - COMERCIO DE PERFIS, ACESSORIOS E FERRAGENS EIRELI	134654765		649424/54/28/2019
MT COMERCIO DE MATERIAIS MEDICOS LTDA	134011090		649818/54/28/2019
MULTICOR IMPRESSOS INDUSTRIA COMERCIO E REPRESENTACOES LTDA ME	133686884		648100/54/28/2019
MULTIMARCAS COLCHOES LTDA.	135839653		646405/54/28/2019
MULTITECNICA INDUSTRIAL LTDA		710.139.160/0012-4	646475/54/28/2019
MULTIVENDAS COM DIST DESCARTAVEIS LTDA	130711535		646842/54/28/2019
MUNARETTO TRANSPORTES EIRELI ME	136792820		647194/54/28/2019
MUNDIAL COMERCIO DE VEICULOS EIRELI ME	136637361		646611/54/28/2019
MUNDIAL CONFECCOES EIRELI - ME		015.149.370/0014-8	649881/54/28/2019
MUNIZ & STROBEL LTDA-ME	135396395		648088/54/28/2019
MURILO AMARAL TEODORO DE MELLO	135448468		648709/54/28/2019
MW COMERCIO DE GENEROS ALIMENTICIOS LTDA EPP	137118805		647556/54/28/2019
MÁRCIO JOSÉ DA SILVA	134629256		648533/54/28/2019
N M CALDERAN ME	131894498		647986/54/28/2019
N S S INDUSTRIA E COMERCIO DE ALIMENTOS EIRELI	137451784		649634/54/28/2019
N. B. DOS SANTOS RAMOS & CIA LTDA ME	134553284		647496/54/28/2019
N. DE PAULA TEIXEIRA EIRELI	132071258		647446/54/28/2019
N. M. DE ARAUJO SANTOS ME	133659011		648559/54/28/2019
N. REJANE CARNEIRO DE BARROS EIRELI - EPP	135669367		648756/54/28/2019
NABOR GODOY RIBEIRO	134461126		646969/54/28/2019
NADIA CRISTINA C. VIEIRA & CIA LTDA ME	135273170		647765/54/28/2019
NADIR PASQUALOTO CUCHI	134514033		648158/54/28/2019
NADYESSA BARROS MEDEIROS	135121221		648894/54/28/2019
NAIR SALETE ZAMONER	134488091		646983/54/28/2019
NAITON CRISTIANO JOHANN	134685130		647750/54/28/2019
NAJU DISTRIBUIDORA DE VEICULOS LTDA	134140710		646619/54/28/2019
NARA RAYANE BRANDAO DA SILVA		040.435.411-47	646433/54/28/2019
NATALICIO DANIEL DA SILVA	137266804		647869/54/28/2019
NATANAEL GONÇALVES NETO	135439302		648839/54/28/2019
NATANAEL SANTANA TEIXEIRA EIRELI	136086349		649044/54/28/2019
NATTYNNY MODESTO ARRUDA		019.804.781-98	646948/54/28/2019

Contribuinte	Inscrição Estadual	Número Documento	Nº da Notificação
NATURAL VIP SAÚDE		296.930.590/0019-4	649564/54/28/2019
NAXTRA SISTEMAS DE AUTOMAÇÃO LTDA		081.690.480/0013-0	648211/54/28/2019
NC ALIMENTOS LTDA- ME	133592138		649343/54/28/2019
NEI PEREIRA DE SOUZA	135018781		648056/54/28/2019
NEITON DOS SANTOS	134595572		647284/54/28/2019
NELSON GOMES DA SILVA & CIA LTDA ME	131856073		649700/54/28/2019
NELSON PEREIRA DE SOUZA	136781985		646900/54/28/2019
NEO PLANT SUPLEMENTOS EIRELI - ME		228.716.630/0011-4	646940/54/28/2019
NERD AO CUBO SERVICOS DE MARKETING S.A.		224.367.080/0012-2	649143/54/28/2019
NERES ALVES DAS NEVES		009.651.971-15	647344/54/28/2019
NERI LEOPOLDINO ALVES	134649680		649456/54/28/2019
NEUDINEISA GUIDO MOREIRA 00459759140	136181716		649145/54/28/2019
NEUSA BANDEIRA 05645217950		129.161.270/0013-4	649563/54/28/2019
NEUSA BRUN ME	134704673		646789/54/28/2019
NEUSA HIROKO MIYAKAWA PINHEIRO ME	132143372		648311/54/28/2019
NEUZA BALIERO BENICHIO ME	135325013		648505/54/28/2019
NEUZA OLIVEIRA DA SILVA	135305020		647901/54/28/2019
NEUZAIDE DE QUEIROZ & CIA LTDA	131754106		647372/54/28/2019
NEUZALINA DE S. SILVA E CIA LTDA	132226634		648318/54/28/2019
NEW BELLY IND. E COM. DE MOVEIS EIRELI -		229.221.660/0010-6	649082/54/28/2019
NEXT PHARMA FARMACIA DE MANIPULACAO-LTDA		287.587.250/0016-2	647347/54/28/2019
NICOLAU JANCOREITH		323.827.071-00	649537/54/28/2019
NILCEIA MORAIS EUGENIO ONO	137588887		649805/54/28/2019
NILMA M BRUZACA COSMETICOS	136588174		649925/54/28/2019
NILSON ALVES DOS SANTOS	134858255		649714/54/28/2019
NILTACI DE SOUSA MELO - ME	133495566		648995/54/28/2019
NILTON RODRIGUES DA SILVA	135350026		648513/54/28/2019
NIPPON EVOLUTION COM E SERV EM ESTOFADOS EIRELI ME	134698665		647910/54/28/2019
NIVA MARIA GONÇALVES DE SOUZA	135388511		647173/54/28/2019
NOLETO & SILVA LTDA - ME	132086239		649749/54/28/2019
NOLL COMERCIO VAREJISTA DE ARTIGOS DE OPTICA E INFORMATICA LTDA ME	132080079		648278/54/28/2019
NORTAO COLIDENSE DE CONFECCOES LTDA	133514382		646410/54/28/2019
NORTAO TRANSPORTES EIRELI	137211279		649377/54/28/2019
NORTE VINIL PISCINAS LTDA - ME	131429051		647602/54/28/2019
NOSSA LOJA COMERCIO DE ROUPAS LTDA - ME	134527445		647009/54/28/2019
NOVA ERA NUTRICAÇÃO ANIMAL LTDA	136910165		646497/54/28/2019
NOVA PONTOCOM COMERCIO ELETRONICO S.A.		093.581.080/0128-8	646944/54/28/2019
NOVA PONTOCOM COMERCIO ELETRONICO S.A.		093.581.080/0080-0	648136/54/28/2019
NOVO MUNDO MERCEARIA LTDA- ME	134192966		648119/54/28/2019
NP PISCINAS EM CONCRETO PRE-MOLDADOS LTDA	134698649		647309/54/28/2019
NS COSMETICOS LTDA EPP	133740293		649607/54/28/2019

Contribuinte	Inscrição Estadual	Número Documento	Nº da Notificação
NSA - CERAMICAS E ACABAMENTOS LTDA	133231763		648155/54/28/2019
NT COMERCIO DE PECAS PARA MAQUINAS PESADAS LTDA ME	134296443		646724/54/28/2019
NUTRILOG IND. E COM. DE FERTILIZANTES LTDA	135561914		648735/54/28/2019
NUTRION AGRONUTRIENTES LTDA		031.296.790/0029-2	649329/54/28/2019
NUTRITIVA COMERCIO DE CEREAIS LTDA - ME	135776120		649068/54/28/2019
O. A. RIBEIRO EIRELI - ME	134862503		648879/54/28/2019
O. DO VALLE JUNIOR - ME	134433963		648782/54/28/2019
O. MARCAL & L.A. MARCAL LTDA ME	131907638		647989/54/28/2019
OCEANAIR LINHAS AEREAS S/A		025.758.290/0405-4	646676/54/28/2019
OCEANAIR LINHAS AÉREAS S.A EM RECUPERAÇÃO JUDICIAL	133558835		646499/54/28/2019
ODAIR JOSÉ		202.245.740/0015-0	649665/54/28/2019
ODALZENY F. DA SILVA SOUZA - ME	131862553		647147/54/28/2019
ODILON MISSIAS DUARTE FILHO	134639022		648174/54/28/2019
ODILON MISSIAS DUARTE FILHO	135577675		648741/54/28/2019
ODIR LOPES PEREIRA	135007593		648051/54/28/2019
ODÔNIO ANCELMO DE FREITAS	134661893		649500/54/28/2019
OESLEI HUPPES	134813715		648560/54/28/2019
OESTE EMPREENDIMENTOS IMOBILIÁRIOS LTDA ME	135811910		647117/54/28/2019
OFICINA DE ARTES OLIVEIRA LTDA	133447421		648980/54/28/2019
OKA ESTRATEGIA DIGITAL LTDA ME	136769462		646887/54/28/2019
OKAY TECHNOLOGY DO BRASIL IMPO		171.782.430/0011-7	649626/54/28/2019
OLAIDE ALVES FERREIRA	135440025		649431/54/28/2019
OLAVO PANIAGO NUNES	134544897		647020/54/28/2019
OLDY MEX COMERCIO PRODUTOS ALIMENTICIOS EIRELI	137393261		649558/54/28/2019
OLGA DE FARIA COMERCIO-ME	134280318		648898/54/28/2019
OLIACO COMERCIAL DE MAQUINAS, FERRAGENS E ACO EIRELI ME	134767748		647767/54/28/2019
OLINTO MENDES INACIO	134623037		648233/54/28/2019
OLIVEIRA & GENOUD LTDA ME	133636291		649353/54/28/2019
OLIVEIRA & MARQUES JUNIOR LTDA ME	133641481		649354/54/28/2019
OLIVEIRA & OLIVEIRA FILHO LTDA - EPP	134307100		647488/54/28/2019
OLIVEIRA MUNIZ & CIA LTDA ME	134597338		647070/54/28/2019
OMEGA TELECOMUNICACOES - EIRELI		227.782.060/0018-0	648381/54/28/2019
OMNI MARCENARIA INDUSTRIA DE MOVEIS EIRELI		124.340.710/0018-1	649820/54/28/2019
ONHOUSE REVESTIMENTOS CERAMICOS E AUDIO E VIDEO LTDA	136922473		647124/54/28/2019
ONIRA KAISER - ME	130708992		648386/54/28/2019
ORBI QUIMICA LTDA	135374090		646728/54/28/2019
ORGAN & REESE LTDA ME	130683612		647580/54/28/2019
ORIDES SCHERER	134528816		648891/54/28/2019
ORIENTE INDUSTRIA E COMERCIO DE MOVEIS LTDA - ME	133834255		646910/54/28/2019

Contribuinte	Inscrição Estadual	Número Documento	Nº da Notificação
ORLANDO AUGUSTO ENNES	134629124		646476/54/28/2019
ORLANDO MANZANO COSTA	134889789		647366/54/28/2019
ORLANDO PEREIRA DO CARMO	134617665		647887/54/28/2019
ORLANDO PRATES	135382319		647036/54/28/2019
ORLANDO SEAWRIGHT	134669797		649300/54/28/2019
ORTO MAX IMPLANTES COM E REPRESENTAÇÕES LTDA-EPP	133909182		647510/54/28/2019
OSCAR CAMARGO NETO	134521188		648557/54/28/2019
OSDA - OBRA SOCIAL DINAMICA DO AMOR	134703553		647028/54/28/2019
OSMAR DOS SANTOS PINHEIRO		251.183.378-60	648190/54/28/2019
OSMIR FERNANDES DOS SANTOS EIRELI - EPP	135712270		648905/54/28/2019
OSVALDO DE SOUZA - COMÉRCIO-ME	133456064		649203/54/28/2019
OSVALDO GILDO	135208858		648357/54/28/2019
OTICA JURUENA LTDA ME	136808883		649919/54/28/2019
OTICA MARILIA LTDA	130716758		649086/54/28/2019
OTICA VIDA E RIVAS EIRELI		261.934.060/0071-7	646809/54/28/2019
OTICA VIDA E RIVAS LTDA EPP		261.934.060/0039-3	647563/54/28/2019
P C ROSE CALCADOS ME	136794599		646867/54/28/2019
P CONSTRO MATERIAIS P/ CONSTRUCAO LTDA	131646257		649169/54/28/2019
P E C GAMES E CELL CENTRO LTDA ME		187.362.270/0016-5	647078/54/28/2019
P J S CONSTRUÇÕES COMÉRCIO IMP EXPORTAÇÃO LTDA	135839769		647975/54/28/2019
P MONTEIRO E CIA. LTDA - ME	133154335		649480/54/28/2019
P S COMÉRCIO DE ARTIGOS DO VESTUARIO LTDA ME	134395077		648378/54/28/2019
P. NETO DA SILVA & CIA LTDA	133032809		648655/54/28/2019
P. S. S. TRONCOS E BALANCAS EIRELI ME	136601227		649930/54/28/2019
P.P GONÇALVES DIAMANTINO ME	136714323		649547/54/28/2019
PABLO DE LIMA PEREZ MARTINS	134687035		649775/54/28/2019
PAIM PEÇAS E SERVIÇOS P/ VEÍCULOS AUTOMOTORES LTD	132122758		648300/54/28/2019
PALMITOS CONQUISTA EIRELI	131641743		647907/54/28/2019
PALOMA ROCHA DA SILVA		025.491.561-29	646631/54/28/2019
PANJAPI COMERCIO AGROPECUARIO EIRELI	131737775		647952/54/28/2019
PANTANAL COMERCIO DE SALVADOS LTDA - ME	135218101		648361/54/28/2019
PANTANAL DISTRIBUIDORA DE PEÇAS EIRELI. - ME	135547962		648733/54/28/2019
PANTANAL FOSSAS INDUS E COM DE SISTT	133678202		647041/54/28/2019
PAO NOBRE INDUSTRIA E COMERCIO DE ALIMENTOS EIRELI EPP	134941900		646515/54/28/2019
PAPELARIA E COMERCIO OLGA EIRELI	135405645		646452/54/28/2019
PARADA DO PESCADOR EIRELI ME	135755786		647144/54/28/2019
PARAFUSOS CAME LTDA	133494110		648993/54/28/2019
PARALELA TRANSPORTES LTDA		058.177.100/0012-2	649766/54/28/2019
PARANA DISTRIBUIDORA DE PECAS PARA AUTOS LTDA	130320595		647467/54/28/2019
PARANAITA RIBEIRAOZINHO TRANSMISSORA DE ENERGIA S.A	136859488		648115/54/28/2019

Contribuinte	Inscrição Estadual	Número Documento	Nº da Notificação
PARDHALL COMERCIO VAREJISTA E ATACADISTA DE MATERIAIS PARA CONSTRUCAO E CIA LTDA ME	136017991		648770/54/28/2019
PASCOAL GETULIO DA SILVA	134930592		648414/54/28/2019
PASQUETTA & PASQUETTA LTDA - ME	131702700		649120/54/28/2019
PATRIANE OZANA BUENO	134737563		646839/54/28/2019
PATRICIA A. DOS SANTOS	136617670		646800/54/28/2019
PATRICIA C. DA COSTA SILVA-VESTUARIO	132944170		648644/54/28/2019
PATRICIA CANTÃO MUNDIM	134519434		646815/54/28/2019
PATRICIA CRISTINA MACHADO		290.084.150/0019-3	649386/54/28/2019
PATRICIA DE AGUIAR SILVA -ME	134575881		646740/54/28/2019
PATRICIA ROMAGNA GONZALES & CIA LTDA ME	133645665		649357/54/28/2019
PATRIOTA MUNIZ & CIA LTDA - ME	133146260		647883/54/28/2019
PAULA SHP		302.232.380/0014-7	649689/54/28/2019
PAULA VIRGINIA FERREIRA REIS DA SILVA	135150604		648338/54/28/2019
PAULETTO COMERCIO DE MADEIRAS LTDA ME	133488314		648206/54/28/2019
PAULO ALBERI FERST	134592280		647680/54/28/2019
PAULO C. GARCIA CONFEC??OES - ME		975.215.000/0010-0	647085/54/28/2019
PAULO CARNEIRO DE LUCENA - ME		592.502.900/0017-4	649024/54/28/2019
PAULO CESAR DA SILVA REIS EIRELI	137494408		649833/54/28/2019
PAULO CESAR HOFFMAN	136149111		648899/54/28/2019
PAULO CESAR ZIMPEL EIRELI ME	133582957		646807/54/28/2019
PAULO DONIZETE MARQUES	134643259		647324/54/28/2019
PAULO EGIDIO DA SILVA ABREU	133012832		648110/54/28/2019
PAULO GONÇALVES	134616529		647306/54/28/2019
Paulo Henrique de Oliveira Lima- EPP		173.855.700/0022-0	649378/54/28/2019
PAULO IZIDORIO LOURENÇO OLIVEIRA	135204879		646407/54/28/2019
PAULO JOSE ALBINO	134595777		647860/54/28/2019
PAULO JUNIOR LEAO	134716817		647787/54/28/2019
PAULO PENNO		754.684.500-97	649528/54/28/2019
PAULO SERGIO BORGES SILVA		429.562.421-72	649751/54/28/2019
PAULO SERGIO VICENTE DOS SANTOS	134860888		648176/54/28/2019
PAULO SOARES DE ARAGAO	135133408		648213/54/28/2019
PAULO VINÍCIUS GALVÃO		036.959.231-05	646399/54/28/2019
PAX BRASIL FUNERARIA LTDA	132386372		648466/54/28/2019
PECAUTO COM. DE PEÇAS LTDA. - ME	133435873		648977/54/28/2019
PEDREIRA BRITAMINAS FORTALEZA LTDA		151.744.000/0019-0	647937/54/28/2019
PEDREIRA L M LTDA EPP	133183823		648693/54/28/2019
PEDREIRA MATO GROSSO LTDA	133205550		648696/54/28/2019
PEDREIRA PALLUS LTDA	130000990		649763/54/28/2019
PEDRO DA SILVA SANTANA	134476441		648147/54/28/2019
PEDRO HENRIQUE ALVES PORTILHO	134570529		647263/54/28/2019
PEDRO HENRIQUE STUART LIMA	134708067		647771/54/28/2019
PEDRO JOAQUIM DA SILVA	135219825		648362/54/28/2019
PEDRO ONIBENE ME	132092115		648286/54/28/2019
PELAYO MATERIAIS MEDICAMENTOS LTDA	133090302		646799/54/28/2019

Contribuinte	Inscrição Estadual	Número Documento	Nº da Notificação
PERICLES BONFIM AUTO PECAS -ME	134707907		647387/54/28/2019
PERO ALVES E SILVA		694.802.308-87	649529/54/28/2019
PESA III TRANSPORTES LTDA.	135202035		648354/54/28/2019
PESCA SHOW LAZER E ESPORTES PANSERA E CIA LTDA-ME		087.730.139-51	646932/54/28/2019
PETROS GRIGORIANS - ME		168.143.390/0016-1	647833/54/28/2019
PETROSKI & CIA LTDA	133408701		647746/54/28/2019
PETSUPERMARKET COMERCIO DE PRODUTOS PARA ANIMAIS S/A	137389647		649746/54/28/2019
PH EXPRESS TRANSPORTES LTDA ME	135220955		648435/54/28/2019
PIERO VINCENZO PARINI EPP	133203549		647886/54/28/2019
PIETRO BIAZI COM DE PEÇAS PARA VEÍCULOS E TRANSPOR		086.818.560/0042-4	649093/54/28/2019
PINGUIM INDÚSTRIA E COMÉRCIO DE RADIADORES LTDA	133657094		647980/54/28/2019
PINHEIRO SEGURANÇA ELETRONICA LTDA -ME	132418509		648468/54/28/2019
PIRACICABA TRANSPORTES LTDA	134425871		649174/54/28/2019
PITU COMERCIO ATACAD. DE GENEROS ALIM. EIRELI ME	134614798		647303/54/28/2019
PLACIDO DISTRIBUIDORA EIRELI	136214274		646485/54/28/2019
PLANALTO DA AMAZONIA-COM DE MAT P/ CONSTRUÇÃO LTDA	134069099		649545/54/28/2019
PLANET KIDS IND E COM DE CONF LTDA		024.774.000/0046-0	646962/54/28/2019
PLASTIPAK PACKAGING DO BRASIL LTDA		011.158.250/0011-4	649494/54/28/2019
PLATINUM LTDA	132615541		649067/54/28/2019
PLATOLESTE EMBREAGENS PVA EIRELI EPP	137054726		647540/54/28/2019
PLENA COMERCIO DE MOVEIS E COLCHOES LTDA - ME	135703140		648406/54/28/2019
PLINC PLOC - COMERCIO DE CONFECÇÕES - EIRELI EPP	136947697		647339/54/28/2019
POLIANACASSULA DE MELO	135178304		648345/54/28/2019
POLU COMERCIO DE MATERIAIS PARA CONSTRUÇÃO EIRELI	133887421		649858/54/28/2019
POMPEIA COMERCIO E SERVIÇO DE MARMORIA LTDA - ME	135477425		648720/54/28/2019
PONTO FRIO.COM COMERCIO ELETRONICO S/		093.581.080/0047-8	646920/54/28/2019
PONTO FRIO.COM COMERCIO ELETRONICO S/A		093.581.080/0071-0	649813/54/28/2019
PONTO G MODA INTIMA EIRELI	136660517		646862/54/28/2019
PONTO PET SHOP EIRELI	132274671		647831/54/28/2019
PONTOFRIO.COM COMERCIO ELETRONICO		093.581.080/0020-6	646784/54/28/2019
PONTOFRIO.COM COMERCIO ELETRONICO S/A		093.581.080/0055-9	649907/54/28/2019
PORTELA COMERCIO DE VIDROS LTDA	131752014		647954/54/28/2019
PORTOS COMERCIO DE MAD. E EQUIP.RODOV. EIRELI - ME	134747844		646567/54/28/2019
POSTO 10 PARK LTDA - EM RECUPERACAO JUDICIAL	134704282		646964/54/28/2019
POSTO MARKA COMÉRCIO DE COMBUSTÍVEIS LTDA EPP	132398230		647925/54/28/2019
PRATOS PRONTOS NASCIMENTO EIRELI - ME	133428869		648976/54/28/2019

Contribuinte	Inscrição Estadual	Número Documento	Nº da Notificação
PRATTICA LOGISTICA COMERCIAL LTDA		063.097.940/0015-6	649166/54/28/2019
PRE SOLO CONSTRUTORA EIRELI	137290578		649389/54/28/2019
PREÇO BAIXO BRASIL		248.851.810/0014-9	648081/54/28/2019
PRIANGE COMERCIO DE ALIMENTOS LTDA ME	137093810		647552/54/28/2019
PRIANGE COMERCIO DE ALIMENTOS LTDA ME	136974180		649017/54/28/2019
PRIMAGAS COMERCIO DE GAS LTDA ME	134701518		647165/54/28/2019
PRIMAVERA PISCINAS COMERCIO LTDA	133803066		646891/54/28/2019
PRIME CENTRO ESPECIALIZADO EM TERAPIAS ESTETICAS EIRELI	137267100		649387/54/28/2019
PRODUÇÃO E COMERCIO DE SEMENTES NOVA LTDA	133444414		648978/54/28/2019
PROJETAH INDUSTRIA E COMERCIO DE MOVEIS LTDA EPP	136927998		646759/54/28/2019
PROJINOX IND. E COMERCIO LTDA		038.720.110/0015-0	648645/54/28/2019
PROSPERE COMERCIO IMPORTAÇÃO E EXPORTAÇÃO LTDA ME	133904393		649844/54/28/2019
PROTASIO FERNANDES DE OLIVEIRA	134822935		646835/54/28/2019
PROVENCAIS MATO GROSSO DECORACAO E CORTES DIRIGIDOS EIRELI	131979787		648252/54/28/2019
PSA MADEIRAS LTDA EPP	136237118		649138/54/28/2019
QUEBEC APIACAS ENGENHARIA S.A.	135369258		648511/54/28/2019
QUERENCIA COMERCIO DE TECIDOS LTDA	133112349		648677/54/28/2019
QUERO & ROCHA LTDA	133761975		647100/54/28/2019
QUICK LOGISTICA LTDA		031.760.320/0080-7	646819/54/28/2019
R DA S CERQUEIRA ME	135263166		647647/54/28/2019
R F S COMERCIO E SERVICOS EIRELI	137259395		646473/54/28/2019
R FELICIANO ME	135385768		647389/54/28/2019
R G DE MAGALHAES - PRODUTOR ARCR		145.293.370/0010-3	646522/54/28/2019
R G DE MAGALHAES - PRODUTOS ARCR	137348533		649400/54/28/2019
R G DE MAGALHAES - PRODUTOS ARCR	137605668		649819/54/28/2019
R J BARBOSA & CIA LTDA - ME	133190463		646467/54/28/2019
R J DE SOUZA FERRAZ EIRELI	132312751		649504/54/28/2019
R M CORREIA - ME	134037308		646858/54/28/2019
R MACHADO & CIA LTDA - EPP	133067475		649230/54/28/2019
R MEDEIROS - PEÇAS	133686795		649585/54/28/2019
R POINT COMERCIAL DE AUTOMOVEIS LTDA		109.248.080/0046-1	649523/54/28/2019
R SILVERIO DA SILVA ME	134005600		646931/54/28/2019
R. ALMADA TAVEIRA ME	137095260		647554/54/28/2019
R. C. DO NASCIMENTO BOUTIQUE - ME	133695581		649590/54/28/2019
R. DA SILVA TRANSPORTADORA E LOCADORA LTDA		149.397.510/0018-2	646982/54/28/2019
R. H. C. FERNANDES CONFECÇÕES-ME	133596192		648426/54/28/2019
R. MARQUES REPRESENTAÇÕES - ME	134739892		647756/54/28/2019
R. MONTECHI DE ASSUMPÇÃO ME	132089696		649070/54/28/2019
R. PELEGRINI - ME	133588874		649341/54/28/2019
R. RONDON JUNIOR	134229690		646643/54/28/2019
R. T. ROSA E CIA LTDA - ME	134533500		647012/54/28/2019

Contribuinte	Inscrição Estadual	Número Documento	Nº da Notificação
R.A DA ROCHA CLARO EIRELI	136295436		649782/54/28/2019
R.G.R. DE SOUSA COMERCIO EIRELI ME	136938515		647707/54/28/2019
R.M.PEREIRA DA SILVA ME	136626076		646557/54/28/2019
R.N GREGIO TRANSPORTES	137602430		646903/54/28/2019
R.N.C.INTERNACIONAL IMPORTACAO E EXPORTACAO LTDA	136552234		646582/54/28/2019
R.R.DE SOUZA EPP	136601898		646588/54/28/2019
R.V. DE LIMA REPRESENTACOES COMERCIAIS - ME	134839056		647996/54/28/2019
RABELO TRANSPORTES LTDA EPP		071.422.670/0016-2	647844/54/28/2019
RACHELE BUCCINO		147.331.768-13	646907/54/28/2019
RAFAEL BORGATO ICHI		075.727.899-00	649852/54/28/2019
RAFAEL DOMINGUES DE MORAES	134707079		648107/54/28/2019
RAFAEL DOS SANTOS		030.456.469-99	647228/54/28/2019
RAFAEL HINTERHOLZ ME		236.646.050/0026-3	649398/54/28/2019
RAFAEL JUNIOR DE SOUZA	134899407		647854/54/28/2019
RAFAEL MASTEGUIM DE MENEZES	135370078		648515/54/28/2019
RAFAEL PIGATTO PEREIRA	134571070		646781/54/28/2019
RAFAEL PRADO DOS SANTOS		024.461.431-80	648888/54/28/2019
RAIMUNDA PINTO SOUSA	134852079		648149/54/28/2019
RAIMUNDO JOSE SANTOS ARAUJO	135194644		648396/54/28/2019
RAINHA DAS ARMAS LTDA - EPP	131614460		647621/54/28/2019
RAISA PIMENTA BUENO GRANJA	134223624		646639/54/28/2019
RAMOS COMERCIO DE ALIMENTOS LTDA	133320979		648953/54/28/2019
RANYERI JOSE GONÇALVES	133652050		649359/54/28/2019
RAPHAEL CAVASSAN DOURADO ME	136769624		649815/54/28/2019
RAPIDEX LOGISTICA E ENCOMENDAS EIRELI EPP	136391648		649155/54/28/2019
RASA EMPREENDIMENTOS IMOBILIARIOS LTDA ME	134004884		649891/54/28/2019
RATECA REFLORESTAMENTO LTDA.	133919919		649868/54/28/2019
RAUL FRANCISCO DE SOUZA	134547250		647250/54/28/2019
RB Cosméticos Eireli - EPP		266.367.010/0010-5	649946/54/28/2019
RB SUPERMERCADO LTDA EPP	136877052		647335/54/28/2019
RCO PRODUTOS GRAFICOS LTDA	136444334		649149/54/28/2019
RD - COMERCIO MATERIAIS EQUIP E SERVIÇOS EIRELI	133772101		649617/54/28/2019
REAL ACESSORIOS AUTOMOTIVOS EIRELI		174.329.890/0010-5	647902/54/28/2019
REAL BEL IND E COM DE COSMETICOS LTDA	131996584		646792/54/28/2019
REAL IND E COMERCIO DE MADEIRAS LTDA	131666169		648208/54/28/2019
REALCE COMERCIO DE VIDROS LTDA ME	134398017		646947/54/28/2019
REBOQUE MANIA INDUSTRIA E COMERCIO DE CARRETINHAS E ENGATES		091.158.050/0015-5	649361/54/28/2019
RECAPADORA DE PNEUS SAO CRISTOVAO LTDA ME	130259349		646775/54/28/2019
RECAPAGEM DE PNEUS CDB LTDA	131915630		649308/54/28/2019
RECCO CONFECÇÕES LTDA		779.343.130/0030-3	647438/54/28/2019
RECCOS COSMETICA LTDA		145.756.370/0020-0	647205/54/28/2019
RED BULL DO BRASIL LTDA		029.467.610/0040-9	646930/54/28/2019
REDE MEDIO NORTE DE COMUNICACOES LTDA	131799770		647960/54/28/2019
REDENTOR FOODS IND. COM. AGRO.PART.		249.527.490/0010-5	649573/54/28/2019

Contribuinte	Inscrição Estadual	Número Documento	Nº da Notificação
REFLEXO COMERCIO DE ELETRONICOS EIRELI - ME		262.194.620/0019-8	648873/54/28/2019
REGI IMPORT COM DE PEÇAS PARA VEICULOS LTDA-EPP	134826540		648000/54/28/2019
REGINA LUCIA KOGIMA LUZ ME		217.344.350/0013-0	647442/54/28/2019
REGINALDO BARROS DOS SANTOS	134725484		648432/54/28/2019
REGINALDO LUCIO GONÇALVES	134748999		649065/54/28/2019
REGINALDO MATIAS DA SILVA - SKY CELL		115.354.750/0010-7	646495/54/28/2019
REGIONAL CENTROESTE PRODUTOS GRÁFICOS EIRELI	132498146		646446/54/28/2019
REGIONAL COMERCIO DE PRODUTOS PARA COMUNICACAO VISUAL LTDA	136964460		649513/54/28/2019
REI FORTE COMBUSTIVEIS LTDA ME	131948954		649327/54/28/2019
REILA PEREIRA PAULA EIRELI	133830276		649845/54/28/2019
REINALDO DANTAS DE SOUSA		298.314.480/0013-9	649379/54/28/2019
REINALDO MENEZES E SILVA JUNIOR		212.651.320/0011-5	646550/54/28/2019
REIS INDUSTRIA DE PRODUTOS DE LIMPEZA LTDA ME	133079619		648191/54/28/2019
RELZ PARTS		331.942.710/0018-4	646564/54/28/2019
RENAN PEDRO PADILHA	135422787		647169/54/28/2019
RENATA BERNARDA BOASKEVIS		913.187.181-04	647095/54/28/2019
RENATO ALVES GUIMARAES		000.250.141-45	648707/54/28/2019
RENATO SILVA MELO ME.		092.661.020/0012-8	649620/54/28/2019
RENILDE ALVES DA SILVA COMERCIO ME	135256194		649135/54/28/2019
REPRI COMERCIO DE PECAS PARA MAQUINAS LTDA EPP	134228847		647871/54/28/2019
RESENDE & SILVESTRE FERREIRA LTDA	133488616		648994/54/28/2019
RESIMAX INDUSTRIA E COMERCIO DE TANQUES LTDA	133426564		646419/54/28/2019
RESTAURANTE SABOR DO ARAGUAIA LTDA - EPP	134141482		649724/54/28/2019
RETA MINERACAO LTDA ME	133771830		646581/54/28/2019
RETIFICA NIPPON LTDA ME	132190613		647503/54/28/2019
REVERSON SEVERINO DIAS		007.840.231-07	649560/54/28/2019
REVIVA CENTRO DE BELEZA E ESTETICA LTDA ME		130.783.430/0011-0	648783/54/28/2019
RFB TRANSPORTES LTDA	133610004		649347/54/28/2019
RHUDSON COSTA VASCONCELOS-CONFECÇÕES - ME	135652693		647088/54/28/2019
RIBEIRO & ANTUNES LTDA - ME	134225414		646641/54/28/2019
RIBEIRO & KASSAOKA TRANSPORTES LTDA ME		115.036.170/0014-6	647661/54/28/2019
RICARDO ALKIMM DE SOUZA		233.098.630/0014-0	646540/54/28/2019
RICARDO ALVES	135137950		648334/54/28/2019
RICARDO DA SILVA CARRIJO	135468647		649266/54/28/2019
RICARDO IRANY PEREIRA CALONI ME		037.596.660/0011-6	649382/54/28/2019
RICARDO JACINTO MULLER	135424372		648700/54/28/2019
RICARDO LOURENÇO ARAUJO		035.091.130/0010-5	649524/54/28/2019
RICARDO REIS DIAS	134809866		649304/54/28/2019
RICARDO VIEIRA CINTRA	134648927		647498/54/28/2019
RICCI RENOVADORA DE PNEUS LTDA ME		228.446.410/0016-5	648082/54/28/2019
RICHAELI PEDRONI 97356956187	134865871		647678/54/28/2019

Contribuinte	Inscrição Estadual	Número Documento	Nº da Notificação
RIGONI & BORTOLI LTDA	133117723		648607/54/28/2019
RIO DO FOGO COMERCIO E TRANSPORTES LTDA	132662582		649091/54/28/2019
RIO MUTUM HOTEIS E TURISMO LTDA ME	131906267		647935/54/28/2019
RIO SUL INDUSTRIA DE MADEIRAS LTDA EPP	135478332		648872/54/28/2019
RITA CASTRO DE PINTO		206.000.618-09	649696/54/28/2019
RITA DASDORES BEZERRA DOS SANTOS	137573537		649647/54/28/2019
RITA DE CASSIA C. OLIVEIRA		474.075.901-25	648229/54/28/2019
ROBERTO CORREIA DA SILVA	134538870		646438/54/28/2019
ROBERTO DE LELIS FERREIRA	134730445		647033/54/28/2019
ROBERTO FERREIRA DE SOUZA	135463882		648716/54/28/2019
ROBERTO PEREGRINO MORALES JUNIOR	134755154		647810/54/28/2019
ROBERTO RAFAEL FRANZ ME0	134562380		647255/54/28/2019
ROBERTO ZAMPIERI	134621417		647308/54/28/2019
ROBERVAL SILVA ARAUJO	134998723		648048/54/28/2019
ROBSON CARVALHO		060.215.859-17	649826/54/28/2019
ROBSON MACARIO DE LARA		495.466.941-34	647479/54/28/2019
ROBSON RODRIGO TEODORO DA COSTA	134778235		647819/54/28/2019
ROCHA COM. VAREJ. DE MOVEIS E ELETROD. LTDA EPP	134349563		649762/54/28/2019
ROCHA COMERCIO DE EMBALAGENS LTDA	135154626		648442/54/28/2019
RODO SHOP TRANSPORTES LTDA	134140664		649088/54/28/2019
RODOLFO CARLOS DE ANDRADE - ME	135633230		646514/54/28/2019
RODOLLFO MARQUES		023.673.352-49	649664/54/28/2019
RODOMACRE TRANSPORTES E LOGISTICA LTDA	135405726		648528/54/28/2019
RODOTANQUE TRANSPORTES & LOGISTICA LTDA		122.795.240/0014-2	646604/54/28/2019
RODOVISA CARGAS ESPECIAIS E SERVIÇOS		168.444.590/0010-1	648730/54/28/2019
RODRIGO BARBOSA ARANTES - EPP		135.793.070/0013-0	648447/54/28/2019
RODRIGO FORTES		133.961.310/0018-1	646400/54/28/2019
RODRIGO FREITAS E OUTRA	135032199		648060/54/28/2019
RODRIGO GAMES-RM GAMES		218.876.430/0017-9	646534/54/28/2019
RODRIGO LUCAS DA SILVA 11835665659		289.213.320/0012-8	649548/54/28/2019
RODRIGO PRIETO DE MATOS	135306590		648500/54/28/2019
RODRIGO SILVA DE CARLI	134527577		646487/54/28/2019
RODRIGUES DOS REIS & SANTOS LTDA - EPP	135819636		648576/54/28/2019
ROGERIO APARECIDO ANDRIGO ME	136657893		649932/54/28/2019
ROGGER SANTOS		128.649.816-37	649657/54/28/2019
ROMAZE INFORMATICA LTDA		073.155.500/0014-9	647918/54/28/2019
ROMILDO DOS SANTOS	134595190		647360/54/28/2019
ROMILSON CARVALHO FERNANDES	134857658		648012/54/28/2019
RONALD LUIZ DE MEDEIROS		016.152.466-49	649667/54/28/2019
RONALDO KROHLING	132453410		647584/54/28/2019
RONALDO MENEZES DE LIMA	135447313		649723/54/28/2019
RONALDO RODRIGUES DO CARMO	134676963		648427/54/28/2019
RONCLEBES CONDÃO BARROS MILHOMEM	134902009		648608/54/28/2019
RONDACAR AUTO PECAS LTDA EPP	131806564		647963/54/28/2019

Contribuinte	Inscrição Estadual	Número Documento	Nº da Notificação
RONISERGIO LEONEL COOPER	134684583		647672/54/28/2019
RONIVALDO COUTINHO DOS SANTOS - ME	134591747		647278/54/28/2019
RONNY SOUZA SANTOS FAUSTINO - 445898288-55		240.922.390/0010-5	647550/54/28/2019
ROSA & MENEGHETTI LTDA EPP	133811166		646861/54/28/2019
ROSA FERREIRA DA SILVA	134863011		646449/54/28/2019
ROSACAFE GOURMET COMERCIO DE ALIMENTOS LTDA ME	135247942		648203/54/28/2019
ROSANA DE OLIVEIRA FERREIRA	134526783		647007/54/28/2019
ROSANE DA APARECIDA DA SILVA CIA LTDA ME		242.477.000/0014-3	649939/54/28/2019
ROSANGELA BRANCALHAO MENEGUINI EIRELI	134311426		646662/54/28/2019
ROSANGELA DE FATIMA CASSIOLATO BERBERT	135239281		649208/54/28/2019
ROSANGELA DOS SANTOS MACEDO	135231744		648366/54/28/2019
ROSANGELA FERREIRA MENACHO	134758480		647812/54/28/2019
ROSANGELA MARIA FLORENCIO ME	135996635		648601/54/28/2019
ROSARIO MADEIRAS LTDA - ME	134490460		649772/54/28/2019
ROSBRIT COMERCIO DE CABELOS EIRELI	135037751		649291/54/28/2019
ROSELI BERWANGER MEDEIROS	131600435		647618/54/28/2019
ROSELI LAZZARI	131673394		647629/54/28/2019
ROSELY APARECIDA FERNANDES	134634543		647318/54/28/2019
ROSEMEIRE SOARES PERIN EIRELI	133765113		649562/54/28/2019
ROSEMILDO PAULINO DA SILVA		492.755.501-15	649698/54/28/2019
ROSENORD GEORGES		702.364.922-09	649298/54/28/2019
ROSÉLIO SANTIN	135071224		647892/54/28/2019
ROSÉLIO SANTIN	135386276		649511/54/28/2019
ROTAS DE VIACAO DO TRIANGULO LTDA - EM RECUPERACAO JUDICIAL EM RECUPERACAO JUDICIAL	131879600		647915/54/28/2019
ROTOR COMERCIO DE AUTO PECAS LTDA-ME		052.421.210/0016-3	648580/54/28/2019
ROYAL MED HOSPITALAR LTDA ME		251.064.700/0016-5	646552/54/28/2019
ROYAL MED HOSPITALAR LTDA ME		251.064.700/0024-6	646707/54/28/2019
ROZALINA ALMEIDA NOVAES 01789377110	135382998		646840/54/28/2019
ROZANGELA CARVALHO DE ARAUJO	135075599		649241/54/28/2019
RPEL COMERCIO ATACADISTA DE PAPEL EIRELI ME	136119565		649043/54/28/2019
RPM DISTRIBUIDORA DE PRODUTOS DE HIGIENE E LIMPEZA LTDA ME	133356221		648960/54/28/2019
RUBENS DE CARVALHO	134521242		647093/54/28/2019
RUBENS DE FARIA	134568680		647418/54/28/2019
RUBENS PEREIRA DE FREITAS	134660412		649207/54/28/2019
RUBENS ZONETTI FILHO	135053293		649315/54/28/2019
RUBERLEY ACOSTA MOREIRA		019.652.271-47	649894/54/28/2019
RUNNER PARTS		087.099.190/0016-0	649791/54/28/2019
S & S IND E COMERCIO DE CERAMICA LTDA-ME	130358681		649232/54/28/2019
S A DE FARIA ME	135292999		648491/54/28/2019

Contribuinte	Inscrição Estadual	Número Documento	Nº da Notificação
S ANTONIO JUNIOR TRANSPORTES ME		251.407.010/0015-7	649574/54/28/2019
S F INDUSTRIA E COMERCIO DE BISCOITOS LTDA ME	134225406		648563/54/28/2019
S L VENTURA	136661939		649936/54/28/2019
S ROCHA COMERCIO DE PRODUTOS ODONTOLOGICOS EIRELI ME	136434878		649910/54/28/2019
S. APARECIDA PAULINO-ME	134374096		647064/54/28/2019
S. C. DE AMORIM ENXOVAIS ME	131738127		647953/54/28/2019
S. CARDOSO SILVA ME	135429226		648537/54/28/2019
S. F. DE SOUZA DUARTE ME	132022087		648265/54/28/2019
S. LOPES COMERCIO E SERVICOS LTDA - ME	132203308		648317/54/28/2019
S. M. EMPORIO DO ARQUITETO LTDA ME	132026210		648266/54/28/2019
S. R. CARVALHO DE ARAUJO ME	133467287		648988/54/28/2019
S. S. HENRIQUE IND.DE ARTEFATOS DE CIMENTO ME	134477286		649410/54/28/2019
S.B. DIGITALCOMPANY LTDA.		061.575.570/0020-6	647248/54/28/2019
S.B.M MORAES REPRESENTACOES COMERCIAIS - ME	135289351		648493/54/28/2019
S.DA SILVA G. DE SOUZA	136217460		647143/54/28/2019
S.F.K. BALCONI EIRELI	135825610		649062/54/28/2019
SABIN - SERVICO AUTORIZADO DE BOMBAS INJETORAS LTDA	130010928		647565/54/28/2019
SABINO LUDWIG	134747100		647806/54/28/2019
SAGA SYSTEMS PRODUTOS ELETRONICOS BRASIL LTDA EPP	134183347		649883/54/28/2019
SAIMON CAMPOS ELLVANGER ME		036.772.320/0017-7	649181/54/28/2019
SALMON ELLVANGER		528.081.739-20	646536/54/28/2019
SANDRO ABREU COSTA DE OLIVEIRA		026.837.111-31	646617/54/28/2019
SANDRO ROBLEDO TREMEA	135428459		648703/54/28/2019
SANITARIOS COMERCIO DE MATERIAL PARA CONSTRUCAO LTDA ME	131283790		646779/54/28/2019
SANNO ALIMENTOS EIRELI ME	136663354		649935/54/28/2019
SANTHEX - SANTOS EXPORTAÇÃO DE MADEIRAS LTDA	132481219		649497/54/28/2019
SANTOLI CARVOARIA VEGETAL LTDA	133661598		646818/54/28/2019
SANTORELLI & CIA LTDA ME	135682371		648747/54/28/2019
SANTORI - INDUSTRIA E COMERCIO DE BEBIDAS EIRELI - ME	133353850		648959/54/28/2019
SANTOS BATISTA & CIA LTDA - ME	135633192		647179/54/28/2019
SAPO SANEAMENTO AMBIENTAL PROJETOS E OPERACOES LTDA - EPP		725.488.520/0012-9	649948/54/28/2019
SARA BARBARA SCOTTI		032.573.991-97	648745/54/28/2019
SARTORI TRANSPORTES LTDA	133743250		646913/54/28/2019
SAUDE & VIDA COMERCIO DE COLCHOES LTDA -		174.724.430/0018-8	647119/54/28/2019
SAVIE COMÉRCIO DE MÓVEIS LTDA - ME	133961001		649878/54/28/2019
SAYMON SUPRIMENTOS MARITIMOS LTDA - ME		052.077.300/0034-3	649048/54/28/2019
SB LOG TRANSPORTES LTDA		171.324.760/0018-9	649462/54/28/2019
SBC-ROCHA DEPOSITO DE MATERIAIS PARA CONSTRUÇOES L		213.172.630/0010-7	647850/54/28/2019
SC ATACADO E VAREJO DE CONFECÇOES LTDA	136957200		647526/54/28/2019

Contribuinte	Inscrição Estadual	Número Documento	Nº da Notificação
SC ATACADO E VAREJO DE CONFECÇÕES LTDA	137203926		649375/54/28/2019
SCANVOLVO AUTO PECAS EIRELI	136391567		649160/54/28/2019
SCHMIDT TRANSPORTES EIRELI	136548881		649921/54/28/2019
SCS TRANSPORTES E LOGISTICA EIRELI	135209463		647150/54/28/2019
SEAWAYDIVER INDÚSTRIA METALURGICA E MONTAGEM LTDA		025.552.920/0015-4	649760/54/28/2019
SEBASTIAO CANDIDO SILVA	134677242		647665/54/28/2019
SEBASTIAO TEODORO DE OLIVEIRA	132145723		648593/54/28/2019
SEBASTIÃO DA CRUZ SANTIAGO E OUTRO	135149045		648336/54/28/2019
SEBASTIÃO GRACIANO DO CARMO	134570146		646690/54/28/2019
SEGMARCAS SEGURANCA ELETRONICA EIRELI-EP		238.382.780/0013-8	649286/54/28/2019
SEMENTES QUALITY LTDA	135861080		648540/54/28/2019
SENA COMERCIO DE PNEUS LTDA	133946770		647219/54/28/2019
SENA COMERCIO DE PNEUS LTDA	133127028		648875/54/28/2019
SENDA - INDUSTRIA E COMERCIO DE CEREAIS LTDA	130707708		647581/54/28/2019
SERAFIM GONÇALVES COLLETES JUNIOR	134562070		649269/54/28/2019
SERAFINA RIBEIRO FERNANDES	134992890		647742/54/28/2019
SERGIO GOMES	134470290		646972/54/28/2019
SERGIO LEITAO DE SOUSA		797.848.601-04	647487/54/28/2019
SERGIO P. RINALDI & CIA LTDA ME	131972766		647425/54/28/2019
SERGIO RODRIGUES DE OLIVEIRA		095.982.700/0020-0	647443/54/28/2019
SERGIO SALDANHA JUNIOR - ME		214.803.750/0017-6	646584/54/28/2019
SERMAT - IND E COM DE MADEIRAS LTDA	132241757		648321/54/28/2019
SERRA SUL COMERCIO DE BEBIDAS EIREL		313.686.090/0014-1	646558/54/28/2019
SERVICOS DE LOCAÇÃO R B EIRELI ME	137184433		647376/54/28/2019
SERVIDIESEL COM DE PEÇAS E SERVIÇOS LTDA-ME	131300423		647403/54/28/2019
SGT LOGISTICA EIRELI		187.973.070/0012-0	649784/54/28/2019
SHOMEI DO BRASIL LTDA		029.067.930/0013-8	648874/54/28/2019
SHOP60 COMERCIO DE ELETRONICOS LTDA		277.739.550/0013-8	646936/54/28/2019
SHOPPING DA ELETRONICA APARELHOS E COMPONENTES LTDA ME	131897845		649719/54/28/2019
SHOPPING DA MULHER COMERCIO DE ARTIGOS FEMININOS L	133678008		649583/54/28/2019
SHOPPING DA PANIFICACAO COMERCIO DE ALIMENTOS EIRELI	136955908		647330/54/28/2019
SHOPPING PRESENTES		327.544.068-32	649656/54/28/2019
SHP ATACADISTA EIRELI-EPP		155.448.260/0019-9	649392/54/28/2019
SIDELCIDIO PISTORI FILHO	134676041		647662/54/28/2019
SIDELCY RODRIGUES DE SOUZA	134684036		647671/54/28/2019
SIDNEI JOSE SECCHI	134677420		647666/54/28/2019
SILMARA VIDAL MUSTASSO	131750526		646415/54/28/2019
SILVA & BRUNNER LTDA ME	136222641		648862/54/28/2019
SILVA E MEDEIROS LTDA ME	133527409		647508/54/28/2019
SILVA TRANSPORTES EIRELI	132892766		648799/54/28/2019
SILVANA BORGES DOS SANTOS SILVA EIRELI ME	133338215		648957/54/28/2019

Contribuinte	Inscrição Estadual	Número Documento	Nº da Notificação
SILVANA PEREIRA	134593570		647458/54/28/2019
SILVANE ROYER & CIA LTDA	136469507		649914/54/28/2019
SILVANIA ANACLETO DE ABREU EIRELI	137219725		648451/54/28/2019
SILVANO TEIXEIRA FIALHO SCHMITT	134478630		646979/54/28/2019
SILVANY GONÇALVES DE OLIVEIRA VIEIRA	134521684		647004/54/28/2019
SILVIA REGINA DE OLIVEIRA	134911059		647396/54/28/2019
SILVIO BOTELHO DE CARVALHO	135380383		649281/54/28/2019
SILVIO CARLOS DA SILVA	135290406		647382/54/28/2019
SILVONEI GONZAGA DE CASTRO	134592328		648828/54/28/2019
SIMONE GOMES DE LIMA	134640519		647323/54/28/2019
SINARA NIVEA DOS SANTOS LAMOUNIER - ME		118.004.020/0019-7	649491/54/28/2019
SINASC SINALIZACAO E CONSTRUCAO DE RODOVIAS LTDA		071.504.340/0011-7	648380/54/28/2019
SINIGALIA COMÉRCIO DE PEÇAS AUTOMOTIVAS LTDA - EPP	131535226		647611/54/28/2019
SINOMAR CANDIDO BARROS JUNIOR	137259581		649270/54/28/2019
SINTESE COMERCIAL HOSPITALAR EIRELI	133059367		648663/54/28/2019
SINVAL DE SUSA		581.314.691-15	648487/54/28/2019
SIRLEIDE MARIA DA HORA JORGE	134496078		646988/54/28/2019
SK AUTOMOTIVE DISTRIBUIDORA DE AUTOPEÇAS LTDA	133422666		647433/54/28/2019
SKILLUS DISTRIBUIDORA DE JOIAS FOLHEADAS E ACESSORIOS EIRELI		034.789.430/0011-2	648635/54/28/2019
SKINSTORE COMERCIO IMPORTACAO E EXPORTACAO DE PROD		129.795.520/0017-2	647944/54/28/2019
SOARES DA SILVA & CIA LTDA	132948893		648887/54/28/2019
SOARES DA SILVA & CIA. LTDA	133414604		649225/54/28/2019
SOBERANA MOTOS LTDA-ME	133991296		649128/54/28/2019
SOCIEDADE EDUCACIONAL NEODNA CUIABA LTDA EPP	137300778		649457/54/28/2019
SOCIEDADE EDUCACIONAL PARANA LTDA	135671981		646510/54/28/2019
SOCIEDADE INDUSTRIAL RONDONINA LTDA	130006661		646837/54/28/2019
SOJAMAT COMERCIO DE PRODUTOS ALIMENTICIOS LTDA	131278711		647589/54/28/2019
SOLANGE S. DOS SANTOS - ME	135304911		648457/54/28/2019
SOLDAMAX COMERCIO DE MAQUINAS E FERRAMENTAS EIRELI	133813177		647231/54/28/2019
SOLDAMAX COMERCIO DE MAQUINAS E FERRAMENTAS EIRELI	134013646		649892/54/28/2019
SOLEIDE ALVES DOS SANTOS - ME	133625583		647120/54/28/2019
SOLENE MARIA AMORIM ME	133029476		648654/54/28/2019
SOMAR COMERCIO DE EMBALAGENS LTDA EPP	135047110		646821/54/28/2019
SONDA PROCWORK INFORMATICA LTDA		087.336.980/0016-6	649171/54/28/2019
SONHOLAR COMERCIO DE MOVEIS LTDA EPP	134655842		648168/54/28/2019
SONIA CATIA COUTINHO TEIXEIRA	134521110		648581/54/28/2019
SONIA FERREIRA CAMPOS	134684923		648089/54/28/2019
SONIA REGINA POLETTI FREDERICO	135216559		646411/54/28/2019

Contribuinte	Inscrição Estadual	Número Documento	Nº da Notificação
SOUTO DISTRIBUIDORA E TRANSPORTADORA EIRELI		219.593.050/0010-3	647847/54/28/2019
STAR BEM DISTRIBUIDORA DE COSMETICOS E PERFUMARIA EIRELI	133678369		647882/54/28/2019
STONE DIAMOND TOOLS CIAL IMP E EXP LTDA		298.446.720/0016-5	647096/54/28/2019
Stone Pagamentos SA		165.015.550/0015-7	647361/54/28/2019
STRIQUER & STRIQUER LTDA		006.744.540/0014-8	647974/54/28/2019
STS IND. E COM. DE CONFECÇÕES LTDA		033.344.030/0016-5	648826/54/28/2019
STUDIO MICKEY PRESENTES FINOS S/A		505.884.090/0022-0	648171/54/28/2019
SUBSTRATO OURO NEGRO LTDA-EPP		166.287.040/0014-3	647394/54/28/2019
SUELEM RIBEIRO PINTO ATALA & CIA LTDA EPP	133642313		648577/54/28/2019
SUO JUN PRESENTES ME		138.162.480/0017-7	646966/54/28/2019
SUPER AGRO SERV. E COM. DE PECAS E MAQUINAS AGRICOLAS EIRELI ME	136106692		649023/54/28/2019
SUPER COPA COMERCIO DE PRODUTOS ALIMENTICIOS LTDA.		003.202.480/0013-0	647102/54/28/2019
SUPER COPA TECNOLOGIA E INFORMATICA LTDA		003.202.480/0021-0	649381/54/28/2019
SUPERA PRODUTOS HOSPITALARES EIRELI - ME		215.819.950/0010-0	649908/54/28/2019
SUPERMAX SERVIÇOS DE CONCRETO USINADO LTDA		019.094.800/0017-0	649455/54/28/2019
SUPERMERCADO BOM VIZINHO EIRELI	136879560		649739/54/28/2019
SUPERMERCADO LA PAZ LTDA ME	131575562		647614/54/28/2019
SUPERMERCADO TEIXEIRA LTDA - ME	134362225		649242/54/28/2019
SUPERMERCADO TW LTDA - ME	134017790		649569/54/28/2019
SUPERVENDASBR RAPIDA COM BR		222.470.710/0012-6	647177/54/28/2019
SUSPENFIX DISTRIBUIDORA DE PECAS AUTOMOTIVAS LTDA	135942829		646538/54/28/2019
SUZANA DE ANDRADE - ME	134944437		648037/54/28/2019
SVD TRANSPORTES RODOVIARIO LTDA		047.327.620/0013-3	648306/54/28/2019
SYSTECH INFORMATICA		189.328.640/0010-7	649046/54/28/2019
SÃO BENTO COMÉRCIO DE MEDICAMENTOS E PERFUMARIA LT	132035723		648597/54/28/2019
SÃO JORGE ULTRAMÁQUINAS E FERRAMENTAS ELÉTRICAS LTDA ME	136910670		647521/54/28/2019
SÍTIO NOSSA SENHORA PARECIDA	134342135		647367/54/28/2019
T A ALVES NUNES & CIA LTDA ME	132782685		648399/54/28/2019
T A ORTIZ VILLELA EIRELI - ME	135910560		648774/54/28/2019
T. REZENDE MOTA - ME	134411439		646778/54/28/2019
T.R.M MONTEIRO		290.925.570/0018-1	647206/54/28/2019
TABLAS COMERCIO LTDA		252.500.440/0010-9	647713/54/28/2019
TAHIS REGIANE BARROS		005.476.169-70	648302/54/28/2019
TAIRINY LOCATELLI	135014344		647025/54/28/2019
TAM LINHAS AEREAS SA SP		020.128.620/0016-0	646783/54/28/2019
TAMURA E TAMURA COMERCIO DE AUTO PECAS LTDA - EPP	131829351		646683/54/28/2019
Tango Musica e Instrumentos Ltda		006.188.410/0040-0	648776/54/28/2019
TANIA BERNARDI DE ABREU		117.996.870/0019-3	647865/54/28/2019
TANKSPAR IND. COM. E REN. DE IMP. ROD.		026.772.300/0011-5	647706/54/28/2019

Contribuinte	Inscrição Estadual	Número Documento	Nº da Notificação
TAPUNORTE PARAFUSOS LTDA ME	132390035		648599/54/28/2019
TARCIZO MANFIO ZANON	134858611		648014/54/28/2019
TASSIO CHAGAS BIZELLI	135217113		648428/54/28/2019
TATIANE AP. DA SILVA FELIZARDO-ME		113.194.660/0017-0	646635/54/28/2019
TATIANE APARECIDA JORGE DE OLIVEIRA		418.709.238-20	649192/54/28/2019
TAYRONE WESLEY PEREIRA DE ARAUJO		042.874.991-74	649843/54/28/2019
TECCON S/A CONSTRUÇÃO E PAVIMENTAÇÃO	134592409		648111/54/28/2019
Tecfork Máquinas LTDA		135.150.920/0019-4	649015/54/28/2019
TECHNO SOLUCOES EM INFORMATICA E ELETRO-ELETRONICA LTDA ME	131851675		647970/54/28/2019
TECHNOCENTER - COMERCIO E SERVIÇOS DE TEC LTDA	136035370		646699/54/28/2019
TECIDOS TITA LTDA	133385264		648967/54/28/2019
TECNO IMPLANTES COMERCIAL LTDA	133703258		646897/54/28/2019
TELMA MARIA VITAL DE SOUSA ME	137053231		649102/54/28/2019
TEMAX RET.DE MOT.BOMBAS INJ. DIST.PECAS EIRELI EPP	133077195		649309/54/28/2019
TENNET LOGISTICA LTDA		198.709.560/0017-2	647523/54/28/2019
TEODOMIRO ANTONIO DOS SANTOS	134657829		647068/54/28/2019
TEODORICO LUIZ COELHO NETO	132471582		648471/54/28/2019
TERESA MIRANDA DOS SANTOS	134767381		646731/54/28/2019
TEREZA JOSÉ CANDIDA	135219965		648363/54/28/2019
TERRABELLA INDUSTRIA E COMERCIO DE ESTOFADOS LTDA ME "EM RECUPERACAO JUDICIAL"	133716708		649469/54/28/2019
TFC SUPLEMENTOS		178.194.330/0017-6	646941/54/28/2019
TH Emori Maximo Store ME		288.195.610/0013-6	647089/54/28/2019
THAILA ROSA BATISTA	134685695		646494/54/28/2019
THAISY PAYO VAQUERO	135283523		648490/54/28/2019
THANIA MARTINS SOUZA	134495500		648546/54/28/2019
THIAGO G. DE SOUZA EIRELI ME	135844800		647898/54/28/2019
THIAGO SOARES		313.956.640/0012-0	649683/54/28/2019
THONIA CRISTINA DE SOUZA SILVA	134582381		647270/54/28/2019
TIAGO SOARES DA SILVA ME	136077609		649780/54/28/2019
TIDIMAR COMERCIO DE PRODUTOS MEDICOS HOSPITALARES		252.968.490/0018-5	648856/54/28/2019
TIGRAO ACESSORIOS E EQUIPAMENTOS LTDA	131135015		648900/54/28/2019
TINSIN COMERCIO E REPRESENTACOES LTDA		142.326.190/0013-6	649811/54/28/2019
TITO LIVIO CORREA	133204804		647399/54/28/2019
TNG COMERCIO E INDUSTRIA DE ROUPAS LTDA	133115550		648433/54/28/2019
TOC CELL COMERCIO DE CELULARES LTDA ME	133851540		649795/54/28/2019
TOMAS ANDRE FISCHER	134481860		646427/54/28/2019
TONI R. PINTO & LEAL BARBOSA LTDA - ME	133102645		646736/54/28/2019
TONIOLO, BUSNELLO S/A TUNEIS TERP. E PAVIMENT	134142586		648395/54/28/2019
TONY ATACADO E DISTRIBUIDORA DE SECOS E MOLHADOS LTDA	132114682		648298/54/28/2019
TORTELLI DISTRIBUIDORA DE AUTOPEÇAS LTDA	132948451		646443/54/28/2019
TOTAL DISTRIBUIDORA LTDA	133221750		649515/54/28/2019

Contribuinte	Inscrição Estadual	Número Documento	Nº da Notificação
TRAFOMAT RECUPERADORA DE TRANSFORMADORES LTDA - ME	133948846		649873/54/28/2019
TRANS BARBIERI TRANSPORTES RODOVIARIOS LTDA ME	135405610		648527/54/28/2019
TRANS COUROS MS LTDA ME		088.882.770/0010-4	648416/54/28/2019
TRANS GALVAO TRANSPORTES LTDA ME		139.765.780/0012-0	648412/54/28/2019
TRANS VALDIR LTDA EPP		013.398.280/0021-2	647326/54/28/2019
TRANSBAHIANO & CIA LTDA		132.641.510/0010-7	646673/54/28/2019
TRANS GOLD TRANSPORTES E LOGISTICA EIRELI	137451040		646547/54/28/2019
TRANSHENRY TRANSPORTES LTDA	136889026		649950/54/28/2019
TRANSMARONI TRANSPORTES BRASIL RODOVIARIOS LTDA	135952611		648603/54/28/2019
TRANSNADIR TRANSPORTES LTDA ME	135348684		648512/54/28/2019
TRANSPORTADORA CAMAÇA LTDA ME		108.678.670/0010-0	646672/54/28/2019
TRANSPORTADORA CRESCENTE LTDA	133614832		649348/54/28/2019
TRANSPORTADORA E COMERCIAL DE CEREALIS MARTINS LTDA		181.675.080/0014-4	648139/54/28/2019
TRANSPORTADORA GIACCHERO LTDA	133033430		646441/54/28/2019
TRANSPORTADORA IMPAR LTDA - ME	133474496		648991/54/28/2019
TRANSPORTADORA MATOGROSSENSE LTDA	135732611		648763/54/28/2019
TRANSPORTADORA MENDONCA E CARNEIRO LTDA ME	137193041		649371/54/28/2019
TRANSPORTADORA PLANALTO LTDA	134018206		649538/54/28/2019
TRANSPORTADORA ROTA RAPIDA LTDA	136406998		649748/54/28/2019
TRANSPORTADORA S M LTDA	133843432		649544/54/28/2019
TRANSPORTADORA WC LTDA - EPP	135273285		648480/54/28/2019
TRANSPORTES ALVARO JUNIOR EIRELI	134175417		646629/54/28/2019
TRANSPORTES BERTOLINI LTDA		045.036.600/0146-0	649005/54/28/2019
TRANSPORTES COLETIVO SERRA AZUL LTDA.	130935085		647585/54/28/2019
TRANSPORTES E SERVICOS BIASIO - EIRELI	137641087		646873/54/28/2019
TRANSPORTES JAO LTDA	130655490		647121/54/28/2019
TRANSPORTES UNIVERSO LTDA	135798558		646686/54/28/2019
TRANSPRATA TRANSPORTES PESADOS COM LTDA	130138746		647031/54/28/2019
TRANSUIÇA LOCAÇÃO E PRESTAÇÃO DE SERVIÇOS LTDA		324.667.320/0040-0	649866/54/28/2019
TRENTO ELETROMOVEIS LTDA EPP	132014203		646703/54/28/2019
TRI EXPRESS TRANSPORTES LTDA EPP		138.050.540/0017-6	647050/54/28/2019
TUBFIT EIRELI		152.796.920/0012-6	649019/54/28/2019
TUCAFLEX - IND. E COM. DE M. P ESC - EIRELI - ME	135632781		647066/54/28/2019
TUCHÊ COMÉRCIO DE MÓVEIS E ELETRODOMÉSTICOS LTDA - EPP	133091910		649303/54/28/2019
TUT TRANSPORTES LTDA EM REC JUDICIAL	130978493		648565/54/28/2019

Contribuinte	Inscrição Estadual	Número Documento	Nº da Notificação
TWE COMERCIO DE SORVETES LTDA - ME	134698312		647676/54/28/2019
U. F. GUSMAO ME	131900978		648434/54/28/2019
ULISSES TEIXEIRA REZENDE	134776259		647816/54/28/2019
ULTRAMAX COMERCIO E FABRICACAO DE TINTAS EIRELI	136653049		649788/54/28/2019
UNIAO TRANSPORTE E TURISMO LTDA	131925989		647992/54/28/2019
UNICA PECAS SERVICOS E TRANSPORTES LTDA ME		133.501.830/0011-7	647320/54/28/2019
UNIGOLD PRODUTOS PET LTDA	134051084		646608/54/28/2019
UNIVAREJO COMERCIO DE MAQUINAS EIRELI		271.714.350/0023-6	649287/54/28/2019
V A WILL - ME	134676440		647356/54/28/2019
V. MATHIAS & CIA LTDA - ME	133161820		647472/54/28/2019
V. C. RICARDO DA SILVA - HOTELARIA E TURISMO ME	134418832		646956/54/28/2019
V. F. FEITOSA	133963160		649812/54/28/2019
V. F. SANTOS - ELETRONICA ME	132048604		647852/54/28/2019
V. GONCALVES FERREIRA ME	136950116		647524/54/28/2019
V. L. G. CARVALHO - SERVICOS E COMERCIO EIRELI ME	136507557		649437/54/28/2019
V. P. MONTEIRO ME	133106918		648674/54/28/2019
V. R. PRATES EIRELI	133469018		647734/54/28/2019
V. ROQUE DE SOUZA - ME	135348846		648878/54/28/2019
V. S. SOLANI ME	131896806		647859/54/28/2019
VADELSON SOARES DA SILVA	135073804		646694/54/28/2019
VAGNEI ALVES CAVALCANTE	134781384		647821/54/28/2019
VALDECIR EGEWARTH	134015622		646902/54/28/2019
VALDEILTON GONÇALVES DA SILVA	134709381		646829/54/28/2019
VALDEIR CORDEIRO	134798783		647829/54/28/2019
VALDEMAR DO NASCIMENTO ALVES	134406699		646949/54/28/2019
VALDEMAR JOSE FERREIRA	134657306		647701/54/28/2019
VALDEMAR WILLRICH	134520912		649125/54/28/2019
VALDETE FERREIRA DA SILVA		327.509.511-00	649546/54/28/2019
VALDISON PEREIRA DOS SANTOS	134627377		649734/54/28/2019
VALDIVI ALVES DE MEIRELLES	134629574		649185/54/28/2019
VALDIVINO ANTONIO VIEIRA	134859847		649319/54/28/2019
VALDO PEREIRA PIRES	134645839		646737/54/28/2019
VALDOMIRO DE SOUZA LEAO	132228190		648319/54/28/2019
VALE DO JURUENA AGROFLORESTAL LTDA	133773728		647234/54/28/2019
VALE REAL TRANSPORTES EIRELI-ME		248.567.140/0016-4	649164/54/28/2019
VALENTES FABRICACAO DE CONFECÇÕES LTDA	133125726		647700/54/28/2019
VALLEE SA	131938860		647097/54/28/2019
VALQUIRIA MARIA DA SILVA		082.956.334-22	646865/54/28/2019
VALTAIR MARTINS SOUZA	134718992		647789/54/28/2019
VALTER DOS SANTOS MARQUES	135032210		648061/54/28/2019
VANDERLEI FELDKIRCHER		894.174.961-15	646846/54/28/2019
VANDERLEI MARCOS QUINALLIA		221.559.948-00	646591/54/28/2019
VANDERLENE MARIA DA SILVA TAVARES - ME.	133178323		649113/54/28/2019
VANDERLEY DIAS DA COSTA	134887115		648020/54/28/2019
VANDERSON WEBERICH DE OLIVEIRA	134831330		647107/54/28/2019
VANDIR ALVES MARACAIPE	134569075		649220/54/28/2019
VANESSA ASSUNCAO SILVA	134740602		647801/54/28/2019

Contribuinte	Inscrição Estadual	Número Documento	Nº da Notificação
VARZEA GRANDE COMERCIO DE FERRAGENS E FERRAMENTAS LTDA	131998200		648449/54/28/2019
VCF COMÉRCIO DE MOLAS AUTOMOTIVAS EIRELIE--EPP	134861027		649454/54/28/2019
VEGE CONFECOES LTDA	130695556		649472/54/28/2019
VERA LUCIA DE ALMEIDA	131553500		649710/54/28/2019
VERA LUCIA OLIVEIRA ME	134156854		646620/54/28/2019
VERAO MODAS COMERCIO ROUPAS FEITAS LTDA EPP	130555835		647576/54/28/2019
VERDE BRASIL MADEIRAS LTDA EPP	132615983		648424/54/28/2019
VERDE MATA COMERCIO DE LAMINADOS EIRELI	133592804		648903/54/28/2019
VERISSIMO ALVES RODRIGUES E OUTROS	134672623		647660/54/28/2019
VERLE COMERCIO DE MATERIAIS PARA CONSTRUCAO EIRELI	134240138		646647/54/28/2019
VERONA TRANSPORTES RODOVIARIO E LOGISTICA EIRELI ME		202.883.780/0014-0	648214/54/28/2019
VERONESE E ROCHA LTDA	135547180		649136/54/28/2019
VERTEX DEPOSITO DE MADEIRAS EIRELI	137149484		647560/54/28/2019
VG BARCOS E MOTORES EIRELI	133098087		648671/54/28/2019
VIA VENETO ROUPAS LTDA	133892123		646568/54/28/2019
VIACAO SAO LUIZ LTDA	130237370		647567/54/28/2019
VIACAO XAVANTE LTDA	130955957		646820/54/28/2019
VIACAO XAVANTE LTDA	130084069		649737/54/28/2019
VICENTE DA COSTA TAVARES	135062080		648064/54/28/2019
VICENTE DE PAULA OLIVEIRA		284.160.311-34	647430/54/28/2019
VICTOR HUGO MACHADO DE LIMA	133655164		649364/54/28/2019
VICTOR MIGUELETE	134669819		647656/54/28/2019
VIDA PLENA PRODUTOS NATURAIS EIRELI		288.046.500/0010-9	648569/54/28/2019
VIDMAR VASSOLER	135401135		646670/54/28/2019
VILALU BABY KIDS DECOR EIRELI	136372236		649159/54/28/2019
VILELA DISTRIBUIDORA DE ALIMENTOS LTDA	137066244		647543/54/28/2019
VILELA DOS SANTOS & CIA LTDA ME	132059738		648179/54/28/2019
VILMA BATISTA DIAS OLIVEIRA	135134412		648376/54/28/2019
VILMA LEAL NUNES	134902602		648142/54/28/2019
VILMA SALES RODRIGUES	134919211		648033/54/28/2019
VILMAR A DA SILVA EIRELI ME	136395368		648169/54/28/2019
VILMAR GEMMER - ME	132665956		648621/54/28/2019
VILSON ALEGRE DO AMARAL	134611136		648200/54/28/2019
VILSON ANIBAL TOMASI	132331560		647568/54/28/2019
VILSON DE SOUZA PINTO	135124336		648331/54/28/2019
VILSON DELMAR THEVES	135151112		648857/54/28/2019
VILSON SCHMITTE	135133572		648220/54/28/2019
VINICIUS PEREIRA GOMES	134611071		647300/54/28/2019
VIOPEX TRANSPORTES LTDA		151.033.830/0036-2	648726/54/28/2019
VIRGILIO DE OLIVEIRA MARÇAL	134955757		648040/54/28/2019
VISAR TRANSPORTES LTDA		024.861.470/0016-9	647874/54/28/2019
VITALE INDUSTRIAL NORTE S/A	133692060		649587/54/28/2019
VITOR FERNANDO DA SILVA ALENCAR ME	137028105		647536/54/28/2019
VITOR MOREIRA BEXIGA COMERCIO DE INFORMATICA ME		093.563.560/0013-7	649885/54/28/2019
VIVIANE DE FRANCESCHI EIRELI	137446586		646580/54/28/2019

Contribuinte	Inscrição Estadual	Número Documento	Nº da Notificação
VMR COMERCIO DE MATERIAIS PARA CONSTRUÇÃO LTDA ME	134633008		647314/54/28/2019
VMR COMÉRCIO DE MATERIAIS PARA CONSTRUÇÃO LTDA ME	133692426		649588/54/28/2019
VN FIGUEIREDO TRANSPORTES LTDA EPP	136877893		647354/54/28/2019
VOLBENS COMERCIO DE PECAS E SERVICOS EIRELI	133257843		649059/54/28/2019
VOLPI COM E BEN DE MAD E MAT PARA CONSTR LTDA - ME	134616367		649249/54/28/2019
VPS COMERCIO DE BEBIDAS LTDA	134430255		648881/54/28/2019
VS CHURRASQUEIRAS EIRELI	137582072		649793/54/28/2019
W & A GRAFICA LTDA		091.246.050/0016-9	647427/54/28/2019
W D MARIA & I F MARIA LTDA ME	133702855		647230/54/28/2019
W D MIRANDOLA - TRANSPORTES	137155115		649477/54/28/2019
W DE ALMEIDA RODRIGUES TRANSPORTES	137615000		649658/54/28/2019
W G DOS SANTOS PERIUS COMERCIO DE ALIMENTOS	135240581		647507/54/28/2019
W I COMERCIO DE PRODUTOS ALIMENTICIOS EIRELI	133854191		646892/54/28/2019
W R COM DE GENEROS ALIMENTICIOS LTDA	131926713		647151/54/28/2019
W. G. SOARES COMERCIO ME	136063519		647938/54/28/2019
W. HONGLI COMERCIO DE UTILIDADES DO LAR EIRELI EPP	134924983		648028/54/28/2019
W. RODRIGO SILVA SANTOS - TRANSPORTES	137630441		649668/54/28/2019
W.C. CONFECOES IND E COM. LTDA - ME	134338375		647895/54/28/2019
W.J. TERRAPLENAGEM		181.332.920/0010-4	649638/54/28/2019
WAGNER ANDRADE ZILIANI	135305403		648499/54/28/2019
WAGNER TEIXEIRA SOARES ME	136234615		648141/54/28/2019
WALBER PIMENTEL DE OLIVEIRA	135447640		646493/54/28/2019
WALDEMAR MARTINS DE MORAIS	135190630		648353/54/28/2019
WALDEMAR MARTINS DE SOUZA	135159938		648342/54/28/2019
WALDEMIRO MARTINELLO JUNIOR MARTINELLO		698.863.509-20	649552/54/28/2019
WALTERSON DE SOUSA VALADAO	134703391		648600/54/28/2019
WALYSON MARTINS DOS SANTOS ME	133424880		648973/54/28/2019
WANDER APARECIDO DE SOUZA JUNIOR	134571673		647687/54/28/2019
WANDER RIBEIRO SILVA	134900472		647188/54/28/2019
WANDERLEY ALVES VAZ	132472465		647370/54/28/2019
WANDERSON VICENTE DA SILVA - ME		226.810.300/0014-3	647340/54/28/2019
WANDRE JUNIOR ALVES		706.519.651-87	648806/54/28/2019
WAZLAWICH & WAZLAWICH LTDA EPP	134229991		646644/54/28/2019
WEBDECOR COMERCIO E SERVICOS LTDA - ME		131.778.060/0010-0	649390/54/28/2019
WEBER SILVA BERNARDES	134501730		646991/54/28/2019
WEBSHOP BRASIL LTDA		126.922.450/0010-6	647408/54/28/2019
WEDILA MARTINS SOUSA	134491556		647914/54/28/2019
WELFARE IMP.DE PROD. MEDIC		012.094.130/0014-3	648400/54/28/2019
WELLINGTON CAETANO DA SILVA		268.873.580/0017-1	647229/54/28/2019

Contribuinte	Inscrição Estadual	Número Documento	Nº da Notificação
WELLINGTON DO NASCIMENTO		309.994.608-70	649687/54/28/2019
WELLINGTON REZENDE CARNEIRO	134847202		648009/54/28/2019
WENDER DA COSTA BRITO	134565240		647257/54/28/2019
WESLEY LUIZ GONCALVES DE OLIVEIRA		033.584.931-80	648807/54/28/2019
WESLEY MENDES CODEÇO	134603907		647034/54/28/2019
WILLIAM GERBER		076.348.939-51	646586/54/28/2019
WILLIAN GARCIA	134779380		649253/54/28/2019
WILLIAN NAVARRO-ME	133100847		648672/54/28/2019
WILMAR DE SOUSA PIRES	134563026		647256/54/28/2019
WILMAR JOÃO REBONATTO	134540107		647350/54/28/2019
WILSON ALVES DA GAMA ME	136714196		649487/54/28/2019
WILSON ANTONIO CAPELI	134645987		648210/54/28/2019
WILSON DOS SANTOS		408.705.048-35	649670/54/28/2019
WILSON PEREIRA DE OLIVEIRA	134547713		647352/54/28/2019
WILTON R. PEDROSO ARTES VISUAIS		093.817.850/0016-4	649402/54/28/2019
WIRYS ATAIDE DA COSTA	134645014		646448/54/28/2019
WORK T. I. ENGENHARIA E MANUTENCAO ELETRICA LTDA	136062237		649032/54/28/2019
WORLD MUSIC COMERCIO DE INSTRUMENTOS MUSICAIS E ACESSORIOS LTDA-ME	133609162		649346/54/28/2019
WT COM. DE PRODUTOS IMPORTADOS E APARELH		084.084.490/0010-3	647375/54/28/2019
WWA DISTRIBUIDORA E COMERCIO DE ACESSORIOS AUTOMOT		230.345.620/0015-1	649037/54/28/2019
yarmi com equip eletronic		156.225.300/0014-9	647520/54/28/2019
YURI VITOR GOMES VIEIRA	135449197		648710/54/28/2019
Z COMERCIO E VESTUARIO EIRELI ME	133149110		647690/54/28/2019
ZEFERINO INDUSTRIA E COMERCIO DE CALCADOS E ACESSORIOS S.A.		102.678.730/0046-1	649150/54/28/2019
ZILDA MARTINS SOUZA	134495802		647732/54/28/2019
ZILDA MATIS SOUZA	132295458		648459/54/28/2019
ZILLOTTO COM.REPRES.LTDA		154.914.340/0010-9	647976/54/28/2019
ZINAIR DA SILVA REZENDE EIRELI	136878920		647336/54/28/2019
ZINZANE COMERCIO E CONFECÇÃO DE VESTUÁRIO LTD		050.271.950/0433-6	648431/54/28/2019
ZINZANE COMERCIO E CONFECÇÃO DE VESTUÁRIO LTDA	137459904		647199/54/28/2019
ZINZANE COMERCIO E CONFECÇÃO DE VESTUÁRIO LTDA	134594223		647281/54/28/2019
ZITA DIAS DA SILVA RIBEIRO		559.478.671-68	649534/54/28/2019
ZOO VAREJO DIGITAL LTDA	136529801		648105/54/28/2019
ZORTEC-INSTALACAO E MANUTENCAO LTDA EPP	131966120		647447/54/28/2019
ZRC COMERCIAL LIMITADA -ME		149.847.800/0016-6	647643/54/28/2019
ZULMAR CURZEL	135341558		647725/54/28/2019
ZUNETHE CANDIDA PROENÇA	134694201		646847/54/28/2019
ÁGUAS CUIABÁ S.A		149.955.810/0015-3	648184/54/28/2019

COORDENADORIA DE CONTROLE E MONIT. DE PEQUENOS CONTRIBUINTES - CMPC
TERMO DE EXCLUSÃO DO SIMPLES NACIONAL
CMPC- COORDENADORIA DE MONITORAMENTO E CONTROLE DE PEQUENOS CONTRIBUINTES

A partir da publicação deste Edital, ficam cientificados os contribuintes abaixo mencionados a tomar conhecimento de pendência(s) junto à SEFAZ-MT. O detalhamento desta(s) pendência(s) poderá(ão) ser verificado(s) por

meio de acesso ao portal da SEFAZ-MT (www.sefaz.mt.gov.br). No menu "SERVIÇOS"/ACESSO SERVIÇOS/OUTROS USUÁRIOS/Tipo de Usuário: selecionar "Contabilista" ou "Contribuinte MT"; Preencher os campos, acessar o SNE - "Sistema de Notificação Eletrônica" e Clicar no Item "Pesquisar Notificação por Número", informar o número da NOTIFICAÇÃO, OU, Menu "SERVIÇOS", na Pasta Consulta de Notificação-e, onde deverão ser informados: o número da Notificação; o número do CNPJ/CPF do Contribuinte; o código verificador (o qual deve ser solicitado por mensagem eletrônica, que deverá ser enviada somente por e-mail do contribuinte cadastrado na SEFAZ-MT, para notifica.ouvidoria@sefaz.mt.gov.br).

Contribuinte	Inscrição Estadual	Número Documento	Nº da Notificação
MADEIREIRA PIRIZAL EPP - EPP	135450055		650120/1758/68/2019

COORD. DE CADASTRO E DOMICÍLIO TRIBUTÁRIO ELETRÔNICO - CCAD NOTIFICAÇÃO

COORDENADORIA DE CADASTRO E DOMICÍLIO TRIBUTÁRIO ELETRÔNICO -SUIRP/SARP CCAD AVISO DE COBRANÇA DA COORDENADORIA DE CADASTRO E DOMICÍLIO TRIBUTÁRIO ELETRÔNICO - CCAD Edital de Notificação - SNE: Sistema de Notificação Eletrônica. A partir da publicação deste Edital de intimação fica (m) notificado (s) o (s) contribuinte (s) abaixo mencionado (s) a tomar (em) conhecimento junto à SEFAZ-MT, por meio de acesso ao Portal da Secretaria de Estado da Fazenda na internet (www.sefaz.mt.gov.br). No menu SERVIÇOS, selecionar ACESSO SERVIÇOS, clicar em OUTROS USUÁRIOS, utilizar USUÁRIO e SENHA e acessar o Sistema de Notificação Eletrônica - SNE, em seguida, clicar no item PESQUISAR NOTIFICAÇÃO POR NÚMERO, onde deverá ser informado o número completo da NOTIFICAÇÃO. Caso o contribuinte não possua usuário e senha deverá se dirigir à Agência Fazendária mais próxima do seu domicílio fiscal.

Contribuinte	Inscrição Estadual	Nº da Notificação
TRADENS PARTICIPAÇÕES, ADMIN. E AGRONEGOCIO LTDA	134616316	688997/1778/56/2019

COORD. DE CONTROLE E TRAMITAÇÃO DE PROC. ADM. TRIBUTÁRIO - CPAT NOTIFICAÇÃO GERAL

A COORDENADORIA DE CONTROLE E TRAMITAÇÃO DE PROCESSO ADMINISTRATIVO TRIBUTÁRIO - CPAT, por intermédio desta publicação do edital de Notificação, considera que fica(m) notificado(s) o(s) contribuinte(s) da emissão da(s) INTIMAÇÃO(ÕES), conforme abaixo. O(s) contribuinte(s) poderá(ão) tomar conhecimento dessa(s) intimação(ões) junto à SEFAZ-MT por meio de acesso ao Portal da Secretaria de Estado da Fazenda na internet (www.sefaz.mt.gov.br), no menu "Serviços", na Pasta "Notificação-e", clicando no LINK DO SERVIÇO, onde deverão ser informados: 1) o número completo da Intimação; 2) o número do CNPJ/CPF do Contribuinte; 3) o Código Verificador; 4) o Código da Imagem. O Código Verificador da Notificação será enviado ao(s) e-mail(s) do(s) contribuinte(s) cadastrado(s) na SEFAZ/MT. Caso o(s) mesmo(s) não receba(m) o "Código Verificador da Notificação", deverá(ão) solicitá-lo por mensagem eletrônica endereçada ao e-mail notifica.ouvidoria@sefaz.mt.gov.br.

Contribuinte	Inscrição Estadual	Nº da Notificação
CALCENTER - CALCADOS CENTRO OESTE LTDA	132702797	635189/1719/96/2019
CALCENTER - CALCADOS CENTRO OESTE LTDA	133111482	635190/1719/96/2019

COORD. DE CONTA CORRENTE E APOIO À DÍVIDA ATIVA - CCCD AVISO DE COBRANÇA DA CONTA CORRENTE FISCAL
 Superintendência de Informações da Receita Pública

EDITAL DE INTIMAÇÃO/SNE: Sistema de Notificação Eletrônica A CCCD -Coordenadoria de Conta Corrente e Apoio à Dívida Ativa, por meio desta publicação de Edital , intima o(s) contribuinte(s) abaixo mencionado(s) a recolherem, no prazo de 30 (trinta) dias contados da publicação do presente,

os débitos fiscais exigidos pelo Aviso de Cobrança da Conta Corrente Fiscal. O detalhamento do aviso de cobrança poderá ser obtido por meio de acesso ao Portal da SEFAZ-MT (www.sefaz.mt.gov.br), no Menu Serviços, na Pasta Consulta de Notificação-e, onde deverão ser informados: 1) o número completo do Aviso de Cobrança da Conta Corrente 2) o número do CNPJ/CPF do Contribuinte; 3) o código verificador (o qual deve ser solicitado por mensagem eletrônica, que deverá ser enviada somente por e-mail do contribuinte cadastrado na SEFAZ-MT, endereçado a ouvidoria@sefaz.mt.gov.br).

Contribuinte	Inscrição Estadual	Número Documento	Nº da Notificação
AGILDO OLIVEIRA AMORIM		280.043.298-53	650096/54/28/2019
DOMICIANO INDUSTRIA E COMERCIO DE MADEIRAS EIRELI - ME		095.134.270/0016-8	650098/54/28/2019
EDSON IVAN ARENHARDT JUNIOR		004.054.561-07	650100/54/28/2019
ELO FORTE COM. E REPRES. DE MAT. ELETRICOS LTDA EPP	132271494		650029/54/28/2019
EMANUELI BIELESCKI		030.201.031-93	650093/54/28/2019
FABIANA ARANDO		898.872.801-78	650094/54/28/2019
FLAVIO SEBASTIAO MARQUES		655.260.901-91	650091/54/28/2019
GUILHERME DE OLIVEIRA ANTUNES GONCALVES		132.499.907-10	650092/54/28/2019
HELICIO ANTONIO NALESSO JUNIOR		652.113.326-87	650087/54/28/2019
IDAIR PERBONE JUNIOR		050.606.551-05	650102/54/28/2019
IEDA MARA CHMIELESKI		481.895.531-00	650086/54/28/2019
ILUSKA KALTENECKER RETTO DE QUEIROZ		023.450.597-45	650097/54/28/2019
ISABELLA LUCHEZI MATTOSINHO DAVANSO		414.112.308-09	650099/54/28/2019
IZARDINO OLIVEIRA DA CRUZ		240.730.161-72	650081/54/28/2019
JORGE COSTA MARQUES		405.584.871-49	650095/54/28/2019
JOSÉ UBIRAJARA FERRARI		476.399.039-04	650085/54/28/2019
JURANDIR SPINELLI		021.718.801-04	650079/54/28/2019
LAURENTINO OLIVEIRA DA CRUZ		298.906.401-04	650089/54/28/2019
LETICIA ANDRADE BOCKHORNY		019.627.091-08	650090/54/28/2019
MARCILIO HENRIQUE DA SILVA	134252942		650034/54/28/2019
MARILI DAL PRA LANZARIN		144.655.740-53	650080/54/28/2019
RAFAEL PERBONI		050.606.491-30	650103/54/28/2019
RICARDO FRANCISCO FOLCH		823.013.361-15	650088/54/28/2019
SABRINA PERBONI		050.606.621-52	650101/54/28/2019
VIOLAR CHMIELESKI		353.891.251-34	650083/54/28/2019

Secretaria Adjunta da Receita Pública - SARP
Superintendência de Fiscalização - SUFIS
Coordenadoria de Fiscalização de Indústria e Agronegócios - CFIA

RAZÃO SOCIAL	INSCRIÇÃO ESTADUAL	COMUNICADO DE AUTUAÇÃO FISCAL	E-PROCESS	NAI
OSEIAS DUARTE PAES ME	13242895-4	697460/1760/39/2019	5695471/2019	383270000842019166

A Coordenadoria de Fiscalização de Indústria e Agronegócios - CFIA, por esta publicação de Edital de Notificação, cientifica o(s) contribuinte(s) da emissão da(s) Notificação(ões), conforme relação acima. O(s) contribuinte(s) acima mencionados poderá(ão) tomar(em) conhecimento dessa(s) pendência(s) junto à SEFAZ-MT, por meio de acesso ao Portal da SEFAZ-MT (www.sefaz.mt.gov.br), no Menu "Serviços", na Pasta de Consulta "Notificação-e", onde deverão ser informados: 1) o número da Notificação; 2) o número do CNPJ/CPF do Contribuinte; 3) o código verificador (o qual deve ser solicitado por E-mail em [notifica.ouvidoria@sefaz.mt.gov.br](mailto:ouvidoria@sefaz.mt.gov.br), que será enviado somente para o endereço eletrônico da empresa cadastrado na SEFAZ-MT). - Cuiabá, 09 de outubro de 2019 - FTE LAERCIO SALVIANO DE PAULA

SECRETARIA DE ESTADO DE FAZENDA
SECRETARIA ADJUNTA DA RECEITA PÚBLICA
SUPERINTENDÊNCIA DE FISCALIZAÇÃO
CFIA - COORD. DE FISCALIZAÇÃO DA INDÚSTRIA E AGRONEGÓCIO

INTIMAÇÃO FISCAL - RE RATIFICAÇÃO NAI: A Coordenadoria de Fiscalização de Indústria e Agronegócios - CFIA, por esta publicação de Edital de Notificação, cientifica os contribuintes da emissão das Notificações, conforme relação abaixo. Os contribuintes abaixo mencionados poderão tomar conhecimento de seu conteúdo junto à SEFAZ-MT, por meio de acesso ao Portal da SEFAZ-MT (www.sefaz.mt.gov.br), no Menu "Serviços", na Pasta de Consulta "Notificação-e", onde deverão ser informados: 1) o número da Notificação; 2) o número do CNPJ/CPF do Contribuinte; 3) o código verificador (o qual deve ser solicitado por E-mail em [notifica.ouvidoria@sefaz.mt.gov.br](mailto:ouvidoria@sefaz.mt.gov.br), que será enviado somente para o endereço eletrônico da empresa cadastrado na SEFAZ-MT):

RAZÃO SOCIAL	INSCRIÇÃO ESTADUAL	NÚMEROS DAS NOTIFICAÇÕES	E-PROCESS	NAI
FATIMA GRISON ME	134983416	697491/1760/68/2019	5471091/2018	225744000222018185
FERNANDO BILIBIO	133154084	697492/1760/68/2019	5488118/2018	225744000222018185
FATIMA GRISON ME	134983416	697496/1760/68/2019	5471091/2018	225744000232018169
CELSO PARZIANELLO	132902605	697497/1760/68/2019	5525705/2018	225744000232018169
FATIMA GRISON ME	134983416	697551/1760/68/2019	5471091/2018	225744000252018126
CLEMENTINO JOSE PRESSI	132766140	697552/1760/68/2019	5479037/2018	225744000252018126

Cuiabá, 10 de outubro de 2019. Coordenadoria de Fiscalização da Indústria e Agronegócio - CFIA/SUFIS/SARP/SEFAZ-MT Adilson Mikuska, Fiscal de Tributos Estaduais, Matrícula 225744

LOTACIONOGRAMA

A Superintendente de Gestão de Pessoas, no uso de suas atribuições legais e, considerando os termos do Ofício n. 233/2015/SUB. PATRIMÔNIO, da Procuradoria-Geral do Estado, originando o Processo n. 517699/2015;

Considerando a necessidade de efetivo cumprimento de Acórdão transitado em julgado proferido em sede de Apelação n. 125982/2013, nos autos da Ação Civil Pública a qual tramita na Vara Especializada de Ação Civil Pública e Ação Popular da Comarca de Cuiabá, sob o n. 37625-45.2012.811.0041;

Considerando que a decisão judicial determina que o Estado de Mato Grosso cumpra com a obrigação estabelecida no artigo 148 da Constituição Estadual, no sentido de publicar, trimestralmente, no Diário Oficial, o lotacionograma da Secretaria de Estado de Fazenda, com a especificação da remuneração atualizada de todos os servidores;

Considerando os termos do Decreto n. 1.093 de 17 de abril de 2012, que estabelece normas de padronização para elaboração e publicação dos lotacionogramas dos Órgãos e Entidades do Poder Executivo do Estado de Mato Grosso;

Seguem, abaixo, o Anexo I contendo o lotacionograma e o Anexo II contendo a relação nominal de servidores, com respectivos cargos e subsídios.

ANEXO I

ÓRGÃO: SECRETARIA DE ESTADO DE FAZENDA - SEFAZ

4º TRIMESTRE/2019 - SEFAZ (agosto, setembro, outubro)

CARREIRA	CARGO	CARGOS CRIADOS	CARGOS OCUPADOS	CARGOS VAGOS	CONTRATADOS	SUBSÍDIO
TRIBUTAÇÃO, ARRECADAÇÃO E FISCALIZAÇÃO Lei nº 79 de 13/12/00	Fiscal de Tributos Estaduais/FTE	380	228	152	0	Lei Complementar nº. 178/2004 de 09/07/2004
	Agente de Tributos Estaduais/ATE	590	365	225	0	Lei Complementar nº. 406/2010 de 30/06/2010
PROFISSIONAIS DA ÁREA MEIO DA ADMINISTRAÇÃO PÚBLICA DIRETA, AUTARQUICA E FUNDACIONAL, DO PODER EXECUTIVO DO ESTADO DE MATO GROSSO Lei nº 10.052 de 15/01/14	Analista Administrativo	302	294	8	0	Decreto nº 452/16 de 18/03/16
	Técnico Administrativo	119	94	25	0	Decreto nº 452/16 de 18/03/16
	Apoio Administrativo	06	06	0	0	Decreto nº 452/16 de 18/03/16
AGENTE DE ADMINISTRAÇÃO FAZENDÁRIA Lei nº. 6.196 de 29/03/93	Agente de Administração Fazendária/AAF	168	168	0	0	Lei nº. 9049/2008 de 11/12/2008
PROFISSIONAIS DO DESENVOLVIMENTO ECONÔMICO E SOCIAL Lei nº7.554 de 10/12/01	Analista de Desenvolvimento Econômico e Social/ADES	27	6	21	0	Lei nº 10050/2014 de 07/01/2014
	Técnico de Desenvolvimento Econômico e Social/TDES	27	2	25	0	Lei nº 10050/2014 de 07/01/2014
TOTAL		1.619	1.163	456	0	

4º TRIMESTRE/2019 - SEFAZ (agosto, setembro, outubro)

SERVIDORES DE OUTROS ÓRGÃOS/ENTIDADES/PODERES CEDIDOS AO ÓRGÃO/ENTIDADE

ÓRGÃO OU ENTIDADE CEDENTE	CARGOS	QUANTIDADE
PMMT	TERCEIRO SARGENTO	07
PMMT	SOLDADO	06
PMMT	CABO	06
PMMT	TENENTE CORONEL	01
PMMT	PRIMEIRO SARGENTO	02
PMMT	SEGUNTO SARGENTO	01
SEDUC	TECNICO DESENVOLVIMENTO ECONOMICO SOCIAL	01
SEDUC	PROFESSORA	02
SEDUC	ANALISTA DE DESENVOLVIMENTO ECON.SOCIAL	03
SESP	ANALISTA DE DESENVOLVIMENTO ECON SOCIAL	01
SESP	ASSISTENTE SISTEMA PENITENCIÁRIO	01
SESP	ANALISTA ADMINISTRATIVO	01
SEPLAG	GESTOR GOVERNAMENTAL	02
SEPLAG	ANALISTA ADMINISTRATIVO	08
PGE	ANALISTA DA PROCURADORIA GERAL DO ESTADO	01
PGE	PROCURADOR DA PROCURADORIA GERAL ESTADO	01
SEMA	ANALISTA ADMINISTRATIVO	01
SEMA	ANALISTA MEIO AMBIENTE	01
UNEMAT	TÉCNICO UNIVERSITÁRIO	01
CASA CIVIL	ANALISTA ADMINISTRATIVO	01
MTI	TÉCNICO EM TI	09
	ANALISTA EM TI	36
	AGENTE TÉCNICO OPERACIONAL	07
	AGENTE ADMINISTRATIVO OPERACIONAL	07
	TÉCNICO ADM. E FINANCEIRO	25
	ANALISTA DESENVOLVEDOR	06
	ANALISTA ADM. FINANCEIRO	06
TOTAL		144



Instituição

Governo do Estado de Mato Grosso

Departamento

Secretaria de Estado de Gestão

Página

1 / 57

Emissão

03-10-2019 08:48:57

Referência: SEAP1438P

Demonstrativo de Rendimentos dos Servidores Públicos Estaduais

Mes/Ano: 09/2019 Órgão: 9 Num. Fdha: 1

Órgão: SECRETARIA DE ESTADO DE FAZENDA

Nome do Servidor	Vínculo	Tipo de Vínculo	Cargo Efetivo	Comissão/Função	Redimentos	I.R.	C. Prev.	Líquido*
ABEL DOMINGOS PINHEIRO SIMOES	3	NOMEADO EFETIVO	ANALISTA ADMINISTRATIVO L 10052		15897,78	2865,21	1748,75	11283,82
ACYR SANTANA DE HOLLANDA	1	NOMEADO EFETIVO	AGENTE DE ADM. FAZEND LEI9049/2008		16124,22	2572,08	1773,66	11778,48
ADAIR BAVARESCO	1	NOMEADO EFETIVO	AGENTE DE TRIBUTOS EST/LC363		24530,7	5082,39	2698,37	16749,94
ADALBERTO AIRES FAVERO	1	ESTAB. CONSTIT.	AGENTE DE TRIBUTOS EST/LC363		28870,93	6231,21	2861,08	19778,64
ADALTO MARTINS CARVALHO	1	NOMEADO EFETIVO	AGENTE DE ADM. FAZEND LEI9049/2008		16124,22	2920,63	1773,66	11429,93
ADAO BATISTA DE SOUSA	1	NOMEADO EFETIVO	AGENTE DE ADM. FAZEND LEI9049/2008		16124,22	3077,04	1773,66	11273,52
ADELINO DE SOUZA LEUS	1	NOMEADO EFETIVO	AGENTE DE TRIBUTOS EST/LC363		28195,83	6116,09	2794,18	19285,56
ADEMAR ANDREOLA	2	EXCLUSIVAM, COMISSAO		DGA-2	9375	1532,12	642,33	7200,55
ADEMIL CASSEMIRO DA SILVA	1	NOMEADO EFETIVO	AGENTE DE ADM. FAZEND LEI9049/2008		15193,36	2797,08	1671,26	10725,02
ADENILSO RIBEIRO DE SOUZA	1	ESTAB. CONSTIT.	TECNICO ADMINISTRATIVO L 10052		8745,13	1297,23	866,63	6581,27
ADENOR COELHO BORGES	1	NOMEADO EFETIVO	AGENTE DE ADM. FAZEND LEI9049/2008		16047,26	3068,21	1765,19	11223,86
ADJALMA GOMES DOS REIS	1	NOMEADO EFETIVO	FISCAL DE TRIBUTOS EST/LC363		35193,79	7849,82	3487,67	23856,3
ADILSON DOS SANTOS LIMA	1	ESTAB. CONSTIT.	APOIO ADMINISTRATIVO L 10052		5660,7	826,45	622,67	4211,58
ADILSON GARCIA RUBIO	1	NOMEADO EFETIVO	FISCAL DE TRIBUTOS EST/LC363		31603,7	6865,65	3476,4	21261,65
ADILSON JOSE DA SILVA CAMPOS	1	NOMEADO EFETIVO	AGENTE DE TRIBUTOS EST/LC363	FUNÇÃO DGA 10 LC/266 S	29587,5	3976,42	2932,09	22678,99
ADILSON MIKUSKA	1	NOMEADO EFETIVO	FISCAL DE TRIBUTOS EST/LC363		30663,4	6583,37	3372,97	20707,06
ADILSON SOARES DA SILVA	1	NOMEADO EFETIVO	AGENTE DE ADM. FAZEND LEI9049/2008		16124,22	2972,77	1773,66	11377,79
ADJAIR ROQUE DE ARRUDA	1	NOMEADO EFETIVO	FISCAL DE TRIBUTOS EST/LC363		31132,26	5894,12	3424,54	21813,6
ADMILSON BATISTA DA SILVA	15	NOMEADO EFETIVO	ANALISTA ADMINISTRATIVO L 10052		12617,28	2166,58	1387,9	9062,8
ADMIR CABRAL PINTO	1	ESTAB. CONSTIT.	TECNICO ADMINISTRATIVO L 10052		6121,72	1167,91	763,97	4189,84
ADRIANA ROBERTA RICAS LEITE	1	NOMEADO EFETIVO	FISCAL DE TRIBUTOS EST/LC363		33369,05	7193,44	3670,59	22505,02
ADRIANA VIEIRA DE ANDRADE PEDERIVA	1	NOMEADO EFETIVO	ANALISTA ADMINISTRATIVO L 10052		8360,5	1176,87	919,65	6263,98

Ergon

SEAP: Sistema Estadual de Administração de Pessoas

Versão 6.6.8

ORMTP2



Instituição

Governo do Estado de Mato Grosso

Departamento

Secretaria de Estado de Gestão

Página

2 / 57

Emissão

03-10-2019 08:48:57

Referência: SEAP1438P

Demonstrativo de Rendimentos dos Servidores Públicos Estaduais

Mes/Ano: 09/2019 Órgão: 9 Num. Fdha: 1

Órgão: SECRETARIA DE ESTADO DE FAZENDA

Nome do Servidor	Vínculo	Tipo de Vínculo	Cargo Efetivo	Comissão/Função	Redimentos	I.R.	C. Prev.	Líquido*
ADRIANE APARECIDA COMERLATO	1	NOMEADO EFETIVO	AGENTE DE ADM. FAZEND LEI9049/2008		16124,22	3077,04	1773,66	11273,52
ADRIANE VANZELLA	1	NOMEADO EFETIVO	ANALISTA ADMINISTRATIVO L 10052		8360,5	1176,87	919,65	6263,98
ADRIANO CESAR PASSARELI	2	NOMEADO EFETIVO	ANALISTA ADMINISTRATIVO L 10052		14755,09	2741,95	1623,05	10390,09
ADRIANO DA SILVA BORGES	1	NOMEADO EFETIVO	CABO LC 541/2014		8166,5	1129,39	896,31	6138,8
ADRIANO MOREIRA BAZILIO DE LIMA	2	NOMEADO EFETIVO	AGENTE DE ADM. FAZEND LEI9049/2008	DGA-8 SERVIDOR	16830,05	3145,52	1851,3	11833,23
ADSON APARECIDO SANTOS	1	NOMEADO EFETIVO	AGENTE DE ADM. FAZEND LEI9049/2008		16124,22	2868,5	1773,66	11482,06
ADYNEIA CAMPOS ARAUJO SILVA	1	NOMEADO EFETIVO	ANALISTA ADMINISTRATIVO L 10052		8360,5	1124,74	919,65	6316,11
AELSON DE OLIVEIRA MATOS	1	NOMEADO EFETIVO	TERCEIRO SARGENTO LC 541/2014		8768,45	1120,31	964,52	6683,62
AESIO NOGUEIRA SANTANA	1	NOMEADO EFETIVO	TERCEIRO SARGENTO LC 541/2014		8829,14	1135,16	971,2	6722,78
AGATHA FRANCIS SILVA DE SANTANA	1	NOMEADO EFETIVO	ANALISTA ADMINISTRATIVO L 10052		11281,69	1839,7	1240,98	8201,01
AGOSTINHO HIDEAKI NOHAMA	1	NOMEADO EFETIVO	FISCAL DE TRIBUTOS EST/LC363		31132,26	4776,98	3424,54	22930,74
AGUNALDO SANTOS DA GAMA	1	NOMEADO EFETIVO	AGENTE DE TRIBUTOS EST/LC363		28064,08	6083,45	2781,12	19199,51
AILON WANDERLEY FRAGA	1	NOMEADO EFETIVO	AGENTE DE TRIBUTOS EST/LC363		28578,5	5889,49	2832,1	19856,91
AILTON PARREIRA DE MENDONÇA	1	NOMEADO EFETIVO	AGENTE DE TRIBUTOS EST/LC363		25282,96	5214,37	2781,12	17287,47
ALAIRES PEREIRA DE MAGALHAES	15	EXCLUSIVAM, COMISSAO		DGA-4 SERVIDOR	2423,47	0	375,97	2047,5
ALAOR SOARES FILHO	1	ESTAB. CONSTIT.	AGENTE DE TRIBUTOS EST/LC363		29182,19	6360,46	2891,82	19929,81
ALBERTO ANTONIO CHAVES	1	NOMEADO EFETIVO	ANALISTA DESENV ECON SOCIAL L 10050		8678,24	2050,15	954,6	5673,49
ALBERTO ANTONIO FUMES JUNIOR	1	NOMEADO EFETIVO	FISCAL DE TRIBUTOS EST/LC363		31603,7	6865,65	3476,4	21261,65
ALBERTO DA SILVA PEREIRA DOS SANTOS	1	NOMEADO EFETIVO	FISCAL DE TRIBUTOS EST/LC363		31132,26	5652,46	3424,54	22055,26
ALBERTO FEIZAR CARDOSO ABDALA	1	NOMEADO EFETIVO	TERCEIRO SARGENTO LC 541/2014		8829,14	968,8	971,2	6889,14
ALBERTO FERREIRA DE MORAIS	2	NOMEADO EFETIVO	AGENTE DE TRIBUTOS EST/LC363	DGA-6 SERVIDOR	25905,7	5314,65	2849,62	17741,43
ALCILENE AUXILIADORA DE MORAES	1	NOMEADO EFETIVO	TECNICO ADMINISTRATIVO L 10052		4236,51	182,34	466,01	3588,16

Ergon

SEAP: Sistema Estadual de Administração de Pessoas

Versão 6.6.8

ORMTP2



Instituição

Governo do Estado de Mato Grosso

Departamento

Secretaria de Estado de Gestão

Página

3 / 57

Emissão

03-10-2019 08:48:57

Referência: SEAP1438P

Demonstrativo de Rendimentos dos Servidores Públicos Estaduais

Mes/Ano: 09/2019 Órgão: 9 Num. Fdha: 1

Órgão: SECRETARIA DE ESTADO DE FAZENDA

Nome do Servidor	Vínculo	Tipo de Vínculo	Cargo Efetivo	Comissão/Função	Redimentos	I.R.	C. Prev.	Líquido*
ALCILEY MARIA LINO FRANCO	1	EXCLUSIVAM. COMISSAO		DGA-8	1750	0	140	1610
ALDEMIR FAUSTINO DOS SANTOS	1	NOMEADO EFETIVO	ANALISTA ADMINISTRATIVO L 10052		14755,09	2741,95	1623,05	10390,09
ALDO DO PRADO JUNIOR	1	NOMEADO EFETIVO	TECNICO ADMINISTRATIVO L 10052		4236,51	74,69	466,01	3695,81
ALESSANDRA CRISTINA RIBEIRO DE AMORIM	2	NOMEADO EFETIVO	AGENTE DE TRIBUTOS EST/LC363		24530,7	5030,26	2698,37	16802,07
ALESSANDRA MARIE HORIUCHI	1	NOMEADO EFETIVO	AGENTE DE TRIBUTOS EST/LC363		24530,7	5134,53	2698,37	16697,8
ALESSANDRO CLEMIR RODRIGUES MENDES	1	NOMEADO EFETIVO	ANALISTA ADMINISTRATIVO L 10052		14755,09	2637,68	1623,05	10494,36
ALESSANDRO MARTINHO DE SOUZA JUNIOR	3	NOMEADO EFETIVO	ANALISTA ADMINISTRATIVO L 10052	DGA-8 SERVIDOR	9323	1360,31	1025,53	6937,16
ALESSANDRO PERACCHIA MACHADO	1	NOMEADO EFETIVO	AGENTE DE TRIBUTOS EST/LC363		22655,35	4675,54	2492,08	15487,73
ALEX LUCHESI NEVES RAMOS	4	NOMEADO EFETIVO	ANALISTA ADMINISTRATIVO L 10052		8678,24	2050,15	954,6	5673,49
ALEX SEBASTIAO DA SILVA	3	NOMEADO EFETIVO	FISCAL DE TRIBUTOS EST/LC363		31132,26	6593,85	3424,54	21113,87
ALEXANDER SILVA ORTIZ	1	NOMEADO EFETIVO	ANALISTA ADMINISTRATIVO L 10052		14755,09	2689,81	1623,05	10442,23
ALEXANDRE DE FREITAS	2	NOMEADO EFETIVO	FISCAL DE TRIBUTOS EST/LC363		30663,4	6531,23	3372,97	20759,2
ALEXANDRE MEZARI	1	NOMEADO EFETIVO	ANALISTA ADMINISTRATIVO L 10052		19260	3978,9	2118,6	13162,5
ALEXANDRE PAULINO MONEA	2	NOMEADO EFETIVO	FISCAL DE TRIBUTOS EST/LC363		31132,26	6750,26	3424,54	20957,46
ALEXSANDER JONNATHAN LUIZ DE CARVALH	4	EXCLUSIVAM. COMISSAO		DGA-6	2750	30,67	247,5	2471,83
ALEXSANDRO FONTES MEIRA E SILVA	1	NOMEADO EFETIVO	TECNICO ADMINISTRATIVO L 10052		7876,26	1006,22	866,38	6003,66
ALFREDO MENEZES DE MATTOS JUNIOR	1	NOMEADO EFETIVO	AGENTE DE TRIBUTOS EST/LC363		24530,7	5134,53	2698,37	16697,8
ALICE RODRIGUES SILVA	1	NOMEADO EFETIVO	AGENTE DE ADM. FAZEND LEI 9049/2008		17897,88	3564,8	1773,66	12559,42
ALISSON NERES SOUSA	1	NOMEADO EFETIVO	AGENTE DE TRIBUTOS EST/LC363		25235,96	5255,01	2775,95	17205
ALZINO BERNARDES DA SILVA	1	NOMEADO EFETIVO	AGENTE DE TRIBUTOS EST/LC363		25282,96	4373,57	2781,12	18128,27
AMANDA MALDONADO DE BARROS	1	NOMEADO EFETIVO	ANALISTA ADMINISTRATIVO L 10052		8360,5	1176,87	919,65	6263,98
AMARILDO BATISTA URIZZE	2	NOMEADO EFETIVO	AGENTE DE ADM. FAZEND LEI 9049/2008	DGA-8 SERVIDOR	17086,72	3312,62	1879,53	11894,57

Ergon

SEAP: Sistema Estadual de Administração de Pessoas

Versão 6.6.8

ORMTP2



Instituição

Governo do Estado de Mato Grosso

Departamento

Secretaria de Estado de Gestão

Página

4 / 57

Emissão

03-10-2019 08:48:57

Referência: SEAP1438P

Demonstrativo de Rendimentos dos Servidores Públicos Estaduais

Mes/Ano: 09/2019 Órgão: 9 Num. Fdha: 1

Órgão: SECRETARIA DE ESTADO DE FAZENDA

Nome do Servidor	Vínculo	Tipo de Vínculo	Cargo Efetivo	Comissão/Função	Redimentos	I.R.	C. Prev.	Líquido*
AMAUQUIRINO DAS NEVES	1	NOMEADO EFETIVO	AGENTE DE TRIBUTOS EST/LC363		25297,28	5322,15	2782,7	17192,43
AMILTON BUTZKE	2	NOMEADO EFETIVO	ANALISTA ADMINISTRATIVO L 10052		8678,24	1202,5	954,6	6521,14
ANA CAROLINA CARVALHO GOMES	1	NOMEADO EFETIVO	ANALISTA ADMINISTRATIVO L 10052		11486,83	1942,04	1263,55	8281,24
ANA CELIA MATEUS DA MOTTA	2	NOMEADO EFETIVO	ANALISTA ADMINISTRATIVO L 10052		16501,89	4525,74	1815,2	10160,95
ANA CRISTINA DE ANDRADE	4	EXCLUSIVAM. COMISSAO			2446,88	24,2	220,21	2202,47
ANA LUCIA VIEIRA ESTRELA	3	NOMEADO EFETIVO	FISCAL DE TRIBUTOS EST/LC363		30663,4	6635,51	3372,97	20654,92
ANA MARIA APARECIDA COSTA PEREIRA	2	NOMEADO EFETIVO	FISCAL DE TRIBUTOS EST/LC363		34556,8	7692,01	3424,54	23440,25
ANA MARIA CAMILO	1	NOMEADO EFETIVO	FISCAL DE TRIBUTOS EST/LC363		34556,8	7692,01	3424,54	23440,25
ANA PAULA GONCALVES DE SIQUEIRA	1	NOMEADO EFETIVO	ANALISTA ADMINISTRATIVO L 10052		9350,3	1419,13	1028,53	6902,64
ANA PAULA MARTINS PORTO	1	EXCLUSIVAM. COMISSAO		DGA-4	5000	708,45	550	3741,55
ANA PAULA MIRAGLIA DO VAL	1	NOMEADO EFETIVO	AGENTE DE TRIBUTOS EST/LC363		24905,78	5174,19	2739,63	16991,96
ANA RITA DE CACIA DA SILVA FREITAS	1	NOMEADO EFETIVO	ANALISTA ADMINISTRATIVO L 10052		21264,07	4398,77	2107,25	14758,05
ANA ROSA BARBOSA DA SILVA	1	NOMEADO EFETIVO	AGENTE DE ADM. FAZEND LEI 9049/2008		16592,68	3087,43	1825,19	11680,06
ANACLETO ANTUNES DE MAGALHAES	2	NOMEADO EFETIVO	AGENTE DE TRIBUTOS EST/LC363		24530,7	5134,53	2698,37	16697,8
ANDERSON CESCON DE MORAIS	1	NOMEADO EFETIVO	ANALISTA ADMINISTRATIVO L 10052		11281,69	1891,84	1240,98	8148,87
ANDERSON SANTOS PEREIRA	1	NOMEADO EFETIVO	TECNICO ADMINISTRATIVO L 10052		7876,26	1058,36	866,38	5951,52
ANDRE ARTUR FERREIRA DE ALMEIDA	1	NOMEADO EFETIVO	FISCAL DE TRIBUTOS EST/LC363		31132,26	6645,99	3424,54	21061,73
ANDRE CARPINETTIPINTO	1	NOMEADO EFETIVO	AGENTE DE TRIBUTOS EST/LC363		24530,7	5134,53	2698,37	16697,8
ANDRE CEZAR FONSECA GEAROLA	1	NOMEADO EFETIVO	AGENTE DE ADM. FAZEND LEI 9049/2008		16047,26	2383,07	1765,19	11899
ANDRE DA MOTA FERNANDES	1	NOMEADO EFETIVO	AGENTE DE TRIBUTOS EST/LC363		23306,69	5762,3	2563,73	14980,66
ANDRE LUIS BENTO GONCALVES	1	NOMEADO EFETIVO	FISCAL DE TRIBUTOS EST/LC363		31603,7	6865,65	3476,4	21261,65
ANDRE LUIS DE AMORIM PRATA	1	NOMEADO EFETIVO	AGENTE DE TRIBUTOS EST/LC363		24530,7	7383,18	2698,37	14449,15

Ergon

SEAP: Sistema Estadual de Administração de Pessoas

Versão 6.6.8

ORMTP2



Instituição

Governo do Estado de Mato Grosso

Departamento

Secretaria de Estado de Gestão

Página

5 / 57

Emissão

03-10-2019 08:48:57

Referência: SEAP1438P

Demonstrativo de Rendimentos dos Servidores Públicos Estaduais

Mes/Ano: 09/2019 Órgão: 9 Num. Fdha: 1

Órgão: SECRETARIA DE ESTADO DE FAZENDA

Nome do Servidor	Vínculo	Tipo de Vínculo	Cargo Efetivo	Comissão/Função	Redimentos	I.R.	C. Prev.	Líquido*
ANDRE LUIS SANTANA PIRES	1	NOMEADO EFETIVO	AGENTE DE TRIBUTOS EST/LC363		24530,7	4978,12	2698,37	16854,21
ANDRE LUIZ DAVID	1	NOMEADO EFETIVO	ANALISTA ADMINISTRATIVO L 10052	DGA-8 SERVIDOR	15717,59	2873,25	1728,93	11115,41
ANDRE LUIZ DE CARVALHO PEREIRA	9	EXCLUSIVAM. COMISSAO		DGA-6 SERVIDOR	1375	0	110	1265
ANDRE LUIZ DE SIQUEIRA ARRUDA	2	NOMEADO EFETIVO	ANALISTA ADMINISTRATIVO L 10052		16437,13	3049,35	1808,08	11579,7
ANDRE NEVES FANTONI	1	NOMEADO EFETIVO	AGENTE DE TRIBUTOS EST/LC363		24530,7	4244,76	2698,37	17587,57
ANDRE SOUZA BORGES NETO	1	NOMEADO EFETIVO	AGENTE DE TRIBUTOS EST/LC363		25921,67	5474,97	2851,38	17595,32
ANDREA ANGELA VICARI WEISSHEIMER	2	NOMEADO EFETIVO	FISCAL DE TRIBUTOS EST/LC363		30663,4	6531,23	3372,97	20759,2
ANDREA MARTINS MONTEIRO DA SILVA	2	NOMEADO EFETIVO	FISCAL DE TRIBUTOS EST/LC363		28788,03	6124,37	3166,68	19496,98
ANELIZA DE SAO BRAS DE OLIVEIRA PEREIRA	1	NOMEADO EFETIVO	ANALISTA ADMINISTRATIVO L 10052		14755,09	2637,68	1623,05	10494,36
ANESIA CRISTINA BATISTA	3	NOMEADO EFETIVO	FISCAL DE TRIBUTOS EST/LC363	DGA-2 SERVIDOR	32069,17	6875,3	3527,6	21666,27
ANGELICA AULER GALVAO DE BARROS	3	NOMEADO EFETIVO	ANALISTA ADMINISTRATIVO L 10052		15897,78	2969,49	1748,75	11179,54
ANGELICA WANDERMUREM SCHEIDEGGER	1	NOMEADO EFETIVO	ANALISTA ADMINISTRATIVO L 10052	DGA-3 SERVIDOR	20986,77	4267,15	2308,54	14411,08
ANIELO FERNANDES	1	NOMEADO EFETIVO	AGENTE DE TRIBUTOS EST/LC363	FUNÇÃO DGA 10 LC/266 S	25848,06	5456,95	2843,28	17547,83
ANTONIO AFFONSO XAVIER DE SERPA PINTO	1	NOMEADO EFETIVO	AGENTE DE TRIBUTOS EST/LC363	FUNÇÃO DGA 10 LC/266 S	26618,33	5645,48	2928,01	18044,84
ANTONIO ALVES DA SILVA	1	NOMEADO EFETIVO	FISCAL DE TRIBUTOS EST/LC363		35080,1	7717,38	3476,4	23886,32
ANTONIO AUGUSTO MINIKOSKI CARVALHO	1	NOMEADO EFETIVO	ANALISTA ADMINISTRATIVO L 10052		14755,09	2585,54	1623,05	10546,5
ANTONIO BERTAO	1	NOMEADO EFETIVO	AGENTE DE TRIBUTOS EST/LC363		29076,94	8662,87	2881,49	17532,58
ANTONIO CARLOS ANDRADE BECKER	1	NOMEADO EFETIVO	AGENTE DE TRIBUTOS EST/LC363		23692,52	4772,97	2606,17	16313,38
ANTONIO CARLOS DE OLIVEIRA	1	NOMEADO EFETIVO	ANALISTA ADMINISTRATIVO L 10052		10457,24	1637,91	1150,29	7669,04
ANTONIO CARLOS PRUDENCIO DE OLIVEIRA	1	NOMEADO EFETIVO	ANALISTA ADMINISTRATIVO L 10052		8360,5	1020,46	919,65	6420,39
ANTONIO JOELCIO FERNANDES BARBOSA	1	NOMEADO EFETIVO	AGENTE DE ADM. FAZEND LEI9049/2008		16124,22	2613,23	1773,66	11737,33
ANTONIO JORGE DE SA GEIGER	1	NOMEADO EFETIVO	AGENTE DE ADM. FAZEND LEI9049/2008	DGA-8 SERVIDOR	17086,72	2033,63	1879,53	13173,56

Ergon

SEAP: Sistema Estadual de Administração de Pessoas

Versão 6.6.8

ORMTP2



Instituição

Governo do Estado de Mato Grosso

Departamento

Secretaria de Estado de Gestão

Página

6 / 57

Emissão

03-10-2019 08:48:57

Referência: SEAP1438P

Demonstrativo de Rendimentos dos Servidores Públicos Estaduais

Mes/Ano: 09/2019 Órgão: 9 Num. Fdha: 1

Órgão: SECRETARIA DE ESTADO DE FAZENDA

Nome do Servidor	Vínculo	Tipo de Vínculo	Cargo Efetivo	Comissão/Função	Redimentos	I.R.	C. Prev.	Líquido*
ANTONIO MARCOS ALVES PINTO	2	NOMEADO EFETIVO	ANALISTA ADMINISTRATIVO L 10052	DGA-6 SERVIDOR	10383,01	1619,74	1142,13	7621,14
ANTONIO MARCOS PEREIRA DE OLIVEIRA	1	NOMEADO EFETIVO	ANALISTA ADMINISTRATIVO L 10052		8360,5	1176,87	919,65	6263,98
ANTONIO NUNES DE CASTRO JUNIOR	1	NOMEADO EFETIVO	AGENTE DE TRIBUTOS EST/LC363		26009,85	5496,55	2861,08	17652,22
ANTONIO RIBEIRO DE MORAES	1	NOMEADO EFETIVO	AGENTE DE TRIBUTOS EST/LC363		28870,93	5575,56	2861,08	20434,29
ANTONIO SATURNINO DA CONCEICAO	1	NOMEADO EFETIVO	AGENTE DE TRIBUTOS EST/LC363		28870,93	6126,94	2861,08	19882,91
ANTONIO SERGIO DE MORAIS	2	NOMEADO EFETIVO	ANALISTA ADMINISTRATIVO L 10052	DGA-6 SERVIDOR	16690,77	3215,71	1835,98	11639,08
ANTONIO SERGIO TENUTA	1	NOMEADO EFETIVO	AGENTE DE TRIBUTOS EST/LC363		26009,85	3937,18	2861,08	19211,59
ANTONIO XAVIER MEIRA	1	NOMEADO EFETIVO	AGENTE DE ADM. FAZEND LEI9049/2008		16124,22	3077,04	1773,66	11273,52
APARECIDA MARIA DE FRANCA SOARES	1	NOMEADO EFETIVO	AGENTE DE ADM. FAZEND LEI9049/2008		16047,26	3058,21	1765,19	11223,86
APARECIDO VALDIR DE OLIVEIRA	1	NOMEADO EFETIVO	AGENTE DE TRIBUTOS EST/LC363		28870,93	5871,67	2861,08	20138,18
AQUINO RAMOS DE SIQUEIRA	1	ESTAB. CONSTIT.	TECNICO ADMINISTRATIVO L 10052		11782,03	1893,2	1167,58	8721,25
ARLETE DE SOUZA SANTOS	1	NOMEADO EFETIVO	ANALISTA ADMINISTRATIVO L 10052		8360,46	1176,86	919,65	6263,95
ARMANDO MAHMOUD ARAUJO ABDALLAH	1	NOMEADO EFETIVO	AGENTE DE TRIBUTOS EST/LC363		24530,7	5134,53	2698,37	16697,8
ARNILDO CAMPONOGARA	1	NOMEADO EFETIVO	AGENTE DE ADM. FAZEND LEI9049/2008		16124,22	3024,91	1773,66	11325,65
AROLD VANDER TEIXEIRA DA SILVA	1	NOMEADO EFETIVO	ANALISTA ADMINISTRATIVO L 10052		9231,72	1314,96	1015,48	6901,28
ARQUIMEDES DAVID DE RESENDE	1	NOMEADO EFETIVO	AGENTE DE TRIBUTOS EST/LC363		28064,08	5979,18	2781,12	19303,78
ARTHUR DA SILVEIRA BRASIL JUNIOR	1	NOMEADO EFETIVO	AGENTE DE TRIBUTOS EST/LC363		25235,96	5307,14	2775,95	17152,87
ARY MARTINS	1	NOMEADO EFETIVO	AGENTE DE TRIBUTOS EST/LC363		28674,15	7803,52	2841,58	18029,05
AUGUSTA ALBUQUERQUE LOUZADA SILVA	1	NOMEADO EFETIVO	TECNICO ADMINISTRATIVO L 10052		11782,03	1997,48	1167,58	8616,97
AUGUSTO CESAR GONCALVES NEVES	1	NOMEADO EFETIVO	AGENTE DE TRIBUTOS EST/LC363		25235,96	5307,14	2775,95	17152,87
AUGUSTO HIDEAKI BORGES NOHAMA	1	EXCLUSIVAM. COMISSAO		DGA-8	1750	0	140	1610
AUGUSTO PAVINI DOURADO	1	NOMEADO EFETIVO	AGENTE DE TRIBUTOS EST/LC363		24530,7	5134,53	2698,37	16697,8

Ergon

SEAP: Sistema Estadual de Administração de Pessoas

Versão 6.6.8

ORMTP2



Instituição

Governo do Estado de Mato Grosso

Departamento

Secretaria de Estado de Gestão

Página

7 / 57

Emissão

03-10-2019 08:48:57

Referência: SEAP1438P

Demonstrativo de Rendimentos dos Servidores Públicos Estaduais

Mes/Ano: 09/2019 Órgão: 9 Num. Fdha: 1

Órgão: SECRETARIA DE ESTADO DE FAZENDA

Nome do Servidor	Vínculo	Tipo de Vínculo	Cargo Efetivo	Comissão/Função	Redimentos	I.R.	C. Prev.	Líquido*
AURO UETTE	1	NOMEADO EFETIVO	AGENTE DE TRIBUTOS EST/LC363		26009.85	5496.55	2861.08	17652.22
AUXILIADORA DE ARAUJO CONCEICAO	2	NOMEADO EFETIVO	ANALISTA ADMINISTRATIVO L 10052	DGA-3 SERVIDOR	17847.02	3394.42	1963.17	12489.43
AVANETH ALMEIDA DAS NEVES	13	ESTAB., CONSTIT.	ANALISTA ADMINISTRATIVO L 10052		23402.94	4858.51	2574.32	15970.11
BEATRIZ HELENA CANAVARROS MONACO	7	EXCLUSIVAM. COMISSAO		DGA-4	5000	365.12	550	4084.88
BENEDITA SAMIRA DUQUE	1	NOMEADO EFETIVO	AGENTE DE TRIBUTOS EST/LC363		28195.83	6116.09	2794.18	19285.56
BENEDITO DIAS DOS SANTOS	1	NOMEADO EFETIVO	AGENTE DE TRIBUTOS EST/LC363		28870.93	5338.27	2861.08	20671.58
BENEDITO HENRIQUE DE CARVALHO NETO	1	NOMEADO EFETIVO	FISCAL DE TRIBUTOS EST/LC363		31434.27	6597.31	3115.1	21721.86
BENEDITO JUVENAL SANTOS	1	EXCLUSIVAM. COMISSAO		DGA-8	1750	0	140	1610
BENEDITO MARTINS DE CARVALHO JUNIOR	1	NOMEADO EFETIVO	TENENTE CORONEL LC 541/2014		27210.99	5634.12	2993.2	18583.67
BENEDITO PEDRO POUSO CURVO	1	NOMEADO EFETIVO	FISCAL DE TRIBUTOS EST/LC363		31132.26	6750.26	3424.54	20957.46
BENEDITO SATURNINO DA SILVA NETO	2	NOMEADO EFETIVO	ANALISTA ADMINISTRATIVO L 10052		8678.24	1202.5	954.6	6521.14
BENEDITO EDSON DE CAMPOS	1	NOMEADO EFETIVO	SEGUNDO SARGENTO LC 541/2014		10075.13	1596.53	1108.26	7370.34
BERALDO DE FIGUEIREDO COSTA	1	NOMEADO EFETIVO	AGENTE DE TRIBUTOS EST/LC363	FUNÇÃO DGA 10 LC/266 S	25877.96	3889.3	2846.57	19142.09
BERNARDINA JOVANIL DA ROCHA	1	NOMEADO EFETIVO	AGENTE DE TRIBUTOS EST/LC363	DGA-5 SERVIDOR	30006.58	6564.7	2973.62	20468.26
BETHANIA ALVES DE SENA	2	NOMEADO EFETIVO	TECNICO ADMINISTRATIVO L 10052		7876.26	954.08	866.38	6055.8
BRUNA LUISE DA SILVA	2	NOMEADO EFETIVO	ANALISTA ADMINISTRATIVO L 10052		14755.09	2689.81	1623.05	10442.23
BRUNO LINCOLN GUIMARAES TEIXEIRA	1	NOMEADO EFETIVO	FISCAL DE TRIBUTOS EST/LC363		28788.03	6176.51	3166.68	19444.84
BRUNO MOREIRA QUEIROZ	1	NOMEADO EFETIVO	ANALISTA ADMINISTRATIVO L 10052		8360.5	1176.87	919.65	6263.98
BRUNO QUELHAS NUNES	1	NOMEADO EFETIVO	AGENTE DE TRIBUTOS EST/LC363		25297.28	5217.88	2782.7	17296.7
BRUNO ROBERTO PEREIRA DE BRITO LUZ	1	NOMEADO EFETIVO	AGENTE DE TRIBUTOS EST/LC363		28064.08	4517.79	2781.12	20765.17
CAJO MARCOS DE OLIVEIRA LEAL	1	NOMEADO EFETIVO	AGENTE DE TRIBUTOS EST/LC363		25235.96	5307.14	2775.95	17152.87
CAMILA DAL PAI	2	NOMEADO EFETIVO	ANALISTA ADMINISTRATIVO L 10052		8678.24	1254.64	954.6	6469

Ergon

SEAP: Sistema Estadual de Administração de Pessoas

Versão 6.6.8

ORMTP2



Instituição

Governo do Estado de Mato Grosso

Departamento

Secretaria de Estado de Gestão

Página

8 / 57

Emissão

03-10-2019 08:48:57

Referência: SEAP1438P

Demonstrativo de Rendimentos dos Servidores Públicos Estaduais

Mes/Ano: 09/2019 Órgão: 9 Num. Fdha: 1

Órgão: SECRETARIA DE ESTADO DE FAZENDA

Nome do Servidor	Vínculo	Tipo de Vínculo	Cargo Efetivo	Comissão/Função	Redimentos	I.R.	C. Prev.	Líquido*
CARLA CINTRA CONCEICAO	1	NOMEADO EFETIVO	ANALISTA ADMINISTRATIVO L 10052		14755.09	2585.54	1623.05	10546.5
CARLA DO AMARAL BARROS	1	NOMEADO EFETIVO	TECNICO ADMINISTRATIVO L 10052	DGA-8 SERVIDOR	8838.76	1293.93	972.26	6572.57
CARLA HARUE KOBAYASHI	1	NOMEADO EFETIVO	AGENTE DE TRIBUTOS EST/LC363	DGA-8 SERVIDOR	25493.2	5265.83	2804.25	17423.12
CARLA LUISA GIRARDI	1	NOMEADO EFETIVO	AGENTE DE ADM. FAZEND LEI 9049/2008		16047.26	2901.8	1765.19	11380.27
CARLA ROSANE DA SILVA RODRIGUES	1	NOMEADO EFETIVO	ANALISTA ADMINISTRATIVO L 10052		8360.5	1124.74	919.65	6316.11
CARLAN DA SILVA VILELA	1	NOMEADO EFETIVO	AGENTE DE TRIBUTOS EST/LC363		25315.88	5222.43	2784.74	17308.71
CARLOS ALBERTO COSTA PEREIRA	2	NOMEADO EFETIVO	FISCAL DE TRIBUTOS EST/LC363		28319.17	6061.76	3115.1	19142.31
CARLOS ALBERTO DIAS CARDOSO	1	NOMEADO EFETIVO	AGENTE DE ADM. FAZEND LEI 9049/2008		16124.22	3077.04	1773.66	11273.52
CARLOS ALBERTO EITARO OSHIRO	1	NOMEADO EFETIVO	AGENTE DE TRIBUTOS EST/LC363		24530.7	7278.9	2698.37	14553.43
CARLOS ALBERTO SOUZA MIRANDA	1	NOMEADO EFETIVO	AGENTE DE TRIBUTOS EST/LC363		25946.64	5324.67	2854.13	17767.84
CARLOS ALBERTO VICTOR TEIXEIRA FILHO	1	NOMEADO EFETIVO	AGENTE DE TRIBUTOS EST/LC363		24530.7	4978.12	2698.37	16854.21
CARLOS ANTONIO COSTA GUEDES	1	NOMEADO EFETIVO	AGENTE DE TRIBUTOS EST/LC363		28100.18	6092.4	2784.7	19223.08
CARLOS ANTONIO DA ROCHA	2	NOMEADO EFETIVO	FISCAL DE TRIBUTOS EST/LC363		31603.7	6657.1	3476.4	21470.2
CARLOS DA COSTA SILVA	1	NOMEADO EFETIVO	AGENTE DE TRIBUTOS EST/LC363		29203.24	6365.68	2894.01	19943.55
CARLOS DANIEL OLIVEIRA BARAO	2	NOMEADO EFETIVO	AGENTE DE TRIBUTOS EST/LC363		24530.7	5134.53	2698.37	16697.8
CARLOS DE ALMEIDA COUTO NETO	1	NOMEADO EFETIVO	AGENTE DE TRIBUTOS EST/LC363		28064.08	4074.03	2781.12	21208.93
CARLOS DIODATO DOS SANTOS	1	NOMEADO EFETIVO	FISCAL DE TRIBUTOS EST/LC363		30663.4	6635.51	3372.97	20654.92
CARLOS EDUARDO JANZ	4	EXCLUSIVAM. COMISSAO		DGA-6	2750	44.89	247.5	2457.61
CARLOS EDUARDO MATHEUS RODRIGUES	1	NOMEADO EFETIVO	AGENTE DE TRIBUTOS EST/LC363		25235.96	5307.14	2775.95	17152.87
CARLOS EDUARDO PREDEBON	1	NOMEADO EFETIVO	AGENTE DE TRIBUTOS EST/LC363		24530.7	5134.53	2698.37	16697.8
CARLOS FERNANDO SCHONARTH	1	NOMEADO EFETIVO	ANALISTA ADMINISTRATIVO L 10052		12162.75	2093.2	1337.89	8731.66
CARLOS GODOY	1	NOMEADO EFETIVO	AGENTE DE TRIBUTOS EST/LC363		28870.93	6126.94	2861.08	19882.91

Ergon

SEAP: Sistema Estadual de Administração de Pessoas

Versão 6.6.8

ORMTP2



Instituição

Governo do Estado de Mato Grosso

Departamento

Secretaria de Estado de Gestão

Página

9 / 57

Emissão

03-10-2019 08:48:57

Referência: SEAP1438P

Demonstrativo de Rendimentos dos Servidores Públicos Estaduais

Mes/Ano: 09/2019 Órgão: 9 Num. Fdha: 1

Órgão: SECRETARIA DE ESTADO DE FAZENDA

Nome do Servidor	Vínculo	Tipo de Vínculo	Cargo Efetivo	Comissão/Função	Redimentos	I.R.	C. Prev.	Líquido*
CARLOS HENRY DANTAS DE SOUSA	1	NOMEADO EFETIVO	FISCAL DE TRIBUTOS EST/LC363		31132,26	6750,26	3424,54	20957,46
CARLOS MAGNO	1	ESTAB. CONSTIT.	AGENTE DE TRIBUTOS EST/LC363		29326,96	6396,33	2906,27	20024,36
CARLOS MARINO SOARES DA SILVA	1	NOMEADO EFETIVO	AGENTE DE TRIBUTOS EST/LC363		26073,05	5512,02	2868,03	17693
CARLOS RICHARD PIRES CAMARGO	1	NOMEADO EFETIVO	ANALISTA ADMINISTRATIVO L 10052		14755,09	2637,68	1623,05	10494,36
CARLOS YOSHITARO DIAS SUZUKI	1	NOMEADO EFETIVO	AGENTE DE TRIBUTOS EST/LC363		22655,35	4623,4	2492,08	15539,87
CAROLINA GANDARA BRUMATTI KIMURA	1	NOMEADO EFETIVO	ANALISTA ADMINISTRATIVO L 10052		8360,5	1176,87	919,65	6263,98
CAROLINE PEREGRINO PEDREIRA SILVA	1	NOMEADO EFETIVO	ANALISTA ADMINISTRATIVO L 10052		8360,5	1176,87	919,65	6263,98
CASSIO AUGUSTO DE MELLO	1	NOMEADO EFETIVO	ANALISTA ADMINISTRATIVO L 10052		16501,89	3117,34	1815,2	11569,35
CELIA APARECIDA DE SOUZA	1	NOMEADO EFETIVO	AGENTE DE ADM. FAZEND LEI 9049/2008	DGA-8 SERVIDOR	17086,72	3312,62	1879,53	11894,57
CELIA GARCIA BARBOSA	1	NOMEADO EFETIVO	ANALISTA ADMINISTRATIVO L 10052		8360,5	1176,87	919,65	6263,98
CELIO ANTONIO DA SILVA	1	NOMEADO EFETIVO	AGENTE DE TRIBUTOS EST/LC363		28064,08	6083,45	2781,12	19199,51
CELIO CAVALCANTE	1	NOMEADO EFETIVO	AGENTE DE ADM. FAZEND LEI 9049/2008	DGA-8 SERVIDOR	16303,93	3068,89	1793,43	11441,61
CELIO JOSE MONTEIRO DE MORAES	2	NOMEADO EFETIVO	ANALISTA ADMINISTRATIVO L 10052		17779,86	3377,99	1955,78	12446,09
CELSE BENEDITO BATISTA DE ALMEIDA	1	NOMEADO EFETIVO	AGENTE DE TRIBUTOS EST/LC363		28064,08	6031,32	2781,12	19251,64
CELSE DE LIMA BRAGA	2	NOMEADO EFETIVO	FISCAL DE TRIBUTOS EST/LC363		34566,8	7639,87	3424,54	23492,39
CELSE DE MORAES	1	NOMEADO EFETIVO	AGENTE DE TRIBUTOS EST/LC363		25282,96	5318,65	2781,12	17183,19
CELSE JOSE DE CARVALHO MIGUEIS	1	NOMEADO EFETIVO	AGENTE DE TRIBUTOS EST/LC363		40798,73	8886,08	2784,7	29127,95
CESAR AUGUSTO CARVALHO DE LIMA	1	NOMEADO EFETIVO	AGENTE DE ADM. FAZEND LEI 9049/2008		16124,22	3077,04	1773,66	11273,52
CESAR HENRIQUE RUIVO GATTI	1	NOMEADO EFETIVO	AGENTE DE TRIBUTOS EST/LC363		24530,7	5134,53	2698,37	16697,8
CESAR PAULO LIRA	1	NOMEADO EFETIVO	AGENTE DE TRIBUTOS EST/LC363		28650,09	6228,64	2839,19	19582,26
CESAR RUBENS GONCALVES	1	NOMEADO EFETIVO	FISCAL DE TRIBUTOS EST/LC363		35080,1	7821,66	3476,4	23782,04
CEZARINO MARTINS DA HORA	3	NOMEADO EFETIVO	AGENTE DE TRIBUTOS EST/LC363		24530,7	4978,12	2698,37	16854,21

Ergon

SEAP: Sistema Estadual de Administração de Pessoas

Versão 6.6.8

ORMTP2



Instituição

Governo do Estado de Mato Grosso

Departamento

Secretaria de Estado de Gestão

Página

10 / 57

Emissão

03-10-2019 08:48:57

Referência: SEAP1438P

Demonstrativo de Rendimentos dos Servidores Públicos Estaduais

Mes/Ano: 09/2019 Órgão: 9 Num. Fdha: 1

Órgão: SECRETARIA DE ESTADO DE FAZENDA

Nome do Servidor	Vínculo	Tipo de Vínculo	Cargo Efetivo	Comissão/Função	Redimentos	I.R.	C. Prev.	Líquido*
CINTHIA BARRETO BORGES	1	NOMEADO EFETIVO	FISCAL DE TRIBUTOS EST/LC363		35584,87	7946,71	3526,42	24111,74
CLARICE ALVES RODRIGUES SALES	1	NOMEADO EFETIVO	AGENTE DE ADM. FAZEND LEI 9049/2008		16124,22	2972,77	1773,66	11377,79
CLAUDENIR MATOS FARDIN	1	NOMEADO EFETIVO	AGENTE DE ADM. FAZEND LEI 9049/2008		16124,22	2972,77	1773,66	11377,79
CLAUDETE PEREIRA DE PINHO FERRAZ	1	NOMEADO EFETIVO	ANALISTA ADMINISTRATIVO L 10052		14755,09	2637,68	1623,05	10494,36
CLAUDETE SCHURING MIRANDA	1	NOMEADO EFETIVO	ANALISTA ADMINISTRATIVO L 10052		14647,23	2715,55	1611,19	10320,49
CLAUDIA ALESSANDRA XAVIER RIBEIRO	1	NOMEADO EFETIVO	ANALISTA DESENV ECON SOCIAL L 10050		8360,5	1124,74	919,65	6316,11
CLAUDIA CRUZ NUNES HARTMANN	1	NOMEADO EFETIVO	AGENTE DE ADM. FAZEND LEI 9049/2008		16124,22	2920,63	1773,66	11429,93
CLAUDIA RODRIGUES DA FONSECA	1	NOMEADO EFETIVO	ANALISTA ADMINISTRATIVO L 10052	DGA-6 SERVIDOR	16130,09	2974,21	1774,3	11381,58
CLAUDIANE DEZOTI	9	NOMEADO EFETIVO	ANALISTA ADMINISTRATIVO L 10052	DGA-4 SERVIDOR	11258,01	1886,04	1238,38	8133,59
CLAUDIO BEZERRA BOHRER	1	NOMEADO EFETIVO	AGENTE DE TRIBUTOS EST/LC363		24530,7	5134,53	2698,37	16697,8
CLAUDIO DELGADO BARROSO	1	NOMEADO EFETIVO	FISCAL DE TRIBUTOS EST/LC363		35080,1	7613,11	3476,4	23990,59
CLAUDIO FARIAS DE MIRANDA	1	NOMEADO EFETIVO	AGENTE DE TRIBUTOS EST/LC363		24530,7	7226,77	2698,37	14605,56
CLAUDIO VITTORAZI	2	NOMEADO EFETIVO	FISCAL DE TRIBUTOS EST/LC363		31132,26	4173,27	3424,54	23534,45
CLAUDIONOR DE ASSIS SOUZA	1	ESTAB. CONSTIT.	APOIO ADMINISTRATIVO L 10052		4528,56	270,71	498,14	3759,71
CLEBER MADRUGA DE LUCENA	1	NOMEADO EFETIVO	AGENTE DE ADM. FAZEND LEI 9049/2008		16124,22	3077,04	1773,66	11273,52
CLEBER OURIVES DE FIGUEIREDO	5	NOMEADO EFETIVO	ANALISTA ADMINISTRATIVO L 10052		14111,04	2427,91	1552,21	10130,92
CLEBER ZAMBONI SARTOR	1	NOMEADO EFETIVO	ANALISTA ADMINISTRATIVO L 10052		16997,81	3342,25	1869,77	11785,79
CLEDSON GONZAGA DE FREITAS	1	NOMEADO EFETIVO	ANALISTA ADMINISTRATIVO L 10052	DGA-6 SERVIDOR	9735,5	1058,88	1070,9	7605,72
CLEIDE DE FATIMA REBELLO SANTOS	9	NOMEADO EFETIVO	TECNICO ADMINISTRATIVO L 10052		8175,54	1131,61	899,3	6144,63
CLEIDE GOMES GRANJA	1	NOMEADO EFETIVO	AGENTE DE ADM. FAZEND LEI 9049/2008		16124,22	3077,04	1773,66	11273,52
CLEIDES CASEMIRO RODRIGUES	1	NOMEADO EFETIVO	AGENTE DE ADM. FAZEND LEI 9049/2008		17897,88	3356,25	1773,66	12767,97
CLEIDIANY DIAS DOS SANTOS	1	NOMEADO EFETIVO	ANALISTA ADMINISTRATIVO L 10052		8360,5	1176,87	919,65	6263,98

Ergon

SEAP: Sistema Estadual de Administração de Pessoas

Versão 6.6.8

ORMTP2



Instituição

Governo do Estado de Mato Grosso

Departamento

Secretaria de Estado de Gestão

Página

11 / 57

Emissão

03-10-2019 08:48:57

Referência: SEAP1438P

Demonstrativo de Rendimentos dos Servidores Públicos Estaduais

Mes/Ano: 09/2019 Órgão: 9 Num. Fdha: 1

Órgão: SECRETARIA DE ESTADO DE FAZENDA

Nome do Servidor	Vínculo	Tipo de Vínculo	Cargo Efetivo	Comissão/Função	Redimentos	I.R.	C. Prev.	Líquido*
CLEMILDA RODRIGUES BATISTA	1	NOMEADO EFETIVO	AGENTE DE ADM. FAZEND LEI 9049/2008	DGA-8 SERVIDOR	16156,3	3032,76	1777,19	11346,35
CLEONICIA CRUZ NUNES DE FARIAS	1	NOMEADO EFETIVO	AGENTE DE TRIBUTOS EST/LC363		28064,08	6083,45	2781,12	19199,51
CLEONILDA CRUZ NUNES GODINHO	1	NOMEADO EFETIVO	AGENTE DE TRIBUTOS EST/LC363		26009,85	5496,55	2861,08	17652,22
CLETO LUDWIG	2	NOMEADO EFETIVO	AGENTE DE ADM. FAZEND LEI 9049/2008	DGA-8 SERVIDOR	17086,72	3185,32	1773,66	12127,74
CLEUSA GOMES MORAES	1	NOMEADO EFETIVO	AGENTE DE TRIBUTOS EST/LC363		28695,53	6239,89	2843,7	19611,94
CLEYTON FERREIRA	1	NOMEADO EFETIVO	TERCEIRO SARGENTO LC 541/2014		8829,14	1239,44	971,2	6618,5
CLOVIS DAMIAO MARTINS	1	ESTAB. CONSTIT.	AGENTE DE TRIBUTOS EST/LC363	FUNÇÃO DGA 10 LC/266 S	29755,64	8004,32	2948,75	18802,57
COSME AUGUSTO MARTINS	1	NOMEADO EFETIVO	ANALISTA ADMINISTRATIVO L 10052		16378,14	3136,15	1623,05	11618,94
CRISTIAN COELHO CANO	1	NOMEADO EFETIVO	AGENTE DE ADM. FAZEND LEI 9049/2008		16124,22	2920,63	1773,66	11429,93
CRISTIANE ALVES DE SOUZA	4	NOMEADO EFETIVO	ANALISTA ADMINISTRATIVO L 10052		8678,24	1150,37	954,6	6573,27
CRISTIANE BARBOSA DE CARVALHO	1	NOMEADO EFETIVO	ANALISTA ADMINISTRATIVO L 10052		11066,33	1839,13	1217,29	8009,91
CRISTIANE DE SOUZA FERRAZ	1	NOMEADO EFETIVO	ANALISTA ADMINISTRATIVO L 10052		14755,09	2637,68	1623,05	10494,36
CRISTIANE OLDONIDA SILVA	1	NOMEADO EFETIVO	AGENTE DE TRIBUTOS EST/LC363	DGA-4 SERVIDOR	26780,7	5753,28	2698,37	18329,05
CRISTIANE VALERIA OURIVES OLIVEIRA REINE	1	NOMEADO EFETIVO	ANALISTA ADMINISTRATIVO L 10052		14755,09	2637,68	1623,05	10494,36
CRISTINA FURLAN CUELLAR	1	NOMEADO EFETIVO	AGENTE DE TRIBUTOS EST/LC363		24530,7	5134,53	2698,37	16697,8
CRISTINA MIDORI MORIO	2	NOMEADO EFETIVO	ANALISTA ADMINISTRATIVO L 10052		12617,28	2218,72	1387,9	9010,66
DALBERTH VINICIUS SANTOS	1	NOMEADO EFETIVO	ANALISTA ADMINISTRATIVO L 10052		8678,24	1254,64	954,6	6469
DALBERTO DA SILVA TORRES	1	NOMEADO EFETIVO	AGENTE DE TRIBUTOS EST/LC363		28100,18	6092,4	2784,7	19223,08
DALCILEIA SOARES DA SILVA BATISTA	2	NOMEADO EFETIVO	ANALISTA ADMINISTRATIVO L 10052		15315,77	2879,18	1684,73	10751,86
DALCIRO BIGHETTI JUNIOR	3	NOMEADO EFETIVO	FISCAL DE TRIBUTOS EST/LC363	DGA-6 SERVIDOR	32507,26	10066,63	3575,79	18864,84
DAMARA BRAGA ALMEIDA DOS SANTOS	1	NOMEADO EFETIVO	AGENTE DE TRIBUTOS EST/LC363		24530,7	5030,26	2698,37	16802,07
DANIEL DE ANDRADE CASTANHO	1	NOMEADO EFETIVO	AGENTE DE TRIBUTOS EST/LC363		25538,47	7594,51	2809,23	15134,73

Ergon

SEAP: Sistema Estadual de Administração de Pessoas

Versão 6.6.8

ORMTP2



Instituição

Governo do Estado de Mato Grosso

Departamento

Secretaria de Estado de Gestão

Página

12 / 57

Emissão

03-10-2019 08:48:57

Referência: SEAP1438P

Demonstrativo de Rendimentos dos Servidores Públicos Estaduais

Mes/Ano: 09/2019 Órgão: 9 Num. Fdha: 1

Órgão: SECRETARIA DE ESTADO DE FAZENDA

Nome do Servidor	Vínculo	Tipo de Vínculo	Cargo Efetivo	Comissão/Função	Redimentos	I.R.	C. Prev.	Líquido*
DANIEL DE OLIVEIRA MERRELES	4	NOMEADO EFETIVO	AGENTE DE TRIBUTOS EST/LC363		25235,96	5202,87	2775,95	17257,14
DANIEL OLIVEIRA SANTOS ARAUJO	1	NOMEADO EFETIVO	TECNICO ADMINISTRATIVO L 10052	DGA-6 SERVIDOR	10042,9	1616,08	1104,71	7322,11
DANIEL XAVIER DE OLIVEIRA	2	NOMEADO EFETIVO	AGENTE DE ADM. FAZEND LEI 9049/2008		16124,22	3077,04	1773,66	11273,52
DANIELA CAMPOS DE BRITO	1	NOMEADO EFETIVO	ANALISTA ADMINISTRATIVO L 10052		16644,94	3100,22	1830,94	11713,78
DANIELA DE MELLO MITEV	1	NOMEADO EFETIVO	AGENTE DE ADM. FAZEND LEI 9049/2008		17224,22	3294,13	1894,66	12035,43
DANIELA SANTOS TORJAMBROZIO	28	NOMEADO EFETIVO	ANALISTA ADMINISTRATIVO L 10052		6929,23	826,57	762,21	5340,45
DANIELE CRISTINA DE OLIVEIRA	1	NOMEADO EFETIVO	ANALISTA ADMINISTRATIVO L 10052	DGA-8 SERVIDOR	9323	1412,44	1025,53	6885,03
DANIELE SILVANA DO CARMO FERREIRA BRAG	7	NOMEADO EFETIVO	TECNICO ADMINISTRATIVO L 10052		8551,26	1308,64	940,63	6301,99
DANIELLE LIMA DE OLIVEIRA	1	NOMEADO EFETIVO	AGENTE DE TRIBUTOS EST/LC363	FUNÇÃO DGA 10 LC/266 S	25848,06	5456,95	2843,28	17547,83
DANIELLI DE MAGALHAES LOTTI	1	NOMEADO EFETIVO	TECNICO ADMINISTRATIVO L 10052		7876,26	1058,36	866,38	5951,52
DANILO SOUSA MOREIRA	1	NOMEADO EFETIVO	AGENTE DE TRIBUTOS EST/LC363		24530,7	5134,53	2698,37	16697,8
DANNIELLE ALMEIDA DOS SANTOS	1	NOMEADO EFETIVO	ANALISTA ADMINISTRATIVO L 10052		14755,09	2689,81	1623,05	10442,23
DARCILENE PINHEIRO DA SILVA MARSARO	1	NOMEADO EFETIVO	ANALISTA ADMINISTRATIVO L 10052		8360,5	1124,74	919,65	6316,11
DARCI VALAPARECIDO DOS REIS	1	NOMEADO EFETIVO	TECNICO ADMINISTRATIVO L 10052		8175,54	1881,03	899,3	5395,21
DARCY LOURENCO DA SILVA FILHO	1	NOMEADO EFETIVO	AGENTE DE TRIBUTOS EST/LC363		28195,86	6116,1	2794,18	19285,58
DARIO ALVES DE ALMEIDA	1	NOMEADO EFETIVO	AGENTE DE ADM. FAZEND LEI 9049/2008		16124,22	3077,04	1773,66	11273,52
DARLUCE BARCELOS FRANCO	1	NOMEADO EFETIVO	ANALISTA ADMINISTRATIVO L 10052		8360,5	1124,74	919,65	6316,11
DAUBERSON EDUARDO SANTOS PEREIRA	2	EXCLUSIVAM. COMISSAO		DGA-6 SERVIDOR	1375	0	110	1265
DAVID DE BARROS LIMA	1	NOMEADO EFETIVO	AGENTE DE TRIBUTOS EST/LC363		29275	6383,46	2901,12	19990,42
DAYSE CONSUELO GOTZSCH DE CARVALHO	1	EXCLUSIVAM. COMISSAO		DGA-9 SERVIDOR	675	0	54	621
DAZIRE FORTE BELO	1	NOMEADO EFETIVO	AGENTE DE ADM. FAZEND LEI 9049/2008		18025,73	4894,29	1786,33	11345,11
DEBORA DA ROCHA ZANINI	1	NOMEADO EFETIVO	ANALISTA DESENV ECON SOCIAL L 10050	DGA-9 SERVIDOR	9035,5	1289,94	993,9	6751,66

Ergon

SEAP: Sistema Estadual de Administração de Pessoas

Versão 6.6.8

ORMTP2



Instituição

Governo do Estado de Mato Grosso

Departamento

Secretaria de Estado de Gestão

Página

13 / 57

Emissão

03-10-2019 08:48:57

Referência: SEAP1438P

Demonstrativo de Rendimentos dos Servidores Públicos Estaduais

Mes/Ano: 09/2019 Órgão: 9 Num. Fdha: 1

Órgão: SECRETARIA DE ESTADO DE FAZENDA

Nome do Servidor	Vínculo	Tipo de Vínculo	Cargo Efetivo	Comissão/Função	Redimentos	I.R.	C. Prev.	Líquido*
DEBORA GERMOSGESCHILUZ	1	EXCLUSIVAM.COMISSAO		DGA-5	3500	112,45	385	3002,55
DEBORA REGINA JACINTO SIQUEIRA	2	NOMEADO EFETIVO	ANALISTA ADMINISTRATIVO L 10052		8678,24	1254,64	954,6	6469
DEBORAH DA ROCHA CHAVES	1	NOMEADO EFETIVO	AGENTE DE TRIBUTOS EST/LC363		24530,7	5134,53	2698,37	16697,8
DEBORAH DE CARVALHO CARIOCA	1	NOMEADO EFETIVO	ANALISTA ADMINISTRATIVO L 10052	DGA-6 SERVIDOR	9735,5	1461,27	1070,9	7203,33
DECIO DE OLIVEIRA SANCHES JUNIOR	1	NOMEADO EFETIVO	AGENTE DE TRIBUTOS EST/LC363		25282,96	5318,65	2781,12	17183,19
DEJAILSON DE SOUSA PEREIRA	1	NOMEADO EFETIVO	ANALISTA ADMINISTRATIVO L 10052		15897,78	3021,62	1748,75	11127,41
DEJANE ARRUDA DE CARLIZAMBRIM	1	NOMEADO EFETIVO	ANALISTA ADMINISTRATIVO L 10052		18779,41	3994,68	2065,73	12719
DELMA LIMA SAUL	2	EXCLUSIVAM.COMISSAO		DGA-5	3500	112,45	385	3002,55
DENILSON LEMOS DE OLIVEIRA	1	NOMEADO EFETIVO	FISCAL DE TRIBUTOS EST/LC363		31132,26	6698,13	3424,54	21009,59
DENISE ALVINA CORTESE	2	NOMEADO EFETIVO	AGENTE DE TRIBUTOS EST/LC363		24530,7	5134,53	2698,37	16697,8
DENISE MAKIOMORI DA SILVA	1	NOMEADO EFETIVO	AGENTE DE ADM. FAZEND LEI9049/2008		16124,22	2920,63	1773,66	11429,93
DENIZE APARECIDA GRAFFITTI	1	NOMEADO EFETIVO	AGENTE DE TRIBUTOS EST/LC363		25477,63	5366,29	2802,53	17308,81
DENY OLIVEIRA LIMA	1	NOMEADO EFETIVO	FISCAL DE TRIBUTOS EST/LC363		31132,26	6044,95	3424,54	21662,77
DEOMAR RIBEIRO CAMPOS	1	NOMEADO EFETIVO	TECNICO ADMINISTRATIVO L 10052		11714,45	1945,62	1288,58	8480,25
DEUSANGELA MARCIANO RIBEIRO	2	NOMEADO EFETIVO	FISCAL DE TRIBUTOS EST/LC363		31132,26	6698,13	3424,54	21009,59
DIANE TONIOLO	1	NOMEADO EFETIVO	ANALISTA ADMINISTRATIVO L 10052		14755,09	2741,95	1623,05	10390,09
DIEGO FERNANDES DE PAIVA	3	NOMEADO EFETIVO	ANALISTA ADMINISTRATIVO L 10052		8678,24	1254,64	954,6	6469
DIEGO MOURA CABRAL	1	NOMEADO EFETIVO	TECNICO ADMINISTRATIVO L 10052		7876,26	954,08	866,38	6055,8
DIHOGO DE CASTRO FONSECA MELO	1	NOMEADO EFETIVO	AGENTE DE TRIBUTOS EST/LC363		25235,96	5307,14	2775,95	17152,87
DILAMAR MONICA DE PAULA VITORIO	9	EXCLUSIVAM.COMISSAO		DGA-6	2750	44,89	247,5	2457,61
DILMAIR MILHOMEM DE OLIVEIRA	14	NOMEADO EFETIVO	TECNICO DESENV ECO SOC L 10177/14		4564,62	277,94	502,1	3784,58
DILSON BENEDITO ALVES DA COSTA	1	NOMEADO EFETIVO	AGENTE DE TRIBUTOS EST/LC363	DGA-6 SERVIDOR	26291,29	5513,3	2892,04	17885,95

Ergon

SEAP: Sistema Estadual de Administração de Pessoas

Versão 6.6.8

ORMTP2



Instituição

Governo do Estado de Mato Grosso

Departamento

Secretaria de Estado de Gestão

Página

14 / 57

Emissão

03-10-2019 08:48:57

Referência: SEAP1438P

Demonstrativo de Rendimentos dos Servidores Públicos Estaduais

Mes/Ano: 09/2019 Órgão: 9 Num. Fdha: 1

Órgão: SECRETARIA DE ESTADO DE FAZENDA

Nome do Servidor	Vínculo	Tipo de Vínculo	Cargo Efetivo	Comissão/Função	Redimentos	I.R.	C. Prev.	Líquido*
DILVAN COELHO DE MORAES	1	NOMEADO EFETIVO	AGENTE DE TRIBUTOS EST/LC363		29545,41	6450,45	2927,92	20167,04
DIOGO DIOGENES VIEIRA DA SILVA	1	NOMEADO EFETIVO	AGENTE DE TRIBUTOS EST/LC363		25235,96	5307,14	2775,95	17152,87
DIOGO KAWAKAMI DE REZENDE	1	NOMEADO EFETIVO	AGENTE DE TRIBUTOS EST/LC363		24530,7	5134,53	2698,37	16697,8
DIOGO PEDRO GUIMARAES DE SIQUEIRA	1	NOMEADO EFETIVO	TECNICO ADMINISTRATIVO L 10052		8175,54	1027,33	899,3	6248,91
DIOLETE MARIA DA COSTA MENDES E SILVA	1	NOMEADO EFETIVO	FISCAL DE TRIBUTOS EST/LC363		30663,4	6635,51	3372,97	20654,92
DIRCE LEITE CAMPOS BERTICELLI	3	NOMEADO EFETIVO	FISCAL DE TRIBUTOS EST/LC363		31132,26	6645,99	3424,54	21061,73
DIVA MARIA FORTES DE OLIVEIRA	1	NOMEADO EFETIVO	ANALISTA ADMINISTRATIVO L 10052		17646,53	3502,53	1748,75	12395,25
DIVINO PEREIRA DE SOUSA	1	NOMEADO EFETIVO	AGENTE DE ADM. FAZEND LEI9049/2008		16124,22	2920,63	1773,66	11429,93
DIVONIR DOS SANTOS BRUNNER	1	NOMEADO EFETIVO	AGENTE DE ADM. FAZEND LEI9049/2008		16124,22	3077,04	1773,66	11273,52
DONIZETE CARMELO SILVA	1	NOMEADO EFETIVO	AGENTE DE ADM. FAZEND LEI9049/2008	DGA-8 SERVIDOR	17086,72	3341,73	1773,66	11971,33
DORIVAL FREIRE	1	NOMEADO EFETIVO	TERCEIRO SARGENTO LC 541/2014		8829,14	1291,57	971,2	6566,37
DOUGLAS BATISTA DE MORAES	1	NOMEADO EFETIVO	TECNICO ADMINISTRATIVO L 10052		7876,26	1058,36	866,38	5951,52
DULCELINA RUZ	1	NOMEADO EFETIVO	AGENTE DE TRIBUTOS EST/LC363		25980,08	5462,87	2574,6	17942,61
DULCINEIA SOUZA MAGALHAES	1	NOMEADO EFETIVO	FISCAL DE TRIBUTOS EST/LC363		35584,87	7946,71	3526,42	24111,74
EBERINACIO RIBEIRO JUNIOR	1	NOMEADO EFETIVO	AGENTE DE TRIBUTOS EST/LC363		24530,7	5134,53	2698,37	16697,8
ECREICE DA SILVA SOUZA	1	NOMEADO EFETIVO	ANALISTA ADMINISTRATIVO L 10052	DGA-6 SERVIDOR	14471,73	2672,6	1591,89	10207,24
EDDA RONDON BORETTI	2	NOMEADO EFETIVO	ANALISTA DESENV ECON SOCIAL L 10050		8678,24	1202,5	954,6	6521,14
EDENILSON MAGRI	1	NOMEADO EFETIVO	AGENTE DE TRIBUTOS EST/LC363	DGA-8 SERVIDOR	29025,62	6321,67	2876,41	19827,54
EDER ALESSANDRO FIGUEREDO ANDRADE	1	NOMEADO EFETIVO	AGENTE DE ADM. FAZEND LEI9049/2008		17224,22	3189,86	1894,66	12139,7
EDEZIO ANTUNES PEREIRA	1	NOMEADO EFETIVO	PRIMEIRO SARGENTO LC 541/2014		10667,81	1741,59	1173,45	7752,77
EDEZIO DA SILVA BARROS	1	NOMEADO EFETIVO	AGENTE DE ADM. FAZEND LEI9049/2008	DGA-8 SERVIDOR	17086,72	3312,62	1879,53	11894,57
EDGAR DIAS CORREA	1	NOMEADO EFETIVO	FISCAL DE TRIBUTOS EST/LC363		31132,26	6645,99	3424,54	21061,73

Ergon

SEAP: Sistema Estadual de Administração de Pessoas

Versão 6.6.8

ORMTP2



Instituição

Governo do Estado de Mato Grosso

Departamento

Secretaria de Estado de Gestão

Página

15 / 57

Emissão

03-10-2019 08:48:57

Referência: SEAP1438P

Demonstrativo de Rendimentos dos Servidores Públicos Estaduais

Mes/Ano: 09/2019 Órgão: 9 Num. Fdha: 1

Órgão: SECRETARIA DE ESTADO DE FAZENDA

Nome do Servidor	Vínculo	Tipo de Vínculo	Cargo Efetivo	Comissão/Função	Redimentos	I.R.	C. Prev.	Líquido*
EDILBERTO MOREIRA SANTANA	1	NOMEADO EFETIVO	ANALISTA ADMINISTRATIVO L 10052		11281,69	1891,84	1240,98	8148,87
EDILEUSA ARAUJO COELHO ANTUNES	1	NOMEADO EFETIVO	AGENTE DE ADM. FAZEND LEI 9049/2008		16124,22	3077,04	1773,66	11273,52
EDILSON APARECIDO CABRAL	1	NOMEADO EFETIVO	FISCAL DE TRIBUTOS EST/LC363		27850,33	5790,6	3063,53	18996,2
EDIMAR FELICIO DA SILVA	1	NOMEADO EFETIVO	AGENTE DE ADM. FAZEND LEI 9049/2008	DGA-8 SERVIDOR	17086,72	3312,62	1879,53	11894,57
EDIMARA REGINA DOS SANTOS	5	NOMEADO EFETIVO	TECNICO ADMINISTRATIVO L 10052		4564,62	277,94	502,1	3784,58
EDISSA DE CASSIA LOBATO TEKEIRA PINTO	1	NOMEADO EFETIVO	TECNICO ADMINISTRATIVO L 10052		3389,22	97,66	372,81	2918,75
EDITE MOREIRA BONS OLHOS	1	NOMEADO EFETIVO	AGENTE DE TRIBUTOS EST/LC363		28064,08	6083,45	2781,12	19199,51
EDMAR GUIMARAES ALVES	1	NOMEADO EFETIVO	AGENTE DE ADM. FAZEND LEI 9049/2008		16124,22	3077,04	1773,66	11273,52
EDMILSON JOAO DE ARRUDA	2	NOMEADO EFETIVO	ANALISTA ADMINISTRATIVO L 10052		15315,77	2827,04	1684,73	10804
EDMILSON PEREIRA PEKOTO	1	ESTAB. CONSTIT.	TECNICO ADMINISTRATIVO L 10052		10225,86	1496,2	1124,84	7604,82
EDMUNDO CESAR CICERO LEITE	1	ESTAB. CONSTIT.	ANALISTA ADMINISTRATIVO L 10052		22474,72	4698,7	2227,22	15548,8
EDNILTON BRANDALISE VERAS	1	NOMEADO EFETIVO	FISCAL DE TRIBUTOS EST/LC363		30663,4	6479,1	3372,97	20811,33
EDSON BOTELHO DO PRADO	1	ESTAB. CONSTIT.	AGENTE DE TRIBUTOS EST/LC363		28064,08	5979,18	2781,12	19303,78
EDSON FONTANA DE OLIVEIRA	4	NOMEADO EFETIVO	FISCAL DE TRIBUTOS EST/LC363		31132,26	6645,99	3424,54	21061,73
EDSON GARCIA DE SIQUEIRA	1	NOMEADO EFETIVO	FISCAL DE TRIBUTOS EST/LC363		31603,7	3159,59	3476,4	24967,71
EDSON JOSE DE FREITAS	1	NOMEADO EFETIVO	FISCAL DE TRIBUTOS EST/LC363		26443,8	5550,63	2908,81	17984,36
EDSON NERES SANTANA	1	NOMEADO EFETIVO	FISCAL DE TRIBUTOS EST/LC363		35080,1	7717,38	3476,4	23886,32
EDSON ROBERTO PUSCHNERAT	1	ESTAB. CONSTIT.	TECNICO ADMINISTRATIVO L 10052		7878,5	1058,9	866,63	5952,97
EDSON VANDER MORAIS RESENDE	1	NOMEADO EFETIVO	AGENTE DE TRIBUTOS EST/LC363		25051,98	5262,11	2755,71	17034,16
EDUARDO CARNAUBA GUERRA SANGREMAN	1	NOMEADO EFETIVO	AGENTE DE TRIBUTOS EST/LC363		22655,35	4571,26	2492,08	15592,01
EDUARDO ROBERTO MARQUES	2	NOMEADO EFETIVO	ANALISTA ADMINISTRATIVO L 10052	DGA-6 SERVIDOR	11080,63	1738,35	1218,86	8123,42
EDUARDO ROSA DO NASCIMENTO	1	ESTAB. CONSTIT.	TECNICO ADMINISTRATIVO L 10052		10614,45	1572,12	1167,58	7874,75

Ergon

SEAP: Sistema Estadual de Administração de Pessoas

Versão 6.6.8

ORMTP2



Instituição

Governo do Estado de Mato Grosso

Departamento

Secretaria de Estado de Gestão

Página

16 / 57

Emissão

03-10-2019 08:48:57

Referência: SEAP1438P

Demonstrativo de Rendimentos dos Servidores Públicos Estaduais

Mes/Ano: 09/2019 Órgão: 9 Num. Fdha: 1

Órgão: SECRETARIA DE ESTADO DE FAZENDA

Nome do Servidor	Vínculo	Tipo de Vínculo	Cargo Efetivo	Comissão/Função	Redimentos	I.R.	C. Prev.	Líquido*
EDUARDO SIMAO DE LIMA	1	ESTAB. CONSTIT.	APOIO ADMINISTRATIVO L 10052		4528,56	270,71	498,14	3759,71
EDUARDO WOLLINGER	1	NOMEADO EFETIVO	AGENTE DE TRIBUTOS EST/LC363	DGA-6 SERVIDOR	25905,7	5418,92	2849,62	17637,16
EDVALDO BELISARIO DOS SANTOS	7	NOMEADO CONSELHEIR		MEMBRO DE CONSELHO	199,6	2,58	0	197,02
EDVALDO DA SILVA GUSMAO	1	NOMEADO EFETIVO	AGENTE DE ADM. FAZEND LEI 9049/2008		17897,88	3460,53	1773,66	12663,69
EDY MELO GOMES	1	NOMEADO EFETIVO	AGENTE DE TRIBUTOS EST/LC363		28129,53	5763,42	2846,57	19519,54
ELAINE DE OLIVEIRA FONSECA	1	NOMEADO EFETIVO	FISCAL DE TRIBUTOS EST/LC363		32461,43	6919,17	3570,75	21971,51
ELAYNE CRISTINA PEREIRA DE SOUZA	3	NOMEADO EFETIVO	AGENTE UNIVERSITARIO LC 321		7924,41	913,73	871,68	6139
ELENICE RIBEIRO SERAFIM DA SILVA	3	NOMEADO EFETIVO	FISCAL DE TRIBUTOS EST/LC363		31132,26	6750,26	3424,54	20957,46
ELENITA FATIMA DA SILVA	1	NOMEADO EFETIVO	AGENTE DE TRIBUTOS EST/LC363		28870,93	6283,35	2861,08	19726,5
ELEUZA MEDEIROS	2	NOMEADO EFETIVO	FISCAL DE TRIBUTOS EST/LC363		28788,03	6176,51	3166,68	19444,84
ELIANA CRISTINA DIAS DE CAMPOS	1	NOMEADO EFETIVO	ANALISTA ADMINISTRATIVO L 10052		8360,5	1176,87	919,65	6263,98
ELIANA DELMONDES SOARES FERNANDES	1	NOMEADO EFETIVO	AGENTE DE ADM. FAZEND LEI 9049/2008		16124,22	3077,04	1773,66	11273,52
ELIANA SOUSA DE OLIVEIRA GUERRIZE	4	NOMEADO EFETIVO	FISCAL DE TRIBUTOS EST/LC363		31132,26	6698,13	3424,54	21009,59
ELIANE BEATRIZ CARDOSO OLIVEIRA	3	NOMEADO EFETIVO	ANALISTA ADMINISTRATIVO L 10052		14471,73	2672,6	1591,89	10207,24
ELIANE CLAUDIA BRAGA	1	NOMEADO EFETIVO	AGENTE DE ADM. FAZEND LEI 9049/2008	DGA-8 SERVIDOR	17060,86	3097,74	1876,69	12086,43
ELIANE MOREIRA HOLLAND PEDROZA	2	NOMEADO EFETIVO	FISCAL DE TRIBUTOS EST/LC363		31434,27	9514,33	3115,1	18804,84
ELIANE TENORIO PEREIRA	1	NOMEADO EFETIVO	ANALISTA ADMINISTRATIVO L 10052		15315,77	2827,04	1684,73	10804
ELIAS PEREZ VEZETIV	1	ESTAB. CONSTIT.	AGENTE DE TRIBUTOS EST/LC363		25282,96	3928,08	2781,12	18573,76
ELIEL BARROS PINHEIRO	1	NOMEADO EFETIVO	FISCAL DE TRIBUTOS EST/LC363	DGA-3 SERVIDOR	30850,42	6681,28	3393,54	20775,6
ELIENAI CARRIAS DA SILVA	5	NOMEADO EFETIVO	ANALISTA ADMINISTRATIVO L 10052	DGA-8 SERVIDOR	18492,47	3552,4	2034,17	12905,9
ELIEZER PEREIRA DA SILVA	1	NOMEADO EFETIVO	ANALISTA ADMINISTRATIVO L 10052	DGA-4 SERVIDOR	17565,77	3377,73	1932,23	12255,81
ELISANGELA EVANGELISTA DE FREITAS OLIVE	1	NOMEADO EFETIVO	TECNICO ADMINISTRATIVO L 10052		4236,51	153,9	466,01	3616,6

Ergon

SEAP: Sistema Estadual de Administração de Pessoas

Versão 6.6.8

ORMTP2



Instituição

Governo do Estado de Mato Grosso

Departamento

Secretaria de Estado de Gestão

Página

17 / 57

Emissão

03-10-2019 08:48:57

Referência: SEAP1438P

Demonstrativo de Rendimentos dos Servidores Públicos Estaduais

Mes/Ano: 09/2019 Órgão: 9 Num. Fdha: 1

Órgão: SECRETARIA DE ESTADO DE FAZENDA

Nome do Servidor	Vínculo	Tipo de Vínculo	Cargo Efetivo	Comissão/Função	Redimentos	I.R.	C. Prev.	Líquido*
ELITON PAULO TEIXEIRA	1	NOMEADO EFETIVO	AGENTE DE TRIBUTOS EST/LC363		24530,7	5134,53	2698,37	16697,8
ELIVANIA PERONDI	1	NOMEADO EFETIVO	FISCAL DE TRIBUTOS EST/LC363		32461,43	7023,44	3570,75	21867,24
ELIZANDRA DE ALMEIDA	1	NOMEADO EFETIVO	AGENTE DE ADM. FAZEND LEI 9049/2008	DGA-8 SERVIDOR	17086,72	3208,34	1879,53	11998,85
ELIZEU GOMES DA SILVA	1	NOMEADO EFETIVO	ANALISTA ADMINISTRATIVO L 10052		17128,97	3166,55	1884,18	12078,24
ELIZEU GOMES VIEIRA	1	NOMEADO EFETIVO	TECNICO ADMINISTRATIVO L 10052		7876,26	1780,35	866,38	5229,53
ELKEAER DE SOUZA PERES RUVIERI	1	NOMEADO EFETIVO	ANALISTA ADMINISTRATIVO L 10052		8360,5	1176,87	919,65	6263,98
ELMA APARECIDA DE SOUZA	1	NOMEADO EFETIVO	ANALISTA ADMINISTRATIVO L 10052		14755,09	2741,95	1623,05	10390,09
ELMO PIMENTEL	1	NOMEADO EFETIVO	AGENTE DE ADM. FAZEND LEI 9049/2008	DGA-8 SERVIDOR	17086,72	3312,62	1879,53	11894,57
ELSON ANTONIO ROMAO DA SILVA	1	NOMEADO EFETIVO	TECNICO ADMINISTRATIVO L 10052		7876,26	1058,36	866,38	5951,52
ELVIS BOLIVAR DA SILVA	1	NOMEADO EFETIVO	AGENTE DE ADM. FAZEND LEI 9049/2008		9881,28	1549,08	1086,94	7245,26
EMANUEL GONCALO MONTEIRO FORTES	1	NOMEADO EFETIVO	AGENTE DE TRIBUTOS EST/LC363		28064,08	6083,45	2781,12	19199,51
EMANUEL JESUS DAUBIAN COSTA	1	NOMEADO EFETIVO	FISCAL DE TRIBUTOS EST/LC363		30663,4	6635,51	3372,97	20654,92
EMERENCIANA AUXILIADORA BERNARDO DA S	1	NOMEADO EFETIVO	AGENTE DE TRIBUTOS EST/LC363		28064,08	6031,32	2781,12	19251,64
EMERSON GONCALVES SILVA	1	NOMEADO EFETIVO	AGENTE DE ADM. FAZEND LEI 9049/2008		16047,26	2901,8	1765,19	11380,27
EMERSON LUIS FORTES BARRETO	1	NOMEADO EFETIVO	AGENTE DE ADM. FAZEND LEI 9049/2008		16047,26	2849,66	1765,19	11432,41
EMERSON SHIGUEMI FUTIGAMI	1	NOMEADO EFETIVO	ANALISTA ADMINISTRATIVO L 10052		15897,78	3021,62	1748,75	11127,41
EMILIANO SOARES MONTEIRO	1	NOMEADO EFETIVO	ANALISTA ADMINISTRATIVO L 10052		8678,24	1507,59	954,6	6216,05
EMINA MOHAMED RACHID HASSOUN	2	NOMEADO EFETIVO	FISCAL DE TRIBUTOS EST/LC363		34556,8	7587,74	3424,54	23544,52
ENILDO MARTINS DA SILVA	1	NOMEADO EFETIVO	AGENTE DE ADM. FAZEND LEI 9049/2008		16124,22	1883,37	1773,66	12467,19
ENIR CAROLINA GONCALVES DA COSTA	1	NOMEADO EFETIVO	AGENTE DE ADM. FAZEND LEI 9049/2008		15825,21	3003,86	1740,77	11080,58
EREMITA OURIVES GRAUZ	6	EXCLUSIVAM, COMISSAO		DGA-6	2750	316,93	247,5	2185,57
EREMITA SOARES MADUREIRA REZENDE	1	NOMEADO EFETIVO	AGENTE DE ADM. FAZEND LEI 9049/2008		17086,72	3312,62	1879,53	11894,57

Ergon

SEAP: Sistema Estadual de Administração de Pessoas

Versão 6.6.8

ORMTP2



Instituição

Governo do Estado de Mato Grosso

Departamento

Secretaria de Estado de Gestão

Página

18 / 57

Emissão

03-10-2019 08:48:57

Referência: SEAP1438P

Demonstrativo de Rendimentos dos Servidores Públicos Estaduais

Mes/Ano: 09/2019 Órgão: 9 Num. Fdha: 1

Órgão: SECRETARIA DE ESTADO DE FAZENDA

Nome do Servidor	Vínculo	Tipo de Vínculo	Cargo Efetivo	Comissão/Função	Redimentos	I.R.	C. Prev.	Líquido*
ERIC DE BARROS LIBERATO	2	EXCLUSIVAM, COMISSAO		DGA-5	3500	112,45	385	3002,55
ERICA HIGA	1	NOMEADO EFETIVO	AGENTE DE TRIBUTOS EST/LC363		25647,97	5303,71	2821,27	17522,99
ERICA MARQUES SIQUEIRA SILVA	1	NOMEADO EFETIVO	FISCAL DE TRIBUTOS EST/LC363		31132,26	6750,26	3424,54	20957,46
ERICSSON OLIVEIRA DA CUNHA	1	NOMEADO EFETIVO	AGENTE DE TRIBUTOS EST/LC363	FUNÇÃO DGA 10 LC266 S	24241,52	5063,75	2666,56	16511,21
ERIVALDO GOMES DE CARVALHO JUNIOR	1	NOMEADO EFETIVO	AGENTE DE TRIBUTOS EST/LC363	DGA-6 SERVIDOR	25905,7	5314,65	2849,62	17741,43
ERVELTON DEBONDI DOS SANTOS	2	NOMEADO EFETIVO	ANALISTA ADMINISTRATIVO L 10052		12155,4	2001,4	1337,09	8816,91
ERLAINE RODRIGUES SILVA	3	NOMEADO EFETIVO	FISCAL DE TRIBUTOS EST/LC363		31132,26	6750,26	3424,54	20957,46
ERLAN VICTOR DE CARVALHO MAGALHAES	1	NOMEADO EFETIVO	TECNICO ADMINISTRATIVO L 10052		5519,84	481,62	607,18	4431,04
ERNANI ALVES DE SOUZA	1	ESTAB., CONSTIT.	AGENTE DE TRIBUTOS EST/LC363		29175,55	6358,82	2891,27	19925,46
EROS ROGERIO BARROS ARAUJO	1	NOMEADO EFETIVO	TERCEIRO SARGENTO LC 541/2014		8740,79	1269,95	961,48	6509,36
ETORE ZOCCOLISOBRIHO	1	NOMEADO EFETIVO	AGENTE DE TRIBUTOS EST/LC363		28825,22	6115,61	2856,55	19853,06
EUEDES CORREA PIRES	1	NOMEADO EFETIVO	AGENTE DE TRIBUTOS EST/LC363		24530,7	5030,26	2698,37	16802,07
EUEDES SERGIO BATISTA SANTIAGO	1	NOMEADO EFETIVO	TECNICO ADMINISTRATIVO L 10052		7876,26	954,08	866,38	6055,8
EUGENIA BITENCOURT CARDOSO	1	NOMEADO EFETIVO	ANALISTA ADMINISTRATIVO L 10052		11710,39	1892,48	1288,14	8529,77
EUNICE DE DEUS ROSA	2	NOMEADO EFETIVO	ANALISTA ADMINISTRATIVO L 10052		16501,89	3169,48	1815,2	11517,21
EUSEBIO MANOEL DO ESPIRITO SANTO FILHO	3	EXCLUSIVAM, COMISSAO		DGA-6	2750	44,89	247,5	2457,61
EUSTAZIO BARROS FILHO	1	NOMEADO EFETIVO	AGENTE DE TRIBUTOS EST/LC363		28195,83	5292,74	2794,18	20108,91
EVAIR ANDRADE DE JESUS	1	NOMEADO EFETIVO	TECNICO ADMINISTRATIVO L 10052		7876,26	1058,36	866,38	5951,52
EVANGELISTA PASSOS AMORIM	1	NOMEADO EFETIVO	AGENTE DE TRIBUTOS EST/LC363		29097,15	6339,39	2883,5	19874,26
EVANILDES LEITE PADILHA DA SILVA	3	NOMEADO EFETIVO	ANALISTA ADMINISTRATIVO L 10052		17646,53	3502,53	1748,75	12395,25
FABIANE LACERDA DA COSTA	1	NOMEADO EFETIVO	AGENTE DE TRIBUTOS EST/LC363		28064,08	5979,18	2781,12	19303,78
FABIANI MARCIA DA SILVA	3	EXCLUSIVAM, COMISSAO		DGA-4	5000	365,12	550	4084,88

Ergon

SEAP: Sistema Estadual de Administração de Pessoas

Versão 6.6.8

ORMTP2



Instituição

Governo do Estado de Mato Grosso

Departamento

Secretaria de Estado de Gestão

Página

19 / 57

Emissão

03-10-2019 08:48:57

Referência: SEAP1438P

Demonstrativo de Rendimentos dos Servidores Públicos Estaduais

Mes/Ano: 09/2019 Órgão: 9 Num. Fdha: 1

Órgão: SECRETARIA DE ESTADO DE FAZENDA

Nome do Servidor	Vínculo	Tipo de Vínculo	Cargo Efetivo	Comissão/Função	Redimentos	I.R.	C. Prev.	Líquido*
FABIANNE GESSIKA DOS SANTOS SALDANHA	1	NOMEADO EFETIVO	ANALISTA ADMINISTRATIVO L 10052		8678,24	1202,5	954,6	6521,14
FABIANO MATIAZZIRISSO	1	NOMEADO EFETIVO	AGENTE DE TRIBUTOS EST/LC363		25905,7	5366,79	2849,62	17689,29
FABIO DE CASTRO GOMIDE	2	NOMEADO EFETIVO	ANALISTA DESENV ECON SOCIAL L 10050		8678,24	1098,23	954,6	6625,41
FABIO FERNANDES PIMENTA	3	NOMEADO EFETIVO	FISCAL DE TRIBUTOS EST/LC363	DGA-2 SERVIDOR	35992,43	7835,51	3959,17	24197,75
FABIO POMPEO	1	NOMEADO EFETIVO	FISCAL DE TRIBUTOS EST/LC363		31132,26	6698,13	3424,54	21009,59
FABIO RICARDO DA SILVA REIS	4	NOMEADO EFETIVO	ANALISTA ADMINISTRATIVO L 10052	DGA-8 SERVIDOR	9970,51	1570,92	1096,75	7302,84
FABIO VINICIUS FERREIRA	2	NOMEADO EFETIVO	FISCAL DE TRIBUTOS EST/LC363		32762,22	7149,19	3603,84	22009,19
FABRICIA MONASKI DA CUNHA	1	NOMEADO EFETIVO	ANALISTA ADMINISTRATIVO L 10052	DGA-3 SERVIDOR	19148,69	3713,01	2106,36	13329,32
FABRICIO JUNIOR DA SILVA	1	NOMEADO EFETIVO	AGENTE DE TRIBUTOS EST/LC363		25235,96	5202,87	2775,95	17257,14
FABRICIO MONTEIRO OLIVEIRA	1	NOMEADO EFETIVO	TECNICO ADMINISTRATIVO L 10052		7876,26	1058,36	886,38	5951,52
FABRICIO PINHEIRO DA MATA E SILVA	1	NOMEADO EFETIVO	AGENTE DE TRIBUTOS EST/LC363		25235,96	5307,14	2775,95	17152,87
FARILZA PARANHOS DA SILVA	1	NOMEADO EFETIVO	FISCAL DE TRIBUTOS EST/LC363		31132,26	6645,99	3424,54	21061,73
FARLEY COELHO MOUTINHO	1	NOMEADO EFETIVO	AGENTE DE TRIBUTOS EST/LC363		24530,7	5134,53	2698,37	16697,8
FEIK NABOR DE BARROS JOAQUIM	1	NOMEADO EFETIVO	AGENTE DE TRIBUTOS EST/LC363		28908,06	6292,55	2864,76	19750,75
FELIX BENEDITO FERNANDES	1	NOMEADO EFETIVO	TECNICO ADMINISTRATIVO L 10052		10614,45	1676,39	1167,58	7770,48
FERNANDA ANDRADE VIEIRA	1	NOMEADO EFETIVO	ANALISTA ADMINISTRATIVO L 10052	DGA-4 SERVIDOR	10610,5	1727,56	1167,15	7715,79
FERNANDA DA SILVA MARTINS SOLANO	1	NOMEADO EFETIVO	ANALISTA ADMINISTRATIVO L 10052		8360,5	1891,11	919,65	5549,74
FERNANDA MARTINS REGO	1	NOMEADO EFETIVO	AGENTE DE TRIBUTOS EST/LC363		24905,78	5226,33	2739,63	16939,82
FERNANDA SILVA COSTA	1	NOMEADO EFETIVO	AGENTE DE TRIBUTOS EST/LC363		24530,7	5134,53	2698,37	16697,8
FERNANDES COSTA OLIVEIRA	7	NOMEADO EFETIVO	ANALISTA ADMINISTRATIVO L 10052		17643,81	3448,97	1940,81	12254,03
FERNANDO CARLOS FERNANDEZ DIAS	1	NOMEADO EFETIVO	AGENTE DE TRIBUTOS EST/LC363	DGA-6 SERVIDOR	29590,33	6357,3	2932,37	20300,66
FERNANDO HENRIQUE SOARES	1	NOMEADO EFETIVO	FISCAL DE TRIBUTOS EST/LC363		30663,4	6426,96	3372,97	20863,47

Ergon

SEAP: Sistema Estadual de Administração de Pessoas

Versão 6.6.8

ORMTP2



Instituição

Governo do Estado de Mato Grosso

Departamento

Secretaria de Estado de Gestão

Página

20 / 57

Emissão

03-10-2019 08:48:57

Referência: SEAP1438P

Demonstrativo de Rendimentos dos Servidores Públicos Estaduais

Mes/Ano: 09/2019 Órgão: 9 Num. Fdha: 1

Órgão: SECRETARIA DE ESTADO DE FAZENDA

Nome do Servidor	Vínculo	Tipo de Vínculo	Cargo Efetivo	Comissão/Função	Redimentos	I.R.	C. Prev.	Líquido*
FERNANDO RICARDO GRAMULHA	3	NOMEADO EFETIVO	ANALISTA ADMINISTRATIVO L 10052		15315,77	2670,63	1684,73	10960,41
FLAMARION MORAES CAMPOS	1	NOMEADO EFETIVO	TECNICO ADMINISTRATIVO L 10052	FUNÇÃO DGA 10 LC/266 S	9066,26	2071,6	997,28	5997,38
FLAVIA DORILEO LIMA	1	NOMEADO EFETIVO	TECNICO ADMINISTRATIVO L 10052		4236,51	212,23	466,01	3558,27
FLAVIA MONTEIRO DE PINA	1	NOMEADO EFETIVO	AGENTE DE TRIBUTOS EST/LC363		24530,7	4445,75	2698,37	17386,58
FLAVIANNE VAZ ANDRADE	1	NOMEADO EFETIVO	ANALISTA ADMINISTRATIVO L 10052		11281,69	1891,84	1240,98	8148,87
FLAVIO BARBOSA DE LEIROS	2	NOMEADO EFETIVO	FISCAL DE TRIBUTOS EST/LC363		31603,7	6865,65	3476,4	21261,65
FLAVIO EMILIO RODRIGUES AUERSWALD	1	NOMEADO EFETIVO	FISCAL DE TRIBUTOS EST/LC363		31132,26	6593,85	3424,54	21113,87
FLAVIO HENRIQUE GRACA DA COSTA	1	NOMEADO EFETIVO	TECNICO ADMINISTRATIVO L 10052		3389,22	97,66	372,81	2918,75
FLAVIO LOPES DE SOUZA	1	NOMEADO EFETIVO	AGENTE DE TRIBUTOS EST/LC363		24905,78	4216,66	2739,63	17949,49
FLAVIO VICENTINI	1	NOMEADO EFETIVO	ANALISTA ADMINISTRATIVO L 10052		14755,09	2741,95	1623,05	10390,09
FRANCELY WLADIA MURARO MARINS	1	NOMEADO EFETIVO	TECNICO ADMINISTRATIVO L 10052		5846,1	406,58	643,07	4796,45
FRANCISCO CARLOS BARBOSA ARAGAO	1	NOMEADO EFETIVO	FISCAL DE TRIBUTOS EST/LC363		31132,26	6750,26	3424,54	20957,46
FRANCISCO EDMÉ CESAR VALE	1	NOMEADO EFETIVO	AGENTE DE TRIBUTOS EST/LC363		21377,35	4258,47	2351,5	14767,38
FRANCISCO IRISVAN DE SOUZA OLIVEIRA	1	NOMEADO EFETIVO	FISCAL DE TRIBUTOS EST/LC363		30663,4	6531,23	3372,97	20759,2
FRANCISCO PEDRO DOS SANTOS	1	NOMEADO EFETIVO	FISCAL DE TRIBUTOS EST/LC363		31132,26	6750,26	3424,54	20957,46
FRANCISCO TADEU DE ARAUJO	1	NOMEADO EFETIVO	AGENTE DE TRIBUTOS EST/LC363		28064,08	6083,45	2781,12	19199,51
FRANCISLAINE CRISTINI VIDAL MARQUEZIN G	2	NOMEADO EFETIVO	FISCAL DE TRIBUTOS EST/LC363		31132,26	6750,26	3424,54	20957,46
FRANCISLEY MARCELO BATISTA SIQUEIRA	2	NOMEADO EFETIVO	ANALISTA ADMINISTRATIVO L 10052	DGA-4 SERVIDOR	17565,77	4935,79	1932,23	10697,75
FRANCISVALDO DE CASTILHO GONCALVES	1	NOMEADO EFETIVO	ANALISTA ADMINISTRATIVO L 10052		11281,69	1555,69	1240,98	8485,02
FRANCO ALDO DA SILVA	1	NOMEADO EFETIVO	AGENTE DE TRIBUTOS EST/LC363		25297,28	5113,6	2782,7	17400,98
FRANKERLANNE ALMEIDA SILVA	1	NOMEADO EFETIVO	ANALISTA ADMINISTRATIVO L 10052		11281,69	1839,7	1240,98	8201,01
FRANKLIN WEDDY DE FREITAS	1	NOMEADO EFETIVO	AGENTE DE TRIBUTOS EST/LC363		22655,35	4675,54	2492,08	15487,73

Ergon

SEAP: Sistema Estadual de Administração de Pessoas

Versão 6.6.8

ORMTP2



Instituição

Governo do Estado de Mato Grosso

Departamento

Secretaria de Estado de Gestão

Página

21 / 57

Emissão

03-10-2019 08:48:57

Referência: SEAP1438P

Demonstrativo de Rendimentos dos Servidores Públicos Estaduais

Mes/Ano: 09/2019 Órgão: 9 Num. Fdha: 1

Órgão: SECRETARIA DE ESTADO DE FAZENDA

Nome do Servidor	Vínculo	Tipo de Vínculo	Cargo Efetivo	Comissão/Função	Redimentos	I.R.	C. Prev.	Líquido*
FREDERICA MANSUR BUMLA GAIVA NADAF	2	NOMEADO EFETIVO	FISCAL DE TRIBUTOS EST/LC363		31132,26	6750,26	3424,54	20957,46
FREDERICO ALEXANDRE SEJOPOLES	1	NOMEADO EFETIVO	ANALISTA ADMINISTRATIVO L 10052		15897,78	2917,35	1748,75	11231,68
GABRIEL BATISTA DA CRUZ	1	NOMEADO EFETIVO	AGENTE DE TRIBUTOS EST/LC363		28650,09	5317,47	2839,19	20493,43
GABRIEL HERRERO ARAUJO FERNANDES	1	NOMEADO EFETIVO	TECNICO ADMINISTRATIVO L 10052		5846,1	561,47	643,07	4641,56
GABRIEL PINTO COELHO DE AZEVEDO	1	NOMEADO EFETIVO	FISCAL DE TRIBUTOS EST/LC363		31671,73	6882,3	3483,89	21305,54
GALDINO RODRIGUES DOS SANTOS	1	NOMEADO EFETIVO	FISCAL DE TRIBUTOS EST/LC363		28788,03	6020,1	3166,68	19601,25
GEISA MARIA LEITE DA SILVA	1	ESTAB. CONSTIT.	AGENTE DE TRIBUTOS EST/LC363		28300,84	6142,11	2804,58	19354,15
GENESIO GALLIO FILHO	1	NOMEADO EFETIVO	AGENTE DE TRIBUTOS EST/LC363		29061,3	6226,24	2879,94	19955,12
GENIVALDO FIRMINO DE OLIVEIRA	1	NOMEADO EFETIVO	ANALISTA ADMINISTRATIVO L 10052		8360,5	1176,87	919,65	6263,98
GEORGE DUARTE SILVA	1	NOMEADO EFETIVO	AGENTE DE ADM. FAZEND LEI 9049/2008		15622,51	2797,84	1718,47	11106,2
GEORGIA FABIOLA DE SOUZA LEITE	1	NOMEADO EFETIVO	TECNICO ADMINISTRATIVO L 10052		4236,51	212,23	466,01	3558,27
GEOVANE SANTOS LIMA	1	NOMEADO EFETIVO	ANALISTA ADMINISTRATIVO L 10052		15110,19	2312,91	1662,12	11135,16
GEOVANIBENEDITA RAMOS DA SILVEIRA	1	NOMEADO EFETIVO	TECNICO ADMINISTRATIVO L 10052		4236,51	212,23	466,01	3558,27
GERALDO MAJELA SILVA NERY	1	NOMEADO EFETIVO	AGENTE DE TRIBUTOS EST/LC363		22655,35	3800,05	2492,08	16363,22
GERASIMO FERREIRA COELHO	2	NOMEADO EFETIVO	FISCAL DE TRIBUTOS EST/LC363		31132,26	6698,13	3424,54	21009,59
GEREMIAS PEDRO GENEROSO	1	NOMEADO EFETIVO	AGENTE DE TRIBUTOS EST/LC363		25282,96	5214,37	2781,12	17287,47
GERONALDO MARTELLO FOSS	1	NOMEADO EFETIVO	FISCAL DE TRIBUTOS EST/LC363		31603,7	6865,65	3476,4	21261,65
GERONIMO DE BARROS VIEGAS	1	NOMEADO EFETIVO	AGENTE DE ADM. FAZEND LEI 9049/2008		16124,22	3077,04	1773,66	11273,52
GERSON MARQUES DA ROCHA	1	NOMEADO EFETIVO	AGENTE DE TRIBUTOS EST/LC363		28870,93	6231,21	2861,08	19778,64
GERSON ORNELAS PEREIRA DA SILVA	1	NOMEADO EFETIVO	AGENTE DE TRIBUTOS EST/LC363		22655,35	4675,54	2492,08	15487,73
GETO ARAO SALLES	1	NOMEADO EFETIVO	AGENTE DE TRIBUTOS EST/LC363	FUNÇÃO DGA 10 LC266 S	26492,56	7932,3	2914,18	15646,08
GIACOMO BIANCHIN	1	NOMEADO EFETIVO	AGENTE DE TRIBUTOS EST/LC363		28941,08	8566,2	2868,03	17506,85

Ergon

SEAP: Sistema Estadual de Administração de Pessoas

Versão 6.6.8

ORMTP2



Instituição

Governo do Estado de Mato Grosso

Departamento

Secretaria de Estado de Gestão

Página

22 / 57

Emissão

03-10-2019 08:48:57

Referência: SEAP1438P

Demonstrativo de Rendimentos dos Servidores Públicos Estaduais

Mes/Ano: 09/2019 Órgão: 9 Num. Fdha: 1

Órgão: SECRETARIA DE ESTADO DE FAZENDA

Nome do Servidor	Vínculo	Tipo de Vínculo	Cargo Efetivo	Comissão/Função	Redimentos	I.R.	C. Prev.	Líquido*
GIANCARLO PALMEIRA	1	NOMEADO EFETIVO	AGENTE DE TRIBUTOS EST/LC363		24530,7	7383,18	2698,37	14449,15
GIANE BEATRIZ PEREIRA DA SILVA	1	NOMEADO EFETIVO	AGENTE DE ADM. FAZEND LEI 9049/2008		15760,21	2883,68	1733,62	11142,91
GILBERTO COLOGNESE VALANDRO	1	NOMEADO EFETIVO	AGENTE DE TRIBUTOS EST/LC363	FUNÇÃO DGA 10 LC266 S	27042,47	5749,29	2974,67	18318,51
GILBERTO DE MATTOS QUEIROZ	1	NOMEADO EFETIVO	AGENTE DE TRIBUTOS EST/LC363		28870,93	6179,07	2861,08	19830,78
GILBERTO GOMES DE SOUSA FILHO	1	NOMEADO EFETIVO	AGENTE DE TRIBUTOS EST/LC363		25297,28	5270,01	2782,7	17244,57
GILBERTO SANTOS RIBEIRO	1	NOMEADO EFETIVO	AGENTE DE TRIBUTOS EST/LC363		24530,7	3875,11	2698,37	17957,22
GILLIAN CAMPOS COLETA DE SOUZA	2	NOMEADO EFETIVO	AGENTE DE TRIBUTOS EST/LC363		24530,7	5082,39	2698,37	16749,94
GILMAR NASCIMENTO DE QUEIROZ	1	NOMEADO EFETIVO	AGENTE DE ADM. FAZEND LEI 9049/2008		15760,21	2987,95	1733,62	11038,64
GILMAR RODRIGUES DE BRITO	5	EXCLUSIVAM, COMISSAO		DGA-5	3500	112,45	385	3002,55
GILSON WANDERLEY PREGELY	1	NOMEADO EFETIVO	AGENTE DE TRIBUTOS EST/LC363	DGA-6 SERVIDOR	27108,14	5765,36	2981,89	18360,89
GINA SUZIMARE AMARANTES	1	NOMEADO EFETIVO	AGENTE DE ADM. FAZEND LEI 9049/2008		16124,22	3077,04	1773,66	11273,52
GISELA LUISA PIETZSCH	1	NOMEADO EFETIVO	AGENTE DE ADM. FAZEND LEI 9049/2008	DGA-8 SERVIDOR	18966,25	5395,77	1879,53	11690,95
GISELE ANA CONCEICAO FIGUEIREDO E SILVA	1	NOMEADO EFETIVO	TECNICO ADMINISTRATIVO L 10052		7876,26	1006,22	866,38	6003,66
GISELE BARCO DE MATOS	1	NOMEADO EFETIVO	AGENTE DE TRIBUTOS EST/LC363		22655,35	4675,54	2492,08	15487,73
GISELIALVES SILVENTE	3	NOMEADO CONSELHEIR		MEMBRO DE CONSELHO	199,6	0	0	199,6
GISELLE GERALDINE BARROS DE CARVALHO	3	NOMEADO EFETIVO	ANALISTA ADMINISTRATIVO L 10052		21760,69	4485,73	2393,69	14881,27
GISLENE BLINI CALLEJAS PEREIRA	1	NOMEADO EFETIVO	ANALISTA ADMINISTRATIVO L 10052		11281,69	1891,84	1240,98	8148,87
GLAUCIA APARECIDA ANTUNES DE ALMEIDA	1	EXCLUSIVAM, COMISSAO		DGA-8	1750	0	140	1610
GLEICE BENEDITA DE OLIVEIRA	2	NOMEADO EFETIVO	ANALISTA ADMINISTRATIVO L 10052		15897,78	3021,62	1748,75	11127,41
GLEIDSON BATISTA DE OLIVEIRA	1	NOMEADO EFETIVO	TECNICO ADMINISTRATIVO L 10052	DGA-6 SERVIDOR	9251,26	1331,87	1017,63	6901,76
GLENITON DOS SANTOS MOREIRA	2	NOMEADO EFETIVO	FISCAL DE TRIBUTOS EST/LC363		28788,03	6072,24	3166,68	19549,11
GLORIA MARIA DE JESUS BARBOSA	5	EXCLUSIVAM, COMISSAO		DGA-8	1750	0	140	1610

Ergon

SEAP: Sistema Estadual de Administração de Pessoas

Versão 6.6.8

ORMTP2



Instituição

Governo do Estado de Mato Grosso

Departamento

Secretaria de Estado de Gestão

Página

23 / 57

Emissão

03-10-2019 08:48:57

Referência: SEAP1438P

Demonstrativo de Rendimentos dos Servidores Públicos Estaduais

Mes/Ano: 09/2019 Órgão: 9 Num. Fdha: 1

Órgão: SECRETARIA DE ESTADO DE FAZENDA

Nome do Servidor	Vínculo	Tipo de Vínculo	Cargo Efetivo	Comissão/Função	Redimentos	I.R.	C. Prev.	Líquido*
GONCALINA MARIA DE FIGUEIREDO	1	ESTAB. CONSTIT.	TECNICO ADMINISTRATIVO L 10052	DGA-9 SERVIDOR	9494,38	1440,62	940,88	7112,88
GONCALO JUAREZ DE ARRUDA	1	NOMEADO EFETIVO	FISCAL DE TRIBUTOS EST/LC363		31132,26	6750,26	3424,54	20957,46
GONCALO SANTANA DE SOUZA	1	NOMEADO EFETIVO	FISCAL DE TRIBUTOS EST/LC363		34566,8	7639,87	3424,54	23492,39
GRACIELY RIBEIRO CORREA	1	NOMEADO EFETIVO	ANALISTA ADMINISTRATIVO L 10052		14755,09	2689,81	1623,05	10442,23
GRACIENE BARCELO DE ALMEIDA AMORIM	1	NOMEADO EFETIVO	AGENTE DE ADM. FAZEND LEI 9049/2008		16124,22	3077,04	1773,66	11273,52
GREGORIO ANTONIO DA SILVA FILHO	1	NOMEADO EFETIVO	AGENTE DE ADM. FAZEND LEI 9049/2008		16124,22	2972,77	1773,66	11377,79
GREICE CAROLINE GUERRO VAZ	1	NOMEADO EFETIVO	ANALISTA ADMINISTRATIVO L 10052		17403,03	3441,43	1914,34	12047,26
GUILHERME DE SOUZA NOGUEIRA	2	NOMEADO EFETIVO	ANALISTA ADMINISTRATIVO L 10052	DGA-8 SERVIDOR	12244,19	2023,13	1346,86	8874,2
GUSTAVO ANDRADE PROTZNER	1	NOMEADO EFETIVO	AGENTE DE TRIBUTOS EST/LC363		24530,7	5030,26	2698,37	16802,07
GUSTAVO DAS NEVES MOTTA	1	NOMEADO EFETIVO	AGENTE DE TRIBUTOS EST/LC363		25235,96	5037,14	2775,95	17152,87
GUSTAVO MUZZI MENDES	1	NOMEADO EFETIVO	AGENTE DE TRIBUTOS EST/LC363		25235,96	5202,87	2775,95	17257,14
GUTIERREZ SOARES CAEXETA	1	NOMEADO EFETIVO	AGENTE DE TRIBUTOS EST/LC363		24905,78	5226,33	2739,63	16939,82
HALEX MACIEL SILVA VIEIRA	1	NOMEADO EFETIVO	AGENTE DE TRIBUTOS EST/LC363		24530,7	4978,12	2698,37	16854,21
HAROLDO PIRES PILATTI	2	NOMEADO EFETIVO	ANALISTA ADMINISTRATIVO L 10052		11710,39	1892,48	1288,14	8529,77
HEITOR BARBOSA MORAIS	1	NOMEADO EFETIVO	AGENTE DE TRIBUTOS EST/LC363		25235,96	5307,14	2775,95	17152,87
HELAINÉ APARECIDA RONDON SILVA DE ARRUDA	1	NOMEADO EFETIVO	TECNICO ADMINISTRATIVO L 10052		7876,26	1006,22	866,38	6003,66
HELEN CRISTINA DE OLIVEIRA	1	NOMEADO EFETIVO	AGENTE DE TRIBUTOS EST/LC363		29203,24	6313,54	2894,01	19995,69
HELENA MARCIA BORGES	1	NOMEADO EFETIVO	AGENTE DE TRIBUTOS EST/LC363		28064,08	6031,32	2781,12	19251,64
HELENYL TAPAJOS DE LIMA COELHO	2	NOMEADO EFETIVO	ANALISTA ADMINISTRATIVO L 10052		8678,24	1254,64	954,6	6469
HELICLER SCHWINGEL	1	NOMEADO EFETIVO	ANALISTA ADMINISTRATIVO L 10052		11710,39	1892,48	1288,14	8529,77
HELIO CIRINO DA SILVA	1	NOMEADO EFETIVO	AGENTE DE ADM. FAZEND LEI 9049/2008		15760,21	2935,82	1733,62	11090,77
HELOISA MARIA ESSELIN	2	NOMEADO EFETIVO	FISCAL DE TRIBUTOS EST/LC363		31132,26	6686,13	3424,54	21009,59

Ergon

SEAP: Sistema Estadual de Administração de Pessoas

Versão 6.6.8

ORMTP2



Instituição

Governo do Estado de Mato Grosso

Departamento

Secretaria de Estado de Gestão

Página

24 / 57

Emissão

03-10-2019 08:48:57

Referência: SEAP1438P

Demonstrativo de Rendimentos dos Servidores Públicos Estaduais

Mes/Ano: 09/2019 Órgão: 9 Num. Fdha: 1

Órgão: SECRETARIA DE ESTADO DE FAZENDA

Nome do Servidor	Vínculo	Tipo de Vínculo	Cargo Efetivo	Comissão/Função	Redimentos	I.R.	C. Prev.	Líquido*
HENRIQUE ARAIAS DA COSTA	1	NOMEADO EFETIVO	ANALISTA ADMINISTRATIVO L 10052		15315,77	2879,18	1684,73	10751,86
HENRIQUE CARNAUBA GUERRA SANGREMAN	1	NOMEADO EFETIVO	AGENTE DE TRIBUTOS EST/LC363	DGA-4 SERVIDOR	24905,35	7352,8	2739,58	14812,97
HENRIQUE GOUVEA MONTEIRO DE BARROS	1	NOMEADO EFETIVO	ANALISTA ADMINISTRATIVO L 10052		14755,09	2689,81	1623,05	10442,23
HERBERT LOPES DOS SANTOS	1	NOMEADO EFETIVO	AGENTE DE TRIBUTOS EST/LC363		28870,93	6126,94	2861,08	19882,91
HERONIDES FRANCISCO DA SILVA	1	NOMEADO EFETIVO	AGENTE DE TRIBUTOS EST/LC363		28064,08	6083,45	2781,12	19199,51
HILVANETE CONCEICAO DA SILVA SUARES	1	NOMEADO EFETIVO	TECNICO ADMINISTRATIVO L 10052		8764,45	1278,48	964,08	6521,89
HIRAM FRANCISCO BIEMBENGUT	1	NOMEADO EFETIVO	FISCAL DE TRIBUTOS EST/LC363		28319,17	8449,13	3115,1	16754,94
HUDSON ORMOND DE OLIVEIRA	1	NOMEADO EFETIVO	TECNICO ADMINISTRATIVO L 10052		7650,13	787,62	894,32	5968,19
HUGO JOSE ASSMANN	1	NOMEADO EFETIVO	AGENTE DE ADM. FAZEND LEI 9049/2008		15760,21	2935,82	1733,62	11090,77
ILDINEY DA SILVA SANTANA	1	NOMEADO EFETIVO	ANALISTA ADMINISTRATIVO L 10052	DGA-6 SERVIDOR	16130,09	3078,48	1774,3	11277,31
ILIANE APPEL	2	NOMEADO EFETIVO	AGENTE DE ADM. FAZEND LEI 9049/2008		16124,22	3024,91	1773,66	11325,65
ILZO REI HUNGRIA	1	NOMEADO EFETIVO	AGENTE DE TRIBUTOS EST/LC363		25282,96	5110,1	2781,12	17391,74
INGRID ZATTAR RIBEIRO	1	NOMEADO EFETIVO	ANALISTA ADMINISTRATIVO L 10052	DGA-4 SERVIDOR	18751,89	5334,82	2062,7	11354,37
IOLAN CONCEICAO VANNI CAPUCHO	1	NOMEADO EFETIVO	AGENTE DE ADM. FAZEND LEI 9049/2008		16124,22	2972,77	1773,66	11377,79
IRACEMA JOSEFA DA SILVA	1	NOMEADO EFETIVO	AGENTE DE TRIBUTOS EST/LC363		28064,08	6083,45	2781,12	19199,51
IRACUAY MARQUES FONTES	1	NOMEADO EFETIVO	AGENTE DE TRIBUTOS EST/LC363		29473,78	6380,57	2920,82	20172,39
IRINEU LUIZ SCHULTES	1	NOMEADO EFETIVO	FISCAL DE TRIBUTOS EST/LC363		31603,7	6865,65	3476,4	21261,65
ISABELA ALVES ALMEIDA DE OLIVEIRA	1	NOMEADO EFETIVO	AGENTE DE TRIBUTOS EST/LC363		22655,35	4675,54	2492,08	15487,73
ISABELLE AUGUSTA TENUTA DE FONSECA AL	3	NOMEADO EFETIVO	FISCAL DE TRIBUTOS EST/LC363		31132,26	6645,99	3424,54	21061,73
ISMAEL DELMONDES FILHO	3	NOMEADO EFETIVO	FISCAL DE TRIBUTOS EST/LC363		31132,26	6593,85	3424,54	21113,87
ISMAR DA COSTA MERA	1	NOMEADO EFETIVO	AGENTE DE TRIBUTOS EST/LC363		25282,96	5318,65	2781,12	17183,19
ISOLINA FERREIRA SIQUEIRA	1	ESTAB. CONSTIT.	TECNICO ADMINISTRATIVO L 10052		11782,03	2049,61	1167,58	8564,84

Ergon

SEAP: Sistema Estadual de Administração de Pessoas

Versão 6.6.8

ORMTP2



Instituição

Governo do Estado de Mato Grosso

Departamento

Secretaria de Estado de Gestão

Página

25 / 57

Emissão

03-10-2019 08:48:57

Referência: SEAP1438P

Demonstrativo de Rendimentos dos Servidores Públicos Estaduais

Mes/Ano: 09/2019 Órgão: 9 Num. Fdha: 1

Órgão: SECRETARIA DE ESTADO DE FAZENDA

Nome do Servidor	Vínculo	Tipo de Vínculo	Cargo Efetivo	Comissão/Função	Redimentos	I.R.	C. Prev.	Líquido*
ISRAEL DA SILVA ALBUQUERQUE	3	NOMEADO EFETIVO	AGENTE DE TRIBUTOS EST/LC363		24530,7	5030,26	2698,37	16802,07
ISRAEL GONZAGA	1	NOMEADO EFETIVO	ANALISTA ADMINISTRATIVO L 10052		10868,69	1790,75	1195,55	7882,39
IVAN JORGE WINTER	1	NOMEADO EFETIVO	AGENTE DE TRIBUTOS EST/LC363	FUNÇÃO DGA 10 LC/266 S	25877,96	5464,27	2846,57	17567,12
IVAN NOBREGA DE FRANCA FILHO	1	NOMEADO EFETIVO	AGENTE DE TRIBUTOS EST/LC363		26073,05	5407,75	2868,03	17797,27
IVANA LEMES DE ARAUJO	1	ESTAB. CONSTIT.	TECNICO ADMINISTRATIVO L 10052		11782,03	2049,61	1167,58	8564,84
IVETE NUNES BARBOSA NOVELO	1	NOMEADO EFETIVO	FISCAL DE TRIBUTOS EST/LC363		35193,79	7641,27	3487,67	24064,85
IVONE CRISTINA DA SILVA	2	NOMEADO EFETIVO	TERCEIRO SARGENTO LC 541/2014		8740,79	1269,95	961,48	6509,36
JACKELINE BONATELLI	1	NOMEADO EFETIVO	AGENTE DE TRIBUTOS EST/LC363		24530,7	5082,39	2698,37	16749,94
JACKELINE MALINASH THOME	1	EXCLUSIVAM. COMISSAO		DGA-4	5000	365,12	550	4084,88
JACKELINE MIYUKI OGAWA GARCIA DE DEUS	1	NOMEADO EFETIVO	TECNICO ADMINISTRATIVO L 10052		7876,26	1006,22	866,38	6003,66
JACQUELINE PEDRAZA SEJAS ORMOND	1	NOMEADO EFETIVO	FISCAL DE TRIBUTOS EST/LC363		35981,3	8044,93	3565,71	24370,66
JADER BRITO SOARES FERNANDES	1	NOMEADO EFETIVO	AGENTE DE TRIBUTOS EST/LC363	DGA-6 SERVIDOR	24030,35	5012,07	2643,33	16374,95
JADER XAVIER DE CAMPOS	1	NOMEADO EFETIVO	TECNICO ADMINISTRATIVO L 10052		7876,26	1058,36	866,38	5951,52
JADHER HANAUER AVILA	4	NOMEADO EFETIVO	ANALISTA ADMINISTRATIVO L 10052		19511,95	4144,84	2146,31	13220,8
JAIMÉ RODRIGUES NETO	1	NOMEADO EFETIVO	AGENTE DE ADM. FAZEND LEI 9049/2008		16124,22	3077,04	1773,66	11273,52
JAIMÉ SECUNDINO HIPOLITO JUNIOR	1	NOMEADO EFETIVO	AGENTE DE TRIBUTOS EST/LC363		28064,08	5378,14	2781,12	19904,82
JAIR GOMES DE SOUZA	1	NOMEADO EFETIVO	AGENTE DE TRIBUTOS EST/LC363		29275	2893,56	2901,12	23480,32
JAIR LIMA RIBEIRO	1	NOMEADO EFETIVO	AGENTE DE TRIBUTOS EST/LC363		28064,08	6083,45	2781,12	19199,51
JAIR MOREIRA DA SILVA	1	NOMEADO EFETIVO	AGENTE DE TRIBUTOS EST/LC363		26073,05	5512,02	2868,03	17693
JAKLINE MOURA NOGUEIRA FIGUEIREDO	1	NOMEADO EFETIVO	AGENTE DE TRIBUTOS EST/LC363		22655,35	4675,54	2492,08	15487,73
JANAINA PEREIRA DE ALMEIDA RIBEIRO	1	NOMEADO EFETIVO	ANALISTA ADMINISTRATIVO L 10052		14755,09	3990,23	1623,05	9141,81
JANETE APARECIDA ASCARI	1	NOMEADO EFETIVO	FISCAL DE TRIBUTOS EST/LC363		31132,26	6645,99	3424,54	21061,73

Ergon

SEAP: Sistema Estadual de Administração de Pessoas

Versão 6.6.8

ORMTP2



Instituição

Governo do Estado de Mato Grosso

Departamento

Secretaria de Estado de Gestão

Página

26 / 57

Emissão

03-10-2019 08:48:57

Referência: SEAP1438P

Demonstrativo de Rendimentos dos Servidores Públicos Estaduais

Mes/Ano: 09/2019 Órgão: 9 Num. Fdha: 1

Órgão: SECRETARIA DE ESTADO DE FAZENDA

Nome do Servidor	Vínculo	Tipo de Vínculo	Cargo Efetivo	Comissão/Função	Redimentos	I.R.	C. Prev.	Líquido*
JANETE APARECIDA DOS SANTOS JOTA	1	NOMEADO EFETIVO	AGENTE DE ADM. FAZEND LEI 9049/2008		15760,21	2987,95	1733,62	11038,64
JANETE SICHOSKI FERRO	1	NOMEADO EFETIVO	FISCAL DE TRIBUTOS EST/LC363	DGA-6 SERVIDOR	32507,26	7034,66	3575,79	21896,81
JANIA ROSA	1	NOMEADO EFETIVO	AGENTE DE ADM. FAZEND LEI 9049/2008		16124,22	3077,04	1773,66	11273,52
JANILRA MARIA DE ARRUDA ARAUJO	1	NOMEADO EFETIVO	ANALISTA ADMINISTRATIVO L 10052		8360,5	1176,87	919,65	6263,98
JANINA DE CASTRO FREITAS GALINA	1	NOMEADO EFETIVO	ANALISTA ADMINISTRATIVO L 10052	DGA-6 SERVIDOR	12656,69	2176,23	1392,23	9088,23
JASPER OTTONI AMARILHA	1	NOMEADO EFETIVO	AGENTE DE TRIBUTOS EST/LC363		28674,15	6234,6	2841,58	19597,97
JASSON GABRIEL DE MORAES NETO	1	NOMEADO EFETIVO	ANALISTA ADMINISTRATIVO L 10052	DGA-6 SERVIDOR	9735,5	1513,41	1070,9	7151,19
JAUIR PAULINO DA SILVA	1	NOMEADO EFETIVO	AGENTE DE TRIBUTOS EST/LC363		25282,96	5162,23	2781,12	17339,61
JEANE DA SILVA SOUZA CAMPOS	2	NOMEADO EFETIVO	FISCAL DE TRIBUTOS EST/LC363		31132,26	6750,26	3424,54	20957,46
JEANNE AMARAL GONCALVES SILVA	2	NOMEADO EFETIVO	ANALISTA ADMINISTRATIVO L 10052		9008,01	1335,35	990,88	6681,78
JEBER GOMES DE LEANHOS	2	NOMEADO EFETIVO	AGENTE DE ADM. FAZEND LEI 9049/2008		16124,22	3077,04	1773,66	11273,52
JEFFERSON MARCOS DELGADO DA SILVA	1	NOMEADO EFETIVO	AGENTE DE TRIBUTOS EST/LC363		25769,64	5385,62	2834,66	17549,36
JEOVA SILVA CAMPOS	1	NOMEADO EFETIVO	AGENTE DE ADM. FAZEND LEI 9049/2008		16047,26	2901,8	1765,19	11380,27
JERONIMO SAMITA MAIA NETO	1	ESTAB. CONSTIT.	AGENTE DE TRIBUTOS EST/LC363		28064,08	6083,45	2781,12	19199,51
JERONIMO SCHAFFER	1	NOMEADO EFETIVO	AGENTE DE TRIBUTOS EST/LC363		25282,96	3743,68	2781,12	18758,16
JESUS AUGUSTO COELHO	1	NOMEADO EFETIVO	AGENTE DE TRIBUTOS EST/LC363		28064,08	5979,18	2781,12	19303,78
JOAO BAPTISTA RIBEIRO NETO	1	NOMEADO EFETIVO	FISCAL DE TRIBUTOS EST/LC363		31132,26	6645,99	3424,54	21061,73
JOAO BARBOSA DE MOURA	1	NOMEADO EFETIVO	AGENTE DE TRIBUTOS EST/LC363		28941,08	6248,59	2868,03	19824,46
JOAO BATISTA DA SILVA BUENO NETO	1	NOMEADO EFETIVO	FISCAL DE TRIBUTOS EST/LC363		31603,7	6865,65	3476,4	21261,65
JOAO BATISTA FIGUEIREDO ALMEIDA	1	NOMEADO EFETIVO	AGENTE DE TRIBUTOS EST/LC363		25282,96	5162,23	2781,12	17339,61
JOAO BATISTA PEREIRA DE BARROS	1	NOMEADO EFETIVO	AGENTE DE TRIBUTOS EST/LC363		29256,81	8696,55	2899,32	17660,94
JOAO BOSCO AMORIM DE ABREU	1	NOMEADO EFETIVO	FISCAL DE TRIBUTOS EST/LC363	DGA-8 SERVIDOR	29281,67	8981,48	3220,98	17079,21

Ergon

SEAP: Sistema Estadual de Administração de Pessoas

Versão 6.6.8

ORMTP2



Instituição

Governo do Estado de Mato Grosso

Departamento

Secretaria de Estado de Gestão

Página

27 / 57

Emissão

03-10-2019 08:48:57

Referência: SEAP1438P

Demonstrativo de Rendimentos dos Servidores Públicos Estaduais

Mes/Ano: 09/2019 Órgão: 9 Num. Fdha: 1

Órgão: SECRETARIA DE ESTADO DE FAZENDA

Nome do Servidor	Vínculo	Tipo de Vínculo	Cargo Efetivo	Comissão/Função	Redimentos	I.R.	C. Prev.	Líquido*
JOAO BOSCO GRIGGI BORRALHO	1	NOMEADO EFETIVO	AGENTE DE TRIBUTOS EST/LC363		28064.08	6083.45	2781.12	19199.51
JOAO CARLOS FOLCH	1	NOMEADO EFETIVO	FISCAL DE TRIBUTOS EST/LC363		31132.26	6750.26	3424.54	20957.46
JOAO CARLOS SOUZA DE ABREU	1	NOMEADO EFETIVO	AGENTE DE TRIBUTOS EST/LC363		26009.85	5496.55	2861.08	17652.22
JOAO CESAR BARBOSA DE NOVAES	1	NOMEADO EFETIVO	AGENTE DE ADM. FAZEND LEI 9049/2008	DGA-8 SERVIDOR	17086.72	3185.32	1773.66	12127.74
JOAO DE ALENCAR TAVARES FILHO	1	NOMEADO EFETIVO	AGENTE DE TRIBUTOS EST/LC363		25282.96	5162.23	2781.12	17339.61
JOAO DOS SANTOS MEDRADO	1	NOMEADO EFETIVO	AGENTE DE ADM. FAZEND LEI 9049/2008		17897.88	3564.8	1773.66	12559.42
JOAO FERNANDES DE OLIVEIRA PRADO	2	NOMEADO EFETIVO	ANALISTA ADMINISTRATIVO L 10052		9008.01	1335.35	990.88	6681.78
JOAO JOSE DE BARROS	2	NOMEADO EFETIVO	FISCAL DE TRIBUTOS EST/LC363		31132.26	6698.13	3424.54	21009.59
JOAO LUCAS SOUZA PIRES	1	NOMEADO EFETIVO	ANALISTA ADMINISTRATIVO L 10052		8360.5	1176.87	919.65	6263.98
JOAO MARCOS LIMA PEIXOTO	1	EXCLUSIVAM. COMISSAO		DGA-8	1750	0	140	1610
JOAO PAULO PEREIRA SILVA	1	NOMEADO EFETIVO	AGENTE DE TRIBUTOS EST/LC363		28064.08	8401.06	2781.12	16881.9
JOAO ROBERTO VENTURINI	1	NOMEADO EFETIVO	AGENTE DE ADM. FAZEND LEI 9049/2008		16124.22	3077.04	1773.66	11273.52
JOAO TARCISIO CORREA DE PAULA	1	NOMEADO EFETIVO	FISCAL DE TRIBUTOS EST/LC363		36080.12	8017.27	3575.5	24487.35
JOAQUIM ANTONIO RIBEIRO DOS SANTOS NOG	1	NOMEADO EFETIVO	AGENTE DE TRIBUTOS EST/LC363		24530.7	5030.26	2698.37	16802.07
JOAQUIM NETO BORGES DE LIMA	1	NOMEADO EFETIVO	AGENTE DE ADM. FAZEND LEI 9049/2008	DGA-8 SERVIDOR	17086.72	4242.2	1879.53	10964.99
JOAQUINA LOPES DE ARAUJO GALVAO	1	NOMEADO EFETIVO	TECNICO ADMINISTRATIVO L 10052		4918.11	348.72	540.99	4028.4
JOBSON OSCAR BOTTOS	1	NOMEADO EFETIVO	FISCAL DE TRIBUTOS EST/LC363		35080.1	7821.66	3476.4	23782.04
JODELSMARKO MAMORE DE MELO	1	NOMEADO EFETIVO	TECNICO ADMINISTRATIVO L 10052		7876.26	1058.36	866.38	5951.52
JOEL MARTINS DA ROCHA	1	NOMEADO EFETIVO	ANALISTA ADMINISTRATIVO L 10052		15315.77	2722.76	1684.73	10908.28
JOELDER POMPEO DE CERQUEIRA	1	NOMEADO EFETIVO	TECNICO ADMINISTRATIVO L 10052		7876.26	1058.36	866.38	5951.52
JOELICE CATARINA DE AZEVEDO FERNANDES	1	NOMEADO EFETIVO	ANALISTA ADMINISTRATIVO L 10052	DGA-6 SERVIDOR	10053.24	1486.9	1105.85	7460.49
JOELMES JESUS DA COSTA	1	NOMEADO EFETIVO	ANALISTA ADMINISTRATIVO L 10052		30802.05	6709.64	3052.45	21039.96

Ergon

SEAP: Sistema Estadual de Administração de Pessoas

Versão 6.6.8

ORMTP2



Instituição

Governo do Estado de Mato Grosso

Departamento

Secretaria de Estado de Gestão

Página

28 / 57

Emissão

03-10-2019 08:48:57

Referência: SEAP1438P

Demonstrativo de Rendimentos dos Servidores Públicos Estaduais

Mes/Ano: 09/2019 Órgão: 9 Num. Fdha: 1

Órgão: SECRETARIA DE ESTADO DE FAZENDA

Nome do Servidor	Vínculo	Tipo de Vínculo	Cargo Efetivo	Comissão/Função	Redimentos	I.R.	C. Prev.	Líquido*
JOHARA DE OLIVEIRA BARBOSA MUNIZ NOGU	1	NOMEADO EFETIVO	ANALISTA ADMINISTRATIVO L 10052		14755.09	2741.95	1623.05	10390.09
JOICE RODRIGUES DE PAULA	1	NOMEADO EFETIVO	TECNICO ADMINISTRATIVO L 10052		4236.51	212.23	466.01	3558.27
JOILSO SOARES DE ANDRADE	2	NOMEADO EFETIVO	FISCAL DE TRIBUTOS EST/LC363		31132.26	6593.85	3424.54	21113.87
JOLVAR ALVES DOS SANTOS	1	NOMEADO EFETIVO	ANALISTA ADMINISTRATIVO L 10052		17779.86	3273.71	1955.78	12550.37
JONIL VITAL DE SOUZA	1	NOMEADO EFETIVO	AGENTE DE TRIBUTOS EST/LC363		25769.64	5437.76	2834.66	17497.22
JONNY MOURA BOAVENTURA	1	NOMEADO EFETIVO	SOLDADO LC 541/2014		6496.79	720.73	714.64	5061.42
JORGE ADRIANO ALMEIDA ARAUJO	7	EXCLUSIVAM. COMISSAO		DGA-4 SERVIDOR	2250	10.76	202.5	2036.74
JORGE ITIRO USSUI	1	NOMEADO EFETIVO	FISCAL DE TRIBUTOS EST/LC363		28788.03	6176.51	3166.68	19444.84
JORGE KURASSAKI	1	NOMEADO EFETIVO	AGENTE DE TRIBUTOS EST/LC363		28064.08	4665.84	2781.12	20617.12
JORGE LUIS DA SILVA	1	NOMEADO EFETIVO	FISCAL DE TRIBUTOS EST/LC363		31132.26	6645.99	3424.54	21061.73
JORGE LUIS DE OLIVEIRA FEITOSA	1	NOMEADO EFETIVO	AGENTE DE ADM. FAZEND LEI 9049/2008		16124.22	3024.91	1773.66	11325.65
JORGE LUIZ PIZZOLO	3	EXCLUSIVAM. COMISSAO		DGA-4	5000	365.12	550	4084.88
JORGE MERQUADES DE MAGALHAES	2	NOMEADO EFETIVO	FISCAL DE TRIBUTOS EST/LC363		35080.1	7821.66	3476.4	23782.04
JORGE WATANABE	1	NOMEADO EFETIVO	FISCAL DE TRIBUTOS EST/LC363		30863.4	6635.51	3372.97	20654.92
JORGINA CARDOSO	2	NOMEADO EFETIVO	AGENTE DE ADM. FAZEND LEI 9049/2008	DGA-8 SERVIDOR	18966.25	3725.21	1879.53	13361.51
JOSE ALBERTO MATTOS GUIMARAES	1	NOMEADO EFETIVO	ANALISTA ADMINISTRATIVO L 10052	DGA-4 SERVIDOR	17005.09	3240.5	1870.55	11894.04
JOSE ALENCAR DE SOUZA	1	ESTAB. CONSTIT.	AGENTE DE TRIBUTOS EST/LC363		29275	8733.5	2901.12	17640.38
JOSE AMERICO FERNANDES JUNIOR	1	NOMEADO EFETIVO	FISCAL DE TRIBUTOS EST/LC363		31603.7	6761.37	3476.4	21365.93
JOSE ANTONIO SILVA	1	NOMEADO EFETIVO	AGENTE DE TRIBUTOS EST/LC363		28870.93	8496.68	2861.08	17513.17
JOSE AUGUSTO CERVEIRA BORGES	1	NOMEADO EFETIVO	AGENTE DE ADM. FAZEND LEI 9049/2008		16239.4	4593.85	1786.33	9859.22
JOSE AUGUSTO DA CUNHA MARTINS	1	NOMEADO EFETIVO	AGENTE DE ADM. FAZEND LEI 9049/2008		15760.21	2987.95	1733.62	11038.64
JOSE CARLOS BEZERRA LIMA	2	NOMEADO EFETIVO	FISCAL DE TRIBUTOS EST/LC363	DGA-4 SERVIDOR	33382.26	6988.13	3672.04	22722.09

Ergon

SEAP: Sistema Estadual de Administração de Pessoas

Versão 6.6.8

ORMTP2



Instituição

Governo do Estado de Mato Grosso

Departamento

Secretaria de Estado de Gestão

Página

29 / 57

Emissão

03-10-2019 08:48:57

Referência: SEAP1438P

Demonstrativo de Rendimentos dos Servidores Públicos Estaduais

Mes/Ano: 09/2019 Órgão: 9 Num. Fdha: 1

Órgão: SECRETARIA DE ESTADO DE FAZENDA

Nome do Servidor	Vínculo	Tipo de Vínculo	Cargo Efetivo	Comissão/Função	Redimentos	I.R.	C. Prev.	Líquido*
JOSE CARLOS CINTRA FIGUEIREDO	1	NOMEADO EFETIVO	AGENTE DE TRIBUTOS EST/LC363		28578,5	5662	2832,1	20084,4
JOSE CARLOS DA COSTA MARQUES	1	NOMEADO EFETIVO	AGENTE DE ADM. FAZEND LEI9049/2008		16124,22	3004,08	1773,66	11346,48
JOSE CARLOS EMIDIO	1	NOMEADO EFETIVO	FISCAL DE TRIBUTOS EST/LC363		31603,7	6813,51	3476,4	21313,79
JOSE CARLOS FERREIRA DA SILVA	1	NOMEADO EFETIVO	AGENTE DE TRIBUTOS EST/LC363		28064,08	6083,45	2781,12	19199,51
JOSE CARLOS PEREIRA BUENO	1	NOMEADO EFETIVO	FISCAL DE TRIBUTOS EST/LC363		35080,1	7769,52	3476,4	23834,18
JOSE CARLOS VIEIRA RIBEIRO	1	NOMEADO EFETIVO	AGENTE DE ADM. FAZEND LEI9049/2008	DGA-8 SERVIDOR	15481,04	4234,45	1702,91	9543,68
JOSE CARMO ALVES DE AZEVEDO	1	NOMEADO EFETIVO	FISCAL DE TRIBUTOS EST/LC363	DGA-8 SERVIDOR	30420,99	6615,24	3014,69	20791,06
JOSE DE CARVALHO MAZINI	1	NOMEADO EFETIVO	AGENTE DE TRIBUTOS EST/LC363	DGA-6 SERVIDOR	27108,14	5643,52	2981,89	18482,73
JOSE DIAS COUTINHO FILHO	1	NOMEADO EFETIVO	AGENTE DE TRIBUTOS EST/LC363		28870,93	6283,35	2861,08	19726,5
JOSE DIVINO RIBEIRO	1	NOMEADO EFETIVO	FISCAL DE TRIBUTOS EST/LC363		35080,1	6359,92	3476,4	25243,78
JOSE DO CARMO RODRIGUES	1	NOMEADO EFETIVO	AGENTE DE TRIBUTOS EST/LC363		28800,77	6213,83	2854,13	19732,81
JOSE EDSON DOS SANTOS	1	NOMEADO EFETIVO	FISCAL DE TRIBUTOS EST/LC363		31132,26	9447,64	3424,54	18260,08
JOSE EDUARDO BEZERRA PINHEIRO ESPOSIT	2	EXCLUSIVAM. COMISSAO		DGA-4	5000	365,12	550	4084,88
JOSE EDUARDO MARTINS ALVES DA SILVA	1	NOMEADO EFETIVO	AGENTE DE TRIBUTOS EST/LC363		25315,88	5326,7	2784,74	17204,44
JOSE ELSON MATIAS DOS SANTOS	7	NOMEADO EFETIVO	FISCAL DE TRIBUTOS EST/LC363	DGA-4 SERVIDOR	33382,26	7300,95	3672,04	22409,27
JOSE EMETERIO RIBEIRO NETO	1	NOMEADO EFETIVO	FISCAL DE TRIBUTOS EST/LC363		31132,26	6645,99	3424,54	21061,73
JOSE EMILIO	1	NOMEADO EFETIVO	AGENTE DE TRIBUTOS EST/LC363		34858,71	7766,81	3454,46	23637,44
JOSE ESPERIDIAO DA COSTA MARQUES FILHO	1	NOMEADO EFETIVO	FISCAL DE TRIBUTOS EST/LC363		36606,35	8147,65	3627,65	24831,05
JOSE EURIPEDES FELICIO	1	NOMEADO EFETIVO	AGENTE DE TRIBUTOS EST/LC363		25282,96	5318,65	2781,12	17183,19
JOSE EVERSINO FERREIRA BEZERRA	1	NOMEADO EFETIVO	AGENTE DE ADM. FAZEND LEI9049/2008	DGA-8 SERVIDOR	17009,76	3322,9	1765,19	11921,67
JOSE FERINO DE SOUZA	1	NOMEADO EFETIVO	AGENTE DE ADM. FAZEND LEI9049/2008		16124,22	2972,77	1773,66	11377,79
JOSE FERREIRA MENDES	1	NOMEADO EFETIVO	AGENTE DE TRIBUTOS EST/LC363		25282,96	5318,65	2781,12	17183,19

Ergon

SEAP: Sistema Estadual de Administração de Pessoas

Versão 6.6.8

ORMTP2



Instituição

Governo do Estado de Mato Grosso

Departamento

Secretaria de Estado de Gestão

Página

30 / 57

Emissão

03-10-2019 08:48:57

Referência: SEAP1438P

Demonstrativo de Rendimentos dos Servidores Públicos Estaduais

Mes/Ano: 09/2019 Órgão: 9 Num. Fdha: 1

Órgão: SECRETARIA DE ESTADO DE FAZENDA

Nome do Servidor	Vínculo	Tipo de Vínculo	Cargo Efetivo	Comissão/Função	Redimentos	I.R.	C. Prev.	Líquido*
JOSE GILMARIO DE OLIVEIRA	1	NOMEADO EFETIVO	FISCAL DE TRIBUTOS EST/LC363		35080,1	5639,79	3476,4	25963,91
JOSE GONCALO PEREIRA DE BARROS	1	NOMEADO EFETIVO	FISCAL DE TRIBUTOS EST/LC363		25974,96	5488,01	2857,24	17629,71
JOSE GONCALVES DE SA NETO	1	NOMEADO EFETIVO	ANALISTA ADMINISTRATIVO L 10052		9689,67	1502,19	1065,86	7121,62
JOSE GUSTAVO MONTES DE OLIVEIRA	1	NOMEADO EFETIVO	FISCAL DE TRIBUTOS EST/LC363		31603,7	4936,15	3476,4	23191,15
JOSE GUY VILLELA DE AZEVEDO NETO	1	NOMEADO EFETIVO	AGENTE DE TRIBUTOS EST/LC363		24530,7	5134,53	2698,37	16697,8
JOSE HILTON DE OLIVEIRA GOMES SOARES	1	NOMEADO EFETIVO	AGENTE DE TRIBUTOS EST/LC363		21429,3	3028,25	2357,22	16043,83
JOSE HILTON RODRIGUES DE ALMEIDA	1	NOMEADO EFETIVO	AGENTE DE ADM. FAZEND LEI9049/2008	DGA-8 SERVIDOR	17009,76	3218,62	1765,19	12025,95
JOSE HORACIO FERREIRA CEREJO	1	NOMEADO EFETIVO	AGENTE DE TRIBUTOS EST/LC363	DGA-4 SERVIDOR	24905,35	5226,23	2739,58	16939,54
JOSE HUMBERTO OLIVEIRA DE HOLANDA	1	NOMEADO EFETIVO	AGENTE DE TRIBUTOS EST/LC363	DGA-6 SERVIDOR	25905,7	5418,92	2849,62	17637,16
JOSE ITAMAR PAES ANANIAS	1	NOMEADO EFETIVO	AGENTE DE TRIBUTOS EST/LC363		28941,08	6092,18	2868,03	19980,87
JOSE JOAO MENDES	1	NOMEADO EFETIVO	AGENTE DE TRIBUTOS EST/LC363		28941,08	6300,73	2868,03	19772,32
JOSE LOPES DAS NEVES JUNIOR	2	NOMEADO EFETIVO	FISCAL DE TRIBUTOS EST/LC363		31132,26	6541,71	3424,54	21166,01
JOSE LUIZ DE ARRUDA	1	NOMEADO EFETIVO	AGENTE DE ADM. FAZEND LEI9049/2008		16656,48	3103,04	1832,21	11721,23
JOSE MANOEL FARIA E SILVA	1	NOMEADO EFETIVO	FISCAL DE TRIBUTOS EST/LC363		26443,8	4593,11	2908,81	18941,88
JOSE MARCONE LOPES NUNES	1	NOMEADO EFETIVO	FISCAL DE TRIBUTOS EST/LC363		30663,4	6479,1	3372,97	20811,33
JOSE MARCOS CALIGALI	5	EXCLUSIVAM. COMISSAO		DGA-6 SERVIDOR	1375	0	110	1265
JOSE MARIA DA COSTA CAMPOS FILHO	1	NOMEADO EFETIVO	AGENTE DE TRIBUTOS EST/LC363		28976,77	6309,57	2871,57	19795,63
JOSE MARIO DE ALBUQUERQUE AFFI	3	NOMEADO EFETIVO	FISCAL DE TRIBUTOS EST/LC363		28319,17	6061,76	3115,1	19142,31
JOSE MARIO GONCALVES DE OLIVEIRA	1	EXCLUSIVAM. COMISSAO		DGA-8	1750	0	140	1610
JOSE MAURICIO DE MATTOS	1	NOMEADO EFETIVO	AGENTE DE TRIBUTOS EST/LC363		26009,85	5444,41	2861,08	17704,36
JOSE MENDES VIEIRA	1	NOMEADO EFETIVO	AGENTE DE TRIBUTOS EST/LC363		28064,08	6083,45	2781,12	19199,51
JOSE MONTEIRO DA COSTA FILHO	1	NOMEADO EFETIVO	AGENTE DE TRIBUTOS EST/LC363		26009,85	5496,55	2861,08	17652,22

Ergon

SEAP: Sistema Estadual de Administração de Pessoas

Versão 6.6.8

ORMTP2



Instituição

Governo do Estado de Mato Grosso

Departamento

Secretaria de Estado de Gestão

Página

31 / 57

Emissão

03-10-2019 08:48:57

Referência: SEAP1438P

Demonstrativo de Rendimentos dos Servidores Públicos Estaduais

Mes/Ano: 09/2019 Órgão: 9 Num. Fdha: 1

Órgão: SECRETARIA DE ESTADO DE FAZENDA

Nome do Servidor	Vínculo	Tipo de Vínculo	Cargo Efetivo	Comissão/Função	Redimentos	I.R.	C. Prev.	Líquido*
JOSE ORTEGA	2	NOMEADO EFETIVO	FISCAL DE TRIBUTOS EST/LC363		31132,26	6541,71	3424,54	21166,01
JOSE PAULO ALVES DE OLIVEIRA	1	NOMEADO EFETIVO	FISCAL DE TRIBUTOS EST/LC363		31132,26	6201,36	3424,54	21506,36
JOSE PAULO RICCI FIGUEIREDO FERREIRA	1	NOMEADO EFETIVO	ANALISTA ADMINISTRATIVO L 10052		15315,77	2827,04	1684,73	10804
JOSE PEDRO FARIA	1	NOMEADO EFETIVO	AGENTE DE TRIBUTOS EST/LC363		28131,2	6100,08	2787,77	19243,35
JOSE RENATO DA FONSECA	1	NOMEADO EFETIVO	AGENTE DE ADM. FAZEND LEI 9049/2008		16124,22	3024,91	1773,86	11325,85
JOSE RICARDO DE OLIVEIRA	1	NOMEADO EFETIVO	AGENTE DE TRIBUTOS EST/LC363		25282,96	4429,95	2781,12	18071,89
JOSE ROBERTO MIORIM	1	NOMEADO EFETIVO	FISCAL DE TRIBUTOS EST/LC363		31603,7	6761,37	3476,4	21365,93
JOSE SALVADOR DE ARAUJO	1	NOMEADO EFETIVO	FISCAL DE TRIBUTOS EST/LC363		35080,1	7821,66	3476,4	23782,04
JOSE SERRA NETO	2	NOMEADO EFETIVO	FISCAL DE TRIBUTOS EST/LC363		31132,26	6750,26	3424,54	20957,46
JOSE XAVIER DE CAMPOS SOBRINHO	1	NOMEADO EFETIVO	AGENTE DE TRIBUTOS EST/LC363		28064,08	6083,45	2781,12	19199,51
JOSEANE DE SOUZA	2	NOMEADO EFETIVO	ANALISTA ADMINISTRATIVO L 10052		11281,69	1787,56	1240,98	8253,15
JOSEMAR CAVALCANTI DE SOUZA	1	NOMEADO EFETIVO	AGENTE DE ADM. FAZEND LEI 9049/2008	DGA-9 SERVIDOR	16461,72	3159,65	1810,78	11491,29
JOSEMEIRE KENYA CARVALHO DA SILVA	1	NOMEADO EFETIVO	TECNICO ADMINISTRATIVO L 10052		7876,26	1006,22	866,38	6003,66
JOSENI MORARI DE ANDRADE GUEIS	1	NOMEADO EFETIVO	AGENTE DE ADM. FAZEND LEI 9049/2008	DGA-8 SERVIDOR	17086,72	3312,62	1879,53	11894,57
JOSENI LEMES DUARTE	2	NOMEADO EFETIVO	ANALISTA ADMINISTRATIVO L 10052		18717,57	3769,25	2058,93	12889,39
JOSIANE COELHO DUARTE GEAROLA	1	NOMEADO EFETIVO	ANALISTA ADMINISTRATIVO L 10052		14808,94	2794,04	1628,98	10385,92
JOSIANE LABBIAPARI	2	EXCLUSIVAM. COMISSAO		DGA-6	2750	44,89	247,5	2457,61
JOSILMA PACHECO MAGALHAES	1	NOMEADO EFETIVO	AGENTE DE TRIBUTOS EST/LC363		28100,18	5988,12	2784,7	19327,36
JOSUE NEVES ORMONDE	1	NOMEADO EFETIVO	ANALISTA ADMINISTRATIVO L 10052		8360,5	1176,87	919,65	6263,98
JOSUE SILVA DO NASCIMENTO	1	NOMEADO EFETIVO	AGENTE DE ADM. FAZEND LEI 9049/2008		16830,05	3093,38	1851,3	11885,37
JOTA MARTINS DE SIQUEIRA	2	NOMEADO EFETIVO	FISCAL DE TRIBUTOS EST/LC363	DGA-6 SERVIDOR	32038,4	6815,63	3524,22	21698,55
JOVANICE GONCALVES PADILHA	1	EXCLUSIVAM. COMISSAO		DGA-6	2750	30,67	247,5	2471,83

Ergon

SEAP: Sistema Estadual de Administração de Pessoas

Versão 6.6.8

ORMTP2



Instituição

Governo do Estado de Mato Grosso

Departamento

Secretaria de Estado de Gestão

Página

32 / 57

Emissão

03-10-2019 08:48:57

Referência: SEAP1438P

Demonstrativo de Rendimentos dos Servidores Públicos Estaduais

Mes/Ano: 09/2019 Órgão: 9 Num. Fdha: 1

Órgão: SECRETARIA DE ESTADO DE FAZENDA

Nome do Servidor	Vínculo	Tipo de Vínculo	Cargo Efetivo	Comissão/Função	Redimentos	I.R.	C. Prev.	Líquido*
JOYCE APARECIDA PEREIRA DA SILVA WAGEN	1	NOMEADO EFETIVO	AGENTE DE TRIBUTOS EST/LC363		28509,33	6193,76	2825,24	19490,33
JOYSE DUQUE MATOSO FRECH	1	NOMEADO EFETIVO	TECNICO ADMINISTRATIVO L 10052		4236,51	212,23	466,01	3558,27
JUARI RODRIGUES VIEIRA	1	NOMEADO EFETIVO	AGENTE DE TRIBUTOS EST/LC363		28941,08	8566,2	2888,03	17506,85
JUCELINO DE OLIVEIRA VARGAS	1	NOMEADO EFETIVO	TECNICO ADMINISTRATIVO L 10052		5846,1	457,2	643,07	4745,83
JUCELY NANTES DA TRINDADE RODRIGUES	1	NOMEADO EFETIVO	ANALISTA ADMINISTRATIVO L 10052		8360,5	1176,87	919,65	6263,98
JUCIALVES DE ARRUDA FRANCO	2	NOMEADO EFETIVO	ANALISTA ADMINISTRATIVO L 10052		15897,78	3021,62	1748,75	11127,41
JUCILA LEITE AMARAL	1	NOMEADO EFETIVO	ANALISTA ADMINISTRATIVO L 10052		8678,24	1202,5	954,6	6521,14
JUCIMAR PEREIRA	1	NOMEADO EFETIVO	ANALISTA ADMINISTRATIVO L 10052		14755,09	3990,23	1623,05	9141,81
JUDITH MITSUE NAKANO	1	NOMEADO EFETIVO	AGENTE DE TRIBUTOS EST/LC363		28064,08	6083,45	2781,12	19199,51
JULIANA BARBOSA FERREIRA	1	NOMEADO EFETIVO	ANALISTA ADMINISTRATIVO L 10052		14755,09	2637,68	1623,05	10494,36
JULIANA MARTINS DA ROCHA	1	NOMEADO EFETIVO	ANALISTA ADMINISTRATIVO L 10052		10868,69	1686,48	1195,55	7986,66
JULIANO CAPILE GUEDES	1	NOMEADO EFETIVO	FISCAL DE TRIBUTOS EST/LC363		31132,26	6750,26	3424,54	20957,46
JULIO CESAR GALVAO VIEIRA	1	NOMEADO EFETIVO	FISCAL DE TRIBUTOS EST/LC363		31132,26	6645,99	3424,54	21061,73
JULIO CESAR LIMA BUENO	3	NOMEADO EFETIVO	ANALISTA ADMINISTRATIVO L 10052		18002,11	3380,25	1980,22	12641,64
JUNIOR CAMARGO DE ARRUDA	5	NOMEADO EFETIVO	ANALISTA ADMINISTRATIVO L 10052		15315,77	2879,18	1684,73	10751,86
JUNIOR ENDERSSON CONCEICAO	3	NOMEADO EFETIVO	FISCAL DE TRIBUTOS EST/LC363		28788,03	6176,51	3166,88	19444,84
JUNIOR JOSE AMORIM	1	NOMEADO EFETIVO	ANALISTA ADMINISTRATIVO L 10052		12434,91	2159,8	1367,84	8907,27
JURANDIR BRITO DA SILVA	1	NOMEADO EFETIVO	FISCAL DE TRIBUTOS EST/LC363		34036,37	7563,08	3372,97	23100,32
JURANDY FRANCISCO DE OLIVEIRA	2	NOMEADO EFETIVO	ANALISTA ADMINISTRATIVO L 10052		14755,09	3990,23	1623,05	9141,81
JUSCELINA XAVIER DE OLIVEIRA DUQUE	1	NOMEADO EFETIVO	ANALISTA ADMINISTRATIVO L 10052		8360,5	1176,87	919,65	6263,98
JUSSANIA FERREIRA ALVES	1	NOMEADO EFETIVO	ANALISTA ADMINISTRATIVO L 10052		8360,5	1124,74	919,65	6316,11
JUSTINO SOARES FILHO	1	NOMEADO EFETIVO	AGENTE DE TRIBUTOS EST/LC363		28941,08	6300,73	2868,03	19772,32

Ergon

SEAP: Sistema Estadual de Administração de Pessoas

Versão 6.6.8

ORMTP2



Instituição

Governo do Estado de Mato Grosso

Departamento

Secretaria de Estado de Gestão

Página

33 / 57

Emissão

03-10-2019 08:48:57

Referência: SEAP1438P

Demonstrativo de Rendimentos dos Servidores Públicos Estaduais

Mes/Ano: 09/2019 Órgão: 9 Num. Fdha: 1

Órgão: SECRETARIA DE ESTADO DE FAZENDA

Nome do Servidor	Vínculo	Tipo de Vínculo	Cargo Efetivo	Comissão/Função	Redimentos	I.R.	C. Prev.	Líquido*
KAMILA MARIA DE OLIVEIRA TAVARES	1	NOMEADO EFETIVO	TECNICO ADMINISTRATIVO L 10052		7876,26	954,08	866,38	6055,8
KARINA GONCALINA PEDROSO CANETTE	1	NOMEADO EFETIVO	ANALISTA ADMINISTRATIVO L 10052		11648,36	1981,58	1281,31	8385,47
KARINA TIBAU	1	NOMEADO EFETIVO	ANALISTA ADMINISTRATIVO L 10052		8360,5	1176,87	919,65	6263,98
KARINE NUNES RODRIGUES	3	NOMEADO EFETIVO	ANALISTA ADMINISTRATIVO L 10052		16501,89	3117,34	1815,2	11569,35
KASSIRA DEMENEGHIBATISTA DOS SANTOS	1	NOMEADO EFETIVO	ANALISTA DESENV ECON SOCIAL L 10050		9313,72	1439,3	1024,5	6849,92
KATRIANA GONCALVES DE PAULA FIGUEIRED	1	NOMEADO EFETIVO	ANALISTA ADMINISTRATIVO L 10052		14755,09	2637,68	1623,05	10494,36
KEITI TAKADA	2	NOMEADO EFETIVO	FISCAL DE TRIBUTOS EST/LC363		34556,8	10545,8	3424,54	20586,46
KELLEN REGINA DA SILVA	1	NOMEADO EFETIVO	ANALISTA ADMINISTRATIVO L 10052		8360,5	1176,87	919,65	6263,98
KESIA CRISTINA GARCEZ	1	NOMEADO EFETIVO	ANALISTA ADMINISTRATIVO L 10052		19558,4	3971,11	2151,42	13435,87
KEYLLA SAMIA MENDONCA REIS	1	NOMEADO EFETIVO	ANALISTA ADMINISTRATIVO L 10052		8678,24	1254,64	954,6	6469
KLEBER GERALDINO RAMOS DOS SANTOS	1	NOMEADO EFETIVO	ANALISTA DA PGE - LEI 10004/2013		14920,29	2782,38	1641,23	10496,68
KLEBER NOVAES SANTA ROSA	1	NOMEADO EFETIVO	AGENTE DE ADM. FAZEND LEI 9049/2008		16124,22	3077,04	1773,66	11273,52
KLEBER RODRIGUES OLIVATTI	1	NOMEADO EFETIVO	AGENTE DE TRIBUTOS EST/LC363		25235,96	5150,73	2775,95	17309,28
KLEYTON GOMES SANTIAGO	2	NOMEADO EFETIVO	AGENTE DE TRIBUTOS EST/LC363	DGA-5 SERVIDOR	26280,7	5562,84	2890,87	17826,99
LAERCIO SALVIANO DE PAULA	1	NOMEADO EFETIVO	FISCAL DE TRIBUTOS EST/LC363		31603,7	6865,65	3476,4	21261,65
LAERCIO TEIXEIRA DA CRUZ	1	NOMEADO EFETIVO	AGENTE DE TRIBUTOS EST/LC363		28064,08	6083,45	2781,12	19199,51
LAERTE SANTANA	2	NOMEADO EFETIVO	FISCAL DE TRIBUTOS EST/LC363		28788,03	6176,51	3166,68	19444,84
LAIENY LARUSSA SANTOS DA SILVA	1	NOMEADO EFETIVO	TECNICO ADMINISTRATIVO L 10052		4236,51	212,23	466,01	3558,27
LAODICEIA DE SOUZA SANTOS	1	NOMEADO EFETIVO	ANALISTA ADMINISTRATIVO L 10052		8360,5	1176,87	919,65	6263,98
LARISSA TABOSA PRATES	1	NOMEADO EFETIVO	ANALISTA ADMINISTRATIVO L 10052		14755,09	2741,95	1623,05	10390,09
LAURA CAMILA SILVA TOCANTINS	1	NOMEADO EFETIVO	ANALISTA ADMINISTRATIVO L 10052		11281,69	1891,84	1240,98	8148,87
LAURA RIBEIRO DOS SANTOS	1	NOMEADO EFETIVO	AGENTE DE TRIBUTOS EST/LC363		28195,83	8444,58	2794,18	16957,07

Ergon

SEAP: Sistema Estadual de Administração de Pessoas

Versão 6.6.8

ORMTP2



Instituição

Governo do Estado de Mato Grosso

Departamento

Secretaria de Estado de Gestão

Página

34 / 57

Emissão

03-10-2019 08:48:57

Referência: SEAP1438P

Demonstrativo de Rendimentos dos Servidores Públicos Estaduais

Mes/Ano: 09/2019 Órgão: 9 Num. Fdha: 1

Órgão: SECRETARIA DE ESTADO DE FAZENDA

Nome do Servidor	Vínculo	Tipo de Vínculo	Cargo Efetivo	Comissão/Função	Redimentos	I.R.	C. Prev.	Líquido*
LAURA VICUNA PEREIRA DA SILVA	1	NOMEADO EFETIVO	AGENTE DE ADM. FAZEND LEI 9049/2008		16124,22	3077,04	1773,66	11273,52
LAURO REGINALDO RODRIGUES	1	NOMEADO EFETIVO	AGENTE DE TRIBUTOS EST/LC363	FUNÇÃO DGA 10 LC/266 S	30088,94	6480,83	2981,78	20626,33
LAURO ROBERTO	1	NOMEADO EFETIVO	AGENTE DE TRIBUTOS EST/LC363		28195,83	6116,09	2794,18	19285,56
LAZARO ELIAS DE SOUZA	1	NOMEADO EFETIVO	AGENTE DE TRIBUTOS EST/LC363		29203,24	6365,68	2894,01	19943,55
LAZINHA DE FATIMA SIMILLI	1	NOMEADO EFETIVO	AGENTE DE ADM. FAZEND LEI 9049/2008		17897,88	3564,8	1773,66	12559,42
LEANDRO COSTA MILAGRE	1	NOMEADO EFETIVO	FISCAL DE TRIBUTOS EST/LC363		31132,26	6750,26	3424,54	20957,46
LEANDRO XAVIER URSOLINO	1	NOMEADO EFETIVO	ANALISTA ADMINISTRATIVO L 10052		8360,5	1072,6	919,65	6368,25
LEIDE ANTONIETTIABRANCHES	1	NOMEADO EFETIVO	ANALISTA ADMINISTRATIVO L 10052		14755,09	2741,95	1623,05	10390,09
LEIDE APARECIDA BORGES NOGUEIRA	1	NOMEADO EFETIVO	ANALISTA ADMINISTRATIVO L 10052		8678,24	1202,5	954,6	6521,14
LEILA MARIA DE MAGALHAES BELLINTANI	1	NOMEADO EFETIVO	TECNICO ADMINISTRATIVO L 10052		7876,26	954,08	866,38	6055,8
LELIANE DE OLIVEIRA NUNES NEPOMUCENO	12	NOMEADO EFETIVO	TECNICO ADMINISTRATIVO L 10052		8175,54	1079,47	899,3	6196,77
LENIPERIN	1	NOMEADO EFETIVO	AGENTE DE ADM. FAZEND LEI 9049/2008		16124,22	2920,63	1773,66	11429,93
LEOCADIA OLSZEWSKI	1	NOMEADO EFETIVO	AGENTE DE ADM. FAZEND LEI 9049/2008	DGA-8 SERVIDOR	18860,38	3777,35	1773,66	13309,37
LEOCADIO PINHEIRO DE OLIVEIRA FILHO	1	ESTAB. CONSTIT.	TECNICO ADMINISTRATIVO L 10052		10225,86	1017,34	1124,84	8083,68
LEONARDO DORNELLAS EDDINO	1	NOMEADO EFETIVO	FISCAL DE TRIBUTOS EST/LC363		34556,8	7639,87	3424,54	23492,39
LEONARDO SANTANA MARIM	1	NOMEADO EFETIVO	SOLDADO LC 541/2014		6496,79	720,73	714,64	5061,42
LEONARDO VASCONCELOS VIDAL	1	NOMEADO EFETIVO	AGENTE DE TRIBUTOS EST/LC363	FUNÇÃO DGA 10 LC/266 S	25892,28	5415,64	2848,15	17628,49
LEONE STEFANY GALVAO SILVA	1	NOMEADO EFETIVO	ANALISTA ADMINISTRATIVO L 10052		15315,77	2774,9	1684,73	10856,14
LEONEL JOSE BOTEELHO MACHARET	1	NOMEADO EFETIVO	AGENTE DE TRIBUTOS EST/LC363	DGA-8 SERVIDOR	23617,85	4754,7	2597,96	16265,19
LEONILSON ROBERTO DA SILVA MACIEL	1	EXCLUSIVAM. COMISSAO		DGA-5	3500	112,45	385	3002,55
LEOVALDO ANTONIO APARECIDO DUARTE	1	NOMEADO EFETIVO	AGENTE DE TRIBUTOS EST/LC363		28064,08	4143,99	2781,12	21138,97
LIDIANE MARCAL FERREIRA DE SANT ANA	1	NOMEADO EFETIVO	CABO LC 541/2014		8166,5	1877,99	898,31	5390,2

Ergon

SEAP: Sistema Estadual de Administração de Pessoas

Versão 6.6.8

ORMTP2



Instituição

Governo do Estado de Mato Grosso

Departamento

Secretaria de Estado de Gestão

Página

35 / 57

Emissão

03-10-2019 08:48:57

Referência: SEAP1438P

Demonstrativo de Rendimentos dos Servidores Públicos Estaduais

Mes/Ano: 09/2019 Órgão: 9 Num. Fdha: 1

Órgão: SECRETARIA DE ESTADO DE FAZENDA

Nome do Servidor	Vínculo	Tipo de Vínculo	Cargo Efetivo	Comissão/Função	Redimentos	I.R.	C. Prev.	Líquido*
LIEGE CHRISTINA CALAZANS	1	NOMEADO EFETIVO	ANALISTA ADMINISTRATIVO L 10052		15315,77	2879,18	1684,73	10751,86
LIGIA MARIA DA SILVA MORAES	3	NOMEADO EFETIVO	ANALISTA ADMINISTRATIVO L 10052		15897,78	2969,49	1748,75	11179,54
LILIANE DELORME DO NASCIMENTO	3	EXCLUSIVAM, COMISSAO		DGA-6	2750	142,27	352,91	2254,82
LINCOLN CAETANO DE SOUZA	1	NOMEADO EFETIVO	ANALISTA ADMINISTRATIVO L 10052		11281,69	1891,84	1240,98	8148,87
LINCOLN DE PAULA CORREA JUNIOR	2	NOMEADO EFETIVO	ANALISTA ADMINISTRATIVO L 10052		14755,09	2741,95	1623,05	10390,09
LINDAYANE DA SILVA RONDON DOS SANTOS	1	NOMEADO EFETIVO	TECNICO ADMINISTRATIVO L 10052		4236,51	212,23	466,01	3558,27
LIZA ANDREIA DA COSTA	1	NOMEADO EFETIVO	ASSIST.SIST.PENITENCIARIO	DGA-5 SERVIDOR	6332,74	680,58	696,6	4955,56
LORRANA CARVALHO DE OLIVEIRA	3	EXCLUSIVAM, COMISSAO		DGA-4	5000	365,12	550	4084,88
LOURDES MERNITZKI ROTESKI	2	EXCLUSIVAM, COMISSAO		DGA-8	1750	0	140	1610
LUANA ESCOBAR ALIOTI BARATIERI	1	NOMEADO EFETIVO	TECNICO ADMINISTRATIVO L 10052		4236,51	212,23	466,01	3558,27
LUCAS ELMO PINHEIRO FILHO	1	NOMEADO EFETIVO	FISCAL DE TRIBUTOS EST/LC363	DGA-3 SERVIDOR	30850,42	6472,73	3393,54	20984,15
LUCELLE RIOS MONTEIRO DE DEUS COUTO	1	NOMEADO EFETIVO	AGENTE DE TRIBUTOS EST/LC363		25235,96	5307,14	2775,95	17152,87
LUCIA VILLELA DE MELLO SILVA	1	NOMEADO EFETIVO	AGENTE DE TRIBUTOS EST/LC363		28064,08	6083,45	2781,12	19199,51
LUCIANA GERALDA PIRES PEDROSA	1	NOMEADO EFETIVO	AGENTE DE ADM. FAZEND LEI 9049/2008		16124,22	2972,77	1773,66	11377,79
LUCIANA MARTINS DORNAS	1	NOMEADO EFETIVO	AGENTE DE TRIBUTOS EST/LC363	DGA-6 SERVIDOR	25905,7	5418,92	2849,62	17637,16
LUCIANA ROSA	1	NOMEADO EFETIVO	AGENTE DE ADM. FAZEND LEI 9049/2008	DGA-2 SERVIDOR	19874,22	3994,86	2186,16	13693,2
LUCIANO DE ARRUDA	2	NOMEADO EFETIVO	AGENTE DE TRIBUTOS EST/LC363		24530,7	4978,12	2698,37	16854,21
LUCIANO ROSEIRA DE MORAES	1	NOMEADO EFETIVO	FISCAL DE TRIBUTOS EST/LC363		31132,26	6750,26	3424,54	20957,46
LUCIELLY KARLA MONTEIRO DA SILVA COSTA	1	NOMEADO EFETIVO	ANALISTA DE MEIO AMBIENTE L 10083/20	DGA-4 SERVIDOR	12082,44	1983,55	1329,06	8769,83
LUCIERCIO MIRANDA DE TOLEDO	2	NOMEADO EFETIVO	ANALISTA ADMINISTRATIVO L 10052		8678,24	993,95	954,6	6729,69
LUCIMAR DA SILVA SANTOS DIAS	3	NOMEADO EFETIVO	ANALISTA ADMINISTRATIVO L 10052	DGA-8 SERVIDOR	13579,78	2402,16	1493,77	9683,85
LUCINETE DA SILVA BERNACHI	1	NOMEADO EFETIVO	AGENTE DE ADM. FAZEND LEI 9049/2008		16047,26	3006,07	1765,19	11276

Ergon

SEAP: Sistema Estadual de Administração de Pessoas

Versão 6.6.8

ORMTP2



Instituição

Governo do Estado de Mato Grosso

Departamento

Secretaria de Estado de Gestão

Página

36 / 57

Emissão

03-10-2019 08:48:57

Referência: SEAP1438P

Demonstrativo de Rendimentos dos Servidores Públicos Estaduais

Mes/Ano: 09/2019 Órgão: 9 Num. Fdha: 1

Órgão: SECRETARIA DE ESTADO DE FAZENDA

Nome do Servidor	Vínculo	Tipo de Vínculo	Cargo Efetivo	Comissão/Função	Redimentos	I.R.	C. Prev.	Líquido*
LUCIO CARLOS AGUIAR SARDOUX	1	NOMEADO EFETIVO	FISCAL DE TRIBUTOS EST/LC363		31132,26	5323,15	3424,54	22384,57
LUCIO REZENDE CARVALHO	2	NOMEADO EFETIVO	ANALISTA ADMINISTRATIVO L 10052		14755,09	4094,5	1623,05	9037,54
LUCYMAR REGINA PADOAN SANTIAGO FROES	2	EXCLUSIVAM, COMISSAO		DGA-3	5625	1690,12	618,75	3316,13
LUIS AUGUSTO CARLINO	1	NOMEADO EFETIVO	AGENTE DE TRIBUTOS EST/LC363		25282,96	5214,37	2781,12	17287,47
LUIS CARLOS CORA RODRIGUES	1	NOMEADO EFETIVO	AGENTE DE TRIBUTOS EST/LC363		28073,05	7829,62	2868,03	15375,4
LUIS CARLOS FERREIRA DE RESENDE	1	NOMEADO EFETIVO	AGENTE DE ADM. FAZEND LEI 9049/2008		15760,21	2779,4	1733,62	11247,19
LUIS HENRIQUE BOCCHI	1	NOMEADO EFETIVO	TECNICO ADMINISTRATIVO L 10052		7876,26	1728,21	866,38	5281,67
LUIS MARIO FERREIRA COIMBRA	1	NOMEADO EFETIVO	AGENTE DE ADM. FAZEND LEI 9049/2008	DGA-8 SERVIDOR	17086,72	3185,32	1773,66	12127,74
LUIS MAURO VIEGAS FERREIRA MENDES	1	NOMEADO EFETIVO	AGENTE DE TRIBUTOS EST/LC363		28553,44	6204,69	2829,62	19519,13
LUIZ AFONSO DE JESUS LEITE NASCIMENTO	1	NOMEADO EFETIVO	ANALISTA ADMINISTRATIVO L 10052	DGA-6 SERVIDOR	16130,09	2922,07	1774,3	11433,72
LUIZ ALBERTO LONGUINHO DE SOUZA	1	NOMEADO EFETIVO	AGENTE DE TRIBUTOS EST/LC363		28064,08	6083,45	2781,12	19199,51
LUIZ ANTONIO DA SILVA FONTOURA	1	NOMEADO EFETIVO	AGENTE DE ADM. FAZEND LEI 9049/2008		16047,26	2901,8	1765,19	11380,27
LUIZ ANTONIO ZAIDEN	1	NOMEADO EFETIVO	AGENTE DE TRIBUTOS EST/LC363		28360,2	6156,82	2810,47	19392,91
LUIZ ARIBURILE DA SILVA	1	NOMEADO EFETIVO	AGENTE DE ADM. FAZEND LEI 9049/2008		16124,22	3024,91	1773,66	11325,65
LUIZ BERNARDO MACHADO	1	NOMEADO EFETIVO	AGENTE DE TRIBUTOS EST/LC363		28794,99	7906,9	2853,55	18034,54
LUIZ CARLOS ALVAREZ BARCA	1	NOMEADO EFETIVO	AGENTE DE TRIBUTOS EST/LC363		26131,95	5526,44	2874,51	17731
LUIZ CARLOS DA COSTA	1	NOMEADO EFETIVO	AGENTE DE TRIBUTOS EST/LC363		26262,67	5558,43	2888,89	17815,35
LUIZ CARLOS VILALBA CARNEIRO	1	NOMEADO EFETIVO	FISCAL DE TRIBUTOS EST/LC363		35193,79	7797,69	3487,67	23908,43
LUIZ CLAUDIO BUENO PROENCA	1	NOMEADO EFETIVO	FISCAL DE TRIBUTOS EST/LC363		30663,4	6531,23	3372,97	20759,2
LUIZ CLAUDIO DE AMORIM	2	NOMEADO EFETIVO	FISCAL DE TRIBUTOS EST/LC363	DGA-6 SERVIDOR	32886,43	5964,68	3617,5	23304,25
LUIZ CLAUDIO PEREIRA SCHEFFER	1	NOMEADO EFETIVO	ANALISTA ADMINISTRATIVO L 10052		15897,78	2969,49	1748,75	11179,54
LUIZ DE FRANCA BORGES NETO	1	NOMEADO EFETIVO	AGENTE DE ADM. FAZEND LEI 9049/2008		17897,88	3564,8	1773,66	12559,42

Ergon

SEAP: Sistema Estadual de Administração de Pessoas

Versão 6.6.8

ORMTP2



Instituição

Governo do Estado de Mato Grosso

Departamento

Secretaria de Estado de Gestão

Página

37 / 57

Emissão

03-10-2019 08:48:57

Referência: SEAP1438P

Demonstrativo de Rendimentos dos Servidores Públicos Estaduais

Mes/Ano: 09/2019 Órgão: 9 Num. Fdha: 1

Órgão: SECRETARIA DE ESTADO DE FAZENDA

Nome do Servidor	Vínculo	Tipo de Vínculo	Cargo Efetivo	Comissão/Função	Redimentos	I.R.	C. Prev.	Líquido*
LUIZ GONCALO PEREIRA ORMOND	2	NOMEADO EFETIVO	AGENTE DE TRIBUTOS EST/LC363		24530,7	4978,12	2698,37	16854,21
LUIZ GONZAGA DE SOUZA	2	NOMEADO EFETIVO	FISCAL DE TRIBUTOS EST/LC363	DGA-6 SERVIDOR	31132,26	6645,99	3424,54	21061,73
LUIZ MARCOS DE LIMA	1	NOMEADO EFETIVO	AGENTE DE TRIBUTOS EST/LC363	DGA-3 SERVIDOR	25367,34	5339,3	2790,4	17237,64
LUIZ NATAL BORGES	1	NOMEADO EFETIVO	AGENTE DE TRIBUTOS EST/LC363		25282,96	7584,11	2781,12	14917,73
LUIZ PAULO THOMAZ DE MIRANDA	1	NOMEADO EFETIVO	AGENTE DE TRIBUTOS EST/LC363	FUNÇÃO DGA 10 LC266 S	25848,06	5352,68	2843,28	17652,1
LUIZ SANTOS DA SILVA	1	NOMEADO EFETIVO	FISCAL DE TRIBUTOS EST/LC363	DGA-6 SERVIDOR	33113,95	7078,87	3642,53	22392,55
LUIZ SILVA DE MORAES	3	NOMEADO EFETIVO	FISCAL DE TRIBUTOS EST/LC363	DGA-6 SERVIDOR	32038,4	6867,77	3524,22	21646,41
LUIZ SILVIO TRIPOTTI BATTISTETTI	2	NOMEADO EFETIVO	FISCAL DE TRIBUTOS EST/LC363		31954,71	7047,35	3166,68	21740,68
LYDIA ROSA XAVIER BONFIM	1	NOMEADO EFETIVO	FISCAL DE TRIBUTOS EST/LC363	DGA-3 SERVIDOR	37421,51	8401,74	3708,43	25311,34
MAGDA CARVALHO DORILEO	1	NOMEADO EFETIVO	AGENTE DE ADM. FAZEND LEI 9049/2008		16124,22	3077,04	1773,66	11273,52
MAIKON YLLO PEREIRA PORTELA	1	NOMEADO EFETIVO	ANALISTA ADMINISTRATIVO L 10052		8360,5	1176,87	919,65	6263,98
MAILSA SILVA DE JESUS	16	EXCLUSIVAM. COMISSAO		DGA-5	6479,17	1330,21	712,7	4436,26
MAIRA CRISTINA DE SANTANA ALVES	2	NOMEADO EFETIVO	FISCAL DE TRIBUTOS EST/LC363		31132,26	6750,26	3424,54	20957,46
MANOEL ANTONIO ALVES	1	NOMEADO EFETIVO	AGENTE DE ADM. FAZEND LEI 9049/2008		16124,22	2972,77	1773,66	11377,79
MANOEL DA SILVA MANTERO	1	NOMEADO EFETIVO	AGENTE DE TRIBUTOS EST/LC363		29799,5	6513,4	2953,1	20333
MANOEL DE FARIAS	1	NOMEADO EFETIVO	AGENTE DE ADM. FAZEND LEI 9049/2008		15760,21	2987,95	1733,62	11038,64
MANOEL DE JESUS SOMBRA TEIXEIRA	1	NOMEADO EFETIVO	AGENTE DE ADM. FAZEND LEI 9049/2008		15760,21	2987,95	1733,62	11038,64
MANOEL EGUES NETO	1	NOMEADO EFETIVO	AGENTE DE TRIBUTOS EST/LC363		28131,17	6100,08	2787,77	19243,32
MANOEL LINO DA CONCEICAO	1	NOMEADO EFETIVO	AGENTE DE TRIBUTOS EST/LC363		26009,85	4137,33	2861,08	19011,44
MANOEL OSMAR DAS NEVES	1	NOMEADO EFETIVO	TECNICO ADMINISTRATIVO L 10052		9043,45	1239,75	994,77	6808,93
MANOEL PEREIRA PINTO	1	NOMEADO EFETIVO	AGENTE DE ADM. FAZEND LEI 9049/2008	DGA-8 SERVIDOR	17009,76	3189,51	1871,07	11949,18
MANUEL EVANDIR DA COSTA	1	NOMEADO EFETIVO	FISCAL DE TRIBUTOS EST/LC363		36190,01	8096,64	3586,39	24506,98

Ergon

SEAP: Sistema Estadual de Administração de Pessoas

Versão 6.6.8

ORMTP2



Instituição

Governo do Estado de Mato Grosso

Departamento

Secretaria de Estado de Gestão

Página

38 / 57

Emissão

03-10-2019 08:48:57

Referência: SEAP1438P

Demonstrativo de Rendimentos dos Servidores Públicos Estaduais

Mes/Ano: 09/2019 Órgão: 9 Num. Fdha: 1

Órgão: SECRETARIA DE ESTADO DE FAZENDA

Nome do Servidor	Vínculo	Tipo de Vínculo	Cargo Efetivo	Comissão/Função	Redimentos	I.R.	C. Prev.	Líquido*
MARA RUBIA FRANCA	1	NOMEADO EFETIVO	AGENTE DE TRIBUTOS EST/LC363		24530,7	5134,53	2698,37	16697,8
MARA SANDRA RODRIGUES CAMPOS ZANDON	1	NOMEADO EFETIVO	FISCAL DE TRIBUTOS EST/LC363		31132,26	6541,71	3424,54	21166,01
MARCEL FERREIRA MARTINS	1	NOMEADO EFETIVO	AGENTE DE TRIBUTOS EST/LC363		24530,7	5134,53	2698,37	16697,8
MARCEL SOUZA DE CURSI	1	NOMEADO EFETIVO	FISCAL DE TRIBUTOS EST/LC363		31603,7	6865,65	3476,4	21261,65
MARCELO ALVES ALMEIDA	1	NOMEADO EFETIVO	AGENTE DE TRIBUTOS EST/LC363		25621,82	5401,58	2818,4	17401,84
MARCELO APARECIDO DE SOUZA	1	NOMEADO EFETIVO	FISCAL DE TRIBUTOS EST/LC363		31132,26	6645,99	3424,54	21061,73
MARCELO AZEVEDO GELBER	1	NOMEADO EFETIVO	AGENTE DE ADM. FAZEND LEI 9049/2008	DGA-8 SERVIDOR	17086,72	3341,73	1773,66	11971,33
MARCELO CORREIA	1	NOMEADO EFETIVO	ANALISTA ADMINISTRATIVO L 10052		11281,69	1891,84	1240,98	8148,87
MARCELO FRANCO DE CARVALHO	1	NOMEADO EFETIVO	ANALISTA ADMINISTRATIVO L 10052		14755,09	2741,95	1623,05	10390,09
MARCELO JORGE DOS SANTOS GANIKO	1	NOMEADO EFETIVO	TECNICO ADMINISTRATIVO L 10052		4236,51	212,23	466,01	3558,27
MARCELO SABINO DE OLIVEIRA VANDER VELD	1	NOMEADO EFETIVO	AGENTE DE TRIBUTOS EST/LC363		25235,96	5307,14	2775,95	17152,87
MARCELO SEVERINO DOS SANTOS	7	NOMEADO EFETIVO	ANALISTA ADMINISTRATIVO L 10052	DGA-6 SERVIDOR	18503,97	3555,21	2035,43	12913,33
MARCELO TEIXEIRA	4	NOMEADO EFETIVO	ANALISTA ADMINISTRATIVO L 10052		15315,77	2879,18	1684,73	10751,86
MARCIA COSTA DOS SANTOS SOUSA	2	EXCLUSIVAM. COMISSAO		DGA-8	1750	0	140	1610
MARCIA DOS SANTOS AMOROSINO	1	NOMEADO EFETIVO	TECNICO ADMINISTRATIVO L 10052		4236,51	212,23	466,01	3558,27
MARCIA FERNANDES DE ALMEIDA LIBERATO	1	NOMEADO EFETIVO	ANALISTA ADMINISTRATIVO L 10052		17041,74	3248,72	1874,6	11918,42
MARCIA FREIRE DA SILVA OLIVEIRA	1	NOMEADO EFETIVO	AGENTE DE ADM. FAZEND LEI 9049/2008		16124,22	3077,04	1773,66	11273,52
MARCIA RODRIGUES SCHADECK	1	NOMEADO EFETIVO	TECNICO ADMINISTRATIVO L 10052		8833,96	1240,62	971,73	6621,61
MARCIO HENRIQUE DE ANDRADE MESQUITA	1	NOMEADO EFETIVO	AGENTE DE TRIBUTOS EST/LC363		23306,69	3983,13	2563,73	16759,83
MARCIO HENRIQUE SEIXAS	1	NOMEADO EFETIVO	AGENTE DE TRIBUTOS EST/LC363		25082,64	5269,62	2759,09	17053,93
MARCIO MELO MAIA	1	NOMEADO EFETIVO	FISCAL DE TRIBUTOS EST/LC363		31132,26	6750,26	3424,54	20957,46
MARCIO RODRIGUES BIAZATTI	1	NOMEADO EFETIVO	AGENTE DE TRIBUTOS EST/LC363		25235,96	5307,14	2775,95	17152,87

Ergon

SEAP: Sistema Estadual de Administração de Pessoas

Versão 6.6.8

ORMTP2



Instituição

Governo do Estado de Mato Grosso

Departamento

Secretaria de Estado de Gestão

Página

39 / 57

Emissão

03-10-2019 08:48:57

Referência: SEAP1438P

Demonstrativo de Rendimentos dos Servidores Públicos Estaduais

Mes/Ano: 09/2019 Órgão: 9 Num. Fdha: 1

Órgão: SECRETARIA DE ESTADO DE FAZENDA

Nome do Servidor	Vínculo	Tipo de Vínculo	Cargo Efetivo	Comissão/Função	Redimentos	I.R.	C. Prev.	Líquido*
MARCO AURELIO DE LIMA SOUZA	1	NOMEADO EFETIVO	AGENTE DE TRIBUTOS EST/LC363	FUNÇÃO DGA 10 LC/266 S	25048,06	4551,02	2843,28	18453,76
MARCO AURELIO POMMOT MAIA	1	NOMEADO EFETIVO	AGENTE DE TRIBUTOS EST/LC363		29151,56	5811,69	2888,89	20450,98
MARCO MACIEL SIMAS CAVALCANTE	1	NOMEADO EFETIVO	SOLDADO LC 541/2014		6496,79	1316,27	714,64	4465,88
MARCOS ANTONIO LOURENCO BRAGA	1	NOMEADO EFETIVO	AGENTE DE TRIBUTOS EST/LC363		26041,45	5504,29	2864,55	17672,61
MARCOS ANTONIO RECH	1	NOMEADO EFETIVO	AGENTE DE TRIBUTOS EST/LC363		26073,05	5512,02	2868,03	17693
MARCOS AURELIO BENETTI	1	NOMEADO EFETIVO	FISCAL DE TRIBUTOS EST/LC363		31132,26	6593,85	3424,54	21113,87
MARCOS AURELIO FERNANDES	1	NOMEADO EFETIVO	AGENTE DE ADM. FAZEND LEI 9049/2008	DGA-8 SERVIDOR	17086,72	3156,21	1879,53	12050,98
MARCOS DE SOUZA ANDRADE	3	NOMEADO EFETIVO	FISCAL DE TRIBUTOS EST/LC363		31132,26	6750,26	3424,54	20957,46
MARCOS EUGENIO CECCONELLO	2	NOMEADO EFETIVO	AGENTE DE ADM. FAZEND LEI 9049/2008		16124,22	2972,77	1773,66	11377,79
MARCOS FERREIRA DE MORAIS	1	NOMEADO EFETIVO	AGENTE DE ADM. FAZEND LEI 9049/2008		16124,22	2868,5	1773,66	11482,06
MARCOS GONCALVES	1	NOMEADO EFETIVO	FISCAL DE TRIBUTOS EST/LC363		31603,7	6865,65	3476,4	21261,65
MARCOS TIMOTEO ARCANJO AMARAL	2	NOMEADO EFETIVO	FISCAL DE TRIBUTOS EST/LC363		28788,03	6176,51	3166,68	19444,84
MARCOS TOSHIO YAMAMOTO	1	NOMEADO EFETIVO	AGENTE DE TRIBUTOS EST/LC363		23306,69	4834,95	2563,73	15908,01
MARCOS VALERIO CAMPIONI	3	NOMEADO EFETIVO	ANALISTA ADMINISTRATIVO L 10052		16501,89	3065,21	1815,2	11621,48
MARCOS VILELA CAMPOS	1	NOMEADO EFETIVO	ANALISTA ADMINISTRATIVO L 10052		14755,09	2741,95	1623,05	10390,09
MARCOS VINICIUS GOULART SIMOES	1	NOMEADO EFETIVO	AGENTE DE TRIBUTOS EST/LC363		24530,7	7383,18	2698,37	14449,15
MARCUS FRANCIS FERRAZ	7	NOMEADO EFETIVO	GESTOR GOVERNAMENTAL	DGA-4 SERVIDOR	29830,29	6379,47	3281,33	20169,49
MARGARDA CARDOSO ESTEVES	6	EXCLUSIVAM, COMISSAO		DGA-9	1125	12,1	90	1022,9
MARGARONE PEKOTO DE ASSIS MARTINES	1	NOMEADO EFETIVO	ANALISTA ADMINISTRATIVO L 10052		16997,81	3290,85	1869,77	11837,19
MARIA ALICE COSTA GIL	1	NOMEADO EFETIVO	AGENTE DE ADM. FAZEND LEI 9049/2008		16124,22	3077,04	1773,66	11273,52
MARIA ALVES DA SILVA RODRIGUES DE OLIVEIRA	1	NOMEADO EFETIVO	TECNICO ADMINISTRATIVO L 10052	DGA-8 SERVIDOR	5888,72	571,91	647,75	4669,06
MARIA ANITA DOS SANTOS CARVALHO	1	NOMEADO EFETIVO	ANALISTA ADMINISTRATIVO L 10052		14755,09	2741,95	1623,05	10390,09

Ergon

SEAP: Sistema Estadual de Administração de Pessoas

Versão 6.6.8

ORMTP2



Instituição

Governo do Estado de Mato Grosso

Departamento

Secretaria de Estado de Gestão

Página

40 / 57

Emissão

03-10-2019 08:48:57

Referência: SEAP1438P

Demonstrativo de Rendimentos dos Servidores Públicos Estaduais

Mes/Ano: 09/2019 Órgão: 9 Num. Fdha: 1

Órgão: SECRETARIA DE ESTADO DE FAZENDA

Nome do Servidor	Vínculo	Tipo de Vínculo	Cargo Efetivo	Comissão/Função	Redimentos	I.R.	C. Prev.	Líquido*
MARIA APARECIDA DE OLIVEIRA CORREA	2	NOMEADO EFETIVO	AGENTE DE ADM. FAZEND LEI 9049/2008		13759,56	2498,29	1513,55	9747,72
MARIA APARECIDA DE OLIVEIRA GIRATTO	1	NOMEADO EFETIVO	AGENTE DE ADM. FAZEND LEI 9049/2008		16082,74	3066,89	1769,1	11246,75
MARIA AUGUSTA MACLEOD BORGES DE CA	2	NOMEADO EFETIVO	AGENTE DE ADM. FAZEND LEI 9049/2008		17897,88	3564,8	1773,66	12559,42
MARIA AURENI CORDEIRO VIANA	1	NOMEADO EFETIVO	AGENTE DE TRIBUTOS EST/LC363		28805,79	6267,21	2854,62	19683,96
MARIA CELIA DE OLIVEIRA PEREIRA	1	NOMEADO EFETIVO	FISCAL DE TRIBUTOS EST/LC363	DGA-2 SERVIDOR	34882,26	7615,94	3837,04	23429,28
MARIA CLARA ROCHA MENDONCA COUTINHO	3	NOMEADO EFETIVO	AGENTE DE TRIBUTOS EST/LC363		24530,7	5082,39	2698,37	16749,94
MARIA DE LURDES DE BARROS	1	NOMEADO EFETIVO	ANALISTA ADMINISTRATIVO L 10052		16419,04	3148,46	1806,1	11464,48
MARIA EDUARDA DE OLIVEIRA FILHA	1	NOMEADO EFETIVO	AGENTE DE TRIBUTOS EST/LC363		28064,08	6083,45	2781,12	19199,51
MARIA EMILIA SANTICOSTA	1	NOMEADO EFETIVO	AGENTE DE ADM. FAZEND LEI 9049/2008		16124,22	2972,77	1773,66	11377,79
MARIA ESTER DA PAZ SILVA	2	NOMEADO EFETIVO	AGENTE DE ADM. FAZEND LEI 9049/2008	DGA-8 SERVIDOR	17086,72	3312,62	1879,53	11894,57
MARIA GONCALINA DE PINHO	1	NOMEADO EFETIVO	AGENTE DE TRIBUTOS EST/LC363		28195,83	8444,58	2794,18	16957,07
MARIA INES DE SOUSA DE MORAES	1	NOMEADO EFETIVO	TECNICO ADMINISTRATIVO L 10052	DGA-6 SERVIDOR	9251,26	2242,92	1017,63	5990,71
MARIA LUCIA DE ARAUJO	1	NOMEADO EFETIVO	FISCAL DE TRIBUTOS EST/LC363		34036,37	7563,08	3372,97	23100,32
MARIA PERPETUA FONTOURA SOARES	1	NOMEADO EFETIVO	FISCAL DE TRIBUTOS EST/LC363		35193,79	7849,82	3487,67	23856,3
MARIA REGINA DA CUNHA LEITE BORGES	1	NOMEADO EFETIVO	AGENTE DE TRIBUTOS EST/LC363		28064,08	6083,45	2781,12	19199,51
MARIA REGINA DA SILVA TAVEIRA	1	NOMEADO EFETIVO	ANALISTA ADMINISTRATIVO L 10052	DGA-6 SERVIDOR	16690,77	3111,43	1835,98	11743,36
MARIA SOARES CAMPOS	1	NOMEADO EFETIVO	AGENTE DE TRIBUTOS EST/LC363		28100,18	6092,4	2784,7	19223,08
MARIA SUELI DA SILVA TRABA RE	1	NOMEADO EFETIVO	AGENTE DE ADM. FAZEND LEI 9049/2008		16124,22	2868,5	1773,66	11482,06
MARIA TEREZINHA ROHLING EHLE CONCIANI	1	NOMEADO EFETIVO	AGENTE DE ADM. FAZEND LEI 9049/2008	DGA-8 SERVIDOR	17086,72	3312,62	1879,53	11894,57
MARIA VALDECY LIMA GRANJA	1	NOMEADO EFETIVO	AGENTE DE TRIBUTOS EST/LC363		28870,93	6039,1	2861,08	19970,75
MARIA VALDETE DE SOUZA COSTA	1	NOMEADO EFETIVO	AGENTE DE ADM. FAZEND LEI 9049/2008		16047,26	2849,66	1765,19	11432,41
MARIANA DE OLIVEIRA FERREIRA PRADO	1	NOMEADO EFETIVO	ANALISTA ADMINISTRATIVO L 10052	DGA-3 SERVIDOR	13812,94	2511,36	1519,42	9782,16

Ergon

SEAP: Sistema Estadual de Administração de Pessoas

Versão 6.6.8

ORMTP2



Instituição

Governo do Estado de Mato Grosso

Departamento

Secretaria de Estado de Gestão

Página

41 / 57

Emissão

03-10-2019 08:48:57

Referência: SEAP1438P

Demonstrativo de Rendimentos dos Servidores Públicos Estaduais

Mes/Ano: 09/2019 Órgão: 9 Num. Fdha: 1

Órgão: SECRETARIA DE ESTADO DE FAZENDA

Nome do Servidor	Vínculo	Tipo de Vínculo	Cargo Efetivo	Comissão/Função	Redimentos	I.R.	C. Prev.	Líquido*
MARIEDITH MENDES DE OLIVEIRA CASTRO	1	NOMEADO EFETIVO	ANALISTA ADMINISTRATIVO L 10052		8360,5	1176,87	919,65	6263,98
MARIELMA SOARES SATO PEROVANO	1	NOMEADO EFETIVO	TECNICO ADMINISTRATIVO L 10052		7876,26	1006,22	866,38	6003,66
MARILAINÉ CECÍLIA FUMES	1	NOMEADO EFETIVO	FISCAL DE TRIBUTOS EST/LC363		31132,26	6698,13	3424,54	21009,59
MARILSA MARTINS PEREIRA	1	NOMEADO EFETIVO	FISCAL DE TRIBUTOS EST/LC363		35080,1	7821,66	3476,4	23782,04
MARILYN FERREIRA DA COSTA SILVA	1	NOMEADO EFETIVO	APOIO ADMINISTRATIVO L 10052		5253,83	416,52	577,92	4259,39
MARINA HILDA PERES	3	NOMEADO EFETIVO	FISCAL DE TRIBUTOS EST/LC363		34556,8	7639,87	3424,54	23492,39
MARINETE FIGUEIREDO COSTA	1	NOMEADO EFETIVO	AGENTE DE TRIBUTOS EST/LC363		28064,08	6083,45	2781,12	19199,51
MARINHA SOARES BARBOSA	1	EXCLUSIVAM, COMISSAO		DGA-6	2750	0	342,83	2407,17
MARINO ITAMARAGIBA GOMES HERNANDORE	1	NOMEADO EFETIVO	AGENTE DE TRIBUTOS EST/LC363		28073,05	5512,02	2868,03	17693
MARIO JORGE NUNES COELHO	5	NOMEADO EFETIVO	ANALISTA DESENV E CON SOCIAL L 10050		8678,24	1254,64	954,6	6469
MARIO MARCIO CARVALHO	1	NOMEADO EFETIVO	AGENTE DE TRIBUTOS EST/LC363		28870,93	6283,35	2861,08	19726,5
MARIO MARCIO MATOSO	1	ESTAB. CONSTIT.	AGENTE DE TRIBUTOS EST/LC363		29061,34	6226,25	2879,95	19955,14
MARIO MARCIO PEREIRA LOPES	1	NOMEADO EFETIVO	AGENTE DE TRIBUTOS EST/LC363		25730,78	5323,98	2830,38	17576,42
MARIO SERGIO BASSETTI JUNIOR	1	NOMEADO EFETIVO	AGENTE DE TRIBUTOS EST/LC363		25235,96	5307,14	2775,95	17152,87
MARIO SERGIO DE CAMPOS	1	NOMEADO EFETIVO	AGENTE DE TRIBUTOS EST/LC363		28387,11	4928,46	2813,13	20645,52
MARIO SERGIO DE FREITAS	3	NOMEADO EFETIVO	FISCAL DE TRIBUTOS EST/LC363		30663,4	6531,23	3372,97	20759,2
MARIO YUKIO YAMAMOTO	2	NOMEADO EFETIVO	FISCAL DE TRIBUTOS EST/LC363		31132,26	6698,13	3424,54	21009,59
MARISA AVILA ALVARES	6	EXCLUSIVAM, COMISSAO		DGA-6	2750	44,89	247,5	2457,61
MARISA DE FATIMA LEAO CASTILLO	1	NOMEADO EFETIVO	AGENTE DE TRIBUTOS EST/LC363	DGA-3 SERVIDOR	30873,77	6779,55	3059,56	21034,66
MARIZE BUENO DE SOUZA SOARES	2	NOMEADO EFETIVO	PROFESSOR EDUC. BASICA		8267,09	1814,55	909,37	5543,17
MARLENE DE AVILA ALVARES	1	NOMEADO EFETIVO	TECNICO ADMINISTRATIVO L 10052		8742,64	1296,61	866,38	6579,65
MARLI GOMES DE OLIVEIRA	1	NOMEADO EFETIVO	AGENTE DE ADM. FAZEND LEI 9049/2008		16124,22	3077,04	1773,66	11273,52

Ergon

SEAP: Sistema Estadual de Administração de Pessoas

Versão 6.6.8

ORMTP2



Instituição

Governo do Estado de Mato Grosso

Departamento

Secretaria de Estado de Gestão

Página

42 / 57

Emissão

03-10-2019 08:48:57

Referência: SEAP1438P

Demonstrativo de Rendimentos dos Servidores Públicos Estaduais

Mes/Ano: 09/2019 Órgão: 9 Num. Fdha: 1

Órgão: SECRETARIA DE ESTADO DE FAZENDA

Nome do Servidor	Vínculo	Tipo de Vínculo	Cargo Efetivo	Comissão/Função	Redimentos	I.R.	C. Prev.	Líquido*
MARLY APARECIDA TAVARES PAULETTI	1	NOMEADO EFETIVO	AGENTE DE TRIBUTOS EST/LC363		28064,08	6031,32	2781,12	19251,64
MARTHA NEVES ORMOND XAVIER	1	ESTAB. CONSTIT.	TECNICO ADMINISTRATIVO L 10052		11350,7	1890,61	1124,84	8335,25
MASSAO ISA	1	NOMEADO EFETIVO	FISCAL DE TRIBUTOS EST/LC363		35080,1	7821,66	3476,4	23782,04
MATILDE SOUZA NUNES MACHADO	1	NOMEADO EFETIVO	AGENTE DE ADM. FAZEND LEI 9049/2008		16124,22	3077,04	1773,66	11273,52
MAURICIO ANTUNES DWORNIK	1	NOMEADO EFETIVO	FISCAL DE TRIBUTOS EST/LC363		35080,1	7613,11	3476,4	23990,59
MAURICIO GOMES	1	NOMEADO EFETIVO	FISCAL DE TRIBUTOS EST/LC363	DGA-8 SERVIDOR	32094,76	6673,01	3530,42	21891,33
MAURICIO MITSUDO	1	NOMEADO EFETIVO	FISCAL DE TRIBUTOS EST/LC363		31132,26	6645,99	3424,54	21061,73
MAURICIO SOTSU OKUBARA	2	NOMEADO EFETIVO	FISCAL DE TRIBUTOS EST/LC363		31132,26	6593,85	3424,54	21113,87
MAURICIR FERNANDES SERRA	2	NOMEADO EFETIVO	FISCAL DE TRIBUTOS EST/LC363		31132,26	6698,13	3424,54	21009,59
MAURILIO AIRES COSTA	4	NOMEADO EFETIVO	TECNICO ADMINISTRATIVO L 10052		3265,13	81,1	359,16	2824,87
MAX ROGERIO REZENDE GUIMARAES	1	NOMEADO EFETIVO	FISCAL DE TRIBUTOS EST/LC363		31132,26	6645,99	3424,54	21061,73
MAXIMWENDEL MAYOLINO LEAO	2	NOMEADO EFETIVO	FISCAL DE TRIBUTOS EST/LC363		30663,4	6531,23	3372,97	20759,2
MELCHIADES NEGRO JUNIOR	1	NOMEADO EFETIVO	AGENTE DE ADM. FAZEND LEI 9049/2008		16124,22	3077,04	1773,66	11273,52
MERCES HELENE DA SILVA	1	NOMEADO EFETIVO	FISCAL DE TRIBUTOS EST/LC363		31132,26	6593,85	3424,54	21113,87
MERCIA CRISTINA GUERRA ANTUNES FELIO	6	NOMEADO EFETIVO	ANALISTA ADMINISTRATIVO L 10052		12617,28	2218,72	1387,9	9010,66
MICHELLE CUIABANO COSTA	1	NOMEADO EFETIVO	ANALISTA ADMINISTRATIVO L 10052	DGA-6 SERVIDOR	12656,69	2228,37	1392,23	9036,09
MICHELLE MARTINS CUNHA	1	NOMEADO EFETIVO	ANALISTA ADMINISTRATIVO L 10052		11281,69	1891,84	1240,98	8148,87
MIGUEL CASTRILLON MIGALES	9	NOMEADO EFETIVO	ANALISTA ADMINISTRATIVO L 10052	DGA-8 SERVIDOR	16860,28	3257,19	1854,63	11748,46
MIGUELANGELO LUIS CANCIAN	1	NOMEADO EFETIVO	FISCAL DE TRIBUTOS EST/LC363	DGA-6 SERVIDOR	31178,09	6605,07	3429,58	21143,44
MILTON JORGE SOARES DE SOUZA FARIA	10	EXCLUSIVAM, COMISSAO		DGA-5	3500	112,45	385	3002,55
MILTON PEREIRA LEITE	1	NOMEADO EFETIVO	AGENTE DE TRIBUTOS EST/LC363		28578,5	6158,76	2832,1	19687,64
MIRELA KARLA LEITE SOARES CECCONELLO	1	NOMEADO EFETIVO	AGENTE DE ADM. FAZEND LEI 9049/2008		16124,22	3024,91	1773,66	11325,65

Ergon

SEAP: Sistema Estadual de Administração de Pessoas

Versão 6.6.8

ORMTP2



Instituição

Governo do Estado de Mato Grosso

Departamento

Secretaria de Estado de Gestão

Página

43 / 57

Emissão

03-10-2019 08:48:57

Referência: SEAP1438P

Demonstrativo de Rendimentos dos Servidores Públicos Estaduais

Mes/Ano: 09/2019 Órgão: 9 Num. Fdha: 1

Órgão: SECRETARIA DE ESTADO DE FAZENDA

Nome do Servidor	Vínculo	Tipo de Vínculo	Cargo Efetivo	Comissão/Função	Redimentos	I.R.	C. Prev.	Líquido*
MIRIA TERESINHA SCHUTZ	1	NOMEADO EFETIVO	AGENTE DE ADM. FAZEND LEI 9049/2008		17897.88	5042.85	1773.66	11081.37
MIRIAM APARECIDA DA CUNHA LEITE MARQU	1	NOMEADO EFETIVO	FISCAL DE TRIBUTOS EST/LC363		35080.1	7821.66	3476.4	23782.04
MIRIAM GLORIA SALAS DE MATOS	1	NOMEADO EFETIVO	AGENTE DE TRIBUTOS EST/LC363		28064.08	6063.45	2781.12	19199.51
MIRIAM VIRGINIA ARAGONEZ DE VASCONCELL	1	NOMEADO EFETIVO	AGENTE DE ADM. FAZEND LEI 9049/2008		11952.56	2056.03	1314.78	8581.75
MIZAELL HERBERT CORREA DA COSTA	1	NOMEADO EFETIVO	ANALISTA ADMINISTRATIVO L 10052		14755.09	2585.54	1623.05	10546.5
MOACIR PONTES ACIOLI	1	NOMEADO EFETIVO	AGENTE DE TRIBUTOS EST/LC363		26411.36	5490.55	2905.25	18015.56
MOARA RONCHIN COSTA	2	EXCLUSIVAM. COMISSAO		DGA-6	2750	44.89	247.5	2457.61
MOISES DE CAMPOS FERREIRA	1	NOMEADO EFETIVO	ANALISTA ADMINISTRATIVO L 10052		14755.09	2741.95	1623.05	10390.09
MOISES MARCANZONI ALVES	1	NOMEADO EFETIVO	ANALISTA ADMINISTRATIVO L 10052		14755.09	2741.95	1623.05	10390.09
MONICA GARCIA DE SOUZA	1	NOMEADO EFETIVO	ANALISTA ADMINISTRATIVO L 10052		11281.69	1891.84	1240.98	8148.87
MUNALEIBULHOES DA PENHA	2	NOMEADO EFETIVO	ANALISTA ADMINISTRATIVO L 10052		16035.28	2898.86	1763.88	11372.54
MYCHEL DIVE CARVALHO BORGES	1	NOMEADO EFETIVO	TECNICO ADMINISTRATIVO L 10052	DGA-6 SERVIDOR	5611.51	504.06	617.26	4490.19
MYRIAM REUS MACHADO ESPINDOLA	1	NOMEADO EFETIVO	ANALISTA ADMINISTRATIVO L 10052		8360.5	1176.87	919.65	6263.98
N CRISTIAN RODRIGUES	2	NOMEADO EFETIVO	ANALISTA ADMINISTRATIVO L 10052		9350.3	1419.13	1028.53	6902.64
NADIR SUMIE YOSHIDA MINAKAMI	1	NOMEADO EFETIVO	FISCAL DE TRIBUTOS EST/LC363		30663.4	6531.23	3372.97	20759.2
NAILHO TABORDA SILVA	1	NOMEADO EFETIVO	AGENTE DE TRIBUTOS EST/LC363		25282.96	5149.77	2781.12	17352.07
NAMY GARCIA OURIVES	1	NOMEADO EFETIVO	AGENTE DE TRIBUTOS EST/LC363		28870.93	6283.35	2861.08	19726.5
NANCY APARECIDA NUNES TUBINO	2	NOMEADO EFETIVO	FISCAL DE TRIBUTOS EST/LC363		31132.26	6698.13	3424.54	21009.59
NARDELE PRES ROTHEBARTH	1	NOMEADO EFETIVO	FISCAL DE TRIBUTOS EST/LC363		31132.26	6750.26	3424.54	20957.46
NEDINO BARBOZA DE OLIVEIRA	1	NOMEADO EFETIVO	AGENTE DE TRIBUTOS EST/LC363		26483.9	5612.58	2913.22	17958.1
NELCELEISA PEITER	1	NOMEADO EFETIVO	AGENTE DE ADM. FAZEND LEI 9049/2008		16124.22	2972.77	1773.66	11377.79
NELSON BARBOSA ALVES	1	NOMEADO EFETIVO	FISCAL DE TRIBUTOS EST/LC363		38709.73	8500.57	4258.07	25951.09

Ergon

SEAP: Sistema Estadual de Administração de Pessoas

Versão 6.6.8

ORMTP2



Instituição

Governo do Estado de Mato Grosso

Departamento

Secretaria de Estado de Gestão

Página

44 / 57

Emissão

03-10-2019 08:48:57

Referência: SEAP1438P

Demonstrativo de Rendimentos dos Servidores Públicos Estaduais

Mes/Ano: 09/2019 Órgão: 9 Num. Fdha: 1

Órgão: SECRETARIA DE ESTADO DE FAZENDA

Nome do Servidor	Vínculo	Tipo de Vínculo	Cargo Efetivo	Comissão/Função	Redimentos	I.R.	C. Prev.	Líquido*
NELSON CORREA VIANA	2	NOMEADO EFETIVO	GESTOR GOVERNAMENTAL	DGA-3 SERVIDOR	29438.84	6335.8	3238.27	19864.77
NELSON DE SOUZA RIBEIRO	1	NOMEADO EFETIVO	AGENTE DE TRIBUTOS EST/LC363		25883.43	5465.61	2847.17	17570.65
NELSON FONTANEZ	1	ESTAB. CONSTIT.	AGENTE DE TRIBUTOS EST/LC363		28064.08	6031.32	2781.12	19251.64
NELSON HIDEKI SATO	1	NOMEADO EFETIVO	AGENTE DE TRIBUTOS EST/LC363		24530.7	5082.39	2698.37	16749.94
NELSON JOAQUIM SELES	1	NOMEADO EFETIVO	FISCAL DE TRIBUTOS EST/LC363		35080.1	7769.52	3476.4	23834.18
NEWTON LUIZ CABRAL PINTO	1	ESTAB. CONSTIT.	AGENTE DE TRIBUTOS EST/LC363		28724.99	5783.38	2846.62	20094.99
NEY JOSE DE CAMPOS	1	NOMEADO EFETIVO	AGENTE DE TRIBUTOS EST/LC363		29006.46	6264.79	2874.51	19867.16
NEY NOVAIS MIRANDA FILHO	1	NOMEADO EFETIVO	AGENTE DE TRIBUTOS EST/LC363		25235.96	5202.87	2775.95	17257.14
NICANOR DE SOUZA FILHO	1	NOMEADO EFETIVO	AGENTE DE ADM. FAZEND LEI 9049/2008		17493.83	3190.25	1733.62	12569.96
NILMARE COSTA REINDEL	1	NOMEADO EFETIVO	ANALISTA ADMINISTRATIVO L 10052		8360.5	1176.87	919.65	6263.98
NILSON PROENCA FEIJO	1	NOMEADO EFETIVO	AGENTE DE ADM. FAZEND LEI 9049/2008		16124.22	2972.77	1773.66	11377.79
NILTON ESAKI	2	NOMEADO EFETIVO	FISCAL DE TRIBUTOS EST/LC363		31603.7	6761.37	3476.4	21365.93
NILTON LOURENCO DE PAULA	1	NOMEADO EFETIVO	AGENTE DE TRIBUTOS EST/LC363		28800.77	6265.97	2854.13	19680.67
NILTON PAULO XAVIER	1	NOMEADO EFETIVO	ANALISTA ADMINISTRATIVO L 10052	DGA-6 SERVIDOR	17649.35	3449.58	1941.43	12258.34
NORBERTO ALMEIDA FILHO	1	NOMEADO EFETIVO	AGENTE DE ADM. FAZEND LEI 9049/2008		16124.22	3077.04	1773.66	11273.52
NORBERTO FRANCO DE GODOY	1	NOMEADO EFETIVO	AGENTE DE TRIBUTOS EST/LC363		25282.96	5318.65	2781.12	17183.19
NYEDJA ALVES GALVAO BRAZ	2	NOMEADO EFETIVO	FISCAL DE TRIBUTOS EST/LC363		31132.26	6645.99	3424.54	21061.73
ODNILSON BORDON	1	NOMEADO EFETIVO	AGENTE DE ADM. FAZEND LEI 9049/2008		16124.22	3077.04	1773.66	11273.52
OLINDEVAL SOARES DOS SANTOS	1	NOMEADO EFETIVO	AGENTE DE ADM. FAZEND LEI 9049/2008		15193.36	2849.22	1671.26	10672.88
OMAR ALMEIDA FERNANDES	1	ESTAB. CONSTIT.	AGENTE DE TRIBUTOS EST/LC363		29005.55	8650.79	2874.42	17480.34
ORIVALDO DIAS DE SOUZA	1	NOMEADO EFETIVO	AGENTE DE TRIBUTOS EST/LC363		28064.08	6063.45	2781.12	19199.51
ORIVALDO PINHEIRO GONCALVES	1	NOMEADO EFETIVO	AGENTE DE TRIBUTOS EST/LC363		26699.41	4803.6	2936.94	18958.87

Ergon

SEAP: Sistema Estadual de Administração de Pessoas

Versão 6.6.8

ORMTP2



Instituição

Governo do Estado de Mato Grosso

Departamento

Secretaria de Estado de Gestão

Página

45 / 57

Emissão

03-10-2019 08:48:57

Referência: SEAP1438P

Demonstrativo de Rendimentos dos Servidores Públicos Estaduais

Mes/Ano: 09/2019 Órgão: 9 Num. Fdha: 1

Órgão: SECRETARIA DE ESTADO DE FAZENDA

Nome do Servidor	Vínculo	Tipo de Vínculo	Cargo Efetivo	Comissão/Função	Redimentos	I.R.	C. Prev.	Líquido*
OSCAR MOTOHIRO KATSU	1	NOMEADO EFETIVO	AGENTE DE TRIBUTOS EST/LC363		26423.53	5441.39	2906.58	18075.56
OSMAR CARLOS FAVERO	1	NOMEADO EFETIVO	AGENTE DE ADM. FAZEND LEI9049/2008	DGA-8 SERVIDOR	17086.72	3208.34	1879.53	11998.85
OSNIR TAVARES DA COSTA	2	NOMEADO EFETIVO	ANALISTA ADMINISTRATIVO L 10052		12155.4	2105.68	1337.09	8712.63
OSTILIO JUNIOR SATURNINO SOUZA	2	NOMEADO EFETIVO	FISCAL DE TRIBUTOS EST/LC363		31132.26	6645.99	3424.54	21061.73
OTACILIO TIAGO DOS SANTOS	8	EXCLUSIVAM. COMISSAO		DGA-4	5000	365.12	550	4084.88
PALOMA MICHELLE DIAZ LAFOZ PINTO COELH	3	NOMEADO EFETIVO	ANALISTA ADMINISTRATIVO L 10052		15315.77	2774.9	1684.73	10856.14
PATRICIA BENTO GONCALVES VILELA	2	NOMEADO EFETIVO	AGENTE DE TRIBUTOS EST/LC363	DGA-6 SERVIDOR	25827.64	5478.47	2841.03	17508.14
PATRICIA DINIZ DOS SANTOS	1	NOMEADO EFETIVO	FISCAL DE TRIBUTOS EST/LC363		35080.1	7821.66	3476.4	23782.04
PATRICIA MONTEIRO DA SILVA PINHEIRO	2	NOMEADO EFETIVO	ANALISTA ADMINISTRATIVO L 10052		7435.07	950.38	817.85	5666.84
PATRICIA NIGRO	1	NOMEADO EFETIVO	ANALISTA ADMINISTRATIVO L 10052		15315.77	2774.9	1684.73	10856.14
PAULA ADRIANA DOS SANTOS TORRECILHA	1	NOMEADO EFETIVO	TECNICO ADMINISTRATIVO L 10052		7876.26	1006.22	866.38	6003.66
PAULO AFONSO ALVES DE MATOS	1	NOMEADO EFETIVO	AGENTE DE TRIBUTOS EST/LC363		28941.08	6092.18	2868.03	19980.87
PAULO ALEXANDRE FRANCA	2	NOMEADO EFETIVO	ANALISTA ADMINISTRATIVO L 10052		10868.69	1790.75	1195.55	7882.39
PAULO CESAR DA SILVA	7	NOMEADO EFETIVO	TENENTE CORONEL LC 541/2014	DGA-4 SERVIDOR	29460.99	5517.87	3240.7	20702.42
PAULO CESAR DA SILVA	1	EXCLUSIVAM. COMISSAO		DGA-8	1750	0	140	1610
PAULO CESAR DOS SANTOS LEITE	6	NOMEADO EFETIVO	FISCAL DE TRIBUTOS EST/LC363		30663.4	6635.51	3372.97	20654.92
PAULO CESAR SCHMIDT	1	NOMEADO EFETIVO	ANALISTA ADMINISTRATIVO L 10052		14755.09	2741.95	1623.05	10390.09
PAULO CEZAR RODRIGUES COELHO	1	NOMEADO EFETIVO	AGENTE DE TRIBUTOS EST/LC363	FUNÇÃO DGA 10 LC/266 S	26621.95	5646.36	2928.41	18047.18
PAULO DA SILVA NARDES	1	NOMEADO EFETIVO	ANALISTA ADMINISTRATIVO L 10052		14755.09	2637.68	1623.05	10494.36
PAULO EDUARDO GOMES DE SOUZA	2	NOMEADO EFETIVO	ANALISTA ADMINISTRATIVO L 10052		8678.24	1893.74	954.6	5829.9
PAULO ERNANI GOMES DE SOUZA	2	NOMEADO EFETIVO	ANALISTA ADMINISTRATIVO L 10052		14755.09	2741.95	1623.05	10390.09
PAULO ERON SOUZA CARVALHO	2	NOMEADO EFETIVO	FISCAL DE TRIBUTOS EST/LC363		31603.7	6865.65	3476.4	21261.65

Ergon

SEAP: Sistema Estadual de Administração de Pessoas

Versão 6.6.8

ORMTP2



Instituição

Governo do Estado de Mato Grosso

Departamento

Secretaria de Estado de Gestão

Página

46 / 57

Emissão

03-10-2019 08:48:57

Referência: SEAP1438P

Demonstrativo de Rendimentos dos Servidores Públicos Estaduais

Mes/Ano: 09/2019 Órgão: 9 Num. Fdha: 1

Órgão: SECRETARIA DE ESTADO DE FAZENDA

Nome do Servidor	Vínculo	Tipo de Vínculo	Cargo Efetivo	Comissão/Função	Redimentos	I.R.	C. Prev.	Líquido*
PAULO FERNANDO BENEVIDES	1	NOMEADO EFETIVO	TECNICO ADMINISTRATIVO L 10052		8552.05	1125.88	940.72	6485.45
PAULO HENRIQUE TOTTI	1	NOMEADO EFETIVO	ANALISTA ADMINISTRATIVO L 10052		8360.5	1176.87	919.65	6263.98
PAULO ROBERTO FERREIRA	1	NOMEADO EFETIVO	FISCAL DE TRIBUTOS EST/LC363		35080.1	7821.66	3476.4	23782.04
PAULO VIANA PRADO	1	NOMEADO EFETIVO	AGENTE DE ADM. FAZEND LEI9049/2008	DGA-8 SERVIDOR	16124.22	3077.04	1173.66	11273.52
PAULO VICENTE DE MELLO	1	NOMEADO EFETIVO	AGENTE DE TRIBUTOS EST/LC363		24530.7	4978.12	2698.37	16854.21
PEDRINA MARIA SILVA BARROS	1	NOMEADO EFETIVO	AGENTE DE TRIBUTOS EST/LC363		28064.08	6031.32	2781.12	19251.64
PEDRO FERNANDES DE CAMARGO	1	NOMEADO EFETIVO	AGENTE DE TRIBUTOS EST/LC363		28695.53	6239.89	2843.7	19611.94
PEDRO GOMES LIMA	1	NOMEADO EFETIVO	AGENTE DE TRIBUTOS EST/LC363		29374.35	6408.07	2910.97	20055.31
PEDRO HENRIQUE DUTRA VALERIO	1	EXCLUSIVAM. COMISSAO		DGA-5	3500	112.45	385	3002.55
PEDRO IRINEU GIEHL	1	NOMEADO EFETIVO	AGENTE DE ADM. FAZEND LEI9049/2008		16124.22	2972.77	1773.66	11377.79
PEDRO PAULO FREITAS	2	NOMEADO EFETIVO	FISCAL DE TRIBUTOS EST/LC363		31132.26	6645.99	3424.54	21061.73
PETHERSEN BATISTA DO NASCIMENTO	1	NOMEADO EFETIVO	AGENTE DE TRIBUTOS EST/LC363		26009.85	5444.41	2861.08	17704.36
POLIANA FURTADO DE MENDONCA	1	NOMEADO EFETIVO	AGENTE DE TRIBUTOS EST/LC363		24530.7	5030.26	2698.37	16802.07
POLLYANNA MARIA DE ALCANTARA RIBEIRO L	1	NOMEADO EFETIVO	FISCAL DE TRIBUTOS EST/LC363		30663.4	6531.23	3372.97	20759.2
POTIARA COSTA DE FRANCA BARRETO DALC	3	NOMEADO EFETIVO	FISCAL DE TRIBUTOS EST/LC363		31603.7	6761.37	3476.4	21365.93
PRISCILA ALBUQUERQUE ALBUES	1	NOMEADO EFETIVO	TECNICO ADMINISTRATIVO L 10052	DGA-6 SERVIDOR	9251.26	1394.89	1017.63	6838.74
PRISCILA MEIRELES COUTINHO	1	NOMEADO EFETIVO	AGENTE DE TRIBUTOS EST/LC363		24530.7	5134.53	2698.37	16697.8
PRISCILLA DE CAMARGO NEGRI	1	NOMEADO EFETIVO	ANALISTA ADMINISTRATIVO L 10052		8678.24	1254.64	954.6	6469
PRISCILLA RAMSAY NOGUEIRA BORGES LIMA	1	NOMEADO EFETIVO	ANALISTA ADMINISTRATIVO L 10052		16021.14	2999.68	1762.33	11259.13
RADIANA KASSIA E SILVA CLEMENTE	10	EXCLUSIVAM. COMISSAO		DGA-3 SERVIDOR	2351.2	33.54	0	2317.66
RAFAEL DA CRUZ ARAUJO VIEIRA	1	NOMEADO EFETIVO	AGENTE DE TRIBUTOS EST/LC363	DGA-3 SERVIDOR	27061.95	5754.05	2976.81	18331.09
RAFAEL DE ALMEIDA MARQUES BRAGA PARD	1	NOMEADO EFETIVO	AGENTE DE TRIBUTOS EST/LC363		23306.69	4834.95	2563.73	15908.01

Ergon

SEAP: Sistema Estadual de Administração de Pessoas

Versão 6.6.8

ORMTP2



Instituição

Governo do Estado de Mato Grosso

Departamento

Secretaria de Estado de Gestão

Página

47 / 57

Emissão

03-10-2019 08:48:57

Referência: SEAP1438P

Demonstrativo de Rendimentos dos Servidores Públicos Estaduais

Mes/Ano: 09/2019 Órgão: 9 Num. Fdha: 1

Órgão: SECRETARIA DE ESTADO DE FAZENDA

Nome do Servidor	Vínculo	Tipo de Vínculo	Cargo Efetivo	Comissão/Função	Redimentos	I.R.	C. Prev.	Líquido*
RAFAEL DE LARA MOSQUEIRO	1	NOMEADO EFETIVO	FISCAL DE TRIBUTOS EST/LC363		31132,26	6750,26	3424,54	20957,46
RAFAEL SYLVESTRE MERCALDI	1	NOMEADO EFETIVO	AGENTE DE TRIBUTOS EST/LC363		24530,7	5030,26	2698,37	16802,07
RAFAEL VICENTI JUNIOR	1	NOMEADO EFETIVO	ANALISTA ADMINISTRATIVO L 10052		8360,5	902,42	919,65	6538,43
RAFAELA TOCANTINS SILVA CARLOTO	2	NOMEADO EFETIVO	ANALISTA ADMINISTRATIVO L 10052		8360,5	1176,87	919,65	6263,98
RAIMUNDO DIAS CABRAL	1	NOMEADO EFETIVO	AGENTE DE TRIBUTOS EST/LC363		25851,83	5457,88	2843,7	17550,25
RAISSA ALVES DE OLIVEIRA	1	EXCLUSIVAM. COMISSAO		DGA-6	2750	44,89	247,5	2457,61
RALEILA CLARETH DELFINO CABRAL	1	NOMEADO EFETIVO	AGENTE DE ADM. FAZEND LEI 9049/2008		16753,09	3178,82	1842,83	11731,44
RAMIRO GRACIANI	9	EXCLUSIVAM. COMISSAO		DGA-8	1750	48,56	140	1561,44
RAPHAEL FELIPE SOUSA FRANCA	1	NOMEADO EFETIVO	AGENTE DE TRIBUTOS EST/LC363		24530,7	5030,26	2698,37	16802,07
RAQUEL FERREIRA GOULART BIATTO	1	NOMEADO EFETIVO	AGENTE DE TRIBUTOS EST/LC363		28064,08	5979,18	2781,12	19303,78
RAQUELINE BERNARDI	3	NOMEADO EFETIVO	PROFESSOR EDUC. BASICA	DGA-8 SERVIDOR	6311,03	675,27	694,21	4941,55
RAUMAXCIENE PARENTE DE LIMA WILHELMIS	4	NOMEADO EFETIVO	ANALISTA ADMINISTRATIVO L 10052		16501,89	3065,21	1815,2	11621,48
REGIANE MEDINAS DAS NEVES SALES	1	NOMEADO EFETIVO	ANALISTA ADMINISTRATIVO L 10052	DGA-3 SERVIDOR	14928,04	2784,28	1642,08	10501,68
REGINA MARIA ZANOL GARCIA	1	NOMEADO EFETIVO	AGENTE DE ADM. FAZEND LEI 9049/2008		16124,22	3024,91	1773,66	11325,65
REGINALDO GARCIA JUNIOR	2	NOMEADO EFETIVO	ANALISTA ADMINISTRATIVO L 10052		8678,24	1046,09	954,6	6677,55
REINALDO BENEDITO DA SILVA	1	NOMEADO EFETIVO	AGENTE DE TRIBUTOS EST/LC363		26073,05	5512,02	2868,03	17693
REINALDO DE OLIVEIRA MODESTO	1	NOMEADO EFETIVO	AGENTE DE TRIBUTOS EST/LC363		25235,96	5255,01	2775,95	17205
REINALDO JORGE DE SOUSA	1	NOMEADO EFETIVO	AGENTE DE ADM. FAZEND LEI 9049/2008		16124,22	3024,91	1773,66	11325,65
REJEAN ADDOR DE SOUZA	3	NOMEADO EFETIVO	ANALISTA DESENV ECON SOCIAL L 10050	DGA-10 SERVIDOR	9603,01	1376,7	1056,33	7169,98
RENATA CAROLINE POUSO MALHEIROS	6	NOMEADO EFETIVO	ANALISTA ADMINISTRATIVO L 10052		9350,3	1419,13	1028,53	6902,64
RENATA FERNANDES LIMA	6	NOMEADO EFETIVO	ANALISTA ADMINISTRATIVO L 10052		9350,3	1419,13	1028,53	6902,64
RENATA NASSARDEN TABORELLI OLIVEIRA	1	NOMEADO EFETIVO	ANALISTA ADMINISTRATIVO L 10052		12166,33	2056,21	1338,29	8771,83

Ergon

SEAP: Sistema Estadual de Administração de Pessoas

Versão 6.6.8

ORMTP2



Instituição

Governo do Estado de Mato Grosso

Departamento

Secretaria de Estado de Gestão

Página

48 / 57

Emissão

03-10-2019 08:48:57

Referência: SEAP1438P

Demonstrativo de Rendimentos dos Servidores Públicos Estaduais

Mes/Ano: 09/2019 Órgão: 9 Num. Fdha: 1

Órgão: SECRETARIA DE ESTADO DE FAZENDA

Nome do Servidor	Vínculo	Tipo de Vínculo	Cargo Efetivo	Comissão/Função	Redimentos	I.R.	C. Prev.	Líquido*
RENATO BENTO CLEMENTE	1	NOMEADO EFETIVO	ANALISTA ADMINISTRATIVO L 10052		8360,5	1176,87	919,65	6263,98
RENATO FIDELIS SIMON	1	NOMEADO EFETIVO	AGENTE DE TRIBUTOS EST/LC363		25282,96	5162,23	2781,12	17339,61
RENATO LUIS FASOLO	1	NOMEADO EFETIVO	AGENTE DE ADM. FAZEND LEI 9049/2008		15909,56	2972,37	1750,05	11187,14
RENATO OKUMOTO	2	NOMEADO EFETIVO	ANALISTA ADMINISTRATIVO L 10052		14755,09	2741,95	1623,05	10390,09
RENATO ROSADO MACHADO	1	NOMEADO EFETIVO	AGENTE DE TRIBUTOS EST/LC363		24530,7	4978,12	2698,37	16854,21
RENATO SILVA DE SOUSA	1	NOMEADO EFETIVO	FISCAL DE TRIBUTOS EST/LC363	DGA-4 SERVIDOR	30569,17	6612,45	3362,6	20594,12
RENIVALDO ALVES DO NASCIMENTO	2	NOMEADO EFETIVO	FISCAL DE TRIBUTOS EST/LC363		35080,1	7821,66	3476,4	23782,04
REYMERLEI DE ASSIS SHARIF	1	NOMEADO EFETIVO	TECNICO ADMINISTRATIVO L 10052		7876,26	652,19	866,38	6357,69
RICARDO BARBIERI BOGO	1	NOMEADO EFETIVO	AGENTE DE TRIBUTOS EST/LC363		24530,7	4873,84	2698,37	16958,49
RICARDO BERTOLINI	1	NOMEADO EFETIVO	FISCAL DE TRIBUTOS EST/LC363		31132,26	8967,35	3424,54	18740,37
RICARDO DE ANDRADE PORTO	2	NOMEADO EFETIVO	AGENTE DE TRIBUTOS EST/LC363		24905,78	5226,33	2739,63	16939,82
RICARDO DE LUCCA CRUDO	7	EXCLUSIVAM. COMISSAO		DGA-4 SERVIDOR	2250	10,76	202,5	2036,74
RICARDO DE OLIVEIRA FALLEIROS	1	NOMEADO EFETIVO	FISCAL DE TRIBUTOS EST/LC363	DGA-6 SERVIDOR	36083,05	8070,14	3575,79	24437,12
RICARDO JACOBINA BEZERRA	2	EXCLUSIVAM. COMISSAO		DGA-3 SERVIDOR	2531,25	29,96	227,81	2273,48
RICARDO PINTO DOS SANTOS	1	NOMEADO EFETIVO	ANALISTA ADMINISTRATIVO L 10052		11281,69	1891,84	1240,98	8148,87
RICARDO ROBERTO DE ALMEIDA CAPISTRANO	1	NOMEADO EFETIVO	ANALISTA ADMINISTRATIVO L 10052	DGA-2 SERVIDOR	18505,09	3607,63	2035,55	12861,91
RILDO ROGERIO DA SILVA	1	NOMEADO EFETIVO	FISCAL DE TRIBUTOS EST/LC363		26443,8	5602,76	2908,81	17932,23
ROBERTO DE CERQUEIRA CALDAS	1	ESTAB. CONSTIT.	TECNICO ADMINISTRATIVO L 10052		11782,03	1945,34	1167,58	8669,11
ROBERTO DE SOUZA ALMEIDA	1	NOMEADO EFETIVO	FISCAL DE TRIBUTOS EST/LC363		31603,7	6865,65	3476,4	21261,65
ROBERTO DE SOUZA NETO	4	NOMEADO EFETIVO	FISCAL DE TRIBUTOS EST/LC363		31603,7	6865,65	3476,4	21261,65
ROBERTO GARCEZ SADDI	1	NOMEADO EFETIVO	AGENTE DE TRIBUTOS EST/LC363		25082,64	3242,3	2759,09	19081,25
ROBERTO GUEDES DOS SANTOS	1	NOMEADO EFETIVO	ANALISTA DESENV ECON SOCIAL L 10050		11281,69	1683,29	1240,98	8357,42

Ergon

SEAP: Sistema Estadual de Administração de Pessoas

Versão 6.6.8

ORMTP2



Instituição

Governo do Estado de Mato Grosso

Departamento

Secretaria de Estado de Gestão

Página

49 / 57

Emissão

03-10-2019 08:48:57

Referência: SEAP1438P

Demonstrativo de Rendimentos dos Servidores Públicos Estaduais

Mes/Ano: 09/2019 Órgão: 9 Num. Fdha: 1

Órgão: SECRETARIA DE ESTADO DE FAZENDA

Nome do Servidor	Vínculo	Tipo de Vínculo	Cargo Efetivo	Comissão/Função	Redimentos	I.R.	C. Prev.	Líquido*
ROBERTO MOTA GUIMARAES	1	NOMEADO EFETIVO	FISCAL DE TRIBUTOS EST/LC363		31132,26	6645,99	3424,54	21061,73
ROBERTO RIZZO CORREA GALVAO	3	NOMEADO EFETIVO	FISCAL DE TRIBUTOS EST/LC363		31132,26	5658,15	3424,54	22049,57
RODRIGO AUGUSTO GIMENES MANZANO	1	NOMEADO EFETIVO	AGENTE DE TRIBUTOS EST/LC363		25781,81	5407,04	2835,99	17538,78
RODRIGO BARCELO DE AMORIM	1	NOMEADO EFETIVO	SOLDADO LC 541/2014		5333,91	436,11	586,73	4311,07
RODRIGO CARLOS EREGIPE FIGUEIREDO	3	NOMEADO EFETIVO	TECNICO ADMINISTRATIVO L 10052		7876,26	1006,22	866,38	6003,66
RODRIGO SARKIS MOOR SANTOS	1	NOMEADO EFETIVO	AGENTE DE TRIBUTOS EST/LC363		24530,7	4925,98	2698,37	16906,35
RODRIGO THOMAZ DE AQUINO VILELA	1	NOMEADO EFETIVO	ANALISTA ADMINISTRATIVO L 10052		14755,09	2637,68	1623,05	10494,36
ROGER DOSS	1	NOMEADO EFETIVO	ANALISTA ADMINISTRATIVO L 10052	DGA-4 SERVIDOR	13960,39	3827,15	1535,64	8597,6
ROGERIO CARVALHO DIAS	4	NOMEADO EFETIVO	ANALISTA ADMINISTRATIVO L 10052		15315,77	2879,18	1684,73	10751,86
ROGERIO DE LACERDA FERREIRA	1	NOMEADO EFETIVO	AGENTE DE TRIBUTOS EST/LC363	FUNÇÃO DGA 10 LC266 S	25848,06	5456,95	2843,28	17547,83
ROGERIO DE OLIVEIRA E SA	1	NOMEADO EFETIVO	ANALISTA ADMINISTRATIVO L 10052	DGA-6 SERVIDOR	16130,09	1696,38	1615,44	12818,27
ROGERIO JUNIOR DA SILVA COSTA	5	NOMEADO EFETIVO	ANALISTA ADMINISTRATIVO L 10052		8678,24	1254,64	954,6	6469
ROGERIO LUIZ GALLO	1	NOMEADO EFETIVO	PROC. DO ESTADO PRIMEIRA CLASSE	DGA-1 SERVIDOR	39293,32	8591,27	4322,26	26379,79
ROGERIO PRUDENCIO	4	NOMEADO EFETIVO	FISCAL DE TRIBUTOS EST/LC363		30663,4	6531,23	3372,97	20759,2
ROMEO BENEDITO OLIVEIRA LUCIALDO	1	NOMEADO EFETIVO	AGENTE DE ADM. FAZEND LEI 9049/2008		16124,22	2920,63	1773,66	11429,93
ROMULO LOPES CARVALHO	1	NOMEADO EFETIVO	AGENTE DE TRIBUTOS EST/LC363		25282,96	5318,65	2781,12	17183,19
RONALDO MIRANDA DA SILVA	4	NOMEADO EFETIVO	ANALISTA ADMINISTRATIVO L 10052		12155,4	2105,68	1337,09	8712,63
RONALDO PAES DE BARROS	1	NOMEADO EFETIVO	AGENTE DE TRIBUTOS EST/LC363		25282,96	5318,65	2781,12	17183,19
RONEIBASSO PEREIRA	1	NOMEADO EFETIVO	AGENTE DE TRIBUTOS EST/LC363		25235,96	5255,01	2775,95	17205
RONILDO PEREIRA DOS SANTOS	1	NOMEADO EFETIVO	TERCEIRO SARGENTO LC 541/2014		8829,14	1291,57	971,2	6566,37
RONY MARCELO BORRALHO MENDES	1	NOMEADO EFETIVO	ANALISTA ADMINISTRATIVO L 10052		14755,09	2689,81	1623,05	10442,23
ROOSEVELT DE OLIVEIRA	1	NOMEADO EFETIVO	AGENTE DE ADM. FAZEND LEI 9049/2008		16146,2	3082,42	1776,08	11287,7

Ergon

SEAP: Sistema Estadual de Administração de Pessoas

Versão 6.6.8

ORMTP2



Instituição

Governo do Estado de Mato Grosso

Departamento

Secretaria de Estado de Gestão

Página

50 / 57

Emissão

03-10-2019 08:48:57

Referência: SEAP1438P

Demonstrativo de Rendimentos dos Servidores Públicos Estaduais

Mes/Ano: 09/2019 Órgão: 9 Num. Fdha: 1

Órgão: SECRETARIA DE ESTADO DE FAZENDA

Nome do Servidor	Vínculo	Tipo de Vínculo	Cargo Efetivo	Comissão/Função	Redimentos	I.R.	C. Prev.	Líquido*
ROSA AMELIA DE SANT ANA BARROS	1	NOMEADO EFETIVO	ANALISTA ADMINISTRATIVO L 10052		15781,57	2993,18	1735,97	11052,42
ROSA HELENA DE LUCENA BORGES	1	NOMEADO EFETIVO	AGENTE DE ADM. FAZEND LEI 9049/2008		16124,22	3077,04	1773,66	11273,52
ROSA MARIA ZAMIGNAN	1	NOMEADO EFETIVO	FISCAL DE TRIBUTOS EST/LC363	DGA-6 SERVIDOR	30163,03	6513,04	3317,93	20332,06
ROSALINA MAMEDE SOUZA	2	NOMEADO EFETIVO	ANALISTA ADMINISTRATIVO L 10052		15897,78	2917,35	1748,75	11231,68
ROSANA MIRANDA FERREIRA DA SILVA	1	NOMEADO EFETIVO	AGENTE DE ADM. FAZEND LEI 9049/2008		16124,22	3077,04	1773,66	11273,52
ROSANE CONCEICAO DE BARROS	1	NOMEADO EFETIVO	ANALISTA ADMINISTRATIVO L 10052		11281,69	1839,7	1240,98	8201,01
ROSANGELA MARIA PINTO	1	NOMEADO EFETIVO	ANALISTA ADMINISTRATIVO L 10052		8360,5	1176,87	919,65	6263,98
ROSANIFISCHER ARNDT	1	NOMEADO EFETIVO	AGENTE DE ADM. FAZEND LEI 9049/2008	DGA-8 SERVIDOR	17009,76	3137,37	1871,07	12001,32
ROSANITEXEIRA GONCALVES RAHAL	1	NOMEADO EFETIVO	AGENTE DE TRIBUTOS EST/LC363		24530,7	7331,04	2698,37	14501,29
ROSECLEIDE DUARTE SIGARINI	1	NOMEADO EFETIVO	AGENTE DE TRIBUTOS EST/LC363		28064,08	6083,45	2781,12	19199,51
ROSELANE BARBOSA DE FRANCA	1	NOMEADO EFETIVO	ANALISTA ADMINISTRATIVO L 10052		8406,33	1188,09	924,89	6293,55
ROSELY MARIA TADEU DE SOUZA OLIVEIRA E	1	NOMEADO EFETIVO	FISCAL DE TRIBUTOS EST/LC363		40763,98	9107,63	4484,03	27172,32
ROSILDA RODRIGUES DA SILVA	1	ESTAB. CONSTIT.	APOIO ADMINISTRATIVO L 10052		6283,37	687,33	622,67	4973,37
ROSMEIRE APARECIDA DE JESUS GONCALVE	9	NOMEADO EFETIVO	ANALISTA ADMINISTRATIVO L 10052		8360,5	2210,14	919,65	5230,71
ROSMEIRE PAULA DA SILVA	3	NOMEADO EFETIVO	ANALISTA ADMINISTRATIVO L 10052		8678,24	1945,88	954,6	5777,76
ROSMAR KAROLHUS DE CASTRO	1	NOMEADO EFETIVO	AGENTE DE ADM. FAZEND LEI 9049/2008	DGA-8 SERVIDOR	17086,72	3341,73	1773,66	11971,33
ROZEMAR CONCEICAO NOGUEIRA SCHUENCK	1	NOMEADO EFETIVO	AGENTE DE ADM. FAZEND LEI 9049/2008	DGA-8 SERVIDOR	17009,76	3137,37	1871,07	12001,32
RUBENS MARCELINO DOS SANTOS	1	NOMEADO EFETIVO	AGENTE DE ADM. FAZEND LEI 9049/2008	DGA-8 SERVIDOR	17009,76	3293,78	1871,07	11844,91
RUITENALDO SILVA SOUZA	1	NOMEADO EFETIVO	AGENTE DE ADM. FAZEND LEI 9049/2008		16124,22	3077,04	1773,66	11273,52
RUY PIRES DE OLIVEIRA	1	NOMEADO EFETIVO	AGENTE DE TRIBUTOS EST/LC363		28941,08	6196,45	2868,03	19876,6
SAMARA KLIZKOVSKI DE ALMEIDA RUFINO	1	NOMEADO EFETIVO	TECNICO ADMINISTRATIVO L 10052	DGA-6 SERVIDOR	5611,51	504,06	617,26	4490,19
SAMUEL DINIZ DE OLIVEIRA	1	NOMEADO EFETIVO	FISCAL DE TRIBUTOS EST/LC363		28788,03	5967,96	3166,68	19653,39

Ergon

SEAP: Sistema Estadual de Administração de Pessoas

Versão 6.6.8

ORMTP2



Instituição

Governo do Estado de Mato Grosso

Departamento

Secretaria de Estado de Gestão

Página

51 / 57

Emissão

03-10-2019 08:48:57

Referência: SEAP1438P

Demonstrativo de Rendimentos dos Servidores Públicos Estaduais

Mes/Ano: 09/2019 Órgão: 9 Num. Fdha: 1

Órgão: SECRETARIA DE ESTADO DE FAZENDA

Nome do Servidor	Vínculo	Tipo de Vínculo	Cargo Efetivo	Comissão/Função	Redimentos	I.R.	C. Prev.	Líquido*
SANDOVAL VIEIRA DE ARAUJO	4	EXCLUSIVAM.COMISSAO		DGA-8	1750	345,34	140	1264,66
SANDRA CORREA DE MORAES	1	ESTAB.CONSTIT.	TECNICO ADMINISTRATIVO L 10052		10225,86	1477,01	1124,84	7624,01
SANDRA ELIANE PAULO DE CARVALHO	1	NOMEADO EFETIVO	AGENTE DE ADM.FAZEND LEI9049/2008		16047,26	3058,21	1765,19	11223,86
SANDRA KESROUANI	1	NOMEADO EFETIVO	AGENTE DE TRIBUTOS EST/LC363		24530,7	5134,53	2698,37	16697,8
SANDRA LUIZA SANTOS	2	NOMEADO EFETIVO	ANALISTA ADMINISTRATIVO L 10052		15897,78	2865,21	1748,75	11283,82
SANDRA MIEKO DOS ANJOS ARAUJO	1	NOMEADO EFETIVO	ANALISTA ADMINISTRATIVO L 10052		14755,09	2689,81	1623,05	10442,23
SANDRA REGINA MARQUES DA SILVA	2	NOMEADO EFETIVO	FISCAL DE TRIBUTOS EST/LC363		30663,4	6531,23	3372,97	20759,2
SANDRA SUELY RODRIGUES	1	NOMEADO EFETIVO	AGENTE DE ADM.FAZEND LEI9049/2008	DGA-8 SERVIDOR	17086,72	3312,62	1879,53	11894,57
SANDRO ANEZ DE ALMEIDA	1	NOMEADO EFETIVO	ANALISTA ADMINISTRATIVO L 10052		14755,09	2119,11	1623,05	11012,93
SARAH GONCALVES GOMES	1	NOMEADO EFETIVO	ANALISTA ADMINISTRATIVO L 10052		8360,5	1176,87	919,65	6263,98
SAULA RODRIGUES DA CRUZ	1	NOMEADO EFETIVO	ANALISTA ADMINISTRATIVO L 10052		9008,01	1283,21	990,88	6733,92
SAULIR REIS DOS SANTOS	1	NOMEADO EFETIVO	TECNICO ADMINISTRATIVO L 10052		4236,51	212,23	466,01	3558,27
SCHIRLENE PROENCA FELIO	2	NOMEADO EFETIVO	AGENTE DE ADM.FAZEND LEI9049/2008		16124,22	2972,77	1773,66	11377,79
SEBASTIANA CATARINA DA FONSECA	1	NOMEADO EFETIVO	AGENTE DE TRIBUTOS EST/LC363		28941,08	6300,73	2868,03	19772,32
SEBASTIAO BENEVIDES DE SOUZA	1	NOMEADO EFETIVO	FISCAL DE TRIBUTOS EST/LC363		31603,7	3748,05	3476,4	24379,25
SEBASTIAO CELESTINO DA SILVA	1	NOMEADO EFETIVO	AGENTE DE TRIBUTOS EST/LC363		25883,43	4760,28	2847,17	18275,98
SELMA OLIVEIRA DE JESUS	1	NOMEADO EFETIVO	FISCAL DE TRIBUTOS EST/LC363		36606,35	11044,65	3627,65	21934,05
SELMA PEDROSO DE BARROS REIS	1	NOMEADO EFETIVO	AGENTE DE TRIBUTOS EST/LC363		28064,08	5979,18	2781,12	19303,78
SERGIO GADOTTI	1	NOMEADO EFETIVO	AGENTE DE TRIBUTOS EST/LC363		26009,85	7814,16	2861,08	15334,61
SERGIO LUIS BIRCK	1	NOMEADO EFETIVO	AGENTE DE ADM.FAZEND LEI9049/2008		16124,22	3077,04	1773,66	11273,52
SERGIO MARCIO FERNANDES DE MENDONCA	1	NOMEADO EFETIVO	AGENTE DE TRIBUTOS EST/LC363		34441,48	7560,19	3788,56	23092,73
SERGIO SOUZA BOTELHO	1	NOMEADO EFETIVO	ANALISTA ADMINISTRATIVO L 10052		11066,33	1839,13	1217,29	8009,91

Ergon

SEAP: Sistema Estadual de Administração de Pessoas

Versão 6.6.8

ORMTP2



Instituição

Governo do Estado de Mato Grosso

Departamento

Secretaria de Estado de Gestão

Página

52 / 57

Emissão

03-10-2019 08:48:57

Referência: SEAP1438P

Demonstrativo de Rendimentos dos Servidores Públicos Estaduais

Mes/Ano: 09/2019 Órgão: 9 Num. Fdha: 1

Órgão: SECRETARIA DE ESTADO DE FAZENDA

Nome do Servidor	Vínculo	Tipo de Vínculo	Cargo Efetivo	Comissão/Função	Redimentos	I.R.	C. Prev.	Líquido*
SEVERINO AMULIO CORREIA DA SILVA	1	NOMEADO EFETIVO	FISCAL DE TRIBUTOS EST/LC363		31132,26	5874,78	3424,54	21832,94
SHAFFICK RODRIGUES FREIRE RAJAB	1	NOMEADO EFETIVO	TECNICO ADMINISTRATIVO L 10052		7876,26	1058,36	866,38	5951,52
SHEILA FRANCISCA DE SOUZA SILVA	2	NOMEADO EFETIVO	ANALISTA ADMINISTRATIVO L 10052		15315,77	2774,9	1684,73	10856,14
SIDINEIA FERREIRA BATISTA	2	NOMEADO EFETIVO	FISCAL DE TRIBUTOS EST/LC363		31132,26	6750,26	3424,54	20957,46
SIDNEY DE ALMEIDA FERREIRA	1	ESTAB.CONSTIT.	AGENTE DE TRIBUTOS EST/LC363	DGA-6 SERVIDOR	29722,29	6337,86	2945,45	20438,98
SIGUINEI SUCH	1	NOMEADO EFETIVO	FISCAL DE TRIBUTOS EST/LC363	DGA-4 SERVIDOR	32407,26	7062,32	3564,79	21780,15
SILVANA DO LAGO ALBUQUERQUE	1	NOMEADO EFETIVO	AGENTE DE ADM.FAZEND LEI9049/2008		16124,22	3024,91	1773,66	11325,65
SILVANA MARIA TURRA	1	NOMEADO EFETIVO	AGENTE DE TRIBUTOS EST/LC363		28730,6	6248,58	2847,17	19634,85
SILVANDO ANTONIO FILHO	1	NOMEADO EFETIVO	AGENTE DE TRIBUTOS EST/LC363		28941,08	6300,73	2868,03	19772,32
SILVANIA APARECIDA CADO LOPES	4	NOMEADO EFETIVO	ANALISTA ADMINISTRATIVO L 10052		17128,97	3270,82	1884,18	11973,97
SILVERIO TEIXEIRA FILHO	1	NOMEADO EFETIVO	AGENTE DE TRIBUTOS EST/LC363		28870,93	6283,35	2861,08	19726,5
SILVIA DE AMORIM RONDON BADINI	1	NOMEADO EFETIVO	ANALISTA ADMINISTRATIVO L 10052		11281,69	1839,7	1240,98	8201,01
SILVIA FURTADO DE MENDONCA RONDON	1	NOMEADO EFETIVO	ANALISTA ADMINISTRATIVO L 10052		8360,5	1124,74	919,65	6316,11
SILVIA MONICA FARIAS NUNES ROCHA GILJOL	1	NOMEADO EFETIVO	FISCAL DE TRIBUTOS EST/LC363		35080,1	7821,66	3476,4	23782,04
SIMONE CELSO DOURADO	2	NOMEADO EFETIVO	ANALISTA ADMINISTRATIVO L 10052		16501,89	3169,48	1815,2	11517,21
SIMONE DE OLIVEIRA CARVALHO GALVAN	1	NOMEADO EFETIVO	FISCAL DE TRIBUTOS EST/LC363		31132,26	6750,26	3424,54	20957,46
SIMONE FATIMA BERTOL	3	NOMEADO EFETIVO	ANALISTA ADMINISTRATIVO L 10052		15315,77	2722,76	1684,73	10908,28
SIMONE FERREIRA DE OLIVEIRA	1	NOMEADO EFETIVO	ANALISTA ADMINISTRATIVO L 10052		14214,94	2505,47	1563,64	10145,83
SOLANGE MARIA TEIXEIRA PEDROSO BICUDO	1	NOMEADO EFETIVO	AGENTE DE ADM.FAZEND LEI9049/2008		16124,22	3024,91	1773,66	11325,65
SOLIMAR LUIJES DA SILVA	1	EXCLUSIVAM.COMISSAO		DGA-4	5000	365,12	550	4084,88
SONIA MARIA FISCHER MARINHO	5	NOMEADO EFETIVO	FISCAL DE TRIBUTOS EST/LC363		34556,8	7692,01	3424,54	23440,25
SONIA REGINA CONCEICAO DOS SANTOS BAR	1	NOMEADO EFETIVO	ANALISTA ADMINISTRATIVO L 10052		14755,09	2741,95	1623,05	10390,09

Ergon

SEAP: Sistema Estadual de Administração de Pessoas

Versão 6.6.8

ORMTP2



Instituição

Governo do Estado de Mato Grosso

Departamento

Secretaria de Estado de Gestão

Página

53 / 57

Emissão

03-10-2019 08:48:57

Referência: SEAP1438P

Demonstrativo de Rendimentos dos Servidores Públicos Estaduais

Mes/Ano: 09/2019 Órgão: 9 Num. Fdha: 1

Órgão: SECRETARIA DE ESTADO DE FAZENDA

Nome do Servidor	Vínculo	Tipo de Vínculo	Cargo Efetivo	Comissão/Função	Redimentos	I.R.	C. Prev.	Líquido*
SOSTHENES DE LIRA VARELA REVOREDO	1	NOMEADO EFETIVO	AGENTE DE ADM. FAZEND LEI 9049/2008		16124,22	3024,91	1773,66	11325,65
SUL,HELLEN CAROLINE GALVAO DO VALE	1	NOMEADO EFETIVO	TECNICO DESENV ECO SOC L 10177/14		4236,51	555,87	466,01	3214,63
SUYAN SILVEIRA MACHADO	1	NOMEADO EFETIVO	FISCAL DE TRIBUTOS EST/LC363		31603,7	5988,6	3476,4	22138,7
TAIS CLAUDIA ANTONIO DOS SANTOS	1	NOMEADO EFETIVO	FISCAL DE TRIBUTOS EST/LC363		31132,26	6698,13	3424,54	21009,59
TALITA PESKE RODRIGUES	1	NOMEADO EFETIVO	ANALISTA ADMINISTRATIVO L 10052		8360,5	1025,96	919,65	6414,89
TALLINY ESCOBAR ROMERO	1	EXCLUSIVAM.COMISSAO		DGA-5	3500	112,45	385	3002,55
TANIA APARECIDA SOARES	1	NOMEADO EFETIVO	ANALISTA ADMINISTRATIVO L 10052		8360,5	1124,74	919,65	6316,11
TANIA CASSIA MACIEL	1	NOMEADO EFETIVO	AGENTE DE TRIBUTOS EST/LC363		28064,08	6031,32	2781,12	19251,64
TANIA ELIZABETH DIAS CESAR	1	NOMEADO EFETIVO	ANALISTA ADMINISTRATIVO L 10052		19884,76	3997,44	2187,32	13700
TANIA MARCIA FERREIRA CASTELO BRANCO	1	NOMEADO EFETIVO	FISCAL DE TRIBUTOS EST/LC363		35584,87	7946,71	3526,42	24111,74
TANIA REGINA GOTZSCH DE ALMEIDA	1	NOMEADO EFETIVO	AGENTE DE TRIBUTOS EST/LC363		28941,08	6300,73	2868,03	19772,32
TARSIILA GIORDANO DE CARVALHO	2	NOMEADO EFETIVO	ANALISTA ADMINISTRATIVO L 10052	DGA-6 SERVIDOR	10725,3	1755,66	1179,78	7789,86
TATIANE GOMES DO NASCIMENTO	1	NOMEADO EFETIVO	TECNICO ADMINISTRATIVO L 10052		7876,26	1058,36	866,38	5951,52
TATIANE MARIA DOS SANTOS DA SILVA	1	NOMEADO EFETIVO	ANALISTA ADMINISTRATIVO L 10052		8360,5	1176,87	919,65	6263,98
TATIANE MARTINS ALVES	1	NOMEADO EFETIVO	ANALISTA ADMINISTRATIVO L 10052		14755,09	2585,54	1623,05	10546,5
TELMA PEREIRA DA SILVA VIANA	2	NOMEADO EFETIVO	ANALISTA ADMINISTRATIVO L 10052		16501,89	3169,48	1815,2	11517,21
TELMA REGINA RODRIGUES	1	NOMEADO EFETIVO	FISCAL DE TRIBUTOS EST/LC363		31132,26	6750,26	3424,54	20957,46
TEMISTOCLES CARVALHO NETO	1	ESTAB. CONSTIT.	AGENTE DE TRIBUTOS EST/LC363		28166,97	6108,94	2791,32	19266,71
TEOBALDO CORDOBA DA SILVA	1	NOMEADO EFETIVO	AGENTE DE TRIBUTOS EST/LC363		28870,93	4711,07	2861,08	21298,78
TEODORICO CAMPOS DE ALMEIDA FILHO	1	NOMEADO EFETIVO	AGENTE DE ADM. FAZEND LEI 9049/2008		16098,36	2575,42	1770,81	11752,13
TEREZA MARIA HENCKA DE OLIVEIRA	1	NOMEADO EFETIVO	AGENTE DE TRIBUTOS EST/LC363		28800,77	8583,57	2854,13	17363,07
THAIS OLIVEIRA ALVES	1	EXCLUSIVAM.COMISSAO		DGA-8	1750	0	140	1610

Ergon

SEAP: Sistema Estadual de Administração de Pessoas

Versão 6.6.8

ORMTP2



Instituição

Governo do Estado de Mato Grosso

Departamento

Secretaria de Estado de Gestão

Página

54 / 57

Emissão

03-10-2019 08:48:57

Referência: SEAP1438P

Demonstrativo de Rendimentos dos Servidores Públicos Estaduais

Mes/Ano: 09/2019 Órgão: 9 Num. Fdha: 1

Órgão: SECRETARIA DE ESTADO DE FAZENDA

Nome do Servidor	Vínculo	Tipo de Vínculo	Cargo Efetivo	Comissão/Função	Redimentos	I.R.	C. Prev.	Líquido*
THAISSA RADISPOSITO	1	NOMEADO EFETIVO	ANALISTA ADMINISTRATIVO L 10052		8360,5	1176,87	919,65	6263,98
THAYS REGINE DARON FREITAS	1	NOMEADO EFETIVO	TECNICO ADMINISTRATIVO L 10052		5907,17	576,42	649,78	4680,97
THELNIZA VIEIRA DE ARAUJO	1	NOMEADO EFETIVO	AGENTE DE ADM. FAZEND LEI 9049/2008		17897,88	3564,8	1773,66	12559,42
THIAGO FELLIPE PRINCEPE FERREIRA	1	NOMEADO EFETIVO	AGENTE DE TRIBUTOS EST/LC363		24530,7	5134,53	2698,37	16697,8
THIAGO FERREIRA SILVERIO	1	NOMEADO EFETIVO	TECNICO ADMINISTRATIVO L 10052		4236,51	212,23	466,01	3558,27
THIAGO JOSE CAMPOS DE SOUZA	2	NOMEADO EFETIVO	AGENTE DE TRIBUTOS EST/LC363		25235,96	5202,87	2775,95	17257,14
THIAGO TENORIO ALMEIDA	4	NOMEADO EFETIVO	ANALISTA ADMINISTRATIVO L 10052		11281,69	1891,84	1240,98	8148,87
THIEGO CARLOS SILVA OLIVEIRA	5	NOMEADO EFETIVO	SOLDADO LC 541/2014		6496,79	720,73	714,64	5061,42
TIAGO CARDOSO DA COSTA	1	NOMEADO EFETIVO	AGENTE DE TRIBUTOS EST/LC363	FUNÇÃO DGA 10 LC/266 S	25848,06	5404,82	2843,28	17599,96
TIAGO DE SOUZA SOARES	1	NOMEADO EFETIVO	AGENTE DE TRIBUTOS EST/LC363	DGA-4 SERVIDOR	26780,7	5580,94	2945,87	18253,89
TONY BICUDO PAULA SOUZA	1	NOMEADO EFETIVO	AGENTE DE TRIBUTOS EST/LC363		26136,26	5527,49	2874,98	17733,79
UIRDIRIO DE SOUZA ANDRADE	2	NOMEADO EFETIVO	FISCAL DE TRIBUTOS EST/LC363		31132,26	6593,85	3424,54	21113,87
ULTIMO ALMEIDA DE OLIVEIRA	2	NOMEADO EFETIVO	FISCAL DE TRIBUTOS EST/LC363		31132,26	6698,13	3424,54	21009,59
VAGNER DE BITENCOURT SERRA	1	NOMEADO EFETIVO	ANALISTA ADMINISTRATIVO L 10052		14755,09	2741,95	1623,05	10390,09
VALDECIDOS SANTOS	1	NOMEADO EFETIVO	AGENTE DE TRIBUTOS EST/LC363		29276,09	6383,73	2901,23	19991,13
VALDECIMENDES GUIMARAES	1	NOMEADO EFETIVO	AGENTE DE TRIBUTOS EST/LC363		26009,85	5496,55	2861,08	17652,22
VALDEMIXAVIER DELMONDES JUNIOR	2	NOMEADO EFETIVO	AGENTE DE TRIBUTOS EST/LC363		24530,7	5134,53	2698,37	16697,8
VALDENE LEANDRO DA SILVA	1	NOMEADO EFETIVO	FISCAL DE TRIBUTOS EST/LC363		35193,79	7745,55	3487,67	23960,57
VALDERSON LEITE MENDES	1	NOMEADO EFETIVO	TERCEIRO SARGENTO LC 541/2014		8829,14	1291,57	971,2	6566,37
VALDISIMAO DE LIMA	2	NOMEADO EFETIVO	FISCAL DE TRIBUTOS EST/LC363		31132,26	6750,26	3424,54	20957,46
VALDINEY CAROLINO CHAVES	1	NOMEADO EFETIVO	ANALISTA ADMINISTRATIVO L 10052		16256,27	4356,89	1788,2	10111,18
VALDIR ZAMPARONI DE ANDRADE	1	NOMEADO EFETIVO	AGENTE DE TRIBUTOS EST/LC363	FUNÇÃO DGA 10 LC/266 S	29854,99	5978,25	2958,6	20918,14

Ergon

SEAP: Sistema Estadual de Administração de Pessoas

Versão 6.6.8

ORMTP2



Instituição

Governo do Estado de Mato Grosso

Departamento

Secretaria de Estado de Gestão

Página

55 / 57

Emissão

03-10-2019 08:48:57

Referência: SEAP1438P

Demonstrativo de Rendimentos dos Servidores Públicos Estaduais

Mes/Ano: 09/2019 Órgão: 9 Num. Fdha: 1

Órgão: SECRETARIA DE ESTADO DE FAZENDA

Nome do Servidor	Vínculo	Tipo de Vínculo	Cargo Efetivo	Comissão/Função	Redimentos	I.R.	C. Prev.	Líquido*
VALERIA ADRIANA HENRIQUE DE ALMEIDA	1	NOMEADO EFETIVO	AGENTE DE TRIBUTOS EST/LC363		24530.7	5082.39	2698.37	16749.94
VALERIA BEIUDO FARIA	1	NOMEADO EFETIVO	AGENTE DE ADM. FAZEND LEI9049/2008		16124.22	2972.77	1773.66	11377.79
VALERIA ISAAC MARQUES	1	NOMEADO EFETIVO	ANALISTA ADMINISTRATIVO L 10052		16292.44	3117.47	1792.17	11382.8
VALFREDO BORGES FARIAS	1	NOMEADO EFETIVO	AGENTE DE TRIBUTOS EST/LC363		28941.08	5674.06	2868.03	20398.99
VALLENCIA MAIRA GOMES	1	NOMEADO EFETIVO	ANALISTA ADMINISTRATIVO L 10052		11281.69	1891.84	1240.98	8148.87
VALMIR CECILIO ARAUJO SIQUEIRA	3	NOMEADO EFETIVO	ANALISTA ADMINISTRATIVO L 10052		17593.19	4844.98	1935.24	10812.97
VALNEI SILVA MOREIRA	2	EXCLUSIVAM. COMISSAO		DGA-3	5625	500.87	642.33	4481.8
VALQUIRIA ROCHA PINTO	1	NOMEADO EFETIVO	ANALISTA ADMINISTRATIVO L 10052		8360.5	1124.74	919.65	6316.11
VALTER CAMELO XAVIER	1	NOMEADO EFETIVO	FISCAL DE TRIBUTOS EST/LC363		31603.7	6865.65	3476.4	21261.65
VALTER MOREIRA VENEGA DA SILVA	1	NOMEADO EFETIVO	ANALISTA ADMINISTRATIVO L 10052	DGA-6 SERVIDOR	16130.09	4557.07	1774.3	9798.72
VANDERLEY BAFFA CLAVERO	1	NOMEADO EFETIVO	FISCAL DE TRIBUTOS EST/LC363		31603.7	6761.37	3476.4	21365.93
VANDERSON DUTRA FERREIRA	1	NOMEADO EFETIVO	ANALISTA ADMINISTRATIVO L 10052	DGA-6 SERVIDOR	10053.24	1434.76	1105.85	7512.63
VANESSA SOUZA ALVES	1	NOMEADO EFETIVO	ANALISTA ADMINISTRATIVO L 10052		8360.5	1124.74	919.65	6316.11
VANILZA DA CRUZ SANTOS	1	EXCLUSIVAM. COMISSAO		DGA-6	2750	44.89	247.5	2457.61
VANUSA LUFT	1	NOMEADO EFETIVO	AGENTE DE TRIBUTOS EST/LC363		24530.7	5134.53	2698.37	16697.8
VANUZA DA CRUZ SANTOS	1	EXCLUSIVAM. COMISSAO		DGA-6	2750	142.27	352.91	2254.82
VERA MARIA REZENDE NUNES	1	NOMEADO EFETIVO	FISCAL DE TRIBUTOS EST/LC363		35080.1	7821.66	3476.4	23782.04
VEVIANE BOTELHO METELO WOLLINGER	1	NOMEADO EFETIVO	ANALISTA ADMINISTRATIVO L 10052		11281.69	1891.84	1240.98	8148.87
VILMA AUGUSTA PAIRAGUE	6	EXCLUSIVAM. COMISSAO		DGA-6 SERVIDOR	1375	0	110	1265
VILMA BLANCO DE ALENCAR	1	NOMEADO EFETIVO	FISCAL DE TRIBUTOS EST/LC363		34036.37	7563.08	3372.97	23100.32
VILMA DE OLIVEIRA SILVA	1	NOMEADO EFETIVO	ANALISTA ADMINISTRATIVO L 10052	DGA-3 SERVIDOR	17286.34	3257.2	1901.49	12127.65
VILMAR JORGE VIEIRA	1	NOMEADO EFETIVO	AGENTE DE ADM. FAZEND LEI9049/2008	DGA-8 SERVIDOR	16872.06	3289.19	1750.05	11832.82

Ergon

SEAP: Sistema Estadual de Administração de Pessoas

Versão 6.6.8

ORMTP2



Instituição

Governo do Estado de Mato Grosso

Departamento

Secretaria de Estado de Gestão

Página

56 / 57

Emissão

03-10-2019 08:48:57

Referência: SEAP1438P

Demonstrativo de Rendimentos dos Servidores Públicos Estaduais

Mes/Ano: 09/2019 Órgão: 9 Num. Fdha: 1

Órgão: SECRETARIA DE ESTADO DE FAZENDA

Nome do Servidor	Vínculo	Tipo de Vínculo	Cargo Efetivo	Comissão/Função	Redimentos	I.R.	C. Prev.	Líquido*
VILSON FERREIRA NOBRE	1	NOMEADO EFETIVO	AGENTE DE TRIBUTOS EST/LC363		29471.58	6432.16	2920.6	20118.82
VILSON PEREIRA LIMA	1	NOMEADO EFETIVO	AGENTE DE ADM. FAZEND LEI9049/2008		15760.21	2987.95	1733.62	11038.64
VINICIUS JOSE SIMIONI DA SILVA	1	NOMEADO EFETIVO	FISCAL DE TRIBUTOS EST/LC363	DGA-3 SERVIDOR	31319.28	6796.03	3445.12	21078.13
VIRGINIA MATOS RIBEIRO LIMA	1	NOMEADO EFETIVO	ANALISTA ADMINISTRATIVO L 10052		8360.5	1176.87	919.65	6263.98
VIRATO BINO NETO	1	ESTAB. CONSTIT.	AGENTE DE TRIBUTOS EST/LC363		28360.2	6104.68	2810.47	19445.05
VITOR CESAR DA SILVA FARIA	1	NOMEADO EFETIVO	AGENTE DE ADM. FAZEND LEI9049/2008		16146.2	2978.15	1776.08	11391.97
VITOR HUGO MEDEIROS	7	NOMEADO EFETIVO	ANALISTA DESENV ECON SOCIAL L 10050	DGA-6 SERVIDOR	21454.05	4629.24	2359.93	14464.88
VITOR MIGUEL DA COSTA JUNIOR	1	NOMEADO EFETIVO	ANALISTA ADMINISTRATIVO L 10052		11281.69	1839.7	1240.98	8201.01
VIVIANE DE ALCANTARA MACEDO	1	NOMEADO EFETIVO	ANALISTA ADMINISTRATIVO L 10052		8360.5	1176.87	919.65	6263.98
VOLMIR JOSE BALDISSARELLI	1	NOMEADO EFETIVO	ANALISTA ADMINISTRATIVO L 10052		8360.5	1072.6	919.65	6368.25
WAGNER ADRIANO PROCOPIO DA SILVA	2	NOMEADO EFETIVO	ANALISTA ADMINISTRATIVO L 10052		16501.89	3117.34	1815.2	11569.35
WAGNER DE ARAUJO RODRIGUES	1	NOMEADO EFETIVO	AGENTE DE TRIBUTOS EST/LC363	FUNÇÃO DGA 10 LC/266 S	25910.88	5472.33	2850.19	17588.36
WAGNER FERREIRA DE SOUZA	1	NOMEADO EFETIVO	ANALISTA ADMINISTRATIVO L 10052	DGA-6 SERVIDOR	16130.09	2974.21	1774.3	11381.58
WALDERSON RYUTISHIMOKAWA	5	EXCLUSIVAM. COMISSAO		DGA-8 SERVIDOR	962.5	0	77	885.5
WALMIR BENTO CIRIACO DA SILVA	1	ESTAB. CONSTIT.	TECNICO ADMINISTRATIVO L 10052		11782.03	2049.61	1167.58	8564.84
WALY ROBERT DOS SANTOS	3	EXCLUSIVAM. COMISSAO		DGA-5	3500	112.45	385	3002.55
WANESKA MARIA DE ARAUJO SILVA PEREIRA	1	NOMEADO EFETIVO	ANALISTA ADMINISTRATIVO L 10052		11710.39	1892.48	1288.14	8529.77
WANIA REGINA DE ALMEIDA ALBIERI	1	NOMEADO EFETIVO	ANALISTA ADMINISTRATIVO L 10052	DGA-6 SERVIDOR	9735.5	1409.13	1070.9	7255.47
WELITON DIVINO DE ALMEIDA	1	NOMEADO EFETIVO	SEGUNDO SARGENTO LC 541/2014		9909	2479.42	1089.99	6339.59
WELLINGTON LOPES DA ROCHA FILHO	1	NOMEADO EFETIVO	AGENTE DE TRIBUTOS EST/LC363		24530.7	5030.26	2698.37	16802.07
WELLINGTON DE OLIVEIRA FARIAS	2	NOMEADO EFETIVO	FISCAL DE TRIBUTOS EST/LC363		28788.03	6072.24	3166.68	19549.11
WELLINGTON RODRIGUES CATAO	1	NOMEADO EFETIVO	FISCAL DE TRIBUTOS EST/LC363	DGA-6 SERVIDOR	32507.26	7086.79	3575.79	21844.68

Ergon

SEAP: Sistema Estadual de Administração de Pessoas

Versão 6.6.8

ORMTP2



Instituição

Governo do Estado de Mato Grosso

Departamento

Secretaria de Estado de Gestão

Página

57 / 57

Emissão

03-10-2019 08:48:57

Referência: SEAP1438P

Demonstrativo de Rendimentos dos Servidores Públicos Estaduais

Mes/Ano: 09/2019 Órgão: 9 Num. Fdha: 1

Órgão: SECRETARIA DE ESTADO DE FAZENDA

Nome do Servidor	Vínculo	Tipo de Vínculo	Cargo Efetivo	Comissão/Função	Redimentos	I.R.	C. Prev.	Líquido*
WESLEILIMA DE OLIVEIRA	1	NOMEADO EFETIVO	ANALISTA ADMINISTRATIVO L 10052		16680,09	3264,49	1834,82	11580,78
WESLEY CABRAL DE JESUS	1	NOMEADO EFETIVO	FISCAL DE TRIBUTOS EST/LC363		31132,26	6593,85	3424,54	21113,87
WESLEY VIANA GOMES	1	NOMEADO EFETIVO	ANALISTA ADMINISTRATIVO L 10052		8360,5	1176,87	919,65	6263,98
WILLIAM CESAR GONCALVES CARDOSO	1	NOMEADO EFETIVO	FISCAL DE TRIBUTOS EST/LC363		31603,7	6865,65	3476,4	21261,65
WILLIAN ROSSI	1	NOMEADO EFETIVO	AGENTE DE TRIBUTOS EST/LC363		24530,7	5030,26	2698,37	16802,07
WILMA CARLA CHAVES FIGUEIREDO SEIXAS	2	NOMEADO EFETIVO	TECNICO ADMINISTRATIVO L 10052		7876,26	1058,36	866,38	5951,52
WILMA HARUMI MIYAKAWA	1	NOMEADO EFETIVO	ANALISTA ADMINISTRATIVO L 10052		14755,09	2689,81	1623,05	10442,23
WILSON ALVES	1	NOMEADO EFETIVO	AGENTE DE TRIBUTOS EST/LC363		25282,96	5318,65	2781,12	17183,19
WILSON BIERHALS ROLOFF	1	NOMEADO EFETIVO	AGENTE DE TRIBUTOS EST/LC363		23692,52	4877,25	2606,17	16209,1
WILSON DOS SANTOS OLIVEIRA	1	ESTAB. CONSTIT.	TECNICO ADMINISTRATIVO L 10052		10614,45	1084	1167,58	8362,87
WILSON QUINTILIANO GUIMARAES	1	NOMEADO EFETIVO	AGENTE DE ADM. FAZEND LEI 9049/2008	DGA-8 SERVIDOR	17086,72	2687,53	1773,66	12625,53
YARA MARIA STEFANO SGRINHOLI	1	NOMEADO EFETIVO	FISCAL DE TRIBUTOS EST/LC363	DGA-6 SERVIDOR	32978,7	7202,18	3627,65	22148,87
YURI DE OLIVEIRA BAMBIRRA	1	NOMEADO EFETIVO	FISCAL DE TRIBUTOS EST/LC363	DGA-6 SERVIDOR	30163,03	6513,04	3317,93	20332,06
ZELIA FERREIRA DA SILVA	1	NOMEADO EFETIVO	AGENTE DE ADM. FAZEND LEI 9049/2008		16124,22	3077,04	1773,66	11273,52
ZILA MATILDES DA ROCHA	1	NOMEADO EFETIVO	ANALISTA ADMINISTRATIVO L 10052		16501,89	3169,48	1815,2	11517,21
ZILANDA SORAI DE OLIVEIRA	1	NOMEADO EFETIVO	TECNICO ADMINISTRATIVO L 10052		8619,63	1240,3	948,15	6431,18
TOTAL GERAL	1248							

Ergon

SEAP: Sistema Estadual de Administração de Pessoas

Versão 6.6.8

ORMTP2

PORTARIA Nº 156/2019-SEFAZ

Altera o Anexo Único da Portaria nº 027/2019-SEFAZ, de 08/03/19 (DOE de 19/03/19), que institui lista de preços mínimos para fins de determinação da base de cálculo do ICMS devido a título de substituição tributária, relativa a operações com aguardentes e cachaças, e dá outras providências.

O SECRETÁRIO DE ESTADO DE FAZENDA DE MATO GROSSO, no exercício de suas atribuições legais, ouvido o SECRETÁRIO ADJUNTO DA RECEITA PÚBLICA;

CONSIDERANDO a prerrogativa conferida pela Lei Complementar nº 87, de 13 de setembro de 1996, no § 6º do seu artigo 8º, inserida no ordenamento mato-grossense conforme § 8º do artigo 13, combinado com artigo 12 da Lei nº 7.098, de 30 de dezembro de 1998, bem como com o artigo 81 do Regulamento do ICMS, aprovado pelo Decreto nº 2.212, de 20 de março de 2014;

CONSIDERANDO o disposto no artigo 88 também do Regulamento do ICMS, aprovado pelo Decreto nº 2.212, de 20 de março de 2014;

R E S O L V E:

Art. 1º O Anexo Único Portaria nº 027/2019-SEFAZ, de 08/03/19 (DOE de 19/03/19), que institui lista de preços mínimos para fins de determinação da base de cálculo do ICMS devido a título de substituição tributária, relativa a operações com aguardentes e cachaças, e dá outras providências, passa a vigorar conforme o Anexo Único desta Portaria.

Art. 2º Esta portaria entra em vigor na data de sua publicação, produzindo efeitos a partir de 11 de outubro de 2019.

Art. 3º Revogam-se as disposições em contrário.

C U M P R A - S E.

Gabinete do Secretário de Estado de Fazenda do Estado de Mato Grosso, em Cuiabá - MT, 27 de setembro de 2019.

ROGÉRIO LUIZ GALLO
SECRETÁRIO DE ESTADO DE FAZENDA

FÁBIO FERNANDES PIMENTA
SECRETÁRIO ADJUNTO DA RECEITA PÚBLICA
(Original assinado)

ESTADO DE MATO GROSSO
SECRETARIA DE ESTADO DE FAZENDA

PORTARIA Nº 156/2019-SEFAZ

“ANEXO ÚNICO DA PORTARIA Nº 027/2019-SEFAZ

ORDEM	AGUARDENTES E CACHAÇAS	GTIN	CÓDIGO LPM	VALOR EM R\$
1	21 Pirassununga (965 ml)	7896273100027	220720200310	8,92
2	29 Pirassununga Pet (500 ml)	7896002110211	220720200311	3,95
3	3 Fazendas (970 ml)	7896050200087	220720200312	8,37
4	51 Pirassununga Ouro (965 ml)	7896002110921	220720200313	15,47
5	51 Pirassununga Reserva (700 ml)	7896002110952	220720200314	101,97
6	51 Pirassununga Trad. (965 ml)	7896002100014	220720200009	10,73
7	61 (970 ml)	7896547500034	220720200315	9,89
8	66 (970 ml)	7898043100893	220720200316	6,88
9	A granel (litro)		220720200005	4,00
10	Amburana Pé de Cedro (965 ml)	7898430220135	220720200317	8,74
11	Anísio Santiago (600 ml)	7898069770018	220720200318	329,90
12	Arara Azul (970 ml)	7898075040372	220720200319	8,31
13	Boazinha (670 ml)	7898010860805	220720200320	37,36
14	Brasil Tropical Pet (490 ml)	7898043100053	220720200321	3,42
15	Camelinho (500 ml)	7898172660725	220720200322	3,59
16	Camelinho Carvalho (500 ml)	7898172660749	220720200365	3,41
17	Caninha da Roça (600 ml)	7897110000012	220720200267	5,02
18	Caninha da Roça (965 ml)	7897110000043	220720200248	10,98
19	Caninha da Roça Carvalho (965 ml)	7897110000197	220720200323	10,21
20	Caninha da Roça Pet (500 ml)	7897110000609	220720200289	4,18
21	Caninha Missiato (600 ml)	7898172660206	220720200324	4,16
22	Caninha Sertaneja Pet (500 ml)	7897946400062	220720200325	2,96
23	Capri (970 ml)	7898075040303	220720200326	8,58
24	Chapéu de Palha Ouro (250 ml)	7896092503795	220720200327	6,50
25	Chapéu de Palha Ouro (900 ml)	7896092500152	220720200328	18,40
26	Chapéu de Palha Prata (900 ml)	7896092500336	220720200329	17,19

27	Do Barril (500 ml)	7896273100171	220720200296	2,58
28	Espírito de Minas (750 ml)	7898255980337	220720200298	75,90
29	Germana Caetanós (670 ml)	7898007610475	220720200330	51,99
30	Germana Empalhada (1L)	7898007610017	220720200331	118,69
31	Havaninha (600 ml)	7898955461013	220720200332	109,90
32	Jamel Pet (965 ml)	7898172660121	220720200309	7,37
33	Jamel (965 ml)	7898172660107	220720200218	10,48
34	Jamel Ouro (900 ml)	7898172660190	220720200219	12,28
35	Jamel Ouro (970 ml)	7898172660152	220720200007	14,22
36	Nêga Fulô Terracota (700 ml)	7896113900084	220720200333	106,60
37	Nêga Fulô Carvalho (750 ml)	7896113900022	220720200334	69,89
38	Nêga Fulô Jequitibá (750 ml)	7896113900251	220720200335	74,29
39	Nêga Fulô Ypê (750 ml)	7896113900268	220720200336	75,40
40	Old César 88 (965 ml)	7896072901405	220720200227	14,43
41	Oncinha (600 ml)	7896345600011	220720200263	7,55
42	Pé de Cedro (485 ml)	7898430220494	220720200337	2,93
43	Pedra 90 (500 ml)	7897110000500	220720200288	3,49
44	Pitú (600 ml)	7896607100372	220720200220	6,75
45	Pitú (965 ml)	7896607100174	220720200008	9,52
46	Sagatiba Pura Prata (700 ml)	7896010000016	220720200338	37,82
47	Salicana (670 ml)	7898083940039	220720200339	70,28
48	Salinas Tradicional (700 ml)	7897877000065	220720200271	43,11
49	Salinas Umburana (700 ml)	7897877000492	220720200272	36,05
50	Saliníssima (670 ml)	7898255980399	220720200306	32,90
51	Santo Grau Cel. Xavier Chaves (750 ml)	7898255980016	220720200340	64,90
52	Santo Grau Itirapuã (750 ml)	7895528115786	220720200300	64,90
53	Santo Grau Paraty (750 ml)	7898255980047	220720200301	64,90
54	São Francisco (970 ml)	7891050001108	220720200014	24,58
55	Sapupara Meiota Ouro Pet (480 ml)	7896619000035	220720200032	10,39
56	Sapupara Meiota Prata Pet (480 ml)	7896619000042	220720200214	9,85
57	Segredo da Chácara (960 ml)	7896685200278	220720200233	14,04
58	Segredo da Chácara Ouro (900 ml)	7896685200308	220720200341	19,14
59	Seleta (1L)	7898010860164	220720200342	42,64
60	Seleta (600 ml)	7898010860027	220720200343	32,94
61	Seleta (670 ml)	7898010860706	220720200344	39,68
62	Tatuzinho (600 ml)	7896050200094	220720200017	8,22
63	Terra Brasilis 51 com Carvalho (1L)	7896002110679	220720200345	22,95
64	Theodoro e Sampaio (500 ml)	7898172660817	220720200346	4,68
65	Vale Verde Prata (700 ml)	7896548901816	220720200347	44,90
66	Velho Barreiro (600 ml)	7896050200261	220720200023	8,47
67	Velho Barreiro Desejos Café (910 ml)	7896050200865	220720200348	22,75
68	Velho Barreiro Alambiq. Diamond (700 ml)	7896050200858	220720200349	24,57
69	Velho Barreiro Composta (910 ml)	7896050200872	220720200350	15,29
70	Velho Barreiro Esp Glass (910 ml)	7896050200902	220720200351	31,54
71	Velho Barreiro (910 ml)	7896050200124	220720200010	11,39
72	Velho Barreiro Glass Gold (910 ml)	7896050200735	220720200352	16,85
73	Velho Barreiro Glass Silver (910 ml)	7896050200827	220720200237	30,28
74	Velho Barreiro Limão (910 ml)	7896050200728	220720200236	15,82
75	Villa Velha Carvalho (965 ml)	7896273100058	220720200353	9,55
76	Ypioca Brasilizar Prata (965 ml)	7896383700674	220720200354	16,65
77	Ypioca Guaraná (1L)	7896383700568	220720200238	19,16
78	Ypioca Mel-Limão (750 ml)	7896383730121	220720200241	27,35
79	Ypioca Orgânica (1L)	7896383700261	220720200240	32,71
80	Ypioca Lemon (1L)	7896383700520	220720200239	25,07
81	Ypioca Ouro (965 ml)	7896383700681	220720200355	17,76
82	Ypioca Ouro Empalhada (965 ml)	7896383700704	220720200356	29,11
83	Ypioca Ouro Envelhecida (960 ml)	7896383700018	220720200357	20,03
84	Ypioca Prata Empalhada (965 ml)	7896383700698	220720200358	24,94
85	Ypioca Prata S Palha (965 ml)	7896383730152	220720200359	14,49

PORTARIA Nº 153/2019-SEFAZ

Altera o Anexo Único da Portaria nº 057/2016-SEFAZ, de 29/03/2016 (DOE 30/03/2016), que institui Lista de Preços Mínimos para determinação da base de cálculo do ICMS para sujeição passiva por substituição tributária das mercadorias que especifica, e dá outras providências.

O SECRETÁRIO DE ESTADO DE FAZENDA DE MATO GROSSO, no exercício de suas atribuições legais, ouvido o SECRETÁRIO ADJUNTO DA RECEITA PÚBLICA;

CONSIDERANDO a prerrogativa conferida pela Lei Complementar nº 87, de 13 de setembro de 1996, no § 6º do seu artigo 8º, inserida no ordenamento mato-grossense conforme § 8º do artigo 13, combinado com artigo 12 da Lei nº 7.098, de 30 de dezembro de 1998, bem como com o artigo 81 do Regulamento do ICMS, aprovado pelo Decreto nº 2.212, de 20 de março de 2014;

CONSIDERANDO o disposto no artigo 88, também do Regulamento do ICMS, aprovado pelo Decreto nº 2.212, de 20 de março de 2014;

R E S O L V E:

Art. 1º O Anexo Único da Portaria nº 057/2016-SEFAZ, de 29/03/2016 (DOE 30/03/2016), que institui Lista de Preços Mínimos para determinação da base de cálculo do ICMS para sujeição passiva por substituição tributária das mercadorias que especifica, e dá outras providências, passa a vigorar com alteração no grupo XX - Energéticos, conforme o Anexo Único desta portaria.

Art. 2º Esta portaria entra em vigor na data de sua publicação, produzindo efeitos a partir de 11 de outubro de 2019.

Art. 3º Revogam-se as disposições em contrário.

C U M P R A - S E.

Gabinete do Secretário de Estado de Fazenda do Estado de Mato Grosso, em Cuiabá - MT, 27 de setembro de 2019.

ROGÉRIO LUIZ GALLO
SECRETÁRIO DE ESTADO DE FAZENDA

FÁBIO FERNANDES PIMENTA
SECRETÁRIO ADJUNTO DA RECEITA PÚBLICA
(Original assinado)

ESTADO DE MATO GROSSO
SECRETARIA DE ESTADO DE FAZENDA

PORTARIA Nº 153/2019-SEFAZ

ANEXO ÚNICO

"ANEXO ÚNICO DA PORTARIA Nº 057/2016-SEFAZ

XX - ENERGÉTICOS

ORDEM	DESCRIÇÃO	GTIN	CÓDIGO LPM	VALOR EM R\$
1	Energético Paranight 340 ml	7896685200605	2202900000001	3,46
2	Energético Paranight 1000 ml	7896685200612	2202900000002	5,78
3	Energético Paranight 2000 ml	7896685200766	2202900000003	6,80
4	Tonino Lamborghini Energy Drink 250 ml	7896086801876	2202900000004	7,03

PORTARIA Nº 152/2019-SEFAZ

Altera o Anexo da Portaria nº 012/2015-SEFAZ, de 16/01/15 (DOE de 21/01/15), que institui Lista de Preços Mínimos para os produtos oriundos da Indústria Florestal e Extrativa Vegetal.

O SECRETÁRIO DE ESTADO DE FAZENDA DE MATO GROSSO, no exercício de suas atribuições legais, ouvido o SECRETÁRIO ADJUNTO DA RECEITA PÚBLICA;

CONSIDERANDO a prerrogativa conferida pela Lei Complementar nº 87, de 13 de setembro de 1996, no § 6º do seu artigo 8º, inserida no ordenamento mato-grossense conforme § 8º do artigo 13, combinado com artigo 12 da Lei nº 7.098, de 30 de dezembro de 1998, bem como com o artigo 81 do Regulamento do ICMS, aprovado pelo Decreto nº 2.212, de 20 de março de 2014;

CONSIDERANDO o disposto no artigo 88 do Regulamento do ICMS, aprovado pelo Decreto nº 2.212, de 20 de março de 2014;

CONSIDERANDO, ainda, a necessidade de ajustes na legislação tributária estadual;

R E S O L V E:

Art. 1º O Anexo da Portaria nº 012/2015-SEFAZ, de 16/01/15 (DOE de 21/01/15), que institui Lista de Preços Mínimos para os produtos oriundos da Indústria Florestal e Extrativa Vegetal, passa a vigorar com alteração no grupo 2.17. outros, conforme o Anexo desta portaria.

Art. 2º Esta portaria entra em vigor na data de sua publicação, revogando-se as disposições em contrário.

C U M P R A - S E.

Gabinete do Secretário de Estado de Fazenda do Estado de Mato Grosso, em Cuiabá - MT, 27 de setembro de 2019.

ROGÉRIO LUIZ GALLO
SECRETÁRIO DE ESTADO DE FAZENDA

FÁBIO FERNANDES PIMENTA
SECRETÁRIO ADJUNTO DA RECEITA PÚBLICA
(Original assinado)

ESTADO DE MATO GROSSO
SECRETARIA DE ESTADO DE FAZENDA

PORTARIA Nº 152/2019-SEFAZ

"ANEXO DA PORTARIA Nº 012/2015-SEFAZ

(…)

2.17. outros

Outros	Un	Código LPM	Valor R\$
Lenha em qualquer forma, de coníferas	St	4401110000001	65,00
Lenha em qualquer forma, de não coníferas	St	4401120000001	65,00
Roleta (miolo de laminação)	St	4401300000010	110,00
Carvão Vegetal Industrial	Mdc	4402000000003	118,00

(…).

PORTARIA Nº 151/2019-SEFAZ

Altera o Anexo Único da Portaria nº 205/2017-SEFAZ, de 14/11/17 (DOE de 16/11/17), que institui Lista de Preços Mínimos para fins de determinação da base de cálculo do ICMS devido por substituição tributária nas operações com cerveja e chope e dá outras providências.

O SECRETÁRIO DE ESTADO DE FAZENDA DE MATO GROSSO, no exercício de suas atribuições legais, ouvido o SECRETÁRIO ADJUNTO DA RECEITA PÚBLICA;

CONSIDERANDO a prerrogativa conferida pela Lei Complementar nº 87, de 13 de setembro de 1996, no § 6º do seu artigo 8º, inserida no ordenamento mato-grossense conforme § 8º do artigo 13, combinado com artigo 12 da Lei nº 7.098, de 30 de dezembro de 1998, bem como com o artigo 81 do Regulamento do ICMS, aprovado pelo Decreto nº 2.212, de 20 de março de 2014;

CONSIDERANDO o disposto no artigo 88 também do Regulamento do ICMS, aprovado pelo Decreto nº 2.212, de 20 de março de 2014;

RESOLVE:

Art. 1º O Anexo Único da Portaria nº 205/2017-SEFAZ, de 14/11/17 (DOE de 16/11/17), que institui Lista de Preços Mínimos para fins de determinação da base de cálculo do ICMS devido por substituição tributária nas operações com cerveja e chope e dá outras providências, passa a vigorar acrescido do item 554-S no grupo I - Cervejas, conforme o Anexo Único desta portaria.

Art. 2º Esta portaria entra em vigor na data de sua publicação, produzindo efeitos a partir de 11 de outubro de 2019.

Art. 3º Revogam-se as disposições em contrário.

CUMPRASE.

Gabinete do Secretário de Estado de Fazenda do Estado de Mato Grosso, em Cuiabá - MT, 27 de setembro de 2019.

ROGÉRIO LUIZ GALLO
SECRETÁRIO DE ESTADO DE FAZENDA

FÁBIO FERNANDES PIMENTA
SECRETÁRIO ADJUNTO DA RECEITA PÚBLICA
(Original assinado)

ESTADO DE MATO GROSSO
SECRETARIA DE ESTADO DE FAZENDA

PORTARIA Nº 1512019-SEFAZ

ANEXO ÚNICO

“ANEXO ÚNICO DA PORTARIA Nº 205/2017-SEFAZ
I - CERVEJAS

Ordem	Código LPM	GTIN	Descrição	UN	Valor R\$
...
554-S	220300002149	7898665800096	Cerveja Blumenau Alles Pilsen - PET 1,5L	UN	13,32
...

AGENFAS

AGÊNCIAS FAZENDÁRIAS

JUARA

O PRODUTOR RURAL: ATÍLIO ELIAS ROVARIS, INSCRITO NO CPF SOB Nº 016.237.461-22 E INSCRIÇÃO ESTADUAL 13.639.198-2, PROPRIETÁRIO DA FAZENDA CATUAÍ, NESSE MUNICÍPIO DE JUARA-MT, EM ATENDIMENTO AO DISPOSTO NO §8º DO ART. 325 DO DECRETO 2.212/2014-RICMS/MT; COMUNICA A INUTILIZAÇÃO DAS NOTAS FISCAIS DE PRODUTOR RURAL MODELO 1 DE NUMERAÇÃO 2451 A 2500; 2501 A 2525; 2609 A 2650; 2751 A 2800; 2831 A 2875 PELO MOTIVO DE TER SIDO CREDENCIADO DE OFÍCIO PARA EMISSÃO DA NOTA FISCAL ELETRÔNICA (NF-E) DESDE 01/07/2019 JUARA-MT, 10 DE OUTUBRO DO ANO DE 2019 - ANA ROSA BARBOSA DA SILVA - AGENTE ADM. FAZENDÁRIA.

SEMA

SECRETARIA DE ESTADO DE MEIO AMBIENTE

EDITAL DE NOTIFICAÇÃO

A SECRETÁRIA DE ESTADO DE MEIO AMBIENTE, no uso de suas atribuições legais que lhe confere o ATO N.º 13/2019 de 02 de janeiro de 2019.

Considerando a devolução do Aviso de Recebimento pela Empresa de Correios e Telégrafos assinalando a inexistência do endereço e/ou que o destinatário não reside no endereço declinado pelo remetente, ou Considerando que o Autuado reside em lugar incerto e não sabido.

NOTIFICA:

Os autuados, pessoas físicas ou jurídicas, abaixo relacionadas, para pagamento da multa, no prazo de 20 (Vinte) dias a contar da data de publicação deste Edital.

Outrossim, informamos que os valores serão atualizados pelo INPC, desde a lavratura do auto de infração, como determina o Parágrafo 3º, Art.3º do Decreto nº 1285 de 30/11/2017, será concedido os descontos previstos no Art. 11 da Lei 10579 de 07/08/2017, regulamentada pelo Decreto 1285 de 30/11/2017, alterado pelo Decreto 217 de 20/08/2019 (até 30/12/2019), (somente para os Autos de Infração emitidos até 31/12/2015), e que os valores serão atualizados pelo INPC, desde a lavratura do auto de infração, como determina o Parágrafo Único, Art.133 do Decreto Federal nº 6.514 de 22.07.2008, será concedido o desconto de 30% para o pagamento à vista, conforme Portaria 144 de 13.04.2012 (para os Autos de Infração emitidos a partir de 01/01/2016);

O não pagamento no prazo deste edital, ensejará no encaminhamento para inscrição em Dívida Ativa e cobrança judicial.

Cuiabá, 11 de Outubro de 2019.

Mauren Lazzareti
Secretária de Estado de Meio Ambiente

SEMA/MT AUTUADO	CPF/ CNPJ	PROCURADOR	Nº A.I	DECISÃO ADM./ACÓRDÃO CONSEMA	VALOR R\$
Arizolim Martins da Silva	002.817.351-15		55538/2006	Decisão Administrativa 1750/SGPA/SEMA/2019	10.000,00
Aurora Construções e Serviços Ltda	03.833.589/0001-05		118605/2010	Decisão Administrativa 1474/SGPA/SEMA/2019	50.000,00
Adair José da Rosa Padilha	898.998.570-68		125111/2010	Decisão Administrativa 1628/SGPA/SEMA/2019	10.710,00
A D R Ind e Com. de Madeiras Ltda ME	08.082.820/0001-81		107009/2009	Decisão Administrativa 1414/SGPA/SEMA/2019	8.088,84
Agroindustrial Rosário Ltda	05.472.622/0001-36		111465/2009	Decisão Administrativa 1180/SGPA/SEMA/2019	140.000,00
Almir Salvadori	491.624.979-87		118012/2009	Decisão Administrativa 1468/SGPA/SEMA/2019	50.000,00
Cinthia Carmem Santos Arruda ME	10.183.659/0001-65		106350/2009	Decisão Administrativa 1536/SGPA/SEMA/2019	1.265,10
Celso Luiz Batistelli	325.240.569-53		120863/2010	Decisão Administrativa 1413/SGPA/SEMA/2019	70.284,50
Clair Antônio Sguarezi	151.822.079-72		124904/2010	Decisão Administrativa 1698/SGPA/SEMA/2019	100.000,00
Comercial de Combustíveis Diamantino Ltda	06.249.216/0001-71		111110/2009	Decisão Administrativa 1125/SGPA/SEMA/2019	35.000,00
Ezequiel Inossêncio Barbosa	241.587.551-15		115002/2008	Decisão Administrativa 1753/SGPA/SEMA/2019	3.000,00
Evandro Citadella	848.748.131-00		124519/2010	Decisão Administrativa 1083/SGPA/SEMA/2019	134.600,00
Fab Turismo L C dos Santos Turismo	09.276.856/0001-69		115320/2010	Decisão Administrativa 1781/SGPA/SEMA/2019	1.500,00
Gerson Clementino da Silva	078.564.901-87		108234/2007	Decisão Administrativa 1388/SGPA/SEMA/2019	37.820,65
Geraldo de oliveira Leal ME	07.488.965/0001-14		122613/2010	Decisão Administrativa 1423/SGPA/SEMA/2019	17.688,60
Gabriel Leite de Alencar	451.903.801-49		118793/2010	Decisão Administrativa 1460/SGPA/SEMA/2019	2.134,00
Ismael Constantino Lalis Soares	021.720.541-00		124004/2010	Decisão Administrativa 1610/SGPA/SEMA/2019	185.642,60
João Francisco Rubin Pasqualotto	244.661.660-72		124587/2010	Decisão Administrativa 1515/SGPA/SEMA/2019	100.000,00
Jorge de Almeida	524.728.419-49		1041/2015	Decisão Administrativa 1118/SGPA/SEMA/2019	9.395,40
José Mizael Constantino	491.416.431-00		117935/2009	Decisão Administrativa 508/SGPA/SEMA/2019	330.100,00
José Olavo Giraldes Gonçalves	079.891.701-25		121322/2010	Decisão Administrativa 1263/SGPA/SEMA/2019	180.552,00
João Vilson Braga	348.980.699-91		129743/2011	Decisão Administrativa 1434/SGPA/SEMA/2019	19.846,00
Kaiak Indústria e Com de Madeiras Ltda	08.910.011/0001-10		107029/2010	Decisão Administrativa 1763/SGPA/SEMA/2019	211.603,59
João Geraldo Cassol	399.824.750-53		122625/2010	Decisão Administrativa 1514/SGPA/SEMA/2019	25.020,00
José Pereira de Azevedo	128.710.959-40		123997/2010	Decisão Administrativa 1074/SGPA/SEMA/2019	25.000,00
Maycon Adriano Bengui ME	07.135.707/0001-54		118452/2016	Decisão Administrativa 1718/SGPA/SEMA/2019	60.000,00
Luiz Antônio Pinheiro de Lacerda	161.262.387-53		106718/2007	Decisão Administrativa 755/SGPA/SEMA/2019	109.000,00
oacir Bartnikovski	080.220.701-49		122589/2010	Decisão Administrativa 1616/SGPA/SEMA/2019	3.650,70

io Reimann	909.291.790-72		131776/2014	Decisão Administrativa 1283/SGPA/SEMA/2019	274.000,00
Mainara Biazati Gouveia ME	06.108.978/001-58	Rafael Clério dos Santos	1727D/2019	Decisão Administrativa 814/SGPA/SEMA/2019	20.000,00
Marlene Pinheiro da Silva	034.564.51-13		124676/2010	Decisão Administrativa 1571/SGPA/SEMA/2019	6.036,00
Manoel Lopes de Oliveira	294.849.442-72		119515/2009	Decisão Administrativa 1027/SGPA/SEMA/2019	50.000,00
Maria Helena Strada Baruffi	580.369.899-72		120713/2009	Decisão Administrativa 1345/SGPA/SEMA/2019	8.943,60
Madeira Zanata e Cia Ltda ME	02.109.060/0001-72		101145/2010	Decisão Administrativa 1500/SGPA/SEMA/2019	8.521,50
Nilo Mater	603.291.730-49		138667/2014	Decisão Administrativa 1076/SGPA/SEMA/2019	17.894,10
Nedivaldo Donizete dos Santos	839.583.631-72		119884/2009	Decisão Administrativa 1472/SGPA/SEMA/2019	3.700,00
Otmar Schutz	425.019.731-68	Alessandro Y F Matsubara	130945/2012	Acórdão Consema 136/2019	930.231,00
Paulivel Comércio e Transportes Ltda	02.456.825/0001-31		108731/2010	Decisão Administrativa 1667/SGPA/SEMA/2019	11.708,10
Paulo Caires Lima	045.668.098-54		118240/2009	Decisão Administrativa 1177/SGPA/SEMA/2019	28.951,00
Roberto Veronese ME	01.184.210/0001-40		107376/2007	Decisão Administrativa 1740/SGPA/SEMA/2019	25.000,00
Roseli de Fátima Tomasi	470.433.349-34		122637/2009	Decisão Administrativa 1655/SGPA/SEMA/2019	778.030,48
Rodrigo Martins Costa	364.824.801-44		110412/2008	Decisão Administrativa 831/SGPA/SEMA/2019	1.680,00
Rodrigo Rodrigues	551.759.961-34		136807/2014	Decisão Administrativa 1707/SGPA/SEMA/2019	15.420,00
R L das S. Carvalho Eirelle ME	21.516.733/0001-53		157402/2016	Decisão Administrativa 1201/SGPA/SEMA/2019	10.000,00
Sebastião Tranali Mendonça	438.801.186-04		106054/2010	Decisão Administrativa 1636/SGPA/SEMA/2019	7.000,00
Santina Fragman ME-Eancho Semi Tô a Tô	02.062.151/0001-08		119003/2009	Decisão Administrativa 1360/SGPA/SEMA/2019	40.000,00
Saulo Leite da Silva	241.604.151-72		109883/2010	Decisão Administrativa 1555/SGPA/SEMA/2019	2.283,00
Salmo Cortes de Freitas	274.548.001-49		124003/2010	Decisão Administrativa 1261/SGPA/SEMA/2019	32.979,60
Silmar Luiz Kessler	314.293.431-68		103862/2010	Decisão Administrativa 1656/SGPA/SEMA/2019	11.698,00
Silas Schiave	049.031.291-87		120211/2009	Decisão Administrativa 1542/SPA/SEMA/2019	132.401,50
Usina de Pantanal de Açucar de Alcool Ltda	01.321.793/0002-94		104427/2008	Decisão Administrativa 1617/SGPA/SEMA/2019	100.000,00
Thagner de Oliveira Figueiredo dos Santos	034.348.041-70		136187/2014	Decisão Administrativa 1251/SGPA/SEMA/2019	1.268,00
Thiago de Assis Brunetta	001.530.991-60		131869/2016	Decisão Administrativa 532/SGPA/SEMA/2019	288.908,00
Valéria Cardoso Boese	482.108.971-87	Valdriângelo Fonseca	107896/2009	Decisão Administrativa 974/SGPA/SEMA/2019	60.788,20
Vandervan Dalmasso ME	10.572.312/0001-23		131537/2016	Decisão Administrativa 704/SGPA/SEMA/2019	10.000,00
Valdir Patel	334.357.402-06		116976/2008	Decisão Administrativa 1003/SGPA/SEMA/2019	45.129,00
Vera Lúcia Blanco Gonsales Lino	904.419.741-04		119809/2010	Decisão Administrativa 1644/SGPA/SEMA/2019	5.000,00

A Secretaria de Estado de Meio Ambiente - SEMA/MT torna pública a **Portaria de Outorga** abaixo relacionada; o inteiro teor da portaria encontra-se disponível no site: www.sema.mt.gov.br, no link específico de Recursos Hídricos/Outorga/Atos de Outorga/2019.

Portaria nº 859 de 09 de outubro de 2019, outorgar a **CRUZEIRO DO SUL GRÃOS LTDA**, inscrito no CNPJ nº 12.222.735/0002-20, referente ao Processo nº 545842/2018, o direito de uso da água subterrânea para finalidade de outros usos. O empreendimento está localizado na Fazenda Agrochapada, Rodovia MT 130, KM 136, zona rural, no município de Paranatinga/MT, com validade até 09 de outubro de 2024.

LILIAN FERREIRA DOS SANTOS

Secretária Adjunta de Licenciamento Ambiental e Recursos Hídricos
GSALARH/SEMA-MT

A Secretaria de Estado de Meio Ambiente - SEMA torna público que **concedeu Autorização de Perfuração de Poço Tubular** para o seguinte usuário:

Autorização nº 142/2019: COMERCIAL AMAZÔNIA PETRÓLEO EIRELI. CNPJ nº 09.001.879/0001-60. Processo nº **466398/2019**. O Poço Tubular será construído na Avenida Dr. Paraná s/n, Bairro Cristo Rei, do município de Várzea Grande/MT. O uso da água será para fins: **Outros Usos**. Coordenadas Geográficas DATUM SIRGAS 2000, **PT** - Lat. 15°38'20,8" e Long. 56°05'27,6". A Profundidade pretendida dos poços é de 100 metros com diâmetro de perfuração de 6". A empresa perfuradora será a Gomes & Pacheco LTDA-ME, e o geólogo responsável pela elaboração do projeto, perfuração do poço e acompanhamento da construção será o Sr. Maurício de Sant'Ana Barros, CREA RO00000504. Essa autorização vigorará até **10 de abril de 2020** e refere-se apenas a construção do poço tubular.

Autorização nº 143/2019: VALDIR MENEGATTI. CPF nº 593.646.299-49. Processo nº **486523/2019**. O Poço Tubular deverá ser construído na Rodovia MT 242, Km 40, Projeto Tropical, Fazenda Serrinha, zona rural, município de Sorriso/MT. O uso da água será para fins: **outros usos**. Coordenadas Geográficas DATUM SIRGAS 2000, **PT** - Lat. 12°20'04,7" e Long. 55°58'21,7". A Profundidade pretendida dos poços é de 44 metros com diâmetro de perfuração de 4". A empresa perfuradora será a IMT Comércio e Tecnologia em Poços Artesianos- Eireli - ME, e o geólogo responsável pela elaboração do projeto, perfuração do poço e acompanhamento da construção será o Sra. Aline Maiara Marcello, CREA MT 1210460254. Essa autorização vigorará até **10 de abril de 2020** e refere-se apenas a construção do poço tubular.

CONSELHO ESTADUAL DO MEIO AMBIENTE - CONSEMA

Ofício Circular CONSEMA nº 37/19

Cuiabá, 1 de outubro de 2019.

Senhor (a) Conselheiro (a),
Convocamos V.S.ª para reunião da 3ª Junta de Julgamento de Recurso do CONSEMA, que realizar-se-á no próximo dia **21/10/19 (segunda-feira)**, às 14:00 horas, na Secretaria do CONSEMA localizada na Secretaria de Estado do Meio Ambiente - SEMA - consema@sema.mt.gov.br - Fone: (65) 3613-7311. **one**

PAUTA DA REUNIÃO

Processo n. 781165/2011 - Conrado Otoni de Carvalho
Relator - Severino de Paiva Sobrinho - UNEMAT
Revisor - André Sumpf Jacob Gonçalves - FECOMÉRCIO
Advogado - Marcos de Souza Muniz - OAB/RJ 107.948

Processo n. 650722/2008 - Antônio Sversuti Sobrinho
Relator - Leonel Wohlfahrt - FASE
Advogado - Paulo Clécio Ferlin - OAB/MT 12.564 - OAB/SP 300.886

Processo n. 67033/2012 - Indústria de Portas e Esquadrias Selo Verde Ltda
Relator - Douglas Camargo Anunciação - OAB/MT
Advogado - Eduardo Antunes Segato - OAB/MT 13.546

Processo n. 517718/2013 - São João Indústria e Comércio de Madeiras Ltda
Relator - Leonel Wohlfahrt - FASE
Procurador - Adelar Antônio Trombetta - CPF - 430.135.461-15

Processo n. 582457/2008 - Madeiranit Madeiras Ltda
Relator - Douglas Camargo Anunciação - OAB/MT

Processo n. 485216/2012 - Sérgio Rudmar Zimpel
Relator - Leonel Wohlfahrt - FASE
Advogados - Adriana Stieven P. Bedin - OAB/MT 9.344
Arley Gomes Gonçalves - OAB/MT 12.192

Processo n. 123059/2005 - Agropecuária dos Vinhedos Ltda
Relator - Leonel Wohlfahrt - FASE
Advogado - Eduardo Faria - OAB/MT 4.318-B

Processo n. 696356/2009 - Jairo Tarcisio Tamiozzo
Relator - Leonel Wohlfahrt - FASE
Procurador - Robervane de Oliveira Costa - CREA 19310 D/MT

JOSÉ VALTER RIBEIRO

Secretário Executivo do CONSEMA

*Republica-se por ter saído incorreto.

Ref. Processo nº 178359/2019

Interessado: A AMAGGI EXPORTAÇÃO E IMPORTAÇÃO LTDA

TERMO DE CANCELAMENTO

O Diretor da Unidade Regional da Secretaria de Estado de Meio Ambiente (SEMA) de Cáceres/MT - DUD/SEMA/CÁCERES, no uso de suas atribuições, resolve acolher o despacho do Analista Odair Rafael Bruno e cancelar a LO nº 320151/19, em virtude da atividade licenciada foram emitida como Liberação de Licença de Operação para Amaggi Exp Imp Ltda.

Cáceres/MT, 09 de Outubro de 2019.

Luiz Sergio Lara Garcia

Diretor Regional de Cáceres
DUDCÁCERES/SEMA/MT.

TERMO DE SUSPENSÃO

A Secretária Adjunta de Licenciamento Ambiental e Recursos Hídricos da SECRETARIA DE ESTADO DO MEIO AMBIENTE, no uso das atribuições legais que lhe confere o Art. 14, inciso VIII, do Decreto n. 1.661, de 13 de setembro de 2018 c/c com o art. 2º, da Portaria n. 73/2019/GSMA-MT; e

Considerando a decisão proferida nos autos da Ação nº 58-58.1994.811.0025, pelo MM. Juiz de Direito da Primeira Vara Cível da Comarca de Juína/MT, para que seja vedada a anotação, registro, inscrição ou abertura de cadastros aprovações de projetos de manejos florestais sobre a área em litígio;

Diante das Considerações acima DETERMINO:

1º - **A SUSPENSÃO** dos títulos ativos; AEF nº 931/2018 (validade até 30/07/2020), LF nº 893/2018 (validade até 30/07/2023) do processo nº 7003681/2017, em nome de David Vanzella - CNPJ/CPF nº 132.375.359-15,

Após a publicação, deverá a Superintendência de Gestão Florestal-SUGF, dar os devidos encaminhamentos administrativos.

Cuiabá/MT, 08 de outubro de 2019.

Lilian Ferreira dos Santos

Secretária Adjunta de Licenciamento Ambiental e Recursos Hídricos - SEMA/MT.

A Secretaria de Estado do Meio Ambiente - SEMA/MT, em conformidade com o artigo 37 da Constituição Federal de 1988, torna públicas as seguintes licenças emitidas pela DUD/SEMA/SINOP - Diretoria da Unidade Desconcentrada de Sinop/MT.

Sinop-MT, 09 de outubro de 2019.

Protocolo	Nº Licença	Razão Social	Atividade Licenciada	Município
179714/2019	LP Nº311785/2019 LI Nº70659/2019 LO Nº320484/2019	De Paula e Ebbres dos Santos LTDA - EPP	Fabricação de máquinas e equipamentos para agricultura, avicultura e obtenção de produtos animais - inclusive peças	Nova Mutum/MT

Gabriel Conter de São José
Diretor DUD/SEMA/SINOP

A Secretaria de Estado do Meio Ambiente - SEMA/MT, em conformidade com o artigo 37 da Constituição Federal de 1988, torna públicas as seguintes licenças emitidas pela DUD/SEMA/CÁCERES - Diretoria da Unidade Desconcentrada de Cáceres/MT.

Cáceres/MT, 02 de Outubro de 2019.

Protocolo	Nº Licença	Razão Social	Atividade Licenciada	Município
263274/2018	LP nº 311756/2019 LI nº 70619/2019	Prefeitura Municipal de Curvelândia	Pavimentação e Drenagem de Águas Fluviais	Curvelândia/MT
457938/2019	LP nº 311745/2019	Serviços de Saneamento Ambiental Águas do Pantanal	Estação de Tratamento de Esgoto	Cáceres/MT

Luiz Sérgio Lara Garcia
Diretor DUD/SEMA/CÁCERES

A Secretaria de Estado do Meio Ambiente - SEMA/MT, em conformidade com o artigo 37 da Constituição Federal de 1988, torna públicas as seguintes licenças emitidas pela DUD/SEMA/RONDONOPOLIS- Diretoria da Unidade Desconcentrada de RONDONOPOLIS/MT.

Rondonópolis, 10 de Outubro de 2019.

Protocolo	Nº Licença	Razão Social	Atividade Licenciada	Município
196347/2019	LP 311779/2019	MATO GROSSO AMBINETAL RESÍDUOS EIRELI	Coleta, transporte, acondicionamento, armazenamento e destinação final de resíduos classe I e classe II	Rondonópolis - MT
560639/2018	LO 320487/2019	RODOBELO TRANSPORTES RODOVIÁRIOS LTDA	Posto de abastecimento de combustíveis e oficina mecânica para frota própria	Rondonópolis - MT
355854/2018	LO 320486/2019	ANTONIO ROCHA SANTOS	Restaurantes e outros estabelecimentos de serviços de alimentação em área de interesse ambiental- Renovação	Jaciara - MT
330696/2017	LI 70653/2019	KAPPA EMPREENDIMENTOS IMOBILIÁRIOS LTDA	Loteamento para fins residenciais	Rondonópolis- MT
325704/2019	LO 320474/2019	KAPPA EMPREENDIMENTOS IMOBILIÁRIOS LTDA	Loteamento para fins residenciais	Rondonópolis- MT

ORIGINAL ASSINADA
José Olavo Pio
Diretor DUD/SEMA/RONDONOPOLIS

A Secretaria de Estado do Meio Ambiente - SEMA/MT, em conformidade com o artigo 37 da Constituição Federal de 1988, torna públicas as seguintes licenças emitidas pela Superintendência de Infraestrutura, Mineração, Indústria e Serviços.

Cuiabá, 10 de outubro de 2019.

Protocolo	Nº Licença	Razão Social	Atividade Licenciada	Município
39152/2019	LP nº 311778/2019 LI nº 70651/2019	Aldo Keller Neto	Marina água fria	Chapada dos Guimarães/MT

754713/2006	LI nº 70652/2019 LO nº 320467/2019	Prefeitura Municipal de Juína	Estação de tratamento de esgoto	Juína/MT
296418/2019	LOP nº 004645/2019	Três Irmãos Engenharia Ltda.	Extração de areia cascalho ou pedregulho e beneficiamento associado	Novo Santo Antônio/MT
8861/2018	LI nº 70650/2019	Serviço de Saneamento Ambiental Águas do Pantanal	Estação de tratamento de esgoto	Cáceres/MT
652198/2018	LO nº 320466/2019	Bom Futuro Agrícola Ltda. - Piscicultura Horizonte Azul	Unidade de produção de alevinos	Cuiabá/MT
266519/2006	LO nº 320479/2019	Calcário Tangara - Indústria e Comércio LTDA	Extração de calcário/dolomita e beneficiamento associado	Tangará da Serra/MT
196540/2006	LO nº 320473/2019	Mineração Milênio Ltda. -ME	Engarrafamento e gaseificação de águas minerais	Tangará da Serra/MT
329468/2019	LO nº 320472/2019	Posto Santa Fé Comércio de Derivados de Petróleo LTDA	Comércio a varejo de combustíveis e lubrificantes para veículos automotores	Guarantã do Norte/MT
705241/2014	LO nº 320476/2019	Pousada Pantanal Jaguar Camp LTDA-ME	Hotel em Área de Interesse Ambiental	Poconé/MT
531931/2014	LO nº 320480/2019	Cavagnol e Lavarda Ltda	Comércio a Varejo de Combustíveis	Tabaporã/MT
399578/2019	LOP nº 091002/2019	Águas Cuiabá S A - Concessionária de Serviços Públicos de Água e Esgoto SA	SES Reserva do Parque	Cuiabá/MT
310120/2017	LOP nº 091003/2019	Mtsul Pavimentos Indústria e Comércio LTDA	Canteiro de Obras e Usina de Asfalto	Várzea Grande/ MT
514096/2012	LO nº 320482/2019	JL Imobiliária e Incorporadora Ltda.	Loteamento Bandeirantes IV	Lucas do Rio Verde/MT
214139/2006	LO nº 320470/2019	Douglas Koch e Outro	Criação de frangos para corte (regime de confinamento)	Sorriso/MT
318231/2017	LP nº 311780/2019 LI nº 70654/2019 LO nº 320475/2019	Comércio de Gás Nortelândia LTDA-ME	Transporte rodoviário de produtos perigosos	Nortelândia/MT
353476/2019	LP nº 311782/2019 LI nº 70656/2019	Jardim Ruty Empreendimentos Imobiliários SPE Ltda.	Loteamento Residencial Jardim São Lourenço I.	Sinop/MT
233478/2014	LP nº 311783/2019 LI nº 70657/2019 LO nº 320481/2019	RRP Comércio de Combustíveis LTDA	Comércio a varejo de combustíveis e lubrificantes para veículos automotores	Chapada dos Guimarães/MT
273529/2019	LP nº 311792/2019 LI nº 70664/2019	Prefeitura Municipal de Terra Nova do Norte	Loteamento Central II	Terra Nova do Norte/MT
416723/2019	LP nº 311787/2019 LI nº 70658/2019	Areeira SM LTDA-ME	Extração de areia, cascalho ou pedregulho e beneficiamento associado	Vale de São Domingos/MT



446018/2018	LP nº 311786/2019 LI nº 70660/2019	Mineradora Areião LTDA	Extração de Areia	Rondonópolis/ MT
-------------	---	---------------------------	-------------------	---------------------

Lilian Ferreira dos Santos

Secretário Adjunto de Licenciamento Ambiental e Recursos Hídricos

Valmi Simão de Lima

Superintendente de Infraestrutura, Mineração, Indústria e Serviços

Processo: 214139/2006

Interessado: Douglas Koch e Outro.

TERMO DE CANCELAMENTO

O Superintendente de Infraestrutura, Mineração, Indústria e Serviços, da Secretaria de Estado de Meio Ambiente, no uso de suas atribuições, resolve acolher o despacho exarado pela Coordenadoria de Atividades de Pecuária Intensiva, Irrigação e Aquicultura e cancelar a LO nº 312682/2016, devido ao aumento da capacidade para 264.000 aves.

Cuiabá, 10 de outubro de 2019

Original Assinada

Eng. MSc. Valmi S. de Lima

Superintendente de Infraestrutura, Mineração, Indústria e Serviços
SEMA/MT.

Processo: 652198/2018

Interessado: Bom Futuro Agrícola Ltda.

TERMO DE CANCELAMENTO

O Superintendente de Infraestrutura, Mineração, Indústria e Serviços, da Secretaria de Estado de Meio Ambiente, no uso de suas atribuições, resolve acolher o despacho exarado pela Coordenadoria de Atividades de Pecuária Intensiva, Irrigação e Aquicultura e cancelar a LO nº 315747/2017, anteriormente denominado de Darci Carlos Fornari, processo nº 530098/2016, devido a alteração da razão social do Empreendimento.

Cuiabá, 07 de outubro de 2019

Original Assinada

Eng. MSc. Valmi S. de Lima

Superintendente de Infraestrutura, Mineração, Indústria e Serviços
SEMA/MT.

Processo: nº 257955/2018

Interessado: Com e Extração de Areia S D Zillmer Ltda.

TERMO DE SUSPENSÃO

O Superintendente de Infraestrutura, Mineração, Indústria e Serviços da Secretaria de Estado do Meio Ambiente, no uso de suas atribuições, resolve acolher o despacho nº 00180/2019 da Coordenadoria de Mineração, e SUSPENDER a Licença de Operação nº 319670/2019, com validade de até 23/06/2023, Processo 257955/2018, do Empreendimento **Com e Extração de Areia S D Zillmer Ltda**, conforme PT 129626/CMIN/SUIMIS/2019.

Cuiabá, 08 de outubro de 2019.

(ORIGINAL ASSINADO)

Eng. MSc. Valmi S. de LimaSuperintendente de Infraestrutura, Mineração, Indústria e Serviços
SEMA/MT

A Coordenadoria de Serviços da Secretaria de Estado de Meio Ambiente, no uso de suas atribuições, conforme prevê o artigo 39 da Lei nº 7.692/2002, determina a intimação dos interessados elencados abaixo, para atender integralmente as notificações relacionadas no prazo de 90 (noventa) dias, a contar do primeiro dia útil subsequente à publicação, sob pena de arquivamento definitivo dos respectivos processos conforme Lei Complementar nº 592/2017.

Processo	Interessado
647212/2015	CNPJ: 23.787.627/0001-30 OFICIO Nº 148025/CSER/SUIMIS/2019 Responsável Técnico: Sandra Eudes S. de Lima
36798/2006	CNPJ: 05.218.335/0002-85 OFICIO Nº148052/CSER/SUIMIS/2019 Responsável Técnico: Bruna Moreira Dias de Moura
489432/2015	CPF: 314.388.811-34 OFICIO Nº 148058/CSER/SUIMIS/2019 Responsável Técnico: Jair Souza Boa Morte
216117/2017	CNPJ: 13.442.623/0001-66 OFICIO Nº 148048/CSER/SUIMIS/2019 Responsável Técnico: Emanuelle Barreira Novaes
755130/2011	CNPJ: 01.722.958/0003-10 OFICIO Nº 147749/CSER/SUIMIS/2019 Responsável Técnico: Kleber Lopes Ferreira
149122/2006	CNPJ: 11.200.027/0001-44 OFICIO Nº 148029/CSER/SUIMIS/2019 Responsável Técnico: Jocélio Felix Marinho
11666/2015	CNPJ: 21.303.897/0001-00 OFICIO Nº 148022/CSER/SUIMIS/2019 Responsável Técnico: Nancy de Araújo Colman

(ORIGINAL ASSINADA)Fernando de Almeida Pires
Coordenadoria de Serviços**PORTARIA Nº 856/2019/SEMA/MT**

Altera a Portaria nº 910, de 05 de dezembro de 2017 a qual designa servidores para atuarem como Gestores, Fiscais e Substituto no Monitoramento e Avaliação do Termo de Colaboração nº 1400/2017.

A SECRETÁRIA DE ESTADO DE MEIO AMBIENTE, no uso das atribuições legais que lhe confere o art. 71, inciso IV, da Constituição Estadual e o art. 3º, da Lei Complementar nº 612, de 28 de janeiro de 2019, que dispõe sobre a organização administrativa do Poder Executivo Estadual.

Considerando o usufruto de licença maternidade pela servidora Sibelle Christine Glaser Jakobi, conforme informado no processo nº 465894/2019.

RESOLVE:

Art. 1º Alterar o Anexo Único da Portaria nº 910, de 05 de dezembro de 2017, tão somente para substituir a Fiscal Substituta Sibelle Christine Glaser Jakobi pela servidora Lilian Fátima de Moura Apoitia.

Art. 2º Esta Portaria entra em vigor na data da sua publicação, retroagindo seus efeitos ao dia 22 de março de 2019.

Registre-se, publique-se e cumpra-se.

Cuiabá - MT 08 de outubro de 2019.

Mauren Lazzaretti

Secretária de Estado de Meio Ambiente

PORTARIA Nº 858/2019/SEMA/MT

Cessa os efeitos do Termo de Cessão de Servidor nº 01/2018/SEMA.

A SECRETÁRIA DE ESTADO DE MEIO AMBIENTE, no uso das atribuições legais que lhe confere o art. 71, inciso IV, da Constituição Estadual e o art. 3º, da Lei Complementar nº 612, de 28 de janeiro de 2019, que dispõe sobre a organização administrativa do Poder Executivo Estadual;

Considerando o princípio da legalidade, expresso no artigo 37, caput da Constituição Federal, o qual orienta a Administração Pública em todos os seus atos;

Considerando a publicação do extrato de termo de cessão nº 01/2018/SEMA no DOE nº 27299 de 12 de julho de 2018;

Considerando o Decreto nº. 4.173 de 31 de julho de 2019 da Prefeitura

Municipal de Barra do Garças que revoga o Decreto nº 3.974/2018.

RESOLVE:

Art. 1º Cessar os efeitos do Termo de Cessão nº 01/2018/SEMA da servidora Daiana Gabriela de Souza Almeida, auxiliar administrativo do quadro de pessoal da Prefeitura Municipal de Barra do Garças - MT cedida para a Diretoria de Unidade Desconcentrada de Barra do Garças.

Art. 2º Esta Portaria entra em vigor na data da sua publicação, retroagindo seus efeitos a 1º de julho de 2019.

Registre-se, publique-se e cumpra-se.

Cuiabá - MT 08 de outubro de 2019.

Mauren Lazzaretti
Secretária de Estado de Meio Ambiente

SINFRA**SECRETARIA DE ESTADO DE INFRAESTRUTURA E LOGÍSTICA**

CONSELHO DIRETOR DO FUNDO ESTADUAL DE TRANSPORTE E HABITAÇÃO-FETHAB. RESOLUÇÃO Nº 001, DE 25 DE SETEMBRO DE 2019.

O Presidente do Conselho Diretor do Fundo Estadual de Transporte e Habitação-FETHAB, em sua Primeira Reunião Ordinária realizada em 25 de setembro de 2019, no uso de suas atribuições legais contidas no artigo 36-C do Decreto Estadual nº 1261, de 30 de março de 2000, acrescentado pelo Decreto nº 441, de 07 de março de 2016, que regulamenta a Lei Estadual nº 7263, de 27 de março de 2000, dá POSSE aos membros titulares e seus suplentes do Conselho Diretor do Fundo de Transporte e Habitação, conforme segue:

Órgão/Entidade	Titular	Suplente
SECRETARIA DE ESTADO DE INFRAESTRUTURA E LOGÍSTICA- SINFRA	MARCELO DE OLIVEIRA E SILVA	NILTON DE BRITTO
CASA CIVIL DO ESTADO DE MATO GROSSO	MAURO CARVALHO JUNIOR	ADJAIME RAMOS DE SOUZA
SECRETARIA DE ESTADO DE PLANEJAMENTO E GESTÃO-SEPLAG	BASILIO BEZERRA GUIMARÃES DOS SANTOS	KAROLLYNE DO NASCIMENTO MARTIMIANO
SECRETARIA DE ESTADO DE FAZENDA-SEFAZ	ROGÉRIO LUIZ GALLO	LUCIANA ROSA
ASSOCIAÇÃO MATOGROSSENSE DOS PRODUTORES DE SOJA E MILHO - APROSOJA	ANTONIO GALVAN	DIOGO ANTONIO RUTILLI
FEDERAÇÃO DAS INDÚSTRIAS DO ESTADO DE MATO GROSSO- FIEMT	GUSTAVO PINTO COELHO DE OLIVEIRA	JOSÉ ALEXANDRE SCHUTZE
FEDERAÇÃO DA AGRICULTURA E PECUÁRIA DO ESTADO DE MATO GROSSO- FAMATO	NORMANDO CORRAL	JOSÉ LUIZ MARTINS FIDÉLIS
ASSOCIAÇÃO DOS CRIADORES DO ESTADO DE MATO GROSSO - ACRIMAT	MARCO TÚLIO DUARTE SOARES	MÁRIO ROBERTO CÂNDIA DE FIGUEIREDO
CENTRO DAS INDÚSTRIAS PRODUTORAS E EXPORTADORAS DE MADEIRA DO ESTADO DE MATO GROSSO- CIPEM	RAFAEL JOSÉ MASON	VALDINEI BENTO DOS SANTOS

MARCELO DE OLIVEIRA E SILVA
Presidente do Conselho Diretor do FETHAB

CONSELHO DIRETOR DO FUNDO ESTADUAL DE TRANSPORTE E HABITAÇÃO-FETHAB.**RESOLUÇÃO Nº 002, DE 25 DE SETEMBRO DE 2019.**

Os membros do Conselho Diretor do Fundo Estadual de Transporte e Habitação - FETHAB, em sua Primeira Reunião Ordinária realizada em 25 de setembro de 2019, com base no § 3º do artigo 36-B do Decreto nº 1.261, de 30 de março de 2000, RESOLVEM, à unanimidade, aprovar o Regimento Interno do Conselho Diretor do Fundo Estadual de Transporte e Habitação-FETHAB, conforme documento anexo.

MARCELO DE OLIVEIRA E SILVA
Presidente do Conselho Diretor do FETHAB

ANEXO I
REGIMENTO INTERNO DO CONSELHO DIRETOR DO FUNDO DE TRANSPORTE E HABITAÇÃO - FETHAB
SEÇÃO I
DO CONSELHO

Art. 1º. O presente Regimento Interno disciplina o funcionamento do Conselho Diretor do Fundo de Transporte e Habitação - FETHAB, observadas as disposições da Lei nº 7.263, de 29 de março de 2000, e alterações; do Decreto nº 1.261, de 30 de março de 2000, e alterações; e demais legislação aplicável.

Subseção I - Da Composição

Art. 2º O Conselho Diretor, órgão colegiado de caráter permanente e deliberativo, é composto pelos seguintes representantes do Governo do estado de Mato Grosso e das entidades de classe representativas dos remetentes das mercadorias especificadas no Capítulo II, da Lei nº 7.263/2000:

- I. Secretário de Estado de Infraestrutura e Logística;
- II. Secretário de Estado de Planejamento e Gestão;
- III. Secretário de Estado de Fazenda;
- IV. Secretário de Estado de Desenvolvimento Econômico;
- V. Secretário-Chefe da Casa Civil; (**Redação dada pelo Decreto 75/19**)
- VI. Secretário-Chefe do Gabinete de Gestão Estratégica; (**Redação dada pelo Decreto 75/19**)
- VII. Presidente da Federação da Agricultura e Pecuária do Estado de Mato Grosso - FAMATO;
- VIII. Presidente da Associação dos Produtores de Soja e Milho do Estado de Mato Grosso - APROSOJA;
- IX. Presidente da Associação Matogrossense dos Produtores de Algodão - AMPA;
- X. Presidente da Associação dos Criadores de Mato Grosso - ACRIMAT;
- XI. Presidente do Centro das Indústrias Produtoras e Exportadoras de Madeira do Estado de Mato Grosso - CIPEM;
- XII. Presidente da Federação das Indústrias no Estado de Mato Grosso - FIEMT.

§ 1º Cada Secretário de Estado e Presidente de entidade representativa de classe com cadeira no Conselho indicará um conselheiro suplente.

§ 2º A Presidência do Conselho será exercida pelo Secretário de Estado de Infraestrutura e Logística.

Art. 3º. O mandato dos conselheiros titulares coincidirá, conforme o caso, com o tempo de sua permanência no cargo de Secretário de Estado ou de seu mandato como Presidente da entidade que representa.

Parágrafo único. No caso de vacância, por qualquer motivo, de cargo de conselheiro titular, o Presidente do Conselho convocará imediatamente Reunião Extraordinária para posse de seu substituto.

Art. 4º. Os suplentes serão indicados pelos titulares na primeira reunião anual do Conselho e apenas os substituirão em caso de sua ausência, vacância ou impedimento.

§ 1º Os suplentes dos Secretários de Estado serão indicados dentre os Secretários Adjuntos de suas respectivas Secretarias e poderão ser substituídos a qualquer tempo mediante simples comunicação ao Presidente do Conselho.

§ 2º Os suplentes dos Presidentes das entidades de classe são de livre indicação dos titulares, desde que escolhidos dentre os membros de sua diretoria, e poderão ser substituídos a qualquer tempo mediante simples comunicação ao Presidente do Conselho.

§ 3º Os suplentes tomarão posse na primeira reunião anual do Conselho ou, em caso de substituição, na primeira reunião seguinte à sua indicação par ao cargo.

Art. 5º. Os conselheiros e seu suplentes não receberão remuneração ou subsídios a qualquer título.

Subseção II - Da Competência

Art. 6º Compete ao Conselho Diretor:

- I. decidir sobre a aplicação dos recursos de que tratam as alíneas a a c do inciso II do *caput*, bem como nos itens 1 a 3 da alínea b do inciso II e nos itens 1 a 3 da alínea b do inciso III do § 1º do artigo 36-A, estabelecendo, inclusive, as prioridades e a cronologia de execução das obras; (**Ajustado em atenção ao Art.14-J com nova redação dada pela Lei 10.818/19, efeitos a partir de 1º.02.19, e do Decreto 75/2019 que alterou o Decreto 1261/2000**)
- II. autorizar que os recursos de que tratam as alíneas a a c do inciso II do *caput* do artigo 14-I da Lei nº 7.263, de 29 de março de 2000, sejam utilizados para o pagamento, aporte de recursos ou garantia de contraprestação a concessões administrativas ou patrocinadas que tenham por objeto as obras de que tratam as alíneas a e b do inciso II do mesmo artigo da Lei nº 7.263/2000; (**Ajustado em atenção ao Art.14-J com nova redação dada pela Lei 10.818/19, efeitos a partir de 1º.02.19**)
- III. acompanhar a execução das obras e ações que tenham sido objeto de suas Resoluções;
- IV. alterar ou reformar este Regimento Interno;
- V. deliberar sobre as omissões deste Regimento Interno ou sobre dúvidas

na interpretação de suas regras.

Subseção III - Do Presidente

Art. 7º São atribuições do Presidente do Conselho Diretor, além daquelas estabelecidas no Artigo 36-C do Decreto nº 1.261/2000, acrescentado pelo Decreto nº 441/2016:

- I. convocar e coordenar as reuniões Ordinárias e Extraordinárias;
- II. representar o Conselho Diretor nas suas relações internas e externas;
- III. estabelecer interlocução com órgãos ou instituições públicas e entidades privadas, com vistas ao cumprimento das resoluções do Conselho;
- IV. assinar as Resoluções aprovadas pelo Conselho;
- V. expedir e assinar atos e documentos decorrentes das Resoluções do Conselho;
- VI. praticar os demais atos administrativos necessários ao funcionamento do Conselho;
- VII. delegar atribuições a outros Conselheiros sempre que se fizer necessário;
- VIII. assegurar que os Conselheiros recebam informações completas e tempestivas sobre os itens constantes da pauta de reuniões;
- IX. assegurar os mecanismos necessários para que os membros do Conselho acompanhem e avaliem a execução das obras e demais ações aprovadas por Resolução;
- X. cumprir e fazer cumprir este Regimento Interno, submetendo os casos omissos à apreciação do Conselho.

Subseção IV - Dos Conselheiros

Art. 8º São atribuições dos Conselheiros:

- I. realizar o exame dos documentos previamente postos à sua disposição e comparecer às reuniões do Conselho preparados para delas participar, votando sobre matérias da pauta;
- II. manter sigilo sobre toda e qualquer informação a que tiver acesso em razão do exercício do cargo, bem como exigir o mesmo tratamento sigiloso dos profissionais que lhe prestem assessoria, utilizando-a somente para o exercício de suas funções de conselheiro, sob pena de responder pelo ato que contribuir para sua indevida divulgação;
- III. abster-se de intervir, isoladamente ou em conjunto com terceiro, na execução de obras aprovadas pelo Conselho;
- IV. declarar, previamente à deliberação, que, por qualquer motivo, tem interesse particular ou conflitante com a matéria submetida à sua apreciação, abstendo-se de sua discussão e voto;
- V. acompanhar o cumprimento ou execução das resoluções, dando ciência ao Conselho quando necessário;
- VI. levar ao conhecimento do Conselho denúncias sobre matérias relacionadas à competência do mesmo, sem prejuízo das competências dos demais órgãos das Administração Pública;
- VII. pedir vistas em assuntos submetidos à análise do Conselho, quando julgar necessário.

Parágrafo único. O Conselho, caso julgue necessário, solicitará do Poder Executivo Estadual relatórios, demonstrativos orçamentários e financeiros ou outros documentos relativos ao FETHAB.

Subseção V - Das Reuniões

Art. 9º O Conselho Diretor reunir-se-á, ordinariamente, 02 (duas) vezes por ano e, extraordinariamente, por convocação do Presidente ou a requerimento de qualquer Conselheiro.

Art. 10. O quórum de instalação do Conselho é, cumulativamente:

- I. qualquer número de Conselheiros representantes das Secretarias de Estado enumeradas nos incisos I a VI do artigo 2º deste Regimento;
- II. maioria absoluta dos Conselheiros representantes das Entidades Estaduais de Classe enumeradas nos incisos VII e XII deste Regimento.

Art. 11. Cada membro do Conselho terá direito a um voto, que será computado seguindo a seguinte regra:

- I. os votos dos Conselheiros representantes das Secretarias de Estado serão computados para formação da posição do governo sobre a matéria votada;
- II. Em caso de empate entre os votos dos representantes das Secretarias de Estado, o Presidente do Conselho proferirá voto de minerva;
- III. Os votos dos Conselheiros representantes das Entidades de Estaduais de Classe serão computados para a formação da posição das entidades sobre a matéria votada;
- IV. Em caso de empate entre os votos dos representantes das Entidades de Estaduais de Classe, o representante da entidade de classe presente à reunião cujos associados mais contribuem para o FETHAB, proferirá voto de desempate.

Art. 12. O voto dos representantes das Secretarias de Estado, apurado em conformidade com os incisos I e II do artigo anterior, representará 50% do total dos votos do Conselho, enquanto o voto dos representantes das Entidades Estaduais de Classe, apurado em conformidade com os incisos III e IV do artigo anterior, representará os outros 50% do total de votos do Conselho.

§ 1º Em caso de empate entre o voto do bloco do governo e o voto das entidades de classe, o Presidente do Conselho proferirá o voto de minerva.

§ 2º Caso o Presidente do Conselho identifique que a discordância dos

votos se refere a pontos de matéria em votação que podem ser alterados para alcançar a unanimidade, poderá retirá-la de pauta e, procedendo os ajustes, reapresenta-la para nova votação.

Art. 13. As Reuniões do Conselho serão presididas pelo Presidente e, no seu impedimento, por um Conselheiro por ele designado.

Art. 14. Em caso de ausência, o Conselheiro titular será substituído pelo seu respectivo suplente e a substituição deverá ser comunicada ao Presidente do Conselho antes do início da reunião.

Art. 15. Os Conselheiros suplentes que não estejam substituindo titulares, poderão participar das reuniões do Conselho, contudo, sem direito a voz ou voto.

Art. 16. Cada representante das secretarias de Estado ou Entidades Estaduais de Classe pode se fazer acompanhar nas reuniões por um assessor, que, ocupando lugar para ele reservado, não terá direito a voz ou voto.

Art. 17. A pauta da reunião será elaborada pelo Presidente e remetida para os Conselheiros com, no mínimo, 05 (cinco) dias úteis de antecedência, contendo os temas previamente estabelecidos e preparados para apresentação e debate, explicitando os que serão objeto de deliberação.

Art. 18. A minuta da ata da reunião será redigida com o resumo das deliberações e após, submetida à análise e aprovação pelos Conselheiros presentes.

§ 1º A ata de reunião deverá ser encaminhada aos Conselheiros presentes na mesma para análise, pela Secretaria-Executiva do Conselho, em até 5 (cinco) dias úteis a partir da data de realização da reunião.

§ 2º Após análise, a minuta da ata de reunião deverá ser devolvida pelos Conselheiros à Secretaria-Executiva do Conselho com o pedido de eventuais correções ou aprovação do termo proposto, em até 5 (cinco) dias úteis a partir da data de recebimento da minuta.

§ 3º Em havendo eventuais correções, encaminhadas pelos Conselheiros, concernentes ao texto da minuta da ata de reunião apresentada pela Secretaria-Executiva, fica estabelecido que a aprovação da mesma será objeto da pauta da reunião subsequente.

§ 4º Nos casos em que não houver manifestação por parte dos Conselheiros, dentro do prazo previsto no §2º, a minuta da ata de reunião será considerada tacitamente aprovada.

§ 5º A ata aprovada será publicada, por meio de Resolução, no Diário Oficial do Estado e obedecerá, em sua redação, a padrão uniforme de que conste o seguinte:

I - data, hora e local da reunião;

II - resumo do expediente;

III - relação das matérias apreciadas;

V - registro das deliberações aprovadas.

SEÇÃO II**DOS PROCEDIMENTOS PARA APLICAÇÃO DOS RECURSOS ORIUNDOS DAS CONTRIBUIÇÕES ORDINÁRIAS E ADICIONAIS (CAPÍTULO II DA LEI Nº 7.263/2000)**

Art. 19. Os procedimentos envolvendo a análise sobre a aplicação dos recursos oriundos das contribuições estabelecidas no Capítulo II da Lei nº 7.263/2000, assim como daqueles oriundos das contribuições adicionais estabelecidas no artigo 7-D-1 da mesma lei, obedecerão ao disposto nesta seção.

Art. 20. As obras de infraestrutura de transporte, incluindo sua manutenção, conservação, melhoramento e segurança, que se pretende sejam realizadas com recursos provenientes das contribuições estabelecidas no Capítulo II da Lei nº 7.263/2000, cuja decisão sobre sua aplicação é competência do Conselho Diretor

nos termos do Artigo 14-I, inciso II, alíneas a a c da mesma lei, serão apresentadas a este pelo Secretário de Estado de Infraestrutura e Logística.

Art. 21. Para a apreciação e deliberação sobre a aplicação dos recursos nos objetos prescritos nas alíneas a a c do inciso II do Artigo 14-I da Lei nº 7.263/2000, o Secretário de Estado de Infraestrutura e Logística apresentará os documentos e informações necessárias ao pleno conhecimento da matéria pelos membros do Conselho Diretor.

§ 1º A apresentação das obras na forma prescrita deve se fazer acompanhar: I. das justificativas quanto à necessidade e/ou conveniência na sua realização;

II. da descrição pormenorizada das obras que o poder público pretende realizar;

III. do orçamento para execução das mesmas;

IV. do cronograma e cronologia de execução das obras;

V. outras informações que sejam relevantes para o completo conhecimento da matéria por parte dos conselheiros.

§ 2º Os projetos e detalhamento das obras serão disponibilizados pela SINFRA ao Conselho Diretor, para consulta ou análise de seus integrantes ou assessores;

§ 3º Os documentos de que trata o presente artigo deverão ser entregues pelo Presidente do Conselho aos demais conselheiros com antecedência mínima de 10 (dez) dias ao da realização da reunião do Conselho convocada para deliberação sobre a matéria.

**SEÇÃO III
DAS RESOLUÇÕES**

Art. 22. As decisões do Conselho Diretor são consubstanciadas em Resoluções, que serão publicadas no Diário oficial do Estado de Mato Grosso.

**SEÇÃO IV
DA COMUNICAÇÃO DOS ATOS**

Art. 23. Todas as comunicações e intimações serão feitas na pessoa do Conselheiro Titular, seu Suplente ou de seu substituto, por meio do endereço de correio eletrônico (e-mail) informado quando da indicação dos mesmos, considerando-se efetivadas as intimações e constando-se os prazos a partir do envio da expedição da mensagem eletrônica.

**SEÇÃO V
DAS DISPOSIÇÕES FINAIS E TRANSITÓRIAS**

Art. 24. Este Regimento Interno poderá ser alterado ou reformado pelo Conselho Diretor, em reunião que obedecerá às regras da Subseção V da Seção I.

Art. 25. Este Regimento Interno entra em vigor na data da sua aprovação pelo Conselho Diretor.

Cuiabá, 25 de setembro de 2019.

MARCELO DE OLIVEIRA E SILVA

Secretário de Estado de Infraestrutura e Logística
Presidente do Conselho

**CONSELHO DIRETOR DO FUNDO ESTADUAL DE TRANSPORTE E
HABITAÇÃO-FETHAB.****RESOLUÇÃO Nº 003, DE 25 DE SETEMBRO DE 2019.**

Os membros do Conselho Diretor do Fundo Estadual de Transporte e Habitação - FETHAB, em sua Primeira Reunião Ordinária realizada em 25 de setembro de 2019, com base no Decreto nº 1.261, de 30 de março de 2000, que regulamenta a Lei nº 7.263, de 27 de março de 2000, RESOLVEM, à unanimidade, aprovar as seguintes deliberações:

I- Aprovar o novo Regimento Interno do Conselho Diretor do FETHAB, nos termos da minuta proposta pelo Presidente do Conselho;

II- Aprovar o calendário de reuniões de acordo com proposta apresentada pelo Presidente do Conselho, conforme segue:

- 1) 2ª Reunião do Conselho Diretor do FETHAB - ano de 2019: 11 de dezembro de 2019;
- 2) 1ª Reunião do Conselho Diretor do FETHAB - ano de 2020: 08 de julho de 2020;
- 3) 2ª Reunião do Conselho Diretor do FETHAB - ano de 2020: 16 de dezembro de 2020.

MARCELO DE OLIVEIRA E SILVA
Presidente do Conselho Diretor do FETHAB

**Extrato do Quarto Termo de Apostilamento: 349/2014/02/04 - SINFRA
Processo nº 326210/2019**

Objeto do Contrato: Execução de Serviços de Serviços de Conservação, Restauração e Melhoramento do Meio Ambiente - CREMA - MT, da Rodovia: MT-240/Acesso a Alto Paraguai/MT-160, Trecho: Entrº BR-364 (Nova Diamantino) - Santo Afonso/Acesso a Alto Paraguai/Entrº MT-240 - Nova Marilândia, Sub-Trecho: Entrº BR-364 (Novo Diamantino) - Arenópolis/Acesso a Alto Paraguai, numa extensão de 64,254 Km, nos Municípios de Arenópolis, Alto Paraguai, Diamantino, Nortelândia, Novo Diamantino, Nova Marilândia e Santo Afonso-MT (Lote 01 do Edital).

Objeto do Termo: O presente instrumento tem por objeto reajustar a 22ª, 23ª e 24ª medição do Contrato nº 349/2014.

1.2. O valor do presente reajuste é de R\$ 861.979,29 (oitocentos e sessenta e um mil, novecentos e setenta e nove reais e vinte e nove centavos) referente aos períodos de 01/06/2019 a 30/06/2019, 01/07/2019 a 31/07/2019 e 01/08/2019 a 31/08/2019. O reajuste da 25ª medição é uma previsão de reajustamento, no valor de R\$ 1.343.816,40 (Um milhão, trezentos e quarenta e três mil, oitocentos e dezesseis reais e quarenta centavos), que deverá ser aferida pela Secretaria Adjunta de Obras Rodoviárias antes do pagamento.

PARTES: GUAXE CONSTRUTORA LTDA e a SECRETARIA DE ESTADO DE INFRAESTRUTURA E LOGÍSTICA - SINFRA.

**Extrato do Décimo Primeiro Termo Aditivo: 152/2014/01/11-SINFRA
Processo nº 624145/2013**

Objeto: O presente termo tem como objeto aditar ao prazo de vigência por mais 180 (cento e oitenta) dias, totalizando 2183 (dois mil, oitenta e três) dias, com previsão de término para 07/04/2020.

Data de assinatura do Termo Aditivo: 10/10/2019.

PARTES: BRAGA CONSTRUÇÕES E SERVIÇOS LTDA-EPP CNPJ: 09.302.764/0001-06 e a SECRETARIA DE ESTADO DE INFRAESTRUTURA E LOGÍSTICA - SINFRA CNPJ: 03.507.415/0022-79.

SESP**SECRETARIA DE ESTADO DE SEGURANÇA PÚBLICA****EDITAL DE LEILÃO Nº 001/2019/SESP/MT - FUNAD****VENDA DE BENS DO FUNDO NACIONAL ANTIDROGAS-FUNAD/
SENAD/MJ**

A **Secretaria de Estado de Segurança Pública**, representada pela **Comissão Permanente de Avaliação e Alienação de Bens e Valores apreendidos em ações de combate ao tráfico de drogas no Estado de Mato Grosso**, instituída pela **Portaria nº 208/2019/GAB/SESP/MT**, publicado no **Diário Oficial do Estado nº 27603, de 03 de outubro de 2019**, torna público que no local, data e horário indicados no item "1" do presente edital, será realizada licitação, na modalidade **LEILÃO (eletrônico e presencial)**, para venda dos bens móveis indicados no anexo, e que dele passa a fazer parte como um todo, de propriedade do Fundo Nacional Antidrogas-FUNAD, de acordo com o **processo administrativo nº 489937/2019**, a ser conduzido pela Leiloeira Pública Oficial **Poliana Mikejevs Calça Lorga**, matriculada na Junta Comercial do Estado de Mato Grosso - JUCEMAT sob o nº 018, habilitada pelo processo de Credenciamento através do Chamamento Público nº 001/2017/SEJUDH, em conformidade com a Lei nº. 7.560, de 19 de dezembro de 1986, alterada pela Lei nº. 8.764, de 20 de dezembro de 1993; Lei nº. 9.804, de 30 de junho de 1999; Medida Provisória nº. 2.216-37, de 31 de agosto de 2003, Lei nº. 11.343, de 23 de agosto de 2006; Decreto nº. 5.772, de 08 de maio de 2006, Decreto nº. 6.061, de 15 de março de 2007 e, com base no art. 6º do Decreto nº. 95.650, de 19 de janeiro de 1988 e Lei nº. 8.666, de 21 de junho de 1993, Decreto nº. 21.981, de 19 de outubro de 1932, alterado pelo Decreto 22.427, de 01 de fevereiro de 1933 e com **AUTORIZAÇÃO** da Secretaria Nacional de Políticas sobre Drogas-SENAD (Ofício nº 823/2019/GAB-SENAD/SENAD/MJ, protocolizado sob o nº 442872/2019), bem como nos termos e condições abaixo especificadas:

1. DO LOCAL, DATA E HORÁRIO PARA A REALIZAÇÃO DO LEILÃO

1.1 Local: Os lances deverão ser ofertados na forma presencial, na data do encerramento do leilão, no auditório da Leiloeira, localizado na Rua Presidente Wenceslau Braz, nº 202, Bairro Morada do Sol, Cuiabá/MT, CEP 78.043-508;

1.1.1 Poderão ainda ser ofertados lances através do PORTAL SUPERBID www.sbjud.com.br e/ou www.majudicial.com.br, no período de **14 de outubro de 2019 a 29 de outubro de 2019**.

1.2 Data do encerramento: **29 de outubro de 2019**.

1.3 Horário encerramento: 14h30min (horário local) // 15h30min (horário de Brasília-DF), quando se dará início ao recebimento dos lances presenciais.

2. DOS BENS OBJETO DO LEILÃO

2.1 Os bens a serem licitados constituem os lotes de veículos e/ou sucatas discriminados no anexo, integrante deste edital e, quanto lotes situados na cidade de Cuiabá/MT, poderão ser examinados previamente no dia **28 de outubro de 2019**, das 13h30min às 17h30min, no pátio da Secretaria Adjunta de Justiça/SAJU, sito à Avenida Dr. Hélio Ribeiro nº 1.400, Bairro Paiguás, Cuiabá/MT (após a sede do Detran/MT e ao lado da Diretoria de Saúde da PM). Sem prejuízo da visita *in loco*, as fotos e descrições de todos os bens a serem leiloados estarão disponíveis no portal www.sbjud.com.br e/ou www.majudicial.com.br, a partir da publicação do edital, ou no mínimo, no período de **14 a 29 de outubro de 2019**.

2.2 Não serão admitidas as visitas fora dos dias e horários estipulados no item 2.1;

2.2.1 Fica expressamente proibida a visita de pessoas com bolsas, sacolas e assemelhados, por medida de segurança;

2.2.2 Não será permitida, em hipótese alguma, durante a visitação, a retirada de qualquer item a título de "amostra" nem mesmo fotos;

2.2.3 As fotos divulgadas no PORTAL SUPERBID JUDICIAL/MAISATIVO JUDICIAL são meramente ilustrativas, não servindo de parâmetro para demonstrar o estado e conservação dos bens.

2.3 Os bens mencionados serão vendidos no estado e condições que se encontram, não cabendo, pois, a respeito deles qualquer reclamação posterior quanto às suas qualidades intrínsecas ou extrínsecas, cujos lotes constantes do anexo contêm os seguintes atributos, conforme seja o estado das mercadorias que os compõem:

2.3.1 SEM DIREITO A DOCUMENTAÇÃO - SUCATA: tratam-se de veículos irrecuperáveis, por contarem com danos



de grande monta ou ainda por impossibilidade de regularização documental, os quais serão baixados definitivamente do Registro de Veículos Automotores - Renavam, e não poderão voltar a circular, sendo passíveis, tão-somente, para reutilização de peças que não apresentarem irregularidades ou adulterações.

Os chassis e numeração dos motores serão inutilizados e as placas retiradas e destruídas sob responsabilidade do ARREMATANTE, devendo ser observada a obrigatoriedade da prensagem do veículo no que tange às peças que não serão utilizadas, bem como a comprovação da realização de aludida prensagem do veículo, através de vídeo e fotos.

2.3.2 COM DIREITO A DOCUMENTAÇÃO: tratam-se de veículos que poderão voltar a circular - recuperável em seu estado físico e documental.

2.3 A Leiloeira Pública Oficial, a Secretaria de Estado de Segurança Pública/SESP e a Secretaria Nacional de Políticas sobre Drogas/SENAD não se responsabilizam por eventuais erros tipográficos (digitação) que venham ocorrer neste edital, sendo de inteira responsabilidade do arrematante verificar o estado de conservação dos bens e suas especificações. Sendo assim, a VISITAÇÃO DOS BENS TORNA-SE ESSENCIAL, não cabendo reclamações posteriores à realização do certame.

2.4 Os lotes são discriminados um a um, contendo a descrição sucinta dos bens, o número do processo-crime, a vara e comarca de origem, a localização, o valor mínimo de arrematação (avaliação), eventuais débitos/multas incidentes, apurados e porventura informados pelos depositários e/ou órgãos de registro respectivos, nesse último caso, excetuados os lotes de sucatas de veículos que estão impedidos de voltar à circulação.

3. DA PARTICIPAÇÃO

3.1 Poderão participar da licitação, pessoas jurídicas ou físicas, de que tratam os art. 28 e 29, inciso I, da Lei 8.666, de 21 de junho de 1993, os seus procuradores, desde que munidos de instrumento público de mandato com poderes específicos à participação nesse certame, ou cópia devidamente autenticada, as quais deverão apresentar, necessariamente, seus documentos de identificação.

3.1.1. Se Pessoa Jurídica:

a) Apresentar o registro empresarial na Junta Comercial, no caso de empresário e a comprovação de inscrição no Cadastro Geral de Contribuintes (CGC);

3.1.2. Se Pessoa Física:

a) Apresentar a cédula de identidade e a comprovação de inscrição no Cadastro de Pessoas Físicas (CPF);

3.2 Cópias deste instrumento convocatório e seus anexos poderão ser obtidas pelos interessados no **escritório da leiloeira localizado na Rua Presidente Wenceslau Braz, nº 202 - Bairro Morada do Sol, Cuiabá/MT com a Leiloeira Pública Oficial, ou na sede da Secretaria Adjunta de Justiça/SAJU, localizada Avenida Dr. Hélio Ribeiro nº 1.400, Bairro Paiaguás, Cuiabá/MT** (após a sede do Detran/MT e ao lado da Diretoria de Saúde da PM), a partir da publicação do extrato deste, no horário de expediente, ou ainda, por meio de acesso, via internet, nos seguintes endereços eletrônicos: **www.sesp.mt.gov.br** e **www.sbjud.com.br** e/ou **www.majudicial.com.br**.

3.4 Desta licitação pública (leilão) não poderão participar os servidores da Secretaria Nacional de Políticas sobre Drogas-SENAD, da Secretaria de Estado de Segurança Pública, do DETRAN-MT e da Superintendência Regional do Departamento de Polícia Federal no Estado do Mato Grosso-SR/DPF/MT, e seus parentes consanguíneos ou afins até o 3º grau, consoante o estabelecido no art. 9º, inciso III, e §§ 3º e 4º, da Lei nº. 8.666/93.

4. DO PROCEDIMENTO

4.1 Os interessados efetuarão **LANCES**, presenciais ou virtuais (via internet), a partir do **PREÇO MÍNIMO DE ARREMATACÃO (avaliação mínima)**, constante deste edital (item "2"), considerando-se vencedor o licitante (comprador) que houver apresentado a **MAIOR OFERTA ACEITA** pela Leiloeira Pública Oficial, implicando pleno conhecimento e aceitação dos termos do presente edital e de seu anexo.

4.2 LANCES VIRTUAIS -VIA INTERNET

4.2.1 Serão aceitos lances virtuais (via internet) ofertados pelos licitantes previamente cadastrados no site utilizado pela Leiloeira Pública Oficial (www.sbjud.com.br). O cadastro dos licitantes para lances virtuais (via internet), bem como toda tecnologia da informação empregada para a realização do leilão virtual, é de inteira responsabilidade da Leiloeira Pública Oficial;

4.2.2 Os interessados em participar pelo meio eletrônico deverão se cadastrar no PORTAL SUPERBID JUDICIAL/MAISATIVO JUDICIAL www.sbjud.com.br e/ou www.majudicial.com.br, com pelo menos 48 horas de antecedência ao início do encerramento do leilão e aceitar as condições de vendas previstas para o certame.

4.2.3 Os licitantes poderão ofertar mais de um lance para um mesmo bem, prevalecendo sempre o maior lance ofertado.

4.2.4 O Portal Superbid Judicial permite o recebimento simultâneo de lances virtuais e presenciais, em igualdade de condições e em tempo real.

4.2.5 Os lotes terão horário de fechamento (relógio disponível na seção "tela de lance", sendo certo que caso a leiloeira receba novo lance no lote nos últimos 03 (três) minutos de encerramento, será aberto um novo prazo de 03 (três) minutos, descontado o tempo, para que todos os licitantes tenham oportunidade de efetuar novos lances.

4.2.6 O comprador/arrematante virtual (via internet) que desistir do lote arrematado **deverá obter no site do leilão, o informe com os dados bancários para recolhimento da caução, correspondente a 25% (vinte e cinco por cento).**

4.2.7 Cabe ao Leiloeiro Público Oficial, por intermédio das ferramentas de tecnologia da informações utilizadas, garantir a comprovação do pagamento da caução prevista no subitem "4.2.6", não eximindo o arrematante de comprovar o citado pagamento, quando exigido, sob pena de responder as penalidades previstas no item "4.5".

4.3 LANCES PRESENCIAIS

4.3.1 Os interessados em participar do leilão na modalidade presencial, deverão comparecer na data de **29 de outubro de 2019**, no Auditório da Leiloeira, situado na Rua Presidente Wenceslau Braz, nº 202, Bairro Morada do Sol, Cuiabá/MT, CEP 78.043-508, munido de documentos pessoais, Cédula de Identidade e Cadastro de Pessoa Física (CPF) em situação regular junto à Receita Federal, com pelo menos 01 (uma) hora de antecedência.

4.3.2 No caso de haver lances já ofertados pela internet no momento do início do encerramento serão respeitados os lances já registrados, e seguir-se-á o leilão pelo último lance registrado, considerando-se vencedor o licitante que houver apresentado a maior oferta;

4.3.3 No ato de arrematação, para cada lote, o licitante vencedor ou seu representante legal, munido da devida documentação que comprove tal situação, deverá emitir cheque de sua titularidade nominal à Leiloeira Pública Oficial, na forma deste edital, no **valor de 25% (vinte e cinco por cento)** da arrematação do lote, **a título de caução**, correspondendo esse montante, respectivamente, aos 5% (cinco por cento) relativos à comissão devida a Leiloeira Pública Oficial, e aos 20% (vinte por cento) pela arrematação do bem propriamente dito.

4.4 O arrematante (comprador) substituirá a caução de que trata os subitens "4.2.2" e "4.3.3", **impreterivelmente até o primeiro dia útil subsequente ao certame**, por depósito em dinheiro, ou transferência, para a conta-corrente de titularidade da Leiloeira Pública Oficial, POLIANA MIKEJEVS CALÇA LORGA, **Banco Itaú S/A, Agência 0288, Conta-Corrente 06510-5**, no valor total de arrematação, em qualquer situação acrescido de 5% (cinco por cento), correspondente à comissão da Leiloeira Pública Oficial. Sendo o depósito, em dinheiro ou transferência para a conta-corrente informada, o arrematante deverá apresentar o respectivo comprovante da operação bancária, devidamente autenticado, sem rasuras, emendas ou entrelinhas, sujeita à confirmação junto à instituição financeira respectiva.

4.5 O descumprimento do subitem "4.4", ressalvadas as situações decorrentes de **caso fortuito ou força maior**, na forma da lei, devidamente comprovadas e aceitas pela Comissão Especial de Licitação, configurará a **DESISTÊNCIA TÁCITA** do arrematante, relativamente ao lote leiloado, importando, nos casos de arrematação presencial, no imediato depósito do cheque dado, e nos casos de arrematação virtual (via internet), na obrigação do recolhimento do valor da desistência, prevista no subitem "4.2.6", cujos valores serão incorporados ao Fundo Nacional Antidrogas/Funad (20% do valor caucionado) e à Leiloeira Pública Oficial (5% do valor caucionado), permanecendo o bem como patrimônio desse Fundo, para ser leiloado em momento oportuno. A devolução da caução, bem como a entrega e liberação do lote arrematado, estarão condicionadas à confirmação da operação bancária de que trata o subitem "4.4", sendo certo que o arrematante (comprador) assume inteira responsabilidade, tanto na esfera cível quanto na penal, relativamente às perdas e danos ocasionados em decorrência de eventual devolução de cheques dados em pagamento e/ou caução, ensejando o ajuizamento do devido processo legal pela Leiloeira Pública Oficial e pelo Estado.

4.7 Após a confirmação da operação bancária descrita no subitem

"4.4", será lavrado o respectivo Auto de Arrematação em leilão (recibo definitivo/fatura de leilão), discriminando o valor de venda (arrematação) e o valor de 5% (cinco por cento) referente à comissão da Leiloeira Pública Oficial.

4.8 O arrematante (comprador) assume inteira responsabilidade, tanto na esfera cível quanto na penal, relativamente às perdas e danos ocasionados em decorrência de eventual devolução de cheques dados em pagamento e/ou caução, ensejando o ajuizamento do devido processo legal.

4.9 A Leiloeira Pública Oficial, a Secretaria de Estado de Segurança Pública/SESP e a Secretaria Nacional Políticas sobre Drogas/Senad, **NÃO SE RESPONSABILIZAM POR DÉBITOS DE QUALQUER NATUREZA, no que tange à documentação vencida, impostos, multas, taxas, etc., incidentes sobre os bens, sendo que os débitos existentes, divulgados ou não, no momento do Leilão, pela Leiloeira Pública Oficial, e constando ou não do edital, ou do catálogo e/ou da fatura do Leilão, atualizados ou não, SÃO DE CARÁTER MERAMENTE ILUSTRATIVOS e ficarão, exclusivamente, sob a RESPONSABILIDADE DOS ARREMATANTES (Compradores). SENDO ASSIM, A VERIFICAÇÃO DESSES DÉBITOS PELO INTERESSADO TORNA-SE ESSENCIAL, NÃO CABENDO A RESPEITO DOS MESMOS RECLAMAÇÕES POSTERIORES, não obstante a possibilidade desse arrematante pleitear, junto aos órgãos competentes, a sua desvinculação, conforme prevê a nova redação do artigo 62 da Lei 11.343, § 12 dada pela Medida Provisória nº 885.**

4.10 Quaisquer outros débitos não informados a Secretaria de Estado de Segurança Pública/SESP e a Secretaria Nacional Políticas sobre Drogas/Senad e a Leiloeira Pública Oficial, e/ou não divulgados, bem como possíveis divergências e/ou acréscimos de valores, relativamente àqueles mencionados no edital, no catálogo e/ou nota de venda, ou divulgados pelo Leiloeiro Público Oficial, no momento do leilão, ou ainda, constatados após a arrematação do bem, também são de exclusiva responsabilidade dos arrematantes, não cabendo aos mesmos qualquer direito a reclamações e desistências posteriores ao pregão.

4.11 Se não houver arrematação, o apregoador poderá proceder à venda pelo maior lance oferecido, com autorização da **Comissão Permanente de Avaliação e Alienação de Bens**, fazendo constar, necessariamente, em ata.

4.12 Durante a realização do Leilão, fica **proibida a cessão** a qualquer título dos direitos adquiridos pelo arrematante.

4.13 Uma vez aceito o lance, **não se admitirá, em hipótese alguma, a sua desistência por qualquer das partes, SENDO ESSE ATO CONSIDERADO CRIME PREVISTO NOS ART. 90 E/OU 93, DA LEI Nº. 8.666/93**, sujeitando o agente às sanções penais neles previstas.

4.14 A Secretaria de Estado de Segurança Pública/SESP e a Secretaria Nacional Políticas sobre Drogas/Senad, não se enquadram na condição de fornecedores, intermediários, ou comerciantes, sendo aqueles, um mero mandatário, **ficando EXIMIDOS de eventuais responsabilidades por defeitos ou vícios ocultos** que possam existir nos termos do art. 663 do Código Civil Brasileiro, bem como de qualquer **responsabilidade em caso de evicção** (art. 448 do Código Civil Brasileiro), relativamente aos bens alienados (vendidos).

4.15 Correrá por conta dos arrematantes a transferência dos bens adquiridos, o pagamento de quaisquer taxas de transferência e a habilitação dos bens arrematados às finalidades a que se destinam, **além da multa de averbação e inspeção ambiental, ICMS, e outros tributos, se incidentes. NO PRAZO MÁXIMO DE 30 (TRINTA) DIAS, CONTADOS DA DATA DA ARREMATACÃO**, ficando a Secretaria de Estado de Segurança Pública/SESP e a Secretaria Nacional Políticas sobre Drogas/Senad a Leiloeira Pública Oficial **ISENTOS** de toda e qualquer situação ou responsabilidades decorrentes.

4.15.1 Para a transferência de propriedade de bens (veículos), o arrematante deverá requerer, às suas expensas, junto ao órgão de trânsito competente (Coordenadoria do Renavam), o número do CRV-Certificado de Registro de Veículo (2ª via do CRV) ou documento equivalente, conforme orientações do DENATRAN-Departamento Nacional de Trânsito.

4.16 Em caso de devolução de lote arrematado, por motivo de **caso fortuito ou força maior**, devidamente comprovado, antes da apresentação da prestação de contas (item "7.9"), a ser realizada pela Leiloeira Pública Oficial, este deverá ressarcir ao arrematante, após deferimento da Secretaria de Estado de Segurança Pública/SESP e Secretaria Nacional Políticas sobre Drogas/Senad, o valor pago pela arrematação e o percentual a título de comissão (5% do valor de arrematação). Se posterior àquela prestação de contas, a Secretaria Nacional de Políticas sobre Drogas-Senad poderá ressarcir o valor pago pela arrematação, devendo, nesse caso, a Leiloeira Pública Oficial restituir a comissão paga.

5. DA ENTREGA DOS BENS DEPOSITADOS NO PÁTIO DA SAJU

5.1 A entrega do bem ao arrematante dar-se-á em contra recibo do leilão, também lhe sendo entregue, somente naquela oportunidade, o respectivo **"PROCESSO DE TRANSFERÊNCIA DE BENS DO FUNDO NACIONAL ANTIDROGAS/FUNAD"**, únicos documentos a serem repassados ao arrematante, conforme abaixo discriminado:

5.1.1 COM DIREITO A DOCUMENTAÇÃO: a) Termo de transferência de bens do Funad, b) fatura de leilão (auto de arrematação) expedida pela Leiloeira Pública Oficial, c) cópias simples do auto de apresentação e apreensão de bens e/ou valores, d) da r. sentença e/ou v. acórdão declaratório do perdimento do bem, e) da respectiva certidão de trânsito em julgado ou documento judicial equivalente, f) da ata do leilão, da portaria de nomeação da Comissão Especial de Licitação, g) do extrato de edital do leilão, e h) ofício da **Comissão Permanente de Avaliação e Alienação de Bens** acerca da necessidade de desvinculação dos débitos e gravames incidentes sobre os bens ofertados e que são alcançados pelo disposto no artigo 144-A, § 5º do Código de Processo Penal e no artigo 62, § 11 da Lei 11.343/2006;

5.1.1.1 Caso sejam exigidas pelo Detran cópias autenticadas, estas despesas de eventual desarquivamento do processo e autenticação das cópias correrão por conta do arrematante.

5.1.2 SEM DIREITO À DOCUMENTAÇÃO - SUCATA: Termo de transferência de bens do Funad, fatura de leilão (auto de arrematação) expedida pela Leiloeira Pública Oficial e cópias da ata do leilão, da portaria de nomeação da Comissão Especial de Alienação e do extrato de edital do leilão.

5.2 O arrematante disporá do prazo de **04 a 19 de novembro de 2019** para efetuar a retirada/remoção do lote arrematado de seu local de armazenamento (subitem "2.1"), isento de quaisquer ônus a título de estadia, guarda e conservação. Findo esse prazo, poderá ser cobrado do arrematante o valor de R\$ 10,00 (dez reais) diários a título de despesa de estadia até o momento de retirada do bem.

5.3 Ainda que cumpridas as demais exigências deste edital, a não retirada dos bens dos recintos dos armazenadores no prazo de até 30 (trinta) dias corridos, contados a partir da data da arrematação, implicará declaração tácita de abandono, retornando o bem ao patrimônio do Fundo Nacional Antidrogas/Funad, independentemente de comunicação, para ser leiloado em outra oportunidade.

5.4 As despesas com a remoção dos bens dos locais onde se encontram conforme **item 2.2** correrão por conta exclusiva dos arrematantes.

5.4.1 Caso sejam exigidas cópias autenticadas, estas despesas de eventual desarquivamento do processo e autenticação das cópias correrão por conta do arrematante.

5.6 Ainda que cumpridas as demais exigências deste edital, a não retirada dos bens dos recintos dos armazenadores no prazo de até 30 (trinta) dias corridos, contados a partir da data da arrematação, implicará declaração tácita de abandono, retornando o bem ao patrimônio do Fundo Nacional Antidrogas/Funad, independentemente de comunicação, para ser leiloado em outra oportunidade.

7. DA ATA

7.1 Encerrado o leilão, será lavrada no local ata circunstanciada, na qual figurarão os lotes vendidos, os valores de arrematação, bem como os trabalhos de desenvolvimento da licitação, em especial os fatos relevantes.

7.2 A ata será assinada, ao fim do evento, pelos membros da Comissão Especial de Licitação, pela apregoadora e licitante presentes que desejarem.

8. DISPOSIÇÕES FINAIS

8.1 A descrição dos lotes se sujeita a correções apregoadas no momento do leilão, para cobertura de omissões ou eliminação de distorções, acaso verificadas.

8.2 A **Comissão Permanente de Avaliação e Alienação de Bens**, por intermédio da sua Presidente, poderá, por motivos justificados, retirar do Leilão qualquer um dos lotes, situação esta que deverá ser consignada em ata.

8.3 Antes da retirada dos bens, a autoridade do órgão promotor do leilão poderá, no interesse público, revogá-lo parcial ou totalmente, devendo, no caso de ilegalidade, anulá-lo, a qualquer momento, em despacho fundamentado, quer de ofício, quer mediante provocação de terceiros, neste último caso, por intermédio da Presidente da **Comissão Permanente de Avaliação e Alienação de Bens**.

8.3.1 Na hipótese de anulação, não terá o arrematante direito à restituição do valor pago a título de caução e da comissão da Leiloeira Pública Oficial, se houver, de qualquer forma, concorrido

para a prática da ilegalidade.

8.4 Da decisão anulatória ou do ato de revogação, referidos no subitem "8.3", caberá recurso no prazo de 05 (cinco) dias úteis contados da data da intimação daqueles atos, o qual deverá ser interposto diretamente à **Secretaria de Estado de Segurança**, por intermédio da Presidente da **Comissão Permanente de Avaliação e Alienação de Bens**.

8.5 Os prazos aludidos neste edital só se iniciam e vencem em dias de expediente da Secretaria de Estado de Segurança Pública/MT.

8.6 Não havendo expediente no dia marcado para o início do leilão, o mesmo será levado a efeito no primeiro dia útil seguinte, mantidos, porém, o mesmo horário e local.

8.7 Estarão sujeitos às sanções e às penas previstas na Lei nº. 8.666/93 e suas alterações, sem prejuízo de outras indicadas em leis específicas, todos que participarem desta licitação, bem como no que se refere aos prazos e condições para apresentação de recursos contra os atos da **Comissão Permanente de Avaliação e Alienação de Bens**.

8.8 Aos arrematantes dos bens constantes do anexo **recomenda-se o recolhimento do Imposto sobre Operações Relativas à Circulação de Mercadorias e sobre Prestações de Serviços de Transporte Interestadual, Intermunicipal e de Comunicações/ICMS correspondente, se incidente, antes da sua retirada do pátio**

onde se encontram, não cabendo, em razão da não adoção deste procedimento, quaisquer reclamações posteriores.

8.9 A Leiloeira Pública Oficial efetuará a prestação de contas do presente certame à **Comissão Permanente de Avaliação e Alienação de Bens**, no prazo de até **05 (cinco) dias úteis**, contados a partir do prazo final para pagamento dos lotes, sendo deduzidos da mesma, todas as despesas por ele desembolsadas referentes aos valores decorrentes de Imposto sobre Operações Financeiras/IOF, se incidente.

8.10 Os casos omissos e demais informações adicionais, relativas ao evento, serão resolvidos e prestados pela **Comissão Permanente de Avaliação e Alienação de Bens**, em horário comercial no telefone (65) 3901-1360/1380.

8.11 Fica eleito o foro da Comarca de Cuiabá/MT, para discussão de eventuais litígios oriundos desta licitação, com renúncia de qualquer outro, ainda que mais privilegiado.

Cuiabá, 10 de outubro de 2019.

Documento Original Assinado

Lenice Silva dos Santos Barbosa

Presidente da Comissão Permanente de Avaliação e Alienação de Bens

ANEXO ÚNICO LEILÃO Nº 001/2019/SESP/MT - FUNAD

Lote	Marca/Modelo	Placa	UF	Cor	Ano Mod	Chassi	Renavam	Débitos Detran	Débitos Sefaz	Valor Inicial	Autos nº	Comarca	Réu
1	MotorGuide Tracker 30	-	-	-	-	-	-	-	-	100,00	17690-16.2012.811.0042	Cuiabá/MT	Claudionor Dias da Silva
2	Sucata de Camba CA250, sucata de motor	217 CVP	NE	Preta	10/10	Não Verificado	NE	-	-	50,00	576-35.2013.4.01.3601	Subseção Judiciária de Cáceres	Aparecido Deocar de Siqueira Silva
3	Sucata de Honda Biz 125, com sucata de motor	QBU 5073	MT	Branca	16/16	9C2JC4830GR113234	1088833940	-	-	50,00	14304-02.2017.811.0042	Cuiabá/MT	Elivelton Orlando da Silva e outros
4	Sucata de Toyota Corolla, sucata de motor	1175 YGF	NE	Branca	-	Não Verificado	NE	-	-	300,00	1647-53.2005.4.01.3601	Subseção Judiciária de Cáceres	José Daniel Camacho e outros
5	Sucata de Scania E124 GA6X4NZ 420	JZE 7945	PR	Vermelha	01/01	9BSR6X4A013526416	757774571	-	-	-	23132-20.2011.811.0002	Várzea Grande/MT	Jairo Marcelo Rohden e outro
	com sucata de motor, e sucata de 02	HRV 2317	PR	Branca	01/02	9AA07082G2C035192	768424739	-	-	-	23132-20.2011.811.0002	Várzea Grande/MT	Jairo Marcelo Rohden e outro
	semi reboque (chassi obstruído), e	HRV 2321	PR	Branca	01/02	9AA07082G2C035194	768424453	-	-	-	23132-20.2011.811.0002	Várzea Grande/MT	Jairo Marcelo Rohden e outro
	sucata de 01 reboque (chassi obstruído)	HRV 2341	PR	Cinza	01/02	9AA07042G2C035193	768426480	-	-	500,00	23132-20.2011.811.0002	Várzea Grande/MT	Jairo Marcelo Rohden e outro
6	Sucata de VW Gol 1.0	NJF 8981	MT	Prata	11/11	9BWAA05U2BP142220	280400802	-	-	300,00	10428-78.2013.811.0042	Cuiabá/MT	André Arruda de Paula
7	Yamaha Factor YBR 125 K	NUB 0827	MT	Vermelha	10/10	9C6KE1220A0129033	226756815	774,32	0,00	600,00	2600-70.2012.4.01.3601	Subseção Judiciária de Cáceres	Lidio Justiniano de Arruda
8	Yamaha Factor YBR 125 E	NPI 6583	MT	Vermelha	11/11	9C6KE1510B0017987	337135550	774,32	0,00	600,00	3921-96.2016.811.0042	Cuiabá/MT	Caio Felipe Santana Silva
9	Yamaha Fazer YS250	OAP 6506	MT	Preta	11/12	9C6KG0460C0052560	375148469	774,32	0,00	750,00	4035-17.2014.811.0006	Cáceres/MT	Paulo César Porfírio de Deus e outros

10	Honda Biz 125 ES	KAF 0772	MT	Vermelha	06/07	9C2JA04207R014851	909945136	774,32	0,00	450,00	9255-53.2012.811.0042	Cuiabá/MT	Jefferson Rodrigo Antunes
11	Honda Biz 125 ES	NTX 5788	MT	Rosa	10/10	9C2JC4220AR351980	227645421	1091,92	0,00	600,00	17789-33.2017.811.0002	Várzea Grande/MT	Wender do Nascimento Carbonera e outra
12	Honda Biz 125 ES	NJO 5361	MT	Vermelha	11/11	9C2JC4820BR016970	283832401	774,32	0,00	600,00	201104210660	Aragarças/GO	Irivan dos Santos Oliveira
13	Honda Biz 125 EX	QBM 7884	MT	Vermelha	15/15	9C2JC4830FR050971	1049981550	738,41	0,00	450,00	40106-02.2017.811.0042	Cuiabá/MT	Robertin Nere de Araújo
14	Honda CG 125 Titan	NBE 9339	RO	Azul	97/97	9C2JC250VVR212080	137696493	1.438,03	108,01	200,00	2651-81.2012.4.01.3601	Subseção Judiciária de Cáceres	Sinval Doroteo Martins
15	Honda CG 125 Titan	JYX 9521	MT	Azul	98/98	9C2JC250WWR095165	711665516	774,32	0,00	200,00	2903-52.2008.811.0064	Rondonópolis/MT	Janeilson Roberto Cordeiro e outro
16	Honda CG 125 Titan KS	JZI 3786	MT	Vermelha	01/01	9C2JC30101R096266	761370102	774,32	0,00	200,00	2356-72.2016.811.0018	Juara/MT	Elias Antonio de Castro e outros
17	Honda CG 125 Titan ES	DLQ 5851	MT	Azul	04/04	9C2JC30204R036584	825880688	774,32	0,00	200,00	17642-51.2010.811.0002	Várzea Grande/MT	José Eduardo Ferreira Paiva e outro
18	Honda CG 125 Fan	KAJ 2713	MT	Preta	06/06	9C2JC30706R836843	879038004	774,32	0,00	400,00	2888-60.2009.811.0028	Poconé/MT	Luciano Santana da Silva e outro
19	Honda CG 125 Fan	NPE 2468	MT	Preta	09/09	9C2JC41209R112284	160081254	774,32	0,00	400,00	19866-94.2014.811.0042	Cuiabá/MT	João Batista Correa
20	Honda CG 125 Fan ES	NEA 7192	RO	Preta	09/09	9C2JC41209R016615	128299223	2.815,87	322,93	450,00	1407-14.2017.811.0018	Juara/MT	Igor Henrique Chagas
21	Honda CG 125 Fan KS	NJG 6514	MT	Preta	09/09	9C2JC41109R026702	134296206	774,32	0,00	500,00	16616-58.2011.811.0042	Cuiabá/MT	Francisco Figueiredo Dias
22	Honda CG 125 Fan KS	NWI 5751	GO	Vermelha	10/11	9C2JC4110BR301266	281079536	758,24	260,70	600,00	201104210660	Aragarças/GO	Irivan dos Santos Oliveira
23	Honda CG 125 Fan ESI	NUA 5527	MT	Preta	10/10	9C2KC1550AR124403	225084163	774,32	0,00	600,00	1424-56.2012.4.01.3601	Subseção Judiciária de Cáceres	Euto Antonio de Araújo e outros
24	Honda CG 150 Titan ES	KAJ 7368	MT	Verde	04/04	9C2KC08504R033238	834728630	774,32	0,00	400,00	1854-66.2016.4.01.3601	Subseção Judiciária de Cáceres	Walter Roca e outro
25	Honda CG 150 Titan ES	NCL 2872	RO	Azul	04/05	9C2KC08505R024305	846748037	1.438,03	65,57	500,00	7901-90.2012.811.0042	Cuiabá/MT	Ailton da Silva
26	Honda CG 150 Titan ESD	NPM 6172	MT	Preta	11/11	9C2KC1650BR529004	328955043	774,32	0,00	600,00	500-40.2012.811.0042	Cuiabá/MT	Anthony da Silva Forte
27	Honda CG 150 Sport	KAE 4164	MT	Preta	05/05	9C2KC08605R020279	867481021	774,32	0,00	500,00	3701-74.2011.811.0042	Cuiabá/MT	Márcio Vieira de Almeida e outros
28	Honda CG 150 Titan KS	JZX 4162	MT	Azul	05/05	9C2KC08105R082999	847678369	859,45	0,00	500,00	5247-17.2016.811.0002	Várzea Grande/MT	Karine Clara Albués Correa
29	Honda CG 150 Titan KS	KAE 0589	MT	Prata	05/06	9C2KC08106R003677	863093418	774,32	0,00	600,00	14377-13.2013.811.0042	Cuiabá/MT	Abimael Oliveira de Freitas e outro
30	Honda CG 150 Titan ES	KAB 6241	MT	Preta	06/06	9C2KC08506R819276	874801176	774,32	0,00	550,00	1760-21.2016.4.01.3601	Subseção Judiciária de Cáceres	Lucas Meira da Silva
31	Honda CG 150 Titan ESD	KAM 6836	MT	Vermelha	06/06	9C2KC08206R840111	889456127	774,32	0,00	450,00	21698-31.2015.811.0043	Cuiabá/MT	Leonel Silva de Proença

32	Honda CG 150 Fan ESDI	QBZ 0838	MT	Preta	15/15	9C2KC1680FR606493	1062462928	774,32	0,00	900,00	2356-72.2016.811.0018	Juara/MT	Elias Antonio de Castro e outros
33	Honda CG 150 Fan ESI	NPD 1647	MT	Preta	09/10	9C2KC1550AR010364	178594121	1.263,80	0,00	600,00	8008-21.2016.811.0002	Várzea Grande/MT	Wilverson Marques de Arruda Moreira e outro
34	Honda CG 150 Fan ESI	NPQ 0014	MT	Preta	11/11	9C2KC1670BR604240	341075868	773,30	0,00	600,00	2757-04.2013.811.0042	Cuiabá/MT	Laerte França da Silva e outros
35	Honda CG 150 Fan ESI	OBR 4733	MT	Vermelha	13/13	9C2KC1670DR498448	557166950	774,32	0,00	800,00	1782-02.2015.811.0045	Lucas do Rio Verde/MT	Ari Jorge Soares Azevedo e outro
36	Honda NX-4 Falcon	CTL 7501	MT	Verde	01/01	9C2ND07001R006458	758837070	774,32	0,00	700,00	802-53.2008.811.0028	Poconé/MT	Lucas Carneiro da Silva
37	Honda NX-4 Falcon	DYZ 0571	MT	Laranja	07/07	9C2ND07007R009390	927077035	902,01	0,00	800,00	9121-94.2010.811.0042	Cuiabá/MT	Glucio Leite Ferracini
38	Honda CB600F Hornet	BXP 5418	SP	Preta	08/08	9C2PC42008R001961	971936692	1.236,96	2.668,84	2.000,00	13869-33.2014.811.0042	Cuiabá/MT	Ronan Gonçalves da Costa
39	Honda CB 300 R	OAS 6473	MT	Vermelha	12/12	9C2NC4310CR042600	469434406	1.244,16	0,00	1.000,00	38136-98.2016.811.0042	Cuiabá/MT	Bruno Gouveia de Assis
40	Dayun DY 150	NIZ 0923	MT	Azul	08/08	LXSPCKLY581153412	128164360	774,32	0,00	500,00	17059-77.2009.811.0042	Cuiabá/MT	Alex Januário da Silva
41	Kawasaki ER 6N	LLE 7683	SC	Branca	10/10	96PERCC17AFS00547	220819890	975,98	0	3.000,00	23959-60.2013.811.0002	Várzea Grande/MT	Sidney Vilalva da Mata
42	Ford Escort 1.6 GL, necessita remarcar chassi	KAR 1934	MT	Vermelha	95/95	9BFZZZ54ZSB708109	634911309	566,17	0,00	800,00	4519-20-2009.811.0002	Várzea Grande/MT	João Anastácio da Silva Filho e outro
43	Ford Fiesta GL, necessita remarcar chassi	KEF 2940	MT	Branca	00/01	9BFBSZFHA1B340675	745360130	2609,24	0,00	1.000,00	10676-23.2011.4.01.3600	Seção Judiciária de Mato Grosso	José Carlos Pinheiro
44	Ford Fiesta	JZK 0086	MT	Prata	04/05	9BFZF10B458253754	842938184	566,17	0,00	2.500,00	3037-28.2016.811.0055	Tangará da Serra/MT	José Antonio de Araújo Silva
45	Ford Ka Flex	OBC 4271	MT	Preta	12/13	9BFZK53A8DB459943	504599631	566,17	0,00	3.000,00	0007781-50.2015.4.01.3600	Seção Judiciária de Mato Grosso	Adriano Mendes de Souza e outro
46	GM Monza Club	ICB 3313	GO	Azul	94/94	9BGJM69RRRB056678	623393069	550,09	0,00	1.200,00	3814-91.2015.4.01.3601	Subseção Judiciária de Cáceres	José Cláudio Paulo Costa
47	GM Corsa GL, necessita remarcar chassi	JEH 9095	MT	Preta	95/96	9BGSE80TTSC607797	642372756	568,87	0,00	1.000,00	3684-92.2015.811.0011	Mirassol D'Oeste/MT	Weverton Santos Queiroz e outros
48	GM Corsa GL	CEX 0941	MT	Cinza	96/96	9BGSE80TTTC703884	650553136	781,49	0,00	1.500,00	760-85.2012.811.085	Terra Nova do Norte/MT	Carlos Junior Sales
49	GM Celta 2P Life	LKW 9316	MG	Preta	09/10	9BGRZ0810AG117040	143223402	92,16	593,18	2.000,00	518-86.2016.811.0053	Cuiabá/MT	Wallace Rodrigo Moreira
50	GM Celta 1.0 LT	OGN 4745	MT	Cinza	12/12	9BGRP48F0CG386913	471460419	566,17	0,00	2.000,00	2762-97.2015.811.0028	Poconé/MT	Douglas de Oliveira Barbosa
51	GM Vectra GLS, necessita remarcar chassi	KCV 0675	DF	Vermelha	96/97	9BGJK19BVTB500916	653173520	1.530,35	1.130,30	1.000,00	3230-10.2010.811.0037	Primavera do Leste/MT	Geraldo Pascoal Dias da Silva e outro

52	GM Vectra GLS, necessita remarcar chassi	CRY 0335	MT	Branca	99/99	9BGJK19H0XB547584	721834132	314,05	0,00	2.500,00	15033-51.2017.811.0002	Várzea Grande/MT	Adelino Vicente de Campos
53	GM Montana Sport	NRN 8607	MS	Vermelha	10/11	9BGCS80X0BB250937	336750978	1.517,16	996,31	2.000,00	3921-96.2016.811.0042	Cuiabá/MT	Caio Felipe Santana Silva
54	Seat Cordoba, necessita remarcar chassi	DBK 2243	MT	Verde	99/00	VSSHLZ6KZYR014761	727062506	1.013,09	0,00	500,00	3231-48.2011.4.01.3601	Subseção Judiciária de Cáceres	Edimar Nogueira Ferreira
55	Honda Civic LX	DLL 6470	MT	Dourada	04/04	93HES15504Z114657	835220389	991,80	482,82	1.800,00	653-39.2016.4.01.3601	Subseção Judiciária de Cáceres	Ademir Nascimento da Silva e outros
56	Peugeot 206 1.4 Presence	JXU 1029	SP	Cinza	04/04	9362AKFW94B033460	835721027	127,69	2.942,29	1.000,00	14117-28.2016.811.0042	Cuiabá/MT	Joary Romão da Silva
57	Renault Scenic PRI 16V	AOC 0612	SP	Prata	06/07	93YJA17357J760131	896265340	1.292,11	0,00	2.000,00	1400-75.2010.811.0015	Sinop/MT	Atilio Soares de Souza
58	Citroen C4 20 GLX	NPJ 6558	MT	Prata	09/10	8BCLCRFJWAG518077	172702038	1.948,35	0,00	2.000,00	21726-28.2017.811.0042	Cuiabá/MT	Pedro Paulo de Miranda e outros
59	Fiat Uno Mille Fire, necessita remarcar chassi	DFG 7720	MT	Branca	01/02	9BD15822524330153	772431701	566,17	144,76	1.000,00	650-63.2012.811.0028	Poconé/MT	Maxillian Michael da Silva
60	Fiat Uno Mille *necessita remarcar chassi	ALK 8274	MT	Branca	03/04	9BD15802144540233	818949562	566,17	0,00	2.500,00	8716-71.2007.4.01.3600	Seção Judiciária de Mato Grosso	Laerte Queiroz Regiani
61	Fiat Uno Mille Fire Flex	DQT 6014	SP	Branca	06/06	9BD15802764849314	887775241	510,61	3.620,56	500,00	1266-88.2009.811.0013	Pontes e Lacerda/MT	Helmar dos Passos Marcelino e outro
62	Fiat Uno Mille Way Economy	NKD 6878	GO	Cinza	10/10	9BD15844AA6431638	199327190	550,09	991,73	2.300,00	1671-91.2015.811.0053	Santo Antonio do Leverger/MT	Juarez Alves da Rocha
63	Fiat Uno Mille Way Economy	NPI 2031	MT	Branca	11/11	9BD15844AB6567675	306949083	566,17	0,00	2.000,00	673-64.2015.4.01.3601	Subseção Judiciária de Cáceres	Jaquim Jimenes
64	Fiat Uno Mille Economy	OOW 7143	MT	Prata	12/13	9BD15802AD6771001	490228917	821,55	0,00	2.800,00	1841-67.2016.4.01.3601	Subseção Judiciária de Cáceres	Christian Diego Marques de Oliveira
65	Fiat Palio ED, necessita remarcar chassi	MPQ 2489	MT	Vermelha	97/98	9BD178216V0472930	689930011	1.140,80	0,00	500,00	7216-10.2017.811.0042	Cuiabá/MT	Andre Tomaz de Souza
66	Fiat Palio Weekend EX	JGT 7870	MT	Azul	03/04	9BD17301944097591	817700420	567,80	357,03	2.500,00	35652-13.2016.811.0042	Cuiabá/MT	Edson Oliveira Ribas
67	Fiat Palio Fire Economy	NJL 7037	MT	Cinza	09/10	9BD17164LA5457196	152777172	1.826,85	0,00	2.000,00	13698-71.2017.811.0042	Cuiabá/MT	Lucas Correia de Campos e outro
68	Fiat Strada Fire CE, necessita remarcar chassi	KFB 0376	GO	Vermelha	03/03	9BD27807032386080	807876658	552,59	0,00	1.800,00	1681-28.2005.4.01.3601	Subseção Judiciária de Cáceres	Walter Ribeiro de Aguiar Junior
69	Fiat Strada Trek Flex	NEZ 2057	GO	Azul	04/05	9BD27801C52419742	832477427	552,59	614,06	2.000,00	126-42.2007.811.0028	Poconé/MT	Adimilson Luiz da Silva
70	Fiat Strada Fire CE Flex	MDH 4584	MT	Prata	07/07	9BD27833A77005454	921703813	568,67	0,00	2.500,00	3684-92.2015.811.0011	Mirassol D'Oeste/MT	Weverton Santos Queiroz e outros

71	Fiat Strada Fire Flex, com sucata de motor	HIK 5789	MT	Branca	08/08	9BD27803A87066750	960067051	568,67	0,00	1.800,00	4650-64.2015.4.01.3601	Subseção Judiciária de Cáceres	Marildo dos Santos Assis
72	Fiat Strada Fire CE Flex	HJW 5163	GO	Prata	08/09	9BD27833A97100467	115093729	552,59	1.589,76	1.800,00	2740-70.2010.811.0042	Cuiabá/MT	A Apurar
73	Fiat Strada Fire Flex	NPF 2313	GO	Branca	11/12	9BD27803MC7421618	335172393	552,59	1.690,99	2.200,00	4627-21.2015.4.01.3601	Subseção Judiciária de Cáceres	Ricardo Ferreira Vidorro de Azevedo
74	Fiat Idea HLX Flex, necessita remarcar chassi	JVF 6681	PA	Laranja	05/06	9BD13581662009293	876590687	1.246,20	7.217,43	3.000,00	4604-90.2012.811.0037	Primavera do Leste/MT	Alex Reis Rodrigues e outro
75	Fiat Idea Adventure Flex	JWD 4118	PA	Branca	07/08	9BD13531682081030	947883908	2.171,22	0,00	3.000,00	6504-47.2011.811.0004	Barra do Garças/MT	Jhony Kleibson Pacedo Sodre
76	Fiat Fiorino IE, necessita remarcar chassi	LNH 1229	MT	Branca	00/01	9BD25504418697571	744481880	903,77	0,00	1.500,00	33169-73.2017.811.0042	Cuiabá/MT	Janiermes Gomes da Silva
77	Fiat Fiorino Flex, necessita remarcar chassi	NJK 2045	MT	Branca	08/09	9BD25504998853043	143420038	568,67	0,00	2.500,00	1704-93.2014.811.0028	Poconé/MT	Jaderson Fernandes de Souza
78	VW Gol GL, necessita remarcar chassi	KBK 5944	GO	Verde	87/87	9BWZZZ30ZHT009955	111804426	1.558,99	0,00	500,00	563-83.2007.811.0028	Poconé/MT	Evandro Borges de Lima e outro
79	VW Gol 1000, com sucata de motor	CDK 5805	MT	Prata	96/96	9BWZZZ30ZTP020862	650914619	651,30	0,00	500,00	576-35.2013.4.01.3601	Subseção Judiciária de Cáceres	Aparecido Deocar de Siqueira Silva
80	VW Gol 1000	KAS 9997	MT	Branca	96/96	9BWZZZ377TT000932	647596695	1.238,18	0,00	500,00	25347-33.2017.811.0042	Cuiabá/MT	Weskley Gomes Sales
81	VW Gol 1.0	NCO 3133	MT	Preta	05/05	9BWCA05X75P099064	848944470	566,17	0,00	600,00	1012-73.2010.811.0010	Juscimeira/MT	Victor Vinicius Pereira e outros
82	VW Gol 1.0 G IV	NIY 1153	MT	Vermelha	09/09	9BWAA05W19P117269	127576037	693,86	0,00	700,00	9906-69.2012.8.11.0015	Sinop/MT	Ueliton Fernando da Silva
83	VW Gol 1.0 G IV	NJZ 4396	MT	Branca	09/09	9BWAA05W09P088959	990980022	1.608,98	0,00	800,00	6532-21.2011.811.0002	Várzea Grande/MT	Paulo Roberto Almeida
84	VW Gol 1.0 G IV	OAV 4380	MT	Branca	11/12	9BWAA05W4CP046902	379180251	2.034,64	320,86	1.500,00	16242-60.2014.811.0002	Várzea Grande/MT	Felice Aparecido Annunciato e outro
85	VW Gol 1.0 G IV	OBO 8453	MT	Branca	13/14	9BWAA05W5EP022286	552083968	525,24	0,00	2.500,00	23081-33.2016.811.0002	Várzea Grande/MT	Ludimila Coelho Pereira
86	VW Parati CL	KBC 3583	MG	Branca	94/94	9BWZZZ30ZRP216994	617581142	287,73	807,15	900,00	36762-47.2016.811.0042	Cuiabá/MT	Wanderson José da Silva
87	VW Parati CL 1.6 MI	JYL 8516	MT	Prata	97/97	9BWZZZ379VT100066	676273483	566,17	0,00	1.400,00	4897-31.2015.811.0045	Lucas do Rio Verde/MT	Ocimar Moraes
88	WV Saveiro CL	BLG 9542	MT	Prata	93/93	9BWZZZ30ZPP244872	612047296	568,67	0,00	800,00	554-18.2008.811.0051	Campo Verde	Diego Antonio de Souza Sales
89	WV Saveiro CL 1.8	JYN 7236	MT	Vermelha	93/93	9BWZZZ30ZPP225688	127447393	760,21	0,00	800,00	1424-56.2012.4.01.3601	Subseção Judiciária de Cáceres	Euto Antonio de Araújo e outros
90	VW Saveiro CL 1.8	MXR 8562	RN	Prata	95/95	9BWZZZ30ZSP078808	176745769	1.864,94	0,00	500,00	203-95.2010.811.0044	Paranatinga/MT	Diogo Sales de Andrade
91	VW Saveiro 1.6 CE	NPO 8454	MT	Cinza	11/12	9BWLBO5U1CP069400	340519053	991,46	0,00	3.500,00	4035-17.2014.811.0006	Cáceres/MT	Paulo César Porfírio de Deus e outros

92	VW Passat Turbo	KNL 1370	SC	Vermelha	98/99	WVWMA83B7WE447995	712886710	975,86	0,00	2.000,00	8026-18.2011.811.0002	Várzea Grande/MT	Marcos de Oliveira Ferri
93	VW Polo Sedan 1.6	NIY 9791	MT	Prata	07/08	9BWJB09N08P038379	949443581	566,17	0,00	2.000,00	5309-75.2010.811.0064	Rondonópolis/MT	Edival Pereira Soares e outro
94	Toyota Corolla XLI 1.6 VVT	JZQ 7503	MT	Prata	03/03	9BR53ZEC138503982	801188237	566,17	0,00	3.000,00	14686-34.2013.811.0042	Cuiabá/MT	Marcilio Severino de Oliveira Neto
95	Ford F1000 S	MBN 9590	MT	Prata	90/90	9BFET7133LDB38863	584338031	738,93	0,00	1.800,00	3037-28.2016.811.0055	Tangará da Serra/MT	José Antonio de Araújo Silva
96	Ford SR Deserter	BGK 7312	MT	Azul	91/92	9BFET713XMDB59193	600946746	568,67	0,00	1.600,00	1622-78.2012.811.0013	Pontes e Lacerda/MT	Jesus Figueira Batista
97	Ford F1000 HSD XLT, com sucata de motor	JYO 3618	MT	Vermelha	97/98	9BFE2UEH0VDB01229	680268677	694,73	0,00	1.200,00	3717-13.2014.811.0013	Pontes e Lacerda/MT	Carlos Antonio Silva e outros
98	Ford F1000 Turbo XLT	HPE 3390	GO	Cinza	98/98	9BFBTNM60WDB47649	713829249	501,59	0,00	1.200,00	4719-56.2015.811.0086	Nova Mutum/MT	Wenedy Francisco Cardoso Nunes e outros
99	GM S10 Advantage S	JIH 4736	MT	Prata	08/09	9BG124HU09C404268	971089329	2.377,67	0,00	3.000,00	816-19.2016.4.01.3601	Subseção Judiciária de Cáceres	Rômulo Cesar Macedo Mendonça
100	Toyota Bandeirante	GOV 5505	MT	Branca	94/94	9BRBJ0080R1002218	623532956	760,21	0,00	1.000,00	2908-77.2010.4.01.3601	Subseção Judiciária de Cáceres	Kemuell Santos Fortunato
101	Toyota Hilux CD 4x4 SRV	NJZ 5220	GO	Bege	08/08	8AJFZ29G986056411	954109295	501,59	4.868,00	2.500,00	2009.36.03.001176-7	Sinop/MT	Charles José da Silva e outro
102	Toyota Hilux CD 4x4 SRV	NPM 1303	MT	Prata	10/10	8AJFZ29GXA6108053	217708951	696,36	0,00	3.500,00	3392-81.2012.811.0086	Nova Mutum/MT	Walter Cassiano Silva e outros
103	GM S10 Rodeio	NXC 4111	MA	Azul	11/11	9BG138XP0BC446332	338228748	765,97	1.003,22	1.000,00	472-68.2013.811.0032	Rosário Oeste/MT	Elias Barbosa e Outros
104	Mbenz L 1513, com sucata de motor	ADN 0728	MT	Amarela	80/80	34500512486031	516255983	951,75	0,00	4.500,00	5480-70.2014.811.0006	Cáceres/MT	Djalma França
105	Scania P93H 4x2 250, com eventual sucata de motor	JYK 5588	MT	Branca	97/97	8A3PH4X2ZV2217706	676646158	142,83	0,00	7.500,00	32777-36.2017.811.0042	Cuiabá/MT	Cícero Marinho Alencar
106	VW 24250 CNC 6x2, necessita regularizar registro cor	NXH 6427	PR	Vermelha	11/12	9534N8243CR202036	390054607	200,16	0,00	20.000,00	4677.86.2017.811.0037	Primavera do Leste/MT	José Pereira de Matos

*AF -
Alienação
Fiduciária

EXTRATO DO TERMO DE COOPERAÇÃO Nº 026/2019

DA ESPÉCIE: Termo de Cooperação que celebram o Serviço Nacional de Aprendizagem Comercial e do outro lado o Estado de Mato Grosso representado pela Secretaria de Estado de Segurança Pública.

DO OBJETO: O presente Termo de Cooperação Técnica tem por objeto a parceria entre o SENAC-MT e SESP, estabelecendo regime de mútua cooperação entre as partes, para oferta de cursos de qualificação profissional para pessoas privadas de liberdade, com a finalidade de futuramente obterem acesso ao mercado de trabalho, atendendo os preceitos legais.

Serão ofertados todos os cursos que possuem condições de serem ofertados/ministrados, nas unidades prisionais do Estado de Mato Gross, na modalidade de PSG e que atenda os pré-requisitos do SENAC.

OS RECURSOS: Para a execução das atividades previstas neste Termo de Cooperação, não haverá repasse de recursos entre as partes.

DA VIGÊNCIA: o presente Termo terá vigência de 24 (vinte e quatro) meses, contados a partir da data de assinatura, podendo ser prorrogado mediante termo aditivo, até o limite de 60 (sessenta) meses.

As etapas e/ou fases programadas obedecerão ao cronograma próprio, na medida em que forem celebrados os protocolos de execução.

DATA DA ASSINATURA: 10/10/2019 - PROCESSO nº 368290/2019.

ASSINAM: Eliana Salomão Santos (Diretora SENAC-AR/MT) Alexandre Bustamante dos Santos (Secretário de Segurança Pública de Mato Grosso - MT) Emanuel Alves Flores (Secretário Adjunto de Administração Penitenciário (Fabiana Flávia de Magalhães Nascimento (Coordenadora do Núcleo de Educação da Penitenciária da SESP).

PORTARIA Nº 251/2019/GAB/SESP/MT

Nomeia os servidores abaixo relacionados para exercer função de Fiscal do Contrato (Fiscal Titular e/ou Substituto).

O **Secretário Adjunto de Segurança Pública**, no uso das atribuições legais, que lhe confere o inciso II, do artigo 71, da Constituição do Estado de Mato Grosso e, considerando o disposto no art. 67, da Lei nº 8.666/93; no § 3º, do artigo 99, do Decreto Estadual nº 840, de 10/02/2017 e na Instrução Normativa nº 002/2019/GAB/SESP/MT, de 03/01/2019, que dispõe sobre a fiscalização da execução dos contratos celebrados pela Secretaria de Estado de Segurança Pública.

RESOLVE:

Art. 1º - Designar os servidores abaixo elencados, para responder pelo acompanhamento, fiscalização e avaliação da execução em relação aos serviços prestados a esta Secretaria de Estado de Segurança Pública e Unidades Desconcentradas, de acordo com as informações abaixo:

CONTRATO Nº (Processo)	EMPRESA CONTRATADA CNPJ/CPF:	UNIDADE	FISCAL TITULAR (NOME/MATRÍCULA)	FISCAL SUBSTITUTO (NOME/MATRÍCULA)	DATA EFEITO
067/2019/SESP 277147/2019	CERTIFIQUE SOLUÇÕES INTEGRADAS EIRELI 13.086.399/0001-17	POLITEC LOTE 01 E 02: Micropipetas	ALESSANDRA PAIVA PUERTAS (94561)	GETER SINEAR JESUS BIZO (229247)	03/10/2019
OBJETO: CONTRATAÇÃO DE EMPRESA ESPECIALIZADA EM SERVIÇOS DE CALIBRAÇÃO RBC EM MICROPIPETAS E SERVIÇOS DE AFERIÇÃO DO PESO, LACRE E SELO INMETRO EM BALANÇAS DE PRECISÃO PARA ATENDER DEMANDA DA POLITEC VALOR: R\$ 4.619,89.					
070/2019/SESP 621112/2018	LEANDRO BARROS DE AQUINO 200.320.644-20	PM	DONIAS CUSTODIO XAVIER FONTES (230278)	EDENIL DE SOUZA SANTOS (72247)	07/10/2019
OBJETO: LOCAÇÃO DE IMÓVEL URBANO, LOCALIZADO NA RUA GOIÁS, Nº 84, BAIRRO CENTRO, MUNICÍPIO DE ALTO BOA VISTA - MT, COM 324,93 M², COM A FINALIDADE DE ABRIGAR AS INSTALAÇÕES DO NÚCLEO DE POLÍCIA MILITAR DO ESTADO DE MATO GROSSO, NO MUNICÍPIO DE ALTO BOA VISTA - MT VALOR: R\$ 80.234,64.					
074/2019/SESP 257237/2019	VIGA CONSTRUÇÕES E SERVIÇOS LTDA - ME 36.969.897/0001-03	PJC	JACKELINE CRISTIANE DOS SANTOS (259783)	DENISE CHAVAGLIA PIMENTEL (97746)	25/09/2019
OBJETO: CONTRATAÇÃO DE EMPRESA ESPECIALIZADA NA PRESTAÇÃO DE SERVIÇOS DE ASSISTÊNCIA TÉCNICA EM MANUTENÇÃO PREVENTIVA E CORRETIVA EM QUADRO DE COMANDO E BOMBA D'ÁGUA, ENTRE ½ CV E 5 CV, DE 110/220/380 VOLTS VALOR: R\$ 43.399,80.					
076/2019/SESP 220215/2019	LAS DO BRASIL COMÉRCIO DE PRODUTOS ANALÍTICOS E LABORATORIAIS LTDA 06.880.842/0001-61	POLITEC	KESIA RENATA LOPES LEMOS MELO (218807)	EGUIBERTO BERNARDES FRAGA JUNIOR (133968)	01/10/2019
OBJETO: AQUISIÇÃO DE MATERIAIS DE CONSUMO (ANILHA, LINER, ETC) PARA A REALIZAÇÃO DE EXAMES PERICIAIS DE CROMATOGRAFIA GASOSA NA DIRETORIA METROPOLITANA DE LABORATÓRIO FORENSE DA POLITEC VALOR: R\$ 43.600,00.					
077/2019/SESP 220215/2019	BIO SCIE INDUSTRIA E COMÉRCIO LTDA 11.375.069/0001-16	POLITEC	KESIA RENATA LOPES LEMOS MELO (218807)	EGUIBERTO BERNARDES FRAGA JUNIOR (133968)	01/10/2019
OBJETO: AQUISIÇÃO DE MATERIAIS DE CONSUMO (ANILHA, LINER, ETC) PARA A REALIZAÇÃO DE EXAMES PERICIAIS DE CROMATOGRAFIA GASOSA NA DIRETORIA METROPOLITANA DE LABORATÓRIO FORENSE DA POLITEC VALOR: R\$ 25.091,06.					
082/2019/SESP 276744/2019	GUERREIRO FILHO & CHAVES LTDA 04.911.902.0001-30	SESP	ARTHUR GUSTAVO BRITO DE FARIA (267982)	FERNANDO FERNANDES NERI (8757879)	27/09/2019
OBJETO: AQUISIÇÃO DE MICROCOMPUTADORES, PARA ATENDER AS NECESSIDADES DA SECRETARIA ADJUNTA DE ADMINISTRAÇÃO SISTÊMICA/SESP VALOR: R\$ 38.400,00.					
083/2019/SESP 409606/2019	POLIANA MIKEJEVS CALÇA LORGA 474.882.041-15	SESP	LENICE SIILVA DOS SANTOS BARBOSA (139053)	EURES BATISTA REZENDE DE PAULA (251464)	26/09/2019
OBJETO: CONTRATAÇÃO DE SERVIÇOS DE LEILOEIRO PÚBLICO OFICIAL HABILITADO E CREDENCIADO, COM A FINALIDADE DE PREPARAR, ORGANIZAR, DIVULGAR E CONDUZIR A ALIENAÇÃO DE IMÓVEIS E SEMOVENTES POR MEIO DE LEILÃO PÚBLICO PREFERENCIALMENTE ELETRÔNICO, DE ACORDO COM A LEI 8.666, DE 21.6.93 E COM O DECRETO 21.981 DE 19.10.1932, E MODIFICAÇÕES POSTERIORES VALOR: Taxa de 5% (cinco por cento), calculada sobre o valor da venda do bem arrematado.					

Art. 2º - Publica-se. Registra-se. Cumpra-se.

Cuiabá, 11 de outubro de 2019.

Carlos George de Carvalho Davim
Secretário Adjunto de Segurança Pública
(original assinado)

Portaria nº 08/2019/SAJU/SESP/MT, de 10 de outubro de 2019.

Dispõe sobre a composição do Conselho Socioeducador nos Centros de Atendimento Socioeducativo

O Secretário de Estado de Segurança Pública no uso de suas atribuições que lhe são conferidas pelo art. 71 da Constituição Estadual;

CONSIDERANDO a necessidade de nomeação dos membros do Conselho Socioeducador conforme a Instrução Normativa Nº 008/2018 em seu art. 4º: "O Conselho Socioeducador deverá ser composto por no mínimo, 03 integrantes, sendo 01 obrigatoriamente oriundo da Equipe Técnica, sendo sua nomeação através de portaria;"

CONSIDERANDO o art. 4º §1º: "A portaria de nomeação dos membros do Conselho Socioeducador dos Centros de Atendimento Socioeducativos (CASEs) com capacidade inferior a 40 adolescentes deverá prever titular e suplente."

CONSIDERANDO o 4º §2º: "Em caso de alteração dos membros do Conselho o Gerente do CASE deverá solicitar à Superintendência a atualização da portaria."

RESOLVE:

Art. 1º: Nomear os membros titulares e suplentes do Conselho Socioeducador dos Centros de Atendimento Socioeducativo.

CASE/Sinop

I- Membro: Ana Paula Barbosa - matrícula 273061
Suplente: Anilton Moraes Barbosa - matrícula 210948
II- Membro: Marcos Aragão da Silva - matrícula 233227
Suplente: Alexsander Rodrigo Fernandes da Silva - matrícula 248559
III- Membro: Elizane Grazielle Vidal - matrícula - 212101
Suplente: Weliton Antonio Dias de Lima- matrícula 248642

CASE/ Barra do Garças

I - Membro: Amanda Lucia Kollett - matrícula: 234535
Suplente: Cristina Fernandes Pimentel - matrícula: 249927
II - Membro: Ana Paula Fernandes Elias - matrícula: 243388
Suplente: Rosenilda Gomes Niz - matrícula: 250123
III - Membro: Vilmar Rodrigues de Sousa - matrícula: 232423
Suplente: Ana Carolina Correa de Sousa - matrícula: 233085
IV - Membro: Mila Barros Miranda - matrícula: 238847
Suplente: Andressa Nery dos Santos - matrícula: 232403

CASE/ Rondonópolis

I- Membro: Uendel Rodrigo Figueredo da Silva - Matrícula 141559
Suplente: Vanderlea Dias Pereira Soares - Matrícula 89967
II- Membro: Adria Maila de Jesus Santos - Matrícula 226005
Suplente: Glasiely Alves da Silva - Matrícula 232800
III- Membro: Cássio Luca da Cruz - Matrícula 232597
Suplente: Cláudio Alberto de Souza Mendes - Matrícula 232174
IV- Membro: Robson Machado da Silva - Matrícula 232306
Suplente: Daiane de Souza Oliveira - Matrícula 233175
VI- Membro: Franciele Martiane Bastos da Silva - Matrícula 228093
Suplente: Carolina Benedita Bulhões da Conceição - Matrícula 257574

CASE/ Cáceres

I- Membro William de Oliveira Castro(Gerente) - Matrícula 232414
Suplente Kandyssse Paola Freddi Possavats, Advogada - Matrícula 250175
II- Membro: Alessandro Barros(educador físico) - Matrícula: 235983
Suplente: Kleverton de Oliveira da Silva(Educador físico) - Matrícula: 251471
III- Membro: Gernecília Dantas Souza (Psicóloga) - Matrícula 117787
Suplente Orcílio Carlos dos Santos - Matrícula: 120425
IV- Membro Luiza Aparecida de Amorim(Assistente Social) - Matrícula 53761
Suplente: Orcílio Carlos dos Santos(Psicólogo) - Matrícula: 120425
V- Membro: Wanderson Alex Silva Costa (Agente de Segurança) - Matrícula 232329
Suplente: Eliana Gerales Nunes (Agente de Segurança) - Matrícula 73374

CASE/ Lucas do Rio Verde

I - Membro (Gerente): Natiele Tais Santana Alves Kuhn; Matrícula: 256622
Suplente: Thiago de Assis Abreu (Educador Físico)
II - Membro (Analista): Eliane Dias (Assistente Social)
Suplente : Deusenor Ferreira de Almeida; Matrícula: 219243
III - Membro: Edivânia dos Santos Silva (Psicóloga)
Suplente : Odineia Gonçalves Galeano Costa Knebel (Enfermeira)
IV - Membro: Joemir Ferreira Leite (Agente de Segurança Socioeducativo); Matrícula: 295692
Suplente: Simone Lourenço Teixeira (Agente de Segurança Socioeducativo). Matrícula: 290685

CASE/ Feminino

Membros

Titular - Claudiana Francelino Gonçalves - Gerente - Matrícula: 233079
Titular: Cristiane Paiva Fernandes - Assistente Administrativo - Matrícula: 251441

Suplente: Lidiane Nunes Soares de Andrade - Agente - Matrícula: 233509
Titular: Clarice Apodaca Pinto - Assistente Social - Matrícula: 115567
Titular: Joelma Aparecida da Silva - Educadora Física - Matrícula: 124250
Titular - Hellen Cristina de Magalhães mat. 233327
Suplente - Graciella Oliveira de Souza mat. 233331
Titular - Josiane Souza Silva Costa mat. 233314
Suplente - Martinha Auxiliadora de Amorim
Titular - Aluiza Maria Rodrigues mat. 80640
Suplente - Roseli Fernandes de Souza mat. 231291
Titular - Catarina Maria de Oliveira mat. 82010
Suplente - Edinalva Arruda de Oliveira mat. 232420

CASE Masculino /Cuiabá -MT

Membros titulares

Mario Marcio Carvalho Gusmão - Educador Físico - Matrícula: 251443
Thais Maciel Menesello - Psicóloga - Matrícula: 256617
Lillian Cristiane Santos Gama - Assistente Adm - Matrícula: 287845
Luciana Crystina de Sena - Assistente Adm - Matrícula: 219991

Suplentes

Jovaniro Alves de Almeida - Assistente Adm - Matrícula: 280539
João Henrique Saragiotto Silva - Educador Físico - Matrícula: 212271
Marcio Almeida Hirata - Agente Socioeducativo - Matrícula: 232045
Art. 2º: Esta Portaria entra em vigor na data de sua publicação, revogando-se todas as disposições contrárias.
Publica-se,
Registra-se e
Cumpra-se
Cuiabá, 10 de outubro de 2019.

Documento Original Assinado
Lenice Silva dos Santos Barbosa
Secretária Adjunta de Justiça
GAB SAJU/SESP

Portaria nº 248/SESP/2019

O SECRETARIO DE ESTADO DE SEGURANÇA PÚBLICA no uso de suas atribuições legais, e considerando o disposto na Lei n. 9666 de 13 de dezembro de 2011, Lei n. 9739 de 15 de Maio de 2012 e no Decreto n. 3006 de 05 de Maio de 2004.

RESOLVE:

Art. 1º Homologar as Avaliações Anuais de Desempenho dos servidores da Secretaria de Estado de Segurança Pública, referente ao período de 2017, 2018 e 2019, nos termos do art. 9, do Decreto 3006 de 05 de Maio de 2004.
Registrada.
Publicada.
Cumpra-se.

Cuiabá - MT, 10 de outubro de 2019.

Alexandre Bustamante dos Santos
Secretário de Estado de Segurança Pública
(original assinado)

ANALISTA ADMINISTRATIVO			
MATRICULA	NOME	PERÍODO	NOTA/ANO 2019
213866	Ana Paula Silva Santos	25/09/2018 a 25/09/2019	9,25
250511	Nelson Augusto Da Silva Junior	27/09/2018 a 27/09/2019	8,17
232599	Luiz Guilherme Lacerda Scomparin	10/05/2018 a 10/05/2019	9,81
204591	Jonatas Jovino Pulquerio	15/07/2018 a 15/07/2019	9,98
ANALISTA DE DESENVOLVIMENTO ECONÔMICO E SOCIAL			
MATRICULA	NOME	PERÍODO	NOTA/ANO 2019
117539	Patricia Aparecida Camarão Cunha	27/09/2018 a 27/09/2019	10
ANALISTA DO SISTEMA SOCIOEDUCATIVO			
MATRICULA	NOME	PERÍODO	NOTA/ANO 2018
235983	Alessandro Barros	15/08/2017 a 15/08/2018	9,50
251471	kleverton de Oliveira da Silva	05/12/2017 a 05/12/2018	9,17
117778	Gernecilia Dantas Souza	10/12/2017 a 10/12/2018	9,54

120425	Orcilio Carlos dos Santos	03/10/2017 a 03/10/2018	9,42
250175	Kandyssse Paola Freddi Possavats	28/08/2017 a 28/08/2018	9,60
53761	Luiza Aparecida de Amorim Yonenaga	25/10/2017 a 25/10/2018	8,60
247038	Anaclaudia Santos Vilela	25/03/2017 a 25/03/2018	9,17
110592	Maira Fabiana de Jesus Delgado	04/10/2017 a 04/10/2018	9,81

ASSISTENTE DO SISTEMA SOCIOEDUCATIVO

MATRICULA	NOME	PERÍODO	NOTA/ANO 2019
250131	Maria Lourdes Pereira Ramos	21/08/2018 a 21/08/2019	9,92
253404	Murilo Rodrigues Moreira	24/02/2018 a 24/02/2019	9,50
250042	Eliene da Silva	19/08/2018 a 19/08/2019	9,46

ASSISTENTE DO SISTEMA SOCIOEDUCATIVO

MATRICULA	NOME	PERÍODO	NOTA/ANO 2018
225959	Caleb Miguel Da Paixao	01/12/2017 A 01/12/2018	9,48
256153	Lindalva Dos Santos Cantuário	21/05/2017 a 21/05/2018	9,60
123289	Edenilza Romana De Amorim	02/12/2017 a 02/12/2018	9,77
256794	Geison Benevides de Jesus Pinto	16/06/2017 a 16/06/2018	9,27
250931	Luzia Gonçalves Veloso	31/10/2017 a 31/10/2018	9,98
127845	Aniele Pereira Gomes	22/10/2017 a 22/10/2018	9,56
228186	Gloria Regina Garcia Ferreira	03/03/2017 a 03/03/2018	9,54
112120	Ilsa Monteiro Costa	23/05/2017 a 23/05/2018	8,46
110518	Suzette Maria Lima Castrillon Pessoa	23/05/2017 a 23/05/2018	9,44
127457	Andreia Monteiro dos Santos	11/03/2017 a 11/03/2018	9,40

ANALISTA DO SISTEMA SOCIOEDUCATIVO

MATRICULA	NOME	PERÍODO	NOTA/ANO 2017
110592	Maira Fabiana de Jesus Delgado	04/10/2016 a 04/10/2017	9,40

PAPILOSCOPISTA

MATRICULA	NOME	PERÍODO	NOTA/ANO 2018
62048	Wilton Souza Arruda	01/03/2017 a 01/03/2018	9,26

PAPILOSCOPISTA

MATRICULA	NOME	PERÍODO	NOTA/ANO 2019
697970	Elson Pinheiro Gregório	01/03/2018 a 01/03/2019	10
62048	Wilton Souza Arruda	01/03/2018 a 01/03/2019	9,51

PERITO OFICIAL CRIMINAL

MATRICULA	NOME	PERÍODO	NOTA/ANO 2019
255307	Gustavo Chenini Ribeiro	22/04/2018 a 22/04/2019	9,33
30338	André Luiz Sbroggio	13/06/2018 a 13/06/2019	9,77

PERITO OFICIAL CRIMINAL

MATRICULA	NOME	PERÍODO	NOTA/ANO 2018
256152	Paulo Gustavo Thoma	20/05/2017 A 20/05/2018	9,76
110526	Andrea Correia Carneiro	22/04/2017 a 22/04/2018	9,74

PERITO OFICIAL MÉDICO LEGISTA

MATRICULA	NOME	PERÍODO	NOTA/ANO 2019
94628	Marcello Fernando Varella	25/06/2018 a 25/06/2019	9,23

APOIO DE DESENVOLVIMENTO ECONÔMICO E SOCIAL

MATRICULA	NOME	PERÍODO	NOTA/ANO 2019
117970	Sandro Roberto da Silva	01/10/2018 a 01/10/2019	9,82
27304	Celezia Rodrigues de Mattos	18/01/2018 a 18/01/2019	8,61

TÉCNICO ADMINISTRATIVO

MATRICULA	NOME	PERÍODO	NOTA/ANO 2018
204810	Deusdel Ferreira De Sousa Filho	21/07/2017 a 21/07/2018	9,94
46636	Dulce Ferras de Oliveira Magalhães	17/12/2017 a 17/12/2018	9,89

TÉCNICO ADMINISTRATIVO

MATRICULA	NOME	PERÍODO	NOTA/ANO 2019
204810	Deusdel Ferreira De Sousa Filho	21/07/2018 a 21/07/2019	8,71

TÉCNICO DE NECROPSIA

MATRICULA	NOME	PERÍODO	NOTA/ANO 2019
229910	Camila Paixão Marques	28/03/2018 a 28/03/2019	9,28

AGENTE DE SEGURANÇA SOCIOEDUCATIVO

MATRICULA	NOME	PERÍODO	NOTA/ANO 2018
236556	Alessandra Maria Santana de Carvalho	11/06/2017 a 11/06/2018	9,52
112921	Andreia Breda Pereira	03/05/2017 a 03/05/2018	9,54
127834	Caroline Amorim Silva de Jesus	04/05/2017 a 04/05/2018	9,67
232867	David Glaucio Deluque	06/05/2017 a 06/05/2018	9,90
232437	Claudia Cristina Ferreira de Oliveira	04/05/2017 a 04/05/2018	9,15
73374	Eliana Gerales Nunes	12/05/2017 a 12/05/2018	9,67
212069	Fabio da Rosa Oliveira	28/04/2017 a 28/04/2018	9,60
212070	Flavio Sandro de Oliveira	04/05/2017 a 04/05/2018	9,08
135281	Greyck de Arruda	28/05/2017 a 28/05/2018	9,48
137474	Joanildes Aparecida das Neves Conceicao	10/06/2017 a 10/06/2018	9,71
233201	Joao Paulo Ferreira Costa	06/05/2017 a 06/05/2018	9,50
248784	Jony Sander dos Passos Velozo Duarte	27/05/2017 a 27/05/2018	9,58
232317	Leandro de Carvalho Pontes	04/05/2017 a 04/05/2018	9,88
250172	Maria Aparecida De Almeida	26/08/2017 a 26/08/2018	9,19
220449	Marcia Crstina Ramos Deluque	22/05/2017 a 22/05/2018	9,44
132071	Marina Vicente	05/06/2017 a 05/06/2018	9,46
204314	Marcos Juliano Rodrigues	04/05/2017 a 04/05/2018	9,52
232413	Marcelly Egues Dias	04/05/2017 a 04/05/2018	Aprovar Conforme o Art. 12 - A Decreto 3444 de 07/07/2004
233159	Mirele Cristina da Graça Furtado	10/05/2017 a 10/05/2018	9,21
248848	Nataniel Pinheiro Oliveira	29/05/2017 a 29/05/2018	9,52
248430	Nihelly Ramos Da Cruz	15/05/2017 a 15/05/2018	9,17
233465	Raul Angel Curvo de Carlos	05/05/2017 a 05/05/2018	9,56
137584	Rosiney Borges dos Santos	05/05/2017 a 05/05/2018	9,52
207796	Ronie Von de Souza Dias	29/04/2017 a 29/04/2018	9,54

232400	Rubens de Carvalho Penha	05/05/2017 a 05/05/2018	9,56
212146	Salvio Junior da Silva Souza	04/05/2017 a 04/05/2018	9,52
141150	Simone Pereira de Almeida	05/05/2017 a 05/05/2018	9,48
233102	Sirleide Rodrigues Gomes	06/05/2017 a 06/05/2018	9,56
248687	Vagner Nonato Alves	23/05/2017 a 23/05/2018	9,46
233280	Vivian Maria Benevides	06/05/2017 a 06/05/2018	9,31
232329	Wanderson Alex Silva Costa	04/05/2017 a 04/05/2018	9,23
202018	Wellington Pereira de Souza	28/04/2017 a 28/04/2018	9,56
233090	Zoel De Oliveira Ramos	06/05/2017 a 06/05/2018	9,56
PERITO OFICIAL CRIMINAL			
MATRICULA	NOME	PERÍODO	NOTA/ANO 2017
30338	André Luiz Sbroggio	04/10/2016 a 04/10/2017	9,71
TECNICO DESENVOLVIMENTO ECONOMICO E SOCIAL			
MATRICULA	NOME	PERÍODO	NOTA/ANO 2019
252581	Andreia Molina	14/01/2018 a 14/01/2019	9,17

CBM**CORPO DE BOMBEIROS MILITAR****EXTRATO DO TERMO DE DOAÇÃO DE BENS MÓVEIS QUE FAZEM ENTRE SI O CORPO DE BOMBEIROS MILITAR DE MATO GROSSO E AÇÃO ENTRE AMIGOS CASA LIMA**

Extrato de Termo de Doação, realizado pela AÇÃO ENTRE AMIGOS CASA LIMPA, representado pelo Sr. MARCIO RODRIGO BAGGIO, ao CORPO DE BOMBEIROS MILITAR DE MATO GROSSO, representado pelo Sr. ALESSANDRO BORGES FERREIRA - Coronel BM, Comandante-Geral do CBMMT, para destinação, exclusiva, ao atendimento das necessidades institucionais do 4º Batalhão de Bombeiros Militar com sede em Sinop-MT.

Objeto: Motor de Popa Hidea 30 Hp 2t Chassi HIDEA HD30FH SN: JASDEDE0010; **Quantidade:** 01 (uma) unidade; **Valor:** R\$ 12.338,67.

Assinam: Pela AÇÃO ENTRE AMIGOS, o Sr. MARCIO RODRIGO BAGGIO; e pelo CBMMT, o Sr. ALESSANDRO BORGES FERREIRA - CEL BM, Comandante-Geral do CBMMT.

POLITEC**PERÍCIA OFICIAL E IDENTIFICAÇÃO TÉCNICA****PORTARIA Nº. 023/PAD 247530-2015/2019 POLITEC**

O DIRETOR GERAL DA PERÍCIA OFICIAL E IDENTIFICAÇÃO TÉCNICA DO ESTADO DE MATO GROSSO - POLITEC/MT, no uso de suas atribuições que lhe são conferidas pelo artigo 2º, §1º, inciso III da Lei Complementar nº. 391, de 27/04/2010.

Considerando os termos da Portaria instauradora nº 368/2015/CGE-COR/POLITEC;

Considerando a solicitação de prorrogação de prazo formulada e fundamentada pela presidência da Comissão Processante, para o término dos trabalhos elucidativos do Processo Administrativo Disciplinar nº. 247530/2015;

Considerando o Princípio do Contraditório e da Ampla Defesa, com fulcro no art. 5º, inciso LV da Constituição Federal;

RESOLVE:

Art. 1º Convalidar todos os atos processuais praticados até a presente data.

Art. 2º Manter a designação dos atuais membros da Comissão Processante, para dar continuidade aos trabalhos instrutórios do Processo Administrativo Disciplinar supracitado.

Art. 3º Conceder o prazo de 60 (sessenta) dias a partir de 10/10/2019 para a conclusão do sobredito Processo Administrativo Disciplinar, pelos motivos carreados aos autos.

Art. 4º Esta Portaria entra em vigor na data de sua publicação.

Publique-se. Registre-se. CUMPRA-SE.

Cuiabá (MT), 07 de outubro de 2019.

(Original assinado)

Rubens Sadao Okada

Diretor Geral

POLITEC / SESP / MT

PORTARIA Nº. 016/PAD 17998-2019/2019 POLITEC
O DIRETOR GERAL DA PERÍCIA OFICIAL E IDENTIFICAÇÃO TÉCNICA DO ESTADO DE MATO GROSSO - POLITEC/MT, no uso de suas atribuições que lhe são conferidas pelo artigo 2º, §1º, inciso III da Lei Complementar nº. 391, de 27/04/2010.

Considerando os termos da Portaria instauradora nº 28/2019/CGE-COR/POLITEC;

Considerando a solicitação de prorrogação de prazo formulada e fundamentada pela presidência da Comissão Processante, para o término dos trabalhos elucidativos do Processo Administrativo Disciplinar nº. 17998/2019;

Considerando o Princípio do Contraditório e da Ampla Defesa, com fulcro no art. 5º, inciso LV da Constituição Federal;

RESOLVE:

Art. 1º Convalidar todos os atos processuais praticados até a presente data.

Art. 2º Manter a designação dos atuais membros da Comissão Processante, para dar continuidade aos trabalhos instrutórios do Processo Administrativo Disciplinar supracitado.

Art. 3º Conceder o prazo de 15 (quinze) dias a partir de 09/10/2019 para a conclusão do sobredito Processo Administrativo Disciplinar, pelos motivos carreados aos autos.

Art. 4º Esta Portaria entra em vigor na data de sua publicação.

Publique-se. Registre-se. CUMPRA-SE.

Cuiabá (MT), 07 de outubro de 2019.

(Original assinado)

Rubens Sadao Okada

Diretor Geral

POLITEC / SESP / MT

SEDUC**SECRETARIA DE ESTADO DE EDUCAÇÃO****EXTRATO DO 14º ADITIVO AO CONTRATO DE LOCAÇÃO N.º 058/2004****DE PRAZO DE VIGÊNCIA E DE VALOR**

Locatária: Secretaria de Estado de Educação-SEDUC

Locador: Associação Cristã Irmãos do Caminho

Objeto: Locação de imóvel para atender a demanda de alunos da E. E. Irmãos do Caminho localizada no município de Várzea Grande/MT

Aditar: as CLÁUSULAS - SEGUNDA - DO PRAZO e TERCEIRA - DO VALOR

Valor Mensal: R\$ 4.691,24 (Quatro mil, seiscentos e noventa e um reais e vinte e quatro centavos).

Valor Global: R\$ 56.294,88 (Cinquenta e seis mil, duzentos e noventa e quatro reais e oitenta e oito centavos)

Da Vigência: A vigência do presente Contrato terá o acréscimo de 12 (doze) meses, com início em 01/10/2019 e término em 30/09/2020.

Fiscal do Contrato: Harumi da Silva Tanaka CPF: 042.313.161-39

Suplente de fiscal do contrato: João Lacerda Cintra CPF: 353.861.261-72

Fundamento Legal: Lei nº 8.666/93 e suas posteriores alterações e Parecer Jurídico da PGE Nº 2.709/SGAC/PGE/2019.

Cuiabá/MT, 30 de setembro de 2019.

MARIONEIDE ANGELICA KLIMASCHÉWSK
 Secretária de Estado de Educação

LAUDA 061**EXTRATO DO TERMO DE FOMENTO Nº 0251-2019.****PROCESSO Nº 430064/2019**

PARTES: O Estado de Mato Grosso por intermédio da Secretaria de Estado de Educação, CNPJ nº 03.507.415/0008-10 e a Sociedade Hípica Cuiabana, CNPJ nº 13.535.707/0001-44.

OBJETO: Proporcionar aos alunos excepcionais da localidade de Cuiabá-MT, a formação necessária ao desenvolvimento de suas potencialidades, na área da educação.

VALOR: R\$ 150.000,00 (cento e cinquenta mil reais) por parte do

CONCEDENTE.

PROGRAMA: 398

PROJETO: 2220

ELEMENTO DE DESPESA: 33.50.41

FONTE: 192

EMPENHO: 14101.0001.19.037931-1

VIGÊNCIA: 31/12/2020

DATA DA ASSINATURA: 08/10/2019

FISCAL: Mauricio Manoel dos Santos, matrícula nº 76266

PORTARIA N. 086/2019 - CEE/MT

A PRESIDENTE DO CONSELHO ESTADUAL DE EDUCAÇÃO DE MATO GROSSO, no uso de suas atribuições legais, e mediante o disposto na Resolução Normativa nº. 01/2014 - CEE/MT, e à vista do Processo nº 860/2017-SIPE/CEE-MT.

RESOLVE:

Art. 1º - Constituir Comissão Verificadora, abaixo relacionada, para realizar verificação "in loco" conforme pedido do **INSTITUTO MATOGROSSENSE DE ENSINO PROFISSIONALIZANTE**, para Autorização do Curso **Técnico em Enfermagem**, Eixo Tecnológico Ambiente e Saúde, da Educação Profissional na forma articulada, concomitante e subsequente, a ser ofertado fora da sede, no município de **Gaúcha do Norte/MT**.

Técnico (a) JOAO BOSCO DA SILVA

Verificador (a) MARIA LUIZA NUNES LIMA

Parágrafo único A referida Comissão apresentará o resultado perante a Câmara competente.

Art. 2º - Tornar sem efeito a Portaria nº 071/2019-CEE-MT, publicada no D.O.E. de 12/08/2019, pag. 22.

Art. 3º - Esta portaria entra em vigor na data de sua publicação.

REGISTRADA

PUBLICADA
CUMPRASE

Cuiabá, 04 de outubro de 2019.

ADRIANA TOMASONI
Presidente do CEE/MT

SECITEC

SECRETARIA DE ESTADO DE CIÊNCIA, TECNOLOGIA E INOVAÇÃO

Extrato do 5º Termo Aditivo de Prorrogação de Vigência ao Termo de Cooperação nº 056/2014, referente ao Processo nº 422940/2014

Partes: Secretaria de Estado de Ciência, Tecnologia e Inovação - SECITEC - CNPJ nº 03.507.415/0024-30 e Fundação Universidade do Estado de Mato Grosso - UNEMAT - CNPJ. n. 01.367.770/0001-30

Objeto: O presente Aditivo tem por objeto a prorrogação da vigência do Termo de Cooperação acima para o dia 30/06/2020.

Assinatura: 10/10/2019

Assinam: Nilton Borges Borgato - Secretário de Estado de Ciência, Tecnologia e Inovação - SECITEC/MT

SEDEC

SECRETARIA DE ESTADO DE DESENVOLVIMENTO ECONÔMICO

PORTARIA Nº 236/2019/SEDEC

O SECRETÁRIO DE ESTADO DE DESENVOLVIMENTO ECONÔMICO, no uso das atribuições conferidas na Legislação Estadual, e, em especial, **Considerando** o disposto no art. 4º-A do Decreto Estadual nº 250 de 16 de setembro de 2015;

Considerando o preenchimento dos requisitos previstos na legislação, conforme os documentos constantes no Processo nº 468717/2019.

Resolve:

Art.1º - APROVAR a inclusão na relação de produtos contida no Art. 1º da Portaria nº 246/2018/SEDEC publicada no Diário Oficial Eletrônico nº 27344, de 14 de setembro de 2018, que aprovou o credenciamento da empresa INPASA AGROINDUSTRIAL S/A, I.E. 13.720.176-1 e CNPJ/CPF 29.316.596/0001-15 para usufruir dos benefícios fiscais nas operações de importação cujo desembaraço aduaneiro seja processado em recinto alfandegado de Porto Seco localizado em território Mato-Grossense, conforme previsto no Decreto nº 250, de 16 de setembro de 2015, dos seguintes bens e mercadorias:

Produto	NCM	Descrição Produto	Destinação do Produto
1	96040000	Peneiras e Crivos	Ativo fixo

Art. 2º - Fica assegurado o tratamento tributário previsto no Decreto 250, de 16 de setembro de 2015, ao(s) produto(s) incluído(s) nesta portaria a partir da sua publicação, nos termos do § 9º do Art. 4º-A do referido decreto.

Art. 3º - O benefício fiscal para o bem e/ou a mercadoria mencionado no Art. 1º fica condicionado a previsão do bem e/ou mercadoria na relação prevista nos §§ 1º e 3º do caput do art. 2º do Decreto Estadual nº 250 de 16 de setembro de 2015, no momento que ocorrer o fato gerador da operação a ser beneficiada.

Art. 4º - A publicação desta portaria, não altera a vigência do credenciamento e produzirá seus efeitos enquanto permanecer válido e ativo o credenciamento do contribuinte beneficiário do tratamento tributário previsto no Decreto Estadual nº 250, de 16 de setembro de 2015.

Art. 5º - O interessado credenciado deverá atender ao disposto no Decreto Estadual nº 250 de 16 de setembro de 2015 e às demais disposições da legislação tributária que regem a matéria, sob pena suspensão ou cassação nos termos do Art. 9º do Decreto Estadual nº 250, de 16 de setembro de 2015.

Art. 6º - Esta Portaria entra em vigor na data de sua publicação.

Registre-se, publique-se e cumpra-se.

Cuiabá/MT, 7 de outubro de 2019.

CESAR ALBERTO MIRANDA LIMA DOS SANTOS COSTA
Secretário de Estado de Desenvolvimento Econômico

PORTARIA Nº 234/2019/SEDEC

O SECRETÁRIO DE ESTADO DE DESENVOLVIMENTO ECONÔMICO, no uso das atribuições conferidas na Legislação Estadual, e, em especial, **Considerando** o disposto no art. 4º-A do Decreto Estadual nº 250 de 16 de setembro de 2015;

Considerando o preenchimento dos requisitos previstos na legislação, conforme os documentos constantes no Processo nº 439268/2019.

Resolve:

Art.1º - APROVAR a inclusão na relação de produtos contida no Art. 1º da Portaria nº 004/2018/SEDEC publicada no Diário Oficial Eletrônico nº 27180, de 15 de janeiro de 2018, que aprovou o credenciamento da empresa PALUSA DISTRIBUIDORA DE AUTO PEÇAS LTDA, I.E. 13.355.148-2 e CNPJ/CPF 07.768.381/0001-00 para usufruir dos benefícios fiscais nas operações de importação cujo desembaraço aduaneiro seja processado em recinto alfandegado de Porto Seco localizado em território Mato-Grossense, conforme previsto no Decreto nº 250, de 16 de setembro de 2015, dos seguintes bens e mercadorias:

Produto	NCM	Descrição Produto	Destinação do Produto
1	85365090	Chave de vidro elétrico	Comércio
2	87082999	Máquina de vidro	Comércio
3	87082912	Grade radiadores	Comércio

Art. 2º - Fica assegurado o tratamento tributário previsto no Decreto 250, de 16 de setembro de 2015, ao(s) produto(s) incluído(s) nesta portaria a partir da sua publicação, nos termos do § 9º do Art. 4º-A do referido decreto.

Art. 3º - O benefício fiscal para o bem e/ou a mercadoria mencionado no Art. 1º fica condicionado a previsão do bem e/ou mercadoria na relação prevista nos §§ 1º e 3º do caput do art. 2º do Decreto Estadual nº 250 de 16 de setembro de 2015, no momento que ocorrer o fato gerador da operação a ser beneficiada.

Art. 4º - A publicação desta portaria, não altera a vigência do credenciamento e produzirá seus efeitos enquanto permanecer válido e ativo o credenciamento do contribuinte beneficiário do tratamento tributário previsto no Decreto Estadual nº 250, de 16 de setembro de 2015.

Art. 5º - O interessado credenciado deverá atender ao disposto no Decreto Estadual nº 250 de 16 de setembro de 2015 e às demais disposições da legislação tributária que regem a matéria, sob pena suspensão ou cassação nos termos do Art. 9º do Decreto Estadual nº 250, de 16 de setembro de 2015.

Art. 6º - Esta Portaria entra em vigor na data de sua publicação.

Registre-se, publique-se e cumpra-se.

Cuiabá/MT, 7 de outubro de 2019.

CESAR ALBERTO MIRANDA LIMA DOS SANTOS COSTA
Secretário de Estado de Desenvolvimento Econômico

PORTARIA Nº 238/2019/SEDEC

O SECRETÁRIO DE ESTADO DE DESENVOLVIMENTO ECONÔMICO, no uso das atribuições conferidas na Legislação Estadual, e, em especial, **Considerando** o disposto no art. 4º-A do Decreto Estadual nº 250 de 16 de setembro de 2015;

Considerando o preenchimento dos requisitos previstos na legislação, conforme os documentos constantes no Processo nº 468544/2019.

Resolve:

Art. 1º - APROVAR a inclusão na relação de produtos contida no Art. 1º da Portaria nº 291/2017/SEDEC publicada no Diário Oficial Eletrônico nº 27170, de 28 de Dezembro de 2017, que aprovou o credenciamento da empresa TRAEI TRANSFORMADORES ELÉTRICOS LTDA, I.E. 13.140.211-0 e CNPJ/CPF 37.457.942/0001-03 para usufruir dos benefícios fiscais nas operações de importação cujo desembaraço aduaneiro seja processado em recinto alfandegado de Porto Seco localizado em território Mato-Grossense, conforme previsto no Decreto nº 250, de 16 de setembro de 2015, dos seguintes bens e mercadorias:

Produto	NCM	Descrição Produto	Destinação do Produto
1	85152100	Máquina de Solda a Brasagem	Ativo Fixo

Art. 2º - Fica assegurado o tratamento tributário previsto no Decreto 250, de 16 de setembro de 2015, ao(s) produto(s) incluído(s) nesta portaria a partir da sua publicação, nos termos do § 9º do Art. 4º-A do referido decreto.

Art. 3º - O benefício fiscal para o bem e/ou a mercadoria mencionado no Art. 1º fica condicionado a previsão do bem e/ou mercadoria na relação prevista nos §§ 1º e 3º do caput do art. 2º do Decreto Estadual nº 250 de 16 de setembro de 2015, no momento que ocorrer o fato gerador da operação a ser beneficiada.

Art. 4º - A publicação desta portaria, não altera a vigência do credenciamento e produzirá seus efeitos enquanto permanecer válido e ativo o credenciamento do contribuinte beneficiário do tratamento tributário previsto no Decreto Estadual nº 250, de 16 de setembro de 2015.

Art. 5º - O interessado credenciado deverá atender ao disposto no Decreto Estadual nº 250 de 16 de setembro de 2015 e às demais disposições da legislação tributária que regem a matéria, sob pena suspensão ou cassação nos termos do Art. 9º do Decreto Estadual nº 250, de 16 de setembro de 2015.

Art. 6º - Esta Portaria entra em vigor na data de sua publicação.

Registre-se, publique-se e cumpra-se.

Cuiabá/MT, 7 de outubro de 2019.

CESAR ALBERTO MIRANDA LIMA DOS SANTOS COSTA
Secretário de Estado de Desenvolvimento Econômico

PORTARIA Nº 219/2019/SEDEC

O SECRETÁRIO DE ESTADO DE DESENVOLVIMENTO ECONÔMICO, no uso das atribuições conferidas na Legislação Estadual, e, em especial, **Considerando** o disposto no art. 4º-A do Decreto Estadual nº 250 de 16 de setembro de 2015;

Considerando o preenchimento dos requisitos previstos na legislação, conforme os documentos constantes no Processo nº 472690/2019.

Resolve:

Art. 1º - APROVAR a inclusão na relação de produtos contida no Art. 1º da Portaria nº 181/2019/SEDEC publicada no Diário Oficial Eletrônico nº 27559, de 02 de agosto de 2019, que aprovou o credenciamento da empresa VM MINERAÇÃO E CONSTRUÇÃO EIRELI - EPP, I.E. 13.187.360-1 e CNPJ/CPF 03.121.422/0001-03 para usufruir dos benefícios fiscais nas operações de importação cujo desembaraço aduaneiro seja processado em recinto alfandegado de Porto Seco localizado em território Mato-Grossense, conforme previsto no Decreto nº 250, de 16 de setembro de 2015, dos seguintes bens e mercadorias:

Produto	NCM	Descrição Produto	Destinação do Produto
1	84741000	Concentrador gravimétrico	Ativo fixo
2	85433000	Célula eletrolítica	Ativo fixo

Art. 2º - Fica assegurado o tratamento tributário previsto no Decreto 250, de 16 de setembro de 2015, ao(s) produto(s) incluído(s) nesta portaria a partir da sua publicação, nos termos do § 9º do Art. 4º-A do referido decreto.

Art. 3º - O benefício fiscal para o bem e/ou a mercadoria mencionado no Art. 1º fica condicionado a previsão do bem e/ou mercadoria na relação prevista nos §§ 1º e 3º do caput do art. 2º do Decreto Estadual nº 250 de 16 de setembro de 2015, no momento que ocorrer o fato gerador da operação a ser beneficiada.

Art. 4º - A publicação desta portaria, não altera a vigência do credenciamento e produzirá seus efeitos enquanto permanecer válido e ativo o credenciamento do contribuinte beneficiário do tratamento tributário previsto no Decreto Estadual nº 250, de 16 de setembro de 2015.

Art. 5º - O interessado credenciado deverá atender ao disposto no Decreto Estadual nº 250 de 16 de setembro de 2015 e às demais disposições da legislação tributária que regem a matéria, sob pena suspensão ou cassação nos termos do Art. 9º do Decreto Estadual nº 250, de 16 de setembro de 2015.

Art. 6º - Esta Portaria entra em vigor na data de sua publicação.

Registre-se, publique-se e cumpra-se.

Cuiabá/MT, 8 de outubro de 2019.

CESAR ALBERTO MIRANDA LIMA DOS SANTOS COSTA
Secretário de Estado de Desenvolvimento Econômico

SECEL

SECRETARIA DE ESTADO DE CULTURA, ESPORTE E LAZER

EXTRATO DO TERMO DE FOMENTO Nº 0310-2019/FUNDED, ref. ao processo nº 434465/2019.

PARTES: Fundo de Desenvolvimento Desportivo do Estado de Mato Grosso - CNPJ nº 01.755.662/0001-34 e Federação Matogrossense de Tennis de Mesa - CNPJ nº 07.898.945/0001-11.

OBJETO: Super Copa Brasil de Tênis de Mesa 300 anos Cuiabá e Campeonato Brasileiro de Duplas.

ORGÃO: 23601 - **PROJETO:** 1613 - **ELEMENTO DE DESPESA:** 335041 - **FONTE:** 196 - **VALOR:** R\$ 27.792,08 (vinte e sete mil, e setecentos e noventa e dois reais e oito centavos) - **EMPENHO:** 23601.0001.19.000698-1. (Data do Empenho 25/09/2019).

ORIGEM DO RECURSO: Próprio - Unidade Orçamentária 23601 (Fundo de Desenvolvimento Desportivo)

VALOR TOTAL: R\$ 27.792,08 (vinte e sete mil, setecentos e noventa e dois reais e oito centavos).

FISCAL: Eduardo Adriaio de Araújo Silva - Matrícula: 226044

GESTOR: Rodrigo de Camargo Siqueira - Matrícula nº 291269-1

COMISSÃO DE MONITORAMENTO: Ederson Andrade - Matrícula nº 130339; Monica Benedita Teixeira Correa da Costa - Matrícula nº 292168; Vicente Lenilson de Lima - Matrícula nº 289559.

Suplentes: Luiz Benedito Pinto Filho - Matrícula nº 26162; Ronie Wladison Martins - Matrícula 291276; Ezio de Moraes Cardoso - Matrícula: 248614.

VIGÊNCIA: 26/09/2019 à 30/12/2019.

ASSINAM: Allan Kardec Pinto Acosta Benitez - Presidente do Fundo de Desenvolvimento Desportivo - Secretário de Estado de Cultura, Esporte e Lazer e Sandro José Abrão - Presidente da Federação Matogrossense de Tennis de Mesa.

SES

SECRETARIA DE ESTADO DE SAÚDE

EDITAL DE RETIFICAÇÃO DO EDITAL 006/SES/2019

O SECRETÁRIO DE ESTADO DE SAÚDE DA SECRETARIA DE ESTADO DE SAÚDE DO ESTADO DE MATO GROSSO, no uso de suas atribuições legais e, considerando os termos do inciso IX do Art. 37 da Constituição Federal/88, da Lei Complementar nº 441 de 24/10/2011, da Lei Complementar nº 600/2017, do Decreto nº 088, 11 de maio de 2015, Decreto Nº 253/2019, 19/09/2019, torna público a todos os interessados a **RETIFICAÇÃO PARCIAL DO EDITAL 006/SES/2019, DO PROCESSO SELETIVO SIMPLIFICADO - Hospital Regional de Cáceres**, publicado no Diário Oficial de 04/10/2019, pág. 27/35:

I - Onde se lê:

5. CRONOGRAMA DO EDITAL	Data	Horário	Local
Fases do Processo			
Inscrições/Entrega de Curriculum	07 a 18/10/2019	08h às 17h (dias úteis)	Escritório Regional de Cáceres - Avenida Sete de Setembro, 978, Bairro: Cidade Alta, CEP:78200-000 - Cáceres/MT.
Publicação da homologação das Inscrições deferidas (ampla concorrência e PNE);	22/10/2019	—	DOE
Período para Recurso quanto a homologação das inscrições	23/10/2019	08h às 17h	Escritório Regional de Cáceres - Avenida Sete de Setembro, 978, Bairro: Cidade Alta, CEP:78200-000 - Cáceres/MT
Divulgação dos Candidatos habilitados para a PROVA ESCRITA	25/10/2019	—	DOE
PROVA ESCRITA	03/11/2019	—	Local da prova a ser divulgado no DOE
Divulgação dos Gabaritos Preliminares	04/11/2019	—	DOE
Período para interposição de Recurso da PROVA ESCRITA	05 e 06/11/2019	08h às 17h	Escritório Regional de Cáceres - Avenida Sete de Setembro, 978, Bairro: Cidade Alta, CEP:78200-000 - Cáceres/MT
Gabarito Definitivo e Divulgação do Resultado dos Recursos; e Publicação dos Candidatos classificados para Análise Curricular (ampla concorrência ou PNE);	11/11/2019	—	DOE
Análise Curricular	12 e 13/11/2019	08h às 17h	SGP - SES/MT
Publicação e Homologação do Resultado Final	19/11/2019	—	DOE

II - Leia-se:

5. CRONOGRAMA DO EDITAL	Data	Horário	Local
Fases do Processo			
Inscrições/Entrega de Curriculum	07 a 18/10/2019	08h às 11h 13h às 17h (dias úteis)	Escritório Regional de Cáceres - Avenida Sete de Setembro, 978, Bairro: Cidade Alta, CEP:78200-000 - Cáceres/MT.
Publicação da homologação das Inscrições deferidas (ampla concorrência e PNE);	23/10/2019	—	DOE

Período para Recurso quanto a homologação das inscrições	24 e 25/10/2019	08h às 11h 13h às 17h	Escritório Regional de Cáceres - Avenida Sete de Setembro, 978, Bairro: Cidade Alta, CEP:78200-000 - Cáceres/MT
Divulgação dos Candidatos habilitados para a PROVA ESCRITA	05/11/2019	—	DOE
PROVA ESCRITA	17/11/2019	—	Local da prova a ser divulgado no DOE
Divulgação dos Gabaritos Preliminares	18/11/2019	—	DOE
Período para interposição de Recurso da PROVA ESCRITA	19 e 21/11/2019	08h às 11h 13h às 17h	Escritório Regional de Cáceres - Avenida Sete de Setembro, 978, Bairro: Cidade Alta, CEP:78.200-000 - Cáceres/MT
Gabarito Definitivo e Divulgação do Resultado dos Recursos; e Publicação dos Candidatos classificados para Análise Curricular (ampla concorrência ou PNE);	25/11/2019	—	DOE
Análise Curricular	26 a 29/11/2019	08h às 11h 13h às 17h	SGP - SES/MT
Período para Recurso quanto a Análise Curricular	02/12/2019	08h às 11h 13h às 17h	Escritório Regional de Cáceres - Avenida Sete de Setembro, 978, Bairro: Cidade Alta, CEP:78.200-000 - Cáceres/MT
Publicação e Homologação do Resultado Final	05/12/2019	—	DOE

Ficam ratificados todos os demais itens e Anexos do Edital n. 006/SES/2019.

Publica-se, Registra-se, Cumpra-se.

Cuiabá, 11 de outubro de 2019.

GILBERTO GOMES DE FIGUEIREDO
 Secretário de Estado de Saúde

SECRETARIA DE ESTADO DE SAÚDE

COORDENADORIA DE CONTRATOS - CCTR/SES/MT
EXTRATO DO CONTRATO Nº 160/2019/SES/MT - PREGÃO
ELETRÔNICO Nº 003/2019/SES/MT.

CONTRATANTE: SECRETARIA DE ESTADO DE SAÚDE/SES/MT - Representada pelo Secretário GILBERTO GOMES DE FIGUEIREDO.

CONTRATADA: GRÁFICA DO PRETO LTDA-ME.

REPRESENTADA por: WALDEMIR FERREIRA DE SOUZA FILHO.

OBJETO: "CONTRATAÇÃO DE EMPRESA PARA CONFECÇÃO E INSTALAÇÃO DE PLACAS DE SINALIZAÇÃO, TOTENS E PLACA DE FACHADA, PARA IDENTIFICAÇÃO VISUAL".

DOTAÇÃO ORÇAMENTÁRIA: UO: 21601; Programa: 077; Projeto: 2453 e 2970; Elemento: 33.90.39; Fonte: 195.

VIGÊNCIA: 90 (noventa) dias - tendo início em 04/10/2019 e término em 02/01/2020.

VALOR DO CONTRATO: R\$ 23.999,94 (Vinte três mil novecentos e noventa e nove reais e noventa e quatro centavos).

EMPENHO: 21601.0001.19.019929-8.

DATA DE ASSINATURA: 04/10/2019.

**SECRETARIA DE ESTADO DE SAÚDE
COORDENADORIA DE CONTRATOS - CCTR/SES/MT
EXTRATO RESCISÃO UNILATERAL DO CONTRATO Nº 055/2019/SES/
MT - PREGÃO ELETRÔNICO Nº 003/2019.**

A Secretaria de Estado de Saúde torna pública a **RESCISÃO/DISTRATO UNILATERAL AO CONTRATO Nº 055/2019/SES/MT**, firmado nos autos do Processo n. 233352/2017 com a empresa **UNIÃO COMUNICAÇÃO VISUAL EIRELI** (CNPJ 27.597.705/0001-94), a partir do dia 10/07/2019, com fundamento no art. 79, inciso I da Lei 8.666/93 e suas alterações posteriores, conforme motivações contidas no **Processo Administrativo 317763/2019**.

Cuiabá - MT, 04 de outubro de 2019.

GILBERTO GOMES DE FIGUEIREDO
Secretário de Estado de Saúde
(Original assinado)

**SECRETARIA DE ESTADO DE SAÚDE
COORDENADORIA DE CONTRATOS - CCTR/SES/MT
EXTRATO DO CONTRATO Nº 149/2019/SES/MT - ATA DE REGISTRO
DE PREÇOS DO PREGÃO/SRP Nº 01/2019.**

CONTRATANTE: SECRETARIA DE ESTADO DE SAÚDE/SES/MT - Representada pelo Secretário GILBERTO GOMES DE FIGUEIREDO.

CONTRATADA: PLAXMETAL S/A - INDÚSTRIA DE CADEIRAS CORPORATIVAS

REPRESENTADA por: Sr. RODRIGO MAROSTICA

OBJETO: "aquisição de mobiliário, conforme condições, quantidades, exigências e estimativas estabelecidas neste instrumento para atender as necessidades do complexo regulador estadual visando garantir a sua estruturação".

DOTAÇÃO ORÇAMENTÁRIA: UO: 21601; Programa: 076; Projeto: 2545; Elemento: 44.90.52; Fonte: 195.

VIGÊNCIA: 06 (seis) meses - tendo início em 30/09/2019 e término em 28/03/2020.

VALOR DO CONTRATO: R\$ 982.343,67 (Novecentos e oitenta e dois mil trezentos e quarenta e três reais e sessenta e sete centavos).

EMPENHO: 21601.0001.19.019774-0.

DATA DE ASSINATURA: 30/09/2019.

PORTARIA Nº 343/2019/GBSES

O SECRETÁRIO DE ESTADO DE SAÚDE, no uso das atribuições legais que lhe são conferidas pelo artigo 71, da Constituição Estadual; e CONSIDERANDO o disposto no art. 67 da Lei n.º 8.666/93 e o art. 102 do Decreto Estadual n.º 7.217/06 e que os órgãos públicos devem manter fiscal formalmente designado durante toda a vigência dos contratos celebrados;

RESOLVE:

Art. 1º. Designar os servidores para responder pelo acompanhamento, fiscalização e avaliação da execução dos contratos celebrados pela Secretaria de Estado de Saúde abaixo discriminados:

CONTRATO Nº 044/2019/SES/MT - VIGÊNCIA 09/04/2019 à 06/10/2019.
FORNECEDOR: NEOMED ATENDIMENTO HOSPITALAR EIRELI ME
OBJETO: "Contratação emergencial de empresa especializada na prestação de serviços médicos para atendimento pré-hospitalar móvel de Urgência e Emergência, para atender a demanda do SAMU 192 - Serviço de Atendimento Móvel de Urgência, em regime de plantão sucessivos de 12 h no período diurno e noturno"
GESTOR DO CONTRATO
Ines de Souza Leite Sikert em substituição a Jesse Mamede Untar - Matrícula: 99224. Retroativo ao dia 03/10/2019
CONTRATO Nº 051/2019/SES/MT - VIGÊNCIA 29/04/2019 à 28/04/2019.
FORNECEDOR: WM SERVIÇOS AMBIENTAIS LTDA
OBJETO: "contratação de empresa para prestação de serviço de coleta, transporte, tratamento e destinação final dos Resíduos de Serviços de Saúde - RSS dos Grupos A, B e E", definidos para atender as Unidades da Secretaria de Estado de Saúde de Mato Grosso geradoras de RSS"
GESTOR DO CONTRATO
Ines de Souza Leite Sikert em substituição a Jesse Mamede Untar - Matrícula: 99224. Retroativo ao dia 03/10/2019
CONTRATO Nº 077/2019/SES/MT - VIGÊNCIA 03/06/2019 à 01/10/2019.
FORNECEDOR: LIFEMED INDUSTRIA DE EQUIPAMENTOS E ARTIGOS MEDICOS E HOSPITALARES S.A

OBJETO: "Aquisições de Material Permanente (Desfibrilador/ Cardioversor), para atender o SAMU - Serviço de Atendimento Móvel de Urgência - SAMU e CIAPS Adalto Botelho", procedente a adesão (carona) à Ata de Registro de Preços nº 122/2018 - CCL, Pregão Presencial nº 067/2017 - POE/MA"

GESTOR DO CONTRATO

Ines de Souza Leite Sikert em substituição a Jesse Mamede Untar - Matrícula: 99224. Retroativo ao dia 03/10/2019

CONTRATO Nº 109/2019/SES/MT - VIGÊNCIA 24/07/2019 à 23/07/2020.

FORNECEDOR: MAPFRE SEGUROS GERAIS S/A

OBJETO: "contratação de empresa para prestação de serviço de seguro para 14 (quatorze) veículos automotores tipo AMBULÂNCIA - PADRÃO SAMU 192, com vigência de 12 (doze) meses"

GESTOR DO CONTRATO

Ines de Souza Leite Sikert em substituição a Jesse Mamede Untar - Matrícula: 99224. Retroativo ao dia 03/10/2019

CONTRATO Nº 119/2018/SES/MT - VIGÊNCIA 16/10/2018 à 15/10/2019.

FORNECEDOR: ABELHA TAXI AÉREO E MANUTENÇÃO LTDA

OBJETO: "Contratação de empresa especializada em serviços de transporte de pacientes em UTI aérea, intermunicipal e interestadual, com equipe técnica especializada - incluindo o serviço de transporte terrestre em ambulância tipo "D" no trajeto entre o hospital de origem até a aeronave e desta até o hospital de destino - para atender aos pacientes (adulto e neonatos) devidamente Regulados pelo setor de Urgência e Emergência e setor de Tratamento Fora de Domicílio da SES"

FISCAL DO CONTRATO

Ines de Souza Leite Sikert em substituição a Jesse Mamede Untar - Matrícula: 99224. Retroativo ao dia 03/10/2019

CONTRATO Nº 053/2019/SES/MT - VIGÊNCIA 22/04/2019 à 21/07/2019.

FORNECEDOR: GRÁFICA DO PRETO LTDA - ME

OBJETO: "contratação de empresa para confecção e instalação de placas de sinalização, totens e placa de fachada", para identificação visual"

FISCAL DO CONTRATO

Ines de Souza Leite Sikert em substituição a Jesse Mamede Untar - Matrícula: 99224. Retroativo ao dia 03/10/2019

Art. 2º As competências e atribuições dos fiscais e gestores de contratos são disciplinadas pela Portaria n. 068/2016/GBSES, de 20 de maio de 2016, publicada no Diário Oficial nº 26790 de 03/06/2016.

Art. 3º Esta portaria entra em vigor na data de sua publicação, revogando-se as disposições em contrário.

Registrada. Publicada. Cumpra-se.

Cuiabá-MT, 09 de outubro de 2019.

GILBERTO GOMES DE FIGUEIREDO
Secretário de Estado de Saúde

PORTARIA Nº 344/2019/GBSES

O SECRETÁRIO DE ESTADO DE SAÚDE, no uso de suas atribuições, que lhe são conferidas pelos artigos 67-A, § 2º e § 7º, e 69 da Lei Complementar nº 207, de 29/12/2004, alterada pelas Leis Complementares nº 213, de 09/07/2005 e 550 de 27/11/2014 e Lei Complementar nº 584, de 17 de janeiro de 2017.

Considerando a solicitação de prorrogação de prazo, formulada e fundamentada pela Comissão Processante do Processo Administrativo Disciplinar nº 013/2019, devidamente fundamentado;

Considerando os Princípios do Contraditório e da Ampla Defesa, com fulcro no art. 5º, inciso LV da Constituição Federal.

RESOLVE:

Art. 1º Designar os atuais membros da Comissão Processante para conclusão dos trabalhos do Processo Administrativo Disciplinar supracitado.

Art. 2º Conceder o prazo de 15 (quinze) dias, com efeitos a partir de 24 de setembro de 2019, para a conclusão do referido Processo Administrativo Disciplinar.

Art. 3º Esta Portaria entra em vigor na data de sua publicação.

Registre-se, publique-se e CUMPRA-SE.

Cuiabá-MT, 09 de outubro de 2019.

GILBERTO GOMES DE FIGUEIREDO
Secretário de Estado de Saúde

PORTARIA Nº 346/2019/GBSES

O SECRETÁRIO DE ESTADO DE SAÚDE, no uso das atribuições, que lhe são conferidas pelos artigos 69 e 75, §1º da Lei Complementar nº 207, de 29/12/2004, alterada pelas Leis Complementares nº 213, de 09/07/2005 e 550 de 27/11/2014 e,

CONSIDERANDO o pedido formulado pela Comissão Processante do Processo Administrativo nº 002/2016, devidamente fundamentado e observando os princípios do contraditório e da ampla defesa, com fulcro no art. 5º, inciso LV da Constituição Federal.

RESOLVE:

Art. 1º Manter os atuais membros da Comissão Processante instituídos pela Portaria Conjunta nº 780/2015/CGE-COR/SES, para dar continuidade aos trabalhos instrutórios do Processo Administrativo supracitado.

Art. 2º Conceder o prazo de 30 (trinta) dias, com efeitos a partir de 08 de outubro de 2019, para a conclusão do referido Processo Administrativo, pelos motivos carreados aos autos.

Art. 3º Esta Portaria entra em vigor na data de sua publicação, revogando-se as disposições em contrário.

Registrada. Publicada. CUMPRÁ-SE.

Cuiabá-MT, 09 de outubro de 2019.

GILBERTO GOMES DE FIGUEIREDO
Secretário de Estado de Saúde

PORTARIA Nº 347/2019/GBSES

O SECRETÁRIO DE ESTADO DE SAÚDE, no uso das atribuições, que lhe são conferidas pelos artigos 69 e 75, §1º da Lei Complementar nº 207, de 29/12/2004, alterada pelas Leis Complementares nº 213, de 09/07/2005 e 550 de 27/11/2014 e,

CONSIDERANDO o pedido formulado pela Comissão Processante do Processo Administrativo nº 005/2016, devidamente fundamentado e observando os princípios do contraditório e da ampla defesa, com fulcro no art. 5º, inciso LV da Constituição Federal.

RESOLVE:

Art. 1º Manter os atuais membros da Comissão Processante instituídos pela Portaria Conjunta nº 030/2016/GBSES, para dar continuidade aos trabalhos instrutórios do Processo Administrativo supracitado.

Art. 2º Conceder o prazo de 30 (trinta) dias, com efeitos a partir de 08 de outubro de 2019, para a conclusão do referido Processo Administrativo, pelos motivos carreados aos autos.

Art. 3º Esta Portaria entra em vigor na data de sua publicação, revogando-se as disposições em contrário.

Registrada. Publicada. CUMPRÁ-SE.

Cuiabá-MT, 09 de outubro de 2019.

GILBERTO GOMES DE FIGUEIREDO
Secretário de Estado de Saúde

PORTARIA Nº 345/2019/GBSES

O SECRETÁRIO DE ESTADO DE SAÚDE, no uso de suas atribuições, que lhe são conferidas pelos artigos 67-A, § 2º e § 7º, e 69 da Lei Complementar nº 207, de 29/12/2004, alterada pelas Leis Complementares nº 213, de 09/07/2005 e 550 de 27/11/2014 e Lei Complementar nº 584, de 17 de janeiro de 2017.

Considerando a solicitação de prorrogação de prazo, formulada e fundamentada pela Comissão Processante do Processo Administrativo Disciplinar nº 014/2019, devidamente fundamentado;

Considerando os Princípios do Contraditório e da Ampla Defesa, com fulcro no art. 5º, inciso LV da Constituição Federal.

RESOLVE:

Art. 1º Designar os atuais membros da Comissão Processante para conclusão dos trabalhos do Processo Administrativo Disciplinar supracitado.

Art. 2º Conceder o prazo de 15 (quinze) dias, com efeitos a partir de 24 de setembro de 2019, para a conclusão do referido Processo Administrativo Disciplinar.

Art. 3º Esta Portaria entra em vigor na data de sua publicação.

Registre-se, publique-se e CUMPRÁ-SE.

Cuiabá-MT, 09 de outubro de 2019.

GILBERTO GOMES DE FIGUEIREDO
Secretário de Estado de Saúde

PORTARIA Nº 348/2019/GBSES

O SECRETÁRIO DE ESTADO DE SAÚDE, no uso de suas atribuições, que lhe são conferidas pelos artigos 67-A, § 2º e § 7º, e 69 da Lei Complementar nº 207, de 29/12/2004, alterada pelas Leis Complementares nº 213, de 09/07/2005 e 550 de 27/11/2014 e Lei Complementar nº 584, de 17 de janeiro de 2017.

Considerando a solicitação de prorrogação de prazo, formulada e fundamentada pela Comissão Processante do Processo Administrativo Disciplinar nº 013/2019, devidamente fundamentado;

Considerando os Princípios do Contraditório e da Ampla Defesa, com fulcro no art. 5º, inciso LV da Constituição Federal.

RESOLVE:

Art. 1º Designar os atuais membros da Comissão Processante para conclusão dos trabalhos do Processo Administrativo Disciplinar supracitado.

Art. 2º Conceder o prazo de 15 (quinze) dias, com efeitos a partir de 09 de outubro de 2019, para a conclusão do referido Processo Administrativo Disciplinar.

Art. 3º Esta Portaria entra em vigor na data de sua publicação.

Registre-se, publique-se e CUMPRÁ-SE.

Cuiabá-MT, 09 de outubro de 2019.

GILBERTO GOMES DE FIGUEIREDO
Secretário de Estado de Saúde

PORTARIA Nº 349/2019/GBSES

O SECRETÁRIO DE ESTADO DE SAÚDE, no uso de suas atribuições, que lhe são conferidas pelos artigos 67-A, § 2º e § 7º, e 69 da Lei Complementar nº 207, de 29/12/2004, alterada pelas Leis Complementares nº 213, de 09/07/2005 e 550 de 27/11/2014 e Lei Complementar nº 584, de 17 de janeiro de 2017.

Considerando a solicitação de prorrogação de prazo, formulada e fundamentada pela Comissão Processante do Processo Administrativo Disciplinar nº 014/2019, devidamente fundamentado;

Considerando os Princípios do Contraditório e da Ampla Defesa, com fulcro no art. 5º, inciso LV da Constituição Federal.

RESOLVE:

Art. 1º Designar os atuais membros da Comissão Processante para conclusão dos trabalhos do Processo Administrativo Disciplinar supracitado.

Art. 2º Conceder o prazo de 15 (quinze) dias, com efeitos a partir de 09 de outubro de 2019, para a conclusão do referido Processo Administrativo Disciplinar.

Art. 3º Esta Portaria entra em vigor na data de sua publicação.

Registre-se, publique-se e CUMPRÁ-SE.

Cuiabá-MT, 09 de outubro de 2019.

GILBERTO GOMES DE FIGUEIREDO
Secretário de Estado de Saúde

RETIFICAÇÃO DE PORTARIA 338/2019/GBSES

O SECRETÁRIO DE ESTADO DE SAÚDE, no uso de suas atribuições legais, e

RESOLVE:

Retificar parcialmente a Portaria nº 338/2019/GBSES, publicada no Diário Oficial do Estado de Mato Grosso, nº 27604 no dia 04/10/2019 pág. 39 a 42.

ONDE SE LÊ:

Art. 1º Fica ordenado o repasse "(...)" no valor de 375.500,00 (trezentos e setenta e cinco mil reais) "(...)"

LEIA-SE:

Art. 1º Fica ordenado o repasse "(...)" no valor de 375.500,00 (trezentos e setenta e cinco mil e quinhentos reais), "(...)"

Registrada, Publicada, C U M P R A - S E.

Cuiabá-MT, 04 de outubro de 2019.

GILBERTO GOMES DE FIGUEIREDO
Secretário de Estado de Saúde

RESOLUÇÃO CIB/MT Nº 071 DE 03 DE OUTUBRO DE 2019.

Dispõe sobre o projeto técnico de implantação do Transporte Sanitário Eletivo destinado ao deslocamento de usuários para realizar procedimentos de caráter eletivo no âmbito do SUS, no município de Cotriguaçu, Região Noroeste do estado do Mato Grosso.

A COMISSÃO INTERGESTORES BIPARTITE DE MATO GROSSO - CIB/MT, no uso de suas atribuições legais e considerando:

I. A Lei Nº. 8.080, de 19 de setembro de 1990, que dispõe sobre as condições para a promoção, proteção e recuperação da saúde, a organização e o funcionamento dos serviços correspondentes e dá outras providências;

II. A Lei Complementar Nº 101, de 4 de março de 2000, que estabelece normas de finanças públicas voltadas para a responsabilidade na gestão fiscal e dá outras providências;

III. A Lei Complementar Nº. 141, de 12 de janeiro de 2012, que dispõe sobre as transferências dos Estados para os Municípios destinados a financiar ações e serviços públicos de saúde, a qual será realizada diretamente ao Fundo Municipal de Saúde, de forma regular e automática, em conformidade com os critérios de transferência aprovados pelo respectivo Conselho de Saúde;

IV. A Portaria no 3.134/GM/MS, de 17 de dezembro de 2013, que dispõe sobre a transferência de recursos financeiros de investimento do Ministério da Saúde a Estados, Distrito Federal e Municípios, destinados à aquisição de equipamentos e materiais permanentes para a expansão e consolidação do SUS e cria a **Relação Nacional de Equipamentos e Materiais Permanentes financiáveis para o SUS - RENAME** e o Programa de Cooperação Técnica - PROCOT no âmbito do Ministério da Saúde;

V. A Resolução da Comissão Intergestores Tripartite CIT/MS nº 13, de 13 de fevereiro de 2017, dispõe sobre as diretrizes para o Transporte Sanitário Eletivo destinado ao deslocamento de usuários para realizar procedimentos de caráter eletivo no âmbito do SUS;

VI. A Portaria GM/MS Nº 2.563, de 3 de outubro de 2017, que regulamenta a aplicação de recursos de programação para financiamento do Transporte Sanitário Eletivo destinado ao deslocamento de usuários para realizar procedimentos de caráter eletivo no âmbito do Sistema Único de Saúde (SUS);

VII. A Resolução do Conselho Municipal de Saúde de Cotriguaçu Nº 004, de 04 de março de 2019, que dispõe da aprovação da proposta nº 13964.502000/1190-02 referente a aquisição de equipamentos e matérias permanente, transporte sanitário eletivo destinado ao deslocamento de usuários para realização de procedimentos de caráter eletivo no âmbito do sistema único de saúde;

VIII. A Proposição Operacional da Comissão Intergestores Regional Noroeste Nº 02/2019, de 17 de abril de 2019, que propõe aprovação do projeto técnico de implantação do Transporte Sanitário Eletivo destinado ao deslocamento de usuários para realizar procedimentos de caráter eletivo no âmbito do SUS, no município de Cotriguaçu, Região Noroeste do Estado do Mato Grosso.

RESOLVE:

Artigo. 1º - Aprovar o projeto técnico de implantação do Transporte Sanitário Eletivo destinado ao deslocamento de usuários para realizar procedimentos de caráter eletivo no âmbito do SUS, no município de **Cotriguaçu**, Região Noroeste do Estado do Mato Grosso.

Artigo 2º - Esta Resolução entra em vigor na data da assinatura, tomando nulo o Artigo 1º da **Resolução CIB/MT nº 024 de 09 de maio de 2019**.

Cuiabá/MT, 03 de outubro de 2019.

(Original assinado)
Gilberto Gomes de Figueiredo
Presidente da CIB/MT

(Original assinado)
Marco Antônio Norberto Felipe
Presidente do COSEMS/MT

RESOLUÇÃO CIB/MT Nº 071 DE 03 DE OUTUBRO DE 2019.

Dispõe sobre o projeto técnico de implantação do Transporte Sanitário Eletivo destinado ao deslocamento de usuários para realizar procedimentos de caráter eletivo no âmbito do SUS, no município de Cotriguaçu, Região Noroeste do estado do Mato Grosso.

A COMISSÃO INTERGESTORES BIPARTITE DE MATO GROSSO - CIB/MT, no uso de suas atribuições legais e considerando:

I. A Lei Nº. 8.080, de 19 de setembro de 1990, que dispõe sobre as condições para a promoção, proteção e recuperação da saúde, a organização e o

funcionamento dos serviços correspondentes e dá outras providências;

II. A Lei Complementar Nº 101, de 4 de março de 2000, que estabelece normas de finanças públicas voltadas para a responsabilidade na gestão fiscal e dá outras providências;

III. A Lei Complementar Nº. 141, de 12 de janeiro de 2012, que dispõe sobre as transferências dos Estados para os Municípios destinados a financiar ações e serviços públicos de saúde, a qual será realizada diretamente ao Fundo Municipal de Saúde, de forma regular e automática, em conformidade com os critérios de transferência aprovados pelo respectivo Conselho de Saúde;

IV. A Portaria no 3.134/GM/MS, de 17 de dezembro de 2013, que dispõe sobre a transferência de recursos financeiros de investimento do Ministério da Saúde a Estados, Distrito Federal e Municípios, destinados à aquisição de equipamentos e materiais permanentes para a expansão e consolidação do SUS e cria a **Relação Nacional de Equipamentos e Materiais Permanentes financiáveis para o SUS - RENAME** e o Programa de Cooperação Técnica - PROCOT no âmbito do Ministério da Saúde;

V. A Resolução da Comissão Intergestores Tripartite CIT/MS nº 13, de 13 de fevereiro de 2017, dispõe sobre as diretrizes para o Transporte Sanitário Eletivo destinado ao deslocamento de usuários para realizar procedimentos de caráter eletivo no âmbito do SUS;

VI. A Portaria GM/MS Nº 2.563, de 3 de outubro de 2017, que regulamenta a aplicação de recursos de programação para financiamento do Transporte Sanitário Eletivo destinado ao deslocamento de usuários para realizar procedimentos de caráter eletivo no âmbito do Sistema Único de Saúde (SUS);

VII. A Resolução do Conselho Municipal de Saúde de Cotriguaçu Nº 004, de 04 de março de 2019, que dispõe da aprovação da proposta nº 13964.502000/1190-02 referente a aquisição de equipamentos e matérias permanente, transporte sanitário eletivo destinado ao deslocamento de usuários para realização de procedimentos de caráter eletivo no âmbito do sistema único de saúde;

VIII. A Proposição Operacional da Comissão Intergestores Regional Noroeste Nº 02/2019, de 17 de abril de 2019, que propõe aprovação do projeto técnico de implantação do Transporte Sanitário Eletivo destinado ao deslocamento de usuários para realizar procedimentos de caráter eletivo no âmbito do SUS, no município de Cotriguaçu, Região Noroeste do Estado do Mato Grosso.

RESOLVE:

Artigo. 1º - Aprovar o projeto técnico de implantação do Transporte Sanitário Eletivo destinado ao deslocamento de usuários para realizar procedimentos de caráter eletivo no âmbito do SUS, no município de **Cotriguaçu**, Região Noroeste do Estado do Mato Grosso.

Artigo 2º - Esta Resolução entra em vigor na data da assinatura, tomando nulo o Artigo 1º da **Resolução CIB/MT nº 024 de 09 de maio de 2019**.

Cuiabá/MT, 03 de outubro de 2019.

(Original assinado)
Gilberto Gomes de Figueiredo
Presidente da CIB/MT

(Original assinado)
Marco Antônio Norberto Felipe
Presidente do COSEMS/MT

RESOLUÇÃO CIB/MT Nº 072 DE 03 DE OUTUBRO DE 2019.

Dispõe sobre o fluxo para implantação de Equipes de Saúde da Família (ESF) e Equipes de Saúde Bucal (ESB) no Estado de Mato Grosso.

A COMISSÃO INTERGESTORES BIPARTITE DO ESTADO DE MATO GROSSO - CIB/MT, no uso de suas atribuições legais e considerando:

I - A Portaria de Consolidação GM/MS nº 2 de 28 de setembro de 2017, que dispõe sobre a Política Nacional de Atenção Básica (PNAB), estabelecendo a revisão de diretrizes e normas para organização da atenção básica, Anexo XXII;

II - A Portaria GM/MS nº 1.710, de 8 de julho de 2019, que altera a Portaria de Consolidação nº 2, de 28 de setembro de 2017, para instituir o fluxo de credenciamento desburocratizado para serviços e equipes de saúde no âmbito da Secretaria de Atenção Primária à Saúde;

III - A Portaria GBS/MS nº 107 de 23 de maio de 2016, que reestrutura o Programa de Cofinanciamento da Atenção Primária à Saúde no âmbito do Sistema Único de Saúde de Mato Grosso;

IV - A Portaria GBS/MS nº 115 de 21 de junho de 2017, que estabelece o repasse dos recursos financeiros do Programa de Cofinanciamento Estadual da Atenção Primária.

RESOLVE:

Artigo 1º - Aprovar o fluxo de implantação das Equipes de Saúde da Família (eSF) e Equipes de Saúde Bucal (eSB) no Estado de Mato Grosso, conforme Instrução Normativa CIB/MT Nº 002/2019 DE 03/10/2019, anexa a esta Resolução.

Artigo 2º - Esta Resolução entra em vigor a partir da data de sua assinatura.

tornando sem efeito todas as disposições em contrário, ficando revogada na Resolução CIB/MT Nº 03, de 19 de fevereiro de 2019.

Cuiabá/MT, 03 de outubro de 2019.

(Original assinado)
Gilberto Gomes de Figueiredo
Presidente da CIB/MT

(Original assinado)
Marco Antônio Norberto Felipe
Presidente do COSEMS/MT

** Os anexos estão disponíveis na página de internet CIB/portal SES, bem como no arquivo físico da Secretaria Executiva da Comissão Intergestores Bipartite - Secretaria de Estado de Saúde de Mato Grosso.*

INSTRUÇÃO NORMATIVA CIB/MT Nº 002 DE 03 DE OUTUBRO DE 2019.

DA IMPLANTAÇÃO:

I - A Secretaria Municipal de Saúde (SMS) deve elaborar a Proposta de Projeto de Implantação de Equipe(s) de Saúde da Família (ESF) e Equipe(s) de Saúde Bucal (ESB), submeter ao Conselho Municipal de Saúde - CMS para análise e deliberação.

II - Protocolar a proposta de Projeto de Implantação, juntamente com a Resolução do CMS no Escritório Regional de Saúde (ERS).

III - A proposta de Projeto de Implantação da(s) equipe(s) deverá estar de acordo com os modelos:

- eSF, conforme Anexo I;
- eSB, conforme Anexo II;
- eSF com eSB, conforme Anexo III;
- Mudança de Modalidade eSB I para eSB II, Anexo IV;

IV - O ERS analisa a proposta de Projeto e programa a visita ao município proponente, para emissão de Parecer Técnico, acordando com a gestão municipal a data apropriada, que não deverá ultrapassar o limite estabelecido pelo Ministério da Saúde para inserção da equipe no CNES, ou seja, num prazo máximo de 4 (quatro) competências, a contar da data de publicação da Portaria de credenciamento do Ministério da Saúde.

V - Após a realização da visita técnica, o ERS terá o prazo de até 30 (trinta) dias, para emitir Parecer Técnico. Se o parecer técnico for favorável, o ERS deverá encaminhar a proposta de Projeto de implantação com o Parecer Técnico à CIR, para aprovação na forma de Resolução.

VI - Caso o parecer técnico para implantação seja desfavorável, o ERS deverá negociar junto a SMS proponente as adequações necessárias, antes de submetê-la para aprovação da CIR ou poderá aprovar a implantação com ressalvas, se considerar viável tecnicamente, desde que as adequações, bem como os prazos necessários, sejam relacionados e pactuados na Resolução CIR.

VII - Nos casos de parecer técnico para implantação desfavorável ou descumprimento do pactuado na Resolução CIR aprovada com ressalvas, a SES enviará relatório de monitoramento ao Ministério da Saúde para conhecimento, análise e deliberação.

VIII - Após o credenciamento pelo Ministério da Saúde; o cadastramento da(s) equipe(s) no Sistema de Cadastro Nacional de Estabelecimento de Saúde (CNES); e a aprovação do Projeto de Implantação pela CIR, o ERS poderá inserir a(s) equipe(s) efetivamente implantada(s), no Sistema de Monitoramento da Atenção Primária (SIMAP).

IX - Somente após as providências constantes no item VII, a SES/MT poderá providenciar os repasses do(s) incentivo(s) ao município, referente ao cofinanciamento estadual para as equipes de Atenção Primária à Saúde - APS, (eSF) e/ou (eSB).

X - Para solicitação de Mudança de Modalidade de ESB II para ESB I, a Secretaria Municipal de Saúde deverá enviar ofício ao Escritório Regional de Saúde informando a mudança de modalidade pretendida, que deverá ser colocada em pauta para aprovação e emissão de Resolução na próxima reunião da Comissão Intergestores Regional (CIR).

XI - A Resolução CIR de que trata o item V deverá ser encaminhada à COGAP e COSABU/SAS/SES-MT, para conhecimento e devidas providências.

RESOLUÇÃO CIB/MT Nº 073 DE 03 DE OUTUBRO DE 2019.

Dispõe sobre a aprovação da utilização dos incentivos financeiros, que institui a estratégia de fortalecimento das ações de Vigilância e cuidado das crianças diagnosticadas com suspeita de síndrome congênita, associada à infecção pelo Zika e outras síndromes causadas por sífilis, toxoplasmose, rubéola, citomegalovírus e herpes, do município de

Sinop, Região de Saúde Teles Pires, Estado de Mato Grosso.

A COMISSÃO INTERGESTORES BIPARTITE DO ESTADO DE MATO GROSSO -CIB/MT, no uso de suas atribuições legais e considerando:

I- A Portaria GM/MS nº 2.198, de 17 de setembro de 2009, que dispõe sobre a transferência fundo a fundo de recursos federais a Estados, Distrito Federal e municípios, destinados a aquisição de equipamentos e material permanente para o Programa de Atenção Básica de Saúde e da Assistência Ambulatorial e Hospitalar Especializada;

II- A Portaria de consolidação GM/MS nº 02 de 28 de setembro de 2017, que dispõe sobre a consolidação das normas sobre as políticas nacionais de saúde do sistema único de saúde;

III- A Portaria de consolidação GM/MS nº 06, de 28 de setembro de 2017, que dispõe sobre a consolidação das normas sobre o financiamento e a transferência dos recursos federais para as ações e os serviços de saúde do Sistema Único de Saúde;

III - A Portaria GM/MS nº 3.502 de 19 de dezembro de 2017 que institui, no âmbito do Sistema Único de Saúde - SUS, a Estratégia de fortalecimento das ações de cuidado das crianças suspeitas ou confirmadas para Síndrome Congênita associada à infecção pelo vírus Zika e outras síndromes causadas por sífilis, toxoplasmose, rubéola, citomegalovírus e herpes vírus;

VI - A necessidade de qualificar o cuidado em rede das crianças identificadas com a SCZ e com outras síndromes causadas por sífilis, toxoplasmose, rubéola, citomegalovírus e herpes vírus - STORCH e apoiar o fortalecimento dos diferentes serviços e pontos da rede de atenção à saúde, buscando construir uma melhor organização do sistema de saúde.

RESOLVE:

Art. 1º - Aprovar a utilização dos incentivos financeiros estabelecidos na Portaria GM/MS nº 3.502 de 19 de dezembro de 2017, que institui a estratégia de fortalecimento das ações de Vigilância e cuidado das crianças diagnosticadas com suspeita de síndrome congênita, associada à infecção pelo Zika e outras síndromes causadas por sífilis, toxoplasmose, rubéola, citomegalovírus e herpes, pelo município de Sinop, Região de Saúde do Teles Pires, Estado de Mato Grosso.

Art. 2º - Esta Resolução entra em vigor na data de sua assinatura.

Cuiabá/MT, 03 de outubro de 2019.

(Original assinado)
Gilberto Gomes de Figueiredo
Presidente da CIB/MT

(Original assinado)
Marco Antônio Norberto Felipe
Presidente do COSEMS/MT

RESOLUÇÃO CIB/MT Nº 074 DE 03 DE OUTUBRO DE 2019.

Dispõe sobre recomposição do Grupo Condutor Estadual da Rede de Atenção às Urgências em Mato Grosso

A COMISSÃO INTERGESTORES BIPARTITE DO ESTADO DE MATO GROSSO -CIB/MT, no uso de suas atribuições legais e considerando:

LA Lei nº 8.080, de 19 de setembro de 1990, que dispõe sobre as condições para a promoção, proteção e recuperação da saúde, a organização e o funcionamento dos serviços correspondentes e dá outras providências;

II.O Decreto nº 7.508 de 28 de junho de 2011, que regulamenta a Lei nº 8.080 de 19 de setembro de 1990, para dispor sobre a organização do Sistema Único de Saúde - SUS, o planejamento da assistência à saúde e a articulação interfederativa;

III.A Portaria de Consolidação GM/MS nº 3 de 28 de setembro de 2017, que estabelece diretrizes para a organização da Rede de Atenção à Saúde no âmbito do SUS, Artigo. 2º;

IV.A Portaria de Consolidação GM/MS nº 3 de 28 de setembro de 2017, que institui a Rede de Atenção às Urgências no Sistema Único de Saúde, Artigo 1º do Anexo III;

VA Portaria de Consolidação GM/MS nº 3 de 28 de setembro de 2017, que trata do Componente Hospitalar da Rede de Atenção às Urgências no Âmbito do SUS, Anexo III Livro II, Título I;

VI.A Portaria de Consolidação GM/MS nº 3 de 28 de setembro de 2017, Artigo 175, no qual estabelece a necessidade da instituição do Grupo Condutor Estadual da Rede de Atenção às Urgências (Portaria nº- 1.600, de 07 de julho de 2011 - Reformula a Política Nacional de Atenção às Urgências e institui a Rede de Atenção às Urgências no Sistema Único de Saúde (SUS), Anexo III;

VII.A Portaria de Consolidação GM/MS nº 6 de 28 de setembro de 2017, que trata do financiamento da rede de atenção às urgências e emergências, Capítulo II;

VIII.A Portaria de Consolidação GM/MS nº 6 de 28 de setembro de 2017, que trata da consolidação das normas sobre o financiamento e a transferência dos recursos federais para as ações e serviços de saúde do Sistema Único de Saúde e regulamenta o financiamento e a transferência dos recursos federais para as ações e os serviços de saúde, na forma de blocos de financiamento, com

o respectivo monitoramento e controle, Título III;
IX.A Portaria GB/SES nº 040 de 10 de abril de 2012, que institui o Grupo Condutor Estadual da Rede de Atenção às Urgências em Mato Grosso;
X.O Manual Instrutivo da Rede de Atenção às Urgências e Emergência no Sistema Único de Saúde (SUS), Ministério da Saúde, Secretaria de Atenção à Saúde, 2013.
RESOLVE:

Art. 1º - Recompôr o Grupo Condutor Estadual da Rede de Atenção às Urgências em Mato Grosso de acordo com anexo I desta Resolução.

Art. 2º - Compete ao Grupo Condutor às seguintes atribuições:

- I. Mobilizar os dirigentes políticos do SUS em cada fase;
- II. Apoiar a organização dos processos de trabalho voltados à implantação/implementação da rede;
- III. Identificar e apoiar a solução de possíveis pontos críticos em cada fase; e
- IV. Monitorar e avaliar o processo de implantação/implementação da rede

Art. 3º - O Grupo Condutor Estadual da Rede de Atenção às Urgências será composto por representantes titulares e suplentes conforme anexo II desta resolução.

Parágrafo Único. O Grupo Condutor Estadual da Rede de Atenção às Urgências em Mato Grosso contará com apoio institucional do Ministério da Saúde.

Art. 4º - Esta Resolução entra em vigor na data de sua assinatura.

Cuiabá/MT, 03 de outubro de 2019.

(Original assinado)

Gilberto Gomes de Figueiredo
Presidente da CIB/MT

(Original assinado)

Marco Antônio Norberto Felipe
Presidente do COSEMS/MT

** Os anexos estão disponíveis na página de internet CIB/portal SES, bem como no arquivo físico da Secretaria Executiva da Comissão Intergestores Bipartite - Secretaria de Estado de Saúde de Mato Grosso.*

RESOLUÇÃO CIB/MT Nº 075 DE 03 DE OUTUBRO DE 2019.

Dispõe sobre a adequação no valor do repasse de incentivo financeiro Estadual para co-financiamento da Hemoterapia, em função da alteração do tipo de Unidade Hemoterápica de Unidade de Coleta e Transfusão - UCT para Agência Transfusional - AT, do município de Jaciara, Região de Saúde Sul Matogrossense do Estado de Mato Grosso.

A COMISSÃO INTERGESTORES BIPARTITE DO ESTADO DE MATO GROSSO - CIB/MT, no uso de suas atribuições legais e considerando:

- I. **O Decreto nº 456, de 24 de março de 2016**, que dispõe sobre o Sistema de Transferência de Recursos Financeiros do Fundo Estadual de Saúde aos Fundos Municipais de Saúde;
- II. **A Portaria GB/SES n.º 102 de 23 de maio de 2016**, que estabelece critérios de co-financiamento estadual aos municípios que serão contemplados com o Programa de Incentivo à Regionalização das Unidades de Reabilitação, Hemoterapia e Saúde Mental;
- III. **A Resolução do Conselho Municipal de Saúde Jaciara nº 004/2019**, que aprova a modificação da estrutura de funcionamento do estabelecimento Unidade de Coleta e Transfusão de sangue (UCT) para Agência Transfusional (AT) do município de Jaciara;
- IV. **A Proposição Operacional da Comissão Intergestores Regional - CIR Sul Matogrossense n.º 17 de 20 de Setembro de 2019**, que propõe aprovação da modificação da estrutura de funcionamento da Unidade de Coleta e Transfusão de Sangue (UCT) para Agência Transfusional (AT), com redução de valor de incentivo financeiro estadual de R\$ 5.000,00 para R\$ 3.000,00, do município de Jaciara, situado na Região de Saúde Sul Matogrossense do Estado de Mato Grosso.
- V. **O Parecer Técnico n.º 001/2019 CHE/MT-HEMOCENTRO** que se manifesta favorável;

RESOLVE:

Artigo 1.º - Aprovar a adequação no valor do repasse de incentivo financeiro estadual para co-financiamento da Hemoterapia, em função da alteração do tipo de Unidade Hemoterápica de Unidade de Coleta e Transfusão-UCT para Agência Transfusional - AT, com redução do incentivo financeiro estadual de R\$ 5.000,00 (cinco mil reais) para de R\$ 3.000,00 (três mil reais) no município de Jaciara, Região de Saúde Sul Matogrossense do Estado de Mato Grosso.

Artigo 2º - Esta Resolução entra em vigor na data de sua assinatura.

Cuiabá/MT, 03 de outubro de 2019.

(Original assinado)

Gilberto Gomes de Figueiredo
Presidente da CIB/MT

(Original assinado)

Marco Antônio Norberto Felipe
Presidente do COSEMS/MT

RESOLUÇÃO CIB/MT Nº 076 DE 03 DE OUTUBRO DE 2019.

Dispõe sobre o Projeto Técnico sob o nº 106013460000119003, referente a implantação de transporte sanitário - Van destinado ao deslocamento de usuários do SUS para realização de procedimentos de caráter eletivo, no município de Sorriso, localizado na Região de Saúde Teles Pires do Estado de Mato Grosso.

A COMISSÃO INTERGESTORES BIPARTITE DO ESTADO DE MATO GROSSO - CIB/MT, no uso de suas atribuições legais e considerando:

- I. **A Lei Complementar nº 141 de 13 de janeiro de 2012**, que regulamenta o § 3º do art. 198 da Constituição Federal para dispor sobre os valores mínimos a serem aplicados anualmente pela União, Estados, Distrito Federal e Municípios em ações e serviços públicos de saúde; estabelece os critérios de rateio dos recursos de transferências para a saúde e as normas de fiscalização, avaliação e controle das despesas com saúde nas 3 (três) esferas de governo; revoga dispositivos das Leis nos 8.080, de 19 de setembro de 1990, e 8.689, de 27 de julho de 1993;
- II. **O Decreto nº 7.508 de 28 de junho de 2011**, que regulamenta a Lei nº 8.080, de 19 de setembro de 1990, que dispõe sobre as condições para a promoção, proteção e recuperação da saúde, a organização e funcionamento dos serviços correspondentes e dá outras providências;
- III. **A Portaria nº 3.134 de 17 de dezembro de 2013**, que dispõe sobre a transferência de recursos financeiros de investimento do Ministério da Saúde a Estados, Distrito Federal e Municípios, destinados à aquisição de equipamentos e materiais permanentes para a expansão e consolidação do Sistema Único de Saúde -SUS e cria a Relação Nacional de Equipamentos e Materiais Permanentes financiáveis para o SUS -RENEM e o Programa de Cooperação Técnica -PROCOT no âmbito do Ministério da Saúde;
- IV. **A Portaria de Consolidação GM/MS nº 1 de 28 de setembro de 2017**, referente as normas sobre os direitos e deveres dos usuários da saúde, a organização e o funcionamento do Sistema Único de Saúde e revogou a Portaria GM/MS nº. 1.631, de 01 de outubro de 2015, que aprova critérios e parâmetros para o planejamento e programação de ações e serviços de saúde no âmbito do SUS;
- V. **A Portaria GM/MS nº 395 de 14 de março de 2019**, que dispõe sobre a aplicação de emendas parlamentares que adicionarem recursos ao Sistema Único de Saúde -SUS, para a realização de transferências do Fundo Nacional de Saúde aos Fundos de Saúde dos Estados, Distrito Federal e Municípios, no exercício de 2019;
- VI. **A Resolução CIT nº 13 de 13 de fevereiro de 2017**, que dispõe sobre as diretrizes para o Transporte Sanitário Eletivo destinado ao deslocamento de usuários para realizar procedimentos de caráter eletivo no âmbito do SUS;
- VII. **A Nota Técnica nº 1/2017/SE/CIT/SE/MS de 10 de abril de 2017**, que trata da adequação dos critérios de análise das propostas de emendas parlamentares 2017;
- VIII. **A Resolução Conselho Municipal de Saúde de Sorriso nº 06 de 23 de maio de 2019**, que aprova o o projeto da proposta sob o nº 106013460000119003;
- IX. **A Proposição Operacional nº 007 de 23 de maio de 2019**, que propõe a aprovação do projeto técnico sob o nº 106013460000119003, referente a implantação de transporte sanitário - Van destinado ao deslocamento de usuários do SUS para realização de procedimentos de caráter eletivo, no município de Sorriso, localizado na Região de Saúde Teles Pires do Estado de Mato Grosso;
- X. **A Diligência do Fundo Nacional de Saúde, de 16 de setembro de 2019**, que solicita a inserção na Resolução CIB/MT do seguinte texto: aprovação do projeto técnico de transporte sanitário ao deslocamento de usuários do SUS para realização de procedimentos de caráter eletivo no âmbito do SUS, conforme Artigo 4º da Resolução CIT nº 13 de 13 de fevereiro de 2017.

RESOLVE:

Artigo 1º - Aprovar o Projeto Técnico sob o nº 106013460000119003, referente a implantação de transporte sanitário - Van destinado ao deslocamento de usuários do SUS para realização de procedimentos de caráter eletivo, conforme Artigo 4º da Resolução CIT nº 13 de 13 de fevereiro de 2017, no município de Sorriso, localizado na Região de Saúde Teles Pires do Estado de Mato Grosso.

Artigo 2º - Esta Resolução entra em vigor na data de sua assinatura e revoga a Resolução CIB/MT Nº 036 de 06 de junho de 2019.

Cuiabá/MT, 03 de outubro de 2019.

(Original assinado)

Gilberto Gomes de Figueiredo
Presidente da CIB/MT

(Original assinado)

Marco Antônio Norberto Felipe
Presidente do COSEMS/MT

RESOLUÇÃO CIB/MT Nº 077 DE 03 DE OUTUBRO DE 2019.

Dispõe sobre a Implantação do Veículo de Intervenção Rápida- VIR como componente do SAMU 192/SES-MT para atender a Região de Saúde Baixada Cuiabana do Estado de Mato Grosso

A COMISSÃO INTERGESTORES BIPARTITE DO ESTADO DE MATO GROSSO -CIB/MT, no uso de suas atribuições legais e considerando:

I. A Lei nº. 8.080, de 19 de setembro de 1990, que dispõe sobre as condições para a promoção, proteção e recuperação da saúde, a organização e o funcionamento dos serviços correspondentes e dá outras providências;

II. O Decreto nº 1.232, de 30 de agosto de 1994, que dispõe sobre as condições e a forma de repasse regular e automático de recursos do Fundo Nacional de Saúde para os Fundos de Saúde Estaduais, Municipais e do Distrito Federal;

III. O Decreto nº 5.055, de 27 de abril de 2004, que institui o Serviço de Atendimento Móvel de Urgência SAMU, em Municípios e regiões do território nacional, e dá outras providências;

IV. A Portaria GM/MS nº 2.048, de 5 de novembro de 2002, que aprova o Regulamento Técnico dos Sistemas Estaduais de Urgência e Emergência;

V. A Portaria GM/MS nº 4.279 de 30 de dezembro de 2010, que estabelece diretrizes para organização da Rede de Atenção à Saúde no âmbito do SUS;

VI. A Portaria GM/MS nº 1.010 de 21 de maio de 2012, que redefine as diretrizes para a implantação do Serviço de Atendimento Móvel de Urgência (SAMU 192) e sua Central de Regulação das Urgências, componente da Rede de Atenção às Urgências;

VII. A Portaria de Consolidação GM/MS nº 6, de 28 de setembro de 2017, que dispõe sobre financiamento e a transferência dos recursos federais para as ações e os serviços de saúde do Sistema Único de Saúde;

VIII. A Portaria de Consolidação GM/MS nº 3, de 03 de outubro de 2017, Título II do componente do Serviço de Atendimento Móvel de Urgência (SAMU 192), Capítulo I que dá as diretrizes para a implantação do serviço de atendimento móvel de urgência (SAMU 192); Superintendência de Regulação de Urgência e Emergência;

IX. A Portaria GM/MS nº. 288 de 12 de março de 2018, que preconiza a implantação do Veículo de Intervenção Rápida- VIR como componente do SAMU - 192 para deslocar-se de forma rápida e segura até o local da ocorrência em situações em que as Unidades de Suporte Básico necessitem de apoio do Suporte Avançado, otimizando o tempo resposta, seguindo o princípio da "Hora de Ouro" definido por Adams Cowley descrito no PHTLS certificado pela NAEMT, ou seja, a chegada no local minutos após o ocorrido aumentando exponencialmente a taxa de sobrevivência e evitando o óbito precoce;

X. O início do atendimento pela equipe de suporte avançado do Veículo de Intervenção Rápida-VIR na Região da Baixada Cuiabana em 01 de maio de 2019, preconizado para ser enviado nas situações em que as Unidades de Suporte Básico necessitem de apoio do Suporte Avançado e especialmente nas constatação de óbitos e apoio a resgate aeromédico em parceria com o Centro Integrado de Operações Aéreas - CIOPAER da Polícia Militar, evitando a utilização de ambulância avançadas que permanecem a disposição dos municípios para o atendimento de urgência e emergência com tempo resposta satisfatório e qualidade de atendimento;

XI. Os estudos científicos que apontam a redução do tempo resposta no atendimento, reduz os indicadores de mortalidade decorrentes tanto de emergências clínicas quanto traumáticas e diminuem as possíveis sequelas ou comprometimentos no quadro clínico da vítima que foi atendida pelo SAMU;

XII. Os quatro meses de funcionamento o VIR nos quais atendeu 329 ocorrências, tendo mensalmente aumentado o número das mesmas, demonstrando a necessidade do VIR como componente do SAMU/SES-MT para atender a Região da Baixada Cuiabana.

RESOLVE:

Artigo 1º. - Aprovar a Implantação do Veículo de Intervenção Rápida- VIR como componente do SAMU 192/SES- MT para atender a Região de Saúde Baixada Cuiabana do Estado de Mato Grosso.

Artigo 2º - Esta Resolução entra em vigor na data de sua assinatura.

Cuiabá/MT, 03 de outubro de 2019.

(Original assinado)
Gilberto Gomes de Figueiredo
Presidente da CIB/MT

(Original assinado)
Marco Antônio Norberto Felipe
Presidente do COSEMS/MT

RESOLUÇÃO CIB/MT Nº 078 DE 03 DE OUTUBRO DE 2019.

Dispõe sobre a prorrogação da estratégia para realizar Procedimentos Cirúrgicos Eletivos no âmbito do Sistema Único de Saúde (SUS) no Estado de Mato Grosso, até dezembro/2019.

A COMISSÃO INTERGESTORES BIPARTITE DO ESTADO DE MATO GROSSO - CIB/MT, no uso de suas atribuições legais e considerando:

I. A Lei Federal nº 8.080, de 19 de setembro de 1990, que dispõe sobre as condições para promoção, proteção e recuperação da saúde, a organização e o funcionamento dos serviços correspondentes;

II. A Lei Federal nº 8.142, de 28 de dezembro de 1990, que dispõe sobre a participação da comunidade na gestão do Sistema Único de Saúde/SUS e sobre as transferências intergovernamentais de recursos financeiros na área da saúde;

III. A Lei Complementar nº 141, de 13 de janeiro de 2012, que regulamenta o § 3º do art. 198 da Constituição Federal para dispor sobre os valores mínimos a serem aplicados anualmente pela União, Estados, Distrito Federal e Municípios em ações e serviços públicos de saúde; estabelece os critérios de rateio dos recursos de transferências para a saúde e as normas de fiscalização, avaliação e controle das despesas com saúde nas 3 (três) esferas de governo; revoga dispositivos das Leis nos 8.080, de 19 de setembro de 1990, e 8.689, de 27 de julho de 1993; e dá outras providências;

IV. O Decreto Federal nº 7.508, de 28 de junho de 2011, que regulamenta a Lei nº 8.080, de 19 de setembro de 1990, para dispor sobre a organização Inter federativa, e dá outras providências;

V. A Portaria GM/MS nº 1.294, de 25 de maio de 2017, define para o exercício de 2017 a estratégia para ampliação do acesso aos Procedimentos Cirúrgicos Eletivos no âmbito do Sistema Único de Saúde (SUS);

VI. A Portaria MS/SAS nº 1.188, de 11 de julho de 2017, que redefine, para o exercício de 2017, os limites financeiros destinados ao custeio procedimentos cirúrgicos eletivos estabelecidos no Anexo III da Portaria GM/MS nº 1.294, de 25 de maio de 2017;

VII. A Portaria MS/SAS nº 1.268, de 25 de julho de 2017, que redefine, para o exercício de 2017, os limites financeiros destinados ao custeio procedimentos cirúrgicos eletivos estabelecidos no Anexo III da Portaria GM/MS nº 1.294, de 25 de maio de 2017, que define a estratégia de aumento do acesso aos Procedimentos Cirúrgicos Eletivos no âmbito do Sistema Único de Saúde (SUS) para o exercício de 2017;

VIII. A Portaria GM/MS nº 195, de 06 de fevereiro de 2019, que prorroga a estratégia de ampliação do acesso aos Procedimentos Cirúrgicos Eletivos no âmbito do Sistema Único de Saúde (SUS), para as competências de janeiro a julho de 2019;

IX. A Portaria GM/MS nº 1.996, de 26 de julho de 2019, que prorroga a estratégia de ampliação do acesso aos Procedimentos Cirúrgicos Eletivos no âmbito do Sistema Único de Saúde (SUS), até a competência dezembro de 2019;

X. A Resolução CIT nº 30, de 31 de agosto de 2017, que dispõe sobre a antecipação da primeira parcela do limite financeiro redefinido pelas Comissões Intergestores Bipartite (CIB), destinado ao custeio dos procedimentos cirúrgicos eletivos da estratégia de ampliação do acesso, previstos na Portaria nº 1.294/2017/GM/MS;

XI. A Resolução CIB nº 20 de 04 de fevereiro 2019 que dispõe sobre o fluxo da regulação de acesso às cirurgias eletivas de acordo com a portaria nº 195, de 6 de fevereiro de 2019, nas regionais de saúde de Mato Grosso;

XII. A Resolução CIB nº 025, de 09 de Maio de 2019, que dispõe sobre a estratégia para realizar Procedimentos Cirúrgicos Eletivos em Unidades Hospitalares sob gestão Estadual no âmbito do Sistema Único de Saúde (SUS), no Estado de Mato Grosso, para o exercício do ano de 2019;

RESOLVE:

Artigo. 1º - Aprovar a Estratégia de prorrogação da execução dos procedimentos cirúrgicos destinados às unidades hospitalares do Estado de Mato Grosso, definidos por Região de Saúde, conforme projetos no Anexo VI desta Resolução.

Artigo. 2º - Fica aprovado para o Estado de Mato Grosso o quantitativo de **R\$ 1.610.579,33 (um milhão, seiscentos e dez mil, quinhentos e setenta e nove reais e trinta e três centavos)** destinados às unidades hospitalares de Gestão Municipal e Estadual que aderirem ao Projeto, para execução da Estratégia de Cirurgias Eletivas em 2019, conforme critérios da Portaria GM/MS nº 1.996 de 06 de fevereiro de 2019, que Prorroga a estratégia de ampliação do acesso aos Procedimentos Cirúrgicos Eletivos no âmbito do Sistema Único de Saúde (SUS).

§1º - Os valores de que trata o *caput* deste artigo são para serem executados até a competência dezembro de 2019;

§2º - Os critérios de divisão do referido valor por Região de Saúde, ocorreram conforme

definido no Parágrafo único, do Art. 2.º da Portaria n.º 195, de 06 de fevereiro de 2019, e estão no Anexo I desta Resolução.

Artigo. 3º - Caberá ao Ministério da Saúde publicar portaria específica prorrogando o prazo estabelecido nesta Resolução.

Artigo. 4º - As unidades hospitalares sob Gestão Municipal e/ou Estadual, somente poderão iniciar a execução dos procedimentos após o recebimento da série numérica específica de Autorização de Internação Hospitalar (AIH) e Autorização de Procedimentos Ambulatoriais de Alta Complexidade (APAC), cujo envio será de responsabilidade do Escritório Regional de Saúde (ERS) de sua abrangência, liberados pela Coordenadora de Processamento de Informação de Serviços de Saúde (COPISS) da Superintendência de Programação, Controle e Avaliação (SPCA) da Secretaria de Estado de Saúde de Mato Grosso (SES/MT), seguindo o fluxo estabelecido na resolução CIB/MT nº 20 de 04 de Abril de 2019;

§1º - A série numérica específica considerada nesta Resolução seguirá o padrão estabelecido no Art. 4º da Portaria GMMS nº 1.294, de 25/05/2017;

§2º - Após aprovada esta Resolução CIB, a Coordenadoria de Processamento de Informação de Serviços de Saúde (COPISS) será a única responsável pela emissão e distribuição das referidas numerações, e o fará até o 5.º (quinto) dia útil após publicação desta. No primeiro momento, será disponibilizada 50% (cinquenta por cento) da quantidade total pactuada em cada projeto aqui apresentado, e os outros 50% (cinquenta por cento) conforme prestação de contas parcial do que já está em execução, conforme "Planilhas de Prestação de Contas" do Anexo IV;

§3º - Poderá ser solicitada uma quantidade de numeração específica de Autorização de Internação Hospitalar/AIH acima do teto financeiro definido nesta Resolução, para fins de estabelecimento de série histórica para a unidade executora, desde que a unidade encaminhe, juntamente com o ofício de solicitação de numeração, a "Declaração de Extrapolamento" contida no Anexo II desta Resolução, ambos também validados pelos representantes da Região de Saúde responsável pelo Projeto;

§4º - A Unidade executora deverá encaminhar planilhas (contidas no Anexo IV desta Resolução) contendo a prestação de contas de todos os procedimentos realizados à medida que for fechada a competência do Sistema de Informações Ambulatoriais (SIA) e Sistema de Informações Hospitalares Descentralizado (SIHD), respeitando o prazo de execução desta Resolução.

Artigo. 5º - As regiões que aderirem a mais essa Estratégia de Cirurgias Eletivas, deverão seguir seus respectivos projetos, aprovados e encaminhados em cada Comissão Intergestores Regional (CIR).

§1º - Caberá aos Escritórios Regionais de Saúde acompanhar as respectivas "Planilhas de Prestação de Contas" de todos os procedimentos realizados em sua Região, conforme projeto, e encaminhá-las assinadas à Superintendência de Programação, Controle e Avaliação, com cópia para a Superintendência de Gestão Regional, ambas da SES/MT, para que façam as devidas conferências.

§2º - Caso alguma região não tenha intenção, por algum motivo específico, de aderir a essa Estratégia de Cirurgias Eletivas, deverá preencher e assinar, com todos seus representantes, a "Carta de Não Adesão", contida no Anexo III desta Resolução;

§3º - O valor total remanescente de todas as regiões, será remanejado para a Região de Peixoto de Azevedo, que deverá readequar seu projeto ao valor total disponível de R\$ 148.944,13 (cento e quarenta e oito mil, novecentos e quarenta e quatro reais e treze centavos), conforme pactuado em plenária durante a 9.ª Reunião da Comissão Intergestora Bipartite de Mato Grosso (CIB/MT);

Artigo. 6º - O quadro Consolidado com todos os Projetos apresentados, conforme preconizado na legislação que rege esta Estratégia de Cirurgias Eletivas, consta no Anexo V desta Resolução.

Artigo. 7º - Esta Resolução entra em vigor na data de sua publicação com efeitos financeiros a partir da competência setembro de 2019.

Cuiabá, 03 de outubro de 2019.

(Original assinado)

Gilberto Gomes de Figueiredo

Presidente da CIB/MT

(Original assinado)

Marco Antônio Norberto Felipe

Presidente do COSEMS/MT

** Os anexos estão disponíveis na página de internet CIB/portal SES, bem como no arquivo físico da Secretaria Executiva da Comissão Intergestores Bipartite - Secretaria de Estado de Saúde de Mato Grosso.*

SEAF

SECRETARIA DE ESTADO DE AGRICULTURA FAMILIAR

PORTARIA Nº 0041, DE 7 DE OUTUBRO DE 2019

INSTITUI COMISSÃO PARA REALIZAR O PROCEDIMENTO DE BAIXA PATRIMONIAL DE BENS E INVENTÁRIO DA SECRETARIA DE ESTADO DE AGRICULTURA FAMILIAR.

O SECRETÁRIO DE ESTADO DE AGRICULTURA, no uso das atribuições que lhe confere o inciso II art. 71 da Constituição Estadual;

CONSIDERANDO a necessidade de realização de procedimento de baixa patrimonial, especialmente de bens inservíveis e a obrigatoriedade da realização do inventário de bens móveis e imóveis da Secretaria de Estado de Agricultura Familiar.

CONSIDERANDO o disposto na Lei Federal nº 4.320/64 que dispõe sobre o levantamento físico e financeiro das Unidades Administrativas;

CONSIDERANDO o Decreto Estadual nº 194, de 15 de julho de 2015, que normatiza a gestão dos bens patrimoniais móveis do Poder Executivo do Estado de Mato Grosso;

CONSIDERANDO a necessidade de regularizar as informações patrimoniais da Secretaria de Estado de Agricultura Familiar no Sistema Integrado de Gestão Patrimonial e FIPLAN;

CONSIDERANDO que se entende por Baixa Patrimonial o procedimento de retirada do bem do patrimônio e do registro contábil do Ativo Permanente, conforme artigo 57 do Decreto Estadual n. 194/2015, alterado pelo Decreto 595/2016;

CONSIDERANDO o Decreto Estadual nº 5.358 de 25 de outubro de 2002, que disciplina as competências dos órgãos e entidades do Poder Executivo Estadual no tocante a administração dos bens imóveis de propriedade do Estado de Mato Grosso;

RESOLVE:

Art. 1º Designar os servidores abaixo relacionados, sob a presidência do primeiro, para compor a Comissão de Baixa de Bens e Comissão dos inventários de Bens Móveis e Imóveis da Secretaria de Estado de Agricultura Familiar

Aurilineu Tizot - Matric.250638

Bruna Gnoatto - Matric. 268455

Daniel Carvais - Matric.275352

Eliete Conceição da Rosa- Matric.249059

Emília Silva Nunes da Conceição de Sousa - Matric.108597

Luzinei Alonso- Matric.47167

Rafaela Pincerato Gonçalves- Matric.294821

PARA EXECUÇÃO DE BAIXA

Art. 2º A comissão deverá seguir os ditames legais estabelecidos na Lei Federal 4.320/64, e Decreto Estadual n. 194/2015, alterado pelo Decreto 595/2016, naquilo que for aplicável à administração direta.

Art. 3º A baixa por inutilização deverá ser realizada por meio de autuação de processo, contendo os seguintes documentos:

I-Cópia da Portaria de criação da Comissão de Baixa/inventário

II- Relatório dos bens a serem baixados por inutilização, contendo descrição padronizada dos mesmos, número de plaquetas, estado de conservação atual e valores;

III- Documentos comprobatórios do estado de conservação dos bens (fotografias, laudos técnicos, declarações);

IV- Termo de Inutilização, contendo a justificativa que motivou a baixa dos bens, assinado por todos os membros da Comissão;

V - Termo de homologação e Autorização formal do Secretário da Secretaria de Estado de Agricultura Familiar e Secretário Adjunto de Administração Sistêmica, para baixa dos bens;

VI- Documento formalizado com a Instituição parceira, caso seja necessário, assegurando que o descarte e/ou incineração dos bens será realizado de

acordo com as normas ambientais.

VII- Termos de Baixa dos Sistemas de Gestão Patrimonial e Contábil.

Art. 4º O desfazimento dos bens baixados por inutilização poderá ser realizado por meio de descarte ou incineração.

§ 1º Para o descarte dos bens, a SEAF-MT poderá realizar parcerias com cooperativas, associações e/ou outras instituições de cunho social, devendo ser formalizado documento assegurando que a instituição parceira irá realizar o descarte de acordo com as normas ambientais. Este documento deverá constar no processo físico de baixa por inutilização dos bens;

§ 2º As partes de bens que possuam componentes de madeira, contaminadas por insetos nocivos ou extremamente deterioradas, deverão ser incineradas, podendo a SEAF -MT realizar para tanto parcerias com cerâmicas ou indústrias, dentre outras;

§ 3º Nenhuma parte dos bens baixados por inutilização poderá ser descartada de forma irregular, em desacordo com as normas ambientais, ficando proibido o abandono de bens e/ou de suas partes em lugares indevidos, sob pena de responsabilização.

PARA ELABORAÇÃO DE INVENTÁRIO DE BENS MÓVEIS

Art. 5º A comissão deverá seguir os ditames legais estabelecidos na Lei Federal 4.320/64, e Decreto Estadual n. 194/2015

Art. 6º Compete à Comissão de Inventário da Secretaria de Estado de Agricultura Familiar e Assuntos Fundiários:

I - Elaborar calendário de inventário anual, definindo o cronograma para sua execução e divulgar nas unidades administrativas;

II - Coordenar os trabalhos de realização do levantamento físico dos bens patrimoniais, no órgão;

III - Realizar o levantamento físico dos bens patrimoniais;

IV - Atualizar as informações sobre os bens encontrados nas unidades, no Sistema Integrado de Gestão Patrimonial - SIGPAT;

V - Analisar as divergências encontradas e regularizar as informações, realizando, se necessário, transferências, baixas, incorporações, modificações de números de RP, dentre outros;

VI - Solicitar aos responsáveis pelos setoriais de patrimônio, documentos comprobatórios de transferências ou baixas de bens;

VII - Elaborar Termo de Responsabilidade atualizado e encaminhá-los às unidades para assinatura do responsável ou seu substituto legal;

VIII - Realizar em conjunto com o Setor de Patrimônio a avaliação inicial dos bens móveis;

IX - Elaborar inventário final e encaminhar ao Setor de Patrimônio do órgão e à Secretaria Adjunta de Patrimônio e Serviços.

PARA ELABORAÇÃO DE INVENTÁRIO DE BENS IMÓVEIS

Art. 7º A comissão deverá seguir os ditames legais estabelecidos na Lei Federal 4.320/64, e Decreto Estadual n. 194/2015 e da Instrução Normativa Nº 05/2017/SEGES

Art. 8º - Compete à Comissão de Inventário de bens imóveis do órgão ou entidade:

I - Solicitar ao setorial de patrimônio, e, caso necessário, às unidades administrativas, as informações sobre todos os imóveis que estejam sob a responsabilidade do órgão ou entidade, sejam eles próprios, locados ou utilizados por cessão ou outro instrumento jurídico, inclusive a informação sobre a existência de instrumento jurídico que autorize a utilização do imóvel, tais como termos de Cessão, Permissão, Comodato e afins;

II - Realizar a consolidação das informações encaminhadas pelas unidades administrativas/setorial patrimônio;

III - Realizar diligências, sempre que julgar necessário, visando à confirmação de informações;

IV - Elaborar planejamento dos levantamentos físicos "in loco", definindo calendário e cronograma para sua execução;

V - Informar às unidades administrativas a serem inventariadas o cronograma de execução das atividades;

VI - Solicitar do responsável pela unidade, livre acesso a qualquer espaço físico para efetuar o levantamento do imóvel e, quando necessário, auxílio, informações e documentos para melhor identificação do imóvel a ser levantado;

VII - Realizar levantamento físico "in loco", e o Registro Fotográfico de cada imóvel inventariado;

VIII - Realizar consulta à prefeitura local solicitando informações adicionais sobre o imóvel, tais como loteamento no qual o imóvel está implantado, número da quadra, número do lote, número da inscrição imobiliária e a certidão ou documento equivalente com informação do valor venal do imóvel utilizado para fins de cálculo do Imposto Predial e Territorial Urbano - IPTU;

IX - Realizar busca cartorária, solicitando certidão atualizada dos registros

ou escrituras públicas dos imóveis inventariados.

X - Localizar o imóvel inventariado via Google Earth, extraindo imagem e coordenadas da sua localização;

XI - Preencher a Ficha de Levantamento Cadastral, identificando a situação ocupacional, cartorial, o estado de conservação, anexando as imagens do registro fotográfico e imagem extraída do Google para cada imóvel inventariado.

XII - Coletar assinatura do responsável pelo acompanhamento da execução dos trabalhos em cada imóvel inventariado e assinar a Ficha de Levantamento Cadastral; XIII - Realizar o cálculo do valor econômico dos imóveis rurais com base na planilha de preço referencial do INCRA, utilizando a Ficha de Informação de Valor;

XIV - Criar pasta individualizada para cada imóvel levantado, contendo a certidão atualizada da matrícula do imóvel ou documento que vincule a destinação do imóvel ao órgão ou entidade inventariante ou justificativa da negativa de apresentação de tais documentos, a Ficha de Levantamento Cadastral, o Registro Fotográfico e imagem da localização via Google Earth com sua coordenada geográfica, o Laudo de Avaliação e/ou documento oficial da prefeitura local com a informação do valor venal do imóvel ou a Ficha de Informação de Valor (imóvel rural) ;

XV - Registrar todas as ocorrências na realização dos trabalhos;

XVI - Elaborar Relatório Final de Inventário; órgão ou entidade, mediante assinatura do Termo de Entrega do Relatório Final do Inventário até o dia 20 de novembro do ano corrente.

Art. 9º Quando convocados os membros da comissão ficarão à disposição para o desenvolvimento dos trabalhos instituídos nesta portaria.

Art. 10º Esta portaria revoga as disposições em contrário em especialmente a Portaria nº016/2019/SEAF, publicada em 8 de maio de 2019.

Registrada, Publicada, Cumpra-se.

SILVANO FERREIRA DO AMARAL
Secretário de Estado de Agricultura Familiar e Assuntos Fundiários

ADMINISTRAÇÃO INDIRETA

UNEMAT

UNIVERSIDADE DO ESTADO DE MATO GROSSO

EXTRATO DO CONVÊNIO DE CONCESSÃO DE ESTÁGIO Nº 4/2019 - UNEMAT

PARTES: FUNDAÇÃO UNIVERSIDADE DO ESTADO DE MATO GROSSO - UNEMAT / SUPER ESTÁGIOS LTDA EPP

OBJETO: O presente convênio tem por objeto a prestação de serviços de agente de integração, nos termos do art. 5º da Lei nº 11.788/2008, visando a celebração de convênios com as partes concedentes de estágio que estão descritas no art. 9º da referida lei, para viabilizar a cooperação recíproca e a efetivação de relações de estágio.

DA ASSINATURA: 01/10/2019

DA VIGÊNCIA: 01/10/2019 a 01/10/2024

ASSINAM: Prof. Dr. Rodrigo Bruno Zanin - Reitor da UNEMAT e Sra. Juliana Soares Torres - Coordenadora Nacional de Estágios - Super Estágios LTDA - EPP.

EXTRATO DO TERMO ADITIVO Nº 001 AO CONTRATO Nº 176/2018-UNEMAT

PARTES: UNIVERSIDADE DO ESTADO DE MATO GROSSO / PRIME CONSULTORIA E ASSESSORIA EMPRESARIAL LTDA EPP

DO OBJETO: O acréscimo do valor contratual no patamar de 25% em decorrência do surgimento de incremento de demanda para atender as necessidades da UNIVERSIDADE DO ESTADO DE MATO GROSSO conforme tabela I;

B) A alteração do valor do desconto de todos os combustíveis discriminados na Clausula Segunda item 2.1 do **Contrato Administrativo 176/2018** para 1,2% com efeito retroativo a 13/06/2019;

C) A alteração dos quantitativos e valor do combustível Gasolina para Etanol conforme tabela II

TABELA I - ADITIVO DE 25%

COMBUSTIVEL	QUANTIDADE CONTRATADA		VALOR ADITADO	
	LITROS	VALOR R\$	LITROS	VALOR R\$
GASOLINA	70.000	277.900,00	87.500	347.375,00

ETANOL	60.000	146.400,00	75.000	183.000,00
DIESEL	30.000	106.800,00	37.500	133.500,00
DIESEL S10	200.000	734.000,00	250.000	917.500,00
VALOR TOTAL	R\$ 1.265.100,00		R\$ 1.581.375,00	

TABELA II - ALTERAÇÃO DO QUANTITATIVO			
COMBUSTÍVEIS A DEDUZIR A QUANTIDADE		COMBUSTÍVEL A SER ALTERADO	
GASOLINA	-60.000	ETANOL	60.000 LITROS
DIESEL	-25.000		25.000 LITROS
QUANTITATIVO ACRESCIDO AO ETANOL			85.000 LITROS
QUANTIDADE DE ETANOL CONTRATADA INICIALMENTE			60.000 LITROS
TOTAL APÓS A ALTERAÇÃO			145.000 LITROS

DA ASSINATURA: 17/09/2019.
DO VALOR: R\$ 1.581.375,00 (um milhão quinhentos e oitenta e um mil e trezentos e setenta e cinco reais) conforme tabela I acima.
ASSINAM: Prof. Dr. Rodrigo Bruno Zanin - Reitor e Sra. Sirlene Cardoso Minganti
- Representante Legal.

PROCESSO SELETIVO SIMPLIFICADO PARA CONTRATAÇÃO
TEMPORÁRIA
DE ANALISTA DE MEIO AMBIENTE

EDITAL COMPLEMENTAR N. 010 AO EDITAL N. 001/2019, DE 30 DE ABRIL DE 2019

O GOVERNADOR DO ESTADO e a SECRETÁRIA DE ESTADO DE MEIO AMBIENTE, no uso de suas atribuições legais, resolve CONVOCAR o candidato classificado no resultado final do Processo Seletivo Simplificado para Contratação Temporária de excepcional interesse público e para formação de cadastro de reserva de Analista de Meio Ambiente - Edital n. 001/2019, publicado no Diário Oficial do Estado de Mato Grosso de 30 de Abril de 2019, conforme Anexo Único deste Edital.
O candidato deverá comparecer no prazo de 04 (quatro) dias úteis a contar do ATO DE CONVOCAÇÃO, munido da documentação elencada no subitem 12.7 do Edital Complementar n. 03 ao Edital n. 001/2019, de 30 de abril de 2019, para assinatura do contrato.

ANEXO ÚNICO

Perfil: Cuiabá - Superior - Analista de Meio Ambiente - 40 horas - Ampla Concorrência
LEGENDA: AC: Candidato Ampla Concorrência | PcD: Candidato Pessoas com Deficiência | Titulação (TIT): Nota no item 3 da Tabela de Barema | Cursos (CUR): Nota no item 2 da Tabela de Barema | Experiências Profissionais (EXP): Nota no item 1 da Tabela de Barema | PF: Pontuação Final | DN: Data de Nascimento | DN 60: Data de Nascimento Superior a 60 (sessenta) Anos | CD: Critérios de Desempate

Ord	Mod	Insc	Nome	Nasc	Titulação	Cursos	Ex. Profissionais	PF	CD	Situação
54	AC	11587	Hendel Yoshihiro Sugitani Kobayasi	06/08/1989	0	16	6	22	DN	Aprovado

Cuiabá-MT, 10 de Outubro de 2019.

Mauro Mendes Ferreira
Governador do Estado

Mauren Lazzaretti
Secretária de Estado de Meio Ambiente

INDEA
INSTITUTO DE DEFESA AGROPECUÁRIA

PORTARIA N.º 129/2019

O Presidente do Instituto de Defesa Agropecuária do Estado de Mato Grosso - INDEA/MT, no uso de suas atribuições legais que lhe confere o Inciso II do artigo 45 do Capítulo I do Título IV, do Regimento Interno, aprovado pelo Decreto nº 84 de 09 de abril de 2019.

RESOLVE:

I - Designar o servidor, IVONE BORDULIS DAMO - Matrícula 90524 como responsável pela Coordenadoria Financeira e Contábil, no período de

17/10/2019 a 31/10/2019.
Registrada, Cumpra-se.

Cuiabá-MT, 10 de outubro de 2019.

TADEU AURIMAR MOCELIN
PRESIDENTE

DETRAN/MT

DEPARTAMENTO ESTADUAL DE TRÂNSITO

EXTRATO DO TERMO DE COOPERAÇÃO TÉCNICA DE
FISCALIZAÇÃO E ARRECADAÇÃO
N.º 305/2019
(PROCESSO N.º 206539/2019)

OBJETO: Constitui objeto deste Termo de Cooperação Técnica a integração e cooperação técnica, administrativa e de delegação de poderes entre as partes, para fiscalização, autuação, aplicação de penalidades e arrecadação de multas.
ASSINATURA: 10/10/2019.
VIGÊNCIA: 10/10/2019 a 09/10/2024.
COOPERANTE: DEPARTAMENTO ESTADUAL DE TRÂNSITO DE MATO GROSSO - DETRAN/MT - GUSTAVO REIS LOBO DE VASCONCELOS - PAULO HENRIQUE LIMA MARQUES.
COOPERADA: PREFEITURA MUNICIPAL DE CÁCERES - FRANCIS MARIS CRUZ.

EXTRATO DO TERMO DE COOPERAÇÃO TÉCNICA DE
FISCALIZAÇÃO E ARRECADAÇÃO
N.º 301/2019
(PROCESSO N.º 233185/2019)

OBJETO: Constitui objeto deste Termo de Cooperação Técnica a integração e cooperação técnica, administrativa e de delegação de poderes entre as partes, para fiscalização, autuação, aplicação de penalidades e arrecadação de multas.
ASSINATURA: 10/10/2019.
VIGÊNCIA: 10/10/2019 a 09/10/2024.
COOPERANTE: DEPARTAMENTO ESTADUAL DE TRÂNSITO DE MATO GROSSO - DETRAN/MT - GUSTAVO REIS LOBO DE VASCONCELOS - PAULO HENRIQUE LIMA MARQUES.
COOPERADA: PREFEITURA MUNICIPAL DE NOBRES - LEOCIR HANEL.

EXTRATO DO CONTRATO N.º 050/2019/DETRAN/MT
(Processo n.º 495212/2019)

OBJETO: Contratação de empresa especializada para execução de obra de adequação de acessibilidade e sinalização viária da Sede do Departamento Estadual de Trânsito - DETRAN/MT.
VALOR DO CONTRATO: R\$ 2.452.138,76 (dois milhões quatrocentos e cinquenta e dois mil cento e trinta e oito reais e setenta e seis centavos).
VIGÊNCIA DO CONTRATO: 08/10/2019 a 07/10/2021.
DATA DA ASSINATURA DO CONTRATO: 08/10/2019.
MODALIDADE LICITAÇÃO: Processo n.º 361317/2019, referente à Tomada de Preços n.º 01/2019/DETRAN/MT.
CONTRATANTE: DEPARTAMENTO ESTADUAL DE TRÂNSITO DE MATO GROSSO - DETRAN/MT - GUSTAVO REIS LOBO DE VASCONCELOS - PAULO HENRIQUE LIMA MARQUES.
CONTRATADA: CONSTRUTORA W MENDES LTDA EPP - 13.252.128/0001-94 - IZAIAS MENDES DA SILVA.

PORTARIA Nº 727/2019/GP/DETRAN-MT

Estabelece normas para o credenciamento de empresas privadas responsáveis pela realização de vistoria veicular no âmbito do Estado de Mato Grosso.

O Presidente do Departamento Estadual de Trânsito do Estado de Mato Grosso - DETRAN-MT, considerando os incisos III e X, do artigo 22, da Lei Federal nº 9.503, de 23/09/1997;
Considerando a decisão judicial proferida nos autos da Ação Civil Pública nº 0002731-09.2016.401.3600;
Considerando o parecer emitido pela Procuradoria Geral do Estado de Mato Grosso nos autos do Processo nº 12535/2018 - SAJ/PGE.Net 2018.02.000194.
Considerando as indicações técnicas realizadas pela Diretoria de Veículos no Processo nº 438622/2019;
Considerando as disposições da Resolução nº 466/2013 do CONTRAN, e suas respectivas alterações, resolve:

**Capítulo I - Do Objeto e Condições Gerais**

Art. 1º Esta Portaria regulamenta o credenciamento de empresas para realização de vistorias de identificação veicular, e a emissão do respectivo laudo, para utilização nos serviços do DETRAN-MT, no âmbito do Estado de Mato Grosso, com validade em todas as unidades do DETRAN-MT.

§ 1º A vistoria de identificação veicular de que trata o *caput* deste artigo tem por objetivo verificar:

- I - autenticidade da identificação do veículo e de sua documentação;
- II - legitimidade da propriedade;
- III - se os veículos dispõem de equipamentos obrigatórios e se estes estão funcionando;
- IV - alterações das características originais do veículo e de seus agregados e, caso constatada alguma alteração, se essa foi autorizada, regularizada e se consta no prontuário do veículo na repartição de trânsito.

§ 2º Os equipamentos obrigatórios são aqueles previstos pelo Código de Trânsito Brasileiro - CTB, Resoluções do CONTRAN e Portarias do DENATRAN.

§ 3º O laudo de vistoria veicular poderá ser utilizado, durante sua validade, para apenas um único serviço, única emissão de CRV ou CRLV.

CAPÍTULO II - Do Credenciamento**Seção I - Do Pedido**

Art. 2º O credenciamento será deferido a título precário, condicionado ao interesse público tutelado, não implicando qualquer ônus para o DETRAN-MT.

Art. 3º A Empresa Credenciada de Vistoria - ECV credenciada não poderá transferir o credenciamento a outrem, devendo realizar a atividade exclusivamente por ela.

Art. 4º O credenciamento de que trata esta Portaria terá vigência de 24 (vinte e quatro) meses, sujeito a alvará de funcionamento anual e credenciamento bienal.

Parágrafo único. Durante o período de credenciamento, sem prévio aviso, sempre que julgar necessário, o DETRAN-MT fiscalizará as empresas credenciadas para análise de documentos, procedimentos e apuração de irregularidades ou denúncias.

Art. 5º O processo de credenciamento constituir-se-á das seguintes etapas:

- I - apresentação da documentação completa;
- II - vistoria;
- III - julgamento.

Art. 6º A empresa interessada em credenciar-se deverá protocolar na Gerência de Protocolo do DETRAN-MT requerimento dirigido à Coordenadoria de Credenciamento do DETRAN-MT, acompanhado da seguinte documentação:

I - Relativo à habilitação jurídica:

- a) ato constitutivo, estatuto ou contrato social em vigor, devidamente registrado, e, no caso de sociedades por ações, acompanhado de documentos da eleição de seus diretores em exercício, devendo constar do objeto social a atividade exclusiva de vistoria veicular;
- b) certidão negativa de falência, recuperação judicial, dissolução, liquidação e concordata anterior à vigência da Lei Federal nº 11.101, de 9 de fevereiro de 2005, expedida pelo Cartório Distribuidor da sede da pessoa jurídica, datada de, no máximo, 60 dias anteriores à solicitação do credenciamento;
- c) cópia da Carteira de Identidade e atestado de antecedentes criminais e certidões de distribuição criminais, das Justiças estadual e federal, emitidas na jurisdição de domicílio, dos sócios e administradores;
- d) decreto de autorização, em se tratando de empresa ou sociedade estrangeira em funcionamento no País, e ato de registro ou autorização para funcionamento expedido pelo órgão competente, quando a atividade assim o exigir.

II - Relativo à regularidade fiscal e trabalhista:

- a) certidão no Cadastro Nacional de Pessoas Jurídicas - CNPJ e cópia do Cadastro de Pessoas Físicas - CPF de seus sócios e administradores;
- b) certidão no cadastro de contribuintes estadual e municipal, se houver, relativo à sede da pessoa jurídica, pertinente ao seu ramo de atividade e compatível com o objeto contratual ou estatutário;
- c) certidão para com a Fazenda Federal, Estadual e Municipal da pessoa jurídica a ser credenciada, na forma da lei;
- d) certidão junto à Seguridade Social e ao Fundo de Garantia por Tempo de Serviço - FGTS;
- e) comprovação, na forma da lei, de regularidade na entrega da Relação Anual de Informações Sociais - RAIS ao Ministério do Trabalho e Emprego - MTE;
- f) certidão negativa de existência de débitos trabalhistas, nos termos do Título VII - A da Consolidação das Leis do Trabalho - CLT, expedida pela Justiça do Trabalho;

III - Relativo à qualificação técnica e financeira:

- a) alvará de funcionamento, com data de validade;
- b) declaração firmada por seu representante legal de que disponibilizará ouvidoria ou serviço de atendimento ao consumidor;
- c) apólice de seguro de responsabilidade civil profissional no valor igual ou superior a R\$ 500.000,00, válida pelo prazo de vigência do credenciamento,

em nome da credenciada e para cada uma das filiais pretenda credenciar, para eventual cobertura de danos causados ao consumidor, acompanhada do respectivo comprovante de quitação integral;

d) declaração de abster-se, inclusive seus sócios proprietários e respectivos cônjuges e parentes até o segundo grau, de envolvimento comerciais que possam comprometer a isenção no exercício da atividade de vistoria de identificação veicular, a exemplo da remarcação de motor ou chassi, venda e revenda de veículos, leilão de veículos, inclusive sua preparação, seguros de veículos, recolha, depósito e guarda de veículos, removidos e apreendidos por infração às normas de trânsito.

IV - documentação relativa à infraestrutura técnico-operacional:

a) planta baixa do imóvel destinado à realização das vistorias de identificação veicular, com descrição das instalações, instruída por croquis, em escala 1:100, e fotos coloridas de todas as dependências com móveis e equipamentos, identificando a existência contígua de local coberto exclusivo para a realização das vistorias com área mínima de 50m², espaço administrativo com área mínima de 20m², atendimento aos critérios de acessibilidade, conforme legislação vigente e incluída instalação sanitária com acessibilidade para pessoas com necessidades especiais, sendo vedado o uso de estruturas provisórias e a instalação em estabelecimento conjugado a outra atividade de qualquer natureza, tais como postos de combustível;

b) contrato vigente de prestação de serviços de sistema informatizado para realização de vistoria de identificação veicular, com a emissão de laudo padronizado e funcionalidade de coleta biométrica e filmagem, de empresa homologada na forma da Portaria nº 000/2017/GP/DETRAN-MT;

c) certificado de capacitação técnica, emitido por Organismo de Certificação acreditado pelo INMETRO, que ateste que a empresa implementou procedimentos para controle de qualidade conforme padrão ISO 9001:2008, bem como possui os requisitos e processos necessários para cumprimento do estabelecido nas normas do DETRAN-MT em relação a vistoria veicular;

d) declaração firmada por seu representante legal de possuir os equipamentos necessários ao exercício das atividades regulamentadas por esta Portaria;

e) Alvará do Corpo de Bombeiros;

f) Alvará de localização e funcionamento fornecido pelo órgão municipal competente, comprovando os requisitos de segurança, conforto e higiene;

g) comprovante de aquisição dos aparelhos descritos na Instrução Normativa, conforme previsão do Art. 33 desta Portaria.

§ 1º Na hipótese de não constar prazo de validade nas certidões apresentadas, o DETRAN-MT aceitará como válidas as expedidas até 90 dias imediatamente anteriores à data de apresentação do requerimento de credenciamento, desde que corretamente instruído com todos os documentos exigidos.

§ 2º Quando as certidões exigidas forem positivas, deverão estar acompanhadas das certidões atualizadas de cada um dos processos indicados.

§ 3º São requisitos à emissão do certificado de capacitação técnica de que trata a alínea "c" do inciso IV deste artigo deverá cumprir:

I - o Organismo de Certificação deverá ser homologado junto ao DETRAN-MT, precisando apresentar requerimento dirigido à Coordenadoria de Credenciamento com a comprovação das seguintes condições:

- a) documentação relativa à habilitação jurídica e regularidade fiscal e trabalhista prevista nos incisos I e II do "caput" deste artigo;
- b) prova da acreditação pelo INMETRO, possuindo ao menos um escopo na área automotiva;
- c) declaração de abster-se de prestar consultoria aos contratantes da certificação;
- d) possuir sistema para realização de auditoria com interface que permita ao DETRAN-MT verificar a autenticidade do certificado.

II - o Organismo de Certificação realizará auditoria com inspeção das instalações físicas e equipamentos devendo, também, observar a satisfação dos requisitos a serem estabelecidos em comunicado específico da Coordenadoria de Credenciamento.

§ 4º Os documentos deverão ser apresentados em cópia autenticada, à exceção das certidões e atestados, que deverão ser apresentados no original, assim como das declarações firmadas pelo representante legal da empresa, que deverão ser apresentadas no original e com firma reconhecida por autenticidade.

§ 5º Fica autorizada a Coordenadoria de Credenciamento a solicitar a participação de outras unidades do DETRAN-MT para cumprimento de demanda técnica específica de qualquer das etapas do credenciamento.

Art. 7º É vedado o credenciamento de empresa, para os fins de que trata esta Portaria:

I - cujo sócio ou proprietário exerça, diretamente ou por meio de sociedade empresária da qual faça parte, outra atividade regulamentada pelo CONTRAN ou DENATRAN ou alguma das atividades previstas na alínea "d" do inciso III do artigo 6º desta Portaria;

II - da qual participe empregado ou servidor público, inclusive os de confiança, do DETRAN-MT, bem como seus cônjuges, companheiros e



parentes até o 2º grau;

III - que possua em seu quadro de pessoal empregado ou servidor público, inclusive os de confiança, do DETRAN-MT, bem como seus cônjuges, companheiros e parentes até o 2º grau;

IV - quando constatado que qualquer dos sócios ou proprietário, bem como seus cônjuges, companheiros e parentes até o 2º grau, participar ou tiver participado de empresa punida com o credenciamento;

V - quando constatado que qualquer dos sócios, proprietário ou vistoriador possuir condenação penal, em decisão transitada em julgado ou proferida por órgão judicial colegiado, pelos crimes previstos na alínea "e", do artigo 1º, da Lei Complementar Federal 64, de 18/05/1990;

VI - que tenham sido declaradas inidôneas para licitar ou contratar com a Administração Pública, enquanto perdurarem os motivos determinantes da punição, ou até que seja promovida a reabilitação perante a própria autoridade que aplicou a penalidade, que será concedida sempre que o contratado ressarcir a Administração pelos prejuízos resultantes e após decorrido o prazo de 5 (cinco) anos da decisão que declarar a empresa inidônea.

Art. 8º As empresas credenciadas deverão atuar exclusivamente na atividade de vistoria veicular.

Parágrafo único. Serão consideradas conflitantes atividades cuja exigência possa se relacionar com os itens vistoriados, tais como aplicação de películas nos vidros e quaisquer reparos mecânicos ou elétricos, ou que desconfigurem a atividade essencial da empresa como de vistoria veicular.

Seção II - Da Vistoria das Instalações e Equipamentos

Art. 9º Preenchidos todos os requisitos e condições documentais de credenciamento previstos nesta Portaria, será realizada vistoria no local indicado pela empresa requerente para a realização das vistorias de identificação veicular, cuja identificação visual deverá atender os requisitos estabelecidos por meio de Instrução Normativa publicada no site oficial do DETRAN-MT, na aba Credenciados (<https://www.detran.mt.gov.br/credenciados>).

§ 1º A vistoria de que trata o *caput* consistirá na inspeção do local, das instalações físicas e equipamentos e observará a satisfação dos requisitos constantes desta Portaria e das Resoluções do CONTRAN e Portarias do DENATRAN que estabeleçam normas para realização de vistorias veiculares.

§ 2º Caso a vistoria não aprobe o estabelecimento, a requerente terá prazo de 30 dias para sanar a(s) pendência(s) apontada(s) e solicitar o agendamento de nova vistoria que, caso não aprovada, ensejará o indeferimento do pedido de credenciamento.

§ 3º Caso não seja realizada a vistoria agendada devido a culpa exclusiva da requerente, será, no prazo de 30 (trinta) dias, agendada nova vistoria que, caso novamente impossibilitada por culpa exclusiva do requerente, ensejará o indeferimento do pedido de credenciamento.

Seção III - Do Julgamento do Pedido de Credenciamento

Art. 10. O requerimento de credenciamento será analisado pela Coordenadoria de Credenciamento do DETRAN-MT, à qual compete:

I - verificar a regularidade da documentação exigida;

II - deliberar sobre questões e pedidos incidentais formulados pela requerente;

III - determinar a complementação dos documentos exigidos nesta Portaria, se necessário;

IV - cadastrar e controlar requerimentos de credenciamento e credenciamentos.

§ 1º O requerimento de credenciamento será indeferido se o representante legal, devidamente notificado para o cumprimento de exigência prevista nesta portaria, deixar de sanar a pendência no prazo de 15 (quinze) dias, com exceção dos casos em que estiver previsto prazo diverso.

§ 2º No caso de indeferimento do pedido de credenciamento, a empresa poderá apresentar novo requerimento, instruído com documentos atualizados.

Art. 11. Deferido o credenciamento, caberá ao Presidente do DETRAN-MT expedir e publicar a respectiva portaria de credenciamento da empresa habilitada para o exercício de atividade de vistoria de identificação veicular, que deverá conter, no mínimo:

I - identificação completa da empresa credenciada com CNPJ;

II - prazo de vigência do credenciamento;

III - endereço de realização de vistoria de identificação veicular.

§ 1º O credenciamento expedido nos termos desta portaria terá validade de 24 (vinte e quatro) meses.

§ 2º Caso a credenciada deseje alterar o local de realização de vistoria de identificação veicular credenciado nos limites territoriais do município de seu credenciamento, estará sujeita a nova vistoria e à atualização dos documentos previstos nas alíneas "a" dos incisos I, III e IV e na alínea "c" do inciso IV do artigo 6º desta Portaria, sob pena de cassação do credenciamento.

§ 3º A Empresa Credenciada de Vistoria - ECV deverá manter a documentação referente a seus processos de credenciamento, credenciamento disponível ao DETRAN-MT em versão digital no ambiente da solução

informatizada homologada.

CAPÍTULO III - Do Recredenciamento/Renovação

Art. 12. O credenciamento sujeitar-se-á às regras estabelecidas nesta Portaria, como se inicial fosse salvo a vedação prevista no inciso IV, do artigo 7º, desta Portaria, e dependerá de apresentação do respectivo requerimento devidamente protocolado no período de 15 e 30 de março, para sua renovação até 30 Abril do ano correspondente, acompanhado dos documentos de que trata o Capítulo II - "Do Credenciamento" desta Portaria, bem como comprovante do pagamento dos alvarás anuais de funcionamento referente ao biênio.

§ 1º A falta de apresentação do pedido de que trata o *caput* deste artigo, no prazo nele estipulado, será considerada renúncia tácita ao credenciamento.

§ 2º Caso o pedido de credenciamento seja instruído deficientemente, a empresa requerente será notificada para, no prazo de 15 (quinze) dias, a contar do recebimento da respectiva notificação, apresentar a documentação faltante, inclusive no que se refere aos recolhimentos das respectivas taxas, sob pena de arquivamento do pedido.

Art. 13. A Coordenadoria de Credenciamento disporá de, no mínimo, 30 (trinta) dias a contar do recebimento dos documentos constantes do artigo anterior para sua análise e aprovação.

CAPÍTULO IV - Da Vistoria de Identificação Veicular

Art. 14. O proprietário do veículo deverá receber as orientações antes do início da vistoria de identificação veicular sobre os itens que serão vistoriados.

Art. 15. A credenciada deverá registrar a vistoria de identificação veicular por meio de sistema eletrônico homologado responsável pela elaboração e expedição do laudo.

§ 1º Do laudo eletrônico deverá constar:

I - a numeração identificadora dos vidros do veículo vistoriado, dispensado o registro das respectivas imagens;

II - como resultado a conformidade ou a desconformidade do veículo vistoriado, bem como a relação dos itens considerados desconformes.

§ 2º Caso o DETRAN-MT discorde da conclusão do laudo emitido pela empresa credenciada, o proprietário do veículo será notificado para apresentá-lo em posto de atendimento do órgão para realização de nova vistoria, que verificará o atendimento às exigências de identificação e segurança tratadas nesta Portaria e em legislação pertinente à matéria.

Art. 16. Durante a realização da vistoria de identificação veicular serão registradas, no sistema informatizado de vistoria, a integrar o laudo eletrônico de que trata o artigo 15 desta Portaria, independentemente de outras exigências legais, imagens dos seguintes itens veiculares:

I - hodômetro;

II - frente e traseira do veículo, possibilitando a leitura das respectivas placas;

III - lacre traseiro;

IV - etiquetas de identificação, com registro de pelo menos uma imagem;

V - certificado de registro e licenciamento de veículo (CRLV);

VI - numeral do motor;

VII - numeral do chassi.

§ 1º A credenciada deverá registrar no sistema informatizado de vistoria imagem fotográfica da Carteira Nacional de Habilitação - CNH do condutor do veículo vistoriado.

§ 2º A vistoria de identificação veicular deverá ser finalizada, com a emissão do respectivo laudo eletrônico, nos prazos estabelecidos nesta Portaria, sob pena de aplicação de sanção prevista nesta Portaria no *caput* do artigo 24 c/c inciso XVI, do mesmo artigo.

§ 3º Deverá ser entregue ao proprietário do veículo vistoriado cópia colorida do laudo de que trata o artigo 15 desta Portaria.

Art. 17. A vistoria de identificação veicular realizada no estabelecimento credenciado deverá ser finalizada, com a emissão do respectivo laudo eletrônico, no prazo máximo de até 2 (duas) horas do início do procedimento. Parágrafo único. O cômputo das horas para validação da vistoria será corrido.

Art. 18. Constatada qualquer inconformidade do veículo durante a realização da vistoria de identificação veicular, a credenciada deverá registrá-la no sistema informatizado de vistoria, inclusive em caso de interrupção do procedimento.

Parágrafo único. O proprietário do veículo, em caso de constatação de qualquer inconformidade, poderá reapresentá-lo para nova vistoria, após a solução das pendências encontradas, sem o pagamento de nova taxa, desde que a reapresentação do veículo se dê no prazo de 30 (trinta) dias a contar da primeira.

Art. 19. Até o dia 5 (cinco) do mês subsequente à data da emissão de laudo de vistoria, a Empresa Credenciada de Vistoria - ECV deverá informar eletronicamente ao DETRAN-MT o número da nota fiscal emitida para o respectivo procedimento e seu valor, sob pena de sanção prevista no inciso IV, do artigo 10, da Resolução nº 466/2013 do CONTRAN.

Art. 20. É vedada a realização de vistoria de identificação veicular fora do estabelecimento credenciado, exceto nos casos expressamente previstos



nesta Portaria e/ou na Instrução Normativa publicada no site oficial do DETRAN-MT, na aba Credenciados (<https://www.detrان.mt.gov.br/credenciados>).

Parágrafo único. Veículos com peso bruto total igual ou superior a 4.536 Kg poderão ser vistoriados para os fins de que trata esta Portaria em área descoberta das instalações da credenciada, utilizando-se, nesse caso, de sistema homologado pelo DETRAN-MT para a realização de vistoria móvel.

CAPÍTULO V - Dos Deveres da Empresa Credenciada, do Vistoriador e das Penalidades

Art. 21. A Empresa Credenciada de Vistoria - ECV estará sujeita às penalidades descritas no artigo 9º, da Resolução nº 466/2013 do CONTRAN, quando apurada alguma das infrações previstas nos artigos 10 a 13 da referida Resolução.

§ 1º A empresa credenciada é responsável pelo exercício da atividade de vistoria veicular realizada em seu estabelecimento credenciado e fora dele, possuindo o dever de fiscalizar a atuação de seus vistoriadores e responsabilizando-se pelos procedimentos por eles praticados.

§ 2º O DETRAN-MT poderá suspender cautelarmente, sem prévia manifestação do interessado, as atividades de vistoria de identificação veicular de empresa credenciada em caso de risco iminente, nos termos do art. 14, da Resolução nº 466/2013 do CONTRAN.

Art. 22. À suspensão e à cassação do credenciamento de Empresa Credenciada de Vistoria - ECV habilitada para a realização de vistoria fixa corresponderão, respectivamente, a automática suspensão ou cassação de sua habilitação para a realização de vistoria móvel.

Parágrafo único. A habilitação para prestação dos serviços de vistoria móvel poderá ser suspensa no curso de processo administrativo em que se apure cometimento de infração por meio dessa modalidade, nos termos do parágrafo segundo do artigo 21, independentemente da suspensão da atividade de vistoria fixa.

Art. 23. O processo administrativo terá por objeto a apuração da responsabilidade da Empresa Credenciada de Vistoria - ECV e do vistoriador responsável pelo procedimento investigado.

§ 1º Serão aplicadas ao vistoriador, no que couber, as sanções previstas na Resolução nº 466/2013 do CONTRAN e na presente Portaria.

§ 2º No caso de aplicação da pena de suspensão, o reinício das atividades do vistoriador ficará condicionado ao decurso do prazo aplicado e à aprovação no curso de atualização da atividade de vistoriador, nos termos estabelecido pelo DETRAN-MT.

§ 3º No caso de aplicação de pena de cassação do cadastro, o reinício das atividades do vistoriador ficará condicionado ao decurso do prazo de dois anos e à aprovação no curso de formação de vistoriador, nos termos estabelecido pelo DETRAN-MT.

Art. 24. São deveres da credenciada durante o período do credenciamento, cuja inobservância constitui infração passível de aplicação da sanção administrativa de advertência por escrito, independentemente da aplicação de penalidades previstas na Resolução nº. 466/2013 do CONTRAN:

I - prestar serviço adequado, na forma prevista na legislação aplicável à vistoria de identificação veicular e em consonância com os preceitos éticos de correção profissional e moralidade administrativa;

II - exigir de seu pessoal técnico e administrativo identificação, por intermédio de crachá, durante o horário de funcionamento da empresa e a prestação da atividade credenciada;

III - manter em suas acomodações salas de espera e instalações, em especial as sanitárias, em perfeitas condições de utilização, funcionamento e higiene;

IV - manter atualizado cadastro da empresa e de seus profissionais perante o DETRAN-MT;

V - promover o aprimoramento da equipe técnica por meio de seminários, cursos, palestras e congressos;

VI - fornecer subsídios, sempre que solicitada e nos prazos assinalados, para atendimento da Ouvidoria e demais canais de atendimento ao cidadão do DETRAN-MT, pertinente à atividade de vistoria de identificação veicular;

VII - comunicar imediatamente a Autoridade Policial e ao representante do órgão de trânsito quando o veículo vistoriado apresentar indícios de adulteração dos numerais identificadores;

VIII - manter suporte técnico e operacional capaz de atender às vistorias com eficiência e qualidade;

IX - manter afixado em local visível ao público cópia da portaria de credenciamento, cópia de sua publicação no Diário Oficial do Estado e horário de funcionamento.

X - atribuir a cada um de seus vistoriadores cadastrados a realização de não mais de 30 (trinta) vistorias de identificação veicular por dia;

XI - abster-se de fazer qualquer propaganda ou distribuir informe publicitário a menos de um quilômetro de distância de Unidade de Atendimento do DETRAN-MT, exceto aquela restrita à identificação visual do estabelecimento credenciado;

XII - abster-se de utilizar a logomarca do DETRAN-MT ou expressões e símbolos que induzam confusão de identidade com o DETRAN-MT, tais como "vistoria Detran", "transferência Detran", entre outros, nos termos do

Anexo III da presente Portaria;

XIII - abster-se de realizar venda casada ou publicidade conjunta com atividades diversas de vistoria veicular;

XIV - informar, em até 5 dias úteis, o desligamento de vistoriador de seu quadro de pessoal, conforme previsão do artigo 30 desta Portaria;

XV - manter identificação visual do estabelecimento de acordo com o Anexo I, disponível no site oficial do DETRAN-MT, na aba Credenciados (<https://www.detrان.mt.gov.br/credenciados>);

XVI - finalizar vistoria, com a correspondente emissão do laudo eletrônico, no período regulamentado.

Art. 25. São deveres da credenciada durante o período de credenciamento, cuja inobservância constitui infração passível de aplicação da sanção administrativa de suspensão das atividades por 30 dias na primeira ocorrência, 60 dias na segunda e 90 dias na terceira, independentemente da aplicação de penalidades previstas na Resolução nº 466/2013 do CONTRAN:

I - fornecer nota fiscal eletrônica dos serviços credenciados nos termos desta Portaria;

II - manter atualizada toda a documentação da empresa e disponível para fiscalização pelo DETRAN-MT;

III - prestar contas da atividade credenciada sempre que solicitada pelo DETRAN-MT;

IV - manter o local credenciado em funcionamento por no mínimo seis horas diárias, de segunda a sexta feiras;

V - cumprir as disposições desta Portaria e normas relativas aos prazos e procedimentos pertinentes à atividade de vistoria de identificação veicular;

VI - manter aparelhos e equipamentos técnicos em boas condições de uso;

VII - comunicar previamente ao DETRAN-MT qualquer alteração, modificação ou introdução técnica capaz de interferir na execução da atividade credenciada;

VIII - comunicar ao DETRAN-MT, tão logo constatada, irregularidade na emissão de laudo de vistoria de identificação veicular por vistoriador cadastrado em sua empresa;

IX - comunicar em até 30 dias alterações societárias à Coordenadoria de Credenciamento do DETRAN-MT, encaminhando a documentação prevista na nesta Portaria, pertinente ao sócio ingressante;

X - manter o laudo eletrônico e respectivas imagens em arquivo digital, disponibilizando seu acesso ao DETRAN-MT sempre que solicitada, pelo prazo de 10 (dez) anos, a contar da realização da vistoria de identificação veicular;

XI - abster-se de delegar qualquer das atribuições que lhe forem conferidas nos termos desta Portaria;

XII - abster-se de alterar suas instalações internas sem prévia comunicação, de no mínimo 30 (trinta) dias do início das obras, à Coordenadoria de Credenciamento do DETRAN-MT;

XIII - fiscalizar diligentemente a atividade de seus vistoriadores;

XIV - assegurar que o laudo de vistoria seja assinado pelo vistoriador responsável por sua realização.

Parágrafo único. A reincidência de infração punida com aplicação de advertência por escrito sujeitará a empresa e/ou vistoriador responsável às sanções previstas no *caput* deste artigo.

Art. 26. São deveres da credenciada durante o período de credenciamento, cuja inobservância constitui infração passível de aplicação da sanção administrativa de cassação do credenciamento, independentemente da aplicação de penalidades previstas na Resolução nº 466/2013 do CONTRAN:

I - manter sistema apto a enviar dados e realizar consultas via *webservice* pelo DETRAN-MT;

II - manter a atividade credenciada, salvo no caso de interrupção justificada e previamente autorizada pelo DETRAN-MT;

III - abster-se de exercer as atividades inerentes ao credenciamento estando ele suspenso;

IV - abster-se de realizar a atividade credenciada em instalações conjugadas a empresas que vendam ou prestem serviços correlatos às desconformidades ou que se enquadrem nas atividades previstas no inciso I do artigo 7º, desta Portaria;

V - abster-se de contratar servidor ou empregado público em exercício no DETRAN-MT, inclusive os de confiança, bem como seus cônjuges, companheiros e parentes até o 2º grau;

VI - abster-se de pagar comissão ou porcentagem por indicação ou encaminhamento de clientes, em especial a servidores e empregados públicos e, aos que exercem as atividades previstas no inciso I, do artigo 7º, desta Portaria.

Parágrafo único. A reincidência de infração punida com aplicação de suspensão das atividades por 90 dias sujeitará a empresa e/ou vistoriador responsável às sanções previstas no "caput" deste artigo.

Art. 27. O processo administrativo para aplicação de qualquer das penalidades previstas nesta Portaria obedecerá ao devido processo legal, ao contraditório e à ampla defesa, observado o disposto na Lei Estadual nº 7.692/2002.

Art. 28. É competente para a aplicação das penas previstas nesta Portaria a Diretoria de Veículos, cabendo recurso ao Presidente do DETRAN-MT.

Art. 29. A credenciada apenada com a cassação de credenciamento, seus sócios ou proprietário, bem como seus cônjuges, companheiros e parentes até o 2º grau, somente poderão pleitear novo credenciamento após 5 (cinco) anos do trânsito em julgado da decisão administrativa punitiva.

Art. 30. A credenciada responderá civil e criminalmente por prejuízos causados em decorrência das informações e interpretações inseridas no laudo de vistoria de identificação veicular, independentemente do limite da apólice de seguro prevista na alínea "c" do Inciso III, do artigo 6º desta Portaria;

CAPÍTULO VI - Das Disposições Finais e Transitórias

Art. 31. O serviço de vistoria continuará a ser executado pelas unidades do DETRAN-MT e/ou unidades cooperadas.

Art. 32. Fica estabelecida a obrigatoriedade de homologação pelo DETRAN-MT dos laudos de vistorias emitido pelas ECVs, observado o disposto na Lei Estadual nº 10.380/2016.

Art. 33. As disposições técnicas, equipamentos exigidos, procedimentos de execução e prestação do serviço, qualificação dos profissionais vistoriadores, jurisdição de atuação para as empresas credenciadas serão estabelecidas por meio de Instrução Normativa publicada no site oficial do DETRAN-MT, na aba Credenciados (<https://www.detrans.mt.gov.br/credenciados>).

Art. 34. As disposições não especificadas e/ou omissas nesta Portaria serão apreciadas pelo Presidente do DETRAN-MT.

Art. 35. Esta Portaria entra em vigor na data da sua publicação.

Publica-se, Registra-se e Cumpra-se.

Cuiabá-MT, 10 de outubro de 2019.

Gustavo Reis Lobo de Vasconcelos
Presidente do DETRAN-MT
Original Assinado*

MTI

EMPRESA MATO-GROSSENSE DE TECNOLOGIA DA INFORMAÇÃO

CONVITE

A Empresa Mato-grossense de Tecnologia da Informação (MTI) tem a honra de convidar as empresas de desenvolvimento de sistemas em regime de fábrica de software para participar do diálogo público sobre "Modelo de Seleção de Fábrica de Software para formalização de parceria baseada na lei nº 13.303/2016". O evento será no dia 24 de outubro, às 14h30, no auditório da Controladoria Geral do Estado (CGE), em Cuiabá.

Na ocasião a MTI apresentará o processo que será adotado no chamamento público para a seleção de parceiro, como os critérios e pontuação, a proposta inicial do modelo de negócio a ser apresentado ao parceiro selecionado, bem como a proposta de metodologia de desenvolvimento de sistemas. Além disso, o evento será uma oportunidade de ouvir os especialistas da área, a fim de aprimorar e ajustar o edital para o chamamento e dar transparência em todo processo de seleção. Para mais informações, entrar em contato por meio do e-mail: inovacao@mti.mt.gov.br.

Data: 24 de outubro de 2019.

Local: Auditório da CGE, situado na Rua Júlio Domingos de Campos s/n, Complexo Paiguás, Centro Político Administrativo, CEP 78.049-923.

Programação:

14h30 - Abertura.

14h45 - Apresentação do Processo e Modelo de Negócio.

16h - Momento para os participantes fazerem questionamentos e sugestões.

18h - Encerramento.

EMPAER

EMPRESA MATOGROSSENSE DE PESQUISA, ASSISTENCIA E EXTENSÃO RURAL S/A

AVISO DE SUSPENSÃO

DO PREGÃO ELETRÔNICO Nº 001/2019/EMPAER/MT

A EMPRESA MATO-GROSSENSE DE PESQUISA, ASSISTENCIA E EXTENSÃO RURAL - EMPAER/MT, neste ato representada por sua Pregoeira, vem a público informar que a sessão do Pregão Eletrônico nº 001/2019/EMPAER-MT, Processo nº. 0634214/2018, que tem como objeto A CONTRATAÇÃO DE EMPRESA ESPECIALIZADA SOFTWARE PARA FOLHA DE PAGAMENTO, previsto para o 11 de outubro de 2019, às 08h30min, FOI SUSPENSO. Nova data e horário serão publicados em Diário Oficial e disponibilizado, no <http://aquisicoes.gestao.mt.gov.br/>, para dar continuidade ao certame.

Cuiabá - MT, 10 de outubro de 2019.

Edite Valadares da Silva
Pregoeira Oficial da SEAF/EMPAER-MT
Original assinado

MTPREV

MATO GROSSO PREVIDÊNCIA

EDITAL DE CONVOCAÇÃO 003/MTPREV/2019

O Diretor-Presidente interino do MTPREV, torna público para conhecimento dos beneficiários abaixo relacionados, que deverão comparecer à Mato Grosso Previdência-MTPREV (antiga Suprev), localizada na Av. Dr. Hélio Ribeiro, 487 - Residencial Paiguás - Edifício Concorde, 2º andar. (Próximo à Assembleia Legislativa).

Ademais, informo que o não comparecimento no prazo de 05 (cinco) dias a partir da data da publicação implicará no bloqueio do benefício e, posteriormente, poderá ensejar o cancelamento do mesmo.

Interessado (a)/Representante	CPF
1 ARI DE MELO COUTO	407.093.880-04
2 AMANDA GABRIELLY FIGUEIREDO DA COSTA/ SUZAMARY ALMIRA DE FIGUEIREDO	056.940.131-31
3 ARNALDO SANT'ANA PAES DA CONCEIÇÃO	027.900.501-63
4 ARTHUR ASSIS ESTEVES SILVA/MAURO SERGIO PEREIRA DE ASSIS	056.047.981-69
5 ANADIR DO NASCIMENTO CALAZANS	275.066.301-68
6 ANA CLAUDIA DOS SANTOS CARVALHO	577.910.319-49
7 ANA TERESA NOGUEIRA GALVÃO	861.300.131-91
8 LAIHANY SAMIRA SALIM DA CRUZ/ERIKA DOS SANTOS SALIM	061.412.801-37
9 ARLETE MOREIRA	007.389.081-26
10 YAN ALISON MENDES DOS SANTOS/JOYCE MENDES	071.011.211-44
11 JUVENAL RODRIGUES BARRETO	172.687.371-49

Cuiabá - MT, 10 de outubro de 2019.

ELLITON OLIVEIRA DE SOUZA
Diretor-Presidente da MTPREV

MATO GROSSO PREVIDENCIA - MTPREV PORTARIA Nº. 126/2019

O DIRETOR PRESIDENTE DA MATO GROSSO PREVIDÊNCIA, usando das atribuições que lhes são conferidas por Lei, resolve:

1 - Deferir Averbção de Tempo de Serviço/Contribuição:

01) Processo nº. 94109/2007 - MARCO ANTÔNIO ANTUNES DA CRUZ - Secretária de Estado de Saúde - SES. Homologo o Parecer nº 4104/ MTPREV/2019 de acordo com a Certidão Original de Tempo de Contribuição nº. 08/2014 emitida pelo Instituto Municipal de Previdência Social dos Servidores de Cáceres - PREVI-CÁCERES em 16/06/2014 e a Certidão Original de Tempo de Serviço Militar nº. 64310.002970/2018-66 expedida pelo Ministério da Defesa/Exército Brasileiro -13ª Brigada de Infantaria Motorizada em 06/04/2018, e defiro o pedido do servidor ocupante do cargo de Profissional Técnico Nível Médio Serviço de Saúde do SUS, matrícula n.º 94391, nos seguintes termos:

Averbem-se: 04 anos, 03 meses e 01 dia, nos seguintes termos.

1) 01 ano, 01 mês e 03 dias de serviço prestado ao Ministério da Defesa/ Exército Brasileiro - 13ª Brigada de Infantaria Motorizada, Posto/Graduação: Soldado, no período de **04/02/1991 a 06/03/1992, para todos os efeitos, nos termos do artigo 127, da Lei Complementar nº. 04, de 15 de outubro de 1990.**

2) 03 anos, 01 mês e 28 dias de contribuição para o Regime Próprio de Previdência Social - RPPS (PREVI-CÁCERES), no período de **01/04/1998 a 28/05/2001**, prestado à Prefeitura Municipal de Cáceres, na função de Auxiliar de Enfermagem, para efeitos de aposentadoria e disponibilidade, nos termos do inciso I, do artigo 130, da Lei Complementar nº. 04, de 15 de outubro de 1990.

Obs. Omitido o período de 29/05/2001 a 18/01/2013, pois está concomitante com o tempo de serviço público estadual.

02) Processo nº. 149044/2017 - MARIA DA GUIA PINHEIRO - Secretária de Estado de Educação - SEDUC. Homologo o Parecer nº 4096/MTPREV/2019 de acordo com a Certidão Original de Tempo de Contribuição emitida pelo INSS em 22/12/2016 sob o **Protocolo nº. 10001020.1.00157/16-8; NIT: 1087211655-4**, e defiro o pedido da servidora

ocupante do cargo de Apoio Administrativo Educacional Profissionalizado, matrícula n.º 229210, nos seguintes termos:

Averbem-se: 22 anos, 01 mês e 21 dias de contribuição para **Regime Geral de Previdência Social - RGPS**, conforme períodos a seguir discriminados, todos **para efeito de aposentadoria, nos termos do artigo 1º, da Lei nº. 5.027, de 17 de junho de 1986.**

1) **09 anos, 03 meses e 06 dias**, no período de **25/04/1983 a 31/07/1992**, prestado a Casas Buri S/A Comércio e Indústria, na função de Auxiliar Crediário.

2) **05 meses e 04 dias**, no período de **01/08/1992 a 04/01/1993**, prestado a Ponto Frio Utilidades S/A, na função de Auxiliar Crediário.

3) **08 meses e 29 dias**, no período de **25/05/1993 a 23/02/1994**, prestado a A. Magrini & Magrini LTDA, na função de Caixa.

4) **06 anos, 06 meses e 21 dias**, no período de **01/12/1994 a 21/06/2001**, prestado a Pierre Marret - ME, na função de Balconista.

5) **04 anos, 09 meses e 02 dias**, nos períodos de: **01/04/2004 a 16/05/2008** e **01/12/2009 a 16/07/2010**, prestado a Maria B.P Poussan - ME, na função de Balconista.

6) **04 meses e 19 dias**, no período de **01/09/2010 a 19/01/2011**, prestado à Ordem dos Advogados do Brasil - Seção Mato Grosso, na função de Atendente.

Obs. Não foi analisado o período de **01/06/2001 a 30/06/2003**, uma vez não constar a contribuição previdenciária e omitido o período de **20 a 31/01/2011**, pois está concomitante com o tempo de serviço público estadual.

03) Processo nº. 411296/2016 (Apenso n. 380898/2019) - MARINEZ BERTÃO MARCINIAC - Secretaria de Estado de Educação - SEDUC. Homologo o Parecer nº 4103/MTPREV/2019 de acordo com a Certidão Original de Tempo de Contribuição nº. 034/2018 emitida pela Prefeitura Municipal de Francisco Beltrão em 18/09/2018, Certidão Original de Tempo de Contribuição expedida pelo INSS em 15/07/2019 sob o **Protocolo nº. 10021080.1.00012/19-9; NIT: 1142181126-4** e a Certidão Original de Tempo de Contribuição n. 06/2017 emitida pela Prefeitura Municipal de Salgado Filho/PR em 20/05/2019, e defiro o pedido da servidora ocupante do cargo de Professor da Educação Básica, matrícula n.º 78578, vínculo 2, nos seguintes termos:

Averbem-se: 04 anos, 03 meses e 28 dias, nos seguintes termos.

1) **10 meses e 25 dias** de contribuição para o **Regime Próprio de Previdência Social - RPPS**, no período de **21/03/1995 a 15/02/1996**, prestado à Prefeitura Municipal de Salgado Filho - PR, na função de Professora, **para efeitos de aposentadoria e disponibilidade, nos termos do inciso I, do artigo 130, da Lei Complementar nº. 04, de 15 de outubro de 1990.**

2) **02 anos, 11 meses e 15 dias** de contribuição para o **Regime Próprio de Previdência Social - RPPS**, no período de **16/02/1996 a 31/01/1999**, prestado à Prefeitura Municipal de Francisco Beltrão - PR, na função de Professora, **para efeitos de aposentadoria e disponibilidade, nos termos do inciso I, do artigo 130, da Lei Complementar nº. 04, de 15 de outubro de 1990.**

3) **05 meses e 18 dias** de contribuição para o **Regime Geral de Previdência Social - RGPS**, conforme especificado:

a) **18 dias**, no período de **01 a 18/07/1999**, prestado ao Governo do Estado de Mato Grosso, na função de Professora, **para todos os efeitos, nos termos do artigo 127, da Lei Complementar nº. 04, de 15 de outubro de 1990;**

b) **05 meses**, no período de **01/08 a 31/12/1999**, prestado à Prefeitura Municipal de Matupá, na função de Professora, **para efeitos de aposentadoria e disponibilidade, nos termos do inciso I, do artigo 130, da Lei Complementar nº. 04, de 15 de outubro de 1990.**

Obs. 01. Os períodos **avermados serão** computados para fins de aposentadoria especial de Professor, nos termos dos §§ 5º, do artigo 40 e 8º, do artigo 201, ambos da Constituição Federal, uma vez que **foram** exercidos na função do magistério.

Obs. 02. Omitido do item 2, o período de **12 a 15/02/1996**, pois se encontra informado no item 1. Não foi analisado o período de **19/04 a 30/06/1999**, uma vez não constar a contribuição previdenciária e também não analisado o período de **01/02/1999 a 02/02/2001**, por ser licença sem vencimento.

04) Processo nº. 22252/2019 (Apenso nº. 443628/2017) - NAIR PIRES

DE ARRUDA - Secretaria de Estado de Educação - SEDUC. Homologo o Parecer nº 4101/MTPREV/2019 de acordo com a Certidão Original de Tempo de Contribuição emitida pelo INSS em 11/01/2019 sob o **Protocolo nº. 10001030.1.00002/19-9; NIT: 2682008920-0**, e defiro o pedido da servidora ocupante do cargo de Professor da Educação Básica, matrícula n.º 54209, vínculo 9, nos seguintes termos:

Averbem-se: 01 ano, 06 meses e 04 dias de contribuição para o **Regime Geral de Previdência Social - RGPS**, nos períodos de: **02 a 24/01/1985 (23 dias), 01 a 18/02/1985 (18 dias), 01 a 20/03/1985 (20 dias), 01 a 20/04/1985 (20 dias), 01 a 20/05/1985 (20 dias), 01 a 20/06/1985 (20 dias), 01 a 12/07/1985 (12 dias), 01 a 21/08/1985 (21 dias), 01 a 23/09/1985 (23 dias), 01 a 21/10/1985 (21 dias), 01 a 21/11/1985 (21 dias), 01 a 22/12/1985 (22 dias), 01 a 22/04/1986 (22 dias), 01 a 20/05/1986 (20 dias), 01 a 18/06/1986 (18 dias), 01 a 16/07/1986 (16 dias), 01 a 22/08/1986 (22 dias), 01 a 22/09/1986 (22 dias), 01 a 22/10/1986 (22 dias), 01 a 21/11/1986 (21 dias), 01 a 22/12/1986 (22 dias), 01 a 20/03/1987 (20 dias), 01 a 20/04/1987 (20 dias), 01 a 17/05/1987 (17 dias), 01 a 20/06/1987 (20 dias), 01 a 24/07/1987 (24 dias) e 01 a 17/08/1987 (17 dias)**, prestado à Prefeitura Municipal de São José do Rio Preto, na função de Professora, **para efeitos de aposentadoria e disponibilidade, nos termos do inciso I, do artigo 130, da Lei Complementar nº. 04, de 15 de outubro de 1990.**

Obs. Os períodos **avermados serão** computados para fins de aposentadoria especial de Professor, nos termos dos §§ 5º, do artigo 40 e 8º, do artigo 201, ambos da Constituição Federal, pois **foram** exercidos na função do magistério.

05) Processo nº. 248009/2019 - NARA SANDRA DO NASCIMENTO - Secretaria de Estado de Saúde - SES. Homologo o Parecer nº 4158/MTPREV/2019 de acordo com a Certidão Original de Tempo de Contribuição emitida pelo INSS em 09/08/2018 sob o **Protocolo nº. 10001100.1.00049/18-6; NIT: 1700173493-2**, e defiro o pedido da servidora ocupante do cargo de Profissional Técnico Nível Superiores Serviços de Saúde do SUS, matrícula n.º 58429, nos seguintes termos:

Averbem-se: 04 anos e 22 dias de contribuição para o **Regime Geral de Previdência Social - RGPS**, nos seguintes termos.

1) **11 meses e 15 dias**, conforme períodos a seguir discriminados, ambos **para efeito de aposentadoria, nos termos do artigo 1º, da Lei nº. 5.027, de 17 de junho de 1986:**

a) **09 meses e 27 dias**, no período de **01/09/1985 a 27/06/1986**, prestado à Associação Nacional dos Docentes do Ensino Superior - AND, na função de Secretária;

b) **01 mês e 18 dias**, nos períodos de: **06 a 22/11/1993 e 18/02 a 18/03/1994**, prestado ao Instituto de Neuropsiquiatria de Cuiabá LTDA, na função de Enfermeira.

2) **03 anos, 01 mês e 07 dias**, de acordo com os períodos abaixo especificados, todos **para efeitos de aposentadoria e disponibilidade, nos termos do inciso I, do artigo 130, da Lei Complementar nº. 04, de 15 de outubro de 1990:**

a) **08 meses e 23 dias**, no período de **10/07/1981 a 02/04/1982**, prestado ao Centro de Informática e Automação do Estado de Santa Catarina S/A, na função de Auxiliar de Processamento de Dados (empresa pública);

b) **01 ano, 07 meses e 01 dia**, no período de **01/08/1987 a 01/03/1989**, prestado à Prefeitura Municipal de Cuiabá, na função de Enfermeira;

c) **09 meses e 13 dias**, no período de **18/02 a 30/11/1992**, prestado à Prefeitura Municipal de Ipatinga, na função de Técnico Sup. Saúde I.

Obs. Foi omitido o período de **11 a 17/02/1992**, pois está concomitante com o tempo de serviço público estadual.

06) Processo nº. 421548/2018 - PAULO CÉSAR CERVANTES RAMOS - Secretaria de Estado de Educação - SEDUC. Homologo o Parecer nº 3351/MTPREV/2019 de acordo com a Certidão Original de Tempo de Contribuição expedida pelo INSS em 25/07/2018 sob o **Protocolo nº. 10001180.1.00027/18-2; NIT: 1220588426-5**, e defiro o pedido do servidor ocupante do cargo de **Professor da Educação Básica**, matrícula n.º 130521, vínculo 23, nos seguintes termos:

Averbem-se: 17 anos, 08 meses e 18 dias de contribuição para o **Regime Geral de Previdência Social - RGPS**, nos seguintes termos.

1) **12 anos, 03 meses e 11 dias**, conforme períodos a seguir discriminados, todos **para efeito de aposentadoria, nos termos do artigo 1º, da Lei nº. 5.027, de 17 de junho de 1986:**

a) **02 anos, 03 meses e 26 dias**, no período de **05/05/1986 a 31/08/1988**, prestado a GUNTER Gráfica LTDA, na função de Aprendiz;
b) **08 meses e 01 dia**, no período de **01/08/1989 a 01/04/1990**, prestado a Marcos Celestino, na função de Auxiliar Prótese;
c) **05 meses e 19 dias**, no período de **01/06 a 19/11/1990**, prestado ao Laboratório de Prótese Dental Marcos S/C LTDA, na função de Auxiliar Prótese;
d) **01 ano, 10 meses e 29 dias**, no período de **02/12/1991 a 30/10/1993**, prestado a Cáceres Florestal S/A, na função de Ajudante Geral;
e) **06 anos, 09 meses e 26 dias**, nos períodos de: **06/06/1994 a 30/06/1999 (05 anos e 25 dias) e 01/09/1999 a 01/06/2001 (01 ano, 09 meses e 01 dia)**, prestado ao Frigorífico Araputanga S/A, na função Ajudante Geral;
f) **01 mês**, no período de **01 a 31/01/2010**, como contribuinte individual.

2) **03 anos, 01 mês e 21 dias**, nos períodos de: **16/08 a 31/12/2005 (04 meses e 15 dias), 01/02 a 31/12/2006 (11 meses), 05/02 a 31/12/2007 (10 meses e 26 dias), 04/02 a 31/12/2008 (10 meses e 27 dias), 25 a 31/12/2009 (06 dias) e 12 a 18/08/2011 (07 dias)**, prestado à Prefeitura Municipal de Cotriguaçu, na função de Professor, para efeitos de aposentadoria e disponibilidade, nos termos do inciso I, do artigo 130, da Lei Complementar nº. 04, de 15 de outubro de 1990.

3) **02 anos, 03 meses e 16 dias**, nos períodos de: **02/02 a 24/12/2009 (10 meses e 24 dias), 01/02 a 24/12/2010 (10 meses e 24 dias) e 14/02 a 11/08/2011 (05 meses e 28 dias)**, prestado ao Governo do Estado de Mato Grosso, na função de Professor, para todos os efeitos, nos termos do artigo 127, da Lei Complementar nº. 04, de 15 de outubro de 1990.

Obs. 01. Os períodos averbados no item 1, alíneas “a” a “f”, não serão computados para fins de aposentadoria especial de **Professor**, nos termos dos §§ 5º, do artigo 40 e 8º, do artigo 201, ambos da Constituição Federal, uma vez que não foram exercidos na função do magistério.

Obs. 02. Não foi analisado o período de **01/07 a 31/08/1999**, uma vez não constar a contribuição previdenciária e omitido o período de **19/08 a 19/12/2011**, pois está concomitante com o tempo de serviço público estadual.

07) Processo nº. 184713/2018 - ROSILENE MARIA MENDES DE SOUZA BENTO - Secretaria de Estado de Educação - SEDUC. Homologo o Parecer nº 4099/MTPREV/2019 de acordo com a Certidão Original de Tempo de Contribuição expedida pelo INSS em 08/02/2018 sob o Protocolo nº. 10721001.00027/00-0; NIT: 1214863784-5, e defiro o pedido da servidora ocupante do cargo de Professor da Educação Básica, matrícula n.º 63037, vínculo 9, nos seguintes termos:

Averbem-se: 05 anos e 01 mês de contribuição para o Regime Geral de Previdência Social - RGPS, no período de **01/02/1991 a 29/02/1996**, prestado ao Instituto Madre Marta Cerutti, na função de Professora, para efeito de aposentadoria, nos termos do artigo 1º, da Lei nº. 5.027, de 17 de junho de 1986.

Obs. O período averbados será computado para fins de aposentadoria especial de Professor, nos termos dos §§ 5º, do artigo 40 e 8º, do artigo 201, ambos da Constituição Federal, uma vez que foi exercido na função do magistério.

08) Processo nº. 486209/2017 - ROSIMEYRE GOMES DA SILVA MERIB - Secretaria de Estado de Educação - SEDUC. Homologo o Parecer nº 3299/MTPREV/2019 de acordo com a Certidão Original de Tempo de Contribuição expedida pelo INSS em 06/01/2017 sob o Protocolo nº. 10001010.1.00005/17-1; NIT: 1264538040-0, e defiro o pedido da servidora ocupante do cargo de Professor da Educação Básica, matrícula n.º 46488, vínculo 12, nos seguintes termos:

Averbem-se: 09 anos, 06 meses e 01 dia de contribuição para o Regime Geral de Previdência Social - RGPS, nos períodos de: **02/06/1997 a 30/04/2002, 01/07/2002 a 31/10/2005, 01/05/2006 a 31/07/2007**, prestado à Cooperativa de Ensino do Médio Araguaia LTDA, na função de Professora, para efeito de aposentadoria, nos termos do artigo 1º, da Lei nº. 5.027, de 17 de junho de 1986.

Obs. 01. Os períodos averbados serão computados para fins de aposentadoria especial de **Professor**, nos termos dos §§ 5º, do artigo 40 e 8º, do artigo 201, ambos da Constituição Federal, uma vez que foram exercidos na função do magistério.

Obs. Não foram analisados os períodos de: **01/05 a 30/06/2002, 01/11/2005 a 30/04/2006 e 01/08/2007 a 12/02/2008**, uma vez não constar a contribuição previdenciária.

II - Tornar Sem Efeito Averbação de Tempo de Serviço/Contribuição:

09) Processo nº. 469671/2019 (Apenso n. 625789/2011) - DEODATO FERNANDES DA SILVA - Secretaria de Estado de Ciência, Tecnologia e Inovação - SECITEC, Por ter sido publicado equivocadamente na Portaria nº. 038/2011 - SGP/SAD, Diário Oficial de 22 de novembro de 2011, nos seguintes termos:

Que seja tornado sem efeito o subitem 02 e alíneas do item II - Portaria nº. 038/2011 - SGP/SAD, publicada no Diário Oficial de 22 de novembro de 2011, em nome de DEODATO FERNANDES DA SILVA, Analista Administrativo, matrícula nº. 128667, lotado na Secretaria de Estado de Ciência, Tecnologia e Inovação - SECITEC, referente à averbação de 13 anos, 03 meses e 24 dias de contribuição para o RGPS, de acordo com a Certidão original emitida pelo INSS em 10/08/2011 sob o Protocolo nº. 10001030.1.00296/11-7; NIT: 1241624859-8.

10) Processo nº. 486530/2019 - JOSÉ MENDES DO ESPÍRITO SANTO - Secretaria de Estado de Planejamento e Gestão - SEPLAG, Por ter sido publicado equivocadamente na Portaria nº. 013/2002 - SSRH/SAD, Diário Oficial de 24 de abril de 2019, nos seguintes termos:

1) Que seja tornado sem efeito, em todos os seus termos, o item 02 da Portaria nº. 013/2002 - SSRH/SAD, publicada no Diário Oficial de 07 de março de 2002, em nome de JOSÉ MENDES DO ESPÍRITO SANTO, Apoio de Desenvolvimento Econômico e Social, matrícula nº. 83492, lotado na Secretaria de Estado de Planejamento e Gestão - SEPLAG.

2) Ato contínuo, **deferir averbação de tempo de contribuição** em nome do servidor **JOSÉ MENDES DO ESPÍRITO SANTO**, Apoio de Desenvolvimento Econômico e Social, matrícula nº. 83492, lotado na Secretaria de Estado de Planejamento e Gestão - SEPLAG, conforme espelho de cálculo de averbação de tempo de contribuição, **fls. 14/15**.

Averbem-se: 02 anos, 07 meses e 04 dias de contribuição para o Regime Geral de Previdência Social - RGPS, no período de **27/05/1980 a 30/12/1982**, prestado a Conrado Medeiros, para efeitos de aposentadoria, nos termos do 1º, da Lei nº. 5.027, de 17 de junho de 1986.

Obs. Foram omitidos os períodos de: **01/04/ a 31/07/1989 e 01/09 a 31/12/1989**, pois estão concomitantes com o tempo de serviço público estadual.

11) Processo nº. 247109/2013 - MARTA DE MEDEIROS NEDER - Secretaria de Estado de Saúde - SES, Por ter sido publicado equivocadamente na Portaria nº. 022/2014 - SUPREV/SAD, Diário Oficial de 22 e 30 de outubro de 2014, nos seguintes termos:

1) Que seja tornado sem efeito, em todos os seus termos, o item 04 da Portaria nº. 022/2014 - SUPREV/SAD, publicada no Diário Oficial de 22 e 30 de outubro de 2014, respectivamente, em nome de **MARTA DE MEDEIROS NEDER**, Profissional Técnico Nível Superiores Serviços de Saúde do SUS, matrícula nº. 50842, lotada na Secretaria de Estado de Saúde - SES.

2) Ato contínuo, **deferir averbação de tempo de contribuição** em nome da servidora **MARTA DE MEDEIROS NEDER**, Profissional Técnico Nível Superiores Serviços de Saúde do SUS, matrícula nº. 50842, lotada na Secretaria de Estado de Saúde - SES, conforme espelho de cálculo de averbação de tempo de contribuição, **fls. 42/43**.

Averbem-se: 20 anos, 04 meses e 08 dias de contribuição para o Regime Próprio de Previdência Social - RPPS, no período de **05/10/1984 a 12/05/2005**, prestado ao Ministério da Saúde, na função de Médico, para efeitos de aposentadoria e disponibilidade, nos termos do inciso I, do artigo 130, da Lei Complementar nº. 04, de 15 de outubro de 1990.

Obs. Não foi analisado o período de **01/07 a 30/09/1994**, uma vez não constar a contribuição previdenciária e omitido o período de **13/05/2005 a 08/10/2009**, pois está concomitante com o tempo de serviço público estadual.

Mato Grosso Previdência, Cuiabá, 10 de Outubro de 2019.

Elliton Oliveira de Souza
DIRETOR PRESIDENTE DA MTPREV
Documento Original Assinado

EVENTOS DE PESSOAL

SECRETARIAS

CASA CIVIL

BOLETIM DE PESSOAL/CCIVIL/00088/2019 DE: 10/10/2019

O Secretário-Chefe da Casa Civil no uso de suas atribuições que lhes são conferidas por lei,

Resolve: DEFERIR
Evento: LICENÇA PARA TRATAMENTO DE SAUDE/SEGURADO INSS/15

Processo N.:
Nome: (206005/6) LIDIANA MARIA CUIABANO SOARES
Cargo/Função: (11487) DGA-4
Un. Adm: (202070) SUP DE REDACAO
A Partir de: 16/09/2019 Até30/09/2019

PUBLICADA, REGISTRADA, CUMPR-SE.
Cuiabá-MT, 10 de Outubro de 2019.
Mauro Carvalho Junior
Secretário-Chefe da Casa Civil

SEPLAG

SECRETARIA DE ESTADO DE PLANEJAMENTO E GESTÃO

BOLETIM DE PESSOAL/SEPLAG/00374/2019 DE: 10/10/2019

O Secretário de Estado de Planejamento e Gestão no uso de suas atribuições que lhes são conferidas por lei,

Resolve: REMOVER
Evento: REMOCAO

Processo N.:
Nome: (5697/1) ORDALINA CORREA DA SILVA
Cargo/Função: (3441) PROFESSOR EDUC. BASICA
Para Un. Adm: (118575) UNID .ESPEC. DE CONTROLE DE MOVIM. DE
PESSOAL
A Partir de: 29/03/2019

PUBLICADA, REGISTRADA, CUMPR-SE.
Cuiabá-MT, 10 de Outubro de 2019.
Basilio Bezerra Guimarães dos Santos
Secretário de Estado de Planejamento e Gestão

BOLETIM DE PESSOAL/SEPLAG/00375/2019 DE: 10/10/2019

O Secretário de Estado de Planejamento e Gestão no uso de suas atribuições que lhes são conferidas por lei,

Resolve: DEFERIR
Evento: LICENCA PARA TRATAMENTO DE SAUDE

Processo N.:
Nome: (93930/5) DLAILA NUBIA MATIAS BORGES
Cargo/Função: (6027) ANALISTA DESENV ECON SOCIAL L 10050
Un. Adm: (106380) GAB. DO SECRET. DE ESTADO DE PLANEJ. E GESTAO
A Partir de: 11/09/2019 Até20/10/2019

PUBLICADA, REGISTRADA, CUMPR-SE.
Cuiabá-MT, 10 de Outubro de 2019.
Basilio Bezerra Guimarães dos Santos
Secretário de Estado de Planejamento e Gestão

BOLETIM DE PESSOAL/SEPLAG/00376/2019 DE: 10/10/2019

O Secretário de Estado de Planejamento e Gestão no uso de suas atribuições que lhes são conferidas por lei,

Resolve: DEFERIR
Evento: LICENCA PARA TRATAMENTO DE SAUDE EM PESSOA DA FAMILIA

Processo N.:
Nome: (246584/1) PAULO AUGUSTO KREIN LEITE
Cargo/Função: (5349) ANALISTA ADMINISTRATIVO L 10052
Un. Adm: (188689) SUPERINT. DE PLANEJ., FORM., MONITOR. E
AVALIAÇÕES
A Partir de: 25/09/2019 Até19/10/2019

PUBLICADA, REGISTRADA, CUMPR-SE.
Cuiabá-MT, 10 de Outubro de 2019.
Basilio Bezerra Guimarães dos Santos
Secretário de Estado de Planejamento e Gestão

BOLETIM DE PESSOAL/SEPLAG/00377/2019 DE: 10/10/2019

O Secretário de Estado de Planejamento e Gestão no uso de suas atribuições que lhes são conferidas por lei,

Resolve: DEFERIR
Evento: LICENCA PREMIO - GOZO

Processo N.: 492583/2019
Nome: (85804/2) LUCINEIDE ALVES FERREIRA
Cargo/Função: (4912) PROFIS TEC NIV SUPERIOR SERV SAUDE SUS
Quinquênio de Referência: 29/04/2009 Ate 28/04/2014
A Partir de: 26/02/2020 Até26/03/2020

Processo N.: 492583/2019
Nome: (85804/2) LUCINEIDE ALVES FERREIRA
Cargo/Função: (4912) PROFIS TEC NIV SUPERIOR SERV SAUDE SUS
Quinquênio de Referência: 29/04/2009 Ate 28/04/2014
A Partir de: 12/12/2019 Até10/01/2020

PUBLICADA, REGISTRADA, CUMPR-SE.
Cuiabá-MT, 10 de Outubro de 2019.
Basilio Bezerra Guimarães dos Santos
Secretário de Estado de Planejamento e Gestão

BOLETIM DE PESSOAL/SEPLAG/00378/2019 DE: 10/10/2019

O Secretário de Estado de Planejamento e Gestão no uso de suas atribuições que lhes são conferidas por lei,

Resolve: CONCEDER
Evento: LICENÇA PREMIO - CONCESSÃO

Processo N.: 435770/2019
Nome: (258085/1) PEDRO EUGENIO MUFFATO
Quinquênio: 11/09/2014 Até 10/09/2019
Qtde Dias: 90

PUBLICADA, REGISTRADA, CUMPR-SE.
Cuiabá-MT, 10 de Outubro de 2019.
Basilio Bezerra Guimarães dos Santos
Secretário de Estado de Planejamento e Gestão

CGE

CONTROLADORIA GERAL DO ESTADO

PORTARIA/CGE/00036/2019 DE: 10/10/2019

O Secretário-Controlador Geral do Estado no uso de suas atribuições que lhes são conferidas por lei,

Resolve: DEFERIR
Evento: LICENCA PARA TRATAMENTO DE INTERESSE PARTICULAR

Processo N.: Protocolo nº493347/2019
Nome: (106903/2) CRISTINA SANTOS VILELA
Cargo/Função: (3921) AUDITOR DO ESTADO
Un. Adm: (193690) SUP. DE DESENVOLVIMENTO DO CONTROLE INTERNO
A Partir de: 14/11/2019 Até13/11/2021

PUBLICADA, REGISTRADA, CUMPR-SE.
Cuiabá-MT, 10 de Outubro de 2019.
Emerson Hideki Hayashida
Secretário-Controlador Geral do Estado

PGE

PROCURADORIA GERAL DO ESTADO

BOLETIM DE PESSOAL/PGE/00081/2019 DE: 10/10/2019

O Procurador-Geral do Estado no uso de suas atribuições que lhes são conferidas por lei,

Resolve: DEFERIR
Evento: LICENCA PARA TRATAMENTO DE SAUDE

Processo N.:
Nome: (95656/1) EMANUELA DIAS BENTES MONTEIRO
Cargo/Função: (4843) ANALISTA DA PGE - LEI 10004/2013
Un. Adm: (195065) COORD. DE PROTOCOLO E ARQUIVO
A Partir de: 26/08/2019 Até09/09/2019

PUBLICADA, REGISTRADA, CUMPR-SE.
Cuiabá-MT, 10 de Outubro de 2019.
Francisco de Assis da Silva Lopes
Procurador-Geral do Estado

SEFAZ

SECRETARIA DE ESTADO DE FAZENDA

BOLETIM DE PESSOAL/SEFAZ/00518/2019 DE: 10/10/2019

O Secretário Adjunto de Administração Fazendária no uso de suas atribuições que lhes são conferidas por lei,

Resolve: REMOVER
Evento: REMOCAO

Processo N.: 495978/2019
Nome: (251372/1) CAROLINA GANDARA BRUMATTI KIMURA
Cargo/Função: (5349) ANALISTA ADMINISTRATIVO L 10052
Para Un. Adm: (118702) UNID.ESPEC.DE CONTROLE E MOVIMENTAÇÃO
PESSOAL
A Partir de: 10/09/2019

Processo N.: 494604/2019
Nome: (16432/1) JOAO TARCISIO CORREA DE PAULA
Cargo/Função: (11306) FISCAL DE TRIBUTOS EST/LC363
Para Un. Adm: (118702) UNID.ESPEC.DE CONTROLE E MOVIMENTAÇÃO
PESSOAL
A Partir de: 18/09/2019

Processo N.: 493214/2019
Nome: (19949/1) JOSE MARTINHO FILHO
Cargo/Função: (5349) ANALISTA ADMINISTRATIVO L 10052
Para Un. Adm: (184802) COORD. DE GESTAO DOS ATIVOS E PASSIVOS DO
ESTADO
A Partir de: 08/10/2019

Processo N.: 493197/2019
Nome: (49586/1) PEDRO IRINEU GIEHL
Cargo/Função: (6445) AGENTE DE ADM. FAZEND LEI 9049/2008
Para Un. Adm: (161322) GER. REG. NORTE DE ATEND. AO CONTRIBUINTE
A Partir de: 07/10/2019

PUBLICADA, REGISTRADA, CUMpra-SE.
Cuiabá-MT, 10 de Outubro de 2019.
Kleber Geraldino Ramos dos Santos
Secretário Adjunto de Administração Fazendária

BOLETIM DE PESSOAL/SEFAZ/00519/2019 DE: 10/10/2019

O Secretário Adjunto de Administração Fazendária no uso de suas atribuições que lhes são conferidas por lei,

Resolve: CONCEDER
Evento: ADICIONAL NOTURNO

Processo N.: 489322/2019
Nome: (206624/1) ANDRE DA MOTA FERNANDES
Cargo/Função: (11308) AGENTE DE TRIBUTOS EST/LC363
Un. Adm: (202827) COORD. DE FISCAL. MOVEI DE TRANSITO
A Partir de: 04/09/2019 Até 04/09/2019

PUBLICADA, REGISTRADA, CUMpra-SE.
Cuiabá-MT, 10 de Outubro de 2019.
Kleber Geraldino Ramos dos Santos
Secretário Adjunto de Administração Fazendária

BOLETIM DE PESSOAL/SEFAZ/00520/2019 DE: 10/10/2019

O Secretário Adjunto de Administração Fazendária no uso de suas atribuições que lhes são conferidas por lei,

Resolve: DEFERIR
Evento: LICENCA PREMIO - GOZO

Processo N.: 490794/2019
Nome: (106820/2) GLEICE BENEDITA DE OLIVEIRA
Cargo/Função: (5349) ANALISTA ADMINISTRATIVO L 10052
Quinquênio de Referência: 11/04/2013 Ate 10/04/2018
A Partir de: 07/10/2019 Até05/12/2019

PUBLICADA, REGISTRADA, CUMpra-SE.
Cuiabá-MT, 10 de Outubro de 2019.
Kleber Geraldino Ramos dos Santos
Secretário Adjunto de Administração Fazendária

BOLETIM DE PESSOAL/SEFAZ/00521/2019 DE: 10/10/2019

O Secretário Adjunto de Administração Fazendária no uso de suas atribuições que lhes são conferidas por lei,

Resolve: RETIFICAR
Evento: LICENCA PREMIO - GOZO

Processo N.: 494983/2019
Nome: (94570/1) BENEDITO PEDRO POUSO CURVO
Cargo/Função: (11306) FISCAL DE TRIBUTOS EST/LC363

Quinquênio de Referência: 13/06/2006 Ate 12/06/2011
A Partir de: 28/11/2019 Até27/12/2019

PUBLICADA, REGISTRADA, CUMpra-SE.
Cuiabá-MT, 10 de Outubro de 2019.
Kleber Geraldino Ramos dos Santos
Secretário Adjunto de Administração Fazendária

BOLETIM DE PESSOAL/SEFAZ/00522/2019 DE: 10/10/2019

O Secretário Adjunto de Administração Fazendária no uso de suas atribuições que lhes são conferidas por lei,

Resolve: CONCEDER
Evento: LICENÇA PREMIO - CONCESSÃO

Processo N.: 468256/2019
Nome: (96694/3) ANESIA CRISTINA BATISTA
Quinquênio: 09/04/2007 Até 08/04/2012
Qtde Dias: 90

Processo N.: 468256/2019
Nome: (96694/3) ANESIA CRISTINA BATISTA
Quinquênio: 09/04/2012 Até 08/04/2017
Qtde Dias: 90

Processo N.: 491781/2019
Nome: (48800/1) EDIMAR FELICIO DA SILVA
Quinquênio: 07/04/2004 Até 06/04/2009
Qtde Dias: 90

Processo N.: 491781/2019
Nome: (48800/1) EDIMAR FELICIO DA SILVA
Quinquênio: 07/04/2014 Até 06/04/2019
Qtde Dias: 90

Processo N.: 491781/2019
Nome: (48800/1) EDIMAR FELICIO DA SILVA
Quinquênio: 07/04/2009 Até 06/04/2014
Qtde Dias: 90

Processo N.: 429613/2019
Nome: (121783/5) MARIO JORGE NUNES COELHO
Quinquênio: 11/07/2014 Até 10/07/2019
Qtde Dias: 90

PUBLICADA, REGISTRADA, CUMpra-SE.
Cuiabá-MT, 10 de Outubro de 2019.
Kleber Geraldino Ramos dos Santos
Secretário Adjunto de Administração Fazendária

SEMA

SECRETARIA DE ESTADO DE MEIO AMBIENTE

BOLETIM DE PESSOAL/SEMA/00287/2019 DE: 10/10/2019

O Secretária de Estado de Meio Ambiente no uso de suas atribuições que lhes são conferidas por lei,

Resolve: DEFERIR
Evento: LICENÇA PARA TRATAMENTO DE SAUDE/SEGURADO INSS/15

Processo N.:
Nome: (264054/4) IVONE SOUZA MAYER
Cargo/Função: (11525) DGA-8
Un. Adm: (179019) GER. DE GESTAO DE AQUISIÇÕES
A Partir de: 04/10/2019 Até17/10/2019

PUBLICADA, REGISTRADA, CUMpra-SE.
Cuiabá-MT, 10 de Outubro de 2019.
Mauren Lazzaretti
Secretária de Estado de Meio Ambiente

BOLETIM DE PESSOAL/SEMA/00288/2019 DE: 10/10/2019

O Secretária de Estado de Meio Ambiente no uso de suas atribuições que lhes são conferidas por lei,

Resolve: DEFERIR
Evento: LICENCA PARA TRATAMENTO DE SAUDE

Processo N.:
Nome: (208726/2) CAMILA RUSSANI SILVA
Cargo/Função: (11382) ANALISTA DE MEIO AMBIENTE L 10083/2014
Un. Adm: (153745) GER. DE CONTROLE DE RECURSOS FLORESTAIS
A Partir de: 26/09/2019 Até04/10/2019

PUBLICADA, REGISTRADA, CUMpra-SE.
Cuiabá-MT, 10 de Outubro de 2019.
Mauren Lazzaretti
Secretária de Estado de Meio Ambiente



BOLETIM DE PESSOAL/SEMA/00289/2019 DE: 10/10/2019

O Secretária de Estado de Meio Ambiente no uso de suas atribuições que lhes são conferidas por lei,

Resolve: DEFERIR
Evento: LICENCA PARA TRATAMENTO DE SAUDE EM PESSOA DA FAMILIA

Processo N.:
Nome: (241056/1) GISELE BRAS ROCHA SILVA
Cargo/Função: (6052) TECNICO DESENV ECO SOC L 10177/14
Un. Adm: (195430) SUP. DE GESTAO DE PROC. ADM. E AUTOS DE INFRAÇÃO
A Partir de: 26/09/2019 Até05/10/2019

PUBLICADA, REGISTRADA, CUMpra-SE.
Cuiabá-MT, 10 de Outubro de 2019.
Mauren Lazzaretti
Secretária de Estado de Meio Ambiente

SINFRA

SECRETARIA DE ESTADO DE INFRAESTRUTURA E LOGÍSTICA

BOLETIM DE PESSOAL/SINFRA/00136/2019 DE: 10/10/2019

O Secretário de Estado de Infraestrutura e Logistica no uso de suas atribuições que lhes são conferidas por lei,

Resolve: REMOVER
Evento: REMOCAO

Processo N.:
Nome: (265173/1) AGUEDA BALENA DE BRITO CARAMELLO
Cargo/Função: (6052) TECNICO DESENV ECO SOC L 10177/14
Para Un. Adm: (161390) GAB. DE DIREÇÃO
A Partir de: 07/10/2019

Processo N.: 469584/2019
Nome: (215118/2) CESAR AUGUSTO BIANCHI BARRETO
Cargo/Função: (6027) ANALISTA DESENV ECON SOCIAL L 10050
Para Un. Adm: (199060) SUP. DE OBRAS
A Partir de: 04/10/2019

Processo N.: 469588/2019
Nome: (139209/3) RUTILIO BRAZ DE FIGUEIREDO
Cargo/Função: (6027) ANALISTA DESENV ECON SOCIAL L 10050
Para Un. Adm: (199060) SUP. DE OBRAS
A Partir de: 04/10/2019

Processo N.:
Nome: (256890/1) VINICIUS FERREIRA DE CARVALHO BATISTA
Cargo/Função: (5365) TECNICO ADMINISTRATIVO L 10052
Para Un. Adm: (161390) GAB. DE DIREÇÃO
A Partir de: 25/09/2019

PUBLICADA, REGISTRADA, CUMpra-SE.
Cuiabá-MT, 10 de Outubro de 2019.
Marcelo de Oliveira e Silva
Secretário de Estado de Infraestrutura e Logistica

BOLETIM DE PESSOAL/SINFRA/00137/2019 DE: 10/10/2019

O Secretário de Estado de Infraestrutura e Logistica no uso de suas atribuições que lhes são conferidas por lei,

Resolve: DEFERIR
Evento: LICENCA PARA TRATAMENTO DE SAUDE

Processo N.:
Nome: (242593/1) DANIELA FERREIRA FAVA
Cargo/Função: (6027) ANALISTA DESENV ECON SOCIAL L 10050
Un. Adm: (160423) COORD. DE PROJETOS E OBRAS
A Partir de: 13/09/2019 Até23/09/2019

PUBLICADA, REGISTRADA, CUMpra-SE.
Cuiabá-MT, 10 de Outubro de 2019.

Marcelo de Oliveira e Silva
Secretário de Estado de Infraestrutura e Logistica

BOLETIM DE PESSOAL/SINFRA/00138/2019 DE: 10/10/2019

O Secretário de Estado de Infraestrutura e Logistica no uso de suas atribuições que lhes são conferidas por lei,

Resolve: DEFERIR
Evento: LICENCA A GESTANTE

Processo N.:
Nome: (242593/1) DANIELA FERREIRA FAVA
Cargo/Função: (6027) ANALISTA DESENV ECON SOCIAL L 10050
Un. Adm: (160423) COORD. DE PROJETOS E OBRAS
A Partir de: 24/09/2019 Até21/03/2020

PUBLICADA, REGISTRADA, CUMpra-SE.
Cuiabá-MT, 10 de Outubro de 2019.
Marcelo de Oliveira e Silva
Secretário de Estado de Infraestrutura e Logistica

SESP

SECRETARIA DE ESTADO DE SEGURANÇA PÚBLICA

PORTARIA/SESP/00177/2019 DE: 10/10/2019

O Secretário de Estado de Segurança Publica no uso de suas atribuições que lhes são conferidas por lei,

Resolve: DESIGNAR
Evento: DESIGNAÇÃO EM SUBSTITUIÇÃO CARGO EM COMISSÃO/FUNÇÃO

Processo N.: Email inst.
Nome: (248834/1) ADRIANA XAVIER DE SOUZA BOTOF
A Partir de: 23/09/2019 Até22/10/2019
Cargo/Função: (11606) DGA-6 SERVIDOR
Substituido: (140123/1) CELIANE FARIA BORGES DOMINGUES
Un. Adm: (201790) SUP. DE AQUIS. E CONTRATOS

Processo N.: of. 279/2019/CPAF
Nome: (241800/1) BATISTA LOPES
A Partir de: 01/10/2019 Até30/10/2019
Cargo/Função: (11614) DGA-7 SERVIDOR
Substituido: (232106/1) MARCIO GREICO DA SILVA
Un. Adm: (162680) DIR.DE CADEIA PUBLICA DE ALTA FLORESTA

Processo N.: Prot. 467543/2019
Nome: (91750/1) CAROLINE BIANCA DE ALMEIDA VIEIRA CHIROLI
A Partir de: 14/10/2019 Até12/11/2019
Cargo/Função: (11606) DGA-6 SERVIDOR
Substituido: (64069/1) SIZIEBORO ELVIS DE OLIVEIRA BARBOSA
Un. Adm: (193992) COORD. DO CENTRO INTEGRADO DE OP. DE SEG. PÚBLICA

Processo N.: email institucional
Nome: (233134/1) DIEGO FERNANDO DA SILVA
A Partir de: 23/09/2019 Até22/10/2019
Cargo/Função: (11622) DGA-8 SERVIDOR
Substituido: (114001/1) EIZO DOS SANTOS CORTEZ
Un. Adm: (204366) GER. DE PATRIMONIO MOBILIARIO

Processo N.: Email institucional
Nome: (111654/2) EDNA BEATRIZ MONTES CELLOS REIS
A Partir de: 04/11/2019 Até03/12/2019
Cargo/Função: (11606) DGA-6 SERVIDOR
Substituido: (114246/1) MARCO ANTONIO LOPES
Un. Adm: (180289) COORD. FINANCEIRA

Processo N.: Of. nº45/2019/CRC
Nome: (44191/1) EDSON LUIZ ARRUDA PINTO
A Partir de: 10/10/2019 Até08/11/2019
Cargo/Função: (11622) DGA-8 SERVIDOR
Substituido: (131194/1) GERSON LUIZ CAFARO DA SILVA
Un. Adm: (162400) GER.DE MANUT.DO CENTRO DE RESSOC.DE CUIABA

Processo N.: Req. Subst. 28/19
Nome: (46751/6) GEOVANA ISABEL REICHERT
A Partir de: 18/09/2019 Até16/11/2019
Cargo/Função: (11622) DGA-8 SERVIDOR
Substituido: (259430/1) LUCIDALVA ELIAS COSTA
Un. Adm: (162582) GER.DE APOIO ADM.E PENAL DA PENITENC. DE AGUA BOA

PUBLICADA, REGISTRADA, CUMpra-SE.
Cuiabá-MT, 10 de Outubro de 2019.
Alexandre Bustamante dos Santos
Secretário de Estado de Segurança Publica

PORTARIA/SESP/00178/2019 DE: 10/10/2019

O Secretário de Estado de Segurança Publica no uso de suas atribuições que lhes são conferidas por lei,

Resolve: DESIGNAR
Evento: Designação de Função/Função de Confiança

Processo N.: email institucional
Nome: (255463/1) ELAINE VERONICA DO NASCIMENTO FREITAS
Cargo/Função: (11665) FUNÇÃO DGA 10 LC/266 SERVIDOR -
Un. Adm: (204382) GER. DE ADITIVOS
A Partir de: 01/10/2019 Até31/10/2019

Processo N.: Email institucional
Nome: (212070/2) FLAVIO SANDRO DE OLIVEIRA
Cargo/Função: (11665) FUNÇÃO DGA 10 LC/266 SERVIDOR - LIDER DE EQUIPE
Un. Adm: (163139) GER. REG. DO CENT. DE ATEND. SOC. MASC. DE CACERES
A Partir de: 01/10/2019 Até

Processo N.:
Nome: (273797/1) JANAINA GUELIS RIGON
Cargo/Função: (11665) FUNÇÃO DGA 10 LC/266 SERVIDOR -



Un. Adm: (201731) COORD. DE FOLHA DE PAGAMENTO
A Partir de: 01/10/2019 Até

Processo N.: Req. de subst.
Nome: (248475/1) JONAS DOS SANTOS DIAS
Cargo/Função: (11665) FUNÇÃO DGA 10 LC/266 SERVIDOR -
Un. Adm: (162523) SUBDIR. DA PENITENCIARIA DE SINOP
A Partir de: 01/10/2019 Até 30/10/2019

Processo N.: Req. de Subst. 09/19
Nome: (219126/2) RAUL RIBEIRO DA SILVA JUNIOR
Cargo/Função: (11665) FUNÇÃO DGA 10 LC/266 SERVIDOR - LIDER DE EQUIPE
Un. Adm: (163147) GER. REG. CENT. DE ATEND. SOC. MASC RONDONOPOLIS
A Partir de: 03/10/2019 Até 01/11/2019

Processo N.: Email institucional
Nome: (233280/1) VIVIAN MARIA BENEVIDES
Cargo/Função: (11665) FUNÇÃO DGA 10 LC/266 SERVIDOR - LIDER DE EQUIPE
Un. Adm: (163139) GER. REG. DO CENT. DE ATEND. SOC. MASC. DE CACERES
A Partir de: 30/09/2019 Até

PUBLICADA, REGISTRADA, CUMpra-SE.
Cuiabá-MT, 10 de Outubro de 2019.
Alexandre Bustamante dos Santos
Secretário de Estado de Segurança Publica

PORTARIA/SESP/00179/2019 DE: 10/10/2019

O Secretário de Estado de Segurança Publica no uso de suas atribuições que lhes são conferidas por lei,

Resolve: DISPENSAR
Evento: Designação de Função/Função de Confiança

Processo N.: Req. Subst. 08/2019
Nome: (233208/1) AGNALDO ROSA DOS SANTOS
Cargo/Função: (11665) FUNÇÃO DGA 10 LC/266 SERVIDOR
Un. Adm: (163147) GER. REG. CENT. DE ATEND. SOC. MASC RONDONOPOLIS
A Partir de: 01/10/2019

Processo N.: email institucional
Nome: (69269/4) CELIS REGINA DE DEUS ROCHA
Cargo/Função: (11665) FUNÇÃO DGA 10 LC/266 SERVIDOR
Un. Adm: (201790) SUP. DE AQUIS. E CONTRATOS
A Partir de: 30/09/2019

Processo N.: Email institucional
Nome: (73374/7) ELIANA GERALDES NUNES
Cargo/Função: (11665) FUNÇÃO DGA 10 LC/266 SERVIDOR
Un. Adm: (163139) GER. REG. DO CENT. DE ATEND. SOC. MASC. DE CACERES
A Partir de: 29/09/2019

PUBLICADA, REGISTRADA, CUMpra-SE.
Cuiabá-MT, 10 de Outubro de 2019.
Alexandre Bustamante dos Santos
Secretário de Estado de Segurança Publica

BOLETIM DE PESSOAL/NOVA CHANCE/00035/2019 DE: 10/10/2019

O Presidente da Fundação Nova Chance no uso de suas atribuições que lhes são conferidas por lei,

Resolve: DEFERIR
Evento: LICENCA PARA TRATAMENTO DE SAUDE

Processo N.:
Nome: (226008/1) KAMILA LAURA MONTEIRO DE ARRUDA DOURADO
Cargo/Função: (10282) ASSIST.SIST.PENITENCIARIO
Un. Adm: (146854) DIR. EXECUTIVA
A Partir de: 28/09/2019 Até 25/01/2020

PUBLICADA, REGISTRADA, CUMpra-SE.
Cuiabá-MT, 10 de Outubro de 2019.
Dinalva Oriede da Silva Souza
Presidente da Fundação Nova Chance

BOLETIM DE PESSOAL/SESP/00976/2019 DE: 10/10/2019

O Secretário de Estado de Segurança Publica no uso de suas atribuições que lhes são conferidas por lei,

Resolve: REMOVER
Evento: REMOCAO

Processo N.: Regularização
Nome: (262402/1) ROBERTA CRISTINA BATISTA E SILVA
Cargo/Função: (9184) ANALISTA DO SIST. SOCIOEDUCATIVO
Para Un. Adm: (204200) DIR. DO CENT. DE ATEND. SOCIOED. MASC. DE CUIABA
A Partir de: 15/08/2019

PUBLICADA, REGISTRADA, CUMpra-SE.
Cuiabá-MT, 10 de Outubro de 2019.
Alexandre Bustamante dos Santos
Secretário de Estado de Segurança Publica

BOLETIM DE PESSOAL/SESP/00977/2019 DE: 10/10/2019

O Secretário de Estado de Segurança Publica no uso de suas atribuições que lhes são conferidas por lei,

Resolve: CONCEDER
Evento: ADICIONAL NOTURNO

Processo N.: SET
Nome: (233742/1) ADALTO ROSA GONCALVES
Cargo/Função: (10290) AGENTE SISTEMA PENITENC LC 423
Un. Adm: (163104) DIR.DE CADEIA PUBLICA DE SAO JOSE DO QUATRO
MARCOS
A Partir de: 01/09/2019 Até 01/09/2019

Processo N.: SET
Nome: (251911/1) ADELMO DA COSTA BALBINO
Cargo/Função: (10290) AGENTE SISTEMA PENITENC LC 423
Un. Adm: (163104) DIR.DE CADEIA PUBLICA DE SAO JOSE DO QUATRO
MARCOS
A Partir de: 01/09/2019 Até 01/09/2019

Processo N.: SET
Nome: (236843/1) ADEMILSON DA SILVA
Cargo/Função: (10290) AGENTE SISTEMA PENITENC LC 423
Un. Adm: (162612) DIR.DE CADEIA PUBLICA DE CACERES
A Partir de: 01/09/2019 Até 01/09/2019

Processo N.: SET
Nome: (123466/3) ADEMIR CAMPOS AMBROZIO
Cargo/Função: (10290) AGENTE SISTEMA PENITENC LC 423
Un. Adm: (162612) DIR.DE CADEIA PUBLICA DE CACERES
A Partir de: 01/09/2019 Até 01/09/2019

Processo N.: SET
Nome: (109803/3) ADEMIR PEREIRA DE SOUZA
Cargo/Função: (10290) AGENTE SISTEMA PENITENC LC 423
Un. Adm: (162795) DIR.DE CADEIA PUBLICA DE PRIMAVERA DO LESTE
A Partir de: 01/09/2019 Até 01/09/2019

Processo N.: SET
Nome: (88952/1) ADILSON BLAUT HERINGER
Cargo/Função: (10290) AGENTE SISTEMA PENITENC LC 423
Un. Adm: (190411) DIR. DE CADEIA PUBLICA FEMININA DE RONDONOPOLIS
A Partir de: 01/09/2019 Até 01/09/2019

Processo N.: SET
Nome: (219434/2) ADILSON LOURENCO DE CAMPOS
Cargo/Função: (10290) AGENTE SISTEMA PENITENC LC 423
Un. Adm: (162612) DIR.DE CADEIA PUBLICA DE CACERES
A Partir de: 01/09/2019 Até 01/09/2019

Processo N.: SET
Nome: (100640/6) ADRIANO FERREIRA VANINI
Cargo/Função: (10290) AGENTE SISTEMA PENITENC LC 423
Un. Adm: (162612) DIR.DE CADEIA PUBLICA DE CACERES
A Partir de: 01/09/2019 Até 01/09/2019

Processo N.: SET
Nome: (291046/1) ADRIANO MARQUES RODRIGUES
Cargo/Função: (10290) AGENTE SISTEMA PENITENC LC 423
Un. Adm: (162612) DIR.DE CADEIA PUBLICA DE CACERES
A Partir de: 01/09/2019 Até 01/09/2019

Processo N.: SET
Nome: (236909/1) AGAMENON CARLOS DA SILVA
Cargo/Função: (10290) AGENTE SISTEMA PENITENC LC 423
Un. Adm: (163007) DIR.DE CADEIA PUBLICA DE NOVA MUTUM
A Partir de: 01/09/2019 Até 01/09/2019

Processo N.: SET
Nome: (127477/1) AGDA REZENDE CARDOSO
Cargo/Função: (10290) AGENTE SISTEMA PENITENC LC 423
Un. Adm: (190411) DIR. DE CADEIA PUBLICA FEMININA DE RONDONOPOLIS
A Partir de: 01/09/2019 Até 01/09/2019

Processo N.: SET
Nome: (228190/1) AILTON DOS SANTOS GARCIA
Cargo/Função: (10282) ASSIST.SIST.PENITENCIARIO
Un. Adm: (204277) COORD. DE INTELIGENCIA PENITENCIARIA
A Partir de: 01/09/2019 Até 01/09/2019

Processo N.: SET
Nome: (220314/3) ALCOIRES SIQUEIRA PEREIRA
Cargo/Função: (10290) AGENTE SISTEMA PENITENC LC 423
Un. Adm: (163007) DIR.DE CADEIA PUBLICA DE NOVA MUTUM
A Partir de: 01/09/2019 Até 01/09/2019

Processo N.: SET
Nome: (248429/1) ALEX DE PAIVA BARBOSA
Cargo/Função: (10290) AGENTE SISTEMA PENITENC LC 423
Un. Adm: (162612) DIR.DE CADEIA PUBLICA DE CACERES
A Partir de: 01/09/2019 Até 01/09/2019

Processo N.: SET
Nome: (131101/1) ALEX SANDRO DE LIMA
Cargo/Função: (10290) AGENTE SISTEMA PENITENC LC 423
Un. Adm: (162612) DIR.DE CADEIA PUBLICA DE CACERES
A Partir de: 01/09/2019 Até 01/09/2019



Processo N.: SET

Nome: (217779/2) ALEXANDRE BARBOSA DO NASCIMENTO
Cargo/Função: (10290) AGENTE SISTEMA PENITENC LC 423
Un. Adm: (162612) DIR.DE CADEIA PUBLICA DE CACERES
A Partir de: 01/09/2019 Até 01/09/2019

Processo N.: SET

Nome: (70845/3) ALEXANDRE CANDIDO
Cargo/Função: (10290) AGENTE SISTEMA PENITENC LC 423
Un. Adm: (204277) COORD. DE INTELIGENCIA PENITENCIARIA
A Partir de: 01/09/2019 Até 01/09/2019

Processo N.: SET

Nome: (125062/1) ALEXANDRO SOUZA
Cargo/Função: (10290) AGENTE SISTEMA PENITENC LC 423
Un. Adm: (162795) DIR.DE CADEIA PUBLICA DE PRIMAVERA DO LESTE
A Partir de: 01/09/2019 Até 01/09/2019

Processo N.: SET

Nome: (138515/1) ALFREDO DE MIRANDA FILHO
Cargo/Função: (10290) AGENTE SISTEMA PENITENC LC 423
Un. Adm: (162612) DIR.DE CADEIA PUBLICA DE CACERES
A Partir de: 01/09/2019 Até 01/09/2019

Processo N.: SET

Nome: (232809/1) ALICINO DE OLIVEIRA E SILVA
Cargo/Função: (10290) AGENTE SISTEMA PENITENC LC 423
Un. Adm: (162612) DIR.DE CADEIA PUBLICA DE CACERES
A Partir de: 01/09/2019 Até 01/09/2019

Processo N.: SET

Nome: (119011/1) ALLIADNE GLORIA TADEU FERNANDES ALMEIDA
Cargo/Função: (10290) AGENTE SISTEMA PENITENC LC 423
Un. Adm: (204277) COORD. DE INTELIGENCIA PENITENCIARIA
A Partir de: 11/09/2019 Até 11/09/2019

Processo N.: set

Nome: (125070/1) ANA PAULA DE OLIVEIRA
Cargo/Função: (10290) AGENTE SISTEMA PENITENC LC 423
Un. Adm: (190411) DIR. DE CADEIA PUBLICA FEMININA DE RONDONOPOLIS
A Partir de: 01/09/2018 Até 01/09/2018

Processo N.: SET

Nome: (233401/1) ANDERSON FERREIRA GARCIA
Cargo/Função: (10290) AGENTE SISTEMA PENITENC LC 423
Un. Adm: (162612) DIR.DE CADEIA PUBLICA DE CACERES
A Partir de: 01/09/2019 Até 01/09/2019

Processo N.: SET

Nome: (85386/1) ANDRE DE OLIVEIRA GOMES
Cargo/Função: (10290) AGENTE SISTEMA PENITENC LC 423
Un. Adm: (162795) DIR.DE CADEIA PUBLICA DE PRIMAVERA DO LESTE
A Partir de: 01/09/2019 Até 01/09/2019

Processo N.: SET

Nome: (115429/1) ANTONIELLA DA SILVA CELMO
Cargo/Função: (10290) AGENTE SISTEMA PENITENC LC 423
Un. Adm: (190411) DIR. DE CADEIA PUBLICA FEMININA DE RONDONOPOLIS
A Partir de: 01/09/2019 Até 01/09/2019

Processo N.: SET

Nome: (118054/1) ANTONIO PEREIRA DE LIMA
Cargo/Função: (10290) AGENTE SISTEMA PENITENC LC 423
Un. Adm: (190365) DIR. DO CENTRO DE DET. PROV.DE LUCAS DO RIO

VERDE

A Partir de: 01/09/2019 Até 01/09/2019

Processo N.: SET

Nome: (251963/1) ANTONIO ROSA GOMES
Cargo/Função: (10290) AGENTE SISTEMA PENITENC LC 423
Un. Adm: (162795) DIR.DE CADEIA PUBLICA DE PRIMAVERA DO LESTE
A Partir de: 01/09/2019 Até 01/09/2019

Processo N.: SET

Nome: (233815/1) ARIANE VIEIRA GOMES
Cargo/Função: (10290) AGENTE SISTEMA PENITENC LC 423
Un. Adm: (190411) DIR. DE CADEIA PUBLICA FEMININA DE RONDONOPOLIS
A Partir de: 01/09/2019 Até 01/09/2019

Processo N.: SET

Nome: (232546/1) BENEDITO DOS SANTOS E SILVA
Cargo/Função: (10290) AGENTE SISTEMA PENITENC LC 423
Un. Adm: (162612) DIR.DE CADEIA PUBLICA DE CACERES
A Partir de: 12/09/2019 Até 12/09/2019

Processo N.: SET

Nome: (54057/3) BERNADETE GONCALVES DE LEO SAGGIN
Cargo/Função: (10290) AGENTE SISTEMA PENITENC LC 423
Un. Adm: (190411) DIR. DE CADEIA PUBLICA FEMININA DE RONDONOPOLIS
A Partir de: 01/09/2019 Até 01/09/2019

Processo N.: SET

Nome: (200764/3) BILLER PISKE DOS SANTOS
Cargo/Função: (10290) AGENTE SISTEMA PENITENC LC 423
Un. Adm: (163007) DIR.DE CADEIA PUBLICA DE NOVA MUTUM
A Partir de: 01/09/2019 Até 01/09/2019

Processo N.: SET

Nome: (117310/1) BRUNO CESAR PINTO PEREIRA
Cargo/Função: (10290) AGENTE SISTEMA PENITENC LC 423
Un. Adm: (204277) COORD. DE INTELIGENCIA PENITENCIARIA
A Partir de: 01/09/2019 Até 01/09/2019

Processo N.: SET

Nome: (115907/1) CARLOS ALBERTO MULLER
Cargo/Função: (10290) AGENTE SISTEMA PENITENC LC 423

Un. Adm: (190411) DIR. DE CADEIA PUBLICA FEMININA DE RONDONOPOLIS
A Partir de: 01/09/2019 Até 01/09/2019

Processo N.: SET

Nome: (233129/1) CARLOS LAERTE DE OLIVEIRA
Cargo/Função: (10290) AGENTE SISTEMA PENITENC LC 423
Un. Adm: (190411) DIR. DE CADEIA PUBLICA FEMININA DE RONDONOPOLIS
A Partir de: 01/09/2019 Até 01/09/2019

Processo N.: SET

Nome: (84470/2) CARMINDO MANOEL DE ARRUDA
Cargo/Função: (10290) AGENTE SISTEMA PENITENC LC 423
Un. Adm: (190268) DIR. DA COLONIA PENAL AGRICOLA DE PALMEIRAS
A Partir de: 01/09/2019 Até 01/09/2019

Processo N.: SET

Nome: (248543/1) CASSILENE XAVIER DE OLIVEIRA
Cargo/Função: (10290) AGENTE SISTEMA PENITENC LC 423
Un. Adm: (190411) DIR. DE CADEIA PUBLICA FEMININA DE RONDONOPOLIS
A Partir de: 01/09/2019 Até 01/09/2019

Processo N.: SET

Nome: (102746/6) CASSIO PEREIRA DE CASTRO
Cargo/Função: (10290) AGENTE SISTEMA PENITENC LC 423
Un. Adm: (190411) DIR. DE CADEIA PUBLICA FEMININA DE RONDONOPOLIS
A Partir de: 27/09/2019 Até 27/09/2019

Processo N.: SET

Nome: (86174/1) CELSO APARECIDO LEITE BARBOSA
Cargo/Função: (10290) AGENTE SISTEMA PENITENC LC 423
Un. Adm: (162612) DIR.DE CADEIA PUBLICA DE CACERES
A Partir de: 03/09/2019 Até 03/09/2019

Processo N.: SET

Nome: (118674/1) CELSO FIGUEIREDO DA SILVA
Cargo/Função: (10290) AGENTE SISTEMA PENITENC LC 423
Un. Adm: (162612) DIR.DE CADEIA PUBLICA DE CACERES
A Partir de: 01/09/2019 Até 01/09/2019

Processo N.: SET

Nome: (248692/1) CERLON PEREIRA COELHO
Cargo/Função: (10290) AGENTE SISTEMA PENITENC LC 423
Un. Adm: (162612) DIR.DE CADEIA PUBLICA DE CACERES
A Partir de: 01/09/2019 Até 01/09/2019

Processo N.: AGO

Nome: (115912/1) CLAUDENIR FIDELIS DA SILVA
Cargo/Função: (10290) AGENTE SISTEMA PENITENC LC 423
Un. Adm: (162388) SUBDIR. DO CENTRO DE RESSOCIALIZAÇÃO DE CUIABA
A Partir de: 14/08/2019 Até 14/08/2019

Processo N.: SET

Nome: (118113/1) CLAUDINEI FERNANDES
Cargo/Função: (10290) AGENTE SISTEMA PENITENC LC 423
Un. Adm: (190268) DIR. DA COLONIA PENAL AGRICOLA DE PALMEIRAS
A Partir de: 01/09/2019 Até 01/09/2019

Processo N.: SET

Nome: (115971/1) CLAUDIO RAMOS DE CASTRO
Cargo/Função: (10290) AGENTE SISTEMA PENITENC LC 423
Un. Adm: (162612) DIR.DE CADEIA PUBLICA DE CACERES
A Partir de: 01/09/2019 Até 01/09/2019

Processo N.: SET

Nome: (240926/14) CLAYTON URBANO PEREIRA
Cargo/Função: (10290) AGENTE SISTEMA PENITENC LC 423
Un. Adm: (162612) DIR.DE CADEIA PUBLICA DE CACERES
A Partir de: 01/09/2019 Até 01/09/2019

Processo N.: SET

Nome: (233478/1) CLEOMAR ANTONIO DOS SANTOS
Cargo/Função: (10290) AGENTE SISTEMA PENITENC LC 423
Un. Adm: (163104) DIR.DE CADEIA PUBLICA DE SAO JOSE DO QUATRO

MARCOS

A Partir de: 01/09/2019 Até 01/09/2019

Processo N.: SET

Nome: (111591/4) CLEONICE DIAS
Cargo/Função: (10290) AGENTE SISTEMA PENITENC LC 423
Un. Adm: (190411) DIR. DE CADEIA PUBLICA FEMININA DE RONDONOPOLIS
A Partir de: 01/09/2019 Até 01/09/2019

Processo N.: SET

Nome: (96825/3) CLESIO ALMEIDA DA COSTA
Cargo/Função: (10290) AGENTE SISTEMA PENITENC LC 423
Un. Adm: (162795) DIR.DE CADEIA PUBLICA DE PRIMAVERA DO LESTE
A Partir de: 03/09/2019 Até 03/09/2019

Processo N.: SET

Nome: (233322/1) CLEUSON SILVA BORBA
Cargo/Função: (10290) AGENTE SISTEMA PENITENC LC 423
Un. Adm: (190411) DIR. DE CADEIA PUBLICA FEMININA DE RONDONOPOLIS
A Partir de: 01/09/2019 Até 01/09/2019

Processo N.: SET

Nome: (88954/1) CLEUZA APARECIDA DE OLIVEIRA
Cargo/Função: (10290) AGENTE SISTEMA PENITENC LC 423
Un. Adm: (190411) DIR. DE CADEIA PUBLICA FEMININA DE RONDONOPOLIS
A Partir de: 01/09/2019 Até 01/09/2019

Processo N.: SET

Nome: (139110/1) CREUSA PINHEIRO DOS SANTOS
Cargo/Função: (10290) AGENTE SISTEMA PENITENC LC 423
Un. Adm: (190411) DIR. DE CADEIA PUBLICA FEMININA DE RONDONOPOLIS
A Partir de: 01/09/2019 Até 01/09/2019



Processo N.: SET
Nome: (86559/3) CREUZA FERREIRA DE MATOS
Cargo/Função: (10290) AGENTE SISTEMA PENITENC LC 423
Un. Adm: (163104) DIR.DE CADEIA PUBLICA DE SAO JOSE DO QUATRO

MARCOS
A Partir de: 01/09/2019 Até 01/09/2019

Processo N.: SET
Nome: (232181/1) CRISTIANE OLANDA DE SOUZA
Cargo/Função: (10290) AGENTE SISTEMA PENITENC LC 423
Un. Adm: (163104) DIR.DE CADEIA PUBLICA DE SAO JOSE DO QUATRO

MARCOS
A Partir de: 01/09/2019 Até 01/09/2019

Processo N.: SET
Nome: (241812/1) DACIO JOSE DE ALMEIDA
Cargo/Função: (10290) AGENTE SISTEMA PENITENC LC 423
Un. Adm: (190365) DIR. DO CENTRO DE DET. PROV.DE LUCAS DO RIO

VERDE
A Partir de: 01/09/2019 Até 01/09/2019

Processo N.: SET
Nome: (219129/2) DANIEL ARAUJO RODRIGUES VENANCIO
Cargo/Função: (10290) AGENTE SISTEMA PENITENC LC 423
Un. Adm: (190365) DIR. DO CENTRO DE DET. PROV.DE LUCAS DO RIO

VERDE
A Partir de: 01/09/2019 Até 01/09/2019

Processo N.: SET
Nome: (290288/2) DANIEL PIRES LEITE
Cargo/Função: (10290) AGENTE SISTEMA PENITENC LC 423
Un. Adm: (190365) DIR. DO CENTRO DE DET. PROV.DE LUCAS DO RIO

VERDE
A Partir de: 01/09/2019 Até 01/09/2019

Processo N.: SET
Nome: (238845/1) DANIELA CRISTINA GOMES VIEIRA
Cargo/Função: (10290) AGENTE SISTEMA PENITENC LC 423
Un. Adm: (162795) DIR.DE CADEIA PUBLICA DE PRIMAVERA DO LESTE
A Partir de: 01/09/2019 Até 01/09/2019

Processo N.: SET
Nome: (96171/2) DARIOCE SANTOS DA COSTA
Cargo/Função: (10290) AGENTE SISTEMA PENITENC LC 423
Un. Adm: (190411) DIR. DE CADEIA PUBLICA FEMININA DE RONDONOPOLIS
A Partir de: 01/09/2019 Até 01/09/2019

Processo N.: SET
Nome: (115970/1) DAVID ATALA SOBRINHO
Cargo/Função: (10290) AGENTE SISTEMA PENITENC LC 423
Un. Adm: (162612) DIR.DE CADEIA PUBLICA DE CACERES
A Partir de: 01/09/2019 Até 01/09/2019

Processo N.: SET
Nome: (115908/1) DESSI SANTOS DE OLIVEIRA
Cargo/Função: (10290) AGENTE SISTEMA PENITENC LC 423
Un. Adm: (162612) DIR.DE CADEIA PUBLICA DE CACERES
A Partir de: 01/09/2019 Até 01/09/2019

Processo N.: SET
Nome: (69346/4) DEVACY CARDOSO DA SILVA
Cargo/Função: (10290) AGENTE SISTEMA PENITENC LC 423
Un. Adm: (190268) DIR. DA COLONIA PENAL AGRICOLA DE PALMEIRAS
A Partir de: 01/09/2019 Até 01/09/2019

Processo N.: SET
Nome: (249046/1) DIEGO GOMES SOARES
Cargo/Função: (10290) AGENTE SISTEMA PENITENC LC 423
Un. Adm: (162612) DIR.DE CADEIA PUBLICA DE CACERES
A Partir de: 01/09/2019 Até 01/09/2019

Processo N.: SET
Nome: (233687/1) DINAMOM ANTONIO DE MIRANDA
Cargo/Função: (10290) AGENTE SISTEMA PENITENC LC 423
Un. Adm: (162795) DIR.DE CADEIA PUBLICA DE PRIMAVERA DO LESTE
A Partir de: 01/09/2019 Até 01/09/2019

Processo N.: SET
Nome: (87486/1) DIONEIDE CONCEICAO DE SOUZA
Cargo/Função: (10290) AGENTE SISTEMA PENITENC LC 423
Un. Adm: (190411) DIR. DE CADEIA PUBLICA FEMININA DE RONDONOPOLIS
A Partir de: 01/09/2019 Até 01/09/2019

Processo N.: SET
Nome: (103692/2) DOUGLAS MAYER LIRA
Cargo/Função: (10290) AGENTE SISTEMA PENITENC LC 423
Un. Adm: (204277) COORD. DE INTELIGENCIA PENITENCIARIA
A Partir de: 01/09/2019 Até 01/09/2019

Processo N.: SET
Nome: (232178/1) EDIANE DA SILVA CAMPOS
Cargo/Função: (10290) AGENTE SISTEMA PENITENC LC 423
Un. Adm: (162612) DIR.DE CADEIA PUBLICA DE CACERES
A Partir de: 01/09/2019 Até 01/09/2019

Processo N.: SET
Nome: (220405/2) EDIVALDO FERREIRA PEREIRA
Cargo/Função: (10290) AGENTE SISTEMA PENITENC LC 423
Un. Adm: (190268) DIR. DA COLONIA PENAL AGRICOLA DE PALMEIRAS
A Partir de: 01/09/2019 Até 01/09/2019

Processo N.: SET
Nome: (232432/1) EDNEI ALMEIDA CARLINO
Cargo/Função: (10290) AGENTE SISTEMA PENITENC LC 423
Un. Adm: (162612) DIR.DE CADEIA PUBLICA DE CACERES
A Partir de: 01/09/2019 Até 01/09/2019

Processo N.: SET
Nome: (250356/1) EDSON COSTA MACEDO
Cargo/Função: (10290) AGENTE SISTEMA PENITENC LC 423
Un. Adm: (163104) DIR.DE CADEIA PUBLICA DE SAO JOSE DO QUATRO

MARCOS
A Partir de: 01/09/2019 Até 01/09/2019

Processo N.: SET
Nome: (117728/1) EDSON RODRIGUES ARANTES
Cargo/Função: (10290) AGENTE SISTEMA PENITENC LC 423
Un. Adm: (190268) DIR. DA COLONIA PENAL AGRICOLA DE PALMEIRAS
A Partir de: 01/09/2019 Até 01/09/2019

Processo N.: SET
Nome: (110439/2) EDUARDO AMORIM DE JESUS
Cargo/Função: (10290) AGENTE SISTEMA PENITENC LC 423
Un. Adm: (163007) DIR.DE CADEIA PUBLICA DE NOVA MUTUM
A Partir de: 01/09/2019 Até 01/09/2019

Processo N.: SET
Nome: (117835/1) EDUARDO COELHO DE SOUSA
Cargo/Função: (10290) AGENTE SISTEMA PENITENC LC 423
Un. Adm: (190268) DIR. DA COLONIA PENAL AGRICOLA DE PALMEIRAS
A Partir de: 01/09/2019 Até 01/09/2019

Processo N.: SET
Nome: (248777/1) EDYEDER ALVES DO COUTO
Cargo/Função: (10290) AGENTE SISTEMA PENITENC LC 423
Un. Adm: (190365) DIR. DO CENTRO DE DET. PROV.DE LUCAS DO RIO

VERDE
A Partir de: 01/09/2019 Até 01/09/2019

Processo N.: SET
Nome: (232517/1) ELESSANDRO JAMIRO NETO
Cargo/Função: (10290) AGENTE SISTEMA PENITENC LC 423
Un. Adm: (190365) DIR. DO CENTRO DE DET. PROV.DE LUCAS DO RIO

VERDE
A Partir de: 01/09/2019 Até 01/09/2019

Processo N.: SET
Nome: (290167/2) ELIEL DE AZEVEDO LANZARINI
Cargo/Função: (10290) AGENTE SISTEMA PENITENC LC 423
Un. Adm: (190365) DIR. DO CENTRO DE DET. PROV.DE LUCAS DO RIO

VERDE
A Partir de: 01/09/2019 Até 01/09/2019

Processo N.: SET
Nome: (217597/2) ELIEL RABELO DOS SANTOS
Cargo/Função: (10290) AGENTE SISTEMA PENITENC LC 423
Un. Adm: (162795) DIR.DE CADEIA PUBLICA DE PRIMAVERA DO LESTE
A Partir de: 01/09/2019 Até 01/09/2019

Processo N.: SET
Nome: (75991/4) ELIS REGINA AMORIM CLAUDIO
Cargo/Função: (10290) AGENTE SISTEMA PENITENC LC 423
Un. Adm: (190411) DIR. DE CADEIA PUBLICA FEMININA DE RONDONOPOLIS
A Partir de: 01/09/2019 Até 01/09/2019

Processo N.: SET
Nome: (233088/1) ELISANGELA DE MACEDO LOPES
Cargo/Função: (10290) AGENTE SISTEMA PENITENC LC 423
Un. Adm: (190365) DIR. DO CENTRO DE DET. PROV.DE LUCAS DO RIO

VERDE
A Partir de: 01/09/2019 Até 01/09/2019

Processo N.: SET
Nome: (122216/1) ELISVANIA CONCEICAO DA SILVA TAVARES
Cargo/Função: (10290) AGENTE SISTEMA PENITENC LC 423
Un. Adm: (190411) DIR. DE CADEIA PUBLICA FEMININA DE RONDONOPOLIS
A Partir de: 02/09/2019 Até 02/09/2019

Processo N.: SET
Nome: (78268/3) ELOIZE DA COSTA GONCALVES
Cargo/Função: (10290) AGENTE SISTEMA PENITENC LC 423
Un. Adm: (190268) DIR. DA COLONIA PENAL AGRICOLA DE PALMEIRAS
A Partir de: 01/09/2019 Até 01/09/2019

Processo N.: SET
Nome: (133655/3) ENEVILTON DELUQUI
Cargo/Função: (10290) AGENTE SISTEMA PENITENC LC 423
Un. Adm: (162612) DIR.DE CADEIA PUBLICA DE CACERES
A Partir de: 01/09/2019 Até 01/09/2019

Processo N.: SET
Nome: (232191/1) EONI DE SOUZA LIMA NETO
Cargo/Função: (10290) AGENTE SISTEMA PENITENC LC 423
Un. Adm: (162795) DIR.DE CADEIA PUBLICA DE PRIMAVERA DO LESTE
A Partir de: 01/09/2019 Até 01/09/2019

Processo N.: SET
Nome: (114776/1) EVANDRO RIBEIRO MACHADO
Cargo/Função: (10290) AGENTE SISTEMA PENITENC LC 423
Un. Adm: (204277) COORD. DE INTELIGENCIA PENITENCIARIA
A Partir de: 04/09/2019 Até 04/09/2019

Processo N.: SET
Nome: (233417/1) EVANILDO MAGALHAES DOS SANTOS
Cargo/Função: (10290) AGENTE SISTEMA PENITENC LC 423
Un. Adm: (190268) DIR. DA COLONIA PENAL AGRICOLA DE PALMEIRAS
A Partir de: 01/09/2019 Até 01/09/2019

Processo N.: SET
Nome: (232923/1) EVERTON DA ROZA STABELESKI
Cargo/Função: (10290) AGENTE SISTEMA PENITENC LC 423
Un. Adm: (190365) DIR. DO CENTRO DE DET. PROV.DE LUCAS DO RIO VERDE
A Partir de: 01/09/2019 Até 01/09/2019



Processo N.: SET

Nome: (115920/1) FABIANA AMARAL ANDRADE
Cargo/Função: (10290) AGENTE SISTEMA PENITENC LC 423
Un. Adm: (162612) DIR.DE CADEIA PUBLICA DE CACERES
A Partir de: 01/09/2019 Até 01/09/2019

Processo N.: SET

Nome: (234834/1) FABIANO JORRA POQUIVQUI
Cargo/Função: (10290) AGENTE SISTEMA PENITENC LC 423
Un. Adm: (163104) DIR.DE CADEIA PUBLICA DE SAO JOSE DO QUATRO

MARCOS

A Partir de: 01/09/2019 Até 01/09/2019

Processo N.: SET

Nome: (233130/1) FABIO MARTINS DOS SANTOS
Cargo/Função: (10290) AGENTE SISTEMA PENITENC LC 423
Un. Adm: (162795) DIR.DE CADEIA PUBLICA DE PRIMAVERA DO LESTE
A Partir de: 01/09/2019 Até 01/09/2019

Processo N.: SET

Nome: (250997/1) FABIOLA PINHO
Cargo/Função: (10290) AGENTE SISTEMA PENITENC LC 423
Un. Adm: (162612) DIR.DE CADEIA PUBLICA DE CACERES
A Partir de: 01/09/2019 Até 01/09/2019

Processo N.: SET

Nome: (233902/1) FERNANDA TEIXEIRA DE OLIVEIRA
Cargo/Função: (10290) AGENTE SISTEMA PENITENC LC 423
Un. Adm: (162795) DIR.DE CADEIA PUBLICA DE PRIMAVERA DO LESTE
A Partir de: 01/09/2019 Até 01/09/2019

Processo N.: SET

Nome: (234006/1) FERNANDO GOMES DE PAULA
Cargo/Função: (10290) AGENTE SISTEMA PENITENC LC 423
Un. Adm: (190365) DIR. DO CENTRO DE DET. PROV.DE LUCAS DO RIO

VERDE

A Partir de: 01/09/2019 Até 01/09/2019

Processo N.: SET

Nome: (142116/3) FLAVIO PEREIRA BATISTA
Cargo/Função: (10290) AGENTE SISTEMA PENITENC LC 423
Un. Adm: (190365) DIR. DO CENTRO DE DET. PROV.DE LUCAS DO RIO

VERDE

A Partir de: 01/09/2019 Até 01/09/2019

Processo N.: SET

Nome: (291125/1) FRANCIANE SCHIO
Cargo/Função: (10290) AGENTE SISTEMA PENITENC LC 423
Un. Adm: (190365) DIR. DO CENTRO DE DET. PROV.DE LUCAS DO RIO

VERDE

A Partir de: 01/09/2019 Até 01/09/2019

Processo N.: SET

Nome: (211610/2) FRANCIELE WEISS FRANCA
Cargo/Função: (10290) AGENTE SISTEMA PENITENC LC 423
Un. Adm: (190411) DIR. DE CADEIA PUBLICA FEMININA DE RONDONOPOLIS
A Partir de: 12/09/2019 Até 12/09/2019

Processo N.: SET

Nome: (232428/1) GEISON PEDROSO NEPONOCENO
Cargo/Função: (10290) AGENTE SISTEMA PENITENC LC 423
Un. Adm: (163007) DIR.DE CADEIA PUBLICA DE NOVA MUTUM
A Partir de: 01/09/2019 Até 01/09/2019

Processo N.: SET

Nome: (233353/1) GEOSULENO SILVA MOREIRA
Cargo/Função: (10290) AGENTE SISTEMA PENITENC LC 423
Un. Adm: (162795) DIR.DE CADEIA PUBLICA DE PRIMAVERA DO LESTE
A Partir de: 01/09/2019 Até 01/09/2019

Processo N.: SET

Nome: (85377/1) GEOVANE FERREIRA DO AMARAL
Cargo/Função: (10290) AGENTE SISTEMA PENITENC LC 423
Un. Adm: (162795) DIR.DE CADEIA PUBLICA DE PRIMAVERA DO LESTE
A Partir de: 01/09/2019 Até 01/09/2019

Processo N.: SET

Nome: (85390/1) GESILEI FERREIRA DA SILVA
Cargo/Função: (10290) AGENTE SISTEMA PENITENC LC 423
Un. Adm: (190268) DIR. DA COLONIA PENAL AGRICOLA DE PALMEIRAS
A Partir de: 01/09/2019 Até 01/09/2019

Processo N.: SET

Nome: (138518/1) GETULIO DE OLIVEIRA
Cargo/Função: (10290) AGENTE SISTEMA PENITENC LC 423
Un. Adm: (162612) DIR.DE CADEIA PUBLICA DE CACERES
A Partir de: 01/09/2019 Até 01/09/2019

Processo N.: SET

Nome: (250633/1) GIANINA GUIMARAES PEREIRA
Cargo/Função: (10290) AGENTE SISTEMA PENITENC LC 423
Un. Adm: (190411) DIR. DE CADEIA PUBLICA FEMININA DE RONDONOPOLIS
A Partir de: 01/09/2019 Até 01/09/2019

Processo N.: SET

Nome: (251881/1) GILBERTO MARQUES DA SILVA
Cargo/Função: (10290) AGENTE SISTEMA PENITENC LC 423
Un. Adm: (162795) DIR.DE CADEIA PUBLICA DE PRIMAVERA DO LESTE
A Partir de: 04/09/2019 Até 04/09/2019

Processo N.: SET

Nome: (86611/2) GILMAR BENEDITO DE ALMEIDA LOUREIRO
Cargo/Função: (10290) AGENTE SISTEMA PENITENC LC 423
Un. Adm: (163007) DIR.DE CADEIA PUBLICA DE NOVA MUTUM
A Partir de: 01/09/2019 Até 01/09/2019

Processo N.: SET

Nome: (233379/1) GILMAR DE OLIVEIRA GOMES
Cargo/Função: (10290) AGENTE SISTEMA PENITENC LC 423
Un. Adm: (204277) COORD. DE INTELIGENCIA PENITENCIARIA
A Partir de: 01/09/2019 Até 01/09/2019

Processo N.: SET

Nome: (250501/1) GILMAR MARINHO DE JESUS
Cargo/Função: (10290) AGENTE SISTEMA PENITENC LC 423
Un. Adm: (190268) DIR. DA COLONIA PENAL AGRICOLA DE PALMEIRAS
A Partir de: 01/09/2019 Até 01/09/2019

Processo N.: SET

Nome: (248877/1) GILSON ANDRADE FERREIRA DA SILVA
Cargo/Função: (10290) AGENTE SISTEMA PENITENC LC 423
Un. Adm: (190209) SUBDIR. DA PENITENCIARIA CENTRAL DO ESTADO
A Partir de: 01/09/2019 Até 01/09/2019

Processo N.: SET

Nome: (55484/5) GISELE MEDINA MENDONCA
Cargo/Função: (10290) AGENTE SISTEMA PENITENC LC 423
Un. Adm: (190411) DIR. DE CADEIA PUBLICA FEMININA DE RONDONOPOLIS
A Partir de: 01/09/2019 Até 01/09/2019

Processo N.: SET

Nome: (58435/6) GIZELLY CRISTINA DA SILVA
Cargo/Função: (10290) AGENTE SISTEMA PENITENC LC 423
Un. Adm: (190411) DIR. DE CADEIA PUBLICA FEMININA DE RONDONOPOLIS
A Partir de: 01/09/2019 Até 01/09/2019

Processo N.: SET

Nome: (85423/1) GLAUCIA CARINA DE SOUZA
Cargo/Função: (10290) AGENTE SISTEMA PENITENC LC 423
Un. Adm: (190411) DIR. DE CADEIA PUBLICA FEMININA DE RONDONOPOLIS
A Partir de: 01/09/2019 Até 01/09/2019

Processo N.: SET

Nome: (248523/1) GLETSON FERREIRA DA SILVA
Cargo/Função: (10290) AGENTE SISTEMA PENITENC LC 423
Un. Adm: (190268) DIR. DA COLONIA PENAL AGRICOLA DE PALMEIRAS
A Partir de: 01/09/2019 Até 01/09/2019

Processo N.: SET

Nome: (233574/1) GRASIELE CORDEIRO QUARESMA
Cargo/Função: (10290) AGENTE SISTEMA PENITENC LC 423
Un. Adm: (190411) DIR. DE CADEIA PUBLICA FEMININA DE RONDONOPOLIS
A Partir de: 01/09/2019 Até 01/09/2019

Processo N.: SET

Nome: (236888/1) GRAZIELA MOURA STRAPAZZON
Cargo/Função: (10290) AGENTE SISTEMA PENITENC LC 423
Un. Adm: (190365) DIR. DO CENTRO DE DET. PROV.DE LUCAS DO RIO

VERDE

A Partir de: 01/09/2019 Até 01/09/2019

Processo N.: SET

Nome: (233677/1) GRAZIELLY DIAS GALVAO
Cargo/Função: (10290) AGENTE SISTEMA PENITENC LC 423
Un. Adm: (162795) DIR.DE CADEIA PUBLICA DE PRIMAVERA DO LESTE
A Partir de: 01/09/2019 Até 01/09/2019

Processo N.: SET

Nome: (75199/11) GYOVANNE PEDROSO DA SILVA
Cargo/Função: (10290) AGENTE SISTEMA PENITENC LC 423
Un. Adm: (190268) DIR. DA COLONIA PENAL AGRICOLA DE PALMEIRAS
A Partir de: 01/09/2019 Até 01/09/2019

Processo N.: SET

Nome: (232172/1) IVANI MARIA RICARDO
Cargo/Função: (10290) AGENTE SISTEMA PENITENC LC 423
Un. Adm: (162795) DIR.DE CADEIA PUBLICA DE PRIMAVERA DO LESTE
A Partir de: 01/09/2019 Até 01/09/2019

Processo N.: SET

Nome: (125578/1) IZAIAS SIQUEIRA RAMOS
Cargo/Função: (10290) AGENTE SISTEMA PENITENC LC 423
Un. Adm: (190268) DIR. DA COLONIA PENAL AGRICOLA DE PALMEIRAS
A Partir de: 01/09/2019 Até 01/09/2019

Processo N.: SET

Nome: (115480/1) JACILENE DA COSTA FREITAS E SILVA
Cargo/Função: (10290) AGENTE SISTEMA PENITENC LC 423
Un. Adm: (190411) DIR. DE CADEIA PUBLICA FEMININA DE RONDONOPOLIS
A Partir de: 01/09/2019 Até 01/09/2019

Processo N.: SET

Nome: (232251/1) JAIR MIRANDA DE OLIVEIRA
Cargo/Função: (10290) AGENTE SISTEMA PENITENC LC 423
Un. Adm: (190411) DIR. DE CADEIA PUBLICA FEMININA DE RONDONOPOLIS
A Partir de: 01/09/2019 Até 01/09/2019

Processo N.: SET

Nome: (236966/1) JANAINA RODRIGUES SAVOINE
Cargo/Função: (10290) AGENTE SISTEMA PENITENC LC 423
Un. Adm: (163104) DIR.DE CADEIA PUBLICA DE SAO JOSE DO QUATRO

MARCOS

A Partir de: 01/09/2019 Até 01/09/2019

Processo N.: SET

Nome: (251876/1) JEAN ALVES DA COSTA
Cargo/Função: (10290) AGENTE SISTEMA PENITENC LC 423
Un. Adm: (162612) DIR.DE CADEIA PUBLICA DE CACERES
A Partir de: 01/09/2019 Até 01/09/2019

Processo N.: SET

Nome: (251872/1) JEIMY CRISTINA RODRIGUES FRANCO



Cargo/Função: (10290) AGENTE SISTEMA PENITENC LC 423
Un. Adm: (163104) DIR.DE CADEIA PUBLICA DE SAO JOSE DO QUATRO

MARCOS

A Partir de: 01/09/2019 Até 01/09/2019

Processo N.: SET
Nome: (217782/2) JESSE SILVA DOS SANTOS
Cargo/Função: (10290) AGENTE SISTEMA PENITENC LC 423
Un. Adm: (162612) DIR.DE CADEIA PUBLICA DE CACERES
A Partir de: 01/09/2019 Até 01/09/2019

Processo N.: SET
Nome: (291027/1) JHONATAN FERREIRA DE SOUSA
Cargo/Função: (10290) AGENTE SISTEMA PENITENC LC 423
Un. Adm: (190365) DIR. DO CENTRO DE DET. PROV.DE LUCAS DO RIO

VERDE

A Partir de: 01/09/2019 Até 01/09/2019

Processo N.: SET
Nome: (95312/1) JOADILMA DO ESPIRITO SANTO
Cargo/Função: (10290) AGENTE SISTEMA PENITENC LC 423
Un. Adm: (204277) COORD. DE INTELIGENCIA PENITENCIARIA
A Partir de: 06/09/2019 Até 06/09/2019

Processo N.: SET
Nome: (52150/2) JOAO ADOLFO NOGUEIRA GARCIA
Cargo/Função: (10290) AGENTE SISTEMA PENITENC LC 423
Un. Adm: (162612) DIR.DE CADEIA PUBLICA DE CACERES
A Partir de: 01/09/2019 Até 01/09/2019

Processo N.: SET
Nome: (233894/1) JOAO ANTONIO DE SOUZA FILHO
Cargo/Função: (10290) AGENTE SISTEMA PENITENC LC 423
Un. Adm: (162795) DIR.DE CADEIA PUBLICA DE PRIMAVERA DO LESTE
A Partir de: 01/09/2019 Até 01/09/2019

Processo N.: SET
Nome: (109800/5) JOAO BOSCO DA SILVA BORGES
Cargo/Função: (10290) AGENTE SISTEMA PENITENC LC 423
Un. Adm: (190365) DIR. DO CENTRO DE DET. PROV.DE LUCAS DO RIO

VERDE

A Partir de: 01/09/2019 Até 01/09/2019

Processo N.: SET
Nome: (233098/1) JOAO DOUGLAS BELEM
Cargo/Função: (10290) AGENTE SISTEMA PENITENC LC 423
Un. Adm: (163007) DIR.DE CADEIA PUBLICA DE NOVA MUTUM
A Partir de: 01/09/2019 Até 01/09/2019

Processo N.: SET
Nome: (233361/1) JOAO ENELCIDIO DA SILVA
Cargo/Função: (10290) AGENTE SISTEMA PENITENC LC 423
Un. Adm: (162612) DIR.DE CADEIA PUBLICA DE CACERES
A Partir de: 01/09/2019 Até 01/09/2019

Processo N.: SET
Nome: (248038/1) JOAO GILBERTO DE OLIVEIRA SOUSA RAGI
Cargo/Função: (10290) AGENTE SISTEMA PENITENC LC 423
Un. Adm: (162612) DIR.DE CADEIA PUBLICA DE CACERES
A Partir de: 01/09/2019 Até 01/09/2019

Processo N.: SET
Nome: (85410/1) JOCILEIDE APARECIDA GOMES DA SILVA
Cargo/Função: (10290) AGENTE SISTEMA PENITENC LC 423
Un. Adm: (162612) DIR.DE CADEIA PUBLICA DE CACERES
A Partir de: 01/09/2019 Até 01/09/2019

Processo N.: SET
Nome: (234251/1) JONAS DA SILVA
Cargo/Função: (10290) AGENTE SISTEMA PENITENC LC 423
Un. Adm: (190365) DIR. DO CENTRO DE DET. PROV.DE LUCAS DO RIO VERDE
A Partir de: 01/09/2019 Até 01/09/2019

Processo N.: SET
Nome: (114851/1) JONAS EZEQUIEL DEBATAIN
Cargo/Função: (10290) AGENTE SISTEMA PENITENC LC 423
Un. Adm: (204277) COORD. DE INTELIGENCIA PENITENCIARIA
A Partir de: 01/09/2019 Até 01/09/2019

Processo N.: SET
Nome: (232859/1) JOSANE FRANCISCA DIAS DE SOUZA
Cargo/Função: (10290) AGENTE SISTEMA PENITENC LC 423
Un. Adm: (162795) DIR.DE CADEIA PUBLICA DE PRIMAVERA DO LESTE
A Partir de: 01/09/2019 Até 01/09/2019

Processo N.: SET
Nome: (233368/1) JOSE BATISTA PEREIRA DE ALMEIDA
Cargo/Função: (10290) AGENTE SISTEMA PENITENC LC 423
Un. Adm: (162795) DIR.DE CADEIA PUBLICA DE PRIMAVERA DO LESTE
A Partir de: 03/09/2019 Até 03/09/2019

Processo N.: SET
Nome: (217592/2) JOSE LOPES DE ARAUJO FILHO
Cargo/Função: (10290) AGENTE SISTEMA PENITENC LC 423
Un. Adm: (162795) DIR.DE CADEIA PUBLICA DE PRIMAVERA DO LESTE
A Partir de: 01/09/2019 Até 01/09/2019

Processo N.: SET
Nome: (77559/4) JOSE LUIZ TONHOLO
Cargo/Função: (10290) AGENTE SISTEMA PENITENC LC 423
Un. Adm: (163104) DIR.DE CADEIA PUBLICA DE SAO JOSE DO QUATRO MARCOS
A Partir de: 01/09/2019 Até 01/09/2019

Processo N.: SET
Nome: (217723/2) JOSE PINTO DE SOUZA FILHO
Cargo/Função: (10290) AGENTE SISTEMA PENITENC LC 423

Un. Adm: (162795) DIR.DE CADEIA PUBLICA DE PRIMAVERA DO LESTE
A Partir de: 14/09/2019 Até 14/09/2019

Processo N.: SET
Nome: (103728/2) JOSE SALVADOR GOMES DE CAMPOS
Cargo/Função: (10290) AGENTE SISTEMA PENITENC LC 423
Un. Adm: (162612) DIR.DE CADEIA PUBLICA DE CACERES
A Partir de: 01/09/2019 Até 01/09/2019

Processo N.: SET
Nome: (233512/1) JULIANA DOS SANTOS LEMES
Cargo/Função: (10290) AGENTE SISTEMA PENITENC LC 423
Un. Adm: (190411) DIR. DE CADEIA PUBLICA FEMININA DE RONDONOPOLIS
A Partir de: 01/09/2019 Até 01/09/2019

Processo N.: SET
Nome: (251903/1) JULIANO DE OLIVEIRA
Cargo/Função: (10290) AGENTE SISTEMA PENITENC LC 423
Un. Adm: (190390) DIR. DE CADEIA PUBLICA FEMININA DE CACERES
A Partir de: 01/09/2019 Até 01/09/2019

Processo N.: SET
Nome: (101231/7) JULIO CESAR RIBAS
Cargo/Função: (10290) AGENTE SISTEMA PENITENC LC 423
Un. Adm: (162612) DIR.DE CADEIA PUBLICA DE CACERES
A Partir de: 01/09/2019 Até 01/09/2019

Processo N.: SET
Nome: (75329/25) JULIO HELENO DE JESUS
Cargo/Função: (10290) AGENTE SISTEMA PENITENC LC 423
Un. Adm: (162612) DIR.DE CADEIA PUBLICA DE CACERES
A Partir de: 01/09/2019 Até 01/09/2019

Processo N.: SET
Nome: (90380/2) KELVIA DA SILVA ALMEIDA
Cargo/Função: (10290) AGENTE SISTEMA PENITENC LC 423
Un. Adm: (162612) DIR.DE CADEIA PUBLICA DE CACERES
A Partir de: 01/09/2019 Até 01/09/2019

Processo N.: SET
Nome: (115874/1) KELVIA DA SILVA COSTA
Cargo/Função: (10290) AGENTE SISTEMA PENITENC LC 423
Un. Adm: (162612) DIR.DE CADEIA PUBLICA DE CACERES
A Partir de: 01/09/2019 Até 01/09/2019

Processo N.: SET
Nome: (248518/1) LAURA CAROLINE FERNANDES
Cargo/Função: (10290) AGENTE SISTEMA PENITENC LC 423
Un. Adm: (162612) DIR.DE CADEIA PUBLICA DE CACERES
A Partir de: 01/09/2019 Até 01/09/2019

Processo N.: SET
Nome: (120447/1) LAURA VICUNNA FREITAS PEREIRA NUNES
Cargo/Função: (10290) AGENTE SISTEMA PENITENC LC 423
Un. Adm: (204277) COORD. DE INTELIGENCIA PENITENCIARIA
A Partir de: 01/09/2019 Até 01/09/2019

Processo N.: SET
Nome: (241624/1) LEIRIANE VAZ
Cargo/Função: (10290) AGENTE SISTEMA PENITENC LC 423
Un. Adm: (190365) DIR. DO CENTRO DE DET. PROV.DE LUCAS DO RIO

VERDE

A Partir de: 01/09/2019 Até 01/09/2019

Processo N.: SET
Nome: (114863/1) LENIMAR GOULART BRASILEIRO DA CONCEICAO
Cargo/Função: (10290) AGENTE SISTEMA PENITENC LC 423
Un. Adm: (204277) COORD. DE INTELIGENCIA PENITENCIARIA
A Partir de: 01/09/2019 Até 01/09/2019

Processo N.: SET
Nome: (234017/1) LEONARDO DE ARAUJO DOS ANJOS
Cargo/Função: (10290) AGENTE SISTEMA PENITENC LC 423
Un. Adm: (190411) DIR. DE CADEIA PUBLICA FEMININA DE RONDONOPOLIS
A Partir de: 01/09/2019 Até 01/09/2019

Processo N.: SET
Nome: (130707/1) LINDOMAR SILVA ARAUJO
Cargo/Função: (10290) AGENTE SISTEMA PENITENC LC 423
Un. Adm: (190268) DIR. DA COLONIA PENAL AGRICOLA DE PALMEIRAS
A Partir de: 01/09/2019 Até 01/09/2019

Processo N.: SET
Nome: (139987/3) LUCIENE FERREIRA AFONSO
Cargo/Função: (10290) AGENTE SISTEMA PENITENC LC 423
Un. Adm: (162795) DIR.DE CADEIA PUBLICA DE PRIMAVERA DO LESTE
A Partir de: 01/09/2019 Até 01/09/2019

Processo N.: SET
Nome: (217389/2) LUCIENE PEDROZA MOREIRA
Cargo/Função: (10290) AGENTE SISTEMA PENITENC LC 423
Un. Adm: (190268) DIR. DA COLONIA PENAL AGRICOLA DE PALMEIRAS
A Partir de: 01/09/2019 Até 01/09/2019

Processo N.: SET
Nome: (129265/4) LUCIMAR FRITSCH DA SILVA
Cargo/Função: (10290) AGENTE SISTEMA PENITENC LC 423
Un. Adm: (190365) DIR. DO CENTRO DE DET. PROV.DE LUCAS DO RIO

VERDE

A Partir de: 01/09/2019 Até 01/09/2019

Processo N.: SET
Nome: (233470/1) LUIZ ANTONIO RODRIGUES DE JESUS
Cargo/Função: (10290) AGENTE SISTEMA PENITENC LC 423
Un. Adm: (190390) DIR. DE CADEIA PUBLICA FEMININA DE CACERES
A Partir de: 01/09/2019 Até 01/09/2019



Processo N.: SET
Nome: (142052/3) LUIZ CONCEICAO SANTOS
Cargo/Função: (10290) AGENTE SISTEMA PENITENC LC 423
Un. Adm: (190268) DIR. DA COLONIA PENAL AGRICOLA DE PALMEIRAS
A Partir de: 01/09/2019 Até 01/09/2019

Processo N.: SET
Nome: (233187/1) LUZIANE FATIMA RODRIGUES DA CUNHA
Cargo/Função: (10290) AGENTE SISTEMA PENITENC LC 423
Un. Adm: (162612) DIR.DE CADEIA PUBLICA DE CACERES
A Partir de: 01/09/2019 Até 01/09/2019

Processo N.: SET
Nome: (232179/1) MAGNO MIGUEL DA SILVA
Cargo/Função: (10290) AGENTE SISTEMA PENITENC LC 423
Un. Adm: (163104) DIR.DE CADEIA PUBLICA DE SAO JOSE DO QUATRO

MARCOS
A Partir de: 01/09/2019 Até 01/09/2019

Processo N.: SET
Nome: (232330/1) MARCELO BONDESPACHO DA CONCEICAO
Cargo/Função: (10290) AGENTE SISTEMA PENITENC LC 423
Un. Adm: (163007) DIR.DE CADEIA PUBLICA DE NOVA MUTUM
A Partir de: 01/09/2019 Até 01/09/2019

Processo N.: SET
Nome: (233376/1) MARCIA CILIENE DE ARRUDA SILVA
Cargo/Função: (10290) AGENTE SISTEMA PENITENC LC 423
Un. Adm: (190365) DIR. DO CENTRO DE DET. PROV.DE LUCAS DO RIO

VERDE
A Partir de: 01/09/2019 Até 01/09/2019

Processo N.: SET
Nome: (115905/1) MARCO ANTONIO RODRIGUES DA SILVA
Cargo/Função: (10290) AGENTE SISTEMA PENITENC LC 423
Un. Adm: (190365) DIR. DO CENTRO DE DET. PROV.DE LUCAS DO RIO

VERDE
A Partir de: 01/09/2019 Até 01/09/2019

Processo N.: SET
Nome: (109043/7) MARCO CESAR VIEIRA
Cargo/Função: (10290) AGENTE SISTEMA PENITENC LC 423
Un. Adm: (163104) DIR.DE CADEIA PUBLICA DE SAO JOSE DO QUATRO

MARCOS
A Partir de: 01/09/2019 Até 01/09/2019

Processo N.: SET
Nome: (142550/10) MARCOS KLEBER DA SILVA
Cargo/Função: (10290) AGENTE SISTEMA PENITENC LC 423
Un. Adm: (162612) DIR.DE CADEIA PUBLICA DE CACERES
A Partir de: 01/09/2019 Até 01/09/2019

Processo N.: SET
Nome: (233373/1) MARCOS MATEUS TOMAS IZIDORIO
Cargo/Função: (10290) AGENTE SISTEMA PENITENC LC 423
Un. Adm: (163104) DIR.DE CADEIA PUBLICA DE SAO JOSE DO QUATRO

MARCOS
A Partir de: 01/09/2019 Até 01/09/2019

Processo N.: SET
Nome: (63133/3) MARCOS PAULO MESSIAS PEREIRA
Cargo/Função: (10290) AGENTE SISTEMA PENITENC LC 423
Un. Adm: (162795) DIR.DE CADEIA PUBLICA DE PRIMAVERA DO LESTE
A Partir de: 01/09/2019 Até 01/09/2019

Processo N.: SET
Nome: (115417/1) MARIA APARECIDA FERREIRA DE FREITAS
Cargo/Função: (10290) AGENTE SISTEMA PENITENC LC 423
Un. Adm: (162795) DIR.DE CADEIA PUBLICA DE PRIMAVERA DO LESTE
A Partir de: 01/09/2019 Até 01/09/2019

Processo N.: SET
Nome: (127781/1) MARIA MARTINS FERREIRA
Cargo/Função: (10290) AGENTE SISTEMA PENITENC LC 423
Un. Adm: (190411) DIR. DE CADEIA PUBLICA FEMININA DE RONDONOPOLIS
A Partir de: 01/09/2019 Até 01/09/2019

Processo N.: SET
Nome: (117541/1) MARIANGELA HASSE
Cargo/Função: (10290) AGENTE SISTEMA PENITENC LC 423
Un. Adm: (190365) DIR. DO CENTRO DE DET. PROV.DE LUCAS DO RIO

VERDE
A Partir de: 01/09/2019 Até 01/09/2019

Processo N.: SET
Nome: (251795/1) MARILCE DUARTE DE OLIVEIRA
Cargo/Função: (10290) AGENTE SISTEMA PENITENC LC 423
Un. Adm: (163007) DIR.DE CADEIA PUBLICA DE NOVA MUTUM
A Partir de: 01/09/2019 Até 01/09/2019

Processo N.: SET
Nome: (241362/1) MARINA BEATRIZ BENTO DE SOUZA
Cargo/Função: (10290) AGENTE SISTEMA PENITENC LC 423
Un. Adm: (190365) DIR. DO CENTRO DE DET. PROV.DE LUCAS DO RIO

VERDE
A Partir de: 01/09/2019 Até 01/09/2019

Processo N.: SET
Nome: (117505/2) MARINEIDE DA SILVA PAULINO PIAU
Cargo/Função: (10290) AGENTE SISTEMA PENITENC LC 423
Un. Adm: (190411) DIR. DE CADEIA PUBLICA FEMININA DE RONDONOPOLIS
A Partir de: 01/09/2019 Até 01/09/2019

Processo N.: SET
Nome: (114874/1) MARLON PINHEIRO NEVES
Cargo/Função: (10290) AGENTE SISTEMA PENITENC LC 423

Un. Adm: (204277) COORD. DE INTELIGENCIA PENITENCIARIA
A Partir de: 18/09/2019 Até 18/09/2019

Processo N.: SET
Nome: (109407/5) MAURICIO MARINS
Cargo/Função: (10290) AGENTE SISTEMA PENITENC LC 423
Un. Adm: (190365) DIR. DO CENTRO DE DET. PROV.DE LUCAS DO RIO

VERDE
A Partir de: 01/09/2019 Até 01/09/2019

Processo N.: SET
Nome: (241799/1) MAURO FERREIRA ZUZA
Cargo/Função: (10290) AGENTE SISTEMA PENITENC LC 423
Un. Adm: (190365) DIR. DO CENTRO DE DET. PROV.DE LUCAS DO RIO

VERDE
A Partir de: 01/09/2019 Até 01/09/2019

Processo N.: SET
Nome: (233126/1) MONICA CARVALHO ALMEIDA
Cargo/Função: (10290) AGENTE SISTEMA PENITENC LC 423
Un. Adm: (163104) DIR.DE CADEIA PUBLICA DE SAO JOSE DO QUATRO

MARCOS
A Partir de: 01/09/2019 Até 01/09/2019

Processo N.: SET
Nome: (143166/6) NEIRIVAN LUCIA SILVA DA COSTA
Cargo/Função: (10290) AGENTE SISTEMA PENITENC LC 423
Un. Adm: (190411) DIR. DE CADEIA PUBLICA FEMININA DE RONDONOPOLIS
A Partir de: 01/09/2019 Até 01/09/2019

Processo N.: SET
Nome: (95242/5) NEIVA ALVES GARCIA
Cargo/Função: (10290) AGENTE SISTEMA PENITENC LC 423
Un. Adm: (162612) DIR.DE CADEIA PUBLICA DE CACERES
A Partir de: 01/09/2019 Até 01/09/2019

Processo N.: SET
Nome: (236915/1) NELSON ORTEGA DA SILVA
Cargo/Função: (10290) AGENTE SISTEMA PENITENC LC 423
Un. Adm: (162612) DIR.DE CADEIA PUBLICA DE CACERES
A Partir de: 01/09/2019 Até 01/09/2019

Processo N.: SET
Nome: (233389/1) NILTON CARLOS SILVA DE SOUZA
Cargo/Função: (10290) AGENTE SISTEMA PENITENC LC 423
Un. Adm: (162612) DIR.DE CADEIA PUBLICA DE CACERES
A Partir de: 01/09/2019 Até 01/09/2019

Processo N.: SET
Nome: (248657/1) ORIVALDO FERREIRA MENDES
Cargo/Função: (10290) AGENTE SISTEMA PENITENC LC 423
Un. Adm: (162612) DIR.DE CADEIA PUBLICA DE CACERES
A Partir de: 01/09/2019 Até 01/09/2019

Processo N.: SET
Nome: (125681/4) PAULO ANDERSON DE SOUZA OLIVEIRA
Cargo/Função: (10290) AGENTE SISTEMA PENITENC LC 423
Un. Adm: (162612) DIR.DE CADEIA PUBLICA DE CACERES
A Partir de: 01/09/2019 Até 01/09/2019

Processo N.: SET
Nome: (241343/1) PAULO SERGIO RAMOS DA SILVA
Cargo/Função: (10290) AGENTE SISTEMA PENITENC LC 423
Un. Adm: (190365) DIR. DO CENTRO DE DET. PROV.DE LUCAS DO RIO

VERDE
A Partir de: 01/09/2019 Até 01/09/2019

Processo N.: SET
Nome: (138540/1) PEDRO APARECIDO GOMES JARDIM
Cargo/Função: (10290) AGENTE SISTEMA PENITENC LC 423
Un. Adm: (162612) DIR.DE CADEIA PUBLICA DE CACERES
A Partir de: 01/09/2019 Até 01/09/2019

Processo N.: SET
Nome: (236850/1) RAFAEL DO ESPIRITO SANTO OLIVEIRA
Cargo/Função: (10290) AGENTE SISTEMA PENITENC LC 423
Un. Adm: (162612) DIR.DE CADEIA PUBLICA DE CACERES
A Partir de: 01/09/2019 Até 01/09/2019

Processo N.: SET
Nome: (291109/1) RAFAEL FONTOURA DOS SANTOS
Cargo/Função: (10290) AGENTE SISTEMA PENITENC LC 423
Un. Adm: (190365) DIR. DO CENTRO DE DET. PROV.DE LUCAS DO RIO

VERDE
A Partir de: 01/09/2019 Até 01/09/2019

Processo N.: SET
Nome: (115504/1) RAIMUNDA FELICIO DE LIMA
Cargo/Função: (10290) AGENTE SISTEMA PENITENC LC 423
Un. Adm: (190411) DIR. DE CADEIA PUBLICA FEMININA DE RONDONOPOLIS
A Partir de: 01/09/2019 Até 01/09/2019

Processo N.: SET
Nome: (236837/1) RENATA RAPHAELY TRINDADE DE MORAIS
Cargo/Função: (10290) AGENTE SISTEMA PENITENC LC 423
Un. Adm: (162612) DIR.DE CADEIA PUBLICA DE CACERES
A Partir de: 01/09/2019 Até 01/09/2019

Processo N.: SET
Nome: (85457/1) RENATO ARAUJO LOPES
Cargo/Função: (10290) AGENTE SISTEMA PENITENC LC 423
Un. Adm: (190411) DIR. DE CADEIA PUBLICA FEMININA DE RONDONOPOLIS
A Partir de: 01/09/2019 Até 01/09/2019

Processo N.: SET
Nome: (236906/1) RICARDO STEVERSON DA SILVA



Cargo/Função: (10290) AGENTE SISTEMA PENITENC LC 423
Un. Adm: (163104) DIR.DE CADEIA PUBLICA DE SAO JOSE DO QUATRO

MARCOS

A Partir de: 01/09/2019 Até 01/09/2019

Processo N.: SET
Nome: (117426/1) RITA DE CASSIA AMORIM DA CRUZ
Cargo/Função: (10290) AGENTE SISTEMA PENITENC LC 423
Un. Adm: (163007) DIR.DE CADEIA PUBLICA DE NOVA MUTUM
A Partir de: 01/09/2019 Até 01/09/2019

Processo N.: SET
Nome: (96979/2) RITA DE CASSIA DE MACEDO
Cargo/Função: (10290) AGENTE SISTEMA PENITENC LC 423
Un. Adm: (190411) DIR. DE CADEIA PUBLICA FEMININA DE RONDONOPOLIS
A Partir de: 01/09/2019 Até 01/09/2019

Processo N.: SET
Nome: (115442/1) ROBERTO DE CAMARGO
Cargo/Função: (10290) AGENTE SISTEMA PENITENC LC 423
Un. Adm: (190411) DIR. DE CADEIA PUBLICA FEMININA DE RONDONOPOLIS
A Partir de: 01/09/2019 Até 01/09/2019

Processo N.: SET
Nome: (251245/1) ROBERTO RIBEIRO GARCIA
Cargo/Função: (10290) AGENTE SISTEMA PENITENC LC 423
Un. Adm: (162612) DIR.DE CADEIA PUBLICA DE CACERES
A Partir de: 01/09/2019 Até 01/09/2019

Processo N.: SET
Nome: (86301/2) ROBSON LACERDA CINTRA
Cargo/Função: (10290) AGENTE SISTEMA PENITENC LC 423
Un. Adm: (162612) DIR.DE CADEIA PUBLICA DE CACERES
A Partir de: 01/09/2019 Até 01/09/2019

Processo N.: SET
Nome: (236841/1) RODIMAR JOAO FERREIRA DA SILVA
Cargo/Função: (10290) AGENTE SISTEMA PENITENC LC 423
Un. Adm: (162612) DIR.DE CADEIA PUBLICA DE CACERES
A Partir de: 01/09/2019 Até 01/09/2019

Processo N.: SET
Nome: (290898/1) RODRIGO VICENTE DE ALMEIDA
Cargo/Função: (10290) AGENTE SISTEMA PENITENC LC 423
Un. Adm: (190365) DIR. DO CENTRO DE DET. PROV.DE LUCAS DO RIO

VERDE

A Partir de: 01/09/2019 Até 01/09/2019

Processo N.: SET
Nome: (250998/1) ROMILSON SIMONCELOS DE FREITAS
Cargo/Função: (10290) AGENTE SISTEMA PENITENC LC 423
Un. Adm: (162612) DIR.DE CADEIA PUBLICA DE CACERES
A Partir de: 01/09/2019 Até 01/09/2019

Processo N.: SET
Nome: (247982/1) RONICLEI JOSE DE ALMEIDA
Cargo/Função: (10290) AGENTE SISTEMA PENITENC LC 423
Un. Adm: (190365) DIR. DO CENTRO DE DET. PROV.DE LUCAS DO RIO

VERDE

A Partir de: 01/09/2019 Até 01/09/2019

Processo N.: SET
Nome: (218036/2) ROSEMARY ARRUDA GONCALVES
Cargo/Função: (10290) AGENTE SISTEMA PENITENC LC 423
Un. Adm: (162795) DIR.DE CADEIA PUBLICA DE PRIMAVERA DO LESTE
A Partir de: 01/09/2019 Até 01/09/2019

Processo N.: SET
Nome: (101218/4) ROSICLEIA DE JESUS LOPES
Cargo/Função: (10290) AGENTE SISTEMA PENITENC LC 423
Un. Adm: (190411) DIR. DE CADEIA PUBLICA FEMININA DE RONDONOPOLIS
A Partir de: 01/09/2019 Até 01/09/2019

Processo N.: SET
Nome: (122634/1) ROSIMEIRE ALVES GUIA MAGALHAES
Cargo/Função: (10290) AGENTE SISTEMA PENITENC LC 423
Un. Adm: (190411) DIR. DE CADEIA PUBLICA FEMININA DE RONDONOPOLIS
A Partir de: 01/09/2019 Até 01/09/2019

Processo N.: SET
Nome: (60227/18) ROSINEIDE BIZERRA NEVES
Cargo/Função: (10290) AGENTE SISTEMA PENITENC LC 423
Un. Adm: (190411) DIR. DE CADEIA PUBLICA FEMININA DE RONDONOPOLIS
A Partir de: 01/09/2019 Até 01/09/2019

Processo N.: SET
Nome: (251837/1) RUBINELLE DIOGO DE OLIVEIRA
Cargo/Função: (10290) AGENTE SISTEMA PENITENC LC 423
Un. Adm: (162612) DIR.DE CADEIA PUBLICA DE CACERES
A Partir de: 01/09/2019 Até 01/09/2019

Processo N.: SET
Nome: (248673/1) RUTH SILVA FARIA
Cargo/Função: (10290) AGENTE SISTEMA PENITENC LC 423
Un. Adm: (204277) COORD. DE INTELIGENCIA PENITENCIARIA
A Partir de: 01/09/2019 Até 01/09/2019

Processo N.: SET
Nome: (248776/1) RUZINEY DA CUNHA SIQUEIRA
Cargo/Função: (10290) AGENTE SISTEMA PENITENC LC 423
Un. Adm: (190365) DIR. DO CENTRO DE DET. PROV.DE LUCAS DO RIO

VERDE

A Partir de: 01/09/2019 Até 01/09/2019

Processo N.: SET
Nome: (250448/1) SALVADOR VALVERDE RICCI

Cargo/Função: (10290) AGENTE SISTEMA PENITENC LC 423
Un. Adm: (163104) DIR.DE CADEIA PUBLICA DE SAO JOSE DO QUATRO

MARCOS

A Partir de: 01/09/2019 Até 01/09/2019

Processo N.: SET
Nome: (257391/1) SAMARA GUIMARAES MATOS
Cargo/Função: (6052) TECNICO DESENV ECO SOC L 10177/14
Un. Adm: (162795) DIR.DE CADEIA PUBLICA DE PRIMAVERA DO LESTE
A Partir de: 01/09/2019 Até 01/09/2019

Processo N.: SET
Nome: (232865/1) SERGIO ROBERTO MARIOT
Cargo/Função: (10290) AGENTE SISTEMA PENITENC LC 423
Un. Adm: (162795) DIR.DE CADEIA PUBLICA DE PRIMAVERA DO LESTE
A Partir de: 01/09/2019 Até 01/09/2019

Processo N.: SET
Nome: (248571/1) SEZIO COSTA DA GAMA
Cargo/Função: (10290) AGENTE SISTEMA PENITENC LC 423
Un. Adm: (162612) DIR.DE CADEIA PUBLICA DE CACERES
A Partir de: 01/09/2019 Até 01/09/2019

Processo N.: SET
Nome: (122215/1) SHIRLEI VIEIRA DE OLIVEIRA DOURADO
Cargo/Função: (10290) AGENTE SISTEMA PENITENC LC 423
Un. Adm: (190411) DIR. DE CADEIA PUBLICA FEMININA DE RONDONOPOLIS
A Partir de: 01/09/2019 Até 01/09/2019

Processo N.: SET
Nome: (232047/1) SILVANA APARECIDA COUTINHO
Cargo/Função: (10290) AGENTE SISTEMA PENITENC LC 423
Un. Adm: (162612) DIR.DE CADEIA PUBLICA DE CACERES
A Partir de: 01/09/2019 Até 01/09/2019

Processo N.: SET
Nome: (126972/1) SILVIO DOMINGUES
Cargo/Função: (10290) AGENTE SISTEMA PENITENC LC 423
Un. Adm: (162612) DIR.DE CADEIA PUBLICA DE CACERES
A Partir de: 01/09/2019 Até 01/09/2019

Processo N.: SET
Nome: (92072/8) SOANE MARIA TAVARES
Cargo/Função: (10290) AGENTE SISTEMA PENITENC LC 423
Un. Adm: (190411) DIR. DE CADEIA PUBLICA FEMININA DE RONDONOPOLIS
A Partir de: 01/09/2019 Até 01/09/2019

Processo N.: SET
Nome: (94733/32) SORAHIA DE CASTRO YUNES
Cargo/Função: (10290) AGENTE SISTEMA PENITENC LC 423
Un. Adm: (190390) DIR. DE CADEIA PUBLICA FEMININA DE CACERES
A Partir de: 09/09/2019 Até 09/09/2019

Processo N.: SET
Nome: (233189/1) THIAGO JOSE DA SILVA
Cargo/Função: (10290) AGENTE SISTEMA PENITENC LC 423
Un. Adm: (190365) DIR. DO CENTRO DE DET. PROV.DE LUCAS DO RIO

VERDE

A Partir de: 01/09/2019 Até 01/09/2019

Processo N.: SET
Nome: (118683/1) VALDENISE AGUIAR DA SILVA
Cargo/Função: (10290) AGENTE SISTEMA PENITENC LC 423
Un. Adm: (190411) DIR. DE CADEIA PUBLICA FEMININA DE RONDONOPOLIS
A Partir de: 01/09/2019 Até 01/09/2019

Processo N.: SET
Nome: (202808/1) VANDER CLEISON GONCALVES ARRUDA
Cargo/Função: (10290) AGENTE SISTEMA PENITENC LC 423
Un. Adm: (163007) DIR.DE CADEIA PUBLICA DE NOVA MUTUM
A Partir de: 01/09/2019 Até 01/09/2019

Processo N.: SET
Nome: (100987/2) VANILDA COSTA LIMA
Cargo/Função: (10290) AGENTE SISTEMA PENITENC LC 423
Un. Adm: (190411) DIR. DE CADEIA PUBLICA FEMININA DE RONDONOPOLIS
A Partir de: 01/09/2019 Até 01/09/2019

Processo N.: SET
Nome: (245751/1) VIVIANE ALCANTARA MACHADO
Cargo/Função: (10290) AGENTE SISTEMA PENITENC LC 423
Un. Adm: (190365) DIR. DO CENTRO DE DET. PROV.DE LUCAS DO RIO

VERDE

A Partir de: 01/09/2019 Até 01/09/2019

Processo N.: SET
Nome: (233447/1) WAGNER NOVAES VENTURA
Cargo/Função: (10290) AGENTE SISTEMA PENITENC LC 423
Un. Adm: (162795) DIR.DE CADEIA PUBLICA DE PRIMAVERA DO LESTE
A Partir de: 01/09/2019 Até 01/09/2019

Processo N.: SET
Nome: (139936/3) WANDER VICTOR LOUZADA SILVA
Cargo/Função: (10282) ASSIST.SIST.PENITENCIARIO
Un. Adm: (204277) COORD. DE INTELIGENCIA PENITENCIARIA
A Partir de: 01/09/2019 Até 01/09/2019

PUBLICADA, REGISTRADA, CUMpra-SE.
Cuiabá-MT, 10 de Outubro de 2019.
Alexandre Bustamante dos Santos
Secretário de Estado de Segurança Pública



BOLETIM DE PESSOAL/SESP/00978/2019

DE: 10/10/2019

O Secretário de Estado de Segurança Pública no uso de suas atribuições que lhes são conferidas por lei,

Resolve: DEFERIR

Evento: LICENÇA PARA TRATAMENTO DE SAÚDE

Processo N.:

Nome: (107170/3) AUZIREZ ROCHA

Cargo/Função: (10282) ASSIST.SIST.PENITENCIARIO

Un. Adm: (190446) DIR. DE CADEIA PUBL. FEMININA DE TANGARA DA

SERRA

A Partir de: 28/08/2019 Até26/09/2019

Processo N.:

Nome: (291036/1) ELVIS OLIVEIRA DE ARAUJO

Cargo/Função: (10290) AGENTE SISTEMA PENITENC LC 423

Un. Adm: (190209) SUBDIR. DA PENITENCIARIA CENTRAL DO ESTADO

A Partir de: 18/09/2019 Até21/09/2019

Processo N.:

Nome: (250481/1) EMMANUEL CARLOS RODRIGUES SILVA

Cargo/Função: (10282) ASSIST.SIST.PENITENCIARIO

Un. Adm: (162477) DIR. DA PENITENCIARIA DE RONDONOPOLIS

A Partir de: 04/10/2019 Até10/10/2019

Processo N.:

Nome: (203419/3) FLAVIA BRUM LOPES

Cargo/Função: (9184) ANALISTA DO SIST. SOCIOEDUCATIVO

Un. Adm: (204170) COORD. DE ATEND. SOCIOEDUCATIVO

A Partir de: 11/09/2019 Até27/09/2019

Processo N.:

Nome: (258369/1) JOANNA ASSUNPCAO DE SANT'ANA

Cargo/Função: (9184) ANALISTA DO SIST. SOCIOEDUCATIVO

Un. Adm: (204200) DIR. DO CENT. DE ATEND. SOCIOED. MASC. DE CUIABA

A Partir de: 19/09/2019 Até03/10/2019

Processo N.:

Nome: (220863/2) JOHN KENNEDY NERY

Cargo/Função: (10290) AGENTE SISTEMA PENITENC LC 423

Un. Adm: (162477) DIR. DA PENITENCIARIA DE RONDONOPOLIS

A Partir de: 04/09/2019 Até10/09/2019

Processo N.:

Nome: (226021/1) TEREZINHA ANDERSON DE ABREU

Cargo/Função: (10282) ASSIST.SIST.PENITENCIARIO

Un. Adm: (190446) DIR. DE CADEIA PUBL. FEMININA DE TANGARA DA

SERRA

A Partir de: 30/09/2019 Até28/11/2019

Processo N.:

Nome: (54957/9) WILIAN MARIA DA SILVA

Cargo/Função: (10290) AGENTE SISTEMA PENITENC LC 423

Un. Adm: (162787) DIR.DE CADEIA PUBLICA DE PEIXOTO DE AZEVEDO

A Partir de: 09/10/2019 Até28/10/2019

PUBLICADA, REGISTRADA, CUMpra-SE.
Cuiabá-MT, 10 de Outubro de 2019.
Alexandre Bustamante dos Santos
Secretário de Estado de Segurança Pública

BOLETIM DE PESSOAL/SESP/00979/2019

DE: 10/10/2019

O Secretário de Estado de Segurança Pública no uso de suas atribuições que lhes são conferidas por lei,

Resolve: DEFERIR

Evento: LICENÇA PARA TRATAMENTO DE SAÚDE EM PESSOA DA FAMÍLIA

Processo N.:

Nome: (255339/1) LUCAS WENDER CURVO RONDON

Cargo/Função: (5365) TECNICO ADMINISTRATIVO L 10052

Un. Adm: (204293) COORD. DE SER. DE ALIM. DO PENIT. E

SOCIOEDUCATIVO

A Partir de: 03/09/2019 Até02/10/2019

Processo N.:

Nome: (262402/1) ROBERTA CRISTINA BATISTA E SILVA

Cargo/Função: (9184) ANALISTA DO SIST. SOCIOEDUCATIVO

Un. Adm: (204200) DIR. DO CENT. DE ATEND. SOCIOED. MASC. DE CUIABA

A Partir de: 30/09/2019 Até29/10/2019

PUBLICADA, REGISTRADA, CUMpra-SE.
Cuiabá-MT, 10 de Outubro de 2019.

Alexandre Bustamante dos Santos
Secretário de Estado de Segurança Pública

BOLETIM DE PESSOAL/SESP/00980/2019

DE: 10/10/2019

O Secretário de Estado de Segurança Pública no uso de suas atribuições que lhes são conferidas por lei,

Resolve: DEFERIR

Evento: LICENÇA A GESTANTE

Processo N.:

Nome: (203419/3) FLAVIA BRUM LOPES

Cargo/Função: (9184) ANALISTA DO SIST. SOCIOEDUCATIVO

Un. Adm: (204170) COORD. DE ATEND. SOCIOEDUCATIVO

A Partir de: 30/09/2019 Até27/03/2020

PUBLICADA, REGISTRADA, CUMpra-SE.
Cuiabá-MT, 10 de Outubro de 2019.
Alexandre Bustamante dos Santos
Secretário de Estado de Segurança Pública

BOLETIM DE PESSOAL/SESP/00981/2019

DE: 10/10/2019

O Secretário de Estado de Segurança Pública no uso de suas atribuições que lhes são conferidas por lei,

Resolve: DEFERIR

Evento: LICENÇA PREMIO - GOZO

Processo N.: Email Institucional 03/09/2019

Nome: (93195/1) CELSO PENTEADO DA SILVA

Cargo/Função: (6052) TECNICO DESENV ECO SOC L 10177/14

Quinquênio de Referência: 21/07/2013 Ate 20/07/2018

A Partir de: 09/09/2019 Até08/10/2019

Processo N.: Requerimento padrão

Nome: (248580/1) CRISLAINE ALVES SOARES

Cargo/Função: (10290) AGENTE SISTEMA PENITENC LC 423

Quinquênio de Referência: 24/05/2013 Ate 23/05/2018

A Partir de: 21/09/2019 Até20/10/2019

Processo N.: Requerimento padrão

Nome: (248580/1) CRISLAINE ALVES SOARES

Cargo/Função: (10290) AGENTE SISTEMA PENITENC LC 423

Quinquênio de Referência: 24/05/2013 Ate 23/05/2018

A Partir de: 20/11/2019 Até19/12/2019

Processo N.: Requerimento padrão 30/09/2019

Nome: (257469/1) DILMA NOGUEIRA MENDES

Cargo/Função: (10282) ASSIST.SIST.PENITENCIARIO

Quinquênio de Referência: 29/07/2014 Ate 28/07/2019

A Partir de: 17/10/2019 Até15/11/2019

Processo N.: Requerimento padrão 04/10/2019

Nome: (137474/4) JOANILDES APARECIDA DAS NEVES CONCEICAO

Cargo/Função: (9249) AGENTE DE SEGURANÇA SOCIOEDUCATIVO

Quinquênio de Referência: 10/06/2013 Ate 09/06/2018

A Partir de: 20/10/2019 Até18/11/2019

Processo N.: Requerimento padrão 24/09/2019

Nome: (138935/1) JOEL CORREA FERRAZ

Cargo/Função: (10290) AGENTE SISTEMA PENITENC LC 423

Quinquênio de Referência: 04/07/2012 Ate 03/07/2017

A Partir de: 10/10/2019 Até08/11/2019

Processo N.: Escala Publicada 2018

Nome: (203201/1) LAERCIO SANTANA CORREA

Cargo/Função: (5349) ANALISTA ADMINISTRATIVO L 10052

Quinquênio de Referência: 12/06/2008 Ate 11/06/2013

A Partir de: 01/06/2018 Até30/06/2018

Processo N.: Email Institucional 09/09/2019

Nome: (111239/10) LILIAN FERREIRA DA SILVA

Cargo/Função: (10282) ASSIST.SIST.PENITENCIARIO

Quinquênio de Referência: 17/09/2009 Ate 16/09/2014

A Partir de: 16/10/2019 Até14/11/2019

Processo N.: Requerimento padrão 30/09/2019

Nome: (233102/1) SIRLEIDE GOMES DOS SANTOS

Cargo/Função: (9249) AGENTE DE SEGURANÇA SOCIOEDUCATIVO

Quinquênio de Referência: 06/05/2011 Ate 05/05/2016

A Partir de: 15/10/2019 Até13/11/2019

PUBLICADA, REGISTRADA, CUMpra-SE.
Cuiabá-MT, 10 de Outubro de 2019.
Alexandre Bustamante dos Santos
Secretário de Estado de Segurança Pública

BOLETIM DE PESSOAL/SESP/00982/2019

DE: 10/10/2019

O Secretário de Estado de Segurança Pública no uso de suas atribuições que lhes são conferidas por lei,

Resolve: RETIFICAR

Evento: LICENÇA PREMIO - GOZO

Processo N.: Email Institucional 03/10/2019

Nome: (127480/1) LUIZ MARCIO DE ALMEIDA

Cargo/Função: (10290) AGENTE SISTEMA PENITENC LC 423

Quinquênio de Referência: 22/12/2005 Ate 21/12/2010

A Partir de: 13/10/2019 Até11/11/2019

PUBLICADA, REGISTRADA, CUMpra-SE.
Cuiabá-MT, 10 de Outubro de 2019.
Alexandre Bustamante dos Santos
Secretário de Estado de Segurança Pública

BOLETIM DE PESSOAL/SESP/00983/2019 DE: 10/10/2019

O Secretário de Estado de Segurança Publica no uso de suas atribuições que lhes são conferidas por lei,

Resolve: RETIFICAR
Evento: GOZO LICENCA-PREMIO, JORNADA 50%

Processo N.: Requerimento padrão
Nome: (115418/1) JOSE RICARDO SEGATTO
Cargo/Função: (10290) AGENTE SISTEMA PENITENC LC 423
Quinquênio de Referência: 05/07/2009 Ate 04/07/2014
A Partir de: 01/08/2019 Ate 28/11/2019

Processo N.: Email Institucional 02/10/2019
Nome: (251197/1) LIA FERNANDA BRUNO GONCALVES OLIVEIRA
Cargo/Função: (9202) ASSIST. DO SISTEMA SOCIOEDUCATIVO
Quinquênio de Referência: 26/11/2013 Ate 25/11/2018
A Partir de: 09/10/2019 Ate 07/12/2019

PUBLICADA, REGISTRADA, CUMpra-SE.
Cuiabá-MT, 10 de Outubro de 2019.
Alexandre Bustamante dos Santos
Secretário de Estado de Segurança Publica

BOLETIM DE PESSOAL/SESP/00984/2019 DE: 10/10/2019

O Secretário de Estado de Segurança Publica no uso de suas atribuições que lhes são conferidas por lei,

Resolve: CONCEDER
Evento: Adicional de Insalubridade LC 502

Processo N.:
Nome: (219090/2) MARY ANNE DO NASCIMENTO ERNANDES
Cargo/Função: (10280) PROF.NIV.SUP.SIST.PENITENCIARIO
Un. Adm: (184365) GER. REG. DO CENT. DE ATEND. SOC. MASC. DE SINOP
A Partir de: 25/09/2019 Até

Processo N.:
Nome: (226108/2) WILLYANS MARCELO MILNICZUK
Cargo/Função: (10290) AGENTE SISTEMA PENITENC LC 423
Un. Adm: (190365) DIR. DO CENTRO DE DET. PROV.DE LUCAS DO RIO VERDE
A Partir de: 19/09/2018 Até

PUBLICADA, REGISTRADA, CUMpra-SE.
Cuiabá-MT, 10 de Outubro de 2019.
Alexandre Bustamante dos Santos
Secretário de Estado de Segurança Publica

PJC

POLÍCIA JUDICIÁRIA CIVIL

BOLETIM DE PESSOAL/PJC/00623/2019 DE: 10/10/2019

O Delegado Geral da Policia Judiciária Civil no uso de suas atribuições que lhes são conferidas por lei,

Resolve: CONCEDER
Evento: ADICIONAL NOTURNO

Processo N.: ds
Nome: (9312/1) ADALBERTO ANTONIO DE OLIVEIRA
Cargo/Função: (2348) DELEGADO DE POLICIA
Un. Adm: (133175) DELEGACIA DE POLÍCIA DO COXIPÓ/CUIABA
A Partir de: 03/09/2019 Até 03/09/2019

Processo N.:
Nome: (44016/1) ADEMILSON DE MORAES
Cargo/Função: (9175) INVESTIGADOR DE POLICIA/LC344/407
Un. Adm: (180858) COORD. DE GESTAO DE PESSOAS
A Partir de: 23/09/2019 Até 23/09/2019

Processo N.: ds
Nome: (35640/1) ADEMIVALDO REZENDE DA SILVA
Cargo/Função: (9175) INVESTIGADOR DE POLICIA/LC344/407
Un. Adm: (133469) DELEGACIA DE POLICIA DE ALTO GARÇAS
A Partir de: 01/09/2019 Até 01/09/2019

Processo N.: ds
Nome: (93385/1) ADILSON MONTEIRO
Cargo/Função: (9175) INVESTIGADOR DE POLICIA/LC344/407
Un. Adm: (180858) COORD. DE GESTAO DE PESSOAS
A Partir de: 01/09/2019 Até 01/09/2019

Processo N.: ds
Nome: (203377/1) ADIMARCIO BRIZIDO DE OLIVEIRA
Cargo/Função: (9175) INVESTIGADOR DE POLICIA/LC344/407
Un. Adm: (177709) DELEGACIA ESPEC.DE ROUBOS E FURTOS/ PRIMA.DO LESTE
A Partir de: 02/09/2019 Até 02/09/2019

Processo N.:
Nome: (259712/1) ADIVAN GOMES RIBEIRO
Cargo/Função: (11665) FUNÇÃO DGA 10 LC/266 SERVIDOR
Un. Adm: (134511) DELEGACIA DE POLICIA DE SORRISO
A Partir de: 02/09/2019 Até 02/09/2019

Processo N.:
Nome: (99998/1) ADRIANO BERNARDI CAVALHERI
Cargo/Função: (2348) DELEGADO DE POLICIA
Un. Adm: (133590) DELEGACIA REG. DE CÁCERES
A Partir de: 04/09/2019 Até 04/09/2019

Processo N.: d
Nome: (97312/1) AILTON JOSE DA SILVA
Cargo/Função: (9175) INVESTIGADOR DE POLICIA/LC344/407
Un. Adm: (180858) COORD. DE GESTAO DE PESSOAS
A Partir de: 03/09/2019 Até 03/09/2019

Processo N.: ds
Nome: (108219/1) ALAN CANTUARIO RODRIGUES
Cargo/Função: (9175) INVESTIGADOR DE POLICIA/LC344/407
Un. Adm: (133116) DELEGACIA ESP. DE ROUBOS E FURTOS DE VEÍCULO AUTOM
A Partir de: 02/09/2019 Até 02/09/2019

Processo N.: d
Nome: (203369/1) ALESSANDRA RODRIGUES DE ALMEIDA
Cargo/Função: (11665) FUNÇÃO DGA 10 LC/266 SERVIDOR
Un. Adm: (133698) DELEGACIA ESPEC.DA CRIANÇA E DO ADOLESC./ CÁCERES
A Partir de: 01/08/2019 Até 01/08/2019

Processo N.:
Nome: (71607/1) ALEX DE SOUZA CUYABANO
Cargo/Função: (2348) DELEGADO DE POLICIA
Un. Adm: (133612) DELEGACIA DE POLICIA DE CÁCERES
A Partir de: 01/09/2019 Até 01/09/2019

Processo N.:
Nome: (268044/1) ALEX FEITOSA DE ALBUQUERQUE
Cargo/Função: (9175) INVESTIGADOR DE POLICIA/LC344/407
Un. Adm: (133400) DELEGACIA DE POLICIA DE NOVA MONTE VERDE
A Partir de: 03/09/2019 Até 03/09/2019

Processo N.: ds
Nome: (259607/1) ALLAN CARLOS DA GUIA PAIVA
Cargo/Função: (9175) INVESTIGADOR DE POLICIA/LC344/407
Un. Adm: (177148) DELEGACIA DE POLICIA DE ROSARIO OESTE
A Partir de: 02/09/2019 Até 02/09/2019

Processo N.:
Nome: (251996/1) ANDRE EDUARDO RIBEIRO
Cargo/Função: (2348) DELEGADO DE POLICIA
Un. Adm: (134392) DELEGACIA REG. DE SINOP
A Partir de: 02/09/2019 Até 02/09/2019

Processo N.:
Nome: (115067/11) ANDRE LUIZ BISPO DE SOUZA
Cargo/Função: (9175) INVESTIGADOR DE POLICIA/LC344/407
Un. Adm: (177741) DELEGACIA DE POLICIA DE PARANATINGA
A Partir de: 02/09/2019 Até 02/09/2019

Processo N.: d
Nome: (203378/1) ANGELA SATSUKI MATSUBARA
Cargo/Função: (9175) INVESTIGADOR DE POLICIA/LC344/407
Un. Adm: (177148) DELEGACIA DE POLICIA DE ROSARIO OESTE
A Partir de: 01/09/2019 Até 01/09/2019

Processo N.: ds
Nome: (44064/1) ANTONIO CARLOS DE CAMPOS
Cargo/Função: (9175) INVESTIGADOR DE POLICIA/LC344/407
Un. Adm: (133175) DELEGACIA DE POLÍCIA DO COXIPÓ/CUIABA
A Partir de: 01/09/2019 Até 01/09/2019

Processo N.:
Nome: (268067/1) ANTONIO DE JESUS AMORIM
Cargo/Função: (9175) INVESTIGADOR DE POLICIA/LC344/407
Un. Adm: (134511) DELEGACIA DE POLICIA DE SORRISO
A Partir de: 04/09/2019 Até 04/09/2019

Processo N.:
Nome: (203457/1) ANTONIO NEVES DE OLIVEIRA FILHO
Cargo/Função: (9175) INVESTIGADOR DE POLICIA/LC344/407
Un. Adm: (154750) DELEGACIA DE POLICIA DE NOVA XAVANTINA
A Partir de: 03/09/2019 Até 03/09/2019

Processo N.: d
Nome: (259629/1) ANTONIO SERGIO DE FIGUEIREDO
Cargo/Função: (11665) FUNÇÃO DGA 10 LC/266 SERVIDOR
Un. Adm: (133280) DELEGACIA DE POLICIA DE STO. ANTÔNIO DO LEVERGER
A Partir de: 01/09/2019 Até 01/09/2019

Processo N.: ds
Nome: (259615/1) ARTUR BERNARDINO BESSA
Cargo/Função: (9175) INVESTIGADOR DE POLICIA/LC344/407
Un. Adm: (177121) DELEGACIA DE POLICIA DE JANGADA
A Partir de: 01/09/2019 Até 01/09/2019

Processo N.: ds
Nome: (97471/1) ASSIS RIBEIRO DOS SANTOS
Cargo/Função: (11665) FUNÇÃO DGA 10 LC/266 SERVIDOR
Un. Adm: (133175) DELEGACIA DE POLÍCIA DO COXIPÓ/CUIABA
A Partir de: 01/09/2019 Até 01/09/2019

Processo N.: d
Nome: (259623/1) BARBARA DA ROSA CAMPOS
Cargo/Função: (11665) FUNÇÃO DGA 10 LC/266 SERVIDOR
Un. Adm: (177148) DELEGACIA DE POLICIA DE ROSARIO OESTE
A Partir de: 04/09/2019 Até 04/09/2019

Processo N.: d
Nome: (75818/31) BENEDITO ANTONIO RONDON

<p>Cargo/Função: (9175) INVESTIGADOR DE POLÍCIA/LC344/407 Un. Adm: (177121) DELEGACIA DE POLÍCIA DE JANGADA A Partir de: 06/09/2019 Até 06/09/2019</p> <p>Processo N.: Nome: (93152/1) BENEDITO MARTINS RIBEIRO Cargo/Função: (9175) INVESTIGADOR DE POLÍCIA/LC344/407 Un. Adm: (133590) DELEGACIA REG. DE CÁCERES A Partir de: 04/09/2019 Até 04/09/2019</p> <p>Processo N.: d Nome: (24894/1) BENEDITO VIRTES PEREIRA Cargo/Função: (9175) INVESTIGADOR DE POLÍCIA/LC344/407 Un. Adm: (133175) DELEGACIA DE POLÍCIA DO COXIPÓ/CUIABA A Partir de: 03/09/2019 Até 03/09/2019</p> <p>Processo N.: Nome: (259624/1) BRUNA CAROLINE FERNANDES DE LAET Cargo/Função: (9175) INVESTIGADOR DE POLÍCIA/LC344/407 Un. Adm: (164879) NÚCLEO DE INTELIGENCIA A Partir de: 03/09/2019 Até 03/09/2019</p> <p>Processo N.: Nome: (259710/1) CARLOS HENRIQUE PINHEIRO ANTUNES Cargo/Função: (9175) INVESTIGADOR DE POLÍCIA/LC344/407 Un. Adm: (177261) DELEGACIA DE POL. DE MATUPA A Partir de: 05/09/2019 Até 05/09/2019</p> <p>Processo N.: ds Nome: (95847/1) CARLOS MARCOS DE SOUSA Cargo/Função: (9175) INVESTIGADOR DE POLÍCIA/LC344/407 Un. Adm: (177709) DELEGACIA ESPEC.DE ROUBOS E FURTOS/ PRIMA.DO LESTE A Partir de: 01/09/2019 Até 01/09/2019</p> <p>Processo N.: ds Nome: (92173/1) CELSO RENDA GOMES Cargo/Função: (2348) DELEGADO DE POLÍCIA Un. Adm: (133175) DELEGACIA DE POLÍCIA DO COXIPÓ/CUIABA A Partir de: 04/09/2019 Até 04/09/2019</p> <p>Processo N.: ds Nome: (134173/26) CLODOALDO BOM DESPACHO AMORIM DA ABADIA Cargo/Função: (9175) INVESTIGADOR DE POLÍCIA/LC344/407 Un. Adm: (133280) DELEGACIA DE POLÍCIA DE STO. ANTÔNIO DO LEVERGER A Partir de: 03/09/2019 Até 03/09/2019</p> <p>Processo N.: d Nome: (95722/1) CLOVIS MORAES ALVES Cargo/Função: (9175) INVESTIGADOR DE POLÍCIA/LC344/407 Un. Adm: (180858) COORD. DE GESTAO DE PESSOAS A Partir de: 02/09/2019 Até 02/09/2019</p> <p>Processo N.: Nome: (124888/2) CRISTIANA VELOSO OLIVEIRA Cargo/Função: (9175) INVESTIGADOR DE POLÍCIA/LC344/407 Un. Adm: (154750) DELEGACIA DE POLÍCIA DE NOVA XAVANTINA A Partir de: 02/09/2019 Até 02/09/2019</p> <p>Processo N.: Nome: (231292/2) DAIANA VIEIRA PADILHA Cargo/Função: (9175) INVESTIGADOR DE POLÍCIA/LC344/407 Un. Adm: (134678) DELEGACIA DE POLÍCIA DE CAMPO NOVO DOS PARECIS A Partir de: 02/09/2019 Até 02/09/2019</p> <p>Processo N.: Nome: (231292/2) DAIANA VIEIRA PADILHA Cargo/Função: (9175) INVESTIGADOR DE POLÍCIA/LC344/407 Un. Adm: (134678) DELEGACIA DE POLÍCIA DE CAMPO NOVO DOS PARECIS A Partir de: 09/08/2019 Até 09/08/2019</p> <p>Processo N.: ds Nome: (88775/2) DANIEL SILVA DE OLIVEIRA Cargo/Função: (9175) INVESTIGADOR DE POLÍCIA/LC344/407 Un. Adm: (133175) DELEGACIA DE POLÍCIA DO COXIPÓ/CUIABA A Partir de: 02/09/2019 Até 02/09/2019</p> <p>Processo N.: ds Nome: (234382/1) DEIVID LINCOLN MENDES ALVES NOGUEIRA Cargo/Função: (9200) ESCRIVAO DE POLÍCIA/LC318/407 Un. Adm: (177709) DELEGACIA ESPEC.DE ROUBOS E FURTOS/ PRIMA.DO LESTE A Partir de: 04/09/2019 Até 04/09/2019</p> <p>Processo N.: ds Nome: (98984/2) DEJAIR SALES GONCALVES Cargo/Função: (9175) INVESTIGADOR DE POLÍCIA/LC344/407 Un. Adm: (177709) DELEGACIA ESPEC.DE ROUBOS E FURTOS/ PRIMA.DO LESTE A Partir de: 02/09/2019 Até 02/09/2019</p> <p>Processo N.: Nome: (268024/1) DENIS GARCIA DE FARIAS Cargo/Função: (9175) INVESTIGADOR DE POLÍCIA/LC344/407 Un. Adm: (134511) DELEGACIA DE POLÍCIA DE SORRISO A Partir de: 05/09/2019 Até 05/09/2019</p> <p>Processo N.: ds Nome: (268094/1) DENISE NASCIMENTO Cargo/Função: (9200) ESCRIVAO DE POLÍCIA/LC318/407 Un. Adm: (177709) DELEGACIA ESPEC.DE ROUBOS E FURTOS/ PRIMA.DO LESTE A Partir de: 04/09/2019 Até 04/09/2019</p> <p>Processo N.: d Nome: (234323/1) DHIEGO DE MATOS RIBAS</p>	<p>Cargo/Função: (9175) INVESTIGADOR DE POLÍCIA/LC344/407 Un. Adm: (133175) DELEGACIA DE POLÍCIA DO COXIPÓ/CUIABA A Partir de: 04/09/2019 Até 04/09/2019</p> <p>Processo N.: Nome: (108564/1) DORIVAN MIRANDA SENA CORADO Cargo/Função: (9175) INVESTIGADOR DE POLÍCIA/LC344/407 Un. Adm: (154750) DELEGACIA DE POLÍCIA DE NOVA XAVANTINA A Partir de: 03/09/2019 Até 03/09/2019</p> <p>Processo N.: ds Nome: (259693/1) DOUGLAS LIMA ABREU Cargo/Função: (9175) INVESTIGADOR DE POLÍCIA/LC344/407 Un. Adm: (177709) DELEGACIA ESPEC.DE ROUBOS E FURTOS/ PRIMA.DO LESTE A Partir de: 04/09/2019 Até 04/09/2019</p> <p>Processo N.: Nome: (268194/1) EDERSON TAQUES NASCIMENTO Cargo/Função: (9175) INVESTIGADOR DE POLÍCIA/LC344/407 Un. Adm: (134678) DELEGACIA DE POLÍCIA DE CAMPO NOVO DOS PARECIS A Partir de: 04/07/2019 Até 04/07/2019</p> <p>Processo N.: Nome: (268194/1) EDERSON TAQUES NASCIMENTO Cargo/Função: (9175) INVESTIGADOR DE POLÍCIA/LC344/407 Un. Adm: (134678) DELEGACIA DE POLÍCIA DE CAMPO NOVO DOS PARECIS A Partir de: 02/09/2019 Até 02/09/2019</p> <p>Processo N.: ds Nome: (137177/1) EDILSON ANTONIO DA SILVA Cargo/Função: (11665) FUNÇÃO DGA 10 LC/266 SERVIDOR Un. Adm: (133175) DELEGACIA DE POLÍCIA DO COXIPÓ/CUIABA A Partir de: 01/09/2019 Até 01/09/2019</p> <p>Processo N.: ds Nome: (97336/1) EDILSON CARVALHO DA COSTA Cargo/Função: (11665) FUNÇÃO DGA 10 LC/266 SERVIDOR Un. Adm: (133469) DELEGACIA DE POLÍCIA DE ALTO GARÇAS A Partir de: 04/09/2019 Até 04/09/2019</p> <p>Processo N.: Nome: (136312/1) EDILSON PEREIRA LIZ Cargo/Função: (9175) INVESTIGADOR DE POLÍCIA/LC344/407 Un. Adm: (134511) DELEGACIA DE POLÍCIA DE SORRISO A Partir de: 03/09/2019 Até 03/09/2019</p> <p>Processo N.: ds Nome: (55879/3) EDISON PEREIRA DA SILVA Cargo/Função: (9175) INVESTIGADOR DE POLÍCIA/LC344/407 Un. Adm: (177660) DELEGACIA REG. DE PRIMAVERA DO LESTE A Partir de: 03/09/2019 Até 03/09/2019</p> <p>Processo N.: Nome: (273792/1) EDISON RICARDO PICK Cargo/Função: (2348) DELEGADO DE POLÍCIA Un. Adm: (133671) DELEGACIA DE POLÍCIA DE S. JOSÉDOS QUATRO MARCOS A Partir de: 02/08/2019 Até 02/08/2019</p> <p>Processo N.: Nome: (273792/1) EDISON RICARDO PICK Cargo/Função: (2348) DELEGADO DE POLÍCIA Un. Adm: (133671) DELEGACIA DE POLÍCIA DE S. JOSÉDOS QUATRO MARCOS A Partir de: 03/09/2019 Até 03/09/2019</p> <p>Processo N.: ds Nome: (232069/2) ELAINE CRISTINA DE OLIVEIRA Cargo/Função: (9200) ESCRIVAO DE POLÍCIA/LC318/407 Un. Adm: (133469) DELEGACIA DE POLÍCIA DE ALTO GARÇAS A Partir de: 03/09/2019 Até 03/09/2019</p> <p>Processo N.: Nome: (203359/1) ERIKA CRISTINA SILVA Cargo/Função: (9175) INVESTIGADOR DE POLÍCIA/LC344/407 Un. Adm: (154750) DELEGACIA DE POLÍCIA DE NOVA XAVANTINA A Partir de: 01/09/2019 Até 01/09/2019</p> <p>Processo N.: ds Nome: (97447/1) ERNESTO RAMIRES FILHO Cargo/Função: (9175) INVESTIGADOR DE POLÍCIA/LC344/407 Un. Adm: (180858) COORD. DE GESTAO DE PESSOAS A Partir de: 02/09/2019 Até 02/09/2019</p> <p>Processo N.: ds Nome: (223522/4) ESDRIANA CARDOSO MORAES SANTOS Cargo/Função: (9175) INVESTIGADOR DE POLÍCIA/LC344/407 Un. Adm: (177709) DELEGACIA ESPEC.DE ROUBOS E FURTOS/ PRIMA.DO LESTE A Partir de: 02/09/2019 Até 02/09/2019</p> <p>Processo N.: d Nome: (92155/1) ESTEVAO DE ARRUDA Cargo/Função: (9175) INVESTIGADOR DE POLÍCIA/LC344/407 Un. Adm: (180858) COORD. DE GESTAO DE PESSOAS A Partir de: 19/09/2019 Até 19/09/2019</p> <p>Processo N.: ds Nome: (92127/1) FERNANDO BENEDITO RODRIGUES DE CERQUEIRA Cargo/Função: (9175) INVESTIGADOR DE POLÍCIA/LC344/407 Un. Adm: (133175) DELEGACIA DE POLÍCIA DO COXIPÓ/CUIABA A Partir de: 06/09/2019 Até 06/09/2019</p> <p>Processo N.: d Nome: (97371/1) FERNANDO JORGE COUTINHO GOUVEA</p>
---	--



Cargo/Função: (9175) INVESTIGADOR DE POLÍCIA/LC344/407
Un. Adm: (180858) COORD. DE GESTAO DE PESSOAS
A Partir de: 01/09/2019 Até 01/09/2019

Processo N.:

Nome: (136124/1) FERNANDO PEREIRA DA SILVA
Cargo/Função: (9200) ESCRIVAO DE POLÍCIA/LC318/407
Un. Adm: (154750) DELEGACIA DE POLÍCIA DE NOVA XAVANTINA
A Partir de: 01/09/2019 Até 01/09/2019

Processo N.: ds

Nome: (97520/1) FERNANDO SATURNINO COSTA SILVA
Cargo/Função: (9175) INVESTIGADOR DE POLÍCIA/LC344/407
Un. Adm: (180858) COORD. DE GESTAO DE PESSOAS
A Partir de: 04/09/2019 Até 04/09/2019

Processo N.: d

Nome: (97475/1) FERNANDO WOLF
Cargo/Função: (9175) INVESTIGADOR DE POLÍCIA/LC344/407
Un. Adm: (133175) DELEGACIA DE POLÍCIA DO COXIPÓ/CUIABA
A Partir de: 04/09/2019 Até 04/09/2019

Processo N.:

Nome: (267974/1) FRANCISCO LUCIANI FERREIRA DA ROSA
Cargo/Função: (9200) ESCRIVAO DE POLÍCIA/LC318/407
Un. Adm: (133353) DELEGACIA REG. DE ALTA FLORESTA
A Partir de: 02/09/2019 Até 02/09/2019

Processo N.:

Nome: (234337/1) GABRIEL NOGUEIRA DE MORAES
Cargo/Função: (9200) ESCRIVAO DE POLÍCIA/LC318/407
Un. Adm: (134511) DELEGACIA DE POLÍCIA DE SORRISO
A Partir de: 04/09/2019 Até 04/09/2019

Processo N.:

Nome: (259744/1) GETULIO DIEGO NERVIS CONRADO MACHADO
Cargo/Função: (9175) INVESTIGADOR DE POLÍCIA/LC344/407
Un. Adm: (134511) DELEGACIA DE POLÍCIA DE SORRISO
A Partir de: 01/09/2019 Até 01/09/2019

Processo N.: ds

Nome: (259743/1) GILVAN ANTONIO DE SA TELES
Cargo/Função: (9175) INVESTIGADOR DE POLÍCIA/LC344/407
Un. Adm: (177741) DELEGACIA DE POLÍCIA DE PARANATINGA
A Partir de: 01/09/2019 Até 01/09/2019

Processo N.:

Nome: (104431/3) GISELE SOUZA MORAES
Cargo/Função: (9175) INVESTIGADOR DE POLÍCIA/LC344/407
Un. Adm: (133590) DELEGACIA REG. DE CÁCERES
A Partir de: 14/09/2019 Até 14/09/2019

Processo N.:

Nome: (104431/3) GISELE SOUZA MORAES
Cargo/Função: (9175) INVESTIGADOR DE POLÍCIA/LC344/407
Un. Adm: (133590) DELEGACIA REG. DE CÁCERES
A Partir de: 20/07/2019 Até 20/07/2019

Processo N.: ds

Nome: (268041/1) GUILHERME JUNIO PAES ANANIAS
Cargo/Função: (9175) INVESTIGADOR DE POLÍCIA/LC344/407
Un. Adm: (133469) DELEGACIA DE POLÍCIA DE ALTO GARÇAS
A Partir de: 02/09/2019 Até 02/09/2019

Processo N.: ds

Nome: (234433/1) GUSTAVO FONTES LEITE
Cargo/Função: (9200) ESCRIVAO DE POLÍCIA/LC318/407
Un. Adm: (177709) DELEGACIA ESPEC.DE ROUBOS E FURTOS/ PRIMA.DO
LESTE

A Partir de: 01/09/2019 Até 01/09/2019

Processo N.:

Nome: (120269/4) HEBLIUS PINHEIRO DE MELLO
Cargo/Função: (9200) ESCRIVAO DE POLÍCIA/LC318/407
Un. Adm: (154750) DELEGACIA DE POLÍCIA DE NOVA XAVANTINA
A Partir de: 04/09/2019 Até 04/09/2019

Processo N.:

Nome: (268141/1) HERIBERTO MOURA GOMES
Cargo/Função: (9175) INVESTIGADOR DE POLÍCIA/LC344/407
Un. Adm: (177806) DELEGACIA DE POLÍCIA DE GAUCHA DO NORTE
A Partir de: 01/09/2019 Até 01/09/2019

Processo N.:

Nome: (259757/1) HERMES SANTOS GONSALVES
Cargo/Função: (9175) INVESTIGADOR DE POLÍCIA/LC344/407
Un. Adm: (134562) DELEGACIA DE POLÍCIA DE NOVA UBIRATÃ
A Partir de: 04/09/2019 Até 04/09/2019

Processo N.: ds

Nome: (97153/2) IVAN NEY DO ESPIRITO SANTO
Cargo/Função: (11665) FUNÇÃO DGA 10 LC/266 SERVIDOR
Un. Adm: (133698) DELEGACIA ESPEC.DA CRIANÇA E DO ADOLESC./ CÁCERES
A Partir de: 04/09/2019 Até 04/09/2019

Processo N.:

Nome: (92117/1) JACKSON FERNANDES DA SILVA
Cargo/Função: (9175) INVESTIGADOR DE POLÍCIA/LC344/407
Un. Adm: (164879) NUCLEO DE INTELIGENCIA
A Partir de: 02/09/2019 Até 02/09/2019

Processo N.: d

Nome: (117822/14) JANE PORTES BALDUINO SILVA
Cargo/Função: (9175) INVESTIGADOR DE POLÍCIA/LC344/407
Un. Adm: (133698) DELEGACIA ESPEC.DA CRIANÇA E DO ADOLESC./ CÁCERES
A Partir de: 02/09/2019 Até 02/09/2019

Processo N.:

Nome: (234487/1) JAQUELINE GUEIZ DE OLIVEIRA
Cargo/Função: (9200) ESCRIVAO DE POLÍCIA/LC318/407
Un. Adm: (134511) DELEGACIA DE POLÍCIA DE SORRISO
A Partir de: 04/09/2019 Até 04/09/2019

Processo N.:

Nome: (57794/3) JEAN EDER FERREIRA DA SILVA
Cargo/Função: (9175) INVESTIGADOR DE POLÍCIA/LC344/407
Un. Adm: (154750) DELEGACIA DE POLÍCIA DE NOVA XAVANTINA
A Partir de: 03/09/2019 Até 03/09/2019

Processo N.:

Nome: (57794/3) JEAN EDER FERREIRA DA SILVA
Cargo/Função: (9175) INVESTIGADOR DE POLÍCIA/LC344/407
Un. Adm: (154750) DELEGACIA DE POLÍCIA DE NOVA XAVANTINA
A Partir de: 01/12/2018 Até 01/12/2018

Processo N.: ds

Nome: (259801/1) JEAN MARCEL PEREIRA DE ALMEIDA E SILVA
Cargo/Função: (9175) INVESTIGADOR DE POLÍCIA/LC344/407
Un. Adm: (177148) DELEGACIA DE POLÍCIA DE ROSARIO OESTE
A Partir de: 04/09/2019 Até 04/09/2019

Processo N.: ds

Nome: (80364/2) JERONIMO SANTANA DE SOUZA
Cargo/Função: (9175) INVESTIGADOR DE POLÍCIA/LC344/407
Un. Adm: (133175) DELEGACIA DE POLÍCIA DO COXIPÓ/CUIABA
A Partir de: 04/09/2019 Até 04/09/2019

Processo N.: d

Nome: (260775/1) JHONATHAN PALTIEL SOUSA SILVA CARDOSO
Cargo/Função: (9175) INVESTIGADOR DE POLÍCIA/LC344/407
Un. Adm: (177687) DELEGACIA DE POLÍCIA DE PRIMAVERA DO LESTE
A Partir de: 02/09/2019 Até 02/09/2019

Processo N.: d

Nome: (268046/1) JOAB VINICIUS MARTINS DE SIQUEIRA
Cargo/Função: (9175) INVESTIGADOR DE POLÍCIA/LC344/407
Un. Adm: (177709) DELEGACIA ESPEC.DE ROUBOS E FURTOS/ PRIMA.DO
LESTE
A Partir de: 10/09/2019 Até 10/09/2019

Processo N.: ds

Nome: (107892/1) JOAO BATISTA FERREIRA CARMIM
Cargo/Função: (9175) INVESTIGADOR DE POLÍCIA/LC344/407
Un. Adm: (180858) COORD. DE GESTAO DE PESSOAS
A Partir de: 03/09/2019 Até 03/09/2019

Processo N.:

Nome: (223740/3) JOAO OSMAR TELLES TURCATTO
Cargo/Função: (9175) INVESTIGADOR DE POLÍCIA/LC344/407
Un. Adm: (177261) DELEGACIA DE POL. DE MATUPA
A Partir de: 01/09/2019 Até 01/09/2019

Processo N.: d

Nome: (97354/1) JOAQUIM PEREIRA DE SOUZA FILHO
Cargo/Função: (9175) INVESTIGADOR DE POLÍCIA/LC344/407
Un. Adm: (177148) DELEGACIA DE POLÍCIA DE ROSARIO OESTE
A Partir de: 01/09/2019 Até 01/09/2019

Processo N.:

Nome: (95661/1) JOSE CARLOS DE SOUZA
Cargo/Função: (9175) INVESTIGADOR DE POLÍCIA/LC344/407
Un. Adm: (134511) DELEGACIA DE POLÍCIA DE SORRISO
A Partir de: 04/09/2019 Até 04/09/2019

Processo N.:

Nome: (268218/1) JOSE DA GUIA DAS NEVES CONCEICAO
Cargo/Função: (9175) INVESTIGADOR DE POLÍCIA/LC344/407
Un. Adm: (134678) DELEGACIA DE POLÍCIA DE CAMPO NOVO DOS PARECIS
A Partir de: 04/09/2019 Até 04/09/2019

Processo N.: ds

Nome: (58453/10) JOSE MARIA DIAS DAS NEVES
Cargo/Função: (9175) INVESTIGADOR DE POLÍCIA/LC344/407
Un. Adm: (133175) DELEGACIA DE POLÍCIA DO COXIPÓ/CUIABA
A Partir de: 02/09/2019 Até 02/09/2019

Processo N.:

Nome: (108151/1) JOSE MARIA ESPERDIAO DA COSTA
Cargo/Função: (9175) INVESTIGADOR DE POLÍCIA/LC344/407
Un. Adm: (134511) DELEGACIA DE POLÍCIA DE SORRISO
A Partir de: 04/09/2019 Até 04/09/2019

Processo N.:

Nome: (97901/16) JOSE RAIMUNDO CORREIA FILHO
Cargo/Função: (9175) INVESTIGADOR DE POLÍCIA/LC344/407
Un. Adm: (134511) DELEGACIA DE POLÍCIA DE SORRISO
A Partir de: 03/09/2019 Até 03/09/2019

Processo N.: ds

Nome: (45071/13) JOSENIL BRAZ DA SILVA
Cargo/Função: (11665) FUNÇÃO DGA 10 LC/266 SERVIDOR
Un. Adm: (133280) DELEGACIA DE POLÍCIA DE STO. ANTÔNIO DO LEVERGER
A Partir de: 02/09/2019 Até 02/09/2019

Processo N.: d

Nome: (74918/2) JOTONE CASSIANO PINHEIRO
Cargo/Função: (9175) INVESTIGADOR DE POLÍCIA/LC344/407
Un. Adm: (133280) DELEGACIA DE POLÍCIA DE STO. ANTÔNIO DO LEVERGER
A Partir de: 03/09/2019 Até 03/09/2019

Processo N.: ds

Nome: (86820/2) JOVANIA MARCIA NOLASCO SOUZA
Cargo/Função: (9175) INVESTIGADOR DE POLÍCIA/LC344/407

<p>Un. Adm: (177148) DELEGACIA DE POLICIA DE ROSARIO OESTE A Partir de: 01/09/2019 Até 01/09/2019</p> <p>Processo N.: d Nome: (49566/3) JOVANIL FRANCISCO DOS SANTOS Cargo/Função: (9200) ESCRIVAO DE POLICIA/LC318/407 Un. Adm: (133698) DELEGACIA ESPEC.DA CRIANÇA E DO ADOLESC./ CÁCERES A Partir de: 03/09/2019 Até 03/09/2019</p> <p>Processo N.: Nome: (259784/1) JULIANO ANTONIO DE BASTOS Cargo/Função: (9175) INVESTIGADOR DE POLICIA/LC344/407 Un. Adm: (134678) DELEGACIA DE POLICIA DE CAMPO NOVO DOS PARECIS A Partir de: 02/09/2019 Até 02/09/2019</p> <p>Processo N.: Nome: (259784/1) JULIANO ANTONIO DE BASTOS Cargo/Função: (9175) INVESTIGADOR DE POLICIA/LC344/407 Un. Adm: (134678) DELEGACIA DE POLICIA DE CAMPO NOVO DOS PARECIS A Partir de: 09/08/2019 Até 09/08/2019</p> <p>Processo N.: d Nome: (140357/2) JULIANO MARTINS GODOY Cargo/Função: (9175) INVESTIGADOR DE POLICIA/LC344/407 Un. Adm: (193607) DEL. ESPEC. DEFESA DA MULHER/ TANGARÁDA SERRA A Partir de: 03/09/2019 Até 03/09/2019</p> <p>Processo N.: Nome: (110924/2) JUSCELINO SILVA PORTO Cargo/Função: (9175) INVESTIGADOR DE POLICIA/LC344/407 Un. Adm: (133400) DELEGACIA DE POLICIA DE NOVA MONTE VERDE A Partir de: 01/09/2019 Até 01/09/2019</p> <p>Processo N.: ds Nome: (203470/1) KALMAX WANTOIL SANTOS Cargo/Função: (9175) INVESTIGADOR DE POLICIA/LC344/407 Un. Adm: (133280) DELEGACIA DE POLICIA DE STO. ANTÔNIO DO LEVERGER A Partir de: 03/09/2019 Até 03/09/2019</p> <p>Processo N.: sd Nome: (208209/2) KASSIA KISS DA CRUZ Cargo/Função: (9175) INVESTIGADOR DE POLICIA/LC344/407 Un. Adm: (177709) DELEGACIA ESPEC.DE ROUBOS E FURTOS/ PRIMA.DO LESTE A Partir de: 04/09/2019 Até 04/09/2019</p> <p>Processo N.: ds Nome: (57629/9) KEMPP BORGES SUBRINHO Cargo/Função: (9175) INVESTIGADOR DE POLICIA/LC344/407 Un. Adm: (177709) DELEGACIA ESPEC.DE ROUBOS E FURTOS/ PRIMA.DO LESTE A Partir de: 01/09/2019 Até 01/09/2019</p> <p>Processo N.: Nome: (259795/1) LAURA SANDRA SANTOS SILVA Cargo/Função: (9200) ESCRIVAO DE POLICIA/LC318/407 Un. Adm: (154750) DELEGACIA DE POLICIA DE NOVA XAVANTINA A Partir de: 01/09/2019 Até 01/09/2019</p> <p>Processo N.: Nome: (259821/1) LEILA GIANE MENSCH Cargo/Função: (9175) INVESTIGADOR DE POLICIA/LC344/407 Un. Adm: (133590) DELEGACIA REG. DE CÁCERES A Partir de: 09/09/2019 Até 09/09/2019</p> <p>Processo N.: d Nome: (97587/13) LELYA BENEDICTA DE ARRUDA BARROS CUNHA Cargo/Função: (9200) ESCRIVAO DE POLICIA/LC318/407 Un. Adm: (133175) DELEGACIA DE POLÍCIA DO COXIPÓ/CUIABA A Partir de: 14/09/2019 Até 14/09/2019</p> <p>Processo N.: ds Nome: (234330/1) LEONARDO BRUNO ARAUJO DA SILVA Cargo/Função: (9200) ESCRIVAO DE POLICIA/LC318/407 Un. Adm: (133280) DELEGACIA DE POLICIA DE STO. ANTÔNIO DO LEVERGER A Partir de: 04/09/2019 Até 04/09/2019</p> <p>Processo N.: ds Nome: (85626/5) LIA CLAUDINE DA SILVA Cargo/Função: (9175) INVESTIGADOR DE POLICIA/LC344/407 Un. Adm: (133175) DELEGACIA DE POLÍCIA DO COXIPÓ/CUIABA A Partir de: 01/09/2019 Até 01/09/2019</p> <p>Processo N.: Nome: (268163/1) LIANA MARCIA RODRIGUES Cargo/Função: (9175) INVESTIGADOR DE POLICIA/LC344/407 Un. Adm: (133400) DELEGACIA DE POLICIA DE NOVA MONTE VERDE A Partir de: 04/09/2019 Até 04/09/2019</p> <p>Processo N.: ds Nome: (95819/1) LUCACIO BARROSO DA SILVA Cargo/Função: (9175) INVESTIGADOR DE POLICIA/LC344/407 Un. Adm: (177148) DELEGACIA DE POLICIA DE ROSARIO OESTE A Partir de: 02/09/2019 Até 02/09/2019</p> <p>Processo N.: Nome: (259790/1) LUCAS DE OLIVEIRA MORAES Cargo/Função: (9175) INVESTIGADOR DE POLICIA/LC344/407 Un. Adm: (177261) DELEGACIA DE POL. DE MATUPA A Partir de: 03/09/2019 Até 03/09/2019</p> <p>Processo N.: d Nome: (95879/1) LUCIANE CRISTINA RODRIGUES DA SILVA BARROS Cargo/Função: (9175) INVESTIGADOR DE POLICIA/LC344/407 Un. Adm: (133698) DELEGACIA ESPEC.DA CRIANÇA E DO ADOLESC./ CÁCERES A Partir de: 03/09/2019 Até 03/09/2019</p>	<p>Processo N.: ds Nome: (268156/1) LUCIANO GOMES RAMOS Cargo/Função: (9175) INVESTIGADOR DE POLICIA/LC344/407 Un. Adm: (133280) DELEGACIA DE POLICIA DE STO. ANTÔNIO DO LEVERGER A Partir de: 02/09/2019 Até 02/09/2019</p> <p>Processo N.: d Nome: (97590/1) LUCIO CATARINO DO AMARAL Cargo/Função: (9175) INVESTIGADOR DE POLICIA/LC344/407 Un. Adm: (133698) DELEGACIA ESPEC.DA CRIANÇA E DO ADOLESC./ CÁCERES A Partir de: 01/09/2019 Até 01/09/2019</p> <p>Processo N.: ds Nome: (202661/2) LUIS FRANCISCO MONTEIRO DA COSTA Cargo/Função: (9175) INVESTIGADOR DE POLICIA/LC344/407 Un. Adm: (180858) COORD. DE GESTAO DE PESSOAS A Partir de: 04/09/2019 Até 04/09/2019</p> <p>Processo N.: ds Nome: (52117/2) LUISMAR CASTRILLON RAMOS Cargo/Função: (9175) INVESTIGADOR DE POLICIA/LC344/407 Un. Adm: (133698) DELEGACIA ESPEC.DA CRIANÇA E DO ADOLESC./ CÁCERES A Partir de: 03/09/2019 Até 03/09/2019</p> <p>Processo N.: ds Nome: (97343/1) LUIZ FERNANDO DE ARAUJO MELO Cargo/Função: (9175) INVESTIGADOR DE POLICIA/LC344/407 Un. Adm: (133469) DELEGACIA DE POLICIA DE ALTO GARÇAS A Partir de: 03/09/2019 Até 03/09/2019</p> <p>Processo N.: Nome: (268018/1) LUIZ FLAVIO PAULA DE SOUZA JUNIOR Cargo/Função: (9175) INVESTIGADOR DE POLICIA/LC344/407 Un. Adm: (134570) DELEGACIA DE POLICIA DE FELIZ NATAL A Partir de: 04/09/2019 Até 04/09/2019</p> <p>Processo N.: ds Nome: (109804/1) LUIZ MARIO DO NASCIMENTO JUNIOR Cargo/Função: (9175) INVESTIGADOR DE POLICIA/LC344/407 Un. Adm: (133078) DELEGACIA DE POLICIA DE ACORIZAL A Partir de: 03/09/2019 Até 03/09/2019</p> <p>Processo N.: d Nome: (95700/1) LUIZ VITOR DA SILVA NETO Cargo/Função: (9200) ESCRIVAO DE POLICIA/LC318/407 Un. Adm: (133175) DELEGACIA DE POLÍCIA DO COXIPÓ/CUIABA A Partir de: 03/09/2019 Até 03/09/2019</p> <p>Processo N.: Nome: (95833/1) LUSNEY MARTINS NEGREIROS Cargo/Função: (11665) FUNÇÃO DGA 10 LC/266 SERVIDOR Un. Adm: (154750) DELEGACIA DE POLICIA DE NOVA XAVANTINA A Partir de: 04/09/2019 Até 04/09/2019</p> <p>Processo N.: ds Nome: (234363/1) LUZIA GOMES EFIGENIO LACERDA Cargo/Função: (9200) ESCRIVAO DE POLICIA/LC318/407 Un. Adm: (177709) DELEGACIA ESPEC.DE ROUBOS E FURTOS/ PRIMA.DO LESTE A Partir de: 01/09/2019 Até 01/09/2019</p> <p>Processo N.: Nome: (95711/1) MANOEL BATISTA DA SILVA Cargo/Função: (9175) INVESTIGADOR DE POLICIA/LC344/407 Un. Adm: (134406) DELEGACIA DE POLÍCIA DE SINOP A Partir de: 02/09/2019 Até 02/09/2019</p> <p>Processo N.: Nome: (215391/7) MARCELO BATISTA DA SILVA Cargo/Função: (9200) ESCRIVAO DE POLICIA/LC318/407 Un. Adm: (134511) DELEGACIA DE POLICIA DE SORRISO A Partir de: 03/09/2019 Até 03/09/2019</p> <p>Processo N.: Nome: (97397/1) MARCIO COUTINHO SCARDUA Cargo/Função: (9175) INVESTIGADOR DE POLICIA/LC344/407 Un. Adm: (134511) DELEGACIA DE POLICIA DE SORRISO A Partir de: 04/09/2019 Até 04/09/2019</p> <p>Processo N.: ds Nome: (234472/1) MARCIO NELTON PEREIRA Cargo/Função: (9200) ESCRIVAO DE POLICIA/LC318/407 Un. Adm: (133175) DELEGACIA DE POLÍCIA DO COXIPÓ/CUIABA A Partir de: 04/09/2019 Até 04/09/2019</p> <p>Processo N.: d Nome: (208256/2) MARCIO SAMPAIO DE PAULA Cargo/Função: (9175) INVESTIGADOR DE POLICIA/LC344/407 Un. Adm: (177709) DELEGACIA ESPEC.DE ROUBOS E FURTOS/ PRIMA.DO LESTE A Partir de: 04/09/2019 Até 04/09/2019</p> <p>Processo N.: Nome: (251985/1) MARCOS CEZAR FARIAS LYRA Cargo/Função: (2348) DELEGADO DE POLICIA Un. Adm: (133620) DELEGACIA DE POLICIA DE ARAPUTANGA A Partir de: 03/09/2019 Até 03/09/2019</p> <p>Processo N.: Nome: (268134/1) MARCUS JOSE NUNES DE OLIVEIRA Cargo/Função: (9175) INVESTIGADOR DE POLICIA/LC344/407 Un. Adm: (134678) DELEGACIA DE POLICIA DE CAMPO NOVO DOS PARECIS A Partir de: 01/09/2019 Até 01/09/2019</p>
--	---



Processo N.:

Nome: (259948/1) MARIA APARECIDA SANTANA LUCAS
Cargo/Função: (9200) ESCRIVÃO DE POLÍCIA/LC318/407
Un. Adm: (177288) DELEGACIA DE POL. DE GUARANTA DO NORTE
A Partir de: 02/09/2019 Até 02/09/2019

Processo N.: ds

Nome: (234266/1) MARIA CRISTINA DE ALMEIDA
Cargo/Função: (9175) INVESTIGADOR DE POLÍCIA/LC344/407
Un. Adm: (133698) DELEGACIA ESPEC.DA CRIANÇA E DO ADOLESC./

CÁCERES

A Partir de: 03/09/2019 Até 03/09/2019

Processo N.: ds

Nome: (92216/1) MARIA ELOIZA DOS SANTOS
Cargo/Função: (9175) INVESTIGADOR DE POLÍCIA/LC344/407
Un. Adm: (133280) DELEGACIA DE POLÍCIA DE STO. ANTÔNIO DO LEVERGER
A Partir de: 01/09/2019 Até 01/09/2019

Processo N.: ds

Nome: (268002/1) MARIA JOSE SALES DA SILVA
Cargo/Função: (9175) INVESTIGADOR DE POLÍCIA/LC344/407
Un. Adm: (177709) DELEGACIA ESPEC.DE ROUBOS E FURTOS/ PRIMA.DO

LESTE

A Partir de: 02/09/2019 Até 02/09/2019

Processo N.:

Nome: (200104/2) MARIANA GALASSI PAVAN
Cargo/Função: (9175) INVESTIGADOR DE POLÍCIA/LC344/407
Un. Adm: (154750) DELEGACIA DE POLÍCIA DE NOVA XAVANTINA
A Partir de: 04/09/2019 Até 04/09/2019

Processo N.:

Nome: (97578/1) MARILENE TAVARES SANTANA DE OLIVEIRA
Cargo/Função: (9175) INVESTIGADOR DE POLÍCIA/LC344/407
Un. Adm: (154750) DELEGACIA DE POLÍCIA DE NOVA XAVANTINA
A Partir de: 02/09/2019 Até 02/09/2019

Processo N.: ds

Nome: (268038/1) MARIZIANE APARECIDA ROSIAK ROCCO
Cargo/Função: (9200) ESCRIVÃO DE POLÍCIA/LC318/407
Un. Adm: (177709) DELEGACIA ESPEC.DE ROUBOS E FURTOS/ PRIMA.DO

LESTE

A Partir de: 02/09/2019 Até 02/09/2019

Processo N.:

Nome: (259942/1) MARLON BESTER GONZALES
Cargo/Função: (9175) INVESTIGADOR DE POLÍCIA/LC344/407
Un. Adm: (134678) DELEGACIA DE POLÍCIA DE CAMPO NOVO DOS PARECIS
A Partir de: 01/09/2019 Até 01/09/2019

Processo N.:

Nome: (101696/1) MARTA DOS SANTOS
Cargo/Função: (9175) INVESTIGADOR DE POLÍCIA/LC344/407
Un. Adm: (133612) DELEGACIA DE POLÍCIA DE CÁCERES
A Partir de: 03/09/2019 Até 03/09/2019

Processo N.:

Nome: (115761/2) MIGUEL MACARIO LOPES
Cargo/Função: (2348) DELEGADO DE POLÍCIA
Un. Adm: (133612) DELEGACIA DE POLÍCIA DE CÁCERES
A Partir de: 18/09/2019 Até 18/09/2019

Processo N.: ds

Nome: (136489/1) NAIRA ELIS BALDISSERA
Cargo/Função: (11630) DGA-9 SERVIDOR
Un. Adm: (164321) GER. ESPECIALIZADA EM CRIMES DE ALTA TECNOLOGIA
A Partir de: 02/09/2019 Até 02/09/2019

Processo N.:

Nome: (252023/1) NILSON ANDRE FARIAS DE OLIVEIRA
Cargo/Função: (2348) DELEGADO DE POLÍCIA
Un. Adm: (134511) DELEGACIA DE POLÍCIA DE SORRISO
A Partir de: 03/09/2019 Até 03/09/2019

Processo N.:

Nome: (268191/1) ODINEIZE ARAUJO DE ALMEIDA
Cargo/Função: (9175) INVESTIGADOR DE POLÍCIA/LC344/407
Un. Adm: (134678) DELEGACIA DE POLÍCIA DE CAMPO NOVO DOS PARECIS
A Partir de: 04/09/2019 Até 04/09/2019

Processo N.:

Nome: (95891/1) OSMAR DE OLIVEIRA GAMA
Cargo/Função: (9175) INVESTIGADOR DE POLÍCIA/LC344/407
Un. Adm: (154750) DELEGACIA DE POLÍCIA DE NOVA XAVANTINA
A Partir de: 01/09/2019 Até 01/09/2019

Processo N.: ds

Nome: (96389/2) OZEIAS LOPES DE OLIVEIRA
Cargo/Função: (9175) INVESTIGADOR DE POLÍCIA/LC344/407
Un. Adm: (177709) DELEGACIA ESPEC.DE ROUBOS E FURTOS/ PRIMA.DO

LESTE

A Partir de: 01/09/2019 Até 01/09/2019

Processo N.: ds

Nome: (95691/1) PAULO CESAR DA SILVA
Cargo/Função: (9175) INVESTIGADOR DE POLÍCIA/LC344/407
Un. Adm: (177148) DELEGACIA DE POLÍCIA DE ROSARIO OESTE
A Partir de: 02/09/2019 Até 02/09/2019

Processo N.: ds

Nome: (26942/2) PAULO DA SILVA BRITO
Cargo/Função: (9175) INVESTIGADOR DE POLÍCIA/LC344/407
Un. Adm: (133175) DELEGACIA DE POLÍCIA DO COXIPÓ/CUIABA
A Partir de: 01/09/2019 Até 01/09/2019

Processo N.:

Nome: (104848/2) PETERSON FIALHO DA SILVA
Cargo/Função: (9175) INVESTIGADOR DE POLÍCIA/LC344/407
Un. Adm: (164879) NUCLEO DE INTELIGENCIA
A Partir de: 01/09/2019 Até 01/09/2019

Processo N.:

Nome: (264087/1) POLIANA CLEIDE PANHO RUDY
Cargo/Função: (9175) INVESTIGADOR DE POLÍCIA/LC344/407
Un. Adm: (133400) DELEGACIA DE POLÍCIA DE NOVA MONTE VERDE
A Partir de: 03/09/2019 Até 03/09/2019

Processo N.: ds

Nome: (268180/1) POLLIANA PATRICIA PIOVESAN PEREIRA
Cargo/Função: (9175) INVESTIGADOR DE POLÍCIA/LC344/407
Un. Adm: (177687) DELEGACIA DE POLÍCIA DE PRIMAVERA DO LESTE
A Partir de: 02/09/2019 Até 02/09/2019

Processo N.: ds

Nome: (259983/1) RAFAEL ANTONIO RAMPAZZO
Cargo/Função: (9200) ESCRIVÃO DE POLÍCIA/LC318/407
Un. Adm: (177709) DELEGACIA ESPEC.DE ROUBOS E FURTOS/ PRIMA.DO

LESTE

A Partir de: 02/09/2019 Até 02/09/2019

Processo N.:

Nome: (204926/6) RAULIN SILVA LEAL
Cargo/Função: (9175) INVESTIGADOR DE POLÍCIA/LC344/407
Un. Adm: (134678) DELEGACIA DE POLÍCIA DE CAMPO NOVO DOS PARECIS
A Partir de: 03/09/2019 Até 03/09/2019

Processo N.:

Nome: (112142/2) RAYNEL RAMALHO MOZER
Cargo/Função: (11665) FUNÇÃO DGA 10 LC/266 SERVIDOR
Un. Adm: (134511) DELEGACIA DE POLÍCIA DE SORRISO
A Partir de: 03/09/2019 Até 03/09/2019

Processo N.: ds

Nome: (97501/1) REGINALDO ZEFERINO DA ROSA
Cargo/Função: (11622) DGA-8 SERVIDOR
Un. Adm: (131970) GER. DE ARMAS, EXPLOSIVOS E MUNIÇÕES
A Partir de: 02/09/2019 Até 02/09/2019

Processo N.: ds

Nome: (233821/2) RENAN VENTURA DE OLIVEIRA CARVALHO
Cargo/Função: (9200) ESCRIVÃO DE POLÍCIA/LC318/407
Un. Adm: (177709) DELEGACIA ESPEC.DE ROUBOS E FURTOS/ PRIMA.DO

LESTE

A Partir de: 19/09/2019 Até 19/09/2019

Processo N.: ds

Nome: (204000/1) RENATO FERREIRA DE SOUZA
Cargo/Função: (9175) INVESTIGADOR DE POLÍCIA/LC344/407
Un. Adm: (133698) DELEGACIA ESPEC.DA CRIANÇA E DO ADOLESC./

CÁCERES

A Partir de: 04/09/2019 Até 04/09/2019

Processo N.: d

Nome: (230504/2) RHOBISON SERAFIN DE ANDRADE
Cargo/Função: (9175) INVESTIGADOR DE POLÍCIA/LC344/407
Un. Adm: (176982) DELEGACIA ESPEC. DE ROUBOS E FURTOS/ VARZEA

GRANDE

A Partir de: 03/07/2019 Até 03/07/2019

Processo N.:

Nome: (136550/1) RICARDO AUGUSTO DA SILVA FRANCA
Cargo/Função: (9175) INVESTIGADOR DE POLÍCIA/LC344/407
Un. Adm: (134511) DELEGACIA DE POLÍCIA DE SORRISO
A Partir de: 04/09/2019 Até 04/09/2019

Processo N.: ds

Nome: (97444/1) RICARDO COSTA FIGUEIREDO
Cargo/Função: (9175) INVESTIGADOR DE POLÍCIA/LC344/407
Un. Adm: (180858) COORD. DE GESTAO DE PESSOAS
A Partir de: 02/09/2019 Até 02/09/2019

Processo N.: ds

Nome: (97314/1) RILVIA APARECIDA GONCALVES RODRIGUES
Cargo/Função: (9200) ESCRIVÃO DE POLÍCIA/LC318/407
Un. Adm: (133159) DELEGACIA ESPEC.DO DIR.DA CRIANÇA E DO

ADOLESCENTE

A Partir de: 04/09/2019 Até 04/09/2019

Processo N.:

Nome: (97586/1) ROBERTO FRANCISCO DE SOUZA
Cargo/Função: (9175) INVESTIGADOR DE POLÍCIA/LC344/407
Un. Adm: (154733) DELEGACIA DE POLÍCIA DE ÁGUA BOA
A Partir de: 02/09/2019 Até 02/09/2019

Processo N.:

Nome: (136617/1) ROBERTO PINTO RIBEIRO
Cargo/Função: (9175) INVESTIGADOR DE POLÍCIA/LC344/407
Un. Adm: (134511) DELEGACIA DE POLÍCIA DE SORRISO
A Partir de: 01/09/2019 Até 01/09/2019

Processo N.:

Nome: (268119/1) ROBERTO POUSO MIRANDA
Cargo/Função: (9175) INVESTIGADOR DE POLÍCIA/LC344/407
Un. Adm: (134562) DELEGACIA DE POLÍCIA DE NOVA UBIRATÃ
A Partir de: 02/09/2019 Até 02/09/2019

Processo N.: ds

Nome: (95765/1) ROBERTO RODRIGUES DE OLIVEIRA
Cargo/Função: (11665) FUNÇÃO DGA 10 LC/266 SERVIDOR
Un. Adm: (177148) DELEGACIA DE POLÍCIA DE ROSARIO OESTE
A Partir de: 02/09/2019 Até 02/09/2019



Processo N.:

Nome: (259854/1) RODRIGO JOSE DOS SANTOS ROCHA
Cargo/Função: (9175) INVESTIGADOR DE POLICIA/LC344/407
Un. Adm: (177261) DELEGACIA DE POL. DE MATUPA
A Partir de: 01/09/2019 Até 01/09/2019

Processo N.:

Nome: (259854/1) RODRIGO JOSE DOS SANTOS ROCHA
Cargo/Função: (9175) INVESTIGADOR DE POLICIA/LC344/407
Un. Adm: (177261) DELEGACIA DE POL. DE MATUPA
A Partir de: 04/07/2019 Até 04/07/2019

Processo N.:

Nome: (244926/2) SALETE SANTOS DE ALENCAR MELLO
Cargo/Função: (9200) ESCRIVAO DE POLICIA/LC318/407
Un. Adm: (134511) DELEGACIA DE POLICIA DE SORRISO
A Partir de: 11/09/2019 Até 11/09/2019

Processo N.: dfs

Nome: (92210/1) SANDRA MARA DE CASTRO ALVES
Cargo/Função: (9200) ESCRIVAO DE POLICIA/LC318/407
Un. Adm: (133175) DELEGACIA DE POLÍCIA DO COXIPÓ/CUIABA
A Partir de: 01/09/2019 Até 01/09/2019

Processo N.:

Nome: (92153/1) SEBASTIAO ALVES DE MOURA
Cargo/Função: (9175) INVESTIGADOR DE POLICIA/LC344/407
Un. Adm: (134511) DELEGACIA DE POLICIA DE SORRISO
A Partir de: 04/09/2019 Até 04/09/2019

Processo N.: ds

Nome: (61867/3) SEBASTIAO FIRMINO DE SOUZA FILHO
Cargo/Função: (9175) INVESTIGADOR DE POLICIA/LC344/407
Un. Adm: (177148) DELEGACIA DE POLICIA DE ROSARIO OESTE
A Partir de: 01/09/2019 Até 01/09/2019

Processo N.:

Nome: (203537/1) SIDNEY RODRIGUES SOARES
Cargo/Função: (9175) INVESTIGADOR DE POLICIA/LC344/407
Un. Adm: (133590) DELEGACIA REG. DE CÁCERES
A Partir de: 03/09/2019 Até 03/09/2019

Processo N.:

Nome: (95839/1) SISLEY GOMES AIRES DA SILVA
Cargo/Função: (9200) ESCRIVAO DE POLICIA/LC318/407
Un. Adm: (154750) DELEGACIA DE POLICIA DE NOVA XAVANTINA
A Partir de: 12/09/2019 Até 12/09/2019

Processo N.: d

Nome: (136628/1) TATIANE SCHMIDT GONCALVES
Cargo/Função: (9175) INVESTIGADOR DE POLICIA/LC344/407
Un. Adm: (177687) DELEGACIA DE POLICIA DE PRIMAVERA DO LESTE
A Partir de: 01/09/2019 Até 01/09/2019

Processo N.: ds

Nome: (118446/2) TATIANI ARINOS DE SOUZA
Cargo/Função: (9175) INVESTIGADOR DE POLICIA/LC344/407
Un. Adm: (133175) DELEGACIA DE POLÍCIA DO COXIPÓ/CUIABA
A Partir de: 02/09/2019 Até 02/09/2019

Processo N.: dfs

Nome: (58890/3) TELMON BATISTA DE FREITAS
Cargo/Função: (9175) INVESTIGADOR DE POLICIA/LC344/407
Un. Adm: (177709) DELEGACIA ESPEC.DE ROUBOS E FURTOS/ PRIMA.DO
LESTE
A Partir de: 01/09/2019 Até 01/09/2019

Processo N.:

Nome: (98945/2) VALERIO CARVALHO DA GUARDA
Cargo/Função: (9175) INVESTIGADOR DE POLICIA/LC344/407
Un. Adm: (154750) DELEGACIA DE POLICIA DE NOVA XAVANTINA
A Partir de: 13/09/2019 Até 13/09/2019

Processo N.:

Nome: (97468/1) VALTEIR ALVES DOS SANTOS
Cargo/Função: (11665) FUNÇÃO DGA 10 LC/266 SERVIDOR
Un. Adm: (154750) DELEGACIA DE POLICIA DE NOVA XAVANTINA
A Partir de: 02/09/2019 Até 02/09/2019

Processo N.: ds

Nome: (259986/1) VIVIANA GONCALVES DA SILVA BARBOSA
Cargo/Função: (9175) INVESTIGADOR DE POLICIA/LC344/407
Un. Adm: (177709) DELEGACIA ESPEC.DE ROUBOS E FURTOS/ PRIMA.DO
LESTE
A Partir de: 04/09/2019 Até 04/09/2019

Processo N.: d

Nome: (101692/1) WANDER DOMINGOS BARBOSA
Cargo/Função: (9200) ESCRIVAO DE POLICIA/LC318/407
Un. Adm: (133175) DELEGACIA DE POLÍCIA DO COXIPÓ/CUIABA
A Partir de: 02/09/2019 Até 02/09/2019

Processo N.:

Nome: (268295/1) WELLINGTON SOUSA DIAS
Cargo/Função: (9175) INVESTIGADOR DE POLICIA/LC344/407
Un. Adm: (133400) DELEGACIA DE POLICIA DE NOVA MONTE VERDE
A Partir de: 01/09/2019 Até 01/09/2019

Processo N.:

Nome: (268173/1) WILLIAN DIAS DA SILVA
Cargo/Função: (9175) INVESTIGADOR DE POLICIA/LC344/407
Un. Adm: (134511) DELEGACIA DE POLICIA DE SORRISO
A Partir de: 01/09/2019 Até 01/09/2019

Processo N.: ds

Nome: (97316/1) WILSON FERREIRA FILHO

Cargo/Função: (11665) FUNÇÃO DGA 10 LC/266 SERVIDOR
Un. Adm: (133469) DELEGACIA DE POLICIA DE ALTO GARÇAS
A Partir de: 04/09/2019 Até 04/09/2019

Processo N.:

Nome: (66328/7) WILSON SOUZA SANTOS
Cargo/Função: (2348) DELEGADO DE POLICIA
Un. Adm: (133612) DELEGACIA DE POLICIA DE CÁCERES
A Partir de: 02/09/2019 Até 02/09/2019

PUBLICADA, REGISTRADA, CUMpra-SE.
Cuiabá-MT, 10 de Outubro de 2019.
Mario Dermeval Aravechia de Resende
Delegado Geral da Polícia Judiciária Civil

BOLETIM DE PESSOAL/PJC/00624/2019

DE: 10/10/2019

O Delegado Geral da Polícia Judiciária Civil no uso de suas atribuições
que lhes são conferidas por lei,

Resolve: DEFERIR

Evento: LICENCA PARA TRATAMENTO DE SAUDE

Processo N.:

Nome: (234411/1) EDIMILSON QUIRINO NEIVA FURTADO
Cargo/Função: (9200) ESCRIVAO DE POLICIA/LC318/407
Un. Adm: (134600) DELEGACIA DE POLICIA DE TANGARÁDA SERRA
A Partir de: 29/09/2019 Até 11/10/2019

Processo N.:

Nome: (34717/2) IZABEL ALVES DE OLIVEIRA
Cargo/Função: (6078) APOIO DESENV ECO SOC L 10177/14
Un. Adm: (177725) DELEGACIA DE POLICIA DE CAMPO VERDE
A Partir de: 24/09/2019 Até 27/10/2019

Processo N.:

Nome: (115492/2) JOELMA APARECIDA FERREIRA DO AMARAL MARQUES
Cargo/Função: (9200) ESCRIVAO DE POLICIA/LC318/407
Un. Adm: (134104) DELEGACIA ESP.DE DEFESA DA MULHER/ RONDONÓPOLIS
A Partir de: 08/10/2019 Até 27/10/2019

Processo N.:

Nome: (268144/1) LETICIA AZEREDO BALTAZAR
Cargo/Função: (9175) INVESTIGADOR DE POLICIA/LC344/407
Un. Adm: (134651) DELEGACIA DE POLICIA DE SAPEZAL
A Partir de: 05/10/2019 Até 03/12/2019

PUBLICADA, REGISTRADA, CUMpra-SE.
Cuiabá-MT, 10 de Outubro de 2019.
Mario Dermeval Aravechia de Resende
Delegado Geral da Polícia Judiciária Civil

BOLETIM DE PESSOAL/PJC/00625/2019

DE: 10/10/2019

O Delegado Geral da Polícia Judiciária Civil no uso de suas atribuições
que lhes são conferidas por lei,

Resolve: DEFERIR

Evento: LICENCA PREMIO - GOZO

Processo N.: 463408/2019

Nome: (109102/2) ADRIANA PINHEIRO DOS SANTOS
Cargo/Função: (9175) INVESTIGADOR DE POLICIA/LC344/407
Quinquênio de Referência: 02/06/2013 Ate 01/06/2018
A Partir de: 03/02/2020 Até 03/03/2020

Processo N.: 464256/2019

Nome: (242414/1) CARLOS ROBERTO MOREIRA DE OLIVEIRA
Cargo/Função: (2348) DELEGADO DE POLICIA
Quinquênio de Referência: 19/07/2012 Ate 18/07/2017
A Partir de: 02/01/2020 Até 31/01/2020

Processo N.: 493193/2019

Nome: (203459/1) CELIO FERREIRA DE CARVALHO
Cargo/Função: (9175) INVESTIGADOR DE POLICIA/LC344/407
Quinquênio de Referência: 02/08/2008 Ate 01/08/2013
A Partir de: 09/12/2019 Até 07/01/2020

Processo N.: 495309/2019

Nome: (203819/1) EDINALDO PEREIRA SANTOS
Cargo/Função: (9175) INVESTIGADOR DE POLICIA/LC344/407
Quinquênio de Referência: 02/06/2013 Ate 01/06/2018
A Partir de: 12/11/2019 Até 11/12/2019

Processo N.: 467004/2019

Nome: (97322/1) GLAUCIA DA COSTA GARCIA
Cargo/Função: (9200) ESCRIVAO DE POLICIA/LC318/407
Quinquênio de Referência: 18/03/2002 Ate 17/03/2007
A Partir de: 07/10/2019 Até 05/11/2019

Processo N.: 496725/2019

Nome: (97519/1) JOEL AVELINO DE ABREU
Cargo/Função: (9175) INVESTIGADOR DE POLICIA/LC344/407
Quinquênio de Referência: 18/03/2012 Ate 17/03/2017
A Partir de: 18/11/2019 Até 15/02/2020

Processo N.: 479121/2019

Nome: (32292/1) JUCEMILSON NAZARIO DE CARVALHO
Cargo/Função: (9175) INVESTIGADOR DE POLICIA/LC344/407



Quinquênio de Referência: 11/02/1997 Ate 10/02/2002
A Partir de: 10/10/2019 Até08/11/2019

Processo N.: 496774/2019

Nome: (136215/1) KEILE TATIANE ALMEIDA LEONCO
Cargo/Função: (9200) ESCRIVAO DE POLICIA/LC318/407
Quinquênio de Referência: 30/10/2012 Ate 29/10/2017
A Partir de: 23/01/2020 Até21/02/2020

Processo N.: 488013/2019

Nome: (25001/1) LAZARO DA SILVA RIBEIRO
Cargo/Função: (9175) INVESTIGADOR DE POLICIA/LC344/407
Quinquênio de Referência: 11/02/1997 Ate 10/02/2002
A Partir de: 01/12/2019 Até29/01/2020

Processo N.: 456826/2019

Nome: (95712/1) MIGUEL SCHMIDT
Cargo/Função: (9200) ESCRIVAO DE POLICIA/LC318/407
Quinquênio de Referência: 24/09/2001 Ate 23/09/2006
A Partir de: 21/09/2019 Até20/10/2019

Processo N.: 497413/2019

Nome: (92120/1) ODINEY OSVALDO CARVALHO DE ASSUNCAO
Cargo/Função: (9175) INVESTIGADOR DE POLICIA/LC344/407
Quinquênio de Referência: 12/03/2006 Ate 11/03/2011
A Partir de: 01/10/2019 Até30/10/2019

Processo N.: 493210/2019

Nome: (80129/3) SEBASTIAO CELSO DE FIGUEIREDO
Cargo/Função: (9175) INVESTIGADOR DE POLICIA/LC344/407
Quinquênio de Referência: 12/10/2011 Ate 11/10/2016
A Partir de: 02/10/2019 Até31/10/2019

Processo N.: 494736/2019

Nome: (97406/1) TANEIA HENRIQUE DA SILVA
Cargo/Função: (9200) ESCRIVAO DE POLICIA/LC318/407
Quinquênio de Referência: 18/03/2012 Ate 17/03/2017
A Partir de: 10/11/2019 Até09/12/2019

Processo N.: 430405/2019

Nome: (44019/1) WILMA ALVES SANTANA
Cargo/Função: (9175) INVESTIGADOR DE POLICIA/LC344/407
Quinquênio de Referência: 05/01/2013 Ate 04/01/2018
A Partir de: 06/02/2020 Até05/04/2020

PUBLICADA, REGISTRADA, CUMpra-SE.
Cuiabá-MT, 10 de Outubro de 2019.
Mario Dermeval Aravechia de Resende
Delegado Geral da Polícia Judiciária Civil

PMMT

POLÍCIA MILITAR

BOLETIM DE PESSOAL/PM/00369/2019

DE: 10/10/2019

O Comandante Geral da PM-MT no uso de suas atribuições que lhes são conferidas por lei,

Resolve: DEFERIR
Evento: LICENCA PARA TRATAMENTO DE SAUDE

Processo N.:

Nome: (118880/1) ALEXANDRO CARDOSO DA FONSECA
Cargo/Função: (8895) CABO LC 541/2014
Un. Adm: (167258) COMANDO REGIONAL III - SINOP
A Partir de: 07/10/2019 Até03/02/2020

Processo N.:

Nome: (266962/1) BRUNO VINICIUS DA SILVA
Cargo/Função: (8909) SOLDADO LC 541/2014
Un. Adm: (166600) COORD.DE COMUNIC. SOCIAL E MARKETING INSTITUCIONAL
A Partir de: 23/08/2019 Até20/11/2019

Processo N.:

Nome: (267005/1) DANILO JOSE ALVES TEIXEIRA
Cargo/Função: (8909) SOLDADO LC 541/2014
Un. Adm: (166774) 1ºBATALHAO DE POLICIA MILITAR - SEDE - PORTO
A Partir de: 16/09/2019 Até22/09/2019

Processo N.:

Nome: (59671/1) DARWIM SALGADO GERMANO
Cargo/Função: (2102) TENENTE CORONEL LC 541/2014
Un. Adm: (175021) COORD. DO PROERD
A Partir de: 20/09/2019 Até26/09/2019

Processo N.:

Nome: (50298/1) FRANCISCO FELIX DA SILVA
Cargo/Função: (2196) SUB-TENENTE LC 541/2014
Un. Adm: (166774) 1ºBATALHAO DE POLICIA MILITAR - SEDE - PORTO
A Partir de: 06/09/2019 Até20/10/2019

Processo N.:

Nome: (266666/1) RENAN DE SOUZA GODOY
Cargo/Função: (8909) SOLDADO LC 541/2014
Un. Adm: (175307) PEL. PM FORÇA TATICA
A Partir de: 19/09/2019 Até23/09/2019

Processo N.:

Nome: (231160/1) RONYE STEFFAN ROSA INDIÓ
Cargo/Função: (8909) SOLDADO LC 541/2014

Un. Adm: (166510) ASSES. ESPECIAL INSTITUCIONAL
A Partir de: 21/09/2019 Até08/10/2019

Processo N.:

Nome: (267476/1) TIAGO CARVALHO SANTANA
Cargo/Função: (8909) SOLDADO LC 541/2014
Un. Adm: (166820) 3ºBATALHAO DE POLICIA MILITAR - SEDE - CPA
A Partir de: 22/08/2019 Até28/08/2019

Processo N.:

Nome: (266225/1) VICTOR ALIF JEFFREI BRITO SOUZA
Cargo/Função: (8909) SOLDADO LC 541/2014
Un. Adm: (167711) 15ºBATALHAO DE POL.MILITAR - ALTO ARAGUAIA
A Partir de: 05/10/2019 Até14/10/2019

PUBLICADA, REGISTRADA, CUMpra-SE.
Cuiabá-MT, 10 de Outubro de 2019.
CEL. PM Jonildo Jose de Assis
Comandante Geral da PM-MT

BOLETIM DE PESSOAL/PM/00370/2019

DE: 10/10/2019

O Comandante Geral da PM-MT no uso de suas atribuições que lhes são conferidas por lei,

Resolve: AUTORIZAR
Evento: READAPTAÇÃO DE FUNÇÃO

Processo N.:

Nome: (124913/1) EDNALVA PEREIRA DA SILVA
Un. Adm: (166499) DIR. DE SAUDE
A Partir de: 22/08/2019 Até19/12/2019

Processo N.:

Nome: (90816/1) SILMA MARIA DA SILVA OLIVEIRA BASTO
Un. Adm: (166472) DIR. DE GESTAO DE PESSOAS
A Partir de: 18/09/2019 Até15/03/2020

PUBLICADA, REGISTRADA, CUMpra-SE.
Cuiabá-MT, 10 de Outubro de 2019.
CEL. PM Jonildo Jose de Assis
Comandante Geral da PM-MT

CBM

CORPO DE BOMBEIROS MILITAR

BOLETIM DE PESSOAL/CBM/00202/2019

DE: 10/10/2019

O Comandante Geral do CBM-MT no uso de suas atribuições que lhes são conferidas por lei,

Resolve: DEFERIR
Evento: LICENCA PARA TRATAMENTO DE SAUDE

Processo N.:

Nome: (91793/1) LUCIANA BRAGANCA BRANDAO DA SILVA
Cargo/Função: (2102) TENENTE CORONEL LC 541/2014
Un. Adm: (170143) COORD. DE AJUDANCIA GERAL - BM/10
A Partir de: 27/09/2019 Até26/10/2019

Processo N.:

Nome: (108948/1) ROBERTO GOMES DA SILVA
Cargo/Função: (2226) TERCEIRO SARGENTO LC 541/2014
Un. Adm: (170917) POLO CUIABA (SEDE)
A Partir de: 18/09/2019 Até22/09/2019

PUBLICADA, REGISTRADA, CUMpra-SE.
Cuiabá-MT, 10 de Outubro de 2019.
CEL. BM Alessandro Borges Ferreira
Comandante Geral do CBM-MT

BOLETIM DE PESSOAL/CBM/00203/2019

DE: 10/10/2019

O Comandante Geral do CBM-MT no uso de suas atribuições que lhes são conferidas por lei,

Resolve: DEFERIR
Evento: LICENCA A GESTANTE

Processo N.:

Nome: (258056/2) RHAISA EMANUELLI PEREIRA ZANGEROLIMO
Cargo/Função: (8909) SOLDADO LC 541/2014
Un. Adm: (170933) COMANDO REGIONAL - RONDONOPOLIS - CRBM II
A Partir de: 02/10/2019 Até29/03/2020

PUBLICADA, REGISTRADA, CUMpra-SE.
Cuiabá-MT, 10 de Outubro de 2019.
CEL. BM Alessandro Borges Ferreira
Comandante Geral do CBM-MT

**POLITEC****PERÍCIA OFICIAL E IDENTIFICAÇÃO TÉCNICA**

BOLETIM DE PESSOAL/POLITEC/00431/2019

DE: 10/10/2019

O Diretor Geral da POLITEC no uso de suas atribuições que lhes são conferidas por lei,

Resolve: REMOVER

Evento: REMOCAO

Processo N.: conf. ofício nº287/2019/DMIT/POLITEC

Nome: (59082/16) ADRIANA FERRER DE ARRUDA

Cargo/Função: (10979) PAPILOSCOPISTA

Para Un. Adm: (159310) GER. DE PLANTAO INTEGRADO

A Partir de: 01/10/2019

Processo N.: conf. ofício nº287/2019/DMIT/POLITEC

Nome: (107349/1) ALINE JANAINA DE JESUS ALMEIDA

Cargo/Função: (10979) PAPILOSCOPISTA

Para Un. Adm: (159310) GER. DE PLANTAO INTEGRADO

A Partir de: 01/10/2019

Processo N.: conf. ofício nº287/2019/DMIT/POLITEC

Nome: (25991/1) CARMICIO COELHO DA SILVA

Cargo/Função: (10979) PAPILOSCOPISTA

Para Un. Adm: (159310) GER. DE PLANTAO INTEGRADO

A Partir de: 01/10/2019

Processo N.: conf. ofício nº287/2019/DMIT/POLITEC

Nome: (285691/1) ELIETE RODRIGUES DE OLIVEIRA

Cargo/Função: (10979) PAPILOSCOPISTA

Para Un. Adm: (159310) GER. DE PLANTAO INTEGRADO

A Partir de: 01/10/2019

Processo N.: conf. ofício nº287/2019/DMIT/POLITEC

Nome: (285839/1) RONALDO BORGES MAGALHAES

Cargo/Função: (10979) PAPILOSCOPISTA

Para Un. Adm: (159310) GER. DE PLANTAO INTEGRADO

A Partir de: 01/10/2019

Processo N.: conf. ofício nº287/2019/DMIT/POLITEC

Nome: (285843/1) ROSIANA ANTONIA DE OLIVEIRA LIMA

Cargo/Função: (10979) PAPILOSCOPISTA

Para Un. Adm: (159310) GER. DE PLANTAO INTEGRADO

A Partir de: 01/10/2019

Processo N.: OFICIO 698/2019/POLITEC/SESP

Nome: (94623/1) STELA CAROLINA PACOLA

Cargo/Função: (10979) PAPILOSCOPISTA

Para Un. Adm: (158895) CORREG.-GERAL DA POLITEC

A Partir de: 08/10/2019

Processo N.: conf. ofício nº287/2019/DMIT/POLITEC

Nome: (71281/2) VANDERLEI LOPES DA SILVA

Cargo/Função: (10979) PAPILOSCOPISTA

Para Un. Adm: (159310) GER. DE PLANTAO INTEGRADO

A Partir de: 01/10/2019

Processo N.: conf. ofício nº287/2019/DMIT/POLITEC

Nome: (24928/1) WARLEEN ODASYL DAMASCENO

Cargo/Função: (10979) PAPILOSCOPISTA

Para Un. Adm: (159310) GER. DE PLANTAO INTEGRADO

A Partir de: 01/10/2019

Processo N.: conf. ofício nº287/2019/DMIT/POLITEC

Nome: (84742/2) WELBERT GARCIA CARDOSO

Cargo/Função: (10979) PAPILOSCOPISTA

Para Un. Adm: (159310) GER. DE PLANTAO INTEGRADO

A Partir de: 01/10/2019

Processo N.: conf. ofício nº287/2019/DMIT/POLITEC

Nome: (17450/1) WELLER MARCUS PINHEIRO DA SILVA

Cargo/Função: (10979) PAPILOSCOPISTA

Para Un. Adm: (159310) GER. DE PLANTAO INTEGRADO

A Partir de: 01/10/2019

PUBLICADA, REGISTRADA, CUMpra-SE.

Cuiabá-MT, 10 de Outubro de 2019.

Rubens Sadao Okada

Diretor Geral da POLITEC

BOLETIM DE PESSOAL/POLITEC/00432/2019

DE: 10/10/2019

O Diretor Geral da POLITEC no uso de suas atribuições que lhes são conferidas por lei,

Resolve: DEFERIR

Evento: LICENÇA PREMIO - GOZO

Processo N.: OF 457/2019

Nome: (82177/1) ALCIDES FRANCO NETO

Cargo/Função: (6052) TECNICO DESENV ECO SOC L 10177/14

Quinquênio de Referência: 16/02/2010 Ate 15/02/2015

A Partir de: 07/10/2019 Até05/12/2019

Processo N.: Email Institucional 10/09/2019

Nome: (229608/1) GRAZIELA GEZONI RAZENTE

Cargo/Função: (10910) PERITO OFICIAL CRIMINAL

Quinquênio de Referência: 24/03/2011 Ate 23/03/2016

A Partir de: 01/11/2019 Até30/11/2019

Processo N.: OF 0654/2019

Nome: (230080/1) ISABELLE BONINI

Cargo/Função: (10987) TECNICO DE NECROPSIA

Quinquênio de Referência: 04/04/2011 Ate 03/04/2016

A Partir de: 15/10/2019 Até13/11/2019

Processo N.: Email Institucional 11/09/2019

Nome: (134885/3) JULIO ANTONIO RAZENTE

Cargo/Função: (10910) PERITO OFICIAL CRIMINAL

Quinquênio de Referência: 25/03/2011 Ate 24/03/2016

A Partir de: 01/11/2019 Até30/11/2019

Processo N.: Protocolo 682462/2010

Nome: (57349/2) MARIA ENEDINA FACUNDO DE SOUZA BRUNO

Cargo/Função: (10987) TECNICO DE NECROPSIA

Quinquênio de Referência: 19/06/1995 Ate 18/06/2000

A Partir de: 10/09/2010 Até08/11/2010

Processo N.: Email Institucional 30/05/2019

Nome: (252678/1) RAIANA KATHERINE DA SILVA LIRA

Cargo/Função: (6052) TECNICO DESENV ECO SOC L 10177/14

Quinquênio de Referência: 31/01/2014 Ate 30/01/2019

A Partir de: 11/11/2019 Até10/12/2019

PUBLICADA, REGISTRADA, CUMpra-SE.

Cuiabá-MT, 10 de Outubro de 2019.

Rubens Sadao Okada

Diretor Geral da POLITEC

BOLETIM DE PESSOAL/POLITEC/00433/2019

DE: 10/10/2019

O Diretor Geral da POLITEC no uso de suas atribuições que lhes são conferidas por lei,

Resolve: CONCEDER

Evento: LICENÇA PREMIO - CONCESSÃO

Processo N.:

Nome: (64407/11) AGNALDO FERNANDO PRINA

Quinquênio: 02/09/2014 Até 01/09/2019

Qtde Dias: 90

Processo N.:

Nome: (258120/1) AUGUSTO CESAR DE FIGUEIREDO

Quinquênio: 09/09/2014 Até 08/09/2019

Qtde Dias: 90

Processo N.:

Nome: (107352/1) CARLOS MAGNO MARQUES

Quinquênio: 12/05/2013 Até 11/05/2018

Qtde Dias: 90

Processo N.:

Nome: (79277/4) ELAISE GOMES DA CUNHA SILVA

Quinquênio: 12/05/2013 Até 11/05/2018

Qtde Dias: 90

Processo N.:

Nome: (3685/1) ELIZEU MOREIRA DOS SANTOS

Quinquênio: 10/09/2014 Até 09/09/2019

Qtde Dias: 90

Processo N.:

Nome: (100783/3) EULALIA LEITE PEREIRA

Quinquênio: 26/05/2013 Até 25/05/2018

Qtde Dias: 90

Processo N.:

Nome: (94614/1) FLAVIO FERREIRA DE AQUINO

Quinquênio: 25/06/2011 Até 24/06/2016

Qtde Dias: 90

Processo N.:

Nome: (230108/1) HUDSON DE SOUSA GUASTI

Quinquênio: 30/03/2011 Até 28/03/2016

Qtde Dias: 90

Processo N.:

Nome: (42410/2) JAMES KING CARR DE MUZIO

Quinquênio: 25/06/2011 Até 24/06/2016

Qtde Dias: 90

Processo N.:

Nome: (17758/1) LEANDRO FERREIRA LIMA

Quinquênio: 20/07/2014 Até 19/07/2019

Qtde Dias: 90

Processo N.:

Nome: (94560/1) LEANDRO VALENDORF

Quinquênio: 22/06/2011 Até 21/06/2016

Qtde Dias: 90

Processo N.:

Nome: (230768/1) LEONARDO SILVA POVOA

Quinquênio: 11/04/2011 Até 10/04/2016

Qtde Dias: 90

Processo N.:

Nome: (84444/3) LINO LEITE DE ALMEIDA

Quinquênio: 14/05/2013 Até 13/05/2018

Qtde Dias: 90

Processo N.:
Nome: (258354/1) MAXSUEL ALVES DE SOUZA
Quinquênio: 08/10/2014 Até 07/10/2019
Qtde Dias: 90

Processo N.:
Nome: (83148/1) PAULO CESAR DA SILVA
Quinquênio: 01/05/2013 Até 30/04/2018
Qtde Dias: 90

Processo N.:
Nome: (107355/1) PAULO RICARDO PAELO
Quinquênio: 15/05/2013 Até 14/05/2018
Qtde Dias: 90

Processo N.:
Nome: (117970/1) SANDRO ROBERTO DA SILVA
Quinquênio: 01/10/2014 Até 30/09/2019
Qtde Dias: 90

Processo N.:
Nome: (90259/2) SEBASTIAO SANTIAGO
Quinquênio: 25/06/2011 Até 24/06/2016
Qtde Dias: 90

Processo N.:
Nome: (35342/1) SINESIO GOUVEIA DE ALVARENGA
Quinquênio: 13/09/2014 Até 12/09/2019
Qtde Dias: 90

Processo N.:
Nome: (229246/1) THYAGO JORGE MACHADO
Quinquênio: 22/03/2011 Até 21/03/2016
Qtde Dias: 90

Processo N.:
Nome: (94635/1) VALERIA RODRIGUES FONSECA
Quinquênio: 13/07/2014 Até 12/07/2019
Qtde Dias: 90

PUBLICADA, REGISTRADA, CUMpra-SE.
Cuiabá-MT, 10 de Outubro de 2019.
Rubens Sadao Okada
Diretor Geral da POLITEC

BOLETIM DE PESSOAL/POLITEC/00434/2019 DE: 10/10/2019

O Diretor Geral da POLITEC no uso de suas atribuições que lhes são conferidas por lei,

Resolve: RETIFICAR
Evento: Adicional de Insalubridade LC 502

Processo N.: Ato 580/2019 DOE 15/02/19
Nome: (247061/2) THAISSA RIBEIRO DE CERQUEIRA
Cargo/Função: (10910) PERITO OFICIAL CRIMINAL
Un. Adm: (159069) GER. DE PERICIAS DE COMPUTAÇÃO
A Partir de: 23/11/2016 Até05/02/2019

PUBLICADA, REGISTRADA, CUMpra-SE.
Cuiabá-MT, 10 de Outubro de 2019.
Rubens Sadao Okada
Diretor Geral da POLITEC

SEJUDH

SECRETARIA DE ESTADO DE JUSTIÇA E DIREITOS HUMANOS

PORTARIA/SEJUDH/00046/2019 DE: 10/10/2019

O Secretário de Estado de Justiça e Direitos Humanos Designado no uso de suas atribuições que lhes são conferidas por lei,

Resolve: DISPENSAR
Evento: Designação de Função/Função de Confiança

Processo N.: Req. de subst.09/19
Nome: (233206/1) WESTER LAZARO SIMAO NETO
Cargo/Função: (11665) FUNÇÃO DGA 10 LC/266 SERVIDOR
Un. Adm: (163147) GER.REG.DO CENTRO SOCIOEDUCATIVO-POLO RONDONOPOLIS
A Partir de: 02/10/2019

PUBLICADA, REGISTRADA, CUMpra-SE.
Cuiabá-MT, 10 de Outubro de 2019.
Alexandre Bustamante dos Santos
Secretário de Estado de Justiça e Direitos Humanos Designado

SEDUC

SECRETARIA DE ESTADO DE EDUCAÇÃO

PORTARIA/SEDUC/00516/2019 DE: 10/10/2019

O Secretária de Estado de Educação no uso de suas atribuições que lhes são conferidas por lei,

Resolve: AUTORIZAR
Evento: Aulas Adicionais SEDUC

Processo N.: 1000003245101
Nome: (134186/12) DEBORA FARIAS PEIXOTO
Cargo/Função: (3441) PROFESSOR EDUC. BASICA
Un. Adm: (013358) E.E. NOSSA SENHORA DO PERPETUO SOCORRO
A Partir de: 02/10/2019 Até31/10/2019
Qtde Horas: 8

Processo N.: 1000003243572
Nome: (60471/3) GILMARA RAMOS DA CRUZ
Cargo/Função: (3441) PROFESSOR EDUC. BASICA
Un. Adm: (011045) E.E. PROFª. ELIZABETH DE FREITAS MAGALHAES
A Partir de: 11/09/2019 Até10/10/2019
Qtde Horas: 5

Processo N.: 1000003246760
Nome: (289888/1) LUCIANA DUARTE SOARES
Cargo/Função: (3441) PROFESSOR EDUC. BASICA
Un. Adm: (011126) E.E. JOAQUIM NUNES ROCHA
A Partir de: 19/09/2019 Até17/12/2019
Qtde Horas: 10

Processo N.: 1000003249486
Nome: (286696/1) MARCILEIDE FELIX DA SILVA
Cargo/Função: (3441) PROFESSOR EDUC. BASICA
Un. Adm: (176427) E. E. JOAO BATISTA DE ALMEIDA
A Partir de: 26/08/2019 Até31/10/2019
Qtde Horas: 12

Processo N.: 1000003248747
Nome: (283340/6) ODAIR APARECIDO COSSI JUNIOR
Cargo/Função: (3441) PROFESSOR EDUC. BASICA
Un. Adm: (015687) E.E. OSCAR SOARES
A Partir de: 02/10/2019 Até31/10/2019
Qtde Horas: 8

Processo N.: 1000003247730
Nome: (273110/5) ROBERTA ALVES BRYK DO NASCIMENTO
Cargo/Função: (3441) PROFESSOR EDUC. BASICA
Un. Adm: (016438) E.E. KREEN AKARORE
A Partir de: 02/09/2019 Até20/12/2019
Qtde Horas: 6

Processo N.: 1000003249372
Nome: (109460/24) ROGERIO MARQUES DA SILVA
Cargo/Função: (3441) PROFESSOR EDUC. BASICA
Un. Adm: (011193) E.E. 10 DE DEZEMBRO
A Partir de: 29/09/2019 Até28/10/2019
Qtde Horas: 4

Processo N.: 1000003248480
Nome: (106101/4) SIMONI CARRIJO BATISTA
Cargo/Função: (3441) PROFESSOR EDUC. BASICA
Un. Adm: (013200) E.E. FRANCISCO SALAZAR
A Partir de: 30/09/2019 Até04/10/2019
Qtde Horas: 20

Processo N.: 1000003245033
Nome: (92346/18) SIRLEY APARECIDA TRISTAO
Cargo/Função: (3441) PROFESSOR EDUC. BASICA
Un. Adm: (010979) E.E. MARIA DE LIMA CADIDE
A Partir de: 16/09/2019 Até25/10/2019
Qtde Horas: 20

Processo N.: 1000003250344
Nome: (288342/1) SUELLEN CERQUEIRA DA ANUNCIACAO DE SOUZA
Cargo/Função: (3441) PROFESSOR EDUC. BASICA
Un. Adm: (013781) E.E. OSVALDO CANDIDO PEREIRA
A Partir de: 16/08/2019 Até14/09/2019
Qtde Horas: 20

Processo N.: 1000003245889
Nome: (287910/1) VALDINEIA ANICETO DE SOUZA RODRIGUES
Cargo/Função: (3441) PROFESSOR EDUC. BASICA
Un. Adm: (013307) E.E. NOSSA SENHORA DE LOURDES
A Partir de: 23/09/2019 Até01/10/2019
Qtde Horas: 10

Processo N.: 1000003248411
Nome: (288453/1) VALDSANDRO DE LIMA CAMPOS
Cargo/Função: (3441) PROFESSOR EDUC. BASICA
Un. Adm: (015482) E.E. RUI BARBOSA
A Partir de: 30/09/2019 Até04/10/2019
Qtde Horas: 8

Processo N.: 1000003246658
Nome: (287290/1) WALTER JUNIOR VIDORI
Cargo/Função: (3441) PROFESSOR EDUC. BASICA
Un. Adm: (013773) E.E. 29 DE JUNHO
A Partir de: 12/09/2019 Até19/09/2019
Qtde Horas: 4

PUBLICADA, REGISTRADA, CUMpra-SE.
Cuiabá-MT, 10 de Outubro de 2019.
Marioneide Angelica Kliemaschewsk
Secretária de Estado de Educação

PORTARIA/SEDUC/00517/2019 DE: 10/10/2019

O Secretária de Estado de Educação no uso de suas atribuições que lhes são conferidas por lei,

Resolve: AUTORIZAR - SEDUC
Evento: Aulas Adicionais SEDUC

Processo N.: 1000003248616

Nome: (100195/14) ANGELO LUIZ DA SILVA
Cargo/Função: (3441) PROFESSOR EDUC. BASICA
Un. Adm: (014206) E.E. ALEXANDRE QUIRINO SOUZA
A Partir de: 01/10/2019 Até 20/12/2019
Qtde Horas: 4

Processo N.: 1000003247247

Nome: (290488/1) GILNEY CARDOSO PEREIRA
Cargo/Função: (3441) PROFESSOR EDUC. BASICA
Un. Adm: (038512) E.E. ANGELO NADIN
A Partir de: 01/10/2019 Até 20/12/2019
Qtde Horas: 4

PUBLICADA, REGISTRADA, CUMPRE-SE.
Cuiabá-MT, 10 de Outubro de 2019.
Marioneide Angelica Kliemaschewsk
Secretária de Estado de Educação

PORTARIA/SEDUC/00518/2019

DE: 10/10/2019

O Secretária de Estado de Educação no uso de suas atribuições que lhes são conferidas por lei,

Resolve: CESSAR OS EFEITOS
Evento: Aulas Adicionais SEDUC

Processo N.: 1000003043176

Nome: (268484/12) CAMILA ZANI CASSIANO
Cargo/Função: (3441) PROFESSOR EDUC. BASICA
Un. Adm: (011363) E.E. NORBERTO SCHWANTES
A Partir de: 06/10/2019

PUBLICADA, REGISTRADA, CUMPRE-SE.
Cuiabá-MT, 10 de Outubro de 2019.
Marioneide Angelica Kliemaschewsk
Secretária de Estado de Educação

O Secretária de Estado de Educação no uso de suas atribuições que lhes são conferidas por lei,

Resolve: AUTORIZAR - SEDUC
Objeto: CONTRATO TEMPORARIO EM SUBSTITUIÇÃO POR MOTIVO DE URGÊNCIA
CONTRATO/SEDUC/54225/2019 10/10/2019
Processo Nº: 1000003248539
Contratado: (102929/19) JULIANA SANTANA DA CUNHA, CPF: 710.444.771-72; Cargo/Função: (3506) CONTR.TEMP.FUNCAO PROF. HABILITADO; Ref: B-001; CH: 04H
Hab.: LICENCIATURA PLENA EM LETRAS/PORTUGUES/LITERATURAS; Motivo: ; Un. Adm: (011282) E.E. HERONILDES ARAUJO; De: 25/09/2019 a 24/10/2019
Substituído: (110281/89) PATRICIA DIAS FERREIRA

CONTRATO/SEDUC/54226/2019 10/10/2019
Processo Nº: 1000003248756
Contratado: (120891/36) VERA LUCIA PEREIRA AMANCIO, CPF: 655.065.451-34; Cargo/Função: (3506) CONTR.TEMP.FUNCAO PROF. HABILITADO; Ref: B-001; CH: 15H
Hab.: LICENCIATURA PLENA EM CIENCIAS BIOLOGICAS; Motivo: ; Un. Adm: (013633) E.E. PRESIDENTE DUTRA; De: 19/09/2019 a 20/12/2019
Substituído: (75741/43) ELISANGELA SANTOS ARAUJO

CONTRATO/SEDUC/54227/2019 10/10/2019
Processo Nº: 1000003243592
Contratado: (137288/43) JACQUELINE SOCORRO DEVEKE, CPF: 861.953.871-34; Cargo/Função: (3506) CONTR.TEMP.FUNCAO PROF. HABILITADO; Ref: B-001; CH: 22H
Hab.: LICENCIATURA PLENA EM LETRAS/PORTUGUES; Motivo: ; Un. Adm: (015458) E.E. VITORIA FURLANI DA RIVA; De: 12/09/2019 a 26/09/2019
Substituído: (116579/47) MARIA ESTELA SIGNOR

CONTRATO/SEDUC/54228/2019 10/10/2019
Processo Nº: 1000003249163
Contratado: (143682/25) AGNALDO MACHADO DOS SANTOS, CPF: 019.580.771-51; Cargo/Função: (3506) CONTR.TEMP.FUNCAO PROF. HABILITADO; Ref: B-001; CH: 09H
Hab.: LICENCIATURA PLENA EM HISTÓRIA; Motivo: AFASTAMENTO DO TITULAR; Un. Adm: (155136) E.E. TARLEY ROSSI VILELA; De: 24/09/2019 a 02/10/2019
Substituído: (200519/13) AUDA PATRICIA LIMA DE MIRANDA

CONTRATO/SEDUC/54229/2019 10/10/2019
Processo Nº: 1000003244640
Contratado: (204256/35) VILHENA NOLETO DA SILVA, CPF: 906.085.181-15; Cargo/Função: (3506) CONTR.TEMP.FUNCAO PROF. HABILITADO; Ref: B-001; CH: 09H
Hab.: LICENCIATURA PLENA EM PEDAGOGIA; Motivo: ; Un. Adm: (015482) E.E. RUI BARBOSA; De: 09/09/2019 a 13/09/2019
Substituído: (55331/45) LUCINEIA APARECIDA GAVIOLI DOS SANTOS

CONTRATO/SEDUC/54230/2019 10/10/2019
Processo Nº: 1000003248333
Contratado: (204861/8) ALICE MAGDALENA LEHNEN, CPF: 425.090.769-49; Cargo/Função: (3506) CONTR.TEMP.FUNCAO PROF. HABILITADO; Ref: B-001; CH: 20H
Hab.: LICENCIATURA PLENA EM PEDAGOGIA; Motivo: ; Un. Adm: (011290) E.E. JOSE ANGELO DOS SANTOS; De: 23/09/2019 a 27/09/2019
Substituído: (274986/4) MARIA INES DE SOUZA

CONTRATO/SEDUC/54231/2019 10/10/2019
Processo Nº: 1000003196035
Contratado: (205049/27) KELLI CARVALHO MELO, CPF: 999.636.122-53; Cargo/Função: (3506) CONTR.TEMP.FUNCAO PROF. HABILITADO; Ref: B-001; CH: 01H

Hab.: LICENCIATURA PLENA EM GEOGRAFIA; Motivo: ; Un. Adm: (015032) E. E. Min. JOAO ALBERTO; De: 14/08/2019 a 08/10/2019
Substituído: (272589/27) MARIA DAS GRACAS RODRIGUES DE SOUZA

CONTRATO/SEDUC/54232/2019 10/10/2019
Processo Nº: 1000003248708
Contratado: (205637/7) GISLANE HONORATO CANJO CELESTRIN, CPF: 974.443.161-04; Cargo/Função: (3506) CONTR.TEMP.FUNCAO PROF. HABILITADO; Ref: B-001; CH: 09H
Hab.: LICENCIATURA PLENA EM GEOGRAFIA; Motivo: ; Un. Adm: (013285) E.E. SAO VICENTE DE PAULA; De: 23/09/2019 a 02/10/2019
Substituído: (112220/34) TANIA MARA VILCHES

CONTRATO/SEDUC/54233/2019 10/10/2019
Processo Nº: 1000003243805
Contratado: (207605/14) NIVIA MARIA VIEIRA, CPF: 011.494.561-67; Cargo/Função: (3514) CONTR.TEMP.FUNCAO PROF. NAO HABILITADO; Ref: B-001; CH: 20H
Hab.: BACHARELADO EM TURISMO; Motivo: ; Un. Adm: (013625) E.E. JOAO PEDRO TORRES; De: 23/09/2019 a 20/12/2019
Substituído: (260889/15) BEATRIZ PARREIRA REZENDE

CONTRATO/SEDUC/54234/2019 10/10/2019
Processo Nº: 1000003250340
Contratado: (216853/15) ANDREIA INES THOMAS, CPF: 031.581.231-18; Cargo/Função: (3506) CONTR.TEMP.FUNCAO PROF. HABILITADO; Ref: B-001; CH: 06H
Hab.: LICENCIATURA PLENA EM PEDAGOGIA; Motivo: ; Un. Adm: (013781) E.E. OSVALDO CANDIDO PEREIRA; De: 03/10/2019 a 01/12/2019
Substituído: (268868/6) JULIANA DE JESUS SILVA

CONTRATO/SEDUC/54235/2019 10/10/2019
Processo Nº: 1000003246734
Contratado: (218196/41) FABIO FERREIRA DE SOUZA, CPF: 011.272.731-08; Cargo/Função: (3506) CONTR.TEMP.FUNCAO PROF. HABILITADO; Ref: B-001; CH: 06H
Hab.: LICENCIATURA PLENA EM CIENCIAS BIOLOGICAS; Motivo: ; Un. Adm: (060208) E.E. ALBERT EINSTEIN; De: 23/09/2019 a 27/09/2019
Substituído: (268362/17) PATRICIA GURALSKI DAMASCENO

CONTRATO/SEDUC/54236/2019 10/10/2019
Processo Nº: 1000003244464
Contratado: (220192/6) AMANDA PAULA FIGUEIREDO LUIZ SOUZA, CPF: 015.060.551-09; Cargo/Função: (3506) CONTR.TEMP.FUNCAO PROF. HABILITADO; Ref: B-001; CH: 04H
Hab.: LICENCIATURA PLENA EM EDUCAÇÃO FISICA; Motivo: ; Un. Adm: (012157) E.E. Dep. EMANUEL PINHEIRO; De: 24/09/2019 a 22/11/2019
Substituído: (283362/6) JOZIANE DA SILVA SOARES

CONTRATO/SEDUC/54237/2019 10/10/2019
Processo Nº: 1000003248809
Contratado: (223963/25) DALVA SANTOS MOREIRA, CPF: 897.266.261-53; Cargo/Função: (3506) CONTR.TEMP.FUNCAO PROF. HABILITADO; Ref: B-001; CH: 17H
Hab.: LICENCIATURA PLENA EM CIENCIAS BIOLOGICAS; Motivo: AFASTAMENTO DO TITULAR; Un. Adm: (009865) E.E. ALICE FONTES PINHEIRO; De: 25/09/2019 a 17/11/2019
Substituído: (237948/23) ELIANE RIBEIRO DE SOUSA

CONTRATO/SEDUC/54238/2019 10/10/2019
Processo Nº: 1000003250350
Contratado: (230006/11) ILMA BATISTA, CPF: 456.962.412-04; Cargo/Função: (3506) CONTR.TEMP.FUNCAO PROF. HABILITADO; Ref: B-001; CH: 02H
Hab.: LICENCIATURA PLENA EM PEDAGOGIA; Motivo: ; Un. Adm: (013781) E.E. OSVALDO CANDIDO PEREIRA; De: 03/10/2019 a 01/12/2019
Substituído: (268868/6) JULIANA DE JESUS SILVA

CONTRATO/SEDUC/54239/2019 10/10/2019
Processo Nº: 1000003245217
Contratado: (231822/11) DIVINA JOSEFA DE OLIVEIRA DA SILVA MENDES, CPF: 093.268.108-52; Cargo/Função: (3468) TECNICO ADMINISTRATIVO EDUCACIONAL; Ref: A-001; CH: 30H
Hab.: ENSINO MEDIO; Motivo: ; Un. Adm: (011002) E.E. PINDORAMA; De: 27/09/2019 a 12/10/2019
Substituído: (284610/2) BEATRIZ ANTONIA MORALES

CONTRATO/SEDUC/54240/2019 10/10/2019
Processo Nº: 1000003247540
Contratado: (233410/17) NILZA ROSARIA DE SOUSA, CPF: 350.328.471-00; Cargo/Função: (3506) CONTR.TEMP.FUNCAO PROF. HABILITADO; Ref: B-001; CH: 02H
Hab.: LICENCIATURA PLENA EM BIOLOGIA; Motivo: ; Un. Adm: (159700) E.E. ANTONIO ALVES DIAS; De: 24/09/2019 a 01/10/2019
Substituído: (270600/8) JOSINEIDE DA SILVA GUIMARAES

CONTRATO/SEDUC/54241/2019 10/10/2019
Processo Nº: 1000003248810
Contratado: (238105/22) EDNA FONZAR DOS SANTOS, CPF: 710.440.941-68; Cargo/Função: (3506) CONTR.TEMP.FUNCAO PROF. HABILITADO; Ref: B-001; CH: 08H
Hab.: LICENCIATURA PLENA EM CIENCIAS BIOLOGICAS; Motivo: AFASTAMENTO DO TITULAR; Un. Adm: (009865) E.E. ALICE FONTES PINHEIRO; De: 24/09/2019 a 17/11/2019
Substituído: (237948/21) ELIANE RIBEIRO DE SOUSA

CONTRATO/SEDUC/54242/2019 10/10/2019
Processo Nº: 1000003244441
Contratado: (238180/11) LIDIANA FORTES DA SILVA PORFIRIO, CPF: 855.413.891-00; Cargo/Função: (3506) CONTR.TEMP.FUNCAO PROF. HABILITADO; Ref: B-001; CH: 04H
Hab.: LICENCIATURA PLENA EM LETRAS/PORTUGUES; Motivo: ; Un. Adm: (012157) E.E. Dep. EMANUEL PINHEIRO; De: 24/09/2019 a 22/11/2019
Substituído: (283362/6) JOZIANE DA SILVA SOARES

CONTRATO/SEDUC/54243/2019 10/10/2019
Processo Nº: 1000003250330
Contratado: (243342/34) AGMAR RODRIGUES FERNANDES, CPF: 612.603.042-72; Cargo/Função: (3506) CONTR.TEMP.FUNCAO PROF. HABILITADO; Ref: B-001; CH: 04H
Hab.: LICENCIATURA PLENA EM GEOGRAFIA; Motivo: ; Un. Adm: (016519) E.E. 13 DE MAIO; De: 05/10/2019 a 15/10/2019
Substituído: (269433/14) LEANDRO MONTEIRO BARROS

CONTRATO/SEDUC/54244/2019 10/10/2019
Processo Nº: 1000003247529
Contratado: (245669/15) DOMINGAS LODIA DOS SANTOS ALMEIDA,CPF: 851.282.521-91;Cargo/Função: (3506) CONTR.TEMP.FUNCAO PROF. HABILITADO;Ref:B-001;CH: 01H
Hab.:LICENCIATURA PLENA EM NORMAL SUPERIOR;Motivo:;Un. Adm:(159700) E.E. ANTONIO ALVES DIAS;De: 24/09/2019 a 01/10/2019
Substituído: (270600/6) JOSINEIDE DA SILVA GUIMARAES

CONTRATO/SEDUC/54245/2019 10/10/2019
Processo Nº: 1000003249146
Contratado: (248158/34) ERILDU DA SILVA,CPF: 487.241.491-87;Cargo/Função: (3506) CONTR.TEMP.FUNCAO PROF. HABILITADO;Ref:B-001;CH: 02H
Hab.:LICENCIATURA PLENA EM EDUCAÇÃO FISICA;Motivo:;Un. Adm:(015482) E.E. RUI BARBOSA;De: 16/09/2019 a 20/12/2019
Substituído: (246155/28) WELKE GONCALVES DO AMARAL ALVES

CONTRATO/SEDUC/54246/2019 10/10/2019
Processo Nº: 1000003251069
Contratado: (248990/7) VALDINEIA REIS DE SOUZA SILVA,CPF: 020.498.661-35;Cargo/Função: (3506) CONTR.TEMP.FUNCAO PROF. HABILITADO;Ref:B-001;CH: 21H
Hab.:LICENCIATURA PLENA EM MATEMATICA;Motivo:;Un. Adm:(011843) E.E. Dep. FRANCISCO VILANOVA;De: 24/09/2019 a 08/10/2019
Substituído: (261256/15) QUELMA RODRIGUES FALCAO SOARES

CONTRATO/SEDUC/54247/2019 10/10/2019
Processo Nº: 1000003246611
Contratado: (253603/12) BRUNO CARVALHO DIAS,CPF: 043.433.911-32;Cargo/Função: (3506) CONTR.TEMP.FUNCAO PROF. HABILITADO;Ref:B-001;CH: 21H
Hab.:LICENCIATURA PLENA EM MATEMATICA;Motivo:;Un. Adm:(009920) E.E. DJALMA FERREIRA DE SOUZA;De: 03/10/2019 a 20/12/2019
Substituído: (72231/3) WALITON FRANCISCO SOUZA

CONTRATO/SEDUC/54248/2019 10/10/2019
Processo Nº: 1000003244740
Contratado: (253612/25) ROSILDA MARIA DE LIMA MARTINS,CPF: 032.886.701-27;Cargo/Função: (3506) CONTR.TEMP.FUNCAO PROF. HABILITADO;Ref:B-001;CH: 13H
Hab.:LICENCIATURA PLENA EM CIENCIAS NATURAIS;Motivo:;Un. Adm:(015008) E.E. SANTA ELVIRA;De: 24/09/2019 a 07/10/2019
Substituído: (277786/4) ELIANA LIMA SILVA

CONTRATO/SEDUC/54249/2019 10/10/2019
Processo Nº: 1000003249286
Contratado: (256399/10) ELIZANGELA RIBEIRO DE MEDEIROS,CPF: 006.205.030-33;Cargo/Função: (3506) CONTR.TEMP.FUNCAO PROF. HABILITADO;Ref:B-001;CH: 05H
Hab.:LICENCIATURA PLENA EM PEDAGOGIA;Motivo:;Un. Adm:(014818) CEJA MARECHAL RONDON;De: 20/09/2019 a 03/10/2019
Substituído: (254391/11) ROSANA JACI DE ALMEIDA

CONTRATO/SEDUC/54250/2019 10/10/2019
Processo Nº: 1000003247699
Contratado: (260309/33) CARMEM APARECIDA SILVA FERREIRA,CPF: 863.016.241-49;Cargo/Função: (3506) CONTR.TEMP.FUNCAO PROF. HABILITADO;Ref:B-001;CH: 06H
Hab.:LICENCIATURA PLENA EM GEOGRAFIA;Motivo:;Un. Adm:(011363) E.E. NORBERTO SCHWANTES;De: 01/10/2019 a 29/11/2019
Substituído: (252272/31) ANA PAULA ALVES MATOS

CONTRATO/SEDUC/54251/2019 10/10/2019
Processo Nº: 1000003241516
Contratado: (261521/8) ANDREIA CARDOSO CHORE,CPF: 045.894.771-73;Cargo/Função: (3476) APOIO ADM. EDUCACIONAL-ELEMENTAR;Ref:A-001;CH: 30H
Hab.:ENSINO MEDIO;Motivo:;Un. Adm:(176460) E. E. 11 DE AGOSTO;De: 19/09/2019 a 17/11/2019
Substituído: (246752/4) EVANILDES AGUILERA CARVALHO

CONTRATO/SEDUC/54252/2019 10/10/2019
Processo Nº: 1000003248755
Contratado: (263140/8) JORGE LUIS DA SILVA VIEIRA,CPF: 051.120.741-75;Cargo/Função: (3506) CONTR.TEMP.FUNCAO PROF. HABILITADO;Ref:B-001;CH: 07H
Hab.:LICENCIATURA PLENA EM MATEMATICA;Motivo:;Un. Adm:(013633) E.E. PRESIDENTE DUTRA;De: 19/09/2019 a 20/12/2019
Substituído: (75741/43) ELISANGELA SANTOS ARAUJO

CONTRATO/SEDUC/54253/2019 10/10/2019
Processo Nº: 1000003248765
Contratado: (264127/15) SHEILA ANGELICA GARCIA FAGUNDES,CPF: 702.121.711-00;Cargo/Função: (3506) CONTR.TEMP.FUNCAO PROF. HABILITADO;Ref:B-001;CH: 08H
Hab.:LICENCIATURA PLENA EM HISTÓRIA;Motivo:;Un. Adm:(071765) E.E. DUNGA RODRIGUES;De: 01/10/2019 a 29/11/2019
Substituído: (124659/49) LUCIA REGINA GONCALVES PACHECO

CONTRATO/SEDUC/54254/2019 10/10/2019
Processo Nº: 1000003249337
Contratado: (264218/10) ANGELICA COUTINHO,CPF: 012.322.321-06;Cargo/Função: (3506) CONTR.TEMP.FUNCAO PROF. HABILITADO;Ref:B-001;CH: 20H
Hab.:LICENCIATURA PLENA EM PEDAGOGIA;Motivo:;Un. Adm:(016357) E.E. IRANY JAIME FARINA;De: 01/10/2019 a 29/11/2019
Substituído: (212176/27) SOLANGE KOLLETT SCHOFFEN

CONTRATO/SEDUC/54255/2019 10/10/2019
Processo Nº: 1000003251421
Contratado: (264273/6) BENEDITA DE SA OLIVEIRA,CPF: 524.149.149-04;Cargo/Função: (3506) CONTR.TEMP.FUNCAO PROF. HABILITADO;Ref:B-001;CH: 20H
Hab.:LICENCIATURA PLENA EM PEDAGOGIA;Motivo:;Un. Adm:(013331) E.E. ROSA DOS VENTOS;De: 01/10/2019 a 08/10/2019
Substituído: (210204/31) MARIA DAS DORES SILVA DA SILVA

CONTRATO/SEDUC/54256/2019 10/10/2019
Processo Nº: 1000003245533
Contratado: (265980/8) ADRIANA DOS SANTOS BRITO RODRIGUES,CPF:

024.439.001-00;Cargo/Função: (3476) APOIO ADM. EDUCACIONAL-ELEMENTAR;Ref:A-001;CH: 30H
Hab.:TECNICO EM AGROECOLOGIA;Motivo:;Un. Adm:(013137) E.E. Dep. DJALMA CARNEIRO DA ROCHA;De: 20/09/2019 a 04/10/2019
Substituído: (250757/5) RENATA DOS SANTOS SILVA

CONTRATO/SEDUC/54257/2019 10/10/2019
Processo Nº: 1000003251108
Contratado: (268882/4) MARIA APARECIDA MOREIRA DOS SANTOS,CPF: 630.194.001-63;Cargo/Função: (3506) CONTR.TEMP.FUNCAO PROF. HABILITADO;Ref:B-001;CH: 05H
Hab.:LICENCIATURA PLENA EM PEDAGOGIA;Motivo:;Un. Adm:(011843) E.E. Dep. FRANCISCO VILANOVA;De: 24/09/2019 a 08/10/2019
Substituído: (261256/15) QUELMA RODRIGUES FALCAO SOARES

CONTRATO/SEDUC/54258/2019 10/10/2019
Processo Nº: 1000003244820
Contratado: (269009/22) ALISSON TIZO MALTEZO,CPF: 047.386.541-60;Cargo/Função: (3506) CONTR.TEMP.FUNCAO PROF. HABILITADO;Ref:B-001;CH: 06H
Hab.:LICENCIATURA PLENA EM EDUCAÇÃO FISICA;Motivo:;Un. Adm:(015474) E.E. PROFª. MARINES FATIMA DE SA TEIXEIRA;De: 14/09/2019 a 13/10/2019
Substituído: (271301/15) ROSANA PIRES GONCALVES

CONTRATO/SEDUC/54259/2019 10/10/2019
Processo Nº: 1000003250086
Contratado: (269833/16) EDEVALDO LEMUNY,CPF: 043.731.819-26;Cargo/Função: (3506) CONTR.TEMP.FUNCAO PROF. HABILITADO;Ref:B-001;CH: 10H
Hab.:LICENCIATURA PLENA EM MATEMATICA;Motivo:;Un. Adm:(016519) E.E. 13 DE MAIO;De: 05/10/2019 a 15/10/2019
Substituído: (269433/14) LEANDRO MONTEIRO BARROS

CONTRATO/SEDUC/54260/2019 10/10/2019
Processo Nº: 1000003249150
Contratado: (270683/19) GERLANDO DA SILVA BARROS,CPF: 015.819.431-48;Cargo/Função: (3506) CONTR.TEMP.FUNCAO PROF. HABILITADO;Ref:B-001;CH: 10H
Hab.:LICENCIATURA PLENA EM CIENCIAS BIOLOGICAS;Motivo:;Un. Adm:(015482) E.E. RUI BARBOSA;De: 09/09/2019 a 13/09/2019
Substituído: (55331/45) LUCINEIA APARECIDA GAVIOLI DOS SANTOS

CONTRATO/SEDUC/54261/2019 10/10/2019
Processo Nº: 1000003246123
Contratado: (271827/5) ELAINE CRISTINA DE OLIVEIRA,CPF: 901.978.011-53;Cargo/Função: (3476) APOIO ADM. EDUCACIONAL-ELEMENTAR;Ref:A-001;CH: 30H
Hab.:ENSINO MEDIO;Motivo:;Un. Adm:(015687) E.E. OSCAR SOARES;De: 25/09/2019 a 24/10/2019
Substituído: (264031/8) NEDINA FERREIRA DA SILVA

CONTRATO/SEDUC/54262/2019 10/10/2019
Processo Nº: 1000003247359
Contratado: (272492/11) JOEL LAURENTINO DA SILVA,CPF: 872.221.831-91;Cargo/Função: (3506) CONTR.TEMP.FUNCAO PROF. HABILITADO;Ref:B-001;CH: 17H
Hab.:LICENCIATURA PLENA EM EDUCAÇÃO FISICA;Motivo:;Un. Adm:(156680) E.E. Mal. CÂNDIDO RONDON;De: 01/10/2019 a 29/11/2019
Substituído: (282413/6) NILCEIA RODRIGUES LIMA

CONTRATO/SEDUC/54263/2019 10/10/2019
Processo Nº: 1000003250876
Contratado: (272928/14) THAILA DANIELLA DOS SANTOS,CPF: 043.079.261-10;Cargo/Função: (3506) CONTR.TEMP.FUNCAO PROF. HABILITADO;Ref:B-001;CH: 20H
Hab.:LICENCIATURA PLENA EM LETRAS/PORTUGUES/INGLÊS;Motivo:;Un. Adm:(014575) E.E. Dr. ARTHUR ANTUNES MACIEL;De: 26/09/2019 a 09/10/2019
Substituído: (253756/37) LEILA DA SILVA PIMENTA DOMBROSKI

CONTRATO/SEDUC/54264/2019 10/10/2019
Processo Nº: 1000003248373
Contratado: (273194/3) ELIETE GUOLLO SANTOS,CPF: 043.317.821-31;Cargo/Função: (3476) APOIO ADM. EDUCACIONAL-ELEMENTAR;Ref:A-001;CH: 30H
Hab.:ENSINO MEDIO;Motivo:;Un. Adm:(148091) E.E. JARDIM UNIVERSITARIO;De: 04/10/2019 a 02/12/2019
Substituído: (210373/14) DALVIA JOST

CONTRATO/SEDUC/54265/2019 10/10/2019
Processo Nº: 1000003251896
Contratado: (273877/13) APARECIDA RODRIGUES DA SILVA,CPF: 570.280.281-00;Cargo/Função: (3506) CONTR.TEMP.FUNCAO PROF. HABILITADO;Ref:B-001;CH: 04H
Hab.:LICENCIATURA PLENA EM MATEMATICA;Motivo:;Un. Adm:(154040) E.E. ANDRE ANTONIO MAGGI;De: 27/09/2019 a 11/10/2019
Substituído: (283065/2) SANTA CATARINA ANTUNES LOPES

CONTRATO/SEDUC/54266/2019 10/10/2019
Processo Nº: 1000003248476
Contratado: (274726/6) NEUSA DELLABIGLIA,CPF: 031.262.141-85;Cargo/Função: (3476) APOIO ADM. EDUCACIONAL-ELEMENTAR;Ref:A-001;CH: 30H
Hab.:ENSINO MEDIO;Motivo:;Un. Adm:(013544) E.E. NOVA UNIAO;De: 24/09/2019 a 02/10/2019
Substituído: (260435/5) MARIA JOSE SOARES LIMA

CONTRATO/SEDUC/54267/2019 10/10/2019
Processo Nº: 1000003222364
Contratado: (276105/8) RAYSSE ALVES BRANDAO,CPF: 041.426.861-00;Cargo/Função: (3506) CONTR.TEMP.FUNCAO PROF. HABILITADO;Ref:B-001;CH: 20H
Hab.:LICENCIATURA PLENA EM PEDAGOGIA;Motivo:;Un. Adm:(045110) E.E. LUIZA SOARES BOABAD;De: 14/08/2019 a 14/11/2019
Substituído: (224587/15) ANA CLAUDIA AUGUSTA DA SILVA

CONTRATO/SEDUC/54268/2019 10/10/2019
Processo Nº: 1000003251785
Contratado: (276223/8) WILDIANE SILVA SANTOS,CPF: 029.625.521-10;Cargo/Função: (3506) CONTR.TEMP.FUNCAO PROF. HABILITADO;Ref:B-001;CH: 20H
Hab.:LICENCIATURA PLENA EM EDUCAÇÃO FISICA;Motivo:;Un. Adm:(013889) E.E. Dr. ARNALDO ESTEVAO DE FIGUEIREDO;De: 30/09/2019 a 13/10/2019

Substituído: (269968/17) ANA CAROLINA DOS SANTOS LIMA

CONTRATO/SEDUC/54269/2019 10/10/2019
Processo Nº: 1000003250291
Contratado: (277915/17) LILIAM DO NASCIMENTO LANDER SENN,CPF: 025.297.061-66;Cargo/Função: (3506) CONTR.TEMP.FUNCAO PROF.
HABILITADO;Ref:B-001;CH: 04H
Hab.:LICENCIATURA PLENA EM BIOLOGIA;Motivo:;Un. Adm:(060208) E.E. ALBERT EINSTEIN;De: 23/09/2019 a 27/09/2019
Substituído: (268362/17) PATRICIA GURALSKI DAMASCENO

CONTRATO/SEDUC/54270/2019 10/10/2019
Processo Nº: 1000003249183
Contratado: (278388/7) DERCI AZEVEDO DIAS SILVA,CPF: 822.757.421-15;Cargo/Função: (3476) APOIO ADM. EDUCACIONAL-ELEMENTAR;Ref:A-001;CH: 30H
Hab.:ENSINO MEDIO;Motivo:;Un. Adm:(156434) E.E. JOSÉDOMINGOS FRAGA;De: 19/09/2019 a 20/12/2019
Substituído: (293038/2) JESSICA LOIZA RIBEIRO

CONTRATO/SEDUC/54271/2019 10/10/2019
Processo Nº: 1000003193114
Contratado: (278413/11) JOANIELE PEDRO DA SILVA,CPF: 050.130.181-02;Cargo/Função: (3506) CONTR.TEMP.FUNCAO PROF. HABILITADO;Ref:B-001;CH: 12H
Hab.:LICENCIATURA PLENA EM PEDAGOGIA;Motivo:;Un. Adm:(194930) EE PM TIRADENTES "CB ISRAEL WESLEY P. DE ALMEIDA";De: 01/08/2019 a 30/09/2019
Substituído: (232448/22) ANTONIO CHARLES DE CAMPOS

CONTRATO/SEDUC/54272/2019 10/10/2019
Processo Nº: 1000003239197
Contratado: (279393/9) LUIZIANE LELES GAUDENCIO,CPF: 050.936.561-27;Cargo/Função: (3506) CONTR.TEMP.FUNCAO PROF. HABILITADO;Ref:B-001;CH: 03H
Hab.:LICENCIATURA PLENA EM EDUCAÇÃO FISICA;Motivo:;Un. Adm:(148091) E.E. JARDIM UNIVERSITARIO;De: 11/09/2019 a 20/12/2019
Substituído: (222224/26) JOSIELE DIAS DO NASCIMENTO

CONTRATO/SEDUC/54273/2019 10/10/2019
Processo Nº: 1000003246975
Contratado: (280347/12) MARIA JOSE MENDES,CPF: 391.434.651-53;Cargo/Função: (3506) CONTR.TEMP.FUNCAO PROF. HABILITADO;Ref:B-001;CH: 06H
Hab.:LICENCIATURA PLENA EM LETRAS/PORTUGUES;Motivo:;Un. Adm:(015105) E.E. 9 DE JULHO;De: 18/09/2019 a 04/10/2019
Substituído: (268561/5) FATIMA VALERIA SACCO DE MEDEIROS

CONTRATO/SEDUC/54274/2019 10/10/2019
Processo Nº: 1000003248686
Contratado: (283910/3) CLAUDIO VALENTIM JUNIOR,CPF: 044.483.371-46;Cargo/Função: (3506) CONTR.TEMP.FUNCAO PROF. HABILITADO;Ref:B-001;CH: 10H
Hab.:LICENCIATURA PLENA EM GEOGRAFIA;Motivo:;Un. Adm:(011614) E.E. Sen. MARIO MOTA;De: 23/09/2019 a 20/12/2019
Substituído: (124545/62) MARIA JOSE RAMOS CABRERA

CONTRATO/SEDUC/54275/2019 10/10/2019
Processo Nº: 1000003250354
Contratado: (283971/6) ANA PAULA SIQUEIRA MARTINS BRANDAO,CPF: 026.422.681-01;Cargo/Função: (3506) CONTR.TEMP.FUNCAO PROF. HABILITADO;Ref:B-001;CH: 02H
Hab.:LICENCIATURA PLENA EM PEDAGOGIA;Motivo:;Un. Adm:(013781) E.E. OSVALDO CANDIDO PEREIRA;De: 03/10/2019 a 01/12/2019
Substituído: (268868/6) JULIANA DE JESUS SILVA

CONTRATO/SEDUC/54276/2019 10/10/2019
Processo Nº: 1000003248674
Contratado: (284290/3) MAYARA ANDRELEVICIUS TRISTAO,CPF: 041.858.581-40;Cargo/Função: (3468) TECNICO ADMINISTRATIVO EDUCACIONAL;Ref:A-001;CH: 30H
Hab.:ENSINO MEDIO;Motivo:;Un. Adm:(016403) E.E. BAIRRO UNIAO;De: 24/09/2019 a 07/10/2019
Substituído: (284127/2) ELIANE DA SILVA PECANHA

CONTRATO/SEDUC/54277/2019 10/10/2019
Processo Nº: 1000003244818
Contratado: (292791/4) TUANE MENDONCA TENORIO ORLANDA,CPF: 041.378.971-31;Cargo/Função: (3506) CONTR.TEMP.FUNCAO PROF. HABILITADO;Ref:B-001;CH: 04H
Hab.:LICENCIATURA PLENA EM LETRAS/PORTUGUES;Motivo:;Un. Adm:(114561) E.E. PROF. ELCIO PRATES;De: 24/09/2019 a 23/10/2019
Substituído: (211769/38) SOLANGE GHISLERI VOGEL

CONTRATO/SEDUC/54278/2019 10/10/2019
Processo Nº: 1000003243134
Contratado: (293069/3) ROSELI FRANCISCA BARBOSA,CPF: 927.649.321-20;Cargo/Função: (3476) APOIO ADM. EDUCACIONAL-ELEMENTAR;Ref:A-001;CH: 30H
Hab.:MAGISTÉRIO;Motivo:;Un. Adm:(013200) E.E. FRANCISCO SALAZAR;De: 24/09/2019 a 08/10/2019
Substituído: (292027/1) VANESSA DO PILAR FAGUNDES COELHO

CONTRATO/SEDUC/54279/2019 10/10/2019
Processo Nº: 1000003251907
Contratado: (293244/6) LUCIELI LISCOSKI,CPF: 981.931.201-91;Cargo/Função: (3506) CONTR.TEMP.FUNCAO PROF. HABILITADO;Ref:B-001;CH: 03H
Hab.:LICENCIATURA PLENA EM EDUCAÇÃO FISICA;Motivo:;Un. Adm:(154040) E.E. ANDRE ANTONIO MAGGI;De: 27/09/2019 a 11/10/2019
Substituído: (283065/3) SANTA CATARINA ANTUNES LOPES

CONTRATO/SEDUC/54280/2019 10/10/2019
Processo Nº: 1000003245353
Contratado: (293389/2) RODRIGO RICKEN LEWIN,CPF: 035.094.571-37;Cargo/Função: (3476) APOIO ADM. EDUCACIONAL-ELEMENTAR;Ref:A-001;CH: 30H
Hab.:ENSINO MEDIO;Motivo:;Un. Adm:(016357) E.E. IRANY JAIME FARINA;De: 20/09/2019 a 04/10/2019
Substituído: (276331/2) VALDECIR TEIXEIRA COELHO

CONTRATO/SEDUC/54281/2019 10/10/2019
Processo Nº: 1000003246586
Contratado: (293566/4) RONALDO DE SOUSA BRITO SILVA,CPF: 041.698.621-80;Cargo/Função: (3506) CONTR.TEMP.FUNCAO PROF.

HABILITADO;Ref:B-001;CH: 13H
Hab.:LICENCIATURA PLENA EM EDUCAÇÃO FISICA;Motivo:;Un. Adm:(011525) E.E. FEBRONIO RODRIGUES;De: 24/09/2019 a 27/09/2019
Substituído: (253174/13) ARLETH MOREIRA BIZERRA

CONTRATO/SEDUC/54282/2019 10/10/2019
Processo Nº: 1000003245206
Contratado: (294371/2) MARIA DAS NEVES DA SILVA FLAMINIO,CPF: 035.101.998-71;Cargo/Função: (3506) CONTR.TEMP.FUNCAO PROF. HABILITADO;Ref:B-001;CH: 20H
Hab.:LICENCIATURA PLENA EM GEOGRAFIA;Motivo:;Un. Adm:(009911) E.E. Pe. JOAO PANAROTTO;De: 25/09/2019 a 20/12/2019
Substituído: (228193/34) LIDIANE ALMEIDA DA SILVA

CONTRATO/SEDUC/54283/2019 10/10/2019
Processo Nº: 1000003251444
Contratado: (295631/4) ANTONIO FERNANDO DE PAIVA,CPF: 095.673.246-11;Cargo/Função: (3506) CONTR.TEMP.FUNCAO PROF. HABILITADO;Ref:B-001;CH: 20H
Hab.:LICENCIATURA PLENA EM CIENCIAS BIOLOGICAS;Motivo:;Un. Adm:(038512) E.E. ANGELO NADIN;De: 30/09/2019 a 11/11/2019
Substituído: (285776/5) CLAUDIA DE FARIA SILVA

CONTRATO/SEDUC/54284/2019 10/10/2019
Processo Nº: 1000003246001
Contratado: (296011/2) NAIARA DA SILVA TEIXEIRA CASSIANO,CPF: 045.713.611-14;Cargo/Função: (3506) CONTR.TEMP.FUNCAO PROF. HABILITADO;Ref:B-001;CH: 20H
Hab.:LICENCIATURA PLENA EM PEDAGOGIA;Motivo:;Un. Adm:(015792) E.E. DOM AQUINO CORREA;De: 27/09/2019 a 20/12/2019
Substituído: (247200/4) SABRINA DANIELA JACOMETI REGINO

CONTRATO/SEDUC/54285/2019 10/10/2019
Processo Nº: 1000003247706
Contratado: (296034/2) LUCINEIDE GOMES DA CUNHA,CPF: 052.950.871-07;Cargo/Função: (3506) CONTR.TEMP.FUNCAO PROF. HABILITADO;Ref:B-001;CH: 01H
Hab.:LICENCIATURA PLENA EM LETRAS/PORTUGUES;Motivo:;Un. Adm:(011401) E.E. ANTONIO CRISTINO CORTES;De: 25/09/2019 a 24/10/2019
Substituído: (110281/91) PATRICIA DIAS FERREIRA

CONTRATO/SEDUC/54286/2019 10/10/2019
Processo Nº: 1000003247758
Contratado: (296226/1) ROSANGELA MENDES DA ROCHA GARCIA,CPF: 013.313.801-11;Cargo/Função: (3468) TECNICO ADMINISTRATIVO EDUCACIONAL;Ref:A-001;CH: 30H
Hab.:ENSINO MEDIO;Motivo:;Un. Adm:(076180) E.E. PROFª. MARIA DE FATIMA GIMENEZ LOPES;De: 25/09/2019 a 14/10/2019
Substituído: (271496/2) EDILEIA NARCISO DE OLIVEIRA

CONTRATO/SEDUC/54287/2019 10/10/2019
Processo Nº: 1000003247325
Contratado: (5057/39) JANETH MOREIRA COUTINHO,CPF: 522.404.441-34;Cargo/Função: (3506) CONTR.TEMP.FUNCAO PROF. HABILITADO;Ref:B-001;CH: 12H
Hab.:LICENCIATURA PLENA EM LETRAS/PORTUGUES/INGLÊS;Motivo:;Un. Adm:(012017) E.E. Dep. SALIM NADAF;De: 03/10/2019 a 15/11/2019
Substituído: (237905/25) FABIANE GOMES DE FREITAS

CONTRATO/SEDUC/54288/2019 10/10/2019
Processo Nº: 1000003247545
Contratado: (89186/11) FLAVIA GARCIA RIBEIRO BORGES,CPF: 932.940.691-20;Cargo/Função: (3506) CONTR.TEMP.FUNCAO PROF. HABILITADO;Ref:B-001;CH: 14H
Hab.:LICENCIATURA PLENA EM LETRAS/PORTUGUES/INGLÊS;Motivo:;Un. Adm:(015105) E.E. 9 DE JULHO;De: 18/09/2019 a 04/10/2019
Substituído: (268561/5) FATIMA VALERIA SACCO DE MEDEIROS

CONTRATO/SEDUC/54289/2019 10/10/2019
Processo Nº: 1000003246756
Contratado: (110559/14) ROSANGELA APARECIDA GODINHO CORREIA,CPF: 986.194.201-78;Cargo/Função: (3506) CONTR.TEMP.FUNCAO PROF. HABILITADO;Ref:B-001;CH: 15H
Hab.:LICENCIATURA PLENA EM BIOLOGIA;Motivo:;Un. Adm:(012360) CEJA LICINIO MONTEIRO DA SILVA;De: 01/10/2019 a 20/12/2019
Substituído: (133182/9) LEONARDO MARTINS BARBOSA

CONTRATO/SEDUC/54290/2019 10/10/2019
Processo Nº: 1000003239193
Contratado: (110586/10) WILLIANE BARRETO MOREIRA,CPF: 581.964.801-30;Cargo/Função: (3506) CONTR.TEMP.FUNCAO PROF. HABILITADO;Ref:B-001;CH: 20H
Hab.:LICENCIATURA PLENA EM CIENCIAS NATURAIS E MATEMATICA;Motivo:;AFASTAMENTO DO TITULAR;Un. Adm:(015075) E.E. ARLINDO ESTILAC LEAL;De: 23/09/2019 a 20/12/2019
Substituído: (44469/2) ARI DESSOTTI

CONTRATO/SEDUC/54291/2019 10/10/2019
Processo Nº: 1000003248697
Contratado: (112729/36) IVANILDE FERREIRA SANTANA,CPF: 883.269.421-20;Cargo/Função: (3506) CONTR.TEMP.FUNCAO PROF. HABILITADO;Ref:B-001;CH: 04H
Hab.:LICENCIATURA PLENA EM HISTÓRIA;Motivo:;Un. Adm:(173363) E. E. SANTANA D'AGUA LIMPA;De: 01/10/2019 a 20/12/2019
Substituído: (274542/13) THAIS DUARTE VASSOLER

CONTRATO/SEDUC/54292/2019 10/10/2019
Processo Nº: 1000003245338
Contratado: (121539/12) ANGELA DE OLIVEIRA LEITE RIGHETT,CPF: 850.420.641-68;Cargo/Função: (3506) CONTR.TEMP.FUNCAO PROF. HABILITADO;Ref:B-001;CH: 20H
Hab.:LICENCIATURA PLENA EM PEDAGOGIA;Motivo:;Un. Adm:(016365) E.E. KREEN AKARORE;De: 25/09/2019 a 06/12/2019
Substituído: (33512/1) REMI KREUZ SCHNORR

CONTRATO/SEDUC/54293/2019 10/10/2019
Processo Nº: 1000003250865
Contratado: (122444/27) OSMAR SANTANA VIEIRA,CPF: 867.153.301-82;Cargo/



Função: (3506) CONTR.TEMP.FUNCAO PROF. HABILITADO;Ref:B-001;CH: 20H
Hab.:LICENCIATURA PLENA EM MATEMATICA;Motivo:;Un. Adm:(010693) E.M.
TIRADENTES (CONV.) ;De: 01/10/2019 a 06/11/2019
Substituído: (38027/1) JOSE GONCALO DA SILVA

CONTRATO/SEDUC/54294/2019 10/10/2019
Processo Nº: 1000003248301
Contratado: (122733/56) CLEONICE PEREIRA DA SILVA,CPF:
966.292.741-72;Cargo/Função: (3506) CONTR.TEMP.FUNCAO PROF.
HABILITADO;Ref:B-001;CH: 03H
Hab.:LICENCIATURA PLENA EM CIENCIAS BIOLOGICAS;Motivo:;Un. Adm:(013412)
E.E. Cel. ANTONIO PAES DE BARROS;De: 07/10/2019 a 20/12/2019
Substituído: (36892/6) MOISES DA SILVA

CONTRATO/SEDUC/54295/2019 10/10/2019
Processo Nº: 1000003250882
Contratado: (124109/59) ADRIANA GONCALVES DA SILVA,CPF:
014.227.251-54;Cargo/Função: (3506) CONTR.TEMP.FUNCAO PROF.
HABILITADO;Ref:B-001;CH: 04H
Hab.:LICENCIATURA PLENA EM LETRAS/PORTUGUES;Motivo:;Un. Adm:(015482) E.E.
RUI BARBOSA;De: 30/09/2019 a 29/10/2019
Substituído: (54934/2) ROZANI BEATRIZ TOZZI

CONTRATO/SEDUC/54296/2019 10/10/2019
Processo Nº: 1000003244614
Contratado: (128268/29) JOSE PEDRO JUVINIANO DE LIMA,CPF:
429.953.371-20;Cargo/Função: (3506) CONTR.TEMP.FUNCAO PROF.
HABILITADO;Ref:B-001;CH: 20H
Hab.:LICENCIATURA PLENA EM PEDAGOGIA;Motivo:;Un. Adm:(015482) E.E. RUI
BARBOSA;De: 16/09/2019 a 14/12/2019
Substituído: (68485/10) LEONARA LURDES DCEZARO

CONTRATO/SEDUC/54297/2019 10/10/2019
Processo Nº: 1000003250308
Contratado: (128289/35) SEIKO IDERIHA HERRERA,CPF: 697.833.651-34;Cargo/
Função: (3506) CONTR.TEMP.FUNCAO PROF. HABILITADO;Ref:B-001;CH: 20H
Hab.:LICENCIATURA PLENA EM PEDAGOGIA;Motivo:;Un. Adm:(015598) CEJA ARIOSTO
DA RIVA;De: 27/09/2019 a 11/10/2019
Substituído: (137290/6) ANDREIA LINS INACIO SANTOS

CONTRATO/SEDUC/54298/2019 10/10/2019
Processo Nº: 1000003248508
Contratado: (128541/38) CAROLINE BRANCHER,CPF: 004.404.819-02;Cargo/
Função: (3506) CONTR.TEMP.FUNCAO PROF. HABILITADO;Ref:B-001;CH: 20H
Hab.:LICENCIATURA PLENA EM LETRAS/PORTUGUES;Motivo:;Un. Adm:(015105) E.E.
9 DE JULHO;De: 30/09/2019 a 22/10/2019
Substituído: (75992/12) LUCI TEREZINHA KROETZ FERNANDES MASO

CONTRATO/SEDUC/54299/2019 10/10/2019
Processo Nº: 1000003248242
Contratado: (129192/42) MARCONDES MARQUES CORREA,CPF:
688.635.781-68;Cargo/Função: (3506) CONTR.TEMP.FUNCAO PROF.
HABILITADO;Ref:B-001;CH: 16H
Hab.:LICENCIATURA PLENA EM MATEMATICA;Motivo:AFASTAMENTO DO TITULAR;Un.
Adm:(010057) E.E. DIONE AUGUSTA SILVA SOUZA;De: 05/10/2019 a 06/11/2019
Substituído: (38027/4) JOSE GONCALO DA SILVA

CONTRATO/SEDUC/54300/2019 10/10/2019
Processo Nº: 1000003245847
Contratado: (129652/9) JOHNNY RENATO DA CUNHA TORZESCHI,CPF:
000.294.071-09;Cargo/Função: (3476) APOIO ADM. EDUCACIONAL-
ELEMENTAR;Ref:A-001;CH: 30H
Hab.:LICENCIATURA PLENA EM HISTÓRIA;Motivo:;Un. Adm:(010642) E.E. RAO DE
SOL;De: 02/10/2019 a 31/10/2019
Substituído: (289579/1) VINICIUS PEREIRA DE MORAES

CONTRATO/SEDUC/54301/2019 10/10/2019
Processo Nº: 1000003247514
Contratado: (130917/25) SELMA FONSECA DA SILVA AGUIAR,CPF:
860.482.951-20;Cargo/Função: (3506) CONTR.TEMP.FUNCAO PROF.
HABILITADO;Ref:B-001;CH: 07H
Hab.:LICENCIATURA PLENA EM PEDAGOGIA;Motivo:;Un. Adm:(159700) E.E. ANTONIO
ALVES DIAS;De: 01/10/2019 a 20/12/2019
Substituído: (220068/16) JOSYNEY APARECIDO RODRIGUES RAMOS

CONTRATO/SEDUC/54302/2019 10/10/2019
Processo Nº: 1000003243387
Contratado: (132491/34) MICHELE DE PARIS,CPF: 014.524.831-32;Cargo/Função:
(3506) CONTR.TEMP.FUNCAO PROF. HABILITADO;Ref:B-001;CH: 19H
Hab.:LICENCIATURA PLENA EM LETRAS/PORTUGUES/INGLÊS;Motivo:;Un.
Adm:(060208) E.E. ALBERT EINSTEIN;De: 24/09/2019 a 20/12/2019
Substituído: (105487/8) REGINA APARECIDA MERCHAN IVASZEK

CONTRATO/SEDUC/54303/2019 10/10/2019
Processo Nº: 1000003248198
Contratado: (132525/25) GINISLEIDY LAURA DE FIGUEIREDO CONCEICAO,CPF:
011.004.711-70;Cargo/Função: (3506) CONTR.TEMP.FUNCAO PROF.
HABILITADO;Ref:B-001;CH: 20H
Hab.:LICENCIATURA PLENA EM PEDAGOGIA;Motivo:;Un. Adm:(010464) E.E. DOM
JOSE DO DESPRAIADO;De: 23/09/2019 a 20/12/2019
Substituído: (33723/1) AYRTON AGOSTINHO DE JESUS FILHO

CONTRATO/SEDUC/54304/2019 10/10/2019
Processo Nº: 1000003248025
Contratado: (133479/29) JOSE CARLOS BATISTA DE OLIVEIRA,CPF:
987.447.638-91;Cargo/Função: (3476) APOIO ADM. EDUCACIONAL-
ELEMENTAR;Ref:A-001;CH: 30H
Hab.:ENSINO MEDIO;Motivo:;Un. Adm:(013250) E.E. ENIO PIPINO;De: 03/10/2019
a 30/10/2019
Substituído: (252485/2) GIOVANNI MAXWILLIE FERNANDES AQUINO DE PAULA

CONTRATO/SEDUC/54305/2019 10/10/2019
Processo Nº: 1000003251413
Contratado: (134233/52) TATIANA VIEIRA DE CARVALHO,CPF:
964.755.791-49;Cargo/Função: (3506) CONTR.TEMP.FUNCAO PROF.
HABILITADO;Ref:B-001;CH: 04H

Hab.:LICENCIATURA PLENA EM LETRAS/PORTUGUES/INGLÊS;Motivo:;Un.
Adm:(091448) E.E. PROFª. EDELI MANTOVANI;De: 24/09/2019 a 24/11/2019
Substituído: (121146/12) BIANCA BRUNA ALVES

CONTRATO/SEDUC/54306/2019 10/10/2019
Processo Nº: 1000003240554
Contratado: (135522/7) SUZENETE PEDROSO DA SILVA BARROS,CPF:
328.904.511-00;Cargo/Função: (3476) APOIO ADM. EDUCACIONAL-
ELEMENTAR;Ref:A-001;CH: 30H
Hab.:ENSINO FUNDAMENTAL COMPLETO;Motivo:;Un. Adm:(010057) E.E. DIONE
AUGUSTA SILVA SOUZA;De: 23/09/2019 a 20/12/2019
Substituído: (241720/1) REGIANE DOS SANTOS SILVA

CONTRATO/SEDUC/54307/2019 10/10/2019
Processo Nº: 1000003248782
Contratado: (136982/22) LUSIRENE RODRIGUES DA SILVA,CPF:
770.901.791-68;Cargo/Função: (3506) CONTR.TEMP.FUNCAO PROF.
HABILITADO;Ref:B-001;CH: 04H
Hab.:LICENCIATURA PLENA EM GEOGRAFIA;Motivo:AFASTAMENTO DO TITULAR;Un.
Adm:(124052) E.E. LEONISIO LEMOS MELO;De: 01/10/2019 a 01/11/2019
Substituído: (62950/28) JACINTA DAL MORO

CONTRATO/SEDUC/54308/2019 10/10/2019
Processo Nº: 1000003246176
Contratado: (139027/16) LUCINEIDE LOPES DOS SANTOS,CPF:
650.779.971-87;Cargo/Função: (3476) APOIO ADM. EDUCACIONAL-
ELEMENTAR;Ref:A-001;CH: 30H
Hab.:ENSINO MEDIO;Motivo:;Un. Adm:(013595) E.E. Pe. CESAR ALBISETTI;De:
20/09/2019 a 19/10/2019
Substituído: (263643/1) RUTH ELIETE NUNES SILVA

CONTRATO/SEDUC/54309/2019 10/10/2019
Processo Nº: 1000003250305
Contratado: (141312/8) LUCIENE DANTAS DE ALMEIDA,CPF:
011.939.401-41;Cargo/Função: (3506) CONTR.TEMP.FUNCAO PROF.
HABILITADO;Ref:B-001;CH: 20H
Hab.:LICENCIATURA PLENA EM PEDAGOGIA;Motivo:;Un. Adm:(014257) E.E. ESTEVAO
DE MENDONCA;De: 01/10/2019 a 15/10/2019
Substituído: (78338/3) JOSETE ARAUJO DE OLIVEIRA

CONTRATO/SEDUC/54310/2019 10/10/2019
Processo Nº: 1000003245369
Contratado: (141528/27) CELSO AUGUSTO LEONCIO,CPF: 451.885.481-00;Cargo/
Função: (3506) CONTR.TEMP.FUNCAO PROF. HABILITADO;Ref:B-001;CH: 10H
Hab.:LICENCIATURA PLENA EM EDUCAÇÃO FISICA;Motivo:;Un. Adm:(012505) E.E.
FAUSTINO DIAS AMORIM;De: 01/10/2019 a 20/12/2019
Substituído: (287172/1) THAISSA MOURA DA SILVA FIGUEIREDO

CONTRATO/SEDUC/54311/2019 10/10/2019
Processo Nº: 1000003250322
Contratado: (143183/23) LUCIANE TIBOLA,CPF: 990.560.701-34;Cargo/Função:
(3506) CONTR.TEMP.FUNCAO PROF. HABILITADO;Ref:B-001;CH: 20H
Hab.:LICENCIATURA PLENA EM LETRAS/PORTUGUES/INGLÊS;Motivo:;Un.
Adm:(015458) E.E. VITORIA FURLANI DA RIVA;De: 26/09/2019 a 24/11/2019
Substituído: (120813/33) CLEUSA BATISTA DE OLIVEIRA

CONTRATO/SEDUC/54312/2019 10/10/2019
Processo Nº: 1000003245701
Contratado: (144354/15) ERIKA APARECIDA DE CARVALHO,CPF:
031.359.481-37;Cargo/Função: (3506) CONTR.TEMP.FUNCAO PROF.
HABILITADO;Ref:B-001;CH: 20H
Hab.:LICENCIATURA PLENA EM PEDAGOGIA;Motivo:;Un. Adm:(015792) E.E. DOM
AQUINO CORREA;De: 01/10/2019 a 20/12/2019
Substituído: (125881/10) LUCIANA KOCHHANN HOLANDA SEMENSATO

CONTRATO/SEDUC/54313/2019 10/10/2019
Processo Nº: 1000003246920
Contratado: (200564/34) ZENILDA ANGELICA DA SILVA,CPF:
004.102.191-69;Cargo/Função: (3506) CONTR.TEMP.FUNCAO PROF.
HABILITADO;Ref:B-001;CH: 12H
Hab.:LICENCIATURA PLENA EM LETRAS/PORTUGUES/INGLÊS;Motivo:;Un.
Adm:(015873) E.E. 13 DE MAIO;De: 04/10/2019 a 02/11/2019
Substituído: (80786/6) CLAUDIOMAR PEDRO DA SILVA

CONTRATO/SEDUC/54314/2019 10/10/2019
Processo Nº: 1000003250879
Contratado: (204095/42) FERNANDA FALASCHI ANGELICA MARIOTE,CPF:
004.426.841-69;Cargo/Função: (3506) CONTR.TEMP.FUNCAO PROF.
HABILITADO;Ref:B-001;CH: 16H
Hab.:LICENCIATURA PLENA EM LETRAS/PORTUGUES/INGLÊS;Motivo:;Un.
Adm:(015482) E.E. RUI BARBOSA;De: 30/09/2019 a 29/10/2019
Substituído: (54934/2) ROZANI BEATRIZ TOZZI

CONTRATO/SEDUC/54315/2019 10/10/2019
Processo Nº: 1000003233190
Contratado: (204677/35) ANA PAULA PEREIRA MENDES,CPF:
333.315.258-47;Cargo/Função: (3506) CONTR.TEMP.FUNCAO PROF.
HABILITADO;Ref:B-001;CH: 07H
Hab.:LICENCIATURA PLENA EM PEDAGOGIA;Motivo:;Un. Adm:(159700) E.E. ANTONIO
ALVES DIAS;De: 11/09/2019 a 30/09/2019
Substituído: (220068/16) JOSYNEY APARECIDO RODRIGUES RAMOS

CONTRATO/SEDUC/54316/2019 10/10/2019
Processo Nº: 1000003246102
Contratado: (204782/27) LUCELINA ANTONIA DA SILVA NASCIMENTO,CPF:
661.657.171-87;Cargo/Função: (3506) CONTR.TEMP.FUNCAO PROF.
HABILITADO;Ref:B-001;CH: 05H
Hab.:LICENCIATURA PLENA EM LETRAS/PORTUGUES/INGLÊS;Motivo:;Un.
Adm:(009717) E.E. DR. ESTEVAO ALVES CORREA;De: 02/10/2019 a 31/10/2019
Substituído: (134834/3) LUCIANA FERREIRA DA SILVA MORAES

CONTRATO/SEDUC/54317/2019 10/10/2019
Processo Nº: 1000003250278
Contratado: (205020/8) MEIRILENE OLIVEIRA NEVES,CPF: 001.493.681-00;Cargo/
Função: (3506) CONTR.TEMP.FUNCAO PROF. HABILITADO;Ref:B-001;CH: 17H
Hab.:LICENCIATURA PLENA EM CIENCIAS NATURAIS;Motivo:;Un. Adm:(013374) E.E.

MANOEL SOARES CAMPOS;De: 02/10/2019 a 09/10/2019
Substituído: (112395/11) ROBERTO BORGES PEREIRA

CONTRATO/SEDUC/54318/2019 10/10/2019
Processo Nº: 1000003243381
Contratado: (206512/17) JOCELIA NUNES ANTUNES,CPF: 011.759.361-38;Cargo/
Função: (3506) CONTR.TEMP.FUNCAO PROF. HABILITADO;Ref:B-001;CH: 01H
Hab.:LICENCIATURA PLENA EM LETRAS/PORTUGUES/INGLÊS;Motivo:;Un.
Adm:(060208) E.E. ALBERT EINSTEIN;De: 24/09/2019 a 20/12/2019
Substituído: (105487/8) REGINA APARECIDA MERCHAN IVASZEK

CONTRATO/SEDUC/54319/2019 10/10/2019
Processo Nº: 1000003250296
Contratado: (207008/26) TEREZINHA DE JESUS BRAGA PYTLAK,CPF:
503.422.661-87;Cargo/Função: (3506) CONTR.TEMP.FUNCAO PROF.
HABILITADO;Ref:B-001;CH: 04H
Hab.:LICENCIATURA PLENA EM LETRAS/PORTUGUES/INGLÊS;Motivo:;Un.
Adm:(010707) E.E. MARCELINA DE CAMPOS;De: 24/09/2019 a 23/10/2019
Substituído: (116472/31) SIMONE CUNHA MARQUES PALACIOS LABRA

CONTRATO/SEDUC/54320/2019 10/10/2019
Processo Nº: 1000003248547
Contratado: (207859/17) ROSANA SOUZA PONCIANO,CPF: 829.010.311-53;Cargo/
Função: (3506) CONTR.TEMP.FUNCAO PROF. HABILITADO;Ref:B-001;CH: 20H
Hab.:LICENCIATURA PLENA EM PEDAGOGIA;Motivo:;Un. Adm:(124869) E.E. RENE
MENEZES;De: 27/09/2019 a 20/12/2019
Substituído: (228259/4) ALESSANDRA AGENOR DE MOURA BORTOLASSI

CONTRATO/SEDUC/54321/2019 10/10/2019
Processo Nº: 1000003248403
Contratado: (207938/29) CIRENE GODINHO MINIGUINI,CPF:
503.199.491-68;Cargo/Função: (3506) CONTR.TEMP.FUNCAO PROF.
HABILITADO;Ref:B-001;CH: 20H
Hab.:LICENCIATURA PLENA EM LETRAS/PORTUGUES/INGLÊS;Motivo:;Un.
Adm:(172642) E. E. PROF*ZENI VIEIRA;De: 30/09/2019 a 07/10/2019
Substituído: (128151/6) KETHELEY LEITE FREIRE REY

CONTRATO/SEDUC/54322/2019 10/10/2019
Processo Nº: 1000003248793
Contratado: (211907/47) ROSIMEIRE HEINS TIEM,CPF: 594.572.011-91;Cargo/
Função: (3506) CONTR.TEMP.FUNCAO PROF. HABILITADO;Ref:B-001;CH: 08H
Hab.:LICENCIATURA PLENA EM LETRAS/PORTUGUES;Motivo:;Un. Adm:(013765) E.E.
JOAO RIBEIRO VILELA;De: 03/10/2019 a 20/12/2019
Substituído: (40738/1) ALDENIZIA GOMES DE RESENDE

CONTRATO/SEDUC/54323/2019 10/10/2019
Processo Nº: 1000003245724
Contratado: (213801/11) VALERIA CRISTINA DA SILVA PEREIRA,CPF:
903.696.021-53;Cargo/Função: (3476) APOIO ADM. EDUCACIONAL-
ELEMENTAR;Ref:A-001;CH: 30H
Hab.:TECNOLOGIA EM ADMINISTRAÇÃO EM PEQUENAS E MEDIAS EMPRESAS;Motivo:;Un.
Adm:(042366) ASSESSORIA PEDAGOGICA - SAO JOSE DO POVO;De: 30/09/2019 a
20/12/2019
Substituído: (68763/1) IVA PEREIRA CADIDE

CONTRATO/SEDUC/54324/2019 10/10/2019
Processo Nº: 1000003250873
Contratado: (215673/38) LUZINETE FERREIRA LIMA,CPF: 487.944.651-34;Cargo/
Função: (3506) CONTR.TEMP.FUNCAO PROF. HABILITADO;Ref:B-001;CH: 12H
Hab.:LICENCIATURA PLENA EM HISTÓRIA;Motivo:;Un. Adm:(158330) E.E.
ANDRÉANTONIO MAGGI;De: 07/10/2019 a 19/10/2019
Substituído: (112377/2) ADRIANA APARECIDA CARVALHO PEREIRA

CONTRATO/SEDUC/54325/2019 10/10/2019
Processo Nº: 1000003248410
Contratado: (216636/32) LEONICIA GOULART DE OLIVEIRA SILVA,CPF:
928.014.121-04;Cargo/Função: (3506) CONTR.TEMP.FUNCAO PROF.
HABILITADO;Ref:B-001;CH: 20H
Hab.:LICENCIATURA PLENA EM CIENCIAS BIOLOGICAS;Motivo:;Un. Adm:(172642) E.
E. PROF*ZENI VIEIRA;De: 23/09/2019 a 27/11/2019
Substituído: (123705/29) VANDERLAINE DIAS CALDAS DA SILVA

CONTRATO/SEDUC/54326/2019 10/10/2019
Processo Nº: 1000003248454
Contratado: (217819/11) CRISLAINE CLAUDIA ALVES DOS SANTOS,CPF:
021.012.071-17;Cargo/Função: (3476) APOIO ADM. EDUCACIONAL-
ELEMENTAR;Ref:A-001;CH: 30H
Hab.:ENSINO MEDIO;Motivo:AFASTAMENTO DO TITULAR;Un. Adm:(015075) E.E.
ARLINDO ESTILAC LEAL;De: 02/10/2019 a 30/10/2019
Substituído: (288976/1) FATIMA BARBOSA DE JESUS

CONTRATO/SEDUC/54327/2019 10/10/2019
Processo Nº: 1000003246767
Contratado: (219345/13) MANOEL BENEDITO DE ARRUDA,CPF:
327.894.161-68;Cargo/Função: (3476) APOIO ADM. EDUCACIONAL-
ELEMENTAR;Ref:A-001;CH: 30H
Hab.:ENSINO MEDIO;Motivo:;Un. Adm:(016020) E.E. PROF. JOAO BATISTA;De:
01/10/2019 a 30/10/2019
Substituído: (85141/1) EDSON GARAJAU DE AMORIM

CONTRATO/SEDUC/54328/2019 10/10/2019
Processo Nº: 1000003246535
Contratado: (221236/6) TANIA BATISTA DE MENDONCA DA SILVA,CPF:
174.792.658-24;Cargo/Função: (3506) CONTR.TEMP.FUNCAO PROF.
HABILITADO;Ref:B-001;CH: 20H
Hab.:LICENCIATURA PLENA EM PEDAGOGIA;Motivo:;Un. Adm:(013307) E.E. NOSSA
SENHORA DE LOURDES;De: 02/10/2019 a 20/12/2019
Substituído: (287910/1) VALDINEIA ANICETO DE SOUZA RODRIGUES

CONTRATO/SEDUC/54329/2019 10/10/2019
Processo Nº: 1000003249149
Contratado: (221862/9) PATRICIA CONCEICAO LIMA,CPF: 779.235.371-00;Cargo/
Função: (3476) APOIO ADM. EDUCACIONAL-ELEMENTAR;Ref:A-001;CH: 30H
Hab.:ENSINO MEDIO;Motivo:;Un. Adm:(039055) E.E. PROF. JOAO REZENDE DE
AZEVEDO;De: 01/10/2019 a 30/10/2019
Substituído: (99778/1) JOAO BATISTA RAMALHO NEVES

CONTRATO/SEDUC/54330/2019 10/10/2019
Processo Nº: 1000003247630
Contratado: (221926/18) POLIANA BARBOSA MOREIRA,CPF: 013.859.531-36;Cargo/
Função: (3506) CONTR.TEMP.FUNCAO PROF. HABILITADO;Ref:B-001;CH: 20H
Hab.:LICENCIATURA PLENA EM HISTÓRIA;Motivo:;Un. Adm:(069205) E.E. PROF.
GERSON CARLOS DA SILVA;De: 01/10/2019 a 28/11/2019
Substituído: (45527/7) OZILDA RODRIGUES RIBEIRO

CONTRATO/SEDUC/54331/2019 10/10/2019
Processo Nº: 1000003247770
Contratado: (224915/24) JOVELINA ZANATTA RAYCIK TEODORO,CPF:
967.525.729-68;Cargo/Função: (3506) CONTR.TEMP.FUNCAO PROF.
HABILITADO;Ref:B-001;CH: 20H
Hab.:LICENCIATURA PLENA EM PEDAGOGIA;Motivo:;Un. Adm:(173649) E. E. EDINA
DALABETTA;De: 29/09/2019 a 20/12/2019
Substituído: (26892/1) LEOZENIR SEVERO DA SILVA

CONTRATO/SEDUC/54332/2019 10/10/2019
Processo Nº: 1000003248505
Contratado: (228218/26) FABIANA CARNEIRO SANDRI,CPF: 922.282.590-04;Cargo/
Função: (3506) CONTR.TEMP.FUNCAO PROF. HABILITADO;Ref:B-001;CH: 02H
Hab.:LICENCIATURA PLENA EM MATEMATICA;Motivo:;Un. Adm:(013366) E.E. NOSSA
SENHORA APARECIDA;De: 30/09/2019 a 20/12/2019
Substituído: (238938/1) LUCINEIDE MARTINS SILVA

CONTRATO/SEDUC/54333/2019 10/10/2019
Processo Nº: 1000003245779
Contratado: (228275/27) SIRLEI DE MELO MILANI,CPF: 858.127.301-72;Cargo/
Função: (3506) CONTR.TEMP.FUNCAO PROF. HABILITADO;Ref:B-001;CH: 20H
Hab.:LICENCIATURA PLENA EM LETRAS/PORTUGUES;Motivo:;Un. Adm:(013250) E.E.
ENIO PIPINO;De: 23/09/2019 a 22/10/2019
Substituído: (59785/5) HELOISA DE LOURDES AFONSO DIAS BONI

CONTRATO/SEDUC/54334/2019 10/10/2019
Processo Nº: 1000003248406
Contratado: (232352/40) ROSENI APARECIDA COELHO DE SOUZA,CPF:
878.604.731-00;Cargo/Função: (3506) CONTR.TEMP.FUNCAO PROF.
HABILITADO;Ref:B-001;CH: 04H
Hab.:LICENCIATURA PLENA EM LETRAS/PORTUGUES/INGLÊS;Motivo:;Un.
Adm:(091448) E.E. PROF*. EDELI MANTOVANI;De: 23/09/2019 a 22/10/2019
Substituído: (44545/5) MARIA APARECIDA TOLEDO DE ANDRADE

CONTRATO/SEDUC/54335/2019 10/10/2019
Processo Nº: 1000003248626
Contratado: (233590/10) ELAINE TERESINHA RODRIGUES,CPF:
856.459.821-34;Cargo/Função: (3506) CONTR.TEMP.FUNCAO PROF.
HABILITADO;Ref:B-001;CH: 16H
Hab.:LICENCIATURA PLENA EM LETRAS/PORTUGUES/INGLÊS;Motivo:;Un.
Adm:(013331) E.E. ROSA DOS VENTOS;De: 24/09/2019 a 03/10/2019
Substituído: (210060/6) ANDREZA PERON DO PRADO

CONTRATO/SEDUC/54336/2019 10/10/2019
Processo Nº: 1000003240565
Contratado: (235103/29) FRANCIELI SANTOS ROSSI,CPF: 024.179.751-90;Cargo/
Função: (3506) CONTR.TEMP.FUNCAO PROF. HABILITADO;Ref:B-001;CH: 16H
Hab.:LICENCIATURA PLENA EM LETRAS/PORTUGUES/INGLÊS;Motivo:;Un.
Adm:(015873) E.E. 13 DE MAIO;De: 30/09/2019 a 29/10/2019
Substituído: (78791/44) CLARICE GOMES CLARINDO RODRIGUES

CONTRATO/SEDUC/54337/2019 10/10/2019
Processo Nº: 1000003246354
Contratado: (235266/11) CLEUNICE SANTANA XAVIER,CPF: 028.272.456-71;Cargo/
Função: (3506) CONTR.TEMP.FUNCAO PROF. HABILITADO;Ref:B-001;CH: 20H
Hab.:LICENCIATURA PLENA EM PEDAGOGIA;Motivo:;Un. Adm:(173347) E. E.
ANTONIA MOURA MUNIZ;De: 01/10/2019 a 30/10/2019
Substituído: (290188/1) TAMARA OLIVEIRA MISSIO

CONTRATO/SEDUC/54338/2019 10/10/2019
Processo Nº: 1000003246119
Contratado: (235783/28) ERISON ALMAGRO MOURA,CPF: 039.232.591-82;Cargo/
Função: (3506) CONTR.TEMP.FUNCAO PROF. HABILITADO;Ref:B-001;CH: 06H
Hab.:LICENCIATURA PLENA EM MATEMATICA;Motivo:;Un. Adm:(015458) E.E.
VITORIA FURLANI DA RIVA;De: 01/10/2019 a 15/12/2019
Substituído: (29065/1) ECIO ALMAGRO MOURA

CONTRATO/SEDUC/54339/2019 10/10/2019
Processo Nº: 1000003240582
Contratado: (236561/18) SEBASTIAO APARECIDO DE ARAUJO,CPF:
848.985.261-87;Cargo/Função: (3476) APOIO ADM. EDUCACIONAL-
ELEMENTAR;Ref:A-001;CH: 30H
Hab.:TECNOLOGIA EM GESTÃO DO SERVIÇO PUBLICO;Motivo:;Un. Adm:(041084)
ASSESSORIA PEDAGOGICA - NOBRES;De: 20/09/2019 a 27/09/2019
Substituído: (288372/1) RENEI SANTANA NONATO

CONTRATO/SEDUC/54340/2019 10/10/2019
Processo Nº: 1000003243306
Contratado: (237812/27) LUANA KETLLE PEREIRA DE SOUZA GARCIA,CPF:
031.231.851-09;Cargo/Função: (3506) CONTR.TEMP.FUNCAO PROF.
HABILITADO;Ref:B-001;CH: 12H
Hab.:LICENCIATURA PLENA EM CIENCIAS BIOLOGICAS;Motivo:;Un. Adm:(014958)
E.E. ANTONIO JOSE DE LIMA;De: 23/09/2019 a 20/12/2019
Substituído: (214998/14) MAYARA CARLOTTO DE NOVAIS

CONTRATO/SEDUC/54341/2019 10/10/2019
Processo Nº: 1000003248783
Contratado: (237836/30) TIENE OLIVEIRA DA SILVA,CPF: 019.312.671-03;Cargo/
Função: (3506) CONTR.TEMP.FUNCAO PROF. HABILITADO;Ref:B-001;CH: 06H
Hab.:LICENCIATURA PLENA EM GEOGRAFIA;Motivo:AFASTAMENTO DO TITULAR;Un.
Adm:(124052) E.E. LEONISIO LEMOS MELO;De: 01/10/2019 a 01/11/2019
Substituído: (62950/28) JACINTA DAL MORO

CONTRATO/SEDUC/54342/2019 10/10/2019
Processo Nº: 1000003249300
Contratado: (238190/16) LUCIANA DE FATIMA CAVALCANTE,CPF:
019.240.111-40;Cargo/Função: (3506) CONTR.TEMP.FUNCAO PROF.
HABILITADO;Ref:B-001;CH: 12H

Hab.:LICENCIATURA PLENA EM MATEMATICA;Motivo:;Un. Adm:(015482) E.E. RUI BARBOSA;De: 01/10/2019 a 20/12/2019
Substituído: (203228/13) ONALDA MARCIANA NASCIMENTO DE OLIVEIRA

CONTRATO/SEDUC/54343/2019 10/10/2019
Processo Nº: 1000003248675
Contratado: (23680/35) EDSANDRA DUTRA DA CRUZ,CPF: 028.349.401-85;Cargo/Função: (3506) CONTR.TEMP.FUNCAO PROF. HABILITADO;Ref:B-001;CH: 08H
Hab.:LICENCIATURA PLENA EM EDUCAÇÃO FISICA;Motivo:;Un. Adm:(016314) E.E. 13 DE MAIO;De: 19/09/2019 a 20/12/2019
Substituído: (287176/1) JOSIANE ROSA TERRADAS

CONTRATO/SEDUC/54344/2019 10/10/2019
Processo Nº: 1000003243812
Contratado: (239975/45) JOSENEY PINA FERREIRA DE MATTOS JUNIOR,CPF: 030.278.071-88;Cargo/Função: (3506) CONTR.TEMP.FUNCAO PROF. HABILITADO;Ref:B-001;CH: 08H
Hab.:LICENCIATURA PLENA EM FILOSOFIA;Motivo:;Un. Adm:(015458) E.E. VITORIA FURLANI DA RIVA;De: 16/09/2019 a 20/12/2019
Substituído: (38967/8) SATURNINO JOSE DA SILVA FILHO

CONTRATO/SEDUC/54345/2019 10/10/2019
Processo Nº: 1000003250331
Contratado: (239985/39) VAGNA LUCIANA MANICA,CPF: 023.128.291-50;Cargo/Função: (3506) CONTR.TEMP.FUNCAO PROF. HABILITADO;Ref:B-001;CH: 04H
Hab.:LICENCIATURA PLENA EM LETRAS/PORTUGUES;Motivo:;Un. Adm:(016349) E.E. GUARANTA;De: 26/09/2019 a 10/10/2019
Substituído: (126926/6) AUREA GARDENI SOUSA DA SILVA

CONTRATO/SEDUC/54346/2019 10/10/2019
Processo Nº: 1000003248283
Contratado: (240992/31) JANAINA CABRAL DA SILVA,CPF: 024.644.021-09;Cargo/Função: (3506) CONTR.TEMP.FUNCAO PROF. HABILITADO;Ref:B-001;CH: 06H
Hab.:LICENCIATURA PLENA EM EDUCAÇÃO FISICA;Motivo:;Un. Adm:(015687) E.E. OSCAR SOARES;De: 01/10/2019 a 20/12/2019
Substituído: (215381/2) LUCIA MARESTONE FENERICH

CONTRATO/SEDUC/54347/2019 10/10/2019
Processo Nº: 1000003238859
Contratado: (242072/11) ELIZABETE MARIA DOS SANTOS,CPF: 031.796.351-18;Cargo/Função: (3476) APOIO ADM. EDUCACIONAL-ELEMENTAR;Ref:A-001;CH: 30H
Hab.:ENSINO MEDIO;Motivo:;Un. Adm:(127728) E.E. PROF. VALDOMIRO TEODORO CANDIDO;De: 22/09/2019 a 20/12/2019
Substituído: (209496/10) MARIA JOSE CARLOTA DA COSTA

CONTRATO/SEDUC/54348/2019 10/10/2019
Processo Nº: 1000003248391
Contratado: (243410/48) DADIANI MARI BRUSCO,CPF: 950.802.609-04;Cargo/Função: (3506) CONTR.TEMP.FUNCAO PROF. HABILITADO;Ref:B-001;CH: 12H
Hab.:LICENCIATURA PLENA EM LETRAS/PORTUGUES;Motivo:;Un. Adm:(091448) E.E. PROFª. EDELI MANTOVANI;De: 23/09/2019 a 22/10/2019
Substituído: (44545/5) MARIA APARECIDA TOLEDO DE ANDRADE

CONTRATO/SEDUC/54349/2019 10/10/2019
Processo Nº: 1000003248400
Contratado: (243448/32) TATIANA PAULA CARMONA,CPF: 001.888.561-61;Cargo/Função: (3506) CONTR.TEMP.FUNCAO PROF. HABILITADO;Ref:B-001;CH: 04H
Hab.:LICENCIATURA PLENA EM LETRAS/PORTUGUES/INGLES;Motivo:;Un. Adm:(091448) E.E. PROFª. EDELI MANTOVANI;De: 23/09/2019 a 22/10/2019
Substituído: (44545/5) MARIA APARECIDA TOLEDO DE ANDRADE

CONTRATO/SEDUC/54350/2019 10/10/2019
Processo Nº: 1000003238479
Contratado: (244005/5) SILVANA APARECIDA DA SILVA,CPF: 615.568.311-53;Cargo/Função: (3506) CONTR.TEMP.FUNCAO PROF. HABILITADO;Ref:B-001;CH: 20H
Hab.:LICENCIATURA PLENA EM PEDAGOGIA;Motivo:;Un. Adm:(009652) E.E. PROF. BENEDITO DE CARVALHO;De: 20/09/2019 a 18/12/2019
Substituído: (243034/1) LUZIA BATISTA DE ALMEIDA

CONTRATO/SEDUC/54351/2019 10/10/2019
Processo Nº: 1000003243693
Contratado: (245092/18) LILIA RAQUEL MINERES,CPF: 950.524.291-34;Cargo/Função: (3506) CONTR.TEMP.FUNCAO PROF. HABILITADO;Ref:B-001;CH: 09H
Hab.:LICENCIATURA PLENA EM GEOGRAFIA;Motivo:;Un. Adm:(049549) E.E. SAO MIGUEL;De: 01/10/2019 a 30/10/2019
Substituído: (268870/4) ALEXANDRE EDUARDO SANTOS

CONTRATO/SEDUC/54352/2019 10/10/2019
Processo Nº: 1000003247776
Contratado: (245387/34) DAIANE SCHNEIDER,CPF: 015.479.881-93;Cargo/Função: (3506) CONTR.TEMP.FUNCAO PROF. HABILITADO;Ref:B-001;CH: 04H
Hab.:LICENCIATURA PLENA EM HISTÓRIA;Motivo:;Un. Adm:(013358) E.E. NOSSA SENHORA DO PERPETUO SOCORRO;De: 02/10/2019 a 31/10/2019
Substituído: (121992/11) RENATA MARIA DA SILVA

CONTRATO/SEDUC/54353/2019 10/10/2019
Processo Nº: 1000003248477
Contratado: (245508/15) CELIO LIMEIRA DOS SANTOS,CPF: 007.666.731-62;Cargo/Função: (3506) CONTR.TEMP.FUNCAO PROF. HABILITADO;Ref:B-001;CH: 04H
Hab.:LICENCIATURA PLENA EM EDUCAÇÃO FISICA;Motivo:;Un. Adm:(011223) E.E. PROFª. IVONE TRAMARIM DE OLIVEIRA;De: 30/09/2019 a 28/10/2019
Substituído: (216531/5) MARILIA DOS SANTOS ALMEIDA

CONTRATO/SEDUC/54354/2019 10/10/2019
Processo Nº: 1000003249133
Contratado: (246691/11) MARIA DE LOURDES VITURINO DE SOUZA,CPF: 487.391.701-87;Cargo/Função: (3476) APOIO ADM. EDUCACIONAL-ELEMENTAR;Ref:A-001;CH: 30H
Hab.:TECNICO EM INFRAESTRUTURA ESCOLAR;Motivo:;Un. Adm:(014885) E.E. SAO FRANCISCO;De: 19/09/2019 a 17/11/2019
Substituído: (227546/1) MARILZA NASCIMENTO PORTO

CONTRATO/SEDUC/54355/2019 10/10/2019

Processo Nº: 1000003248393
Contratado: (247484/14) MARCIA ALVES PEREIRA OLIVEIRA,CPF: 826.057.691-00;Cargo/Função: (3476) APOIO ADM. EDUCACIONAL-ELEMENTAR;Ref:A-001;CH: 30H
Hab.:LICENCIATURA PLENA EM PEDAGOGIA;Motivo:;Un. Adm:(011460) E.E. JARDIM ARAGUAIA;De: 20/09/2019 a 18/12/2019
Substituído: (227787/1) ANTONIA FERNANDES SANTOS

CONTRATO/SEDUC/54356/2019 10/10/2019
Processo Nº: 1000003248645
Contratado: (248957/10) ELVIRA ROSA GASPAR COSTA,CPF: 695.328.931-72;Cargo/Função: (3476) APOIO ADM. EDUCACIONAL-ELEMENTAR;Ref:A-001;CH: 30H
Hab.:ENSINO MEDIO;Motivo:AFASTAMENTO DO TITULAR;Un. Adm:(015350) E.E. SERRA AZUL;De: 07/10/2019 a 05/11/2019
Substituído: (290002/1) WANIA ELIZABETH SANTOS LIMA

CONTRATO/SEDUC/54357/2019 10/10/2019
Processo Nº: 1000003248680
Contratado: (249637/13) BENILDA MARIA DOS SANTOS,CPF: 581.336.741-15;Cargo/Função: (3506) CONTR.TEMP.FUNCAO PROF. HABILITADO;Ref:B-001;CH: 11H
Hab.:LICENCIATURA PLENA EM PEDAGOGIA;Motivo:;Un. Adm:(173363) E. E. SANTANA D'AGUA LIMPA;De: 01/10/2019 a 20/12/2019
Substituído: (274542/13) THAIS DUARTE VASSOLER

CONTRATO/SEDUC/54358/2019 10/10/2019
Processo Nº: 1000003250280
Contratado: (249989/6) ERIKA DE OLIVEIRA GRAGEL COSTA,CPF: 004.156.451-07;Cargo/Função: (3506) CONTR.TEMP.FUNCAO PROF. HABILITADO;Ref:B-001;CH: 03H
Hab.:LICENCIATURA PLENA EM PEDAGOGIA;Motivo:;Un. Adm:(013374) E.E. MANOEL SOARES CAMPOS;De: 02/10/2019 a 09/10/2019
Substituído: (112395/11) ROBERTO BORGES PEREIRA

CONTRATO/SEDUC/54359/2019 10/10/2019
Processo Nº: 1000003247583
Contratado: (250265/11) ADRIANA APARECIDA DE ALENCAR SILVA,CPF: 694.942.581-34;Cargo/Função: (3506) CONTR.TEMP.FUNCAO PROF. HABILITADO;Ref:B-001;CH: 20H
Hab.:LICENCIATURA PLENA EM PEDAGOGIA;Motivo:;Un. Adm:(016349) E.E. GUARANTA;De: 28/09/2019 a 20/12/2019
Substituído: (132610/13) LUZIA CAETANA LOPES TERRA

CONTRATO/SEDUC/54360/2019 10/10/2019
Processo Nº: 1000003240707
Contratado: (250602/24) WELBER LOPES PEREIRA,CPF: 034.622.191-97;Cargo/Função: (3506) CONTR.TEMP.FUNCAO PROF. HABILITADO;Ref:B-001;CH: 04H
Hab.:LICENCIATURA PLENA EM GEOGRAFIA;Motivo:;Un. Adm:(068713) E.E. VANDERLEI CECATTO;De: 30/09/2019 a 20/12/2019
Substituído: (217672/20) MARTA ROSANA CUSTODIO DOS SANTOS FORNAZA

CONTRATO/SEDUC/54361/2019 10/10/2019
Processo Nº: 1000003249381
Contratado: (251338/6) ANA BRUNA DE OLIVEIRA MELO,CPF: 042.764.701-02;Cargo/Função: (3476) APOIO ADM. EDUCACIONAL-ELEMENTAR;Ref:A-001;CH: 30H
Hab.:ENSINO MEDIO;Motivo:;Un. Adm:(013242) E.E. NILZA DE OLIVEIRA PIPINO;De: 01/10/2019 a 30/10/2019
Substituído: (211464/3) RAQUEL INES HICKMANN

CONTRATO/SEDUC/54362/2019 10/10/2019
Processo Nº: 1000003248600
Contratado: (255701/10) ROSECLEIA DOS SANTOS SANSANA,CPF: 002.772.641-03;Cargo/Função: (3506) CONTR.TEMP.FUNCAO PROF. HABILITADO;Ref:B-001;CH: 04H
Hab.:LICENCIATURA PLENA EM PEDAGOGIA;Motivo:;Un. Adm:(015687) E.E. OSCAR SOARES;De: 01/10/2019 a 20/12/2019
Substituído: (215381/2) LUCIA MARESTONE FENERICH

CONTRATO/SEDUC/54363/2019 10/10/2019
Processo Nº: 1000003247487
Contratado: (256060/28) TACILA ZUCHETTO,CPF: 037.504.701-89;Cargo/Função: (3506) CONTR.TEMP.FUNCAO PROF. HABILITADO;Ref:B-001;CH: 12H
Hab.:LICENCIATURA PLENA EM CIENCIAS BIOLOGICAS;Motivo:AFASTAMENTO DO TITULAR;Un. Adm:(015067) E.E. JUSCELINO K. OLIVEIRA;De: 01/10/2019 a 20/12/2019
Substituído: (85531/31) ADRIANA PAULA DE OLIVEIRA FRANCO

CONTRATO/SEDUC/54364/2019 10/10/2019
Processo Nº: 1000003243847
Contratado: (256121/9) SULAMIRTES DE CAMPOS,CPF: 531.371.911-49;Cargo/Função: (3476) APOIO ADM. EDUCACIONAL-ELEMENTAR;Ref:A-001;CH: 30H
Hab.:ENSINO MEDIO;Motivo:;Un. Adm:(010642) E.E. RAILO DE SOL;De: 01/10/2019 a 30/10/2019
Substituído: (288040/1) SIMONE APARECIDA DE SOUZA

CONTRATO/SEDUC/54365/2019 10/10/2019
Processo Nº: 1000003240575
Contratado: (256922/18) MARIA DE FATIMA MORAIS TEODORO,CPF: 475.501.121-34;Cargo/Função: (3506) CONTR.TEMP.FUNCAO PROF. HABILITADO;Ref:B-001;CH: 20H
Hab.:LICENCIATURA PLENA EM HISTÓRIA;Motivo:;Un. Adm:(011991) E.E. PROFª. NADIR DE OLIVEIRA;De: 01/10/2019 a 30/10/2019
Substituído: (221861/16) SIRLEI BARBOSA DE PINHO

CONTRATO/SEDUC/54366/2019 10/10/2019
Processo Nº: 1000003247775
Contratado: (258341/22) MARIA DA CONCEICAO QUEIROZ AMARAL,CPF: 817.750.401-00;Cargo/Função: (3506) CONTR.TEMP.FUNCAO PROF. HABILITADO;Ref:B-001;CH: 04H
Hab.:LICENCIATURA PLENA EM HISTÓRIA;Motivo:;Un. Adm:(013358) E.E. NOSSA SENHORA DO PERPETUO SOCORRO;De: 02/10/2019 a 31/10/2019
Substituído: (121992/11) RENATA MARIA DA SILVA

CONTRATO/SEDUC/54367/2019 10/10/2019

Processo Nº: 1000003240595
Contratado: (260191/7) SILVIO MARCIO REINERS,CPF: 544.455.661-87;Cargo/
Função: (3476) APOIO ADM. EDUCACIONAL-ELEMENTAR;Ref:A-001;CH: 30H
Hab.:TECNOLOGIA EM ADMINISTRAÇÃO EM PEQUENAS E MEDIAS EMPRESAS;Motivo:;Un.
Adm:(013900) E.E. 1 DE MAIO;De: 29/09/2019 a 28/10/2019
Substituído: (235949/1) JOSEMAR FAVALESSA DE OLIVEIRA

CONTRATO/SEDUC/54368/2019 10/10/2019
Processo Nº: 1000003243272
Contratado: (260342/8) CAMILA MORAES SILVA MASSIMO,CPF:
003.269.401-62;Cargo/Função: (3506) CONTR.TEMP.FUNCAO PROF.
HABILITADO;Ref:B-001;CH: 04H
Hab.:LICENCIATURA PLENA EM GEOGRAFIA;Motivo:;Un. Adm:(118559) E.E. NIVALDO
FRACAROLLI;De: 20/09/2019 a 27/09/2019
Substituído: (244828/11) MIERY ANGELICA SCHWARZER SCHNORR

CONTRATO/SEDUC/54369/2019 10/10/2019
Processo Nº: 1000003248789
Contratado: (261598/23) IZABEL CRISTINA ADVINCULA,CPF:
456.485.226-49;Cargo/Função: (3506) CONTR.TEMP.FUNCAO PROF.
HABILITADO;Ref:B-001;CH: 09H
Hab.:LICENCIATURA PLENA EM HISTÓRIA;Motivo:ABERTURA DE TURMA;Un.
Adm:(124052) E.E. LEONISIO LEMOS MELO;De: 01/10/2019 a 01/11/2019
Substituído: (62950/28) JACINTA DAL MORO

CONTRATO/SEDUC/54370/2019 10/10/2019
Processo Nº: 1000003245488
Contratado: (261608/23) ANIELLE EVELYN SILVA KASSBURG,CPF:
041.076.181-88;Cargo/Função: (3506) CONTR.TEMP.FUNCAO PROF.
HABILITADO;Ref:B-001;CH: 08H
Hab.:LICENCIATURA PLENA EM EDUCAÇÃO FISICA;Motivo:;Un. Adm:(096865) E.E.
PROFªMARLENE MARQUES DE BARROS;De: 24/09/2019 a 22/11/2019
Substituído: (227020/1) UBALDA TEIXEIRA ANDRADE

CONTRATO/SEDUC/54371/2019 10/10/2019
Processo Nº: 1000003248781
Contratado: (263509/4) NAILCE MACHADO LOPES DUARTE,CPF:
025.787.961-73;Cargo/Função: (3468) TECNICO ADMINISTRATIVO
EDUCACIONAL;Ref:A-001;CH: 30H
Hab.:ENSINO MEDIO;Motivo:;Un. Adm:(014958) E.E. ANTONIO JOSE DE LIMA;De:
01/10/2019 a 30/10/2019
Substituído: (288722/1) ALINE NAYARA RODRIGUES DOS SANTOS

CONTRATO/SEDUC/54372/2019 10/10/2019
Processo Nº: 1000003244460
Contratado: (263521/8) MARIA APARECIDA BATISTA DA SILVA,CPF:
001.742.731-26;Cargo/Função: (3476) APOIO ADM. EDUCACIONAL-
ELEMENTAR;Ref:A-001;CH: 30H
Hab.:ENSINO MEDIO;Motivo:;Un. Adm:(091448) E.E. PROFª. EDELI MANTOVANI;De:
23/09/2019 a 20/12/2019
Substituído: (206019/4) APARECIDA DA SILVA

CONTRATO/SEDUC/54373/2019 10/10/2019
Processo Nº: 1000003245336
Contratado: (264025/9) ANA TEREZA DA SILVA,CPF: 568.017.341-72;Cargo/
Função: (3506) CONTR.TEMP.FUNCAO PROF. HABILITADO;Ref:B-001;CH: 20H
Hab.:LICENCIATURA PLENA EM PEDAGOGIA;Motivo:;Un. Adm:(012602) E.E. CIRO
SIQUEIRA GONCALVES;De: 24/09/2019 a 20/12/2019
Substituído: (33132/1) SEBASTIAO PEREIRA DA SILVA

CONTRATO/SEDUC/54374/2019 10/10/2019
Processo Nº: 1000003188608
Contratado: (264128/22) NEUZA BISPO DE JESUS FRANCO,CPF:
568.635.781-15;Cargo/Função: (3506) CONTR.TEMP.FUNCAO PROF.
HABILITADO;Ref:B-001;CH: 20H
Hab.:LICENCIATURA PLENA EM PEDAGOGIA;Motivo:DATA FINAL;Un. Adm:(015644)
E.E. Dr. MARIO CORREA DA COSTA;De: 30/07/2019 a 19/10/2019
Substituído: (286169/1) THAIS REGINA PRUDENCIO PAVARIN DA SILVA

CONTRATO/SEDUC/54375/2019 10/10/2019
Processo Nº: 1000003246111
Contratado: (265200/18) KELLY FREITAS DA SILVA,CPF: 009.470.111-37;Cargo/
Função: (3506) CONTR.TEMP.FUNCAO PROF. HABILITADO;Ref:B-001;CH: 20H
Hab.:LICENCIATURA PLENA EM LETRAS/PORTUGUES;Motivo:;Un. Adm:(015130) E.E.
31 DE MARCO;De: 02/10/2019 a 14/10/2019
Substituído: (226338/1) DAIANA CRISTINA BOTH

CONTRATO/SEDUC/54376/2019 10/10/2019
Processo Nº: 1000003250290
Contratado: (265589/5) KEILA MARQUES DE SOUZA,CPF: 024.747.961-69;Cargo/
Função: (3476) APOIO ADM. EDUCACIONAL-ELEMENTAR;Ref:A-001;CH: 30H
Hab.:ENSINO MEDIO;Motivo:;Un. Adm:(010910) E.E. SAO JOSE OPERARIO;De:
30/09/2019 a 27/10/2019
Substituído: (226860/1) CLAUDIANA BARBOSA BUENO

CONTRATO/SEDUC/54377/2019 10/10/2019
Processo Nº: 1000003248452
Contratado: (265817/23) CASSIA CRISTINA ALMEIDA FARIAS,CPF:
036.216.791-54;Cargo/Função: (3506) CONTR.TEMP.FUNCAO PROF.
HABILITADO;Ref:B-001;CH: 02H
Hab.:LICENCIATURA PLENA EM CIENCIAS BIOLOGICAS;Motivo:AFASTAMENTO DO
TITULAR;Un. Adm:(015067) E.E. JUSCELINO K. OLIVEIRA;De: 01/10/2019 a
20/12/2019
Substituído: (85531/31) ADRIANA PAULA DE OLIVEIRA FRANCO

CONTRATO/SEDUC/54378/2019 10/10/2019
Processo Nº: 1000003248791
Contratado: (268671/25) VERONICE DO COUTO SANTOS,CPF:
066.184.919-83;Cargo/Função: (3506) CONTR.TEMP.FUNCAO PROF.
HABILITADO;Ref:B-001;CH: 01H
Hab.:LICENCIATURA PLENA EM FILOSOFIA/HISTORIA;Motivo:AFASTAMENTO DO
TITULAR;Un. Adm:(124052) E.E. LEONISIO LEMOS MELO;De: 01/10/2019 a
01/11/2019
Substituído: (62950/28) JACINTA DAL MORO

CONTRATO/SEDUC/54379/2019 10/10/2019

Processo Nº: 1000003239814
Contratado: (268698/10) JULIANA CARVALHO SANTOS COSTA,CPF:
952.373.721-04;Cargo/Função: (3506) CONTR.TEMP.FUNCAO PROF.
HABILITADO;Ref:B-001;CH: 21H
Hab.:LICENCIATURA PLENA EM EDUCAÇÃO FISICA;Motivo:;Un. Adm:(009946) E.E.
PASCHOAL MOREIRA CABRAL;De: 26/09/2019 a 21/11/2019
Substituído: (37713/1) EUDES MATOS DE MOURA

CONTRATO/SEDUC/54380/2019 10/10/2019
Processo Nº: 1000003245048
Contratado: (268911/5) JOELSON RONDON MACHADO,CPF: 021.365.401-65;Cargo/
Função: (3476) APOIO ADM. EDUCACIONAL-ELEMENTAR;Ref:A-001;CH: 30H
Hab.:BACHARELADO EM BIBLIOTECONOMIA;Motivo:;Un. Adm:(014303) E.E. PEDRO
FERREIRA;De: 01/10/2019 a 30/10/2019
Substituído: (87226/1) JOSE BALBINO DE MORAES NETO

CONTRATO/SEDUC/54381/2019 10/10/2019
Processo Nº: 1000003247565
Contratado: (269378/13) MARCIANA BERTOL,CPF: 030.715.011-96;Cargo/Função:
(3506) CONTR.TEMP.FUNCAO PROF. HABILITADO;Ref:B-001;CH: 03H
Hab.:LICENCIATURA PLENA EM HISTÓRIA;Motivo:;Un. Adm:(016365) E.E. KREEN
AKARORE;De: 25/09/2019 a 20/12/2019
Substituído: (111153/1) MARIA HELENA DE OLIVEIRA

CONTRATO/SEDUC/54382/2019 10/10/2019
Processo Nº: 1000003248504
Contratado: (269592/8) ANDREIA FRANCO SOARES,CPF: 003.279.591-26;Cargo/
Função: (3476) APOIO ADM. EDUCACIONAL-ELEMENTAR;Ref:A-001;CH: 30H
Hab.:ENSINO MEDIO;Motivo:AFASTAMENTO DO TITULAR;Un. Adm:(013331) E.E. ROSA
DOS VENTOS;De: 26/09/2019 a 05/10/2019
Substituído: (220381/2) MILDRE PAULO PELIZER

CONTRATO/SEDUC/54383/2019 10/10/2019
Processo Nº: 1000003248194
Contratado: (272075/8) JANETI MENDES DIAS,CPF: 781.655.801-59;Cargo/
Função: (3506) CONTR.TEMP.FUNCAO PROF. HABILITADO;Ref:B-001;CH: 20H
Hab.:LICENCIATURA PLENA EM PEDAGOGIA;Motivo:;Un. Adm:(064149) E.E. PAULO
FREIRE;De: 21/09/2019 a 28/09/2019
Substituído: (134832/7) GIOVANA DIETERICH DREHER

CONTRATO/SEDUC/54384/2019 10/10/2019
Processo Nº: 1000003245122
Contratado: (272556/31) CRISTIANE VALARDAO,CPF: 014.218.411-00;Cargo/
Função: (3506) CONTR.TEMP.FUNCAO PROF. HABILITADO;Ref:B-001;CH: 04H
Hab.:LICENCIATURA PLENA EM HISTÓRIA;Motivo:;Un. Adm:(013358) E.E. NOSSA
SENHORA DO PERPETUO SOCORRO;De: 02/10/2019 a 31/10/2019
Substituído: (121992/11) RENATA MARIA DA SILVA

CONTRATO/SEDUC/54385/2019 10/10/2019
Processo Nº: 1000003251798
Contratado: (272662/10) BRUNA GROLI,CPF: 011.874.340-60;Cargo/Função:
(3506) CONTR.TEMP.FUNCAO PROF. HABILITADO;Ref:B-001;CH: 20H
Hab.:LICENCIATURA PLENA EM EDUCAÇÃO FISICA;Motivo:;Un. Adm:(015130) E.E.
31 DE MARCO;De: 10/10/2019 a 24/10/2019
Substituído: (85532/35) LUCIANA DE ANDRADE GONCALVES

CONTRATO/SEDUC/54386/2019 10/10/2019
Processo Nº: 1000003248713
Contratado: (273025/47) LEONARDO RODRIGUES DA SILVA,CPF:
703.514.911-20;Cargo/Função: (3506) CONTR.TEMP.FUNCAO PROF.
HABILITADO;Ref:B-001;CH: 12H
Hab.:LICENCIATURA PLENA EM EDUCAÇÃO FISICA;Motivo:;Un. Adm:(016314) E.E.
13 DE MAIO;De: 19/09/2019 a 20/12/2019
Substituído: (287176/1) JOSIANE ROSA TERRADAS

CONTRATO/SEDUC/54387/2019 10/10/2019
Processo Nº: 1000003245082
Contratado: (273990/8) LUZIA NEIDE DA SILVA LIMA DE SA,CPF:
946.754.651-53;Cargo/Função: (3506) CONTR.TEMP.FUNCAO PROF.
HABILITADO;Ref:B-001;CH: 03H
Hab.:LICENCIATURA PLENA EM GEOGRAFIA;Motivo:;Un. Adm:(016365) E.E. KREEN
AKARORE;De: 25/09/2019 a 20/12/2019
Substituído: (111153/1) MARIA HELENA DE OLIVEIRA

CONTRATO/SEDUC/54388/2019 10/10/2019
Processo Nº: 1000003248554
Contratado: (274209/11) SIMONE CRISTINA TEIXEIRA DOS SANTOS,CPF:
031.251.951-60;Cargo/Função: (3506) CONTR.TEMP.FUNCAO PROF.
HABILITADO;Ref:B-001;CH: 15H
Hab.:LICENCIATURA PLENA EM EDUCAÇÃO FISICA;Motivo:;Un. Adm:(014990) E.E.
CAMPOS SALES;De: 20/09/2019 a 30/09/2019
Substituído: (288024/1) KAYO ICARO DOS SANTOS DA SILVA

CONTRATO/SEDUC/54389/2019 10/10/2019
Processo Nº: 1000003250323
Contratado: (274376/6) SILVIA DE CASTRO,CPF: 012.356.151-54;Cargo/Função:
(3506) CONTR.TEMP.FUNCAO PROF. HABILITADO;Ref:B-001;CH: 12H
Hab.:LICENCIATURA PLENA EM LETRAS/PORTUGUES/ESPANHOL;Motivo:;Un.
Adm:(016349) E.E. GUARANTA;De: 26/09/2019 a 10/10/2019
Substituído: (126926/6) AUREA GARDENI SOUSA DA SILVA

CONTRATO/SEDUC/54390/2019 10/10/2019
Processo Nº: 1000003248453
Contratado: (274556/8) DANIEL DA SILVA VARAO,CPF: 944.916.661-72;Cargo/
Função: (3476) APOIO ADM. EDUCACIONAL-ELEMENTAR;Ref:A-001;CH: 30H
Hab.:ENSINO MEDIO;Motivo:;Un. Adm:(069191) ASSES. PEDAGOGICA DE BOM JESUS
ARAGUAIA;De: 01/10/2019 a 30/10/2019
Substituído: (221616/3) DJANIO AZEVEDO MARTINS

CONTRATO/SEDUC/54391/2019 10/10/2019
Processo Nº: 1000003248665
Contratado: (275085/2) RONI EDISON RIBEIRO DA COSTA,CPF:
580.775.611-87;Cargo/Função: (3506) CONTR.TEMP.FUNCAO PROF.
HABILITADO;Ref:B-001;CH: 15H
Hab.:LICENCIATURA PLENA EM COMPUTAÇÃO;Motivo:;Un. Adm:(013412) E.E. Cel.
ANTONIO PAES DE BARROS;De: 07/10/2019 a 20/12/2019

Substituído: (36892/6) MOISES DA SILVA

CONTRATO/SEDUC/54392/2019 10/10/2019
Processo Nº: 1000003246130
Contratado: (275355/13) DANIELI ALINE CIGOLINI RUZZA,CPF: 043.904.361-12;Cargo/Função: (3506) CONTR.TEMP.FUNCAO PROF. HABILITADO;Ref:B-001;CH: 06H
Hab.:LICENCIATURA PLENA EM CIENCIAS BIOLOGICAS;Motivo:;Un. Adm:(015458) E.E. VITORIA FURLANI DA RIVA;De: 01/10/2019 a 15/12/2019
Substituído: (29065/1) ECIO ALMAGRO MOURA

CONTRATO/SEDUC/54393/2019 10/10/2019
Processo Nº: 1000003246127
Contratado: (275358/5) MARILDA DA SILVA E SOUZA,CPF: 999.338.701-06;Cargo/Função: (3506) CONTR.TEMP.FUNCAO PROF. HABILITADO;Ref:B-001;CH: 09H
Hab.:LICENCIATURA PLENA EM QUIMICA;Motivo:;Un. Adm:(015458) E.E. VITORIA FURLANI DA RIVA;De: 01/10/2019 a 15/12/2019
Substituído: (29065/1) ECIO ALMAGRO MOURA

CONTRATO/SEDUC/54394/2019 10/10/2019
Processo Nº: 1000003245453
Contratado: (277202/7) ADERCILIA CAVALCANTE ROCHA,CPF: 018.942.991-75;Cargo/Função: (3468) TECNICO ADMINISTRATIVO EDUCACIONAL;Ref:A-001;CH: 30H
Hab.:BACHARELADO EM CIENCIAS CONTABEIS;Motivo:;Un. Adm:(010359) E.E. JOSE DE MESQUITA;De: 29/09/2019 a 20/12/2019
Substituído: (15766/1) JOANICE AUXILIADORA SIQUEIRA LEITE

CONTRATO/SEDUC/54395/2019 10/10/2019
Processo Nº: 1000003250302
Contratado: (277988/13) PATRICIA MORAES MIRANDA,CPF: 729.126.181-34;Cargo/Função: (3506) CONTR.TEMP.FUNCAO PROF. HABILITADO;Ref:B-001;CH: 20H
Hab.:LICENCIATURA PLENA EM LETRAS/PORTUGUES/INGLÊS;Motivo:;Un. Adm:(172642) E. E. PROF.ZENI VIEIRA;De: 27/09/2019 a 26/10/2019
Substituído: (224883/13) SUZANA FABRIM AGUIAR

CONTRATO/SEDUC/54396/2019 10/10/2019
Processo Nº: 1000003248380
Contratado: (279036/3) EDINEIA FERREIRA DE SOUZA,CPF: 917.283.471-49;Cargo/Função: (3506) CONTR.TEMP.FUNCAO PROF. HABILITADO;Ref:B-001;CH: 20H
Hab.:LICENCIATURA PLENA EM PEDAGOGIA;Motivo:;Un. Adm:(013765) E.E. JOAO RIBEIRO VILELA;De: 03/10/2019 a 20/12/2019
Substituído: (38294/1) SONIA MARIA GOMES BIDO

CONTRATO/SEDUC/54397/2019 10/10/2019
Processo Nº: 1000003246420
Contratado: (281193/9) ANTONIA GILCICLEIDE ALVES DA SILVA,CPF: 792.951.851-53;Cargo/Função: (3506) CONTR.TEMP.FUNCAO PROF. HABILITADO;Ref:B-001;CH: 12H
Hab.:LICENCIATURA PLENA EM LETRAS/PORTUGUES/FRANCES;Motivo:;Un. Adm:(010154) E.E. ZELIA DA COSTA ALMEIDA;De: 01/10/2019 a 11/10/2019
Substituído: (119978/12) CARLOS ALBERTO DE ASSUNCAO SANTOS

CONTRATO/SEDUC/54398/2019 10/10/2019
Processo Nº: 1000003247548
Contratado: (281956/8) RENATA MORAIS FEITOSA,CPF: 862.468.601-68;Cargo/Função: (3506) CONTR.TEMP.FUNCAO PROF. HABILITADO;Ref:B-001;CH: 20H
Hab.:LICENCIATURA PLENA EM PEDAGOGIA;Motivo:;Un. Adm:(011371) E.E. Sen. FILINTO MULLER;De: 22/09/2019 a 20/12/2019
Substituído: (32501/1) ELIETE RODRIGUES LOPES COUTO

CONTRATO/SEDUC/54399/2019 10/10/2019
Processo Nº: 1000003239769
Contratado: (282990/3) AYLANE MIRANDA DE SOUSA,CPF: 039.365.501-66;Cargo/Função: (3506) CONTR.TEMP.FUNCAO PROF. HABILITADO;Ref:B-001;CH: 20H
Hab.:LICENCIATURA PLENA EM CIENCIAS BIOLOGICAS;Motivo:;Un. Adm:(016012) CEJA ANTONIO CASAGRANDE;De: 19/09/2019 a 26/09/2019
Substituído: (117303/22) JOELMA SOARES TEIXEIRA

CONTRATO/SEDUC/54400/2019 10/10/2019
Processo Nº: 1000003241281
Contratado: (283097/4) SUZANA SILVEIRA DE CAMPOS DELLAQUILA,CPF: 986.896.140-87;Cargo/Função: (3506) CONTR.TEMP.FUNCAO PROF. HABILITADO;Ref:B-001;CH: 21H
Hab.:LICENCIATURA PLENA EM MATEMATICA;Motivo:;Un. Adm:(010596) E.E. PRESIDENTE MEDICI;De: 22/09/2019 a 20/12/2019
Substituído: (143495/1) FERNANDA IVO DA SILVA

CONTRATO/SEDUC/54401/2019 10/10/2019
Processo Nº: 1000003246086
Contratado: (283149/10) FERNANDO VIEIRA BORGES,CPF: 034.451.751-95;Cargo/Função: (3506) CONTR.TEMP.FUNCAO PROF. HABILITADO;Ref:B-001;CH: 10H
Hab.:LICENCIATURA PLENA EM CIENCIAS BIOLOGICAS;Motivo:;Un. Adm:(011401) E.E. ANTONIO CRISTINO CORTES;De: 01/10/2019 a 15/10/2019
Substituído: (129733/11) JAKELINE MODESTA ALMEIDA FACHIN

CONTRATO/SEDUC/54402/2019 10/10/2019
Processo Nº: 1000003246979
Contratado: (283731/4) JOSUE LAURO DE MORAES NEVES,CPF: 393.837.681-34;Cargo/Função: (3476) APOIO ADM. EDUCACIONAL-ELEMENTAR;Ref:A-001;CH: 30H
Hab.:BACHARELADO EM DIREITO;Motivo:;Un. Adm:(146420) CEJA PROF. ANTONIO CESARIO DE FIGUEIREDO NETO;De: 19/09/2019 a 04/11/2019
Substituído: (85073/1) LUIZ BISPO DE ALMEIDA

CONTRATO/SEDUC/54403/2019 10/10/2019
Processo Nº: 1000003250285
Contratado: (284475/5) ELBIO LUIZ SILVA DE OLIVEIRA,CPF: 395.650.921-87;Cargo/Função: (3506) CONTR.TEMP.FUNCAO PROF. HABILITADO;Ref:B-001;CH: 02H
Hab.:LICENCIATURA PLENA EM HISTÓRIA;Motivo:;Un. Adm:(068713) E.E. VANDERLEI CECATTO;De: 30/09/2019 a 20/12/2019
Substituído: (217672/20) MARTA ROSANA CUSTODIO DOS SANTOS FORNAZA

CONTRATO/SEDUC/54404/2019 10/10/2019

Processo Nº: 1000003238997
Contratado: (284500/2) DANYELLE PATRICIA LUCHESE,CPF: 014.491.311-90;Cargo/Função: (3468) TECNICO ADMINISTRATIVO EDUCACIONAL;Ref:A-001;CH: 30H
Hab.:EDUCAÇÃO GERAL;Motivo:;Un. Adm:(148113) E.E. CREMILDA DE OLIVEIRA VIANA;De: 20/09/2019 a 20/12/2019
Substituído: (242351/1) REGIANE ALVES DA SILVA

CONTRATO/SEDUC/54405/2019 10/10/2019
Processo Nº: 1000003247707
Contratado: (284636/4) AUCLAR FELIPE BOTINI,CPF: 046.347.521-66;Cargo/Função: (3506) CONTR.TEMP.FUNCAO PROF. HABILITADO;Ref:B-001;CH: 10H
Hab.:LICENCIATURA PLENA EM BIOLOGIA;Motivo:AFASTAMENTO DO TITULAR;Un. Adm:(045829) E.E. GERVASIO DOS SANTOS COSTA;De: 26/09/2019 a 20/12/2019
Substituído: (70869/13) LEDIANE SOLIMANN DE CAMPOS

CONTRATO/SEDUC/54406/2019 10/10/2019
Processo Nº: 1000003248157
Contratado: (284781/11) PAULINE GAERTNER RITT,CPF: 980.854.680-34;Cargo/Função: (3506) CONTR.TEMP.FUNCAO PROF. HABILITADO;Ref:B-001;CH: 10H
Hab.:LICENCIATURA PLENA EM CIENCIAS BIOLOGICAS;Motivo:;Un. Adm:(013773) E.E. 29 DE JUNHO;De: 20/09/2019 a 18/11/2019
Substituído: (203554/46) ELAINE TERESINHA NAIBO GADEIA

CONTRATO/SEDUC/54407/2019 10/10/2019
Processo Nº: 1000003244650
Contratado: (285269/2) NEIDE RODRIGUES DE SOUZA,CPF: 522.623.321-34;Cargo/Função: (3476) APOIO ADM. EDUCACIONAL-ELEMENTAR;Ref:A-001;CH: 30H
Hab.:ENSINO MEDIO;Motivo:;Un. Adm:(043133) E.E. LUDOVICO VIEIRA CAMARGO;De: 01/10/2019 a 30/10/2019
Substituído: (242093/1) LUCINEIDE FERREIRA DE ALMEIDA CAVALHEIRO

CONTRATO/SEDUC/54408/2019 10/10/2019
Processo Nº: 1000003224373
Contratado: (285404/20) CARLOS VIEIRA CAMARGOS,CPF: 916.277.296-15;Cargo/Função: (3506) CONTR.TEMP.FUNCAO PROF. HABILITADO;Ref:B-001;CH: 05H
Hab.:LICENCIATURA PLENA EM FILOSOFIA;Motivo:;Un. Adm:(038652) E.E. 29 DE JULHO;De: 04/09/2019 a 04/10/2019
Substituído: (211958/3) LAURO NUNES DE SIQUEIRA

CONTRATO/SEDUC/54409/2019 10/10/2019
Processo Nº: 1000003248008
Contratado: (285404/21) CARLOS VIEIRA CAMARGOS,CPF: 916.277.296-15;Cargo/Função: (3506) CONTR.TEMP.FUNCAO PROF. HABILITADO;Ref:B-001;CH: 03H
Hab.:LICENCIATURA PLENA EM FILOSOFIA;Motivo:;Un. Adm:(038652) E.E. 29 DE JULHO;De: 07/10/2019 a 20/12/2019
Substituído: (211958/3) LAURO NUNES DE SIQUEIRA

CONTRATO/SEDUC/54410/2019 10/10/2019
Processo Nº: 1000003251390
Contratado: (285457/6) GILVANE CANALE MATHIAS,CPF: 026.165.259-17;Cargo/Função: (3476) APOIO ADM. EDUCACIONAL-ELEMENTAR;Ref:A-001;CH: 30H
Hab.:ENSINO MEDIO;Motivo:;Un. Adm:(013242) E.E. NILZA DE OLIVEIRA PIPINO;De: 01/10/2019 a 30/10/2019
Substituído: (290145/1) ERICA JOICE FERNANDEZ

CONTRATO/SEDUC/54411/2019 10/10/2019
Processo Nº: 1000003249287
Contratado: (286012/5) SERGILAINE FATIMA DE MIRANDA CEBALHO,CPF: 041.516.461-32;Cargo/Função: (3506) CONTR.TEMP.FUNCAO PROF. HABILITADO;Ref:B-001;CH: 20H
Hab.:LICENCIATURA PLENA EM LETRAS/PORTUGUES/INGLÊS;Motivo:;Un. Adm:(015210) E.E. Dep. BERTOLDO FREIRE;De: 26/09/2019 a 20/12/2019
Substituído: (53776/14) SILVIA HELENA VIDOTTI MAGALHAES

CONTRATO/SEDUC/54412/2019 10/10/2019
Processo Nº: 1000003246941
Contratado: (286430/4) CLAUDENISE ALVES DA COSTA,CPF: 005.596.681-04;Cargo/Função: (3476) APOIO ADM. EDUCACIONAL-ELEMENTAR;Ref:A-001;CH: 30H
Hab.:ENSINO MEDIO;Motivo:;Un. Adm:(124907) E.E. TEOTONIO CARLOS DA CUNHA NETO;De: 01/10/2019 a 15/10/2019
Substituído: (144877/10) MARCIA GOMES FERNANDES PEREIRA

CONTRATO/SEDUC/54413/2019 10/10/2019
Processo Nº: 1000003249260
Contratado: (288952/10) TELMA ALVES NERES DE OLIVEIRA,CPF: 044.538.351-83;Cargo/Função: (3514) CONTR.TEMP.FUNCAO PROF. NAO HABILIT;Ref:B-001;CH: 10H
Hab.:TECNOLOGIA EM ALIMENTOS;Motivo:;Un. Adm:(013773) E.E. 29 DE JUNHO;De: 20/09/2019 a 18/11/2019
Substituído: (203554/46) ELAINE TERESINHA NAIBO GADEIA

CONTRATO/SEDUC/54414/2019 10/10/2019
Processo Nº: 1000003245091
Contratado: (291296/5) ELENÍ TEREZINHA TEIXEIRA DA SILVA,CPF: 709.161.449-68;Cargo/Função: (3506) CONTR.TEMP.FUNCAO PROF. HABILITADO;Ref:B-001;CH: 15H
Hab.:LICENCIATURA PLENA EM HISTÓRIA;Motivo:;Un. Adm:(016365) E.E. KREEN AKARORE;De: 25/09/2019 a 20/12/2019
Substituído: (111153/1) MARIA HELENA DE OLIVEIRA

CONTRATO/SEDUC/54415/2019 10/10/2019
Processo Nº: 1000003240557
Contratado: (291489/8) RELENNY VILAS BOAS CERQUEIRA PEREIRA,CPF: 039.085.951-69;Cargo/Função: (3506) CONTR.TEMP.FUNCAO PROF. HABILITADO;Ref:B-001;CH: 04H
Hab.:LICENCIATURA PLENA EM LETRAS/PORTUGUES/INGLES/LITERATURAS;Motivo:;Un. Adm:(015873) E.E. 13 DE MAIO;De: 30/09/2019 a 29/10/2019
Substituído: (78791/44) CLARICE GOMES CLARINDO RODRIGUES

CONTRATO/SEDUC/54416/2019 10/10/2019
Processo Nº: 1000003247667
Contratado: (291742/10) JOANICE COSTA AMORIM,CPF: 011.994.303-40;Cargo/Função: (3506) CONTR.TEMP.FUNCAO PROF. HABILITADO;Ref:B-001;CH: 02H
Hab.:LICENCIATURA PLENA EM CIENCIAS BIOLOGICAS;Motivo:AFASTAMENTO DO

TITULAR;Un. Adm:(045829) E.E. GERVASIO DOS SANTOS COSTA;De: 26/09/2019 a 20/12/2019
Substituído: (70869/13) LEDIANE SOLIMANN DE CAMPOS

CONTRATO/SEDUC/54417/2019 10/10/2019
Processo Nº: 1000003247708
Contratado: (291768/11) DAIANE APARECIDA SAVOLDI,CPF: 047.287.499-32;Cargo/Função: (3506) CONTR.TEMP.FUNCAO PROF.
HABILITADO;Ref:B-001;CH: 08H
Hab.:LICENCIATURA PLENA EM EDUCAÇÃO ARTISTICA;Motivo:AFASTAMENTO DO
TITULAR;Un. Adm:(045829) E.E. GERVASIO DOS SANTOS COSTA;De: 26/09/2019 a 20/12/2019
Substituído: (70869/13) LEDIANE SOLIMANN DE CAMPOS

CONTRATO/SEDUC/54418/2019 10/10/2019
Processo Nº: 1000003248500
Contratado: (291878/6) PAULA MICHELE PAES ONISKO,CPF: 049.718.831-77;Cargo/Função: (3506) CONTR.TEMP.FUNCAO PROF.
HABILITADO;Ref:B-001;CH: 02H
Hab.:LICENCIATURA PLENA EM EDUCAÇÃO FISICA;Motivo:;Un. Adm:(013366) E.E. NOSSA SENHORA APARECIDA;De: 30/09/2019 a 20/12/2019
Substituído: (238938/1) LUCINEIDE MARTINS SILVA

CONTRATO/SEDUC/54419/2019 10/10/2019
Processo Nº: 1000003248706
Contratado: (291936/6) HENRIQUE ANDRADE KARSBURG,CPF: 053.731.801-14;Cargo/Função: (3506) CONTR.TEMP.FUNCAO PROF.
HABILITADO;Ref:B-001;CH: 05H
Hab.:LICENCIATURA PLENA EM MATEMATICA;Motivo:;Un. Adm:(016500) E.E. MARIO SPINELLI;De: 07/10/2019 a 20/12/2019
Substituído: (144333/18) CARINA PEREIRA ALVES

CONTRATO/SEDUC/54420/2019 10/10/2019
Processo Nº: 1000003246096
Contratado: (292974/2) SUSANA ADRIANE DA SILVA GOMES,CPF: 021.624.551-61;Cargo/Função: (3476) APOIO ADM. EDUCACIONAL-ELEMENTAR;Ref:A-001;CH: 30H
Hab.:TECNICO EM SEGURANÇA DO TRABALHO;Motivo:;Un. Adm:(163554) E.E. RUI BARBOSA;De: 01/10/2019 a 11/11/2019
Substituído: (92640/3) FRANCISLENE ELOIRDES OJEDA

CONTRATO/SEDUC/54421/2019 10/10/2019
Processo Nº: 1000003248488
Contratado: (293145/9) JHANES PATRICIA DOS SANTOS,CPF: 031.883.621-10;Cargo/Função: (3506) CONTR.TEMP.FUNCAO PROF.
HABILITADO;Ref:B-001;CH: 16H
Hab.:LICENCIATURA PLENA EM PEDAGOGIA;Motivo:;Un. Adm:(013366) E.E. NOSSA SENHORA APARECIDA;De: 30/09/2019 a 20/12/2019
Substituído: (238938/1) LUCINEIDE MARTINS SILVA

CONTRATO/SEDUC/54422/2019 10/10/2019
Processo Nº: 1000003248544
Contratado: (293179/5) JAQUELINE DE OLIVEIRA SANCHES,CPF: 427.857.788-55;Cargo/Função: (3506) CONTR.TEMP.FUNCAO PROF.
HABILITADO;Ref:B-001;CH: 20H
Hab.:LICENCIATURA PLENA EM QUIMICA;Motivo:AFASTAMENTO DO TITULAR;Un. Adm:(069329) E.E. TANCREDO NEVES;De: 20/09/2019 a 18/12/2019
Substituído: (122001/8) EUCLIDES SANCHES GARCIA

CONTRATO/SEDUC/54423/2019 10/10/2019
Processo Nº: 1000003248597
Contratado: (294183/4) EULENY RIGO DOS SANTOS,CPF: 773.017.309-34;Cargo/Função: (3506) CONTR.TEMP.FUNCAO PROF. HABILITADO;Ref:B-001;CH: 20H
Hab.:LICENCIATURA PLENA EM LETRAS/PORTUGUES/INGLÊS;Motivo:;Un. Adm:(016519) E.E. 13 DE MAIO;De: 07/10/2019 a 05/12/2019
Substituído: (84761/14) SUELI TEIXEIRA

CONTRATO/SEDUC/54424/2019 10/10/2019
Processo Nº: 1000003248052
Contratado: (294209/3) PAULO SERGIO SILVERIO DA SILVA,CPF: 535.795.691-04;Cargo/Função: (3476) APOIO ADM. EDUCACIONAL-ELEMENTAR;Ref:A-001;CH: 30H
Hab.:ENSINO MEDIO;Motivo:;Un. Adm:(015709) E.E. LUIZA NUNES BEZERRA;De: 25/09/2019 a 15/10/2019
Substituído: (290112/1) LAERCIO RENATO FRISKE

CONTRATO/SEDUC/54425/2019 10/10/2019
Processo Nº: 1000003245432
Contratado: (295265/2) ELLEN CRISTINE NUNES FELICIO NOGUEIRA,CPF: 031.439.871-62;Cargo/Função: (3476) APOIO ADM. EDUCACIONAL-ELEMENTAR;Ref:A-001;CH: 30H
Hab.:ENSINO MEDIO;Motivo:;Un. Adm:(010359) E.E. JOSE DE MESQUITA;De: 29/09/2019 a 20/12/2019
Substituído: (16110/1) ANTONIO FERREIRA DE MOURA

CONTRATO/SEDUC/54426/2019 10/10/2019
Processo Nº: 1000003243606
Contratado: (295556/3) MARIZETE LEMES DE JESUS,CPF: 395.363.941-20;Cargo/Função: (3476) APOIO ADM. EDUCACIONAL-ELEMENTAR;Ref:A-001;CH: 30H
Hab.:ENSINO MEDIO;Motivo:;Un. Adm:(010596) E.E. PRESIDENTE MEDICI;De: 01/10/2019 a 30/10/2019
Substituído: (286727/1) BRENO DE ALMEIDA CORREA

CONTRATO/SEDUC/54427/2019 10/10/2019
Processo Nº: 1000003248614
Contratado: (295559/2) BABITON BERTALIO,CPF: 015.742.931-84;Cargo/Função: (3476) APOIO ADM. EDUCACIONAL-ELEMENTAR;Ref:A-001;CH: 30H
Hab.:ENSINO MEDIO;Motivo:;Un. Adm:(014656) E.E. 09 DE MAIO;De: 07/10/2019 a 05/11/2019
Substituído: (75669/6) JADSON DA COSTA FARIA

CONTRATO/SEDUC/54428/2019 10/10/2019
Processo Nº: 1000003238876
Contratado: (295587/2) VANDA CRISTINA FERNANDES,CPF: 000.781.491-77;Cargo/Função: (3476) APOIO ADM. EDUCACIONAL-ELEMENTAR;Ref:A-001;CH: 30H
Hab.:ENSINO MEDIO;Motivo:;Un. Adm:(127728) E.E. PROF. VALDOMIRO TEODORO

CANDIDO;De: 22/09/2019 a 20/12/2019
Substituído: (111280/8) CELINA MARIA FERNANDES

CONTRATO/SEDUC/54429/2019 10/10/2019
Processo Nº: 1000003244561
Contratado: (295884/2) VANESSA CARVALHO DA SILVEIRA,CPF: 045.582.091-00;Cargo/Função: (3476) APOIO ADM. EDUCACIONAL-ELEMENTAR;Ref:A-001;CH: 30H
Hab.:ENSINO MEDIO;Motivo:;Un. Adm:(016179) E.E. BENEDITO CESARIO DA CRUZ;De: 02/10/2019 a 11/11/2019
Substituído: (257717/1) IVA SOUSA ALMEIDA

CONTRATO/SEDUC/54430/2019 10/10/2019
Processo Nº: 1000003247508
Contratado: (296036/2) ANTONIA DOS SANTOS NASCIMENTO,CPF: 025.130.183-46;Cargo/Função: (3506) CONTR.TEMP.FUNCAO PROF.
HABILITADO;Ref:B-001;CH: 20H
Hab.:LICENCIATURA PLENA EM PEDAGOGIA;Motivo:;Un. Adm:(124907) E.E. TEOTONIO CARLOS DA CUNHA NETO;De: 01/10/2019 a 30/10/2019
Substituído: (70438/10) GLAUCIA DE JESUS SANTOS BOTON

CONTRATO/SEDUC/54431/2019 10/10/2019
Processo Nº: 1000003244802
Contratado: (296218/1) SANDRA FEITOSA CUNHA,CPF: 007.892.383-22;Cargo/Função: (3506) CONTR.TEMP.FUNCAO PROF. HABILITADO;Ref:B-001;CH: 20H
Hab.:LICENCIATURA PLENA EM PEDAGOGIA;Motivo:;Un. Adm:(156396) E.E. SANTO ANTONIO;De: 26/09/2019 a 24/11/2019
Substituído: (288943/1) FERNANDO RANGEL PINTO BARROS

CONTRATO/SEDUC/54432/2019 10/10/2019
Processo Nº: 1000003250454
Contratado: (296219/1) LETICIA MARTINS KRAUSE,CPF: 041.731.481-78;Cargo/Função: (3506) CONTR.TEMP.FUNCAO PROF. HABILITADO;Ref:B-001;CH: 17H
Hab.:LICENCIATURA PLENA EM BIOLOGIA;Motivo:;Un. Adm:(013285) E.E. SAO VICENTE DE PAULA;De: 25/09/2019 a 01/10/2019
Substituído: (140138/1) ADENILSE SILVA DE JESUS

CONTRATO/SEDUC/54433/2019 10/10/2019
Processo Nº: 1000003243304
Contratado: (296223/1) MARCIA ANDREIA DOS SANTOS FERRAREZZI,CPF: 843.553.951-20;Cargo/Função: (3476) APOIO ADM. EDUCACIONAL-ELEMENTAR;Ref:A-001;CH: 30H
Hab.:ENSINO MEDIO;Motivo:;Un. Adm:(011690) E.E. FREI AMBROSIO;De: 01/10/2019 a 30/10/2019
Substituído: (93491/1) JOAO BATISTA DA SILVA FILHO

CONTRATO/SEDUC/54434/2019 10/10/2019
Processo Nº: 1000003243861
Contratado: (296225/1) JEAN JHONATA OLIVEIRA SANTOS,CPF: 020.489.961-32;Cargo/Função: (3476) APOIO ADM. EDUCACIONAL-ELEMENTAR;Ref:A-001;CH: 30H
Hab.:ENSINO MEDIO;Motivo:;Un. Adm:(014982) E.E. JOAO MATHEUS BARBOSA;De: 27/09/2019 a 04/10/2019
Substituído: (87184/1) WILLIANS DA SILVA OLIVEIRA

CONTRATO/SEDUC/54435/2019 10/10/2019
Processo Nº: 1000003244633
Contratado: (296227/1) ISLANDIA SILVA PEREIRA,CPF: 020.365.591-58;Cargo/Função: (3506) CONTR.TEMP.FUNCAO PROF. HABILITADO;Ref:B-001;CH: 20H
Hab.:LICENCIATURA PLENA EM CIENCIAS BIOLOGICAS;Motivo:;Un. Adm:(148091) E.E. JARDIM UNIVERSITARIO;De: 11/09/2019 a 09/11/2019
Substituído: (103022/7) TELI CRISTIANE BRIEKOWIEC KREMER

CONTRATO/SEDUC/54436/2019 10/10/2019
Processo Nº: 1000003247239
Contratado: (296228/1) REGINA DE JESUS VIEIRA,CPF: 038.765.401-19;Cargo/Função: (3506) CONTR.TEMP.FUNCAO PROF. HABILITADO;Ref:B-001;CH: 14H
Hab.:LICENCIATURA PLENA EM PEDAGOGIA;Motivo:;Un. Adm:(038563) E.E. JARDIM DAS FLORES;De: 24/09/2019 a 22/11/2019
Substituído: (105479/13) CINTIA CAVALCANTE DE SOUZA

CONTRATO/SEDUC/54437/2019 10/10/2019
Processo Nº: 1000003251422
Contratado: (296229/1) BRUNA KAROLINE FREITAS MACHADO,CPF: 722.810.901-59;Cargo/Função: (3514) CONTR.TEMP.FUNCAO PROF. NAO HABILIT;Ref:B-001;CH: 11H
Hab.:BACHARELADO EM ENGENHARIA CIVIL;Motivo:;Un. Adm:(016314) E.E. 13 DE MAIO;De: 08/10/2019 a 20/12/2019
Substituído: (47574/7) HENRIQUE ALBERTO MOURA

CONTRATO/SEDUC/54438/2019 10/10/2019
Processo Nº: 1000003240459
Contratado: (40784/58) ROSEMEIRE AUXILIADORA DE CARVALHO,CPF: 630.979.231-87;Cargo/Função: (3506) CONTR.TEMP.FUNCAO PROF. HABILITADO;Ref:B-001;CH: 12H
Hab.:LICENCIATURA PLENA EM LETRAS/PORTUGUES/ESPANHOL;Motivo:;Un. Adm:(012440) E.E. Ver. AMARILIO GOMES DA SILVA;De: 29/09/2019 a 20/12/2019
Substituído: (33396/1) ESTEVINO PAULO DA SILVA

CONTRATO/SEDUC/54439/2019 10/10/2019
Processo Nº: 1000003243905
Contratado: (45655/38) EUNICE REGINA SILVA PAIM,CPF: 571.546.001-87;Cargo/Função: (3506) CONTR.TEMP.FUNCAO PROF. HABILITADO;Ref:B-001;CH: 20H
Hab.:LICENCIATURA PLENA EM PEDAGOGIA;Motivo:;Un. Adm:(038571) E.E. MONTEIRO LOBATO;De: 25/09/2019 a 20/12/2019
Substituído: (87996/3) IZANETH MARIA ATAIDE PASSOS ARAUJO

CONTRATO/SEDUC/54440/2019 10/10/2019
Processo Nº: 1000003248296
Contratado: (47508/59) SANDRA ALICE FIGUEIREDO DA SILVA,CPF: 346.126.611-68;Cargo/Função: (3506) CONTR.TEMP.FUNCAO PROF. HABILITADO;Ref:B-001;CH: 02H
Hab.:LICENCIATURA PLENA EM MATEMATICA;Motivo:;Un. Adm:(013412) E.E. Cel. ANTONIO PAES DE BARROS;De: 07/10/2019 a 20/12/2019
Substituído: (36892/6) MOISES DA SILVA



CONTRATO/SEDUC/54441/2019 10/10/2019
Processo Nº: 1000003248053
Contratado: (61004/22) ELIANE GONCALVES RAMOS RODRIGUES,CPF: 651.586.521-04;Cargo/Função: (3506) CONTR.TEMP.FUNCAO PROF. HABILITADO;Ref:B-001;CH: 20H
Hab.:LICENCIATURA PLENA EM PEDAGOGIA;Motivo:;Un. Adm:(013200) E.E. FRANCISCO SALAZAR;De: 05/10/2019 a 20/12/2019
Substituído: (36631/1) MARILENE FATIMA DA CUNHA

CONTRATO/SEDUC/54442/2019 10/10/2019
Processo Nº: 1000003248792
Contratado: (62513/70) ELISANGELA LOPES DE FARIAS,CPF: 836.268.831-91;Cargo/Função: (3506) CONTR.TEMP.FUNCAO PROF. HABILITADO;Ref:B-001;CH: 08H
Hab.:LICENCIATURA PLENA EM LETRAS/PORTUGUES;Motivo:;Un. Adm:(013765) E.E. JOAO RIBEIRO VILELA;De: 03/10/2019 a 20/12/2019
Substituído: (40738/1) ALDENIZIA GOMES DE RESENDE

CONTRATO/SEDUC/54443/2019 10/10/2019
Processo Nº: 1000003246623
Contratado: (67908/105) LUCIENE AUXILIADORA RIBEIRO,CPF: 502.822.391-20;Cargo/Função: (3506) CONTR.TEMP.FUNCAO PROF. HABILITADO;Ref:B-001;CH: 13H
Hab.:LICENCIATURA PLENA EM HISTÓRIA;Motivo:;Un. Adm:(012564) E.E. HERMES RODRIGUES DE ALCANTARA;De: 01/10/2019 a 03/11/2019
Substituído: (14045/1) DIVINA BOAVENTURA

CONTRATO/SEDUC/54444/2019 10/10/2019
Processo Nº: 1000003249303
Contratado: (69504/55) ELIAS GUIMARAES DA ROCHA SOARES,CPF: 762.628.718-53;Cargo/Função: (3506) CONTR.TEMP.FUNCAO PROF. HABILITADO;Ref:B-001;CH: 08H
Hab.:LICENCIATURA PLENA EM MATEMATICA;Motivo:;Un. Adm:(015482) E.E. RUI BARBOSA;De: 01/10/2019 a 20/12/2019
Substituído: (203228/13) ONALDA MARCIANA NASCIMENTO DE OLIVEIRA

CONTRATO/SEDUC/54445/2019 10/10/2019
Processo Nº: 1000003244938
Contratado: (70515/72) KLEY APARECIDA DE OLIVEIRA,CPF: 883.928.721-34;Cargo/Função: (3506) CONTR.TEMP.FUNCAO PROF. HABILITADO;Ref:B-001;CH: 12H
Hab.:LICENCIATURA PLENA EM GEOGRAFIA;Motivo:;Un. Adm:(015938) E.E. PEDRO ALBERTO TAYANO;De: 02/10/2019 a 20/12/2019
Substituído: (140204/1) LOURIVAL GARCIA BARRIENTOS JUNIOR

CONTRATO/SEDUC/54446/2019 10/10/2019
Processo Nº: 1000003016967
Contratado: (75245/27) DEBORA MARCIA SALES CARMO,CPF: 474.904.201-30;Cargo/Função: (3506) CONTR.TEMP.FUNCAO PROF. HABILITADO;Ref:B-001;CH: 18H
Hab.:LICENCIATURA PLENA EM CIENCIAS BIOLOGICAS;Motivo:;Un. Adm:(012084) E.E. PORFIRIA PAULA DE CAMPOS;De: 04/02/2019 a 30/09/2019
Substituído: (69642/6) FRANK EDUARDO FERREIRA DE SOUZA

CONTRATO/SEDUC/54447/2019 10/10/2019
Processo Nº: 1000003248794
Contratado: (89506/30) MARINA LUIZA DOURADO,CPF: 567.248.451-49;Cargo/Função: (3506) CONTR.TEMP.FUNCAO PROF. HABILITADO;Ref:B-001;CH: 04H
Hab.:LICENCIATURA PLENA EM LETRAS/PORTUGUES;Motivo:;Un. Adm:(013765) E.E. JOAO RIBEIRO VILELA;De: 03/10/2019 a 20/12/2019
Substituído: (40738/1) ALDENIZIA GOMES DE RESENDE

CONTRATO/SEDUC/54448/2019 10/10/2019
Processo Nº: 1000003246627
Contratado: (92930/39) LIDIANE AUXILIADORA DA SILVA ASSIS,CPF: 858.740.351-68;Cargo/Função: (3506) CONTR.TEMP.FUNCAO PROF. HABILITADO;Ref:B-001;CH: 08H
Hab.:LICENCIATURA PLENA EM HISTÓRIA;Motivo:;Un. Adm:(012564) E.E. HERMES RODRIGUES DE ALCANTARA;De: 01/10/2019 a 03/11/2019
Substituído: (14045/1) DIVINA BOAVENTURA

CONTRATO/SEDUC/54449/2019 10/10/2019
Processo Nº: 1000003243868
Contratado: (97624/29) SEBASTIAO SOUZA SANTOS,CPF: 352.245.171-68;Cargo/Função: (3476) APOIO ADM. EDUCACIONAL-ELEMENTAR;Ref:A-001;CH: 30H
Hab.:ENSINO FUNDAMENTAL COMPLETO;Motivo:;Un. Adm:(013730) E.E. PROFª. ALDA GAWLINSKI SCOPEL;De: 01/10/2019 a 30/10/2019
Substituído: (288365/1) LUCAS DOMICIANO MOREIRA MOTA

CONTRATO/SEDUC/54450/2019 10/10/2019
Processo Nº: 1000003240578
Contratado: (97750/56) IVANILDE MARCIO,CPF: 424.557.070-91;Cargo/Função: (3506) CONTR.TEMP.FUNCAO PROF. HABILITADO;Ref:B-001;CH: 12H
Hab.:LICENCIATURA PLENA EM LETRAS/PORTUGUES/INGLÊS;Motivo:;Un. Adm:(011991) E.E. PROFª. NADIR DE OLIVEIRA;De: 01/10/2019 a 30/10/2019
Substituído: (30567/4) DEVANIL LOPES DA COSTA

CONTRATO/SEDUC/54451/2019 10/10/2019
Processo Nº: 1000003247586
Contratado: (97984/39) VALQUIRIA RAMOS BORGES,CPF: 987.050.401-91;Cargo/Função: (3506) CONTR.TEMP.FUNCAO PROF. HABILITADO;Ref:B-001;CH: 20H
Hab.:LICENCIATURA PLENA EM MATEMATICA;Motivo:;Un. Adm:(148113) E.E. CREMILDA DE OLIVEIRA VIANA;De: 19/09/2019 a 17/12/2019
Substituído: (85691/1) MARIA JOSE TEIXEIRA LINO

CONTRATO/SEDUC/54452/2019 10/10/2019
Processo Nº: 1000003241475
Contratado: (99454/9) LAILA VIEIRA MACHADO MARTINS,CPF: 946.773.520-20;Cargo/Função: (3506) CONTR.TEMP.FUNCAO PROF. HABILITADO;Ref:B-001;CH: 20H
Hab.:LICENCIATURA PLENA EM MATEMATICA;Motivo:;Un. Adm:(015091) E.E. ANTONIO GROHS;De: 29/09/2019 a 20/12/2019
Substituído: (36992/1) SILVIA REGINA ZANARDI

PUBLICADA, REGISTRADA, CUMPR-SE.
Cuiabá-MT, 10 de Outubro de 2019.
Marioneide Angelica Kliemaschewsk
Secretária de Estado de Educação

O Secretária de Estado de Educação no uso de suas atribuições que lhes são conferidas por lei,

Resolve: RETIFICAR - SEDUC
Objeto: CONTRATAÇÃO TEMPORARIA POR MOTIVO DE URGÊNCIA

CONTRATO/SEDUC/54453/2019 10/10/2019
Processo Nº: 1000003249169
Contratado: (105469/41) MARCELA CRISTINA SANTANA,CPF:001.142.321-80;Cargo/Função: (3506) CONTR.TEMP.FUNCAO PROF. HABILITADO;Ref:B-001;CH: 08H
Hab.:LICENCIATURA PLENA EM LETRAS/PORTUGUES/INGLÊS;Motivo:ADITAMENTO DE CONTRATO - DIMINUIÇÃO DE CH;Un. Adm:(011410) E.E. FRANCISCO DOURADO;De:05/10/2019 a 20/12/2019

CONTRATO/SEDUC/54454/2019 10/10/2019
Processo Nº: 1000003249171
Contratado: (105774/105) SIMONE GOMES DOS SANTOS GONCALVES,CPF:771.303.321-15;Cargo/Função: (3506) CONTR.TEMP.FUNCAO PROF. HABILITADO;Ref:B-001;CH: 15H
Hab.:LICENCIATURA PLENA EM EDUCAÇÃO FISICA;Motivo:ADITAMENTO DE CONTRATO - DIMINUIÇÃO DE CH;Un. Adm:(011410) E.E. FRANCISCO DOURADO;De:05/10/2019 a 20/12/2019

CONTRATO/SEDUC/54455/2019 10/10/2019
Processo Nº: 1000003248745
Contratado: (110304/45) LUSILENE ALVES AQUINO FERREIRA,CPF:708.945.311-15;Cargo/Função: (3506) CONTR.TEMP.FUNCAO PROF. HABILITADO;Ref:B-001;CH: 05H
Hab.:LICENCIATURA PLENA EM LETRAS/PORTUGUES/INGLÊS;Motivo:ADITAMENTO DE CONTRATO - DIMINUIÇÃO DE CH;Un. Adm:(014230) E.E. MARIA ESTHER PERES;De:25/09/2019 a 20/12/2019

PUBLICADA, REGISTRADA, CUMPR-SE.
Cuiabá-MT, 10 de Outubro de 2019.
Marioneide Angelica Kliemaschewsk
Secretária de Estado de Educação

O Secretária de Estado de Educação no uso de suas atribuições que lhes são conferidas por lei,

Resolve: AUTORIZAR - SEDUC
Objeto: CONTRATAÇÃO TEMPORARIA POR MOTIVO DE URGÊNCIA

CONTRATO/SEDUC/54456/2019 10/10/2019
Processo Nº: 1000003245121
Contratado: (112521/6) APARECIDA ELIZANGELA CESAR,CPF:958.795.791-15;Cargo/Função: (3506) CONTR.TEMP.FUNCAO PROF. HABILITADO;Ref:B-001;CH: 10H
Hab.:LICENCIATURA PLENA EM PEDAGOGIA;Motivo:DISTRATO A PEDIDO;Un. Adm:(038512) E.E. ANGELO NADIN;De:01/10/2019 a 20/12/2019

CONTRATO/SEDUC/54457/2019 10/10/2019
Processo Nº: 1000003245824
Contratado: (112877/32) CLAUDIA DARK MENDES,CPF:572.240.301-63;Cargo/Função: (3506) CONTR.TEMP.FUNCAO PROF. HABILITADO;Ref:B-001;CH: 08H
Hab.:LICENCIATURA PLENA EM LETRAS/PORTUGUES/INGLÊS;Motivo:AFASTAMENTO DO TITULAR;Un. Adm:(015911) E.E. RAMON SANCHES MARQUES;De:01/10/2019 a 28/11/2019

CONTRATO/SEDUC/54458/2019 10/10/2019
Processo Nº: 1000003247394
Contratado: (112980/9) VALDILENE ANTONIA BOTELHO SANTOS,CPF:708.847.221-04;Cargo/Função: (3468) TECNICO ADMINISTRATIVO EDUCACIONAL;Ref:A-001;CH: 30H
Hab.:LICENCIATURA PLENA EM CIENCIAS BIOLOGICAS;Motivo:APOSENTADORIA;Un. Adm:(012130) E.E. MARIA LEITE MARCOSKT;De:04/10/2019 a 20/12/2019

PUBLICADA, REGISTRADA, CUMPR-SE.
Cuiabá-MT, 10 de Outubro de 2019.
Marioneide Angelica Kliemaschewsk
Secretária de Estado de Educação

O Secretária de Estado de Educação no uso de suas atribuições que lhes são conferidas por lei,

Resolve: RETIFICAR - SEDUC
Objeto: CONTRATAÇÃO TEMPORARIA POR MOTIVO DE URGÊNCIA

CONTRATO/SEDUC/54459/2019 10/10/2019
Processo Nº: 1000003243663
Contratado: (113679/61) NOELMA CRISTINA SANTOS FREITAS,CPF:362.920.951-34;Cargo/Função: (3506) CONTR.TEMP.FUNCAO PROF. HABILITADO;Ref:B-001;CH: 01H
Hab.:LICENCIATURA PLENA EM CIENCIAS BIOLOGICAS;Motivo:ADITAMENTO DE CONTRATO - DIMINUIÇÃO DE CH;Un. Adm:(049727) E.E. ERNANDY MAURÍCIO BARACAT DE ARRUDA;De:30/09/2019 a 20/12/2019

PUBLICADA, REGISTRADA, CUMPR-SE.
Cuiabá-MT, 10 de Outubro de 2019.
Marioneide Angelica Kliemaschewsk
Secretária de Estado de Educação

O Secretária de Estado de Educação no uso de suas atribuições que lhes são conferidas por lei,

Resolve: AUTORIZAR - SEDUC
Objeto: CONTRATAÇÃO TEMPORARIA POR MOTIVO DE URGÊNCIA



CONTRATO/SEDUC/54460/2019 10/10/2019
Processo Nº: 1000003242643
Contratado: (114278/45) VANUSA CRISTINA RODRIGUES ANGOLA;CPF:002.459.781-35;Cargo/Função: (3506) CONTR.TEMP.FUNCAO PROF. HABILITADO;Ref:B-001;CH: 04H
Hab.:LICENCIATURA PLENA EM BIOLOGIA;Motivo:POSSE EM OUTRO CARGO INACUMULÁVEL;Un. Adm: (014575) E.E. Dr. ARTHUR ANTUNES MACIEL;De:01/10/2019 a 20/12/2019

CONTRATO/SEDUC/54461/2019 10/10/2019
Processo Nº: 1000003248071
Contratado: (114338/27) MARLETE DUARTE DA SILVA;CPF:862.803.761-68;Cargo/Função: (3506) CONTR.TEMP.FUNCAO PROF. HABILITADO;Ref:B-001;CH: 20H
Hab.:LICENCIATURA PLENA EM PEDAGOGIA;Motivo:COMPLEMENTAÇÃO TEMPORÁRIA DO QUADRO ADM;Un. Adm: (013200) E.E. FRANCISCO SALAZAR;De:06/10/2019 a 20/12/2019

PUBLICADA, REGISTRADA, CUMPR-SE.
Cuiabá-MT, 10 de Outubro de 2019.
Marioneide Angelica Kliemaschewsk
Secretária de Estado de Educação

O Secretária de Estado de Educação no uso de suas atribuições que lhes são conferidas por lei,

Resolve: CANCELAR - SEDUC
Objeto: CONTRATAÇÃO TEMPORARIA POR MOTIVO DE URGÊNCIA

CONTRATO/SEDUC/54462/2019 10/10/2019
Processo Nº: 1000003032138
Contratado: (124123/13) LILIANE MARIA DE FREITAS LOURENCO;CPF:847.193.701-87;Cargo/Função: (3506) CONTR.TEMP.FUNCAO PROF. HABILITADO;Ref:B-001;CH: 20H
Hab.:LICENCIATURA PLENA EM PEDAGOGIA;Motivo:AULAS RESIDUAIS;Un. Adm: (013200) E.E. FRANCISCO SALAZAR;Em: 20/12/2019

PUBLICADA, REGISTRADA, CUMPR-SE.
Cuiabá-MT, 10 de Outubro de 2019.
Marioneide Angelica Kliemaschewsk
Secretária de Estado de Educação

O Secretária de Estado de Educação no uso de suas atribuições que lhes são conferidas por lei,

Resolve: RETIFICAR - SEDUC
Objeto: CONTRATAÇÃO TEMPORARIA POR MOTIVO DE URGÊNCIA

CONTRATO/SEDUC/54463/2019 10/10/2019
Processo Nº: 1000003249174
Contratado: (124396/26) JANETE DE OLIVEIRA FREITAS;CPF:420.497.251-91;Cargo/Função: (3506) CONTR.TEMP.FUNCAO PROF. HABILITADO;Ref:B-001;CH: 18H
Hab.:LICENCIATURA PLENA EM HISTÓRIA;Motivo:ADITAMENTO DE CONTRATO - DIMINUIÇÃO DE CH;Un. Adm: (011410) E.E. FRANCISCO DOURADO;De:05/10/2019 a 20/12/2019

PUBLICADA, REGISTRADA, CUMPR-SE.
Cuiabá-MT, 10 de Outubro de 2019.
Marioneide Angelica Kliemaschewsk
Secretária de Estado de Educação

O Secretária de Estado de Educação no uso de suas atribuições que lhes são conferidas por lei,

Resolve: AUTORIZAR - SEDUC
Objeto: CONTRATAÇÃO TEMPORARIA POR MOTIVO DE URGÊNCIA

CONTRATO/SEDUC/54464/2019 10/10/2019
Processo Nº: 1000003247745
Contratado: (134166/37) ALEX SANDER BONIFACIO DE ALMEIDA;CPF:000.572.421-00;Cargo/Função: (3506) CONTR.TEMP.FUNCAO PROF. HABILITADO;Ref:B-001;CH: 06H
Hab.:LICENCIATURA PLENA EM GEOGRAFIA;Motivo:DISTRATO A PEDIDO;Un. Adm: (013269) E.E. OLIMPIO JOAO PISSINATI GUERRA;De:03/10/2019 a 20/12/2019

CONTRATO/SEDUC/54465/2019 10/10/2019
Processo Nº: 1000003249317
Contratado: (135564/14) JOAO BOSCO DA SILVA;CPF:053.392.128-74;Cargo/Função: (3468) TECNICO ADMINISTRATIVO EDUCACIONAL;Ref:A-001;CH: 30H
Hab.:TECNOLOGIA EM SISTEMAS DE INFORMAÇÃO;Motivo:DESIGNAÇÃO DO TITULAR;Un. Adm: (010154) E.E. ZELIA DA COSTA ALMEIDA;De:07/10/2019 a 20/12/2019

PUBLICADA, REGISTRADA, CUMPR-SE.
Cuiabá-MT, 10 de Outubro de 2019.
Marioneide Angelica Kliemaschewsk
Secretária de Estado de Educação

O Secretária de Estado de Educação no uso de suas atribuições que lhes são conferidas por lei,

Resolve: CANCELAR - SEDUC
Objeto: CONTRATAÇÃO TEMPORARIA POR MOTIVO DE URGÊNCIA

CONTRATO/SEDUC/54466/2019 10/10/2019
Processo Nº: 1000003097029
Contratado: (135569/18) MARINES PELLIZZARI DO NASCIMENTO;CPF:571.474.341-53;Cargo/Função: (3506) CONTR.TEMP.FUNCAO PROF. HABILITADO;Ref:B-001;CH: 21H
Hab.:LICENCIATURA PLENA EM PEDAGOGIA;Motivo:ABERTURA DE TURMA;Un. Adm: (118559) E.E. NIVALDO FRACAROLLI;Em: 20/12/2019

PUBLICADA, REGISTRADA, CUMPR-SE.
Cuiabá-MT, 10 de Outubro de 2019.
Marioneide Angelica Kliemaschewsk
Secretária de Estado de Educação

O Secretária de Estado de Educação no uso de suas atribuições que lhes são conferidas por lei,

Resolve: AUTORIZAR - SEDUC
Objeto: CONTRATAÇÃO TEMPORARIA POR MOTIVO DE URGÊNCIA

CONTRATO/SEDUC/54467/2019 10/10/2019
Processo Nº: 1000003248694
Contratado: (136838/15) EDINI MARIA DA SILVA PIRES;CPF:867.543.271-20;Cargo/Função: (3506) CONTR.TEMP.FUNCAO PROF. HABILITADO;Ref:B-001;CH: 04H
Hab.:LICENCIATURA PLENA EM LETRAS/PORTUGUES/INGLÊS;Motivo:DISTRATO A PEDIDO;Un. Adm: (015962) E.E. JONAS LOPES DA SILVA;De:07/10/2019 a 20/12/2019

PUBLICADA, REGISTRADA, CUMPR-SE.
Cuiabá-MT, 10 de Outubro de 2019.
Marioneide Angelica Kliemaschewsk
Secretária de Estado de Educação

O Secretária de Estado de Educação no uso de suas atribuições que lhes são conferidas por lei,

Resolve: RETIFICAR - SEDUC
Objeto: CONTRATAÇÃO TEMPORARIA POR MOTIVO DE URGÊNCIA

CONTRATO/SEDUC/54468/2019 10/10/2019
Processo Nº: 1000003248579
Contratado: (138784/41) MARIA AMALIA ROMERO MARTINS;CPF:820.712.331-15;Cargo/Função: (3506) CONTR.TEMP.FUNCAO PROF. HABILITADO;Ref:B-001;CH: 15H
Hab.:LICENCIATURA PLENA EM LETRAS/PORTUGUES/ESPANHOL;Motivo:ADITAMENTO DE CONTRATO - DIMINUIÇÃO DE CH;Un. Adm: (154156) E.E. PAULO FREIRE;De:01/10/2019 a 20/12/2019

PUBLICADA, REGISTRADA, CUMPR-SE.
Cuiabá-MT, 10 de Outubro de 2019.
Marioneide Angelica Kliemaschewsk
Secretária de Estado de Educação

O Secretária de Estado de Educação no uso de suas atribuições que lhes são conferidas por lei,

Resolve: CANCELAR - SEDUC
Objeto: CONTRATAÇÃO TEMPORARIA POR MOTIVO DE URGÊNCIA

CONTRATO/SEDUC/54469/2019 10/10/2019
Processo Nº: 1000003036537
Contratado: (140327/38) DARLENE ALVES DO NASCIMENTO;CPF:550.887.591-34;Cargo/Função: (3506) CONTR.TEMP.FUNCAO PROF. HABILITADO;Ref:B-001;CH: 20H
Hab.:LICENCIATURA PLENA EM CIENCIAS BIOLOGICAS;Motivo:COMPLEMENTAÇÃO TEMPORÁRIA DO QUADRO ADM;Un. Adm: (013765) E.E. JOAO RIBEIRO VILELA;Em: 20/12/2019

PUBLICADA, REGISTRADA, CUMPR-SE.
Cuiabá-MT, 10 de Outubro de 2019.
Marioneide Angelica Kliemaschewsk
Secretária de Estado de Educação

O Secretária de Estado de Educação no uso de suas atribuições que lhes são conferidas por lei,

Resolve: AUTORIZAR - SEDUC
Objeto: CONTRATAÇÃO TEMPORARIA POR MOTIVO DE URGÊNCIA

CONTRATO/SEDUC/54470/2019 10/10/2019
Processo Nº: 1000003243023
Contratado: (141511/6) KASSIA APOLIANA FONSECA;CPF:009.157.741-19;Cargo/Função: (3506) CONTR.TEMP.FUNCAO PROF. HABILITADO;Ref:B-001;CH: 12H
Hab.:LICENCIATURA PLENA EM MATEMATICA;Motivo:AULAS RESIDUAIS;Un. Adm: (016020) E.E. PROF. JOAO BATISTA;De:01/10/2019 a 20/12/2019

PUBLICADA, REGISTRADA, CUMPR-SE.
Cuiabá-MT, 10 de Outubro de 2019.
Marioneide Angelica Kliemaschewsk
Secretária de Estado de Educação



O Secretária de Estado de Educação no uso de suas atribuições que lhes são conferidas por lei,

Resolve: RETIFICAR - SEDUC
Objeto: CONTRATAÇÃO TEMPORARIA POR MOTIVO DE URGÊNCIA

CONTRATO/SEDUC/54471/2019 10/10/2019
Processo Nº: 1000003248743
Contratado: (142310/39) TEREZINHA DE JESUS DA SILVA AGUIAR;CPF:760.625.381-15;Cargo/Função: (3506) CONTR.TEMP.FUNCAO PROF. HABILITADO;Ref:B-001;CH: 03H
Hab.:LICENCIATURA PLENA EM LETRAS/PORTUGUES;Motivo:ADITAMENTO DE CONTRATO - DIMINUIÇÃO DE CH;Un. Adm: (014230) E.E. MARIA ESTHER PERES;De:25/09/2019 a 20/12/2019

PUBLICADA, REGISTRADA, CUMpra-SE.
Cuiabá-MT, 10 de Outubro de 2019.
Marioneide Angelica Kliemaschewsk
Secretária de Estado de Educação

O Secretária de Estado de Educação no uso de suas atribuições que lhes são conferidas por lei,

Resolve: AUTORIZAR - SEDUC
Objeto: CONTRATAÇÃO TEMPORARIA POR MOTIVO DE URGÊNCIA

CONTRATO/SEDUC/54472/2019 10/10/2019
Processo Nº: 1000003248433
Contratado: (201919/25) JOANA DENIS DE OLIVEIRA DUARTE;CPF:904.100.171-91;Cargo/Função: (3506) CONTR.TEMP.FUNCAO PROF. HABILITADO;Ref:B-001;CH: 06H
Hab.:LICENCIATURA PLENA EM GEOGRAFIA;Motivo:DISTRATO A PEDIDO;Un. Adm: (009865) E.E. ALICE FONTES PINHEIRO;De:02/10/2019 a 20/12/2019

CONTRATO/SEDUC/54473/2019 10/10/2019
Processo Nº: 1000003235854
Contratado: (203335/57) ELAINE PERES DA SILVA;CPF:003.076.421-19;Cargo/Função: (3506) CONTR.TEMP.FUNCAO PROF. HABILITADO;Ref:B-001;CH: 02H
Hab.:LICENCIATURA PLENA EM BIOLOGIA;Motivo:DISTRATO A PEDIDO;Un. Adm: (015873) E.E. 13 DE MAIO;De:01/10/2019 a 20/12/2019

CONTRATO/SEDUC/54474/2019 10/10/2019
Processo Nº: 1000003249352
Contratado: (209452/18) MARIA APARECIDA FERREIRA DE SOUZA;CPF:609.557.409-91;Cargo/Função: (3476) APOIO ADM. EDUCACIONAL-ELEMENTAR;Ref:A-001;CH: 30H
Hab.:ENSINO MEDIO;Motivo:DISTRATO A PEDIDO;Un. Adm: (013285) E.E. SAO VICENTE DE PAULA;De:03/10/2019 a 20/12/2019

PUBLICADA, REGISTRADA, CUMpra-SE.
Cuiabá-MT, 10 de Outubro de 2019.

Marioneide Angelica Kliemaschewsk
Secretária de Estado de Educação

O Secretária de Estado de Educação no uso de suas atribuições que lhes são conferidas por lei,

Resolve: CANCELAR - SEDUC
Objeto: CONTRATAÇÃO TEMPORARIA POR MOTIVO DE URGÊNCIA

CONTRATO/SEDUC/54475/2019 10/10/2019
Processo Nº: 1000003042140
Contratado: (212821/24) CLODOALDO BEZERRA DA SILVA;CPF:572.713.301-78;Cargo/Função: (3506) CONTR.TEMP.FUNCAO PROF. HABILITADO;Ref:B-001;CH: 09H
Hab.:LICENCIATURA PLENA EM EDUCAÇÃO FISICA;Motivo:AULAS RESIDUAIS;Un. Adm: (016500) E.E. MARIO SPINELLI;Em: 20/12/2019

CONTRATO/SEDUC/54476/2019 10/10/2019
Processo Nº: 1000003096052
Contratado: (216171/15) SIMONE FERREIRA DE OLIVEIRA COSTA;CPF:034.882.721-09;Cargo/Função: (3468) TECNICO ADMINISTRATIVO EDUCACIONAL;Ref:A-001;CH: 30H
Hab.:TECNICO EM MULTIMEIOS DIDATICOS;Motivo:ABERTURA DE TURMA;Un. Adm: (016411) E.E. 19 DE JULHO;Em: 20/12/2019

CONTRATO/SEDUC/54477/2019 10/10/2019
Processo Nº: 1000003053569
Contratado: (216177/30) CARMIRA FIGUEIRA BENICIO DOMENI;CPF:523.862.609-68;Cargo/Função: (3506) CONTR.TEMP.FUNCAO PROF. HABILITADO;Ref:B-001;CH: 07H
Hab.:LICENCIATURA PLENA EM HISTÓRIA;Motivo:AULAS RESIDUAIS;Un. Adm: (124869) E.E. RENEE MENEZES;Em: 20/12/2019

CONTRATO/SEDUC/54478/2019 10/10/2019
Processo Nº: 1000003025478
Contratado: (217523/8) ANDRE LUIZ SILVA ALBUQUERQUE;CPF:040.069.711-41;Cargo/Função: (3476) APOIO ADM. EDUCACIONAL-ELEMENTAR;Ref:A-001;CH: 30H
Hab.:TECNOLOGIA EM GESTÃO AMBIENTAL;Motivo:COMPLEMENTAÇÃO TEMPORÁRIA DO QUADRO ADM;Un. Adm: (076228) E.E. MARIA DE ARRUDA MULLER;Em: 20/12/2019

CONTRATO/SEDUC/54479/2019 10/10/2019
Processo Nº: 1000003042840
Contratado: (217694/62) RENAILDA VIEIRA SANTANA;CPF:911.545.101-15;Cargo/Função: (3506) CONTR.TEMP.FUNCAO PROF. HABILITADO;Ref:B-001;CH: 20H
Hab.:LICENCIATURA PLENA EM PEDAGOGIA;Motivo:ABERTURA DE TURMA;Un. Adm: (016365) E.E. KREEN AKARORE;Em: 20/12/2019

PUBLICADA, REGISTRADA, CUMpra-SE.
Cuiabá-MT, 10 de Outubro de 2019.
Marioneide Angelica Kliemaschewsk
Secretária de Estado de Educação

O Secretária de Estado de Educação no uso de suas atribuições que lhes são conferidas por lei,

Resolve: AUTORIZAR - SEDUC
Objeto: CONTRATAÇÃO TEMPORARIA POR MOTIVO DE URGÊNCIA

CONTRATO/SEDUC/54480/2019 10/10/2019
Processo Nº: 1000003251027
Contratado: (223802/16) ELVES SANTOS DE PINHO;CPF:028.804.391-08;Cargo/Função: (3506) CONTR.TEMP.FUNCAO PROF. HABILITADO;Ref:B-001;CH: 02H
Hab.:LICENCIATURA PLENA EM EDUCAÇÃO FISICA;Motivo:DISTRATO A PEDIDO;Un. Adm: (040312) E.E. MONTEIRO LOBATO;De:03/10/2019 a 20/12/2019

PUBLICADA, REGISTRADA, CUMpra-SE.
Cuiabá-MT, 10 de Outubro de 2019.
Marioneide Angelica Kliemaschewsk
Secretária de Estado de Educação

O Secretária de Estado de Educação no uso de suas atribuições que lhes são conferidas por lei,

Resolve: RETIFICAR - SEDUC
Objeto: CONTRATAÇÃO TEMPORARIA POR MOTIVO DE URGÊNCIA

CONTRATO/SEDUC/54481/2019 10/10/2019
Processo Nº: 1000003249179
Contratado: (228295/38) BRUNA AVELINA DOS ANJOS;CPF:007.087.771-80;Cargo/Função: (3506) CONTR.TEMP.FUNCAO PROF. HABILITADO;Ref:B-001;CH: 06H
Hab.:LICENCIATURA PLENA EM HISTÓRIA;Motivo:ADITAMENTO DE CONTRATO - AUMENTO DE CH;Un. Adm: (011193) E.E. 10 DE DEZEMBRO;De:08/10/2019 a 20/12/2019

PUBLICADA, REGISTRADA, CUMpra-SE.
Cuiabá-MT, 10 de Outubro de 2019.
Marioneide Angelica Kliemaschewsk
Secretária de Estado de Educação

O Secretária de Estado de Educação no uso de suas atribuições que lhes são conferidas por lei,

Resolve: AUTORIZAR - SEDUC
Objeto: CONTRATAÇÃO TEMPORARIA POR MOTIVO DE URGÊNCIA

CONTRATO/SEDUC/54482/2019 10/10/2019
Processo Nº: 1000003248425
Contratado: (228929/30) GIOVANO GOTARDO;CPF:935.897.191-68;Cargo/Função: (3506) CONTR.TEMP.FUNCAO PROF. HABILITADO;Ref:B-001;CH: 02H
Hab.:LICENCIATURA PLENA EM PEDAGOGIA;Motivo:APOSENTADORIA;Un. Adm: (015687) E.E. OSCAR SOARES;De:03/10/2019 a 20/12/2019

PUBLICADA, REGISTRADA, CUMpra-SE.
Cuiabá-MT, 10 de Outubro de 2019.
Marioneide Angelica Kliemaschewsk
Secretária de Estado de Educação

O Secretária de Estado de Educação no uso de suas atribuições que lhes são conferidas por lei,

Resolve: CANCELAR - SEDUC
Objeto: CONTRATAÇÃO TEMPORARIA POR MOTIVO DE URGÊNCIA

CONTRATO/SEDUC/54483/2019 10/10/2019
Processo Nº: 1000003223751
Contratado: (229364/16) ELIZETH ALVES DE OLIVEIRA;CPF:011.723.291-25;Cargo/Função: (3468) TECNICO ADMINISTRATIVO EDUCACIONAL;Ref:A-001;CH: 30H
Hab.:LICENCIATURA PLENA EM BIOLOGIA;Motivo:COMPLEMENTAÇÃO TEMPORÁRIA DO QUADRO ADM;Un. Adm: (157236) E.E. PROFªFRANCISCA DE SOUZA ALENCAR;Em: 20/12/2019

PUBLICADA, REGISTRADA, CUMpra-SE.
Cuiabá-MT, 10 de Outubro de 2019.
Marioneide Angelica Kliemaschewsk
Secretária de Estado de Educação

O Secretária de Estado de Educação no uso de suas atribuições que lhes são conferidas por lei,

Resolve: RETIFICAR - SEDUC
Objeto: CONTRATAÇÃO TEMPORARIA POR MOTIVO DE URGÊNCIA

CONTRATO/SEDUC/54484/2019 10/10/2019
Processo Nº: 1000003248724
Contratado: (229746/25) LEANDRO BATISTA FERREIRA DE PAULA;CPF:024.509.391-



56;Cargo/Função: (3506) CONTR.TEMP.FUNCAO PROF. HABILITADO;Ref:B-001;CH: 11H
Hab.:LICENCIATURA PLENA EM EDUCAÇÃO FISICA;Motivo:ADITAMENTO DE CONTRATO - DIMINUIÇÃO DE CH;Un. Adm: (012556) E.E. SANTA CLAUDINA;De:01/10/2019 a 20/12/2019

PUBLICADA, REGISTRADA, CUMpra-SE.
Cuiabá-MT, 10 de Outubro de 2019.
Marioneide Angelica Kliemaschewsk
Secretária de Estado de Educação

O Secretária de Estado de Educação no uso de suas atribuições que lhes são conferidas por lei,

Resolve: CANCELAR - SEDUC
Objeto: CONTRATAÇÃO TEMPORARIA POR MOTIVO DE URGÊNCIA

CONTRATO/SEDUC/54485/2019 10/10/2019
Processo Nº: 1000003016804
Contratado: (232204/31) IVONE RODRIGUES BUDNY;CPF:928.521.571-87;Cargo/Função: (3506) CONTR.TEMP.FUNCAO PROF. HABILITADO;Ref:B-001;CH: 02H
Hab.:LICENCIATURA PLENA EM CIENCIAS NATURAIS E MATEMATICA;Motivo:AULAS RESIDUAIS;Un. Adm: (011207) E.E. TREZE DE MAIO;Em: 20/12/2019

PUBLICADA, REGISTRADA, CUMpra-SE.
Cuiabá-MT, 10 de Outubro de 2019.
Marioneide Angelica Kliemaschewsk
Secretária de Estado de Educação

O Secretária de Estado de Educação no uso de suas atribuições que lhes são conferidas por lei,

Resolve: AUTORIZAR - SEDUC
Objeto: CONTRATAÇÃO TEMPORARIA POR MOTIVO DE URGÊNCIA

CONTRATO/SEDUC/54486/2019 10/10/2019
Processo Nº: 1000003245368
Contratado: (237972/20) BENEDITA FERREIRA DE ALMEIDA;CPF:688.341.871-72;Cargo/Função: (3506) CONTR.TEMP.FUNCAO PROF. HABILITADO;Ref:B-001;CH: 10H
Hab.:LICENCIATURA PLENA EM LETRAS/PORTUGUES/ESPANHOL;Motivo:AFASTAMENTO DO TITULAR;Un. Adm: (021091) E.E. CLENIA ROSALINA SOUZA;De:01/10/2019 a 08/11/2019

CONTRATO/SEDUC/54487/2019 10/10/2019
Processo Nº: 1000003246177
Contratado: (239153/33) SALMA VERONICA DE CAMPOS;CPF:025.440.871-02;Cargo/Função: (3506) CONTR.TEMP.FUNCAO PROF. HABILITADO;Ref:B-001;CH: 19H
Hab.:LICENCIATURA PLENA EM GEOGRAFIA;Motivo:AFASTAMENTO DO TITULAR;Un. Adm: (012661) E.E. JUSCELINO K. DE OLIVEIRA;De:01/10/2019 a 20/12/2019

PUBLICADA, REGISTRADA, CUMpra-SE.
Cuiabá-MT, 10 de Outubro de 2019.
Marioneide Angelica Kliemaschewsk
Secretária de Estado de Educação

O Secretária de Estado de Educação no uso de suas atribuições que lhes são conferidas por lei,

Resolve: CANCELAR - SEDUC
Objeto: CONTRATAÇÃO TEMPORARIA POR MOTIVO DE URGÊNCIA

CONTRATO/SEDUC/54488/2019 10/10/2019
Processo Nº: 1000003095525
Contratado: (240747/11) CLEVEA ROSSANA FERREIRA DA SILVA;CPF:727.955.062-20;Cargo/Função: (3468) TECNICO ADMINISTRATIVO EDUCACIONAL;Ref:A-001;CH: 30H
Hab.:ENSINO MEDIO;Motivo:REMOÇÃO;Un. Adm: (016012) CEJA ANTONIO CASAGRANDE;Em: 20/12/2019

PUBLICADA, REGISTRADA, CUMpra-SE.
Cuiabá-MT, 10 de Outubro de 2019.
Marioneide Angelica Kliemaschewsk
Secretária de Estado de Educação

O Secretária de Estado de Educação no uso de suas atribuições que lhes são conferidas por lei,

Resolve: AUTORIZAR - SEDUC
Objeto: CONTRATAÇÃO TEMPORARIA POR MOTIVO DE URGÊNCIA

CONTRATO/SEDUC/54489/2019 10/10/2019
Processo Nº: 1000003250295
Contratado: (241271/18) ROSINELY DOS SANTOS BARBOSA DE PAULA;CPF:856.883.391-87;Cargo/Função: (3506) CONTR.TEMP.FUNCAO PROF. HABILITADO;Ref:B-001;CH: 11H
Hab.:LICENCIATURA PLENA EM HISTÓRIA;Motivo:COMPLEMENTAÇÃO TEMPORÁRIA DO QUADRO ADM;Un. Adm: (009423) E.E. BARAO DE MELGACO;De:01/10/2019 a 20/12/2019

CONTRATO/SEDUC/54490/2019 10/10/2019
Processo Nº: 1000003249158

Contratado: (242202/22) MARIA JESUS PEREIRA AQUINO SILVA;CPF:277.488.471-34;Cargo/Função: (3476) APOIO ADM. EDUCACIONAL-ELEMENTAR;Ref:A-001;CH: 30H
Hab.:ENSINO MEDIO;Motivo:AFASTAMENTO DO TITULAR;Un. Adm: (014095) E.E. TANCREDO A. NEVES;De:01/10/2019 a 20/12/2019

CONTRATO/SEDUC/54491/2019 10/10/2019
Processo Nº: 1000003248417
Contratado: (243721/29) EDNA RIBEIRO DE SOUZA;CPF:946.698.721-68;Cargo/Função: (3506) CONTR.TEMP.FUNCAO PROF. HABILITADO;Ref:B-001;CH: 12H
Hab.:LICENCIATURA PLENA EM MATEMATICA;Motivo:AFASTAMENTO DO TITULAR;Un. Adm: (023841) E.E. Dr. ELCIO DE SOUZA;De:01/10/2019 a 20/12/2019

PUBLICADA, REGISTRADA, CUMpra-SE.
Cuiabá-MT, 10 de Outubro de 2019.
Marioneide Angelica Kliemaschewsk
Secretária de Estado de Educação

O Secretária de Estado de Educação no uso de suas atribuições que lhes são conferidas por lei,

Resolve: CANCELAR - SEDUC
Objeto: CONTRATAÇÃO TEMPORARIA POR MOTIVO DE URGÊNCIA

CONTRATO/SEDUC/54492/2019 10/10/2019
Processo Nº: 1000003034613
Contratado: (245033/17) VALDIR APARECIDO DA SILVA;CPF:939.656.801-53;Cargo/Função: (3506) CONTR.TEMP.FUNCAO PROF. HABILITADO;Ref:B-001;CH: 10H
Hab.:LICENCIATURA PLENA EM PEDAGOGIA;Motivo:ABERTURA DE TURMA;Un. Adm: (015741) E.E. COM. JOSE PEDRO DIAS;Em: 20/12/2019

PUBLICADA, REGISTRADA, CUMpra-SE.
Cuiabá-MT, 10 de Outubro de 2019.
Marioneide Angelica Kliemaschewsk
Secretária de Estado de Educação

O Secretária de Estado de Educação no uso de suas atribuições que lhes são conferidas por lei,

Resolve: AUTORIZAR - SEDUC
Objeto: CONTRATAÇÃO TEMPORARIA POR MOTIVO DE URGÊNCIA

CONTRATO/SEDUC/54493/2019 10/10/2019
Processo Nº: 1000003248620
Contratado: (247260/19) ERISVAN JOAO DA SILVA;CPF:038.320.954-46;Cargo/Função: (3506) CONTR.TEMP.FUNCAO PROF. HABILITADO;Ref:B-001;CH: 08H
Hab.:LICENCIATURA PLENA EM PEDAGOGIA;Motivo:AULAS RESIDUAIS;Un. Adm: (015407) E.E. DOMINGOS BRIANTE;De:24/09/2019 a 20/12/2019

PUBLICADA, REGISTRADA, CUMpra-SE.
Cuiabá-MT, 10 de Outubro de 2019.
Marioneide Angelica Kliemaschewsk
Secretária de Estado de Educação

O Secretária de Estado de Educação no uso de suas atribuições que lhes são conferidas por lei,

Resolve: CANCELAR - SEDUC
Objeto: CONTRATAÇÃO TEMPORARIA POR MOTIVO DE URGÊNCIA

CONTRATO/SEDUC/54494/2019 10/10/2019
Processo Nº: 1000003019616
Contratado: (249229/12) POLIANA TORCI FRIZZERA;CPF:043.398.491-03;Cargo/Função: (3506) CONTR.TEMP.FUNCAO PROF. HABILITADO;Ref:B-001;CH: 20H
Hab.:LICENCIATURA PLENA EM LETRAS/PORTUGUES;Motivo:ABERTURA DE TURMA;Un. Adm: (015741) E.E. COM. JOSE PEDRO DIAS;Em: 20/12/2019

PUBLICADA, REGISTRADA, CUMpra-SE.
Cuiabá-MT, 10 de Outubro de 2019.
Marioneide Angelica Kliemaschewsk
Secretária de Estado de Educação

O Secretária de Estado de Educação no uso de suas atribuições que lhes são conferidas por lei,

Resolve: AUTORIZAR - SEDUC
Objeto: CONTRATAÇÃO TEMPORARIA POR MOTIVO DE URGÊNCIA

CONTRATO/SEDUC/54495/2019 10/10/2019
Processo Nº: 1000003251401
Contratado: (249809/10) SELMA ALVES DOS SANTOS;CPF:913.695.501-97;Cargo/Função: (3476) APOIO ADM. EDUCACIONAL-ELEMENTAR;Ref:A-001;CH: 30H
Hab.:EDUCAÇÃO GERAL;Motivo:DISTRATO A PEDIDO;Un. Adm: (173770) E. E. JORGE AMADO;De:08/10/2019 a 20/12/2019

CONTRATO/SEDUC/54496/2019 10/10/2019
Processo Nº: 1000003244822
Contratado: (251022/14) RAIMUNDA NONATA SUZANO;CPF:026.444.851-00;Cargo/Função: (3476) APOIO ADM. EDUCACIONAL-ELEMENTAR;Ref:A-001;CH: 30H
Hab.:ENSINO MEDIO;Motivo:DISTRATO A PEDIDO;Un. Adm: (114561) E.E. PROF. ELCIO PRATES;De:01/10/2019 a 20/12/2019

CONTRATO/SEDUC/54497/2019 10/10/2019

Processo Nº: 1000003245087

Contratado:(251240/16) MARIELA FAGUNDES FLORENTINO SILVA DE MENEZES;CPF:036.822.201-27;Cargo/Função:(3506) CONTR.TEMP.FUNCAO PROF. HABILITADO;Ref:B-001;CH: 04H
Hab.:BACHARELADO EM AGRONOMIA;Motivo:DISTRATO A PEDIDO;Un. Adm:(016357) E.E. IRANY JAIME FARINA;De:01/10/2019 a 20/12/2019

PUBLICADA, REGISTRADA, CUMpra-SE.
Cuiabá-MT, 10 de Outubro de 2019.
Marioneide Angelica Kliemaschewsk
Secretária de Estado de Educação

O Secretária de Estado de Educação no uso de suas atribuições que lhes são conferidas por lei,

Resolve: RETIFICAR - SEDUC

Objeto: CONTRATAÇÃO TEMPORARIA POR MOTIVO DE URGÊNCIA

CONTRATO/SEDUC/54498/2019 10/10/2019

Processo Nº: 1000003251437

Contratado:(251688/12) DENIVAN BALEEIRO BONADIO;CPF:050.603.811-45;Cargo/Função:(3506) CONTR.TEMP.FUNCAO PROF. HABILITADO;Ref:B-001;CH: 06H
Hab.:LICENCIATURA PLENA EM MATEMATICA;Motivo:ADITAMENTO DE CONTRATO - AUMENTO DE CH;Un. Adm:(011207) E.E. TREZE DE MAIO;De:07/10/2019 a 20/12/2019

CONTRATO/SEDUC/54499/2019 10/10/2019

Processo Nº: 1000003249175

Contratado:(254610/20) JOSIMEIRE NOGUEIRA DA LUZ;CPF:012.370.291-71;Cargo/Função:(3506) CONTR.TEMP.FUNCAO PROF. HABILITADO;Ref:B-001;CH: 08H
Hab.:LICENCIATURA PLENA EM GEOGRAFIA;Motivo:ADITAMENTO DE CONTRATO - DIMINUIÇÃO DE CH;Un. Adm:(011410) E.E. FRANCISCO DOURADO;De:05/10/2019 a 20/12/2019

PUBLICADA, REGISTRADA, CUMpra-SE.
Cuiabá-MT, 10 de Outubro de 2019.
Marioneide Angelica Kliemaschewsk
Secretária de Estado de Educação

O Secretária de Estado de Educação no uso de suas atribuições que lhes são conferidas por lei,

Resolve: AUTORIZAR - SEDUC

Objeto: CONTRATAÇÃO TEMPORARIA POR MOTIVO DE URGÊNCIA

CONTRATO/SEDUC/54500/2019 10/10/2019

Processo Nº: 1000003249152

Contratado:(254758/22) CLAUDIA REGINA DE CAMPOS;CPF:630.504.631-04;Cargo/Função:(3506) CONTR.TEMP.FUNCAO PROF. HABILITADO;Ref:B-001;CH: 10H
Hab.:LICENCIATURA PLENA EM FILOSOFIA/HISTORIA;Motivo:DEMANDAS TRANSITÓRIAS/PROJETOS;Un. Adm:(012149) E.E. MANOEL GOMES;De:01/10/2019 a 20/12/2019

PUBLICADA, REGISTRADA, CUMpra-SE.
Cuiabá-MT, 10 de Outubro de 2019.
Marioneide Angelica Kliemaschewsk
Secretária de Estado de Educação

O Secretária de Estado de Educação no uso de suas atribuições que lhes são conferidas por lei,

Resolve: RETIFICAR - SEDUC

Objeto: CONTRATAÇÃO TEMPORARIA POR MOTIVO DE URGÊNCIA

CONTRATO/SEDUC/54501/2019 10/10/2019

Processo Nº: 1000003251923

Contratado:(254786/34) DJALMA MARCELO DO VALE;CPF:649.024.802-63;Cargo/Função:(3506) CONTR.TEMP.FUNCAO PROF. HABILITADO;Ref:B-001;CH: 10H
Hab.:LICENCIATURA PLENA EM FISICA;Motivo:ADITAMENTO DE CONTRATO - AUMENTO DE CH;Un. Adm:(071773) E.E. Pe. ARLINDO IGNACIO DE OLIVEIRA;De:08/10/2019 a 20/12/2019

PUBLICADA, REGISTRADA, CUMpra-SE.
Cuiabá-MT, 10 de Outubro de 2019.
Marioneide Angelica Kliemaschewsk
Secretária de Estado de Educação

O Secretária de Estado de Educação no uso de suas atribuições que lhes são conferidas por lei,

Resolve: CANCELAR - SEDUC

Objeto: CONTRATAÇÃO TEMPORARIA POR MOTIVO DE URGÊNCIA

CONTRATO/SEDUC/54502/2019 10/10/2019

Processo Nº: 1000003017764

Contratado:(257746/16) FABIANA CAVALCANTE LOPES;CPF:264.104.218-50;Cargo/Função:(3506) CONTR.TEMP.FUNCAO PROF. HABILITADO;Ref:B-001;CH: 07H
Hab.:LICENCIATURA PLENA EM HISTÓRIA;Motivo:ABERTURA DE TURMA;Un. Adm:(015687) E.E. OSCAR SOARES;Em: 20/12/2019

PUBLICADA, REGISTRADA, CUMpra-SE.
Cuiabá-MT, 10 de Outubro de 2019.
Marioneide Angelica Kliemaschewsk
Secretária de Estado de Educação

O Secretária de Estado de Educação no uso de suas atribuições que lhes são conferidas por lei,

Resolve: AUTORIZAR - SEDUC

Objeto: CONTRATAÇÃO TEMPORARIA POR MOTIVO DE URGÊNCIA

CONTRATO/SEDUC/54503/2019 10/10/2019

Processo Nº: 1000003248068

Contratado:(258954/3) RAFAEL FREITAS BRAGA;CPF:953.013.302-25;Cargo/Função:(3506) CONTR.TEMP.FUNCAO PROF. HABILITADO;Ref:B-001;CH: 02H
Hab.:LICENCIATURA PLENA EM FILOSOFIA;Motivo:ABERTURA DE TURMA;Un. Adm:(038652) E.E. 29 DE JULHO;De:07/10/2019 a 20/12/2019

CONTRATO/SEDUC/54504/2019 10/10/2019

Processo Nº: 1000003243591

Contratado:(259402/11) ANDERSON JUNIOR DA SILVA CRUZ;CPF:030.006.401-26;Cargo/Função:(3506) CONTR.TEMP.FUNCAO PROF. HABILITADO;Ref:B-001;CH: 04H
Hab.:LICENCIATURA PLENA EM EDUCAÇÃO FISICA;Motivo:COMPLEMENTAÇÃO TEMPORÁRIA DO QUADRO ADM;Un. Adm:(013307) E.E. NOSSA SENHORA DE LOURDES;De:01/10/2019 a 20/12/2019

CONTRATO/SEDUC/54505/2019 10/10/2019

Processo Nº: 1000003250257

Contratado:(260865/3) ANDRE MARINHO DE OLIVEIRA;CPF:693.126.131-20;Cargo/Função:(3506) CONTR.TEMP.FUNCAO PROF. HABILITADO;Ref:B-001;CH: 06H
Hab.:LICENCIATURA PLENA EM HISTÓRIA;Motivo:COMPLEMENTAÇÃO TEMPORÁRIA DO QUADRO ADM;Un. Adm:(009423) E.E. BARAO DE MELGACO;De:01/10/2019 a 20/12/2019

PUBLICADA, REGISTRADA, CUMpra-SE.
Cuiabá-MT, 10 de Outubro de 2019.
Marioneide Angelica Kliemaschewsk
Secretária de Estado de Educação

O Secretária de Estado de Educação no uso de suas atribuições que lhes são conferidas por lei,

Resolve: CANCELAR - SEDUC

Objeto: CONTRATAÇÃO TEMPORARIA POR MOTIVO DE URGÊNCIA

CONTRATO/SEDUC/54506/2019 10/10/2019

Processo Nº: 1000003047892

Contratado:(268587/4) ODENIR FERNANDES DA COSTA;CPF:109.771.711-91;Cargo/Função:(3476) APOIO ADM. EDUCACIONAL-ELEMENTAR;Ref:A-001;CH: 30H
Hab.:ENSINO MEDIO;Motivo:COMPLEMENTAÇÃO TEMPORÁRIA DO QUADRO ADM;Un. Adm:(010596) E.E. PRESIDENTE MEDICI;Em: 20/12/2019

PUBLICADA, REGISTRADA, CUMpra-SE.
Cuiabá-MT, 10 de Outubro de 2019.
Marioneide Angelica Kliemaschewsk
Secretária de Estado de Educação

O Secretária de Estado de Educação no uso de suas atribuições que lhes são conferidas por lei,

Resolve: AUTORIZAR - SEDUC

Objeto: CONTRATAÇÃO TEMPORARIA POR MOTIVO DE URGÊNCIA

CONTRATO/SEDUC/54507/2019 10/10/2019

Processo Nº: 1000003244723

Contratado:(268649/15) LUIZ PAULO MODENEZE;CPF:017.149.351-67;Cargo/Função:(3476) APOIO ADM. EDUCACIONAL-ELEMENTAR;Ref:A-001;CH: 30H
Hab.:ENSINO MEDIO;Motivo:DISTRATO A PEDIDO;Un. Adm:(050032) CEFAPRO DE ALTA FLORESTA;De:02/10/2019 a 20/12/2019

CONTRATO/SEDUC/54508/2019 10/10/2019

Processo Nº: 1000003243780

Contratado:(269082/11) ALINE APARECIDA GARCIA DA SILVA;CPF:024.322.541-55;Cargo/Função:(3506) CONTR.TEMP.FUNCAO PROF. HABILITADO;Ref:B-001;CH: 05H
Hab.:LICENCIATURA PLENA EM CIENCIAS BIOLOGICAS;Motivo:DISTRATO A PEDIDO;Un. Adm:(038512) E.E. ANGELO NADIN;De:01/10/2019 a 20/12/2019

PUBLICADA, REGISTRADA, CUMpra-SE.
Cuiabá-MT, 10 de Outubro de 2019.
Marioneide Angelica Kliemaschewsk
Secretária de Estado de Educação

O Secretária de Estado de Educação no uso de suas atribuições que lhes são conferidas por lei,

Resolve: CANCELAR - SEDUC

Objeto: CONTRATAÇÃO TEMPORARIA POR MOTIVO DE URGÊNCIA

CONTRATO/SEDUC/54509/2019 10/10/2019

Processo Nº: 1000003123656

Contratado:(270517/5) MARLENE FISCHER;CPF:836.020.709-72;Cargo/Função:(3476) APOIO ADM. EDUCACIONAL-ELEMENTAR;Ref:A-001;CH: 30H
Hab.:ENSINO MEDIO;Motivo:COMPLEMENTAÇÃO TEMPORÁRIA DO QUADRO ADM;Un. Adm:(065587) E.E. IVALDINO FRANCO;Em: 20/12/2019

CONTRATO/SEDUC/54510/2019 10/10/2019

Processo Nº: 1000003219781

Contratado:(271090/7) ADAIR SANTANA DO NASCIMENTO;CPF:353.927.541-

04;Cargo/Função:(3476) APOIO ADM. EDUCACIONAL-ELEMENTAR;Ref:A-001;CH: 30H
Hab.:ENSINO MEDIO;Motivo:DISTRATO A PEDIDO;Un. Adm:(173770) E. E. JORGE
AMADO;Em: 20/12/2019

PUBLICADA, REGISTRADA, CUMpra-SE.
Cuiabá-MT, 10 de Outubro de 2019.
Marioneide Angelica Kliemaschewsk
Secretária de Estado de Educação

O Secretária de Estado de Educação no uso de suas atribuições que lhes são conferidas por lei,

Resolve: RETIFICAR - SEDUC
Objeto: CONTRATAÇÃO TEMPORARIA POR MOTIVO DE URGÊNCIA

CONTRATO/SEDUC/54511/2019 10/10/2019
Processo Nº: 1000003248556
Contratado:(271245/25) LETICIA FERNANDA MORAES DE JESUS;CPF:043.855.141-94;Cargo/Função:(3506) CONTR.TEMP.FUNCAO PROF. HABILITADO;Ref:B-001;CH: 02H
Hab.:LICENCIATURA PLENA EM CIENCIAS BIOLOGICAS;Motivo:ADITAMENTO DE CONTRATO - DIMINUIÇÃO DE CH;Un. Adm:(015156) E.E. NORBERTO SCHWANTES;De:01/10/2019 a 20/12/2019

PUBLICADA, REGISTRADA, CUMpra-SE.
Cuiabá-MT, 10 de Outubro de 2019.
Marioneide Angelica Kliemaschewsk
Secretária de Estado de Educação

O Secretária de Estado de Educação no uso de suas atribuições que lhes são conferidas por lei,

Resolve: AUTORIZAR - SEDUC
Objeto: CONTRATAÇÃO TEMPORARIA POR MOTIVO DE URGÊNCIA

CONTRATO/SEDUC/54512/2019 10/10/2019
Processo Nº: 1000003249364
Contratado:(271350/8) ROMILDA FERREIRA DOS SANTOS MEDEIROS;CPF:667.624.721-68;Cargo/Função:(3506) CONTR.TEMP.FUNCAO PROF. HABILITADO;Ref:B-001;CH: 20H
Hab.:LICENCIATURA PLENA EM PEDAGOGIA;Motivo:DISTRATO A PEDIDO;Un. Adm:(173649) E. E. EDINA DALABETTA;De:02/10/2019 a 20/12/2019

CONTRATO/SEDUC/54513/2019 10/10/2019
Processo Nº: 1000003245276
Contratado:(271697/23) GABRIELA PFOST;CPF:292.070.918-60;Cargo/Função:(3506) CONTR.TEMP.FUNCAO PROF. HABILITADO;Ref:B-001;CH: 03H
Hab.:LICENCIATURA PLENA EM PEDAGOGIA;Motivo:DISTRATO A PEDIDO;Un. Adm:(011550) E.E. GETULIO VARGAS;De:01/10/2019 a 20/12/2019

CONTRATO/SEDUC/54514/2019 10/10/2019
Processo Nº: 1000003251875
Contratado:(272083/31) SILKENIA DA SILVA NUNES;CPF:028.436.901-29;Cargo/Função:(3506) CONTR.TEMP.FUNCAO PROF. HABILITADO;Ref:B-001;CH: 04H
Hab.:LICENCIATURA PLENA EM CIENCIAS BIOLOGICAS;Motivo:REMOÇÃO;Un. Adm:(154040) E.E. ANDRE ANTONIO MAGGI;De:07/10/2019 a 20/12/2019

PUBLICADA, REGISTRADA, CUMpra-SE.
Cuiabá-MT, 10 de Outubro de 2019.
Marioneide Angelica Kliemaschewsk
Secretária de Estado de Educação

O Secretária de Estado de Educação no uso de suas atribuições que lhes são conferidas por lei,

Resolve: CANCELAR - SEDUC
Objeto: CONTRATAÇÃO TEMPORARIA POR MOTIVO DE URGÊNCIA

CONTRATO/SEDUC/54515/2019 10/10/2019
Processo Nº: 1000003193706
Contratado:(275437/4) ELIETE GOMES DOS SANTOS;CPF:389.524.672-72;Cargo/Função:(3506) CONTR.TEMP.FUNCAO PROF. HABILITADO;Ref:B-001;CH: 20H
Hab.:LICENCIATURA PLENA EM PEDAGOGIA;Motivo:AFASTAMENTO DO TITULAR;Un. Adm:(012157) E.E. Dep. EMANUEL PINHEIRO;Em: 20/12/2019

PUBLICADA, REGISTRADA, CUMpra-SE.
Cuiabá-MT, 10 de Outubro de 2019.
Marioneide Angelica Kliemaschewsk
Secretária de Estado de Educação

O Secretária de Estado de Educação no uso de suas atribuições que lhes são conferidas por lei,

Resolve: AUTORIZAR - SEDUC
Objeto: CONTRATAÇÃO TEMPORARIA POR MOTIVO DE URGÊNCIA

CONTRATO/SEDUC/54516/2019 10/10/2019
Processo Nº: 1000003247450
Contratado:(276529/10) ELISPAULA INACIO PINHEIRO DE SOUZA;CPF:030.457.991-24;Cargo/Função:(3506) CONTR.TEMP.FUNCAO PROF. HABILITADO;Ref:B-001;CH: 03H
Hab.:LICENCIATURA PLENA EM LETRAS/PORTUGUES/LITERATURAS;Motivo:DISTRATO A PEDIDO;Un. Adm:(013684) E.E. Cel. JULIO MULLER;De:03/10/2019 a 20/12/2019

PUBLICADA, REGISTRADA, CUMpra-SE.
Cuiabá-MT, 10 de Outubro de 2019.
Marioneide Angelica Kliemaschewsk
Secretária de Estado de Educação

O Secretária de Estado de Educação no uso de suas atribuições que lhes são conferidas por lei,

Resolve: RETIFICAR - SEDUC
Objeto: CONTRATAÇÃO TEMPORARIA POR MOTIVO DE URGÊNCIA

CONTRATO/SEDUC/54517/2019 10/10/2019
Processo Nº: 1000003248727
Contratado:(277702/8) SIMONE MARIA DE LARA PINHO;CPF:023.094.861-83;Cargo/Função:(3506) CONTR.TEMP.FUNCAO PROF. HABILITADO;Ref:B-001;CH: 16H
Hab.:LICENCIATURA PLENA EM EDUCAÇÃO FISICA;Motivo:ADITAMENTO DE CONTRATO - AUMENTO DE CH;Un. Adm:(012556) E.E. SANTA CLAUDINA;De:02/10/2019 a 20/12/2019

PUBLICADA, REGISTRADA, CUMpra-SE.
Cuiabá-MT, 10 de Outubro de 2019.
Marioneide Angelica Kliemaschewsk
Secretária de Estado de Educação

O Secretária de Estado de Educação no uso de suas atribuições que lhes são conferidas por lei,

Resolve: CANCELAR - SEDUC
Objeto: CONTRATAÇÃO TEMPORARIA POR MOTIVO DE URGÊNCIA

CONTRATO/SEDUC/54518/2019 10/10/2019
Processo Nº: 1000003115247
Contratado:(279943/8) FHELIPE JOLNER SOUZA DE ALMEIDA;CPF:045.249.221-13;Cargo/Função:(3506) CONTR.TEMP.FUNCAO PROF. HABILITADO;Ref:B-001;CH: 16H
Hab.:LICENCIATURA PLENA EM QUIMICA;Motivo:AULAS RESIDUAIS;Un. Adm:(184152) E. E. JUAREZ RODRIGUES DOS ANJOS;Em: 20/12/2019

CONTRATO/SEDUC/54519/2019 10/10/2019
Processo Nº: 1000003048932
Contratado:(28224/24) CELITA TERESINHA DOS SANTOS;CPF:522.746.831-15;Cargo/Função:(3476) APOIO ADM. EDUCACIONAL-ELEMENTAR;Ref:A-001;CH: 30H
Hab.:ENSINO MEDIO;Motivo:COMPLEMENTAÇÃO TEMPORÁRIA DO QUADRO ADM;Un. Adm:(013285) E.E. SAO VICENTE DE PAULA;Em: 20/12/2019

PUBLICADA, REGISTRADA, CUMpra-SE.
Cuiabá-MT, 10 de Outubro de 2019.
Marioneide Angelica Kliemaschewsk
Secretária de Estado de Educação

O Secretária de Estado de Educação no uso de suas atribuições que lhes são conferidas por lei,

Resolve: RETIFICAR - SEDUC
Objeto: CONTRATAÇÃO TEMPORARIA POR MOTIVO DE URGÊNCIA

CONTRATO/SEDUC/54520/2019 10/10/2019
Processo Nº: 1000003251800
Contratado:(282548/2) GEICI KELLI CALDEIRA DA CUNHA;CPF:049.561.781-40;Cargo/Função:(3506) CONTR.TEMP.FUNCAO PROF. HABILITADO;Ref:B-001;CH: 20H
Hab.:LICENCIATURA PLENA EM LETRAS/PORTUGUES/ESPANHOL;Motivo:ADITAMENTO DE CONTRATO - AUMENTO DE CH;Un. Adm:(038512) E.E. ANGELO NADIN;De:23/09/2019 a 20/12/2019

PUBLICADA, REGISTRADA, CUMpra-SE.
Cuiabá-MT, 10 de Outubro de 2019.
Marioneide Angelica Kliemaschewsk
Secretária de Estado de Educação

O Secretária de Estado de Educação no uso de suas atribuições que lhes são conferidas por lei,

Resolve: CANCELAR - SEDUC
Objeto: CONTRATAÇÃO TEMPORARIA POR MOTIVO DE URGÊNCIA

CONTRATO/SEDUC/54521/2019 10/10/2019
Processo Nº: 1000003195221
Contratado:(283043/5) HALLANA CAROLINE ALMEIDA CAMPOS;CPF:045.335.311-80;Cargo/Função:(3506) CONTR.TEMP.FUNCAO PROF. HABILITADO;Ref:B-001;CH: 04H
Hab.:LICENCIATURA PLENA EM LETRAS/PORTUGUES/INGLÊS;Motivo:DEMANDAS TRANSITÓRIAS/PROJETOS;Un. Adm:(015350) E.E. SERRA AZUL;Em: 20/12/2019

CONTRATO/SEDUC/54522/2019 10/10/2019
Processo Nº: 1000003032392
Contratado:(283334/4) ANDRESSA APARECIDA DA SILVA;CPF:043.768.941-76;Cargo/Função:(3506) CONTR.TEMP.FUNCAO PROF. HABILITADO;Ref:B-001;CH: 08H
Hab.:LICENCIATURA PLENA EM LETRAS/PORTUGUES/INGLÊS;Motivo:ABERTURA DE TURMA;Un. Adm:(015687) E.E. OSCAR SOARES;Em: 20/12/2019



PUBLICADA, REGISTRADA, CUMpra-SE.
Cuiabá-MT, 10 de Outubro de 2019.
Marioneide Angelica Kliemaschewsk
Secretária de Estado de Educação

O Secretária de Estado de Educação no uso de suas atribuições que lhes são conferidas por lei,

Resolve: RETIFICAR - SEDUC

Objeto: CONTRATAÇÃO TEMPORARIA POR MOTIVO DE URGÊNCIA

CONTRATO/SEDUC/54523/2019 10/10/2019
Processo Nº: 1000003248641
Contratado:(283335/2) CLAUDINEIA BARBOSA DA ROSA;CPF:038.256.691-22;Cargo/
Função:(3506) CONTR.TEMP.FUNCAO PROF. HABILITADO;Ref:B-001;CH: 04H
Hab.:LICENCIATURA PLENA EM HISTÓRIA;Motivo:ADITAMENTO DE CONTRATO -
DIMINUIÇÃO DE CH;Un. Adm:(015709) E.E. LUIZA NUNES BEZERRA;De:04/10/2019
a 20/12/2019

CONTRATO/SEDUC/54524/2019 10/10/2019
Processo Nº: 1000003251877
Contratado:(283460/5) MARTA APARECIDA ABRÁO BATISTELLA;CPF:975.220.821-
53;Cargo/Função:(3506) CONTR.TEMP.FUNCAO PROF. HABILITADO;Ref:B-001;CH:
06H
Hab.:LICENCIATURA PLENA EM LETRAS/PORTUGUES/ESPANHOL;Motivo:ADITAMENTO
DE CONTRATO - AUMENTO DE CH;Un. Adm:(198226) E.E MARCIO SCHABATT
SOUZA;De:23/09/2019 a 20/12/2019

PUBLICADA, REGISTRADA, CUMpra-SE.
Cuiabá-MT, 10 de Outubro de 2019.
Marioneide Angelica Kliemaschewsk
Secretária de Estado de Educação

O Secretária de Estado de Educação no uso de suas atribuições que lhes são conferidas por lei,

Resolve: AUTORIZAR - SEDUC

Objeto: CONTRATAÇÃO TEMPORARIA POR MOTIVO DE URGÊNCIA

CONTRATO/SEDUC/54525/2019 10/10/2019
Processo Nº: 1000003250337
Contratado:(283464/4) OSMANIO JACKSON ROHLING;CPF:046.166.351-10;Cargo/
Função:(3506) CONTR.TEMP.FUNCAO PROF. HABILITADO;Ref:B-001;CH: 08H
Hab.:LICENCIATURA PLENA EM CIENCIAS - MATEMATICA E FISICA;Motivo:DISTRATO
A PEDIDO;Un. Adm:(016500) E.E. MARIO SPINELLI;De:07/10/2019 a 20/12/2019

PUBLICADA, REGISTRADA, CUMpra-SE.
Cuiabá-MT, 10 de Outubro de 2019.
Marioneide Angelica Kliemaschewsk
Secretária de Estado de Educação

O Secretária de Estado de Educação no uso de suas atribuições que lhes são conferidas por lei,

Resolve: CANCELAR - SEDUC

Objeto: CONTRATAÇÃO TEMPORARIA POR MOTIVO DE URGÊNCIA

CONTRATO/SEDUC/54526/2019 10/10/2019
Processo Nº: 1000003040334
Contratado:(283966/9) ANDRESSA MONTEIRO BARRETO;CPF:035.303.481-98;Cargo/
Função:(3506) CONTR.TEMP.FUNCAO PROF. HABILITADO;Ref:B-001;CH: 01H
Hab.:LICENCIATURA PLENA EM MATEMATICA;Motivo:AULAS RESIDUAIS;Un.
Adm:(016241) E.E. Pe. JOSE DE ANCHIETA;Em: 20/12/2019

PUBLICADA, REGISTRADA, CUMpra-SE.
Cuiabá-MT, 10 de Outubro de 2019.

Marioneide Angelica Kliemaschewsk
Secretária de Estado de Educação

O Secretária de Estado de Educação no uso de suas atribuições que lhes são conferidas por lei,

Resolve: RETIFICAR - SEDUC

Objeto: CONTRATAÇÃO TEMPORARIA POR MOTIVO DE URGÊNCIA

CONTRATO/SEDUC/54527/2019 10/10/2019
Processo Nº: 1000003251140
Contratado:(285465/2) LUCIMAR PEREIRA GOMES BIAZON;CPF:850.243.251-
68;Cargo/Função:(3506) CONTR.TEMP.FUNCAO PROF. HABILITADO;Ref:B-001;CH:
05H
Hab.:LICENCIATURA PLENA EM GEOGRAFIA;Motivo:ADITAMENTO DE CONTRATO
- DIMINUIÇÃO DE CH;Un. Adm:(173584) E. E. GOV. JOSE GARCIA
NETO;De:26/09/2019 a 20/12/2019

CONTRATO/SEDUC/54528/2019 10/10/2019
Processo Nº: 1000003251821
Contratado:(286405/6) VALERIA RAQUEL KAMINSKI;CPF:076.972.929-04;Cargo/
Função:(3506) CONTR.TEMP.FUNCAO PROF. HABILITADO;Ref:B-001;CH: 18H
Hab.:LICENCIATURA PLENA EM ARTE;Motivo:ADITAMENTO DE CONTRATO - AUMENTO DE
CH;Un. Adm:(038512) E.E. ANGELO NADIN;De:23/09/2019 a 20/12/2019

PUBLICADA, REGISTRADA, CUMpra-SE.
Cuiabá-MT, 10 de Outubro de 2019.
Marioneide Angelica Kliemaschewsk
Secretária de Estado de Educação

O Secretária de Estado de Educação no uso de suas atribuições que lhes são conferidas por lei,

Resolve: AUTORIZAR - SEDUC

Objeto: CONTRATAÇÃO TEMPORARIA POR MOTIVO DE URGÊNCIA

CONTRATO/SEDUC/54529/2019 10/10/2019
Processo Nº: 1000003249299
Contratado:(28724/6) NEUSA MARIA ENGROFF RIBEIRO;CPF:357.300.300-10;Cargo/
Função:(3506) CONTR.TEMP.FUNCAO PROF. HABILITADO;Ref:B-001;CH: 10H
Hab.:LICENCIATURA PLENA EM LETRAS/PORTUGUES/
INGLÊS;Motivo:APOSENTADORIA;Un. Adm:(015598) CEJA ARIOSTO DA
RIVA;De:02/10/2019 a 20/12/2019

PUBLICADA, REGISTRADA, CUMpra-SE.
Cuiabá-MT, 10 de Outubro de 2019.
Marioneide Angelica Kliemaschewsk
Secretária de Estado de Educação

O Secretária de Estado de Educação no uso de suas atribuições que lhes são conferidas por lei,

Resolve: CANCELAR - SEDUC

Objeto: CONTRATAÇÃO TEMPORARIA POR MOTIVO DE URGÊNCIA

CONTRATO/SEDUC/54530/2019 10/10/2019
Processo Nº: 1000003101316
Contratado:(289990/2) VITOR HUGO SANTOS JARDIM;CPF:030.591.431-61;Cargo/
Função:(3476) APOIO ADM. EDUCACIONAL-ELEMENTAR;Ref:A-001;CH: 30H
Hab.:ENSINO FUNDAMENTAL COMPLETO;Motivo:DATA INICIAL;Un. Adm:(013358) E.E.
NOSSA SENHORA DO PERPETUO SOCORRO;Em: 20/12/2019

CONTRATO/SEDUC/54531/2019 10/10/2019
Processo Nº: 1000003193035
Contratado:(291936/5) HENRIQUE ANDRADE KARSBURG;CPF:053.731.801-14;Cargo/
Função:(3506) CONTR.TEMP.FUNCAO PROF. HABILITADO;Ref:B-001;CH: 08H
Hab.:LICENCIATURA PLENA EM MATEMATICA;Motivo:AULAS RESIDUAIS;Un.
Adm:(016500) E.E. MARIO SPINELLI;Em: 20/12/2019

PUBLICADA, REGISTRADA, CUMpra-SE.
Cuiabá-MT, 10 de Outubro de 2019.
Marioneide Angelica Kliemaschewsk
Secretária de Estado de Educação

O Secretária de Estado de Educação no uso de suas atribuições que lhes são conferidas por lei,

Resolve: AUTORIZAR - SEDUC

Objeto: CONTRATAÇÃO TEMPORARIA POR MOTIVO DE URGÊNCIA

CONTRATO/SEDUC/54532/2019 10/10/2019
Processo Nº: 1000003246112
Contratado:(293576/5) RENNES BASILIO DE ABREU;CPF:013.488.121-41;Cargo/
Função:(3506) CONTR.TEMP.FUNCAO PROF. HABILITADO;Ref:B-001;CH: 03H
Hab.:LICENCIATURA PLENA EM BIOLOGIA;Motivo:DISTRATO A PEDIDO;Un.
Adm:(040312) E.E. MONTEIRO LOBATO;De:03/10/2019 a 20/12/2019

PUBLICADA, REGISTRADA, CUMpra-SE.
Cuiabá-MT, 10 de Outubro de 2019.
Marioneide Angelica Kliemaschewsk
Secretária de Estado de Educação

O Secretária de Estado de Educação no uso de suas atribuições que lhes são conferidas por lei,

Resolve: CANCELAR - SEDUC

Objeto: CONTRATAÇÃO TEMPORARIA POR MOTIVO DE URGÊNCIA

CONTRATO/SEDUC/54533/2019 10/10/2019
Processo Nº: 1000003084730
Contratado:(293624/1) MARCIA PEREIRA DE SOUZA;CPF:013.905.301-83;Cargo/
Função:(3476) APOIO ADM. EDUCACIONAL-ELEMENTAR;Ref:A-001;CH: 30H
Hab.:LICENCIATURA PLENA EM PEDAGOGIA;Motivo:COMPLEMENTAÇÃO TEMPORÁRIA
DO QUADRO ADM;Un. Adm:(153907) E.E. MÁRIO DÚLIO EVARISTO HENRY;Em:
20/12/2019

CONTRATO/SEDUC/54534/2019 10/10/2019
Processo Nº: 1000003228884
Contratado:(293962/2) PAULO CESAR LOPES DE SOUZA;CPF:020.757.081-77;Cargo/
Função:(3476) APOIO ADM. EDUCACIONAL-ELEMENTAR;Ref:A-001;CH: 30H
Hab.:ENSINO FUNDAMENTAL COMPLETO;Motivo:DISTRATO A PEDIDO;Un. Adm:(114561)
E.E. PROF. ELCIO PRATES;Em: 20/12/2019

PUBLICADA, REGISTRADA, CUMpra-SE.
Cuiabá-MT, 10 de Outubro de 2019.
Marioneide Angelica Kliemaschewsk
Secretária de Estado de Educação



O Secretária de Estado de Educação no uso de suas atribuições que lhes são conferidas por lei,

Resolve: RETIFICAR - SEDUC
Objeto: CONTRATAÇÃO TEMPORARIA POR MOTIVO DE URGÊNCIA

CONTRATO/SEDUC/54535/2019 10/10/2019
Processo Nº: 1000003251883
Contratado: (294132/2) MIRIAN CARNEIRO WOLSKI RAMPON;CPF:052.963.069-96;Cargo/Função: (3506) CONTR.TEMP.FUNCAO PROF. HABILITADO;Ref:B-001;CH: 23H
Hab.:LICENCIATURA PLENA EM LETRAS/PORTUGUES/INGLÊS;Motivo:ADITAMENTO DE CONTRATO - AUMENTO DE CH;Un. Adm: (038512) E.E. ANGELO NADIN;De:23/09/2019 a 20/12/2019

PUBLICADA, REGISTRADA, CUMpra-SE.
Cuiabá-MT, 10 de Outubro de 2019.
Marioneide Angelica Kliemaschewsk
Secretária de Estado de Educação

O Secretária de Estado de Educação no uso de suas atribuições que lhes são conferidas por lei,

Resolve: AUTORIZAR - SEDUC
Objeto: CONTRATAÇÃO TEMPORARIA POR MOTIVO DE URGÊNCIA

CONTRATO/SEDUC/54536/2019 10/10/2019
Processo Nº: 1000003246957
Contratado: (294355/3) APARECIDA PIRES DE CAMARGO;CPF:823.679.571-34;Cargo/Função: (3468) TECNICO ADMINISTRATIVO EDUCACIONAL;Ref:A-001;CH: 30H
Hab.:LICENCIATURA PLENA EM PEDAGOGIA;Motivo:DECISAO JUDICIAL;Un. Adm: (012785) E.E. Cel. ARTHUR BORGES;De:04/10/2019 a 20/12/2019

CONTRATO/SEDUC/54537/2019 10/10/2019
Processo Nº: 1000003247395
Contratado: (294454/3) AIR FELIPE RODRIGUES DE OLIVEIRA;CPF:003.372.381-89;Cargo/Função: (3506) CONTR.TEMP.FUNCAO PROF. HABILITADO;Ref:B-001;CH: 10H
Hab.:LICENCIATURA PLENA EM EDUCACAO ARTISTICA - MUSICA;Motivo:AULAS RESIDUAIS;Un. Adm: (009466) E.E. JOAQUINA CERQUEIRA CALDAS;De:02/10/2019 a 20/12/2019

PUBLICADA, REGISTRADA, CUMpra-SE.
Cuiabá-MT, 10 de Outubro de 2019.
Marioneide Angelica Kliemaschewsk
Secretária de Estado de Educação

O Secretária de Estado de Educação no uso de suas atribuições que lhes são conferidas por lei,

Resolve: CANCELAR - SEDUC
Objeto: CONTRATAÇÃO TEMPORARIA POR MOTIVO DE URGÊNCIA

CONTRATO/SEDUC/54538/2019 10/10/2019
Processo Nº: 1000003168216
Contratado: (295109/1) DANIELE PEREIRA;CPF:044.659.401-65;Cargo/Função: (3468) TECNICO ADMINISTRATIVO EDUCACIONAL;Ref:A-001;CH: 30H
Hab.:LICENCIATURA PLENA EM GEOGRAFIA;Motivo:ABERTURA DE TURMA;Un. Adm: (011746) CEJA PROF. MILTON MARQUES CURVO;Em: 20/12/2019

CONTRATO/SEDUC/54539/2019 10/10/2019
Processo Nº: 1000003200155
Contratado: (295709/1) JOSE DIVINO DE SOUZA;CPF:483.636.691-72;Cargo/Função: (3468) TECNICO ADMINISTRATIVO EDUCACIONAL;Ref:A-001;CH: 30H
Hab.:BACHARELADO EM ADMINISTRACAO DE EMPRESAS;Motivo:DEMANDAS TRANSITÓRIAS/PROJETOS;Un. Adm: (014575) E.E. Dr. ARTHUR ANTUNES MACIEL;Em: 20/12/2019

PUBLICADA, REGISTRADA, CUMpra-SE.
Cuiabá-MT, 10 de Outubro de 2019.
Marioneide Angelica Kliemaschewsk
Secretária de Estado de Educação

O Secretária de Estado de Educação no uso de suas atribuições que lhes são conferidas por lei,

Resolve: AUTORIZAR - SEDUC
Objeto: CONTRATAÇÃO TEMPORARIA POR MOTIVO DE URGÊNCIA

CONTRATO/SEDUC/54540/2019 10/10/2019
Processo Nº: 1000003250241
Contratado: (295965/3) JOICE BRITO SILVA;CPF:042.052.221-22;Cargo/Função: (3506) CONTR.TEMP.FUNCAO PROF. HABILITADO;Ref:B-001;CH: 01H
Hab.:LICENCIATURA PLENA EM EDUCAÇÃO FISICA;Motivo:AFASTAMENTO DO TITULAR;Un. Adm: (011339) E.E. IR. DIVA PIMENTEL;De:07/10/2019 a 20/12/2019

CONTRATO/SEDUC/54541/2019 10/10/2019
Processo Nº: 1000003247347
Contratado: (296220/1) SILVANA HETKOSKI;CPF:907.443.222-00;Cargo/Função: (3476) APOIO ADM. EDUCACIONAL-ELEMENTAR;Ref:A-001;CH: 30H
Hab.:ENSINO MEDIO;Motivo:DISTRATO A PEDIDO;Un. Adm: (114553) E.E. Pe. JHOANNES BERTHOLD HENNING;De:01/10/2019 a 20/12/2019

CONTRATO/SEDUC/54542/2019 10/10/2019
Processo Nº: 1000003246527

Contratado: (296221/1) PAJKY METUKTIRE;CPF:063.821.981-70;Cargo/Função: (3476) APOIO ADM. EDUCACIONAL-ELEMENTAR;Ref:A-001;CH: 30H
Hab.:ENSINO FUNDAMENTAL COMPLETO;Motivo:FALECIMENTO;Un. Adm: (124001) E.E. INDIGENA METUKTIRE;De:01/10/2019 a 20/12/2019

CONTRATO/SEDUC/54543/2019 10/10/2019
Processo Nº: 1000003246530
Contratado: (296222/1) GRACIELLE CURADO DE ARRUDA;CPF:018.662.681-98;Cargo/Função: (3468) TECNICO ADMINISTRATIVO EDUCACIONAL;Ref:A-001;CH: 30H
Hab.:ENSINO MEDIO;Motivo:ABERTURA DE TURMA;Un. Adm: (011991) E.E. PROFª. NADIR DE OLIVEIRA;De:03/10/2019 a 20/12/2019

CONTRATO/SEDUC/54544/2019 10/10/2019
Processo Nº: 1000003246726
Contratado: (296230/1) VALDETE MARIA DE OLIVEIRA;CPF:815.960.571-49;Cargo/Função: (3476) APOIO ADM. EDUCACIONAL-ELEMENTAR;Ref:A-001;CH: 30H
Hab.:ENSINO FUNDAMENTAL COMPLETO;Motivo:DESIGNAÇÃO DO TITULAR;Un. Adm: (146420) CEJA PROF. ANTONIO CESARIO DE FIGUEIREDO NETO;De:01/10/2019 a 20/12/2019

PUBLICADA, REGISTRADA, CUMpra-SE.
Cuiabá-MT, 10 de Outubro de 2019.
Marioneide Angelica Kliemaschewsk
Secretária de Estado de Educação

O Secretária de Estado de Educação no uso de suas atribuições que lhes são conferidas por lei,

Resolve: CANCELAR - SEDUC
Objeto: CONTRATAÇÃO TEMPORARIA POR MOTIVO DE URGÊNCIA

CONTRATO/SEDUC/54545/2019 10/10/2019
Processo Nº: 1000003021960
Contratado: (46686/5) ELIZABETH RAMIRES KLOCK;CPF:230.522.441-91;Cargo/Função: (3476) APOIO ADM. EDUCACIONAL-ELEMENTAR;Ref:A-001;CH: 30H
Hab.:ENSINO MEDIO;Motivo:COMPLEMENTAÇÃO TEMPORÁRIA DO QUADRO ADM;Un. Adm: (021717) E.E. 19 DE MAIO;Em: 20/12/2019

PUBLICADA, REGISTRADA, CUMpra-SE.
Cuiabá-MT, 10 de Outubro de 2019.
Marioneide Angelica Kliemaschewsk
Secretária de Estado de Educação

O Secretária de Estado de Educação no uso de suas atribuições que lhes são conferidas por lei,

Resolve: RETIFICAR - SEDUC
Objeto: CONTRATAÇÃO TEMPORARIA POR MOTIVO DE URGÊNCIA

CONTRATO/SEDUC/54546/2019 10/10/2019
Processo Nº: 1000003249172
Contratado: (69697/19) LAURA CRISTINA SILVA LUZ;CPF:882.785.901-25;Cargo/Função: (3506) CONTR.TEMP.FUNCAO PROF. HABILITADO;Ref:B-001;CH: 18H
Hab.:LICENCIATURA PLENA EM CIENCIAS BIOLOGICAS;Motivo:ADITAMENTO DE CONTRATO - DIMINUIÇÃO DE CH;Un. Adm: (011410) E.E. FRANCISCO DOURADO;De:05/10/2019 a 20/12/2019

PUBLICADA, REGISTRADA, CUMpra-SE.
Cuiabá-MT, 10 de Outubro de 2019.
Marioneide Angelica Kliemaschewsk
Secretária de Estado de Educação

O Secretária de Estado de Educação no uso de suas atribuições que lhes são conferidas por lei,

Resolve: AUTORIZAR - SEDUC
Objeto: CONTRATAÇÃO TEMPORARIA POR MOTIVO DE URGÊNCIA

CONTRATO/SEDUC/54547/2019 10/10/2019
Processo Nº: 1000003250270
Contratado: (75544/72) ROSANGELA RIBEIRO DAMASCENA;CPF:452.088.241-91;Cargo/Função: (3506) CONTR.TEMP.FUNCAO PROF. HABILITADO;Ref:B-001;CH: 04H
Hab.:LICENCIATURA PLENA EM HISTÓRIA;Motivo:COMPLEMENTAÇÃO TEMPORÁRIA DO QUADRO ADM;Un. Adm: (009423) E.E. BARAO DE MELGACO;De:01/10/2019 a 20/12/2019

PUBLICADA, REGISTRADA, CUMpra-SE.
Cuiabá-MT, 10 de Outubro de 2019.
Marioneide Angelica Kliemaschewsk
Secretária de Estado de Educação

O Secretária de Estado de Educação no uso de suas atribuições que lhes são conferidas por lei,

Resolve: RETIFICAR - SEDUC
Objeto: CONTRATAÇÃO TEMPORARIA POR MOTIVO DE URGÊNCIA

CONTRATO/SEDUC/54548/2019 10/10/2019
Processo Nº: 1000003251410
Contratado: (85486/45) ROSA MARGARIDA DE ARRUDA GOMES;CPF:814.701.001-00;Cargo/Função: (3506) CONTR.TEMP.FUNCAO PROF. HABILITADO;Ref:B-001;CH: 05H

Hab.:LICENCIATURA PLENA EM GEOGRAFIA;Motivo:ADITAMENTO DE CONTRATO - AUMENTO DE CH;Un. Adm:(012661) E.E. JUSCELINO K. DE OLIVEIRA;De:01/10/2019 a 20/12/2019

PUBLICADA, REGISTRADA, CUMPR-SE.
Cuiabá-MT, 10 de Outubro de 2019.
Marioneide Angelica Kliemaschewsk
Secretária de Estado de Educação

O Secretária de Estado de Educação no uso de suas atribuições que lhes são conferidas por lei,

Resolve: AUTORIZAR - SEDUC
Objeto: CONTRATAÇÃO TEMPORARIA POR MOTIVO DE URGÊNCIA

CONTRATO/SEDUC/54549/2019 10/10/2019
Processo Nº: 1000003245709
Contratado:(91943/53) LILIAN LUCIA DA SILVA;CPF:839.511.301-30;Cargo/Função:(3506) CONTR.TEMP.FUNCAO PROF. HABILITADO;Ref:B-001;CH: 18H
Hab.:LICENCIATURA PLENA EM HISTÓRIA;Motivo:AFASTAMENTO DO TITULAR;Un. Adm:(016020) E.E. PROF. JOAO BATISTA;De:01/10/2019 a 20/12/2019

PUBLICADA, REGISTRADA, CUMPR-SE.
Cuiabá-MT, 10 de Outubro de 2019.
Marioneide Angelica Kliemaschewsk
Secretária de Estado de Educação

O Secretária de Estado de Educação no uso de suas atribuições que lhes são conferidas por lei,

Resolve: RETIFICAR - SEDUC
Objeto: CONTRATAÇÃO TEMPORARIA POR MOTIVO DE URGÊNCIA

CONTRATO/SEDUC/54550/2019 10/10/2019
Processo Nº: 1000003249170
Contratado:(92334/59) ERNESTO SIDNEI ROMIO;CPF:378.241.551-53;Cargo/Função:(3506) CONTR.TEMP.FUNCAO PROF. HABILITADO;Ref:B-001;CH: 09H
Hab.:LICENCIATURA PLENA EM EDUCAÇÃO FISICA;Motivo:ADITAMENTO DE CONTRATO - DIMINUIÇÃO DE CH;Un. Adm:(011410) E.E. FRANCISCO DOURADO;De:05/10/2019 a 20/12/2019

PUBLICADA, REGISTRADA, CUMPR-SE.
Cuiabá-MT, 10 de Outubro de 2019.
Marioneide Angelica Kliemaschewsk
Secretária de Estado de Educação

O Secretária de Estado de Educação no uso de suas atribuições que lhes são conferidas por lei,

Resolve: AUTORIZAR - SEDUC
Objeto: CONTRATAÇÃO TEMPORARIA POR MOTIVO DE URGÊNCIA

CONTRATO/SEDUC/54551/2019 10/10/2019
Processo Nº: 1000003246129
Contratado:(92851/2) STWART KELLEY SILVA MEDEIROS;CPF:029.071.267-09;Cargo/Função:(3506) CONTR.TEMP.FUNCAO PROF. HABILITADO;Ref:B-001;CH: 08H
Hab.:LICENCIATURA PLENA EM FISICA;Motivo:AULAS RESIDUAIS;Un. Adm:(173576) E.E. GOV. DANTE MARTINS DE OLIVEIRA;De:01/10/2019 a 20/12/2019

PUBLICADA, REGISTRADA, CUMPR-SE.
Cuiabá-MT, 10 de Outubro de 2019.
Marioneide Angelica Kliemaschewsk
Secretária de Estado de Educação

BOLETIM DE PESSOAL/SEDUC/01625/2019 DE: 10/10/2019

O Secretária de Estado de Educação no uso de suas atribuições que lhes são conferidas por lei,

Resolve: REMOVER
Evento: REMOCAO

Processo N.: 1000003251920
Nome: (227776/1) ARLETE DA SILVA RIBEIRO
Cargo/Função: (4740) APOIO ADM EDUC PROFISSIONALIZADO-30
Para Un. Adm: (011690) E.E. FREI AMBROSIO
A Partir de: 01/10/2019

Processo N.: 1000003245890
Nome: (99187/1) DIONEIA TELES DO NASCIMENTO
Cargo/Função: (3441) PROFESSOR EDUC. BASICA
Para Un. Adm: (010707) E.E. MARCELINA DE CAMPOS
A Partir de: 26/08/2019

Processo N.: 1000003245146
Nome: (287618/1) EMMANOELLE BARBOSA CAMARGO DA SILVA MAIA
Cargo/Função: (3468) TECNICO ADMINISTRATIVO EDUCACIONAL
Para Un. Adm: (194310) SUP. DE INFRAESTRUTURA ESCOLAR
A Partir de: 02/10/2019

Processo N.: 1000003245260
Nome: (207908/2) FRANCILENE IAW DE ALMEIDA
Cargo/Função: (3441) PROFESSOR EDUC. BASICA
Para Un. Adm: (156370) E.E. LUIZ FRUTUOSO DA SILVA
A Partir de: 01/10/2019

Processo N.: 1000003249379
Nome: (238761/35) GILIARD BALDUINO
Cargo/Função: (3441) PROFESSOR EDUC. BASICA
Para Un. Adm: (013765) E.E. JOAO RIBEIRO VILELA
A Partir de: 08/10/2019

Processo N.: 1000003248739
Nome: (290295/1) IBERE JOY DA SILVA SANTOS
Cargo/Função: (3468) TECNICO ADMINISTRATIVO EDUCACIONAL
Para Un. Adm: (156434) E.E. JOSÉDOMINGOS FRAGA
A Partir de: 25/01/2019

Processo N.: 1000003245452
Nome: (117702/15) IZABELMA NORONHA DE BARROS DO AMARAL
Cargo/Função: (3441) PROFESSOR EDUC. BASICA
Para Un. Adm: (183652) E. E. PROFªMARIA SEBASTIANA DE SOUZA
A Partir de: 23/07/2019

Processo N.: 1000003239822
Nome: (242014/1) JOSIANE SCHEFFER GUIMARAES
Cargo/Função: (4731) TEC ADM EDUC PROFISSIONALIZADO-30
Para Un. Adm: (014583) CEJA ALTERNATIVO
A Partir de: 01/10/2019

Processo N.: 1000003246374
Nome: (242521/1) ROSINETE DIMAS SANTOS
Cargo/Função: (4740) APOIO ADM EDUC PROFISSIONALIZADO-30
Para Un. Adm: (014583) CEJA ALTERNATIVO
A Partir de: 01/10/2019

PUBLICADA, REGISTRADA, CUMPR-SE.
Cuiabá-MT, 10 de Outubro de 2019.
Marioneide Angelica Kliemaschewsk
Secretária de Estado de Educação

BOLETIM DE PESSOAL/SEDUC/01626/2019 DE: 10/10/2019

O Secretária de Estado de Educação no uso de suas atribuições que lhes são conferidas por lei,

Resolve: AUTORIZAR
Evento: ADICIONAL NOTURNO

Processo N.: 1000003248035
Nome: (293530/3) RODRIGO MACHADO DA SILVA
Cargo/Função: (3476) APOIO ADM. EDUCACIONAL-ELEMENTAR
Un. Adm: (010979) E.E. MARIA DE LIMA CADIDE
A Partir de: 01/09/2019 Até 15/09/2019

PUBLICADA, REGISTRADA, CUMPR-SE.
Cuiabá-MT, 10 de Outubro de 2019.
Marioneide Angelica Kliemaschewsk
Secretária de Estado de Educação

BOLETIM DE PESSOAL/SEDUC/01627/2019 DE: 10/10/2019

O Secretária de Estado de Educação no uso de suas atribuições que lhes são conferidas por lei,

Resolve: DEFERIR
Evento: LICENÇA A GESTANTE/SEGURADO INSS

Processo N.: 1000003251792
Nome: (273487/12) EUNICE DIAS DA SILVA
Cargo/Função: (3506) CONTR.TEMP.FUNCAO PROF. HABILITADO
Un. Adm: (038652) E.E. 29 DE JULHO
A Partir de: 09/10/2019 Até07/12/2019

Processo N.: 1000003251793
Nome: (273487/13) EUNICE DIAS DA SILVA
Cargo/Função: (3506) CONTR.TEMP.FUNCAO PROF. HABILITADO
Un. Adm: (124907) E.E. TEOTONIO CARLOS DA CUNHA NETO
A Partir de: 09/10/2019 Até07/12/2019

Processo N.: 1000003250300
Nome: (99683/35) RITA DE CASSIA DA SILVA
Cargo/Função: (3506) CONTR.TEMP.FUNCAO PROF. HABILITADO
Un. Adm: (124869) E.E. RENEE MENEZES
A Partir de: 07/10/2019 Até05/12/2019

Processo N.: 1000003248027
Nome: (243035/32) ROSANGELA JIZUATO DE PAULO
Cargo/Função: (3506) CONTR.TEMP.FUNCAO PROF. HABILITADO
Un. Adm: (158330) E.E. ANDRÉANTONIO MAGGI
A Partir de: 20/09/2019 Até06/10/2019

Processo N.: 1000003250304
Nome: (239505/14) VANIA LORENZETTI ANTUNES
Cargo/Função: (3506) CONTR.TEMP.FUNCAO PROF. HABILITADO
Un. Adm: (124869) E.E. RENEE MENEZES
A Partir de: 08/10/2019 Até06/12/2019



PUBLICADA, REGISTRADA, CUMpra-SE.
Cuiabá-MT, 10 de Outubro de 2019.
Marioneide Angelica Kliemaschewsk
Secretária de Estado de Educação

BOLETIM DE PESSOAL/SEDUC/01628/2019

DE: 10/10/2019

O Secretária de Estado de Educação no uso de suas atribuições que lhes são conferidas por lei,

Resolve: RETIFICAR

Evento: LICENÇA A GESTANTE/SEGURADO INSS

Processo N.: 1000003186624

Nome: (283780/7) LETICIA LIMA DO NASCIMENTO DE MACEDO
Cargo/Função: (3506) CONTR.TEMP.FUNCAO PROF. HABILITADO
Un. Adm: (197815) ESCOLA EST. "LUIZA MIOTTO FERREIRA
A Partir de: 23/07/2019 Até30/09/2019

PUBLICADA, REGISTRADA, CUMpra-SE.
Cuiabá-MT, 10 de Outubro de 2019.

Marioneide Angelica Kliemaschewsk
Secretária de Estado de Educação

BOLETIM DE PESSOAL/SEDUC/01629/2019

DE: 10/10/2019

O Secretária de Estado de Educação no uso de suas atribuições que lhes são conferidas por lei,

Resolve: DEFERIR

Evento: LICENÇA P/ TRATAMENTO SAUDE/SEGURADO INSS

Processo N.: 1000003251801

Nome: (285264/2) ANARINILDA VERAS DA SILVA
Cargo/Função: (3468) TECNICO ADMINISTRATIVO EDUCACIONAL
Un. Adm: (076201) E.E. PROF. JOAO CRISOSTOMO DE FIGUEIREDO
A Partir de: 25/09/2019 Até22/10/2019

Processo N.: 1000003247995

Nome: (99583/48) ANDREIA CRISTINA ANDRADE GOBETTI
Cargo/Função: (3506) CONTR.TEMP.FUNCAO PROF. HABILITADO
Un. Adm: (046434) E.E. FREI CANECA
A Partir de: 03/10/2019 Até12/10/2019

Processo N.: 1000003251925

Nome: (140708/36) CAROLINA NEVES DE SOUZA
Cargo/Função: (3506) CONTR.TEMP.FUNCAO PROF. HABILITADO
Un. Adm: (013455) E.E. PALMITAL
A Partir de: 08/10/2019 Até22/10/2019

Processo N.: 1000003250871

Nome: (283660/2) CHIRLEY BENICIO SABINO
Cargo/Função: (3468) TECNICO ADMINISTRATIVO EDUCACIONAL
Un. Adm: (094439) E.E. DIVA HUGUENEY DE SIQUEIRA BASTOS
A Partir de: 02/10/2019 Até31/10/2019

Processo N.: 1000003251901

Nome: (244805/8) CLEUMA FERREIRA DOS SANTOS
Cargo/Função: (3506) CONTR.TEMP.FUNCAO PROF. HABILITADO
Un. Adm: (124907) E.E. TEOTONIO CARLOS DA CUNHA NETO
A Partir de: 08/10/2019 Até11/10/2019

Processo N.: 1000003251908

Nome: (244805/11) CLEUMA FERREIRA DOS SANTOS
Cargo/Função: (3506) CONTR.TEMP.FUNCAO PROF. HABILITADO
Un. Adm: (124907) E.E. TEOTONIO CARLOS DA CUNHA NETO
A Partir de: 08/10/2019 Até11/10/2019

Processo N.: 1000003251911

Nome: (244805/10) CLEUMA FERREIRA DOS SANTOS
Cargo/Função: (3506) CONTR.TEMP.FUNCAO PROF. HABILITADO
Un. Adm: (124907) E.E. TEOTONIO CARLOS DA CUNHA NETO
A Partir de: 08/10/2019 Até11/10/2019

Processo N.: 1000003250398

Nome: (53354/56) CRISTINA IZABEL HAGMUSSI ANGELIM
Cargo/Função: (3506) CONTR.TEMP.FUNCAO PROF. HABILITADO
Un. Adm: (013781) E.E. OSVALDO CANDIDO PEREIRA
A Partir de: 07/10/2019 Até21/10/2019

Processo N.: 1000003250310

Nome: (200599/16) ELIETH SOUZA FONTES
Cargo/Função: (3506) CONTR.TEMP.FUNCAO PROF. HABILITADO
Un. Adm: (063894) E.E. MENINOS DO FUTURO
A Partir de: 30/09/2019 Até13/10/2019

Processo N.: 1000003250349

Nome: (262115/9) HELENA REIS DA CUNHA
Cargo/Função: (3506) CONTR.TEMP.FUNCAO PROF. HABILITADO
Un. Adm: (014761) E.E. EWALDO MEYER RODERJAN
A Partir de: 06/10/2019 Até19/10/2019

Processo N.: 1000003251405

Nome: (85483/54) ISABEL BRANDAO
Cargo/Função: (3506) CONTR.TEMP.FUNCAO PROF. HABILITADO
Un. Adm: (010340) E.E. LICEU CUIABANO - MARIA DE ARRUDA MULLER
A Partir de: 03/10/2019 Até17/10/2019

Processo N.: 1000003250249

Nome: (270632/19) LAERCIO FERREIRA NASCIMENTO
Cargo/Função: (3506) CONTR.TEMP.FUNCAO PROF. HABILITADO
Un. Adm: (158348) E.E. ROBERVAL COSTA REIS
A Partir de: 08/10/2019 Até22/10/2019

Processo N.: 1000003250250

Nome: (270632/23) LAERCIO FERREIRA NASCIMENTO
Cargo/Função: (3506) CONTR.TEMP.FUNCAO PROF. HABILITADO
Un. Adm: (158348) E.E. ROBERVAL COSTA REIS
A Partir de: 08/10/2019 Até22/10/2019

Processo N.: 1000003250253

Nome: (270632/26) LAERCIO FERREIRA NASCIMENTO
Cargo/Função: (3506) CONTR.TEMP.FUNCAO PROF. HABILITADO
Un. Adm: (158348) E.E. ROBERVAL COSTA REIS
A Partir de: 08/10/2019 Até22/10/2019

Processo N.: 1000003250327

Nome: (270632/21) LAERCIO FERREIRA NASCIMENTO
Cargo/Função: (3506) CONTR.TEMP.FUNCAO PROF. HABILITADO
Un. Adm: (014176) E.E. MARTINIANO CARLOS PEREIRA
A Partir de: 08/10/2019 Até22/10/2019

Processo N.: 1000003251097

Nome: (270632/22) LAERCIO FERREIRA NASCIMENTO
Cargo/Função: (3506) CONTR.TEMP.FUNCAO PROF. HABILITADO
Un. Adm: (014150) E.E. SANTA TEREZINHA
A Partir de: 08/10/2019 Até22/10/2019

Processo N.: 1000003250703

Nome: (269910/6) MARILENE FERREIRA MENDES
Cargo/Função: (3476) APOIO ADM. EDUCACIONAL-ELEMENTAR
Un. Adm: (163694) CEJA CREUSLHI DE SOUZA RAMOS
A Partir de: 08/10/2019 Até06/12/2019

Processo N.: 1000003243841

Nome: (287400/3) THAYNA DE LIMA NOGUEIRA
Cargo/Função: (3468) TECNICO ADMINISTRATIVO EDUCACIONAL
Un. Adm: (011932) E.E. PROF. FERNANDO LEITE DE CAMPOS
A Partir de: 23/09/2019 Até28/11/2019

PUBLICADA, REGISTRADA, CUMpra-SE.
Cuiabá-MT, 10 de Outubro de 2019.
Marioneide Angelica Kliemaschewsk
Secretária de Estado de Educação

BOLETIM DE PESSOAL/SEDUC/01630/2019

DE: 10/10/2019

O Secretária de Estado de Educação no uso de suas atribuições que lhes são conferidas por lei,

Resolve: RETIFICAR

Evento: LICENÇA P/ TRATAMENTO SAUDE/SEGURADO INSS

Processo N.: 1000003196906

Nome: (266241/3) DOMINGOS JOAQUIM DA RESSURREICAO NETO
Cargo/Função: (3506) CONTR.TEMP.FUNCAO PROF. HABILITADO
Un. Adm: (009717) E.E. DR. ESTEVAO ALVES CORREA
A Partir de: 10/08/2019 Até20/12/2019

Processo N.: 1000003247488

Nome: (218948/22) FLAVIA CRISTINA GOMES DE ALMEIDA
Cargo/Função: (3506) CONTR.TEMP.FUNCAO PROF. HABILITADO
Un. Adm: (124907) E.E. TEOTONIO CARLOS DA CUNHA NETO
A Partir de: 03/10/2019 Até09/10/2019

Processo N.: 1000003240584

Nome: (276215/20) JOAO PEDRO BATISTA DA SILVA
Cargo/Função: (3506) CONTR.TEMP.FUNCAO PROF. HABILITADO
Un. Adm: (176656) CEJA ANISIO SPINOLA TEIXEIRA
A Partir de: 27/09/2019 Até20/12/2019

Processo N.: 1000003228114

Nome: (254581/18) ROSANGELA CRISTINA DA SILVA SANTOS PIRONDI
Cargo/Função: (3506) CONTR.TEMP.FUNCAO PROF. HABILITADO
Un. Adm: (015156) E.E. NORBERTO SCHWANTES
A Partir de: 04/09/2019 Até11/10/2019

Processo N.: 1000003245234

Nome: (263088/11) THAISE CARDOSO XIMENES
Cargo/Função: (3506) CONTR.TEMP.FUNCAO PROF. HABILITADO
Un. Adm: (042587) E.E. PROF. RAFAEL RUEDA
A Partir de: 02/10/2019 Até15/10/2019

Processo N.: 1000003245239

Nome: (263088/12) THAISE CARDOSO XIMENES
Cargo/Função: (3506) CONTR.TEMP.FUNCAO PROF. HABILITADO
Un. Adm: (042587) E.E. PROF. RAFAEL RUEDA
A Partir de: 02/10/2019 Até15/10/2019

Processo N.: 1000003239427

Nome: (292027/1) VANESSA DO PILAR FAGUNDES COELHO
Cargo/Função: (3476) APOIO ADM. EDUCACIONAL-ELEMENTAR
Un. Adm: (013200) E.E. FRANSISCO SALAZAR
A Partir de: 24/09/2019 Até06/11/2019

PUBLICADA, REGISTRADA, CUMpra-SE.
Cuiabá-MT, 10 de Outubro de 2019.
Marioneide Angelica Kliemaschewsk
Secretária de Estado de Educação



BOLETIM DE PESSOAL/SEDUC/01631/2019

DE: 10/10/2019

O Secretária de Estado de Educação no uso de suas atribuições que lhes são conferidas por lei,

Resolve: TORNAR SEM EFEITO

Evento: LICENÇA P/ TRATAMENTO SAUDE/SEGURADO INSS

Processo N.: 1000003228141

Nome: (279155/3) JULIENE CATARINA DO PRADO SILVA

Cargo/Função: (3468) TECNICO ADMINISTRATIVO EDUCACIONAL

Un. Adm: (012440) E.E. Ver. AMARILIO GOMES DA SILVA

A Partir de: 07/09/2019 Até05/11/2019

PUBLICADA, REGISTRADA, CUMpra-SE.

Cuiabá-MT, 10 de Outubro de 2019.

Marioneide Angelica Kliemaschewsk

Secretária de Estado de Educação

BOLETIM DE PESSOAL/SEDUC/01632/2019

DE: 10/10/2019

O Secretária de Estado de Educação no uso de suas atribuições que lhes são conferidas por lei,

Resolve: DEFERIR

Evento: LICENCA PARA TRATAMENTO DE SAUDE

Processo N.: 473667/2019

Nome: (134671/9) ANA PAULA ROMAN LOZA

Cargo/Função: (4740) APOIO ADM EDUC PROFISSIONALIZADO-30

Un. Adm: (011550) E.E. GETULIO VARGAS

A Partir de: 16/09/2019 Até25/09/2019

Processo N.:

Nome: (210060/6) ANDREZA PERON DO PRADO

Cargo/Função: (3441) PROFESSOR EDUC. BASICA

Un. Adm: (013331) E.E. ROSA DOS VENTOS

A Partir de: 04/10/2019 Até13/10/2019

Processo N.:

Nome: (85948/1) ANTONIA ENEIDE DE LIMA SILVA

Cargo/Função: (3441) PROFESSOR EDUC. BASICA

Un. Adm: (010340) E.E. LICEU CUIABANO - MARIA DE ARRUDA MULLER

A Partir de: 26/08/2019 Até30/08/2019

Processo N.:

Nome: (45624/12) ANTONIO CARLOS MESSIAS PEREIRA

Cargo/Função: (3441) PROFESSOR EDUC. BASICA

Un. Adm: (013625) E.E. JOAO PEDRO TORRES

A Partir de: 01/10/2019 Até15/10/2019

Processo N.:

Nome: (45624/10) ANTONIO CARLOS MESSIAS PEREIRA

Cargo/Função: (3441) PROFESSOR EDUC. BASICA

Un. Adm: (013625) E.E. JOAO PEDRO TORRES

A Partir de: 01/10/2019 Até15/10/2019

Processo N.:

Nome: (288848/1) BRUNA CORREA LINO

Cargo/Função: (3441) PROFESSOR EDUC. BASICA

Un. Adm: (163678) E.E. UNIAO DA CHAPADA

A Partir de: 25/09/2019 Até04/10/2019

Processo N.: 480641/219

Nome: (46577/6) CLAUDIANE BORCHERT GRESpan

Cargo/Função: (4731) TEC ADM EDUC PROFISSIONALIZADO-30

Un. Adm: (044261) E.E. MARIA DA GLORIA VARGAS UCHOA

A Partir de: 02/09/2019 Até09/09/2019

Processo N.:

Nome: (130220/10) DOUGLAS MENDONCA GARIN

Cargo/Função: (3441) PROFESSOR EDUC. BASICA

Un. Adm: (010448) E. E. Sen. AZEREDO

A Partir de: 18/09/2019 Até17/10/2019

Processo N.:

Nome: (132112/2) EDENILZES MONTEIRO DE SOUZA VAILLANT

Cargo/Função: (3441) PROFESSOR EDUC. BASICA

Un. Adm: (010340) E.E. LICEU CUIABANO - MARIA DE ARRUDA MULLER

A Partir de: 23/09/2019 Até22/10/2019

Processo N.:

Nome: (213845/4) EDNA MARIA DE PAULA ARAUJO

Cargo/Função: (3441) PROFESSOR EDUC. BASICA

Un. Adm: (011630) E.E. Dr. LEOPOLDO AMBROSIO FILHO

A Partir de: 01/10/2019 Até28/11/2019

Processo N.:

Nome: (59618/5) ELIANE SILVA DOS SANTOS

Cargo/Função: (3441) PROFESSOR EDUC. BASICA

Un. Adm: (013625) E.E. JOAO PEDRO TORRES

A Partir de: 27/09/2019 Até26/10/2019

Processo N.:

Nome: (60099/27) ELIANI DE SOUZA TORRES

Cargo/Função: (3441) PROFESSOR EDUC. BASICA

Un. Adm: (160040) E.E. TERRA NOVA

A Partir de: 03/10/2019 Até21/12/2019

Processo N.:

Nome: (222301/3) FABIANA REZENDE DA SILVA

Cargo/Função: (3441) PROFESSOR EDUC. BASICA

Un. Adm: (016179) E.E. BENEDITO CESARIO DA CRUZ

A Partir de: 16/09/2019 Até15/10/2019

Processo N.:

Nome: (59787/14) FLORENCIO PEREIRA DA SILVA

Cargo/Função: (4740) APOIO ADM EDUC PROFISSIONALIZADO-30

Un. Adm: (014583) CEJA ALTERNATIVO

A Partir de: 03/10/2019 Até01/11/2019

Processo N.: 480487/2019

Nome: (96994/4) GIANPAOLO PRIMO PIETRO CANTINI

Cargo/Função: (3441) PROFESSOR EDUC. BASICA

Un. Adm: (014761) E.E. EWALDO MEYER RODERJAN

A Partir de: 20/08/2019 Até26/08/2019

Processo N.: 471584/2019

Nome: (125994/12) GILZA PESSOA

Cargo/Função: (3441) PROFESSOR EDUC. BASICA

Un. Adm: (158828) E.E. WALDIR BENTO DA COSTA

A Partir de: 10/09/2019 Até24/09/2019

Processo N.:

Nome: (99572/15) ILSON RODRIGUES DA CRUZ

Cargo/Função: (3441) PROFESSOR EDUC. BASICA

Un. Adm: (044890) E.E. MONTE VERDE

A Partir de: 27/06/2019 Até26/07/2019

Processo N.:

Nome: (99572/15) ILSON RODRIGUES DA CRUZ

Cargo/Função: (3441) PROFESSOR EDUC. BASICA

Un. Adm: (044890) E.E. MONTE VERDE

A Partir de: 28/04/2019 Até26/06/2019

Processo N.:

Nome: (140136/1) JACQUELINE DE LIMA CAMARGO

Cargo/Função: (3441) PROFESSOR EDUC. BASICA

Un. Adm: (011959) E.E. GONÇALO BOTELHO DE CAMPOS

A Partir de: 25/09/2019 Até24/10/2019

Processo N.:

Nome: (88557/7) JANE RIBEIRO DOS SANTOS

Cargo/Função: (4740) APOIO ADM EDUC PROFISSIONALIZADO-30

Un. Adm: (011959) E.E. GONÇALO BOTELHO DE CAMPOS

A Partir de: 27/09/2019 Até25/11/2019

Processo N.:

Nome: (70456/7) JOAO BENTO DE OLIVEIRA

Cargo/Função: (3441) PROFESSOR EDUC. BASICA

Un. Adm: (071765) E.E. DUNGA RODRIGUES

A Partir de: 20/09/2019 Até29/09/2019

Processo N.: 480437/2019

Nome: (49958/37) JOAO PEREIRA MIRANDA

Cargo/Função: (3441) PROFESSOR EDUC. BASICA

Un. Adm: (014095) E.E. TANCREDO A. NEVES

A Partir de: 09/09/2019 Até08/10/2019

Processo N.:

Nome: (99194/7) JOSE DA ROCHA FILHO

Cargo/Função: (3441) PROFESSOR EDUC. BASICA

Un. Adm: (044938) E.E. SABINO FERREIRA MAIA

A Partir de: 09/09/2019 Até06/01/2020

Processo N.:

Nome: (99194/8) JOSE DA ROCHA FILHO

Cargo/Função: (3441) PROFESSOR EDUC. BASICA

Un. Adm: (044938) E.E. SABINO FERREIRA MAIA

A Partir de: 09/09/2019 Até06/01/2020

Processo N.:

Nome: (72827/3) JOSE MARIA DE SOUSA

Cargo/Função: (3441) PROFESSOR EDUC. BASICA

Un. Adm: (011606) E.E. ONZE DE MARÇO

A Partir de: 23/09/2019 Até14/12/2019

Processo N.:

Nome: (60437/7) JULIETA MARIZETE PINTO CALIL

Cargo/Função: (3441) PROFESSOR EDUC. BASICA

Un. Adm: (009849) E.E. RAIMUNDO PINHEIRO DA SILVA

A Partir de: 03/09/2019 Até01/11/2019

Processo N.:

Nome: (105395/12) JULIO CESAR VICENTE DA SILVA

Cargo/Função: (3441) PROFESSOR EDUC. BASICA

Un. Adm: (013250) E.E. ENIO PIPINO

A Partir de: 04/10/2019 Até10/10/2019

Processo N.:

Nome: (46294/10) LISOLETE INES ZANELLA REINA

Cargo/Função: (3441) PROFESSOR EDUC. BASICA

Un. Adm: (040312) E.E. MONTEIRO LOBATO

A Partir de: 05/10/2019 Até03/11/2019

Processo N.:

Nome: (47804/34) LIZETE XAVIER DE QUADROS

Cargo/Função: (3441) PROFESSOR EDUC. BASICA

Un. Adm: (013900) E.E. 1 DE MAIO

A Partir de: 23/09/2019 Até21/12/2019

Processo N.:

Nome: (39180/1) LUIS CARLOS VICOZO

Cargo/Função: (3441) PROFESSOR EDUC. BASICA

Un. Adm: (012955) E.E. Dr. ITRYO CORREA

A Partir de: 30/09/2019 Até28/12/2019

Processo N.: 480495/2019

Nome: (64135/2) MANOEL UBIRATAN DE ALMEIDA
Cargo/Função: (3476) APOIO ADM. EDUCACIONAL-ELEMENTAR
Un. Adm: (015938) E.E. PEDRO ALBERTO TAYANO
A Partir de: 09/09/2019 Até18/09/2019

Processo N.:

Nome: (67425/4) MARCIA AGRIPINA RAMIRES JAMIL
Cargo/Função: (3441) PROFESSOR EDUC. BASICA
Un. Adm: (010065) E.E. TANCREDO DE ALMEIDA NEVES
A Partir de: 22/09/2019 Até20/11/2019

Processo N.:

Nome: (268529/17) MARCOS EDUARDO CANDIDO DOS SANTOS
Cargo/Função: (3441) PROFESSOR EDUC. BASICA
Un. Adm: (049964) E.E. FRANCISCO SALDANHA NETO
A Partir de: 07/10/2019 Até05/11/2019

Processo N.:

Nome: (36277/32) MARIA LUCINEIDE ARAUJO GIROTTTO
Cargo/Função: (3441) PROFESSOR EDUC. BASICA
Un. Adm: (014885) E.E. SAO FRANCISCO
A Partir de: 07/10/2019 Até11/10/2019

Processo N.:

Nome: (235942/1) MARIA NEUZA RABELO
Cargo/Função: (4740) APOIO ADM EDUC PROFISSIONALIZADO-30
Un. Adm: (011193) E.E. 10 DE DEZEMBRO
A Partir de: 03/10/2019 Até20/12/2019

Processo N.:

Nome: (210624/2) MARIA TEREZA DE MORAES MONTEIRO
Cargo/Função: (3441) PROFESSOR EDUC. BASICA
Un. Adm: (013056) E.E. MARIO SPINELLI
A Partir de: 26/08/2019 Até24/10/2019

Processo N.: 478711/2019

Nome: (140199/1) MARTA VIEIRA SILVA KUHN
Cargo/Função: (4731) TEC ADM EDUC PROFISSIONALIZADO-30
Un. Adm: (192228) E.E. 20 DE MARÇO
A Partir de: 01/09/2019 Até29/11/2019

Processo N.:

Nome: (220381/2) MILDRE PAULO PELIZER
Cargo/Função: (4740) APOIO ADM EDUC PROFISSIONALIZADO-30
Un. Adm: (013331) E.E. ROSA DOS VENTOS
A Partir de: 07/10/2019 Até05/11/2019

Processo N.:

Nome: (53310/9) NABOR SOARES DE AMORIM
Cargo/Função: (3441) PROFESSOR EDUC. BASICA
Un. Adm: (012564) E.E. HERMES RODRIGUES DE ALCANTARA
A Partir de: 18/09/2019 Até17/10/2019

Processo N.:

Nome: (70240/80) NATALICE SOARES DA SILVA
Cargo/Função: (3441) PROFESSOR EDUC. BASICA
Un. Adm: (012718) E.E. BEL. RIBEIRO DE ARRUDA
A Partir de: 06/10/2019 Até04/12/2019

Processo N.:

Nome: (85699/1) NATALINA MARIA DE FIGUEIREDO
Cargo/Função: (3441) PROFESSOR EDUC. BASICA
Un. Adm: (010588) E.E. PROF. ULISSES CUIABANO
A Partir de: 25/09/2019 Até24/10/2019

Processo N.:

Nome: (40445/39) ODALEIA BISINOTO PAULINO LEITE
Cargo/Função: (3441) PROFESSOR EDUC. BASICA
Un. Adm: (013129) E.E. VERENA LEITE DE BRITO
A Partir de: 30/09/2019 Até16/10/2019

Processo N.:

Nome: (46675/15) PAULO DE OLIVEIRA JUNIOR
Cargo/Função: (3441) PROFESSOR EDUC. BASICA
Un. Adm: (173576) E.E. GOV. DANTE MARTINS DE OLIVEIRA
A Partir de: 17/09/2019 Até15/12/2019

Processo N.:

Nome: (34817/1) PAULO FLORENCIO DA SILVA
Cargo/Função: (3441) PROFESSOR EDUC. BASICA
Un. Adm: (015482) E.E. RUI BARBOSA
A Partir de: 23/09/2019 Até21/12/2019

Processo N.:

Nome: (216747/2) REJANE LOPES DOS SANTOS
Cargo/Função: (4740) APOIO ADM EDUC PROFISSIONALIZADO-30
Un. Adm: (011037) E.E. PROFª. RENILDA SILVA MORAES
A Partir de: 01/10/2019 Até04/10/2019

Processo N.:

Nome: (78520/15) REJANE PEREIRA TORRES COSTA
Cargo/Função: (3441) PROFESSOR EDUC. BASICA
Un. Adm: (014532) E.E. SAGRADO CORAÇÃO DE JESUS
A Partir de: 24/09/2019 Até22/11/2019

Processo N.:

Nome: (140872/12) ROBERTO SIMOES RODRIGUES
Cargo/Função: (3441) PROFESSOR EDUC. BASICA
Un. Adm: (016470) E.E. DOM BOSCO
A Partir de: 08/10/2019 Até27/10/2019

Processo N.: 475889/2019

Nome: (227875/1) ROSANA MARIA DOS ANJOS
Cargo/Função: (4740) APOIO ADM EDUC PROFISSIONALIZADO-30
Un. Adm: (015989) E.E. Ver. BENTO MUNIZ
A Partir de: 05/09/2019 Até03/11/2019

Processo N.:

Nome: (211470/4) ROZINEIDE ALVES DE SOUZA
Cargo/Função: (4740) APOIO ADM EDUC PROFISSIONALIZADO-30
Un. Adm: (013510) E.E. NORBERTO SCHWANTES
A Partir de: 03/10/2019 Até01/11/2019

Processo N.:

Nome: (89599/5) SANDRA DA SILVA CAVALCANTE TAFAREL
Cargo/Função: (3441) PROFESSOR EDUC. BASICA
Un. Adm: (068713) E.E. VANDERLEI CECATTO
A Partir de: 03/10/2019 Até17/10/2019

Processo N.:

Nome: (212453/2) SILVIA CARDOSO DA SILVA
Cargo/Função: (4740) APOIO ADM EDUC PROFISSIONALIZADO-30
Un. Adm: (013765) E.E. JOAO RIBEIRO VILELA
A Partir de: 03/10/2019 Até01/11/2019

Processo N.:

Nome: (216532/27) SIRLENE XAVIER LIMA
Cargo/Função: (3441) PROFESSOR EDUC. BASICA
Un. Adm: (157252) E.E. LEDY ANITA BRESCANCIN
A Partir de: 20/09/2019 Até19/10/2019

Processo N.:

Nome: (74461/20) SOLANGE APARECIDA VENANCIO LAHR
Cargo/Função: (3441) PROFESSOR EDUC. BASICA
Un. Adm: (012815) E.E. JOAO CALIXTO BERNARDES
A Partir de: 18/09/2019 Até09/10/2019

Processo N.:

Nome: (85211/1) SONIA DA COSTA CAMPOS
Cargo/Função: (3441) PROFESSOR EDUC. BASICA
Un. Adm: (021628) E.E. RODOLFO AUGUSTO T. CURVO
A Partir de: 27/09/2019 Até11/10/2019

Processo N.:

Nome: (65549/4) SUELY MARIA PIRES
Cargo/Função: (3441) PROFESSOR EDUC. BASICA
Un. Adm: (011185) E.E. 7 DE SETEMBRO
A Partir de: 03/10/2019 Até12/10/2019

Processo N.: 474887/2019

Nome: (129026/5) TRAUDI HOFFMANN
Cargo/Função: (3441) PROFESSOR EDUC. BASICA
Un. Adm: (015865) E.E. 29 DE NOVEMBRO
A Partir de: 16/09/2019 Até30/09/2019

Processo N.:

Nome: (247574/12) VALDIRENE PEREIRA DE OLIVEIRA
Cargo/Função: (3441) PROFESSOR EDUC. BASICA
Un. Adm: (016071) E.E. SAO LOURENÇO
A Partir de: 04/10/2019 Até02/11/2019

Processo N.:

Nome: (289490/1) VERONIL FERNANDES DE SOUZA DOS SANTOS
Cargo/Função: (3441) PROFESSOR EDUC. BASICA
Un. Adm: (094439) E.E. DIVA HUGUENEY DE SIQUEIRA BASTOS
A Partir de: 22/09/2019 Até25/09/2019

Processo N.: 480454/2019

Nome: (39889/1) WILSON GLIENKE
Cargo/Função: (3441) PROFESSOR EDUC. BASICA
Un. Adm: (192040) ESC. ESTAD. ALINE MARIA TEIXEIRA
A Partir de: 17/09/2019 Até14/01/2020

PUBLICADA, REGISTRADA, CUMpra-SE.
Cuiabá-MT, 10 de Outubro de 2019.
Marioneide Angelica Kliemaschewsk
Secretária de Estado de Educação

BOLETIM DE PESSOAL/SEDUC/01633/2019

DE: 10/10/2019

O Secretária de Estado de Educação no uso de suas atribuições que lhes são conferidas por lei,

Resolve: DEFERIR

Evento: LICENÇA PARA TRATAMENTO DE SAUDE EM PESSOA DA FAMILIA

Processo N.:

Nome: (200094/4) BRUNO VINDILINO ROELIS
Cargo/Função: (3441) PROFESSOR EDUC. BASICA
Un. Adm: (013331) E.E. ROSA DOS VENTOS
A Partir de: 07/10/2019 Até21/10/2019

Processo N.: 476928/2019

Nome: (36423/1) ELISEU LEONIR MACHADO DE OLIVEIRA
Cargo/Função: (3484) PROFESSOR EM EXTINCAO
Un. Adm: (014206) E.E. ALEXANDRE QUIRINO SOUZA
A Partir de: 27/08/2019 Até24/11/2019

Processo N.: 481046/2019

Nome: (241487/3) LUANDA PIRES OLIVEIRA
Cargo/Função: (4731) TEC ADM EDUC PROFISSIONALIZADO-30
Un. Adm: (011355) E.E. Mal. EURICO GASPAR DUTRA
A Partir de: 10/09/2019 Até29/09/2019

Processo N.:

Nome: (66868/35) LUCIMAR ANTUNES DA SILVA
Cargo/Função: (3441) PROFESSOR EDUC. BASICA
Un. Adm: (016179) E.E. BENEDITO CESARIO DA CRUZ
A Partir de: 24/09/2019 Até08/10/2019



Processo N.:

Nome: (36788/1) MONICA GONCALVES PRADO DE OLIVEIRA
Cargo/Função: (3441) PROFESSOR EDUC. BASICA
Un. Adm: (016438) E.E. KREEN AKARORE
A Partir de: 27/09/2019 Até25/11/2019

Processo N.:

Nome: (124187/5) ROSANGELA DA SILVA CAMPOS
Cargo/Função: (3441) PROFESSOR EDUC. BASICA
Un. Adm: (012505) E.E. FAUSTINO DIAS AMORIM
A Partir de: 24/09/2019 Até22/11/2019

PUBLICADA, REGISTRADA, CUMPR-SE.
Cuiabá-MT, 10 de Outubro de 2019.
Marioneide Angelica Kliemaschewsk
Secretária de Estado de Educação

BOLETIM DE PESSOAL/SEDUC/01634/2019

DE: 10/10/2019

O Secretária de Estado de Educação no uso de suas atribuições que lhes são conferidas por lei,

Resolve: DEFERIR

Evento: LICENCA PATERNIDADE

Processo N.: 1000003252101

Nome: (121069/13) EDIR DE OLIVEIRA
Cargo/Função: (3441) PROFESSOR EDUC. BASICA
Un. Adm: (013099) E.E. VALE DO GUAPORE
A Partir de: 09/09/2019 Até13/09/2019

Processo N.: 1000003252004

Nome: (287183/1) JONATAN MIOTTO
Cargo/Função: (3441) PROFESSOR EDUC. BASICA
Un. Adm: (061450) E.E. LAURA VIEIRA DE SOUZA
A Partir de: 03/10/2019 Até07/10/2019

PUBLICADA, REGISTRADA, CUMPR-SE.
Cuiabá-MT, 10 de Outubro de 2019.
Marioneide Angelica Kliemaschewsk
Secretária de Estado de Educação

BOLETIM DE PESSOAL/SEDUC/01635/2019

DE: 10/10/2019

O Secretária de Estado de Educação no uso de suas atribuições que lhes são conferidas por lei,

Resolve: AUTORIZAR

Evento: READAPTAÇÃO DE FUNÇÃO

Processo N.:

Nome: (84877/4) ANTONIO GERALDO PINTO
Un. Adm: (040452) E.E. GOV. JULIO STRUBING MULLER
A Partir de: 25/09/2019 Até22/03/2020

Processo N.:

Nome: (31711/1) DORACY ALVES DE OLIVEIRA
Un. Adm: (009814) E.E. PROFªANA MARIA DO COUTO
A Partir de: 02/10/2019 Até29/03/2020

Processo N.:

Nome: (134361/11) EDIR ALVES DE SOUZA
Un. Adm: (014460) E.E. JULIO MULLER
A Partir de: 23/09/2019 Até20/01/2020

Processo N.:

Nome: (59155/6) FATIMA APARECIDA DESTO
Un. Adm: (014451) E.E. JOAO DE CAMPOS BORGES
A Partir de: 02/10/2019 Até29/03/2020

Processo N.:

Nome: (225881/1) JAQUELINE CORREA DE LIMA
Un. Adm: (009806) E.E. HISTORIADOR RUBENS DE MENDONÇA
A Partir de: 22/09/2019 Até19/01/2020

Processo N.:

Nome: (88741/1) MARIA DEUZANI DE SOUZA AMARAL
Un. Adm: (049727) E.E. ERNANDY MAURÍCIO BARACAT DE ARRUDA
A Partir de: 19/07/2019 Até14/01/2020

Processo N.:

Nome: (225858/1) MARIA HELENA PINTO DE ANDRADE
Un. Adm: (010421) E.E. Pe. WANIR DELFINO CESAR
A Partir de: 30/09/2019 Até27/03/2020

Processo N.: 481345/2019

Nome: (46488/12) ROSIMEYRE GOMES DA SILVA MERIB
Un. Adm: (011355) E.E. Mal. EURICO GASPAR DUTRA
A Partir de: 11/09/2019 Até08/03/2020

Processo N.: 481345/2019

Nome: (46488/11) ROSIMEYRE GOMES DA SILVA MERIB
Un. Adm: (060194) E.E. PROFª. MARIA DE LOURDES H.MORAES
A Partir de: 11/09/2019 Até08/03/2020

Processo N.:

Nome: (235336/1) VALBER LEONES FRANCO
Un. Adm: (011010) E.E. MARECHAL DUTRA
A Partir de: 30/06/2019 Até31/12/2019

Processo N.:

Nome: (130771/14) ZULEIDE CRISTINA ALVES
Un. Adm: (156370) E.E. LUIZ FRUTUOSO DA SILVA
A Partir de: 09/09/2019 Até06/03/2020

PUBLICADA, REGISTRADA, CUMPR-SE.
Cuiabá-MT, 10 de Outubro de 2019.
Marioneide Angelica Kliemaschewsk
Secretária de Estado de Educação

SETASC

SECRETARIA DE ESTADO DE ASSISTÊNCIA SOCIAL E CIDADANIA

PORTARIA/SETASC/00065/2019

DE: 10/10/2019

O Sec de Assistencia Social e Cidadania no uso de suas atribuições que lhes são conferidas por lei,

Resolve: DESIGNAR

Evento: DESIGNAÇÃO EM SUBSTITUIÇÃO CARGO EM COMISSÃO/FUNÇÃO

Processo N.:

Nome: (249929/1) ELINEY NUNES DE PAULA
A Partir de: 14/09/2019 Até11/03/2020
Cargo/Função: (11606) DGA-6 SERVIDOR
Substituído: (138329/1) LISANDRA GUIMARAES XAVIER
Un. Adm: (196150) COORD. DE AQUISIÇÕES E LICITAÇÕES

PUBLICADA, REGISTRADA, CUMPR-SE.
Cuiabá-MT, 10 de Outubro de 2019.
Rosamaria Ferreira de Carvalho
Sec de Assistencia Social e Cidadania

BOLETIM DE PESSOAL/SETASC/00312/2019

DE: 10/10/2019

O Sec de Assistencia Social e Cidadania no uso de suas atribuições que lhes são conferidas por lei,

Resolve: REMOVER

Evento: REMOCAO

Processo N.:

Nome: (138329/1) LISANDRA GUIMARAES XAVIER
Cargo/Função: (5365) TECNICO ADMINISTRATIVO L 10052
Para Un. Adm: (118699) UNID.ESPEC.CONTROLE MOVIMENTACAO PESSOAL
A Partir de: 14/09/2019

PUBLICADA, REGISTRADA, CUMPR-SE.
Cuiabá-MT, 10 de Outubro de 2019.
Rosamaria Ferreira de Carvalho
Sec de Assistencia Social e Cidadania

BOLETIM DE PESSOAL/SETASC/00313/2019

DE: 10/10/2019

O Sec de Assistencia Social e Cidadania no uso de suas atribuições que lhes são conferidas por lei,

Resolve: DEFERIR

Evento: LICENCA PARA TRATAMENTO DE SAUDE

Processo N.:

Nome: (18771/2) ELIZABETH CASASUS MALHEIROS
Cargo/Função: (6027) ANALISTA DESENV ECON SOCIAL L 10050
Un. Adm: (200778) COORD. DE PROT. SOCIAL ESP. MED. COMPLEXIDADE
A Partir de: 23/09/2019 Até22/10/2019

Processo N.:

Nome: (265474/1) RUBIA REGINA MARTINS DE SANTANA
Cargo/Função: (6027) ANALISTA DESENV ECON SOCIAL L 10050
Un. Adm: (200794) COORD. DE PROT. SOCIAL DE ALTA COMPLEXIDADE
A Partir de: 16/09/2019 Até21/09/2019

PUBLICADA, REGISTRADA, CUMPR-SE.
Cuiabá-MT, 10 de Outubro de 2019.
Rosamaria Ferreira de Carvalho
Sec de Assistencia Social e Cidadania

BOLETIM DE PESSOAL/SETASC/00314/2019

DE: 10/10/2019

O Sec de Assistencia Social e Cidadania no uso de suas atribuições que lhes são conferidas por lei,

Resolve: DEFERIR

Evento: LICENCA PARA TRATAMENTO DE SAUDE EM PESSOA DA FAMILIA

Processo N.:

Nome: (256975/1) LUDIMILA FERNANDES TONET
Cargo/Função: (6027) ANALISTA DESENV ECON SOCIAL L 10050
Un. Adm: (196150) COORD. DE AQUISIÇÕES E LICITAÇÕES
A Partir de: 20/09/2019 Até04/10/2019

PUBLICADA, REGISTRADA, CUMPRÁ-SE.
Cuiabá-MT, 10 de Outubro de 2019.
Rosamaria Ferreira de Carvalho
Sec de Assistencia Social e Cidadania

BOLETIM DE PESSOAL/SETASC/00315/2019 DE: 10/10/2019

O Sec de Assistencia Social e Cidadania no uso de suas atribuições que lhes são conferidas por lei,

Resolve: TORNAR SEM EFEITO
Evento: LICENCA PARA TRATAMENTO DE SAUDE EM PESSOA DA FAMILIA

Processo N.:
Nome: (124518/3) FRANCILEIA MARCELA DE OLIVEIRA PELLENZ
Cargo/Função: (6052) TECNICO DESENV ECO SOC L 10177/14
Un. Adm: (118699) UNID.ESPEC.CONTROLE MOVIMENTACAO PESSOAL
A Partir de: 03/07/2019 Até17/07/2019

PUBLICADA, REGISTRADA, CUMPRÁ-SE.
Cuiabá-MT, 10 de Outubro de 2019.
Rosamaria Ferreira de Carvalho
Sec de Assistencia Social e Cidadania

BOLETIM DE PESSOAL/SETASC/00316/2019 DE: 10/10/2019

O Sec de Assistencia Social e Cidadania no uso de suas atribuições que lhes são conferidas por lei,

Resolve: CONCEDER
Evento: LICENÇA PREMIO - CONCESSÃO

Processo N.: 472902/2019
Nome: (256856/1) ADRIANO DUTRA LOPES
Quinquênio: 23/06/2014 Até 22/06/2019
Qtde Dias: 90

Processo N.: 472831/2019
Nome: (257270/1) MAYARA GARCIA FERNANDES DE ALMEIDA
Quinquênio: 11/07/2014 Até 10/07/2019
Qtde Dias: 90

PUBLICADA, REGISTRADA, CUMPRÁ-SE.
Cuiabá-MT, 10 de Outubro de 2019.
Rosamaria Ferreira de Carvalho
Sec de Assistencia Social e Cidadania

SEDEC

SECRETARIA DE ESTADO DE DESENVOLVIMENTO ECONÔMICO

BOLETIM DE PESSOAL/SEDEC/00084/2019 DE: 10/10/2019

O Secretário de Estado de Desenvolvimento Economico no uso de suas atribuições que lhes são conferidas por lei,

Resolve: DEFERIR
Evento: LICENCA PARA TRATAMENTO DE SAUDE

Processo N.:
Nome: (52782/1) ELVIRA MARIA COSTA LEITE
Cargo/Função: (6027) ANALISTA DESENV ECON SOCIAL L 10050
Un. Adm: (187798) GAB. DO SECRET. ADJ. DE TURISMO
A Partir de: 03/10/2019 Até01/12/2019

PUBLICADA, REGISTRADA, CUMPRÁ-SE.
Cuiabá-MT, 10 de Outubro de 2019.
Cesar Alberto Miranda Lima dos Santos Costa
Secretário de Estado de Desenvolvimento Economico

BOLETIM DE PESSOAL/SEDEC/00085/2019 DE: 10/10/2019

O Secretário de Estado de Desenvolvimento Economico no uso de suas atribuições que lhes são conferidas por lei,

Resolve: RETIFICAR
Evento: LICENCA PARA TRATAMENTO DE SAUDE

Processo N.: 464847/2019
Nome: (52782/1) ELVIRA MARIA COSTA LEITE
Cargo/Função: (6027) ANALISTA DESENV ECON SOCIAL L 10050
Un. Adm: (187798) GAB. DO SECRET. ADJ. DE TURISMO
A Partir de: 04/08/2019 Até02/10/2019

PUBLICADA, REGISTRADA, CUMPRÁ-SE.
Cuiabá-MT, 10 de Outubro de 2019.
Cesar Alberto Miranda Lima dos Santos Costa
Secretário de Estado de Desenvolvimento Economico

BOLETIM DE PESSOAL/SEDEC/00086/2019 DE: 10/10/2019

O Secretário de Estado de Desenvolvimento Economico no uso de suas atribuições que lhes são conferidas por lei,

Resolve: DEFERIR
Evento: LICENCA PARA TRATAMENTO DE SAUDE EM PESSOA DA FAMILIA

Processo N.:
Nome: (200597/1) ROBERTO NODA KIHARA FILHO
Cargo/Função: (5349) ANALISTA ADMINISTRATIVO L 10052
Un. Adm: (183393) SUPERINT. ADMINISTRATIVA
A Partir de: 27/09/2019 Até06/10/2019

PUBLICADA, REGISTRADA, CUMPRÁ-SE.
Cuiabá-MT, 10 de Outubro de 2019.
Cesar Alberto Miranda Lima dos Santos Costa
Secretário de Estado de Desenvolvimento Economico

SECEL

SECRETARIA DE ESTADO DE CULTURA, ESPORTE E LAZER

BOLETIM DE PESSOAL/SECEL/00099/2019 DE: 10/10/2019

O Secretário de Estado de Cultura, Esporte e Lazer no uso de suas atribuições que lhes são conferidas por lei,

Resolve: DEFERIR
Evento: LICENCA PARA TRATAMENTO DE SAUDE

Processo N.:
Nome: (49664/5) JOAO BOSCO DA SILVA
Cargo/Função: (5349) ANALISTA ADMINISTRATIVO L 10052
Un. Adm: (187372) COORD. CONTABIL
A Partir de: 17/09/2019 Até05/10/2019

PUBLICADA, REGISTRADA, CUMPRÁ-SE.
Cuiabá-MT, 10 de Outubro de 2019.
Allan Kardec Pinto Acosta Benitez
Secretário de Estado de Cultura, Esporte e Lazer

BOLETIM DE PESSOAL/SECEL/00100/2019 DE: 10/10/2019

O Secretário de Estado de Cultura, Esporte e Lazer no uso de suas atribuições que lhes são conferidas por lei,

Resolve: DEFERIR
Evento: LICENCA PREMIO - GOZO

Processo N.: 486545/2019
Nome: (138592/1) GERALDO CESAR GONCALVES DA SILVA
Cargo/Função: (5349) ANALISTA ADMINISTRATIVO L 10052
Quinquênio de Referência: 12/07/2007 Ate 11/07/2012
A Partir de: 23/10/2019 Até21/12/2019

PUBLICADA, REGISTRADA, CUMPRÁ-SE.
Cuiabá-MT, 10 de Outubro de 2019.
Allan Kardec Pinto Acosta Benitez
Secretário de Estado de Cultura, Esporte e Lazer

SES

SECRETARIA DE ESTADO DE SAÚDE

PORTARIA/SES/00215/2019 DE: 10/10/2019

O Secretário de Estado de Saúde no uso de suas atribuições que lhes são conferidas por lei,

Resolve: DESISTÊNCIA
Evento: LICENCA PARA TRATAMENTO DE INTERESSE PARTICULAR

Processo N.: 399723/2019
Nome: (95619/1) NELIO NUNES CABETTE
Cargo/Função: (4912) PROFIS TEC NIV SUPERIOR SERV SAUDE SUS
Un. Adm: (118710) UNID.ESPEC. DE CONTR. MOVIMENTACAO DE PESSOAL
A Partir de: 16/10/2019

PUBLICADA, REGISTRADA, CUMPRÁ-SE.
Cuiabá-MT, 10 de Outubro de 2019.
Gilberto Gomes de Figueiredo
Secretário de Estado de Saúde

O Secretário de Estado de Saúde no uso de suas atribuições que lhes são conferidas por lei,

Resolve: PRORROGAR - SES
Objeto: CONTRATAÇÃO TEMPORARIA



CONTRATO/SES/03673/2019 10/10/2019
Processo Nº: 402132/2019
Contratado: (114742/6) ALICIANA ALVES FREITAS MOKFA
CPF: 983.259.651-34
Cargo/Função: (12044) NIVEL MEDIO ADMINISTRATIVO
Perfil Profissional: ASS.ADMINISTRATIVO
Carga Horária: 40 horas semanais
Un. Adm: (183490) SUPERINT. DE ASSISTENCIA FARMACEUTICA
Até: 14/10/2020

PUBLICADA, REGISTRADA, CUMPR-SE.
Cuiabá-MT, 10 de Outubro de 2019.
Gilberto Gomes de Figueiredo
Secretário de Estado de Saúde

O Secretário de Estado de Saúde no uso de suas atribuições que lhes são conferidas por lei,

Resolve: AUTORIZAR - SES
Objeto: CONTRATAÇÃO TEMPORARIA

CONTRATO/SES/03674/2019 10/10/2019
Processo Nº: 265206/2019
Contratado: (139019/2) MARLI FRANCISCA DA SILVA
CPF: 569.791.421-00
Cargo/Função: (12038) NIVEL TECNICO ASSISTENCIAL
Perfil Profissional: TÊC. ENFERMAGEM
Carga Horária: 40 horas semanais
Un. Adm: (118710) UNID.ESPEC. DE CONTR. MOVIMENTACAO DE PESSOAL
A Partir de: 19/09/2019 Até:18/09/2020

PUBLICADA, REGISTRADA, CUMPR-SE.
Cuiabá-MT, 10 de Outubro de 2019.
Gilberto Gomes de Figueiredo
Secretário de Estado de Saúde

O Secretário de Estado de Saúde no uso de suas atribuições que lhes são conferidas por lei,

Resolve: PRORROGAR - SES
Objeto: CONTRATAÇÃO TEMPORARIA

CONTRATO/SES/03676/2019 10/10/2019
Processo Nº: 402132/2019
Contratado: (230228/3) ALEXANDRINA GONCALVES DE CASTRO SILVA
CPF: 008.829.011-50
Cargo/Função: (12036) NIVEL SUPERIOR ASSISTENCIAL
Perfil Profissional: FARMACÊUTICO
Carga Horária: 40 horas semanais
Un. Adm: (183490) SUPERINT. DE ASSISTENCIA FARMACEUTICA
Até: 30/09/2020

PUBLICADA, REGISTRADA, CUMPR-SE.
Cuiabá-MT, 10 de Outubro de 2019.
Gilberto Gomes de Figueiredo
Secretário de Estado de Saúde

O Secretário de Estado de Saúde no uso de suas atribuições que lhes são conferidas por lei,

Resolve: AUTORIZAR - SES
Objeto: CONTRATAÇÃO TEMPORARIA

CONTRATO/SES/03677/2019 10/10/2019
Processo Nº: EDITAL 004/SES/2019 PROCESSO 341802/2019
Contratado: (241695/4) CLEOMA DA SILVA DA CONCEICAO
CPF: 037.833.741-62
Cargo/Função: (12038) NIVEL TECNICO ASSISTENCIAL
Perfil Profissional: TÊC. ENFERMAGEM
Carga Horária: 40 horas semanais
Un. Adm: (195731) HOSP.REG. DE ALTA FLORESTA "ALBERT SABIN"
A Partir de: 01/09/2019 Até:31/08/2020

PUBLICADA, REGISTRADA, CUMPR-SE.
Cuiabá-MT, 10 de Outubro de 2019.
Gilberto Gomes de Figueiredo
Secretário de Estado de Saúde

O Secretário de Estado de Saúde no uso de suas atribuições que lhes são conferidas por lei,

Resolve: PRORROGAR - SES
Objeto: CONTRATAÇÃO TEMPORARIA

CONTRATO/SES/03678/2019 10/10/2019
Processo Nº: 402132/2019

Contratado: (249609/3) PATRICIA GONCALVES DA COSTA
CPF: 817.777.601-00
Cargo/Função: (12042) NIVEL SUPERIOR ADMINISTRATIVO
Perfil Profissional: ANALISTA ADMIN
Carga Horária: 40 horas semanais
Un. Adm: (183490) SUPERINT. DE ASSISTENCIA FARMACEUTICA
Até: 30/09/2020

PUBLICADA, REGISTRADA, CUMPR-SE.
Cuiabá-MT, 10 de Outubro de 2019.
Gilberto Gomes de Figueiredo
Secretário de Estado de Saúde

O Secretário de Estado de Saúde no uso de suas atribuições que lhes são conferidas por lei,

Resolve: DISTRATAR - SES
Objeto: CONTRATAÇÃO TEMPORARIA

CONTRATO/SES/03679/2019 10/10/2019
Processo Nº: 492519/2019
Contratado: (271977/4) THALISSON EVANGELISTA LIMA
CPF: 022.040.951-09
Cargo/Função: (12042) NIVEL SUPERIOR ADMINISTRATIVO
Perfil Profissional: ENG. CIVIL
Carga Horária: 40 horas semanais
Un. Adm: (196789) SUPERINTENDENCIA DE OBRAS, REFORMAS E MANUTENCAO
Em: 30/09/2019

PUBLICADA, REGISTRADA, CUMPR-SE.
Cuiabá-MT, 10 de Outubro de 2019.
Gilberto Gomes de Figueiredo
Secretário de Estado de Saúde

O Secretário de Estado de Saúde no uso de suas atribuições que lhes são conferidas por lei,

Resolve: AUTORIZAR - SES
Objeto: CONTRATAÇÃO TEMPORARIA

CONTRATO/SES/03680/2019 10/10/2019
Processo Nº: 402131/2019
Contratado: (278724/3) SILBENE CARLA PIRES MIRANDA
CPF: 666.701.101-97
Cargo/Função: (12044) NIVEL MEDIO ADMINISTRATIVO
Perfil Profissional: ASS.ADMINISTRATIVO
Carga Horária: 40 horas semanais
Un. Adm: (183490) SUPERINT. DE ASSISTENCIA FARMACEUTICA
A Partir de: 16/10/2019 Até:15/10/2020

PUBLICADA, REGISTRADA, CUMPR-SE.
Cuiabá-MT, 10 de Outubro de 2019.
Gilberto Gomes de Figueiredo
Secretário de Estado de Saúde

O Secretário de Estado de Saúde no uso de suas atribuições que lhes são conferidas por lei,

Resolve: PRORROGAR
Objeto: CONTRATAÇÃO TEMPORARIA POR MOTIVO DE URGÊNCIA

CONTRATO/SES/03681/2019 10/10/2019
Processo Nº: 403602/2019
Contratado: (279112/2) MICHELI NASCIMENTO ZANDONATO
CPF: 022.144.161-10
Cargo/Função: (4912) PROFIS TEC NIV SUPERIOR SERV SAUDE SUS
Un. Adm: (197238) SUPERINTENDENCIA DO CIAPS
Até: 31/12/2019

PUBLICADA, REGISTRADA, CUMPR-SE.
Cuiabá-MT, 10 de Outubro de 2019.
Gilberto Gomes de Figueiredo
Secretário de Estado de Saúde

O Secretário de Estado de Saúde no uso de suas atribuições que lhes são conferidas por lei,

Resolve: PRORROGAR - SES
Objeto: CONTRATAÇÃO TEMPORARIA

CONTRATO/SES/03682/2019 10/10/2019
Processo Nº: 402132/2019
Contratado: (280335/2) HUDINEIA BEZERRA DA SILVA
CPF: 973.983.811-15
Cargo/Função: (12034) ASSESSOR TEC DE DIRECAO II
Perfil Profissional:
Carga Horária: 40 horas semanais
Un. Adm: (183490) SUPERINT. DE ASSISTENCIA FARMACEUTICA
Até: 30/09/2020

PUBLICADA, REGISTRADA, CUMPR-SE.
Cuiabá-MT, 10 de Outubro de 2019.
Gilberto Gomes de Figueiredo
Secretário de Estado de Saúde



O Secretário de Estado de Saúde no uso de suas atribuições que lhes são conferidas por lei,

Resolve: AUTORIZAR - SES
Objeto: CONTRATAÇÃO TEMPORARIA

CONTRATO/SES/03683/2019 10/10/2019
Processo Nº: 402131/2019
Contratado: (280414/2) LUIZ FERNANDO JESUS DE OLIVEIRA
CPF: 028.024.341-36
Cargo/Função: (12044) NIVEL MEDIO ADMINISTRATIVO
Perfil Profissional: ASS.ADMINISTRATIVO
Carga Horária: 40 horas semanais
Un. Adm: (183490) SUPERINT. DE ASSISTENCIA FARMACEUTICA
A Partir de: 16/10/2019 Até15/10/2020

CONTRATO/SES/03684/2019 10/10/2019
Processo Nº: 402030/2019
Contratado: (280518/2) TREICY FIGUEIREDO CUNHA
CPF: 019.262.041-07
Cargo/Função: (12036) NIVEL SUPERIOR ASSISTENCIAL
Perfil Profissional: ENFERMEIRO
Carga Horária: 40 horas semanais
Un. Adm: (183490) SUPERINT. DE ASSISTENCIA FARMACEUTICA
A Partir de: 02/10/2019 Até01/10/2020

PUBLICADA, REGISTRADA, CUMPR-SE.
Cuiabá-MT, 10 de Outubro de 2019.
Gilberto Gomes de Figueiredo
Secretário de Estado de Saúde

O Secretário de Estado de Saúde no uso de suas atribuições que lhes são conferidas por lei,

Resolve: PRORROGAR - SES
Objeto: CONTRATAÇÃO TEMPORARIA

CONTRATO/SES/03685/2019 10/10/2019
Processo Nº: 402132/2019
Contratado: (280972/2) EMILY GONCALVES DA COSTA
CPF: 054.524.661-00
Cargo/Função: (12044) NIVEL MEDIO ADMINISTRATIVO
Perfil Profissional: ASS.ADMINISTRATIVO
Carga Horária: 40 horas semanais
Un. Adm: (183490) SUPERINT. DE ASSISTENCIA FARMACEUTICA
Até: 30/09/2020

PUBLICADA, REGISTRADA, CUMPR-SE.
Cuiabá-MT, 10 de Outubro de 2019.
Gilberto Gomes de Figueiredo
Secretário de Estado de Saúde

O Secretário de Estado de Saúde no uso de suas atribuições que lhes são conferidas por lei,

Resolve: DISTRATAR - SES
Objeto: CONTRATAÇÃO TEMPORARIA

CONTRATO/SES/03686/2019 10/10/2019
Processo Nº: 485231/2019
Contratado: (280979/1) SANDREIA APARECIDA SOUZA
CPF: 977.774.711-04
Cargo/Função: (12046) NIVEL FUNDAMENTAL ADMINISTRATIVO
Perfil Profissional: RECEPCIONISTA
Carga Horária: 40 horas semanais
Un. Adm: (195693) HOSP. REG. DE SORRISO
Em: 30/09/2019

CONTRATO/SES/03687/2019 10/10/2019
Processo Nº: 489976/2019
Contratado: (281086/1) KARLA CAROLINE DA LUZ ALBUQUERQUE
CPF: 025.051.171-10
Cargo/Função: (12038) NIVEL TECNICO ASSISTENCIAL
Perfil Profissional: TÊC. ENFERMAGEM
Carga Horária: 40 horas semanais
Un. Adm: (195693) HOSP. REG. DE SORRISO
Em: 30/09/2019

PUBLICADA, REGISTRADA, CUMPR-SE.
Cuiabá-MT, 10 de Outubro de 2019.
Gilberto Gomes de Figueiredo
Secretário de Estado de Saúde

O Secretário de Estado de Saúde no uso de suas atribuições que lhes são conferidas por lei,

Resolve: PRORROGAR - SES
Objeto: CONTRATAÇÃO TEMPORARIA

CONTRATO/SES/03688/2019 10/10/2019
Processo Nº: 4021232/2019
Contratado: (281105/2) JESSE RALLEY DIAS MIRANDA
CPF: 016.124.911-62
Cargo/Função: (12044) NIVEL MEDIO ADMINISTRATIVO
Perfil Profissional: ASS.ADMINISTRATIVO
Carga Horária: 40 horas semanais
Un. Adm: (183490) SUPERINT. DE ASSISTENCIA FARMACEUTICA
Até: 30/09/2020

PUBLICADA, REGISTRADA, CUMPR-SE.
Cuiabá-MT, 10 de Outubro de 2019.
Gilberto Gomes de Figueiredo
Secretário de Estado de Saúde

O Secretário de Estado de Saúde no uso de suas atribuições que lhes são conferidas por lei,

Resolve: AUTORIZAR - SES
Objeto: CONTRATAÇÃO TEMPORARIA

CONTRATO/SES/03689/2019 10/10/2019
Processo Nº: 402131/2019
Contratado: (281113/2) ALESSANDRE CARLOS ARRUDA PINTO JUNIOR
CPF: 038.883.051-44
Cargo/Função: (12044) NIVEL MEDIO ADMINISTRATIVO
Perfil Profissional: ASS.ADMINISTRATIVO
Carga Horária: 40 horas semanais
Un. Adm: (183490) SUPERINT. DE ASSISTENCIA FARMACEUTICA
A Partir de: 23/10/2019 Até22/10/2020

PUBLICADA, REGISTRADA, CUMPR-SE.
Cuiabá-MT, 10 de Outubro de 2019.
Gilberto Gomes de Figueiredo
Secretário de Estado de Saúde

O Secretário de Estado de Saúde no uso de suas atribuições que lhes são conferidas por lei,

Resolve: RETIFICAR - SES
Objeto: CONTRATAÇÃO TEMPORARIA

CONTRATO/SES/03690/2019 10/10/2019
Processo Nº: 431272/2019
Contratado: (281157/1) LUZIA DA SILVA LEANDRO
CPF: 384.530.021-34
Cargo/Função: (12038) NIVEL TECNICO ASSISTENCIAL
Perfil Profissional: TÊC. ENFERMAGEM
Carga Horária: 40 horas semanais
Un. Adm: (195731) HOSP.REG. DE ALTA FLORESTA "ALBERT SABIN"
A Partir de: 16/11/2017 Até31/08/2019

PUBLICADA, REGISTRADA, CUMPR-SE.
Cuiabá-MT, 10 de Outubro de 2019.

Gilberto Gomes de Figueiredo
Secretário de Estado de Saúde

O Secretário de Estado de Saúde no uso de suas atribuições que lhes são conferidas por lei,

Resolve: PRORROGAR - SES
Objeto: CONTRATAÇÃO TEMPORARIA

CONTRATO/SES/03691/2019 10/10/2019
Processo Nº: 402132/2019
Contratado: (281161/3) MARIA FERNANDA RAMALHO DOS SANTOS
CPF: 023.135.251-47
Cargo/Função: (12044) NIVEL MEDIO ADMINISTRATIVO
Perfil Profissional: ASS.ADMINISTRATIVO
Carga Horária: 40 horas semanais
Un. Adm: (183490) SUPERINT. DE ASSISTENCIA FARMACEUTICA
Até: 30/09/2020

PUBLICADA, REGISTRADA, CUMPR-SE.
Cuiabá-MT, 10 de Outubro de 2019.

Gilberto Gomes de Figueiredo
Secretário de Estado de Saúde

O Secretário de Estado de Saúde no uso de suas atribuições que lhes são conferidas por lei,

Resolve: DISTRATAR - SES
Objeto: CONTRATAÇÃO TEMPORARIA

CONTRATO/SES/03692/2019 10/10/2019
Processo Nº: 487584/2019
Contratado: (281579/1) ADILSON FERNANDO DE OLIVEIRA
CPF: 014.735.801-96
Cargo/Função: (12046) NIVEL FUNDAMENTAL ADMINISTRATIVO
Perfil Profissional: MOTORISTA
Carga Horária: 40 horas semanais
Un. Adm: (195758) HOSP. ESTADUAL ¿LOUSITE FERREIRA DA SILVA¿
Em: 02/10/2019

CONTRATO/SES/03693/2019 10/10/2019
Processo Nº: 481776/2019
Contratado: (285380/1) SANDRA CEZARIO PEREIRA RIBEIRO
CPF: 005.337.711-70
Cargo/Função: (12050) NIVEL FUNDAMENTAL
Perfil Profissional: AUXILIAR OPERACIONAL
Carga Horária: 40 horas semanais
Un. Adm: (195693) HOSP. REG. DE SORRISO
Em: 31/10/2019



PUBLICADA, REGISTRADA, CUMPR-SE.
Cuiabá-MT, 10 de Outubro de 2019.
Gilberto Gomes de Figueiredo
Secretário de Estado de Saúde

O Secretário de Estado de Saúde no uso de suas atribuições que lhes são conferidas por lei,

Resolve: PRORROGAR - SES
Objeto: CONTRATAÇÃO TEMPORARIA

CONTRATO/SES/03694/2019 10/10/2019
Processo Nº: 402132/2019
Contratado: (285711/2) WANNESSE VIEIRA DE SOUZA
CPF: 935.684.361-91
Cargo/Função: (12036) NIVEL SUPERIOR ASSISTENCIAL
Perfil Profissional: FARMACÊUTICO
Carga Horária: 40 horas semanais
Un. Adm: (183490) SUPERINT. DE ASSISTENCIA FARMACEUTICA
Até: 30/09/2020

PUBLICADA, REGISTRADA, CUMPR-SE.
Cuiabá-MT, 10 de Outubro de 2019.
Gilberto Gomes de Figueiredo
Secretário de Estado de Saúde

O Secretário de Estado de Saúde no uso de suas atribuições que lhes são conferidas por lei,

Resolve: DISTRATAR - SES
Objeto: CONTRATAÇÃO TEMPORARIA

CONTRATO/SES/03695/2019 10/10/2019
Processo Nº: 489158/2019
Contratado: (288814/1) HILTON DO ESPIRITO SANTO BRANDAO
CPF: 056.049.121-23
Cargo/Função: (12046) NIVEL FUNDAMENTAL ADMINISTRATIVO
Perfil Profissional: RECEPCIONISTA
Carga Horária: 40 horas semanais
Un. Adm: (195758) HOSP. ESTADUAL ¸LOUSITE FERREIRA DA SILVA¸
Em: 29/09/2019

PUBLICADA, REGISTRADA, CUMPR-SE.
Cuiabá-MT, 10 de Outubro de 2019.
Gilberto Gomes de Figueiredo
Secretário de Estado de Saúde

O Secretário de Estado de Saúde no uso de suas atribuições que lhes são conferidas por lei,

Resolve: PRORROGAR - SES
Objeto: CONTRATAÇÃO TEMPORARIA

CONTRATO/SES/03696/2019 10/10/2019
Processo Nº: 402132/2019
Contratado: (290903/1) CRISTINA VIEIRA JAMES
CPF: 010.388.401-71
Cargo/Função: (12034) ASSESSOR TEC DE DIREÇÃO II
Perfil Profissional:
Carga Horária: 40 horas semanais
Un. Adm: (183490) SUPERINT. DE ASSISTENCIA FARMACEUTICA
Até: 09/10/2020

CONTRATO/SES/03697/2019 10/10/2019
Processo Nº: 402132/2019
Contratado: (290904/1) ROSEMEIRE AUGUSTO DE OLIVEIRA
CPF: 034.831.091-96
Cargo/Função: (12042) NIVEL SUPERIOR ADMINISTRATIVO
Perfil Profissional: ANALISTA ADMIN
Carga Horária: 40 horas semanais
Un. Adm: (183490) SUPERINT. DE ASSISTENCIA FARMACEUTICA
Até: 30/09/2020

CONTRATO/SES/03698/2019 10/10/2019
Processo Nº: 402132/2019
Contratado: (290905/1) RONNYSON ACACIO ALMEIDA DE OLIVEIRA
CPF: 017.606.271-86
Cargo/Função: (12044) NIVEL MEDIO ADMINISTRATIVO
Perfil Profissional: ASS.ADMINISTRATIVO
Carga Horária: 40 horas semanais
Un. Adm: (183490) SUPERINT. DE ASSISTENCIA FARMACEUTICA
Até: 30/09/2020

CONTRATO/SES/03699/2019 10/10/2019
Processo Nº: 402132/2019
Contratado: (290906/1) HALLYSSON CHARLES MISAEAL DE OLIVEIRA
CPF: 025.463.061-89
Cargo/Função: (12036) NIVEL SUPERIOR ASSISTENCIAL
Perfil Profissional: FARMACÊUTICO
Carga Horária: 40 horas semanais
Un. Adm: (183490) SUPERINT. DE ASSISTENCIA FARMACEUTICA
Até: 30/09/2020

CONTRATO/SES/03700/2019 10/10/2019
Processo Nº: 402132/2019
Contratado: (290999/1) KAROLINE ARRUDA VITORIO TAVEIRA
CPF: 050.876.311-85
Cargo/Função: (12044) NIVEL MEDIO ADMINISTRATIVO

Perfil Profissional: ASS.ADMINISTRATIVO
Carga Horária: 40 horas semanais
Un. Adm: (183490) SUPERINT. DE ASSISTENCIA FARMACEUTICA
Até: 14/10/2020

CONTRATO/SES/03701/2019 10/10/2019
Processo Nº: 402132/2019
Contratado: (291000/1) JULIANA FERREIRA DE CASTRO SANTOS
CPF: 031.335.931-88
Cargo/Função: (12044) NIVEL MEDIO ADMINISTRATIVO
Perfil Profissional: ASS.ADMINISTRATIVO
Carga Horária: 40 horas semanais
Un. Adm: (183490) SUPERINT. DE ASSISTENCIA FARMACEUTICA
Até: 30/09/2020

PUBLICADA, REGISTRADA, CUMPR-SE.
Cuiabá-MT, 10 de Outubro de 2019.
Gilberto Gomes de Figueiredo
Secretário de Estado de Saúde

O Secretário de Estado de Saúde no uso de suas atribuições que lhes são conferidas por lei,

Resolve: DISTRATAR - SES
Objeto: CONTRATAÇÃO TEMPORARIA

CONTRATO/SES/03702/2019 10/10/2019
Processo Nº: 490865/2019
Contratado: (291123/1) FILIPE KUHN PUPULIN
CPF: 038.065.401-60
Cargo/Função: (12044) NIVEL MEDIO ADMINISTRATIVO
Perfil Profissional: ASS.ADMINISTRATIVO
Carga Horária: 40 horas semanais
Un. Adm: (183490) SUPERINT. DE ASSISTENCIA FARMACEUTICA
Em: 29/09/2019

PUBLICADA, REGISTRADA, CUMPR-SE.
Cuiabá-MT, 10 de Outubro de 2019.
Gilberto Gomes de Figueiredo
Secretário de Estado de Saúde

O Secretário de Estado de Saúde no uso de suas atribuições que lhes são conferidas por lei,

Resolve: AUTORIZAR - SES
Objeto: CONTRATAÇÃO TEMPORARIA

CONTRATO/SES/03703/2019 10/10/2019
Processo Nº: EDITAL 001/SES/2019 PROCESSO 470089/2019
Contratado: (291774/2) SUZI HELENA DE MELLO GARCIA
CPF: 004.192.101-13
Cargo/Função: (12036) NIVEL SUPERIOR ASSISTENCIAL
Perfil Profissional: FISIOTERAPEUTA
Carga Horária: 30 horas semanais
Un. Adm: (195685) HOSP. REG. DE RONDONÓPOLIS ¸IRMÆLZA GIOVANELLA¸
A Partir de: 25/09/2019 Até24/09/2020

PUBLICADA, REGISTRADA, CUMPR-SE.
Cuiabá-MT, 10 de Outubro de 2019.
Gilberto Gomes de Figueiredo
Secretário de Estado de Saúde

O Secretário de Estado de Saúde no uso de suas atribuições que lhes são conferidas por lei,

Resolve: DISTRATAR - SES
Objeto: CONTRATAÇÃO TEMPORARIA

CONTRATO/SES/03704/2019 10/10/2019
Processo Nº: 479013/2019
Contratado: (292858/1) MARIA DA CONCEICAO ROMAO
CPF: 061.516.411-08
Cargo/Função: (12038) NIVEL TECNICO ASSISTENCIAL
Perfil Profissional: TÈC. ENFERMAGEM
Carga Horária: 40 horas semanais
Un. Adm: (195740) HOSP. REG. DE SINOP
Em: 30/09/2019

CONTRATO/SES/03705/2019 10/10/2019
Processo Nº: 481296/2019
Contratado: (292894/1) KATTIA ALVES DE OLIVEIRA
CPF: 028.316.391-74
Cargo/Função: (12038) NIVEL TECNICO ASSISTENCIAL
Perfil Profissional: TÈC. ENFERMAGEM
Carga Horária: 40 horas semanais
Un. Adm: (195740) HOSP. REG. DE SINOP
Em: 30/09/2019

CONTRATO/SES/03706/2019 10/10/2019
Processo Nº: 491283/2019
Contratado: (293779/1) GUILHERME FERDINANDO MERIANI
CPF: 062.146.381-76
Cargo/Função: (12044) NIVEL MEDIO ADMINISTRATIVO
Perfil Profissional: SECRETARIA
Carga Horária: 40 horas semanais
Un. Adm: (195740) HOSP. REG. DE SINOP
Em: 06/10/2019



CONTRATO/SES/03707/2019 10/10/2019
Processo Nº: 482508/2019
Contratado: (295001/1) VANIA PAULA CAVALCANTE ECHEVERRIA
CPF: 885.858.249-72
Cargo/Função: (12044) NIVEL MEDIO ADMINISTRATIVO
Perfil Profissional: ASS.ADMINISTRATIVO
Carga Horária: 40 horas semanais
Un. Adm: (118710) UNID.ESPEC. DE CONTR. MOVIMENTACAO DE PESSOAL
Em: 01/10/2019

CONTRATO/SES/03708/2019 10/10/2019
Processo Nº: 492132/2019
Contratado: (295213/1) PAULO MARCONDES ALVES DE MIRA
CPF: 025.810.391-40
Cargo/Função: (12044) NIVEL MEDIO ADMINISTRATIVO
Perfil Profissional: ASS.ADMINISTRATIVO
Carga Horária: 40 horas semanais
Un. Adm: (196789) SUPERINTENDENCIA DE OBRAS, REFORMAS E MANUTENCAO
Em: 07/10/2019

PUBLICADA, REGISTRADA, CUMpra-SE.
Cuiabá-MT, 10 de Outubro de 2019.
Gilberto Gomes de Figueiredo
Secretário de Estado de Saúde

O Secretário de Estado de Saúde no uso de suas atribuições que lhes são conferidas por lei,

Resolve: AUTORIZAR - SES
Objeto: CONTRATAÇÃO TEMPORARIA

CONTRATO/SES/03709/2019 10/10/2019
Processo Nº: EDITAL 001/SES/2019 PROCESSO 433745/2019
Contratado: (295865/1) JACKSON ALVES DE OLIVEIRA
CPF: 025.586.591-03
Cargo/Função: (12038) NIVEL TECNICO ASSISTENCIAL
Perfil Profissional: TÊC. ENFERMAGEM
Carga Horária: 40 horas semanais
Un. Adm: (195685) HOSP. REG. DE RONDONÓPOLIS ¿IRMÂELZA GIOVANELLA¿
A Partir de: 06/09/2019 Até05/09/2020

PUBLICADA, REGISTRADA, CUMpra-SE.
Cuiabá-MT, 10 de Outubro de 2019.
Gilberto Gomes de Figueiredo
Secretário de Estado de Saúde

O Secretário de Estado de Saúde no uso de suas atribuições que lhes são conferidas por lei,

Resolve: RETIFICAR - SES
Objeto: CONTRATAÇÃO TEMPORARIA

CONTRATO/SES/03710/2019 10/10/2019
Processo Nº: 265206/2019
Contratado: (295873/1) SOLANGE SOARES
CPF: 029.234.312-43
Cargo/Função: (12038) NIVEL TECNICO ASSISTENCIAL
Perfil Profissional: TÊC. ENFERMAGEM
Carga Horária: 40 horas semanais
Un. Adm: (118710) UNID.ESPEC. DE CONTR. MOVIMENTACAO DE PESSOAL
A Partir de: 29/08/2019 Até28/08/2020

PUBLICADA, REGISTRADA, CUMpra-SE.
Cuiabá-MT, 10 de Outubro de 2019.
Gilberto Gomes de Figueiredo
Secretário de Estado de Saúde

O Secretário de Estado de Saúde no uso de suas atribuições que lhes são conferidas por lei,

Resolve: AUTORIZAR - SES
Objeto: CONTRATAÇÃO TEMPORARIA

CONTRATO/SES/03711/2019 10/10/2019
Processo Nº: EDITAL 004/SES/2019 PROCESSO 341802/2019
Contratado: (296111/1) JOEL LOUBACK
CPF: 011.509.261-71
Cargo/Função: (12036) NIVEL SUPERIOR ASSISTENCIAL
Perfil Profissional: FARMACÊUTICO
Carga Horária: 40 horas semanais
Un. Adm: (195731) HOSP.REG. DE ALTA FLORESTA "ALBERT SABIN"
A Partir de: 01/09/2019 Até31/08/2020

CONTRATO/SES/03712/2019 10/10/2019
Processo Nº: 265206/2019
Contratado: (296141/1) ADRAINE BARACAT DE OLIVEIRA
CPF: 044.665.851-05
Cargo/Função: (12038) NIVEL TECNICO ASSISTENCIAL
Perfil Profissional: TÊC. ENFERMAGEM
Carga Horária: 40 horas semanais
Un. Adm: (118710) UNID.ESPEC. DE CONTR. MOVIMENTACAO DE PESSOAL
A Partir de: 17/09/2019 Até16/09/2020

CONTRATO/SES/03713/2019 10/10/2019
Processo Nº: 265206/2019
Contratado: (296152/1) INGLY SILVIA REIS SAMPAIO
CPF: 903.269.971-72
Cargo/Função: (12038) NIVEL TECNICO ASSISTENCIAL

Perfil Profissional: TÊC. ENFERMAGEM
Carga Horária: 40 horas semanais
Un. Adm: (118710) UNID.ESPEC. DE CONTR. MOVIMENTACAO DE PESSOAL
A Partir de: 17/09/2019 Até16/09/2020

CONTRATO/SES/03714/2019 10/10/2019
Processo Nº: EDITAL 004/SES/2019 PROCESSO341802/2019
Contratado: (296186/1) PATRICIA EVERARDO DE SOUSA
CPF: 045.486.991-63
Cargo/Função: (12036) NIVEL SUPERIOR ASSISTENCIAL
Perfil Profissional: ENFERMEIRO
Carga Horária: 40 horas semanais
Un. Adm: (195731) HOSP.REG. DE ALTA FLORESTA "ALBERT SABIN"
A Partir de: 01/09/2019 Até31/08/2020

CONTRATO/SES/03715/2019 10/10/2019
Processo Nº: 265206/2019
Contratado: (296189/1) CHRISTIANE MAGESTE REIS
CPF: 968.679.811-00
Cargo/Função: (12036) NIVEL SUPERIOR ASSISTENCIAL
Perfil Profissional: FARMACÊUTICO
Carga Horária: 40 horas semanais
Un. Adm: (118710) UNID.ESPEC. DE CONTR. MOVIMENTACAO DE PESSOAL
A Partir de: 23/09/2019 Até22/09/2020

CONTRATO/SES/03716/2019 10/10/2019
Processo Nº: EDITAL 004/SES/2019 PROCESSO 341802/2019
Contratado: (296190/1) RENI BRAZIL DA SILVA
CPF: 910.944.371-15
Cargo/Função: (12038) NIVEL TECNICO ASSISTENCIAL
Perfil Profissional: TÊC. ENFERMAGEM
Carga Horária: 40 horas semanais
Un. Adm: (195731) HOSP.REG. DE ALTA FLORESTA "ALBERT SABIN"
A Partir de: 01/09/2019 Até31/08/2020

CONTRATO/SES/03717/2019 10/10/2019
Processo Nº: 265206/2019
Contratado: (296191/1) LAURA CRISTINA PEREIRA LEITE
CPF: 890.470.871-00
Cargo/Função: (12036) NIVEL SUPERIOR ASSISTENCIAL
Perfil Profissional: ENFERMEIRO
Carga Horária: 40 horas semanais
Un. Adm: (118710) UNID.ESPEC. DE CONTR. MOVIMENTACAO DE PESSOAL
A Partir de: 23/09/2019 Até22/09/2020

CONTRATO/SES/03718/2019 10/10/2019
Processo Nº: 265206/2019
Contratado: (296192/1) LANA CAROLINE SOUSA DA SILVA
CPF: 732.320.411-91
Cargo/Função: (12044) NIVEL MEDIO ADMINISTRATIVO
Perfil Profissional: ASS.ADMINISTRATIVO
Carga Horária: 40 horas semanais
Un. Adm: (118710) UNID.ESPEC. DE CONTR. MOVIMENTACAO DE PESSOAL
A Partir de: 20/09/2019 Até19/09/2020

CONTRATO/SES/03719/2019 10/10/2019
Processo Nº: EDITAL 004/SES/2019 PROCESSO 341802/2019
Contratado: (296193/1) ROGERIO FRANCISCO DA SILVA
CPF: 809.382.641-68
Cargo/Função: (12038) NIVEL TECNICO ASSISTENCIAL
Perfil Profissional: TÊC. ENFERMAGEM
Carga Horária: 40 horas semanais
Un. Adm: (195731) HOSP.REG. DE ALTA FLORESTA "ALBERT SABIN"
A Partir de: 12/09/2019 Até11/09/2020

CONTRATO/SES/03720/2019 10/10/2019
Processo Nº: EDITAL 004/SES/2019 PROCESSO 341802/2019
Contratado: (296199/1) MARIA DA PIEDADE SOUZA DIAMANTINO DA CRUZ
CPF: 939.994.101-91
Cargo/Função: (12038) NIVEL TECNICO ASSISTENCIAL
Perfil Profissional: TÊC. ENFERMAGEM
Carga Horária: 40 horas semanais
Un. Adm: (195731) HOSP.REG. DE ALTA FLORESTA "ALBERT SABIN"
A Partir de: 01/09/2019 Até31/08/2020

CONTRATO/SES/03721/2019 10/10/2019
Processo Nº: EDITAL 001/SES/2019 PROCESSO 470089/2019
Contratado: (296203/1) FABIO RODRIGUES VIEIRA
CPF: 015.926.816-89
Cargo/Função: (12036) NIVEL SUPERIOR ASSISTENCIAL
Perfil Profissional: FISIOTERAPEUTA
Carga Horária: 30 horas semanais
Un. Adm: (195685) HOSP. REG. DE RONDONÓPOLIS ¿IRMÂELZA GIOVANELLA¿
A Partir de: 27/09/2019 Até26/09/2020

CONTRATO/SES/03722/2019 10/10/2019
Processo Nº: EDITAL 001/SES/2019 PROCESSO 470089/2019
Contratado: (296204/1) JAQUELINE BARBOSA DE OLIVEIRA
CPF: 007.234.271-43
Cargo/Função: (12036) NIVEL SUPERIOR ASSISTENCIAL
Perfil Profissional: ENFERMEIRO
Carga Horária: 40 horas semanais
Un. Adm: (195685) HOSP. REG. DE RONDONÓPOLIS ¿IRMÂELZA GIOVANELLA¿
A Partir de: 25/09/2019 Até24/09/2020

CONTRATO/SES/03723/2019 10/10/2019
Processo Nº: 265206/2019
Contratado: (296205/1) OLANA CAMPOS SOUZA DE OLIVEIRA
CPF: 054.785.121-92
Cargo/Função: (12044) NIVEL MEDIO ADMINISTRATIVO
Perfil Profissional: SECRETARIA
Carga Horária: 40 horas semanais
Un. Adm: (118710) UNID.ESPEC. DE CONTR. MOVIMENTACAO DE PESSOAL
A Partir de: 18/09/2019 Até17/09/2020



CONTRATO/SES/03724/2019 10/10/2019
Processo Nº: 265206/2019
Contratado: (296212/1) RODRIGO MARCOS DE OLIVEIRA LOPES
CPF: 713.165.741-72
Cargo/Função: (12044) NIVEL MEDIO ADMINISTRATIVO
Perfil Profissional: ASS.ADMINISTRATIVO
Carga Horária: 40 horas semanais
Un. Adm: (118710) UNID.ESPEC. DE CONTR. MOVIMENTACAO DE PESSOAL
A Partir de: 23/09/2019 Até22/09/2020

CONTRATO/SES/03725/2019 10/10/2019
Processo Nº: 265206/2019
Contratado: (296215/1) TIAGO DE ANDRADE JUNQUEIRA
CPF: 032.138.101-77
Cargo/Função: (12036) NIVEL SUPERIOR ASSISTENCIAL
Perfil Profissional: FARMACÊUTICO
Carga Horária: 40 horas semanais
Un. Adm: (118710) UNID.ESPEC. DE CONTR. MOVIMENTACAO DE PESSOAL
A Partir de: 19/09/2019 Até18/09/2020

PUBLICADA, REGISTRADA, CUMpra-SE.
Cuiabá-MT, 10 de Outubro de 2019.
Gilberto Gomes de Figueiredo
Secretário de Estado de Saúde

BOLETIM DE PESSOAL/SES/00903/2019 DE: 10/10/2019

O Secretário de Estado de Saúde no uso de suas atribuições que lhes são conferidas por lei,

Resolve: DEFERIR
Evento: LICENÇA P/ TRATAMENTO SAUDE/SEGURADO INSS

Processo N.: 452271/2019
Nome: (281020/1) GLORIA DA COSTA MORAIS DE OLIVEIRA
Cargo/Função: (12050) NIVEL FUNDAMENTAL
Un. Adm: (195693) HOSP. REG. DE SORRISO
A Partir de: 29/01/2019 Até26/08/2019

PUBLICADA, REGISTRADA, CUMpra-SE.
Cuiabá-MT, 10 de Outubro de 2019.
Gilberto Gomes de Figueiredo
Secretário de Estado de Saúde

BOLETIM DE PESSOAL/SES/00904/2019 DE: 10/10/2019

O Secretário de Estado de Saúde no uso de suas atribuições que lhes são conferidas por lei,

Resolve: DEFERIR
Evento: LICENÇA PARA TRATAMENTO DE SAUDE

Processo N.:
Nome: (95469/1) ESLANY MORAIS DE CARVALHO
Cargo/Função: (4912) PROFIS TEC NIV SUPERIOR SERV SAUDE SUS
Un. Adm: (118710) UNID.ESPEC. DE CONTR. MOVIMENTACAO DE PESSOAL
A Partir de: 01/10/2019 Até12/10/2019

Processo N.:
Nome: (95469/2) ESLANY MORAIS DE CARVALHO
Cargo/Função: (4912) PROFIS TEC NIV SUPERIOR SERV SAUDE SUS
Un. Adm: (118710) UNID.ESPEC. DE CONTR. MOVIMENTACAO DE PESSOAL
A Partir de: 01/10/2019 Até12/10/2019

Processo N.:
Nome: (90537/1) LUCELLEUZY DA COSTA
Cargo/Função: (4946) PROFIS TEC NIV MEDIO SERV SAUDE SUS
Un. Adm: (152218) GER. DE ENFERMAGEM DO SAMU
A Partir de: 07/10/2019 Até09/01/2020

Processo N.:
Nome: (94768/6) MARCIA ALVES BRITO
Cargo/Função: (4912) PROFIS TEC NIV SUPERIOR SERV SAUDE SUS
Un. Adm: (198340) COORD. DE TECNOLOGIA DE EDUC. A DISTANCIA
A Partir de: 01/10/2019 Até30/10/2019

Processo N.:
Nome: (95496/1) MARIA LUZIA DA CRUZ RODRIGUES
Cargo/Função: (4989) PROFIS APOIO SERV SAUDE SUS
Un. Adm: (195685) HOSP. REG. DE RONDONÓPOLIS ¿IRMÆLZA GIOVANELLA¿
A Partir de: 06/10/2019 Até04/11/2019

Processo N.:
Nome: (115746/1) MARIANE LUCIA DE SOUZA PEREIRA
Cargo/Função: (4946) PROFIS TEC NIV MEDIO SERV SAUDE SUS
Un. Adm: (183490) SUPERINT. DE ASSISTENCIA FARMACEUTICA
A Partir de: 17/09/2019 Até26/09/2019

Processo N.:
Nome: (116008/1) RUTINEIA DIAS DAMACENO
Cargo/Função: (4912) PROFIS TEC NIV SUPERIOR SERV SAUDE SUS
Un. Adm: (136719) DIR. DO MT - HEMOCENTRO
A Partir de: 04/10/2019 Até02/11/2019

Processo N.:
Nome: (114137/1) WAGNER ROBERTO PEREIRA
Cargo/Função: (4946) PROFIS TEC NIV MEDIO SERV SAUDE SUS
Un. Adm: (152218) GER. DE ENFERMAGEM DO SAMU
A Partir de: 07/09/2019 Até05/12/2019

PUBLICADA, REGISTRADA, CUMpra-SE.
Cuiabá-MT, 10 de Outubro de 2019.
Gilberto Gomes de Figueiredo
Secretário de Estado de Saúde

BOLETIM DE PESSOAL/SES/00905/2019 DE: 10/10/2019

O Secretário de Estado de Saúde no uso de suas atribuições que lhes são conferidas por lei,

Resolve: DEFERIR
Evento: LICENÇA PARA TRATAMENTO DE SAUDE EM PESSOA DA FAMILIA

Processo N.:
Nome: (46333/3) MARIA RODRIGUES NUNES DE BRITO
Cargo/Função: (4946) PROFIS TEC NIV MEDIO SERV SAUDE SUS
Un. Adm: (195693) HOSP. REG. DE SORRISO
A Partir de: 12/09/2019 Até11/10/2019

Processo N.:
Nome: (90601/1) SEBASTIANA TERTULIANA DE SIQUEIRA
Cargo/Função: (4946) PROFIS TEC NIV MEDIO SERV SAUDE SUS
Un. Adm: (197220) COORD. DE GESTÃO AMBUL. CRIDAC/CER III
A Partir de: 19/08/2019 Até23/08/2019

PUBLICADA, REGISTRADA, CUMpra-SE.
Cuiabá-MT, 10 de Outubro de 2019.
Gilberto Gomes de Figueiredo
Secretário de Estado de Saúde

BOLETIM DE PESSOAL/SES/00906/2019 DE: 10/10/2019

O Secretário de Estado de Saúde no uso de suas atribuições que lhes são conferidas por lei,

Resolve: DEFERIR
Evento: LICENÇA PREMIO - GOZO

Processo N.: 486768/2019
Nome: (93324/1) DIOGENES DOMINGOS DA SILVA
Cargo/Função: (4946) PROFIS TEC NIV MEDIO SERV SAUDE SUS
Quinquênio de Referência: 21/04/2011 Ate 20/04/2016
A Partir de: 03/02/2020 Até03/03/2020

Processo N.: 485361/2019
Nome: (69259/5) GIANCARLA FONTES DE ALMEIDA SANTOS
Cargo/Função: (4912) PROFIS TEC NIV SUPERIOR SERV SAUDE SUS
Quinquênio de Referência: 20/03/2008 Ate 19/03/2013
A Partir de: 06/01/2020 Até04/02/2020

Processo N.: 482232/2019
Nome: (99224/2) JESSE MAMEDE UNTAR
Cargo/Função: (4946) PROFIS TEC NIV MEDIO SERV SAUDE SUS
Quinquênio de Referência: 18/12/2013 Ate 17/12/2018
A Partir de: 17/10/2019 Até15/12/2019

Processo N.: 486907/2019
Nome: (112137/1) JOAREZ MANOEL PERIN
Cargo/Função: (4946) PROFIS TEC NIV MEDIO SERV SAUDE SUS
Quinquênio de Referência: 01/07/2011 Ate 30/06/2016
A Partir de: 02/01/2020 Até31/03/2020

Processo N.: 460896/2019
Nome: (116036/1) LINDALVA FERREIRA DE AGUIAR
Cargo/Função: (4946) PROFIS TEC NIV MEDIO SERV SAUDE SUS
Quinquênio de Referência: 19/07/2009 Ate 18/07/2014
A Partir de: 04/11/2019 Até02/01/2020

Processo N.: 488308/2019
Nome: (93466/3) LUZIA HELENA FRANCO CARVALHO MOYA
Cargo/Função: (4912) PROFIS TEC NIV SUPERIOR SERV SAUDE SUS
Quinquênio de Referência: 21/03/2008 Ate 20/03/2013
A Partir de: 17/01/2020 Até15/02/2020

Processo N.: 363136/2019
Nome: (94487/1) MARLON DUARTE DE LIRA
Cargo/Função: (4989) PROFIS APOIO SERV SAUDE SUS
Quinquênio de Referência: 08/03/2012 Ate 07/06/2018
A Partir de: 31/07/2019 Até28/09/2019

Processo N.: 485361/2019
Nome: (111344/1) MARTA ESTER CONCIANI
Cargo/Função: (4912) PROFIS TEC NIV SUPERIOR SERV SAUDE SUS
Quinquênio de Referência: 12/12/2008 Ate 11/12/2013
A Partir de: 06/01/2020 Até04/02/2020

Processo N.: 363153/2019
Nome: (94055/1) NEUZA DE ARRUDA RODRIGUES
Cargo/Função: (4989) PROFIS APOIO SERV SAUDE SUS
Quinquênio de Referência: 01/06/2006 Ate 31/05/2011
A Partir de: 01/08/2019 Até30/08/2019

Processo N.: 361230/2019
Nome: (94000/1) NORBERTO DE ALMEIDA
Cargo/Função: (4989) PROFIS APOIO SERV SAUDE SUS
Quinquênio de Referência: 01/06/2006 Ate 31/05/2011
A Partir de: 01/09/2019 Até30/09/2019

Processo N.: 486902/2019



Nome: (116169/1) PAULO CESAR RODRIGUES
Cargo/Função: (4912) PROFIS TEC NIV SUPERIOR SERV SAUDE SUS
Quinquênio de Referência: 14/06/2004 Até 13/06/2009
A Partir de: 02/12/2019 Até31/12/2019

Processo N.: 486839/2019

Nome: (96183/1) SAURIA CRISTINA DE OLIVEIRA VARANDA
Cargo/Função: (4912) PROFIS TEC NIV SUPERIOR SERV SAUDE SUS
Quinquênio de Referência: 13/11/2011 Até 12/11/2016
A Partir de: 14/10/2019 Até12/11/2019

Processo N.: 485357/2019

Nome: (95269/1) VERA LUCIA HONORIO DOS ANJOS
Cargo/Função: (4912) PROFIS TEC NIV SUPERIOR SERV SAUDE SUS
Quinquênio de Referência: 03/09/2006 Até 02/09/2011
A Partir de: 16/09/2019 Até15/10/2019

PUBLICADA, REGISTRADA, CUMPR-SE.
Cuiabá-MT, 10 de Outubro de 2019.
Gilberto Gomes de Figueiredo
Secretário de Estado de Saúde

BOLETIM DE PESSOAL/SES/00907/2019

DE: 10/10/2019

O Secretário de Estado de Saúde no uso de suas atribuições que lhes são conferidas por lei,

Resolve: TORNAR SEM EFEITO
Evento: LICENCA PREMIO - GOZO

Processo N.: 486903/2019

Nome: (42429/2) DULCINEIA REGINA DE PAULA
Cargo/Função: (4946) PROFIS TEC NIV MEDIO SERV SAUDE SUS
Quinquênio de Referência: 24/09/2013 Até 23/12/2018
A Partir de: 02/09/2019 Até31/10/2019

PUBLICADA, REGISTRADA, CUMPR-SE.
Cuiabá-MT, 10 de Outubro de 2019.
Gilberto Gomes de Figueiredo
Secretário de Estado de Saúde

BOLETIM DE PESSOAL/SES/00908/2019

DE: 10/10/2019

O Secretário de Estado de Saúde no uso de suas atribuições que lhes são conferidas por lei,

Resolve: CONCEDER
Evento: LICENÇA PREMIO - CONCESSÃO

Processo N.: 452138/2019

Nome: (117053/1) ALEX DE AZEVEDO
Quinquênio: 27/08/2014 Até 26/08/2019
Qtde Dias: 90

Processo N.: 485590/2019

Nome: (109225/2) ANNA CAROLINA DE ALMEIDA E SILVA
Quinquênio: 29/07/2014 Até 28/07/2019
Qtde Dias: 90

Processo N.: 472934/2019

Nome: (112076/1) ELAINE MONERATO COELHO
Quinquênio: 18/02/2014 Até 17/02/2019
Qtde Dias: 90

Processo N.: 426820/2019

Nome: (99823/5) ELISANGELA TOZI
Quinquênio: 30/08/2014 Até 29/08/2019
Qtde Dias: 90

Processo N.: 435007/2019

Nome: (117324/1) HORACIO CUSTODIO DA SILVA
Quinquênio: 12/08/2014 Até 11/08/2019
Qtde Dias: 90

Processo N.: 480382/2019

Nome: (63996/1) JOAQUINA TEIXEIRA DA COSTA
Quinquênio: 16/05/2010 Até 15/05/2015
Qtde Dias: 90

Processo N.: 472904/2019

Nome: (114731/1) NARA DENISE ANEAS MATTIONI
Quinquênio: 10/05/2014 Até 09/05/2019
Qtde Dias: 90

Processo N.: 474348/2019

Nome: (116168/1) WALDETH PONTES GOMES
Quinquênio: 08/07/2014 Até 07/07/2019
Qtde Dias: 90

PUBLICADA, REGISTRADA, CUMPR-SE.
Cuiabá-MT, 10 de Outubro de 2019.
Gilberto Gomes de Figueiredo
Secretário de Estado de Saúde

BOLETIM DE PESSOAL/SES/00909/2019

DE: 10/10/2019

O Secretário de Estado de Saúde no uso de suas atribuições que lhes são conferidas por lei,

Resolve: CESSAR OS EFEITOS
Evento: Adicional de Insalubridade LC 502

Processo N.:

Nome: (113023/1) SILZA FATIMA QUEIROZ REZENDE
Cargo/Função: (4912) PROFIS TEC NIV SUPERIOR SERV SAUDE SUS
Un. Adm: (136611) COORD. DO LABORATÓRIO DE SAÚDE PÚBLICA
A Partir de: 07/10/2019

PUBLICADA, REGISTRADA, CUMPR-SE.
Cuiabá-MT, 10 de Outubro de 2019.
Gilberto Gomes de Figueiredo
Secretário de Estado de Saúde

ADMINISTRAÇÃO INDIRETA

UNEMAT

UNIVERSIDADE DO ESTADO DE MATO GROSSO

BOLETIM DE PESSOAL/UNEMAT/00338/2019

DE: 10/10/2019

O Reitor-Presidente da FUNEMT no uso de suas atribuições que lhes são conferidas por lei,

Resolve: DEFERIR
Evento: LICENCA PREMIO - GOZO

Processo N.: 464310/2019

Nome: (80779/2) ADERVALDO CHAVES RIBEIRO
Cargo/Função: (11910) TECNICO UNIVERSITARIO LC 321
Quinquênio de Referência: 01/03/2009 Até 28/02/2014
A Partir de: 30/09/2019 Até28/11/2019

Processo N.: 488340/2019

Nome: (80613/1) VERA LUCIA ADRIANO SILVA
Cargo/Função: (11900) AUXILIAR UNIVERSITARIO LC 321
Quinquênio de Referência: 01/09/2009 Até 31/08/2014
A Partir de: 22/10/2019 Até20/12/2019

PUBLICADA, REGISTRADA, CUMPR-SE.
Cuiabá-MT, 10 de Outubro de 2019.
Rodrigo Bruno Zanin
Reitor-Presidente da FUNEMT

BOLETIM DE PESSOAL/UNEMAT/00339/2019

DE: 10/10/2019

O Reitor-Presidente da FUNEMT no uso de suas atribuições que lhes são conferidas por lei,

Resolve: DEFERIR
Evento: GOZO LICENCA-PREMIO, JORNADA 50%

Processo N.: 494885/2019

Nome: (101713/2) REGIANE DA SILVA ARAUJO COSTA
Cargo/Função: (11905) AGENTE UNIVERSITARIO LC 321
Quinquênio de Referência: 01/06/2010 Até 31/05/2015
A Partir de: 01/10/2019 Até 29/11/2019

PUBLICADA, REGISTRADA, CUMPR-SE.
Cuiabá-MT, 10 de Outubro de 2019.
Rodrigo Bruno Zanin
Reitor-Presidente da FUNEMT

AGER

AGÊNCIA ESTADUAL DE REGULAÇÃO

BOLETIM DE PESSOAL/AGER/00077/2019

DE: 10/10/2019

O Presidente - AGER no uso de suas atribuições que lhes são conferidas por lei,

Resolve: CONCEDER
Evento: LICENÇA PREMIO - CONCESSÃO

Processo N.: 488892/2019

Nome: (228665/1) HEWERTON MARCELUS DE SIQUEIRA
Quinquênio: 24/03/2011 Até 23/03/2016
Qtde Dias: 90

PUBLICADA, REGISTRADA, CUMPR-SE.
Cuiabá-MT, 10 de Outubro de 2019.
Fabio Calmon
Presidente - AGER

JUCEMAT

JUNTA COMERCIAL

BOLETIM DE PESSOAL/JUCEMAT/00042/2019 DE: 10/10/2019

O Presidente da JUCEMAT no uso de suas atribuições que lhes são conferidas por lei,

Resolve: DEFERIR
Evento: LICENCA A GESTANTE

Processo N.:
Nome: (248826/1) FERNANDA PIVATTO DE SOUZA
Cargo/Função: (6027) ANALISTA DESENV ECON SOCIAL L 10050
Un. Adm: (192368) GER. DE AQUISIÇÕES, CONTRATOS E CONVENIOS
A Partir de: 02/09/2019 Até28/02/2020

PUBLICADA, REGISTRADA, CUMPR-SE.
Cuiabá-MT, 10 de Outubro de 2019.
Gercimira Ramos Moreira Rezende
Presidente da JUCEMAT

INDEA

INSTITUTO DE DEFESA AGROPECUÁRIA

BOLETIM DE PESSOAL/INDEA/00384/2019 DE: 10/10/2019

O Presidente do INDEA no uso de suas atribuições que lhes são conferidas por lei,

Resolve: CONCEDER
Evento: ADICIONAL NOTURNO

Processo N.: 496004/2019
Nome: (252648/1) CARLOS EDUARDO CORREIA DUNDI
Cargo/Função: (3870) FISCAL EST DEF AGRO E FLORESTAL L9070
Un. Adm: (150070) UNID. LOCAL DE EXECUCAO DE CONQUISTA D'OESTE
A Partir de: 19/08/2019 Até 19/08/2019

Processo N.: 496004/2019
Nome: (109735/1) JERSON LORENT VILLASBOAS
Cargo/Função: (3874) AGENTE FISCAL EST DEF AGRO FLOR I L9070
Un. Adm: (150070) UNID. LOCAL DE EXECUCAO DE CONQUISTA D'OESTE
A Partir de: 19/08/2019 Até 19/08/2019

Processo N.: 496004/2019
Nome: (109735/1) JERSON LORENT VILLASBOAS
Cargo/Função: (3874) AGENTE FISCAL EST DEF AGRO FLOR I L9070
Un. Adm: (150070) UNID. LOCAL DE EXECUCAO DE CONQUISTA D'OESTE
A Partir de: 24/06/2019 Até 24/06/2019

Processo N.: 496004/2019
Nome: (227286/1) LEONE DUARTE MEDEIROS
Cargo/Função: (3870) FISCAL EST DEF AGRO E FLORESTAL L9070
Un. Adm: (150029) UNID. LOCAL DE EXECUCAO DE FIGUEIRÓPOLIS
A Partir de: 25/06/2019 Até 25/06/2019

Processo N.: 496004/2019
Nome: (212136/3) LOURIVAL DE SOUZA E SILVA JUNIOR
Cargo/Função: (3870) FISCAL EST DEF AGRO E FLORESTAL L9070
Un. Adm: (149993) UNID. LOCAL DE EXECUCAO DE PONTES E LACERDA
A Partir de: 24/06/2019 Até 24/06/2019

Processo N.: 496004/2019
Nome: (212136/3) LOURIVAL DE SOUZA E SILVA JUNIOR
Cargo/Função: (3870) FISCAL EST DEF AGRO E FLORESTAL L9070
Un. Adm: (149993) UNID. LOCAL DE EXECUCAO DE PONTES E LACERDA
A Partir de: 19/08/2019 Até 19/08/2019

PUBLICADA, REGISTRADA, CUMPR-SE.
Cuiabá-MT, 10 de Outubro de 2019.
Tadeu Aurimar Mocelin
Presidente do INDEA

BOLETIM DE PESSOAL/INDEA/00385/2019 DE: 10/10/2019

O Presidente do INDEA no uso de suas atribuições que lhes são conferidas por lei,

Resolve: DEFERIR
Evento: LICENCA PARA TRATAMENTO DE SAUDE EM PESSOA DA FAMILIA

Processo N.:
Nome: (112977/1) JOCIANE CRISTINA QUIXABEIRA DOS SANTOS
Cargo/Função: (3870) FISCAL EST DEF AGRO E FLORESTAL L9070
Un. Adm: (195898) JUNTA ADM DE JULGAM DE REC DE INFRAÇÃO - INDEAMT
A Partir de: 06/09/2019 Até13/09/2019

PUBLICADA, REGISTRADA, CUMPR-SE.
Cuiabá-MT, 10 de Outubro de 2019.
Tadeu Aurimar Mocelin
Presidente do INDEA

DETRAN

DEPARTAMENTO ESTADUAL DE TRÂNSITO

PORTARIA/DETRAN/00133/2019 DE: 10/10/2019

O Presidente do DETRAN no uso de suas atribuições que lhes são conferidas por lei,

Resolve: DESIGNAR
Evento: DESIGNAÇÃO EM SUBSTITUIÇÃO CARGO EM COMISSÃO/FUNÇÃO

Processo N.: CF CI 027/2019/GEFIN/DETRAN
Nome: (128668/1) ALEXANDRE RIBEIRO MAGALHAES
A Partir de: 10/10/2019 Até08/11/2019
Cargo/Função: (11622) DGA-8 SERVIDOR
Substituído: (225592/1) JHOELSON MARCOS EHRET
Un. Adm: (183903) GER. DE EXECUCAO FINANCEIRA

PUBLICADA, REGISTRADA, CUMPR-SE.
Cuiabá-MT, 10 de Outubro de 2019.
Gustavo Reis Lobo de Vasconcelos
Presidente do DETRAN

BOLETIM DE PESSOAL/DETRAN/00387/2019 DE: 10/10/2019

O Presidente do DETRAN no uso de suas atribuições que lhes são conferidas por lei,

Resolve: DEFERIR
Evento: LICENCA PARA TRATAMENTO DE SAUDE

Processo N.:
Nome: (225768/1) ANDREIA MARTINS PEREIRA
Cargo/Função: (5430) AGENTE DO SERVICO DE TRANSITO LC 505/13
Un. Adm: (155411) 40°PRIMAVERA DO LESTE
A Partir de: 04/10/2019 Até02/12/2019

Processo N.:
Nome: (225681/1) DJANEFFER JANILE DE SOUZA
Cargo/Função: (5430) AGENTE DO SERVICO DE TRANSITO LC 505/13
Un. Adm: (103195) GER. DE EXAMES TEÓRICO E PRÁTICO
A Partir de: 20/09/2019 Até13/10/2019

Processo N.:
Nome: (127448/1) LARISSA CONDE DE SOUZA COSTA
Cargo/Função: (5430) AGENTE DO SERVICO DE TRANSITO LC 505/13
Un. Adm: (184004) COORD. DE AQUISIÇÕES E CONTRATOS
A Partir de: 02/10/2019 Até11/10/2019

Processo N.:
Nome: (213759/2) WANDER WINKERT
Cargo/Função: (5430) AGENTE DO SERVICO DE TRANSITO LC 505/13
Un. Adm: (202959) GER. DE FISCAL. DE TRANSITO
A Partir de: 08/08/2019 Até06/09/2019

PUBLICADA, REGISTRADA, CUMPR-SE.
Cuiabá-MT, 10 de Outubro de 2019.
Gustavo Reis Lobo de Vasconcelos
Presidente do DETRAN

BOLETIM DE PESSOAL/DETRAN/00388/2019 DE: 10/10/2019

O Presidente do DETRAN no uso de suas atribuições que lhes são conferidas por lei,

Resolve: RETIFICAR
Evento: GOZO LICENCA-PREMIO, JORNADA 50%

Processo N.: conf requerimento
Nome: (225651/1) JAQUELINE SAMARA ROCHA DE OLIVEIRA
Cargo/Função: (5430) AGENTE DO SERVICO DE TRANSITO LC 505/13
Quinquênio de Referência: 09/10/2010 Ate 08/10/2015
A Partir de: 14/10/2019 Ate 12/12/2019

PUBLICADA, REGISTRADA, CUMPR-SE.
Cuiabá-MT, 10 de Outubro de 2019.
Gustavo Reis Lobo de Vasconcelos
Presidente do DETRAN

MTPREV

MATO GROSSO PREVIDÊNCIA

BOLETIM DE PESSOAL/MT PREV/00078/2019 DE: 10/10/2019

O Diretor Presidente MT PREV no uso de suas atribuições que lhes são conferidas por lei,

Resolve: DEFERIR
Evento: LICENCA PARA TRATAMENTO DE SAUDE

Processo N.:
Nome: (255458/1) MARILIA CRISTINA DE CARVALHO ZULLI GARCIA
Cargo/Função: (5365) TECNICO ADMINISTRATIVO L 10052
Un. Adm: (185302) DIR. DE PREVIDENCIA
A Partir de: 25/09/2019 Até09/10/2019

PUBLICADA, REGISTRADA, CUMPR-SE.
Cuiabá-MT, 10 de Outubro de 2019.
Elliton Oliveira de Souza
Diretor Presidente MT PREV

LICITAÇÃO

SECRETARIAS

SES

SECRETARIA DE ESTADO DE SAÚDE

AVISO DE ANULAÇÃO DO EDITAL DO

PREGÃO ELETRÔNICO Nº 013/2019/SES/MT

Processo n. 660166/2017

A SECRETARIA DE ESTADO DE SAÚDE DE MATO GROSSO, torna público a **ANULAÇÃO do Edital**, com aproveitamento dos autos do **Pregão Eletrônico 013/2019**, cujo objeto consiste na “**Aquisição de equipamentos de informática (Impressora Multifuncional; SWITCH 16 Portas; Patch panel de 24 portas; Modem roteador; Access point; Tela de projeção, Projetor Multimídia)**, para atender as 13 (treze) Unidades do Complexo Regulador Regional, a Unidade Central de Administração do SISREG, 135 (cento e trinta e cinco) Centrais Municipais de Regulação e Informatização das unidades de Saúde no âmbito do SUS,” por razões de interesse público decorrente de fato superveniente comprovado, nos termos do artigo 49, da Lei 8.666/93, conforme informações constantes nos autos do processo licitatório e disponibilizada integralmente no Portal de Aquisições, no mesmo link em que é encontrado o edital (<http://aquisicoes.gestao.mt.gov.br/>)

Cuiabá-MT, 01 de outubro de 2019.

GILBERTO GOMES DE FIGUEIREDO

Secretário de Estado de Saúde de Mato Grosso

AVISO DE LICITAÇÃO

PREGÃO ELETRÔNICO Nº 027/2019/SES/MT

Processo n. 102115/2019

A Secretaria de Estado de Saúde do Estado de Mato Grosso torna público que realizará a licitação em epígrafe, conforme indicado abaixo.

DATA DE CADASTRAMENTO DE PROPOSTAS: a partir do dia 14/10/2019 até às 08h59min do dia 24/10/2019 (horário local)

DATA DE ABERTURA DA SESSÃO E PROPOSTAS: a partir das 09h00min do dia 24/10/2019 (horário local).

OBJETO: “Aquisição de material Específico para APH-Atendimento Pré Hospitalar para atender o SAMU- Serviço de Atendimento Móvel de Urgência”

O Edital está disponível no Portal de Aquisições (link: <http://aquisicoes.gestao.mt.gov.br/>), onde será realizada a sessão pública e todas as operações relativas ao certame.

Contato: (65) 3613-5410 - Coordenadoria de Aquisições.

Cuiabá-MT, 09 de outubro de 2019.

IDEUZETE MARIA DA SILVA

Pregoeira Oficial - SES/MT

Original assinado nos autos

AVISO DE LICITAÇÃO

PREGÃO ELETRÔNICO Nº 025/2019/SES/MT

Processo n. 338253/2018

A Secretaria de Estado de Saúde do Estado de Mato Grosso torna público que realizará a licitação em epígrafe, conforme indicado abaixo.

DATA DE CADASTRAMENTO DE PROPOSTAS: a partir do dia 11/10/2019 até às 08h59min do dia 23/10/2019 (horário local)

DATA DE ABERTURA DA SESSÃO E PROPOSTAS: a partir das 09h00min do dia 23/10/2019 (horário local).

OBJETO: “Registro de Preços para futura e eventual aquisição de medicamentos contemplados no componente especializado da assistência farmacêutica, para atender a Secretaria de Estado de Saúde do Estado de Mato Grosso”

O Edital está disponível no Portal de Aquisições (link: <http://aquisicoes.gestao.mt.gov.br/>), onde será realizada a sessão pública e todas as operações relativas ao certame.

Contato: (65) 3613-5410 - Coordenadoria de Aquisições.

Cuiabá-MT, 10 de outubro de 2019.

KELLY FERNANDA GONÇALVES

Pregoeira Oficial - SES/MT

Original assinado nos autos

ADMINISTRAÇÃO INDIRETA

DETRAN

DEPARTAMENTO ESTADUAL DE TRÂNSITO

AVISO DE RESULTADO

PREGÃO ELETRÔNICO Nº 15/2019/DETRAN/MT

O DEPARTAMENTO ESTADUAL DE TRÂNSITO - DETRAN-MT, por meio de seu Pregoeiro, no uso de suas atribuições e na conformidade dos autos, **divulga o resultado** do procedimento licitatório nº 338426/2019, denominado **Pregão Eletrônico nº 15/2019/DETRAN-MT**, nos termos do artigo 50º do Decreto Estadual nº 840/2017.

Objeto: Aquisição de materiais permanentes (computadores e nobreaks) para atender as necessidades do Departamento Estadual de Trânsito - DETRAN/MT.

LOTE	CÓDIGO SIAG	DESCRIÇÃO RESUMIDA	VALOR DO ITEM	EMPRESA	VALOR LOTE
1	1087102	COMPUTADOR - ALL IN ONE, conforme especificações técnicas constantes no TR. (Item 3.1. e suas derivações)	R\$4.700,00	DATA MANAGER PRESTADORA DE SERVIÇOS DE INFORMÁTICA	R\$1.316.000,00
1 ME/ EPP	1087102	COMPUTADOR - ALL IN ONE, conforme especificações técnicas constantes no TR. (Item 3.1. e suas derivações)	R\$4.700,00	DATA MANAGER PRESTADORA DE SERVIÇOS DE INFORMÁTICA	R\$94.000,00
2	1077398	NOBREAK 600 VA, conforme especificações técnicas constantes no TR. (Item 3.2.)	R\$332,00	OLMIR IORIS E CIA LTDA	R\$92.960,00
2 ME/ EPP	1077398	NOBREAK 600 VA, conforme especificações técnicas constantes no TR. (Item 3.2.)	R\$286,00	DATA MANAGER PRESTADORA DE SERVIÇOS DE INFORMÁTICA	R\$5.720,00

Cuiabá/MT, 10 de outubro de 2019.

MAIKO FRAIDA FERREIRA

Pregoeiro - DETRAN/MT

TERMO DE HOMOLOGAÇÃO**PREGÃO ELETRÔNICO Nº 15/2019**

O DEPARTAMENTO ESTADUAL DE TRÂNSITO - DETRAN-MT, por meio de seu Presidente, no uso de suas atribuições e na conformidade dos autos, **HOMOLOGA** os lotes do Pregão Eletrônico nº 15/2019, nos termos do artigo 51 do Decreto Estadual nº 840/2017, conforme quadro descritivo abaixo:

Objeto: Aquisição de materiais permanentes (computadores e nobreaks) para atender as necessidades do Departamento Estadual de Trânsito - DETRAN/MT.

LOTE	EMPRESA VENCEDORA	CNPJ	PROPOSTA FINAL
1	DATA MANAGER PRESTADORA DE SERVIÇOS DE INFORMÁTICA	19.707.627/0001-05	R\$1.316.000,00
1 ME/EPP			R\$94.000,00
2	OLMIR IORIS E CIA LTDA	70.429.956/0001-99	R\$92.960,00
2 ME/EPP	DATA MANAGER PRESTADORA DE SERVIÇOS DE INFORMÁTICA	19.707.627/0001-05	R\$5.720,00
TOTAL			R\$1.508.680,00

Cuiabá/MT, 10 de outubro de 2019.

GUSTAVO REIS LOBO DE VASCONCELOS
PRESIDENTE DETRAN/MT



BAIXE O APLICATIVO E
ACOMPANHE OS SORTEIOS.

SOUL

**Com CPF na nota
você ajuda a
uma instituição
e ainda concorre
a mais de 1000
prêmios por mês.**

**Acesse o site e baixe o aplicativo para
saber todas as informações.**

nota.mt.gov.br



SIGILO TOTAL DAS
SUAS INFORMAÇÕES.

Antes de fazer seu cadastro, confira o regulamento completo no site.



SEFAZ
Secretaria
de Estado
de Fazenda



Governo de
**Mato
Grosso**

PROCURADORIA GERAL DE JUSTIÇA

EXTRATO DE TERMO DE DOAÇÃO

Processo (GEDOC): 20.14.0001.0003848/2019-32. **Espécie:** Termo de Doação nº 15/2019. **Doador:** MINISTÉRIO PÚBLICO DO ESTADO DE MATO GROSSO, por intermédio da PROCURADORIA GERAL DE JUSTIÇA, CNPJ/MF nº 14.921.092/0001-57. **Donatário:** ASSOCIAÇÃO DE PAIS E AMIGOS DOS EXCEPCIONAIS DE COMODORO - MT/APAE, inscrito no CNPJ/MF nº 04.583.879/0001-00. **Objeto:** Doação, gratuita, livre e desembaraçada de bens móveis considerados inservíveis e de propriedade do DOADOR, para atender fins e interesses da DONATÁRIA, na forma e proporção delimitadas neste instrumento. **Valor:** R\$ 1.009,70 (hum mil, nove reais e setenta centavos). **Assinado:** Em Cuiabá/MT, 09 de outubro de 2019. **Assinam:** Eunice Helena Rodrigues de Barros - Subprocuradora-Geral de Justiça Administrativa e Isabel Rita Signor - Representante da Associação de Pais e Amigos dos Excepcionais de Comodoro - MT/APAE.

ATO DE INEXIGIBILIDADE DE LICITAÇÃO Nº 057/2019

A Procuradoria-Geral de Justiça do Estado de Mato Grosso, por intermédio da Subprocuradora-Geral de Justiça Administrativa do Ministério Público, considerando estarem presentes, nos autos do processo administrativo GEDOC nº 20.14.0001.0007358/2019-31, os pressupostos autorizativos da legislação que rege a matéria, RATIFICA e torna pública, a contratação, por **INEXIGIBILIDADE DE LICITAÇÃO**, da empresa **INSTITUTO NEGÓCIOS PÚBLICOS DO BRASIL ESTUDOS E PESQUISAS NA ADMINISTRAÇÃO PÚBLICA - INP - LTDA, CNPJ Nº 10.498.974/0002-81**, com sede na Avenida José Maria de Brito, 1707, Jardim das Nações, Cep: 85.864-320, Foz de Iguaçu/PR, para aquisição de 01 (uma) vaga no evento **“13º PREGÃO WEEK - SEMANA NACIONAL DE ESTUDOS AVANÇADOS SOBRE PREGÃO”**, que acontecerá no período de 14 a 18 de outubro, em Foz de Iguaçu-PR, no valor total de R\$ 4.385,00 (quatro mil, trezentos e oitenta e cinco reais), na dotação orçamentária: Projeto/Atividade: 3560.9900, Fonte: 100, Natureza da Despesa: 3390.3900. A presente inexigibilidade de licitação está fundamentada nos termos do artigo 25, II c/c art. 13, VI, da Lei Federal nº 8.666/93.

Cuiabá-MT, 09 de outubro de 2019.

EUNICE HELENA RODRIGUES DE BARROS
Subprocuradora-Geral de Justiça Administrativa

AVISO DE LICITAÇÃO

Edital nº: 071/2019-MP/PGJ. **Modalidade:** PREGÃO ELETRÔNICO **Tipo:** MENOR PREÇO. **Data e horário da Sessão:** 23 de OUTUBRO

de 2019, as 09h30. (HORÁRIO DE BRASÍLIA). **Objeto da Licitação:** REGISTRO DE PREÇO PARA FUTURA E EVENTUAL CONTRATAÇÃO DE EMPRESA ESPECIALIZADA NA EXECUÇÃO DE SERVIÇOS, SOB DEMANDA, DE LAVAGEM DOS VEÍCULOS DE PASSEIO, VEÍCULOS UTILITÁRIOS, FURGÃO, CAMINHÃO E MOTOCICLETAS, PERTENCENTES À FROTA DO MINISTÉRIO PÚBLICO DO ESTADO DE MATO GROSSO E TAMBÉM VEÍCULOS LOCADOS À DISPOSIÇÃO DA INSTITUIÇÃO, COM FORNECIMENTO DE MATERIAIS, MÃO DE OBRA, MÁQUINAS E EQUIPAMENTOS NECESSÁRIOS À EXECUÇÃO DOS SERVIÇOS, CONFORME CONDIÇÕES, QUANTIDADES E, EXIGÊNCIAS ESTABELECIDAS NO TERMO DE REFERÊNCIA - ANEXO I. **LOCAL DA SESSÃO PÚBLICA DE DISPUTAS:** A presente licitação será realizada no portal: <https://www.comprasgovernamentais.gov.br>. **AQUISIÇÃO DO EDITAL:** O edital encontra-se disponível nos sites <https://www.comprasgovernamentais.gov.br> e www.mpmt.mp.br (link Licitações), podendo também ser obtido pelo e-mail licitacoes@mpmt.mp.br. Maiores informações pelo telefone (65) 3613-1635.

Cuiabá/MT, 10 de Outubro de 2019.

Luiz Claudio Arruda Moreno

Gerente de Licitações

Ato nº 166/2015-PGJ, DOE/MT de 09.04.2015

AVISO DE LICITAÇÃO

Edital nº: 072/2019-MP/PGJ. **Modalidade:** PREGÃO ELETRÔNICO **Tipo:** MENOR PREÇO. **Data e horário da Sessão:** 23 de outubro de 2019, às 09h30min. (HORÁRIO DE BRASÍLIA). **Objeto da Licitação:** REGISTRO DE PREÇOS PARA FUTURA E EVENTUAL FORNECIMENTO DE AQUISIÇÃO DE CADEIRAS, PESO SUPOSTO ATÉ 140KG, INCLUINDO MONTAGEM, PARA ATENDER AS DEMANDAS DOS GABINETES DAS PROMOTORIAS DE JUSTIÇA DA CAPITAL E INTERIOR DE MATO GROSSO.

LOCAL DA SESSÃO PÚBLICA DE DISPUTAS: A presente licitação será realizada no portal: <https://www.comprasgovernamentais.gov.br>. **AQUISIÇÃO DO EDITAL:** O edital encontra-se disponível nos sites <https://www.comprasgovernamentais.gov.br> e www.mpmt.mp.br (link Licitações), podendo também ser obtido pelo e-mail licitacoes@mpmt.mp.br. Maiores informações pelo telefone (65) 3613-1635.

Cuiabá/MT, 10 de Outubro de 2019.

Luiz Claudio Arruda Moreno

Gerente de Licitação

Ato nº 166/2015-PGJ, DOE/MT de 09.04.2015

PROCURADORIA GERAL DO ESTADO

PORTARIA Nº 71/PGE/2019

Institui a Comissão Permanente de Avaliação de Documentos e Gestão da Informação, no âmbito da Procuradoria-Geral do Estado e dá outras providências.

O PROCURADOR-GERAL DO ESTADO DE MATO GROSSO, em uso de suas atribuições legais, e

Considerando a Lei Federal nº 8.159, de 8 de janeiro de 1991, que dispõe sobre a política nacional de arquivos públicos e privados;

Considerando o artigo 3º do Decreto Estadual nº 5.567, de 26 de novembro de 2002, que determina a constituição de uma Comissão Permanente de Avaliação de Documentos, em todos os órgãos e entidades, obedecendo ao disposto no Manual de Gestão de Documentos do Estado de Mato Grosso;

Considerando o Decreto nº 1.973, de 25 de outubro de 2013, que regulamenta a Lei de Acesso à Informação - LAI, Lei nº 12.527 de 18 de novembro de 2011, cujo texto regulamenta o acesso à informação previsto no inciso XXXIII do art. 5º, no inciso II do § 3º do art. 37 e no § 2º do art. 216 da Constituição Federal; altera a Lei nº 8.112, de 11 de dezembro de 1990;

revoga a Lei nº 11.111, de 5 de maio de 2005, e dispositivos da Lei nº 8.159, de 8 de janeiro de 1991;

Considerando a Instrução Normativa CGE/SEPLAN/SEGES nº 001/2017, que estabelece os procedimentos para a Classificação da Informação de acordo com o artigo 36 do Decreto nº 1.973, de 25 de outubro de 2013;

Considerando a Instrução Normativa SEPLAG nº 009/2019, que estabelece os procedimentos para melhoria da Gestão de Documentos no âmbito do Poder Executivo Estadual, 04 de setembro de 2019;

Considerando que a Procuradoria-Geral do Estado prima pelo atendimento dos princípios constitucionais da legalidade, impessoalidade, publicidade, eficiência e moralidade, bem como pela gestão pública transparente,

RESOLVE:

Art. 1º - Instituir no âmbito da Procuradoria-Geral do Estado a Comissão Permanente de Avaliação de Documentos e Gestão da Informação, composta pelos membros abaixo descritos, sob a presidência do primeiro:

I - Heverson Prestes de Moraes - Coordenador de Protocolo e Arquivo - 283069;

II - Emanuela Dias Bentes Monteiro - Analista PGE - 95656;

III - Fabíola de Figueiredo - Analista PGE - 902090;

IV - José Tolentino Confessor - Analista PGE - 125385;

V - Ana Claudia Garcia Fresqui - Analista PGE - 101352;

VI - Ângelo Alberto Santos de Lima - 85799 - Vínculo 2

VII - Arnaldo de Jesus Garcia Gonçalves - 95546

VIII - Valéria Nassarden Taborelli - Historiador - 242023

Art. 2º - A Comissão Permanente de Avaliação de Documentos e Gestão da Informação, em conformidade com o Decreto nº 5.567/2002, Decreto nº 1973/2013 e Instrução Normativa CGE/SEPLAN/SEGES Nº 001/2017, terá as seguintes atribuições:

I- Atualizar, quando necessário, o Código de Classificação de Documentos e a Tabela de Temporalidade de Documentos.

II- Proceder à avaliação dos documentos para estabelecer o ciclo de vida documental e destinação final.

III- Autorizar os descartes de documentos em conformidade com a legislação vigente.

IV- Acompanhar a Política de Gestão de Documentos no Órgão/Entidade.

§ 1º - Proceder à identificação e classificação da informação em grau de sigilo, considerando o Plano de Classificação de Documentos do Poder Executivo Estadual, bem como a revisão da classificação, a reclassificação e a desclassificação da informação de acordo com o art. 2º, da IN 01/52017, quando:

I - pôr em risco a defesa e a integridade do território estadual;

II - prejudicar ou pôr em risco a condução de negociação ou a relação internacional, ou que tenha sido fornecida em caráter sigiloso por outro Estado ou organismo internacional;

III - pôr em risco a vida, a segurança ou a saúde da população;

IV - pôr em risco a estabilidade fiscal, financeira ou econômica do Estado;

V - vier a prejudicar ou pôr em risco plano ou operação estratégica dos órgãos de segurança pública;

VI - quando prejudicar ou puser em risco projeto de pesquisa e desenvolvimento científico ou tecnológico, assim como sistema, bem como instalação ou área de interesse estratégico do Estado de Mato Grosso;

VII - quando puser em risco a segurança de instituição ou de autoridade estadual, nacional ou estrangeira e seus familiares; ou

VIII - vier a comprometer atividades de inteligência, bem como de investigação ou fiscalização em andamento, relacionadas com a prevenção ou repressão de infrações.

§ 2º - A classificação da informação em grau de sigilo observará o interesse público da informação e o critério menos restritivo possível, devendo cumprir as normas e procedimentos estabelecidos nos Decretos e Instrução Normativa citados no "caput" para elaboração do Termo de Classificação da Informação - TCI.

Art. 3º - Quando convocados, os membros da comissão ficarão à disposição para o desenvolvimento dos trabalhos instituídos nesta portaria.

Art. 4º - Esta Portaria entra em vigor na data de sua publicação.

Art. 5º - Revogam-se as disposições em contrário.

REGISTRE - SE, PUBLIQUE - SE, CUMPRA - SE.

Procuradoria-Geral do Estado, em Cuiabá - MT, 9 de outubro de 2019.

FRANCISCO DE ASSIS DA SILVA LOPES
Procurador-Geral do Estado

PORTARIA Nº 72/PGE/2019

O PROCURADOR-GERAL DO ESTADO DE MATO GROSSO, no uso de suas atribuições conferidas pela Lei Complementar nº 111, de 1º de julho de 2002, e

Considerando o disposto no art. 67, da Lei nº. 8.666/93 e no art. 111, do Decreto Estadual nº 840/2017, que dispõe acerca da necessidade de acompanhamento, fiscalização e demais providências pertinentes aos contratos celebrados, através da aplicação e consolidação dos instrumentos administrativos e legais, visando um maior controle por parte da administração pública;

Considerando o contido na Portaria nº 015/PGE/2016, publicada no Diário Oficial nº 26762, de 20 de abril de 2016,

RESOLVE:

Art. 1º. Designar os servidores indicados no quadro abaixo para, sem prejuízo de suas atribuições, exercerem, respectivamente, os cargos de **FISCAL** e **FISCAL SUBSTITUTO** de contrato:

Contrato PGE					
CONTRATO Nº	Fornecedor	Objeto	Valor R\$	Processo nº	Fiscal da Ordem de Fornecimento
013/2017/PGE	PRIME CONSULTORIA E ASSESSORIA EMPRESARIAL LTDA-EPP	3º Termo Aditivo de Prorrogação de prazo contratual	R\$78.800,00	171742/2019	Titular: Adriana do Espírito Santo Almeida Substituto: Hélio Udson de Oliveira Ramos

Art. 2º. Ficam revogadas as disposições contrárias constantes na Portaria de nº 15/PGE/2016.

Art. 3º. Esta portaria entrará em vigor na data de sua publicação.

REGISTRE - SE, PUBLIQUE - SE, CUMPRA - SE.

Procuradoria Geral do Estado, em Cuiabá - MT, 10 de outubro de 2019.

FRANCISCO DE ASSIS DA SILVA LOPES
Procurador-Geral do Estado

EXTRATO DO 3º TERMO ADITIVO AO CONTRATO Nº 013/2017/PGE/MT

CONTRATANTE: PROCURADORIA GERAL DO ESTADO - PGE/MT.

CONTRATADA: PRIME CONSULTORIA E ASSESSORIA EMPRESARIAL LTDA - EPP.

OBJETO: PRORROGAÇÃO DO PRAZO DE VIGÊNCIA CONTRATUAL

VALOR GLOBAL: R\$ 78.800,00 (Setenta e oito mil e oitocentos reais)

VIGÊNCIA: de 10/10/2019 a 10/10/2020

ASSINAM: pela CONTRATANTE: Procurador Geral Adjunto e Ordenador de Despesa LUIS OTÁVIO TROVO MARQUES DE SOUZA e pela parte CONTRATADA: RENATA NUNES FERREIRA.

DEFENSORIA PÚBLICA

PORTARIA Nº.01111/2019/SDPG

A SEGUNDA SUBDEFENSORA PÚBLICA-GERAL DO ESTADO DE MATO GROSSO, no uso de suas atribuições legais e institucionais, conferidas pelo art. 14 - Seção I - A da Lei 146/2003 com redação modificada pela Lei Complementar 608/2018;

RESOLVE:

Art. 1º CONCEDER a Servidora Pública Caroline Aparecida Mathis, matrícula 101013, usufruto de 03(três) dias de férias compensatórias para serem usufruídas nos dias 23.10.2019 a 25.10.2019, referente ao plantão integrado, conforme procedimento nº7831/2019.

Art. 2º ALTERAR o período de 15(quinze) dias de férias individuais da Servidora Pública Jacqueline Bittencourt Marques, matrícula 101049, programadas para o período de 06.05.2019 a 20.05.2019, para serem usufruídas no período de 08.11.2019 a 22.11.2019, referente ao período aquisitivo 2017/2018, conforme procedimento nº7427/2019.

Art. 3º ALTERAR o período de 30(trinta) dias de férias individuais do Servidor Público Luiz Felipe Barrinuevo dos Santos, matrícula 101072, programadas para o período de Abril/2019, para serem usufruídas nos períodos de 21.10.2019 a 04.11.2019, 15(quinze) dias, e 04.12.2019 a 18.12.2019, 15(quinze) dias, referente ao período aquisitivo 2018/2019, conforme procedimento nº7829/2019.

Art. 4º CONCEDER ao Defensor Público Thiago Almeida Morato Mendonça, matrícula 101096, usufruto de 03(três) dias de férias compensatórias para serem usufruídas nos dias 02.09.2019 a 04.09.2019, referente ao plantão integrado, conforme procedimento nº6644/2019.

Art. 5º CONCEDER ao Servidor Público Felipe Augusto Dorilêo de Rezende, matrícula 100935, usufruto de 02(dois) dias de férias compensatórias para serem usufruídas nos dias 14.10.2019 e 15.10.2019, referente ao plantão integrado, conforme procedimento nº7833/2019.

Art. 6º ALTERAR o período de 30(trinta) dias de férias individuais da Servidora Pública Emory Lane Franco Marcena Silva, matrícula 100941, programadas para o período de Novembro/2019, para serem usufruídas nos períodos de 04.05.2020 a 18.05.2020, 15(quinze) dias, e 01.12.2020 a 15.12.2020, 15(quinze) dias, referente ao período aquisitivo 2018/2019, conforme procedimento nº7779/2019.

Art. 7º ALTERAR o período de 15(quinze) dias de férias individuais da Servidora Pública Marcela Campos Mensch, matrícula 100609, programadas para o período de 01.04.2019 a 15.04.2019, para serem usufruídas no período de 21.11.2019 a 05.12.2019, referente ao período aquisitivo 2017/2018, conforme procedimento nº7841/2019.

Art. 8º ALTERAR o período de 30(trinta) dias de férias individuais da Servidora Pública Marcela Campos Mensch, matrícula 100609, programadas para o período de Abril/2019, para serem usufruídas nos períodos de 06.04.2020 a 20.04.2020, 15(quinze) dias, e 08.09.2020 a 22.09.2020, 15(quinze) dias, referente ao período aquisitivo 2018/2019, conforme procedimento nº7841/2019.

Art. 9º ALTERAR o período de 30(trinta) dias de férias individuais do Servidor Público André Pereira Ferraz, matrícula 100621, programadas para o período de Outubro/2019, para serem usufruídas nos períodos de 01.11.2019 a 15.11.2019, 15(quinze) dias, e 16.03.2020 a 30.03.2020, 15(quinze) dias, referente ao período aquisitivo 2018/2019, conforme procedimento nº7484/2019.

Art. 10 CONCEDER a Servidora Pública Nikoli Ferreira Silva Souza, matrícula 101054, usufruto de 15(quinze) dias de férias individuais para serem usufruídas nos dias 23.12.2019 a 06.01.2020, referente ao período aquisitivo 2018/2019, conforme procedimento nº7756/2019.

Art. 11 ALTERAR o período de 30(trinta) dias de férias individuais da Servidora Pública Milana Rodrigues de Souza, matrícula 100659, programadas para o período de Novembro/2019, para serem usufruídas nos períodos de 25.11.2019 a 09.12.2019, 15(quinze) dias, e 18.05.2020

a 01.06.2020, 15(quinze) dias, referente ao período aquisitivo 2018/2019, conforme procedimento nº7812/2019.

Cuiabá/MT, 10 de outubro de 2019.

GISELE CHIMATTI BERNAL

Segunda Subdefensora Pública-Geral do Estado de Mato Grosso
(original assinado)

PORTARIA Nº.01112/2019/SDPG

A SEGUNDA SUBDEFENSORA PÚBLICA-GERAL DO ESTADO DE MATO GROSSO, no uso de suas atribuições legais e institucionais, conferidas pelo art. 14 - Seção I - A da Lei 146/2003 com redação modificada pela Lei Complementar 608/2018;

CONSIDERANDO a decisão proferida no Procedimento nº. 7796/2019;

RESOLVE:

Art. 1º. INCLUIR na Escala de Plantão dos Defensores Públicos e Assistentes Jurídicos em atuação no Núcleo Cível de Cuiabá, conforme tabela abaixo:

DATA	Defensor(a) Público(a) / Assessor(a) Jurídico(a)
De 07.06.2019	Assessora Jurídica: Milana Rodrigues de Souza

Art. 2º. Esta Portaria entra em vigor na data de sua publicação, com efeitos retroativos de 07.06.2019, revogando as disposições contrárias.

Cuiabá/MT, 10 de outubro de 2019.

GISELE CHIMATTI BERNAL

Segunda Subdefensora Pública-Geral do Estado de Mato Grosso
(original assinado)

PORTARIA Nº.01113/2019/SGDP

A SEGUNDA SUBDEFENSORA PÚBLICA-GERAL DO ESTADO DE MATO GROSSO, no uso de suas atribuições legais e institucionais, conferidas pelo art. 14 - Seção I - A da Lei 146/2003 com redação modificada pela Lei Complementar 608/2018;

CONSIDERANDO a decisão proferida no Procedimento nº7631/2019;

RESOLVE:

Art. 1º - ALTERAR a Escala de Plantão dos Defensores Públicos e Assistentes Jurídicos em atuação na microrregião de Diamantino, São José do Rio Claro, Arenápolis, Nortelândia, Nova Mutum, Nobres e Rosário Oeste/MT, conforme tabela abaixo:

DATA	DEFENSOR(A) PÚBLICO(A)
De 04.10.2019 a 07.10.2019	Dr. João Vicente Nunes Leal Assessor Jurídico: Átila Cristiano Lima da Costa
De 11.10.2019 a 14.10.2019	Dr. João Vicente Nunes Leal Assessor Jurídico: Átila Cristiano Lima da Costa
De 13.12.2019 a 16.12.2019	Dr. João Vicente Nunes Leal Assessor Jurídico: Átila Cristiano Lima da Costa

Art. 2º. A presente Portaria entra em vigor na data de sua publicação, com efeitos retroativos de 04.10.2019, revogando as disposições contrárias.

Cuiabá/MT, 10 de outubro de 2019.

GISELE CHIMATTI BERNAL

Segunda Subdefensora Pública-Geral do Estado de Mato Grosso
(original assinado)

PORTARIA Nº.01114/2019/SDPG

A SEGUNDA SUBDEFENSORA PÚBLICA-GERAL DO ESTADO DE MATO GROSSO, no uso de suas atribuições legais e institucionais, conferidas pelo art. 14 - Seção I - A da Lei 146/2003 com redação modificada pela Lei Complementar 608/2018;

RESOLVE:

Art. 1º CONCEDER ao Defensor Público Ubirajara Vicente Luca, matrícula 100707, usufruto de 02(dois) dias de férias compensatórias para serem usufruídas nos dias 15.10.2019 e 16.10.2019, referente ao plantão integrado, conforme procedimento nº000115/2019.

Art. 2º CONCEDER ao Defensor Público Claudiney Serrou dos Santos, matrícula 100688, usufruto de 11(onze) dias de férias individuais para serem usufruídas nos dias 04.11.2019 a 14.11.2019, referente ao período aquisitivo 2015/2016, conforme procedimento nº000116/2019.

Art. 3º CONCEDER ao Defensor Público Clodoaldo Aparecido Gonçalves de Queiroz, matrícula 100029, usufruto de 05(cinco) dias de férias compensatórias para serem usufruídas nos dias 04.11.2019 a 08.11.2019, referente ao plantão integrado, conforme procedimento nº000117/2019.

Art. 4º CONCEDER ao Defensor Público Clodoaldo Aparecido Gonçalves de Queiroz, matrícula 100029, usufruto de 04(quatro) dias de férias compensatórias para serem usufruídas nos dias 11.11.2019 a 14.11.2019, referente ao plantão integrado, conforme procedimento nº000118/2019.

Art. 5º CONCEDER ao Defensor Público Juliano Botelho de Araújo, matrícula 100349, usufruto de 10(dez) dias de férias individuais para serem usufruídas nos dias 04.11.2019 a 13.11.2019, referente ao período aquisitivo 2016/2017, conforme procedimento nº000122/2019.

Art. 6º CONCEDER ao Defensor Público Juliano Botelho de Araújo, matrícula 100349, usufruto de 01(um) dia de férias compensatórias para ser usufruída no dia 14.11.2019, referente ao plantão integrado, conforme procedimento nº000123/2019.

Art. 7º CONCEDER ao Defensor Público Rubens Vera Fuzaro Junior, matrícula 100539, usufruto de 02(dois) dias de férias compensatórias para serem usufruídas nos dias 17.10.2019 e 18.10.2019, referente ao plantão integrado, conforme procedimento nº000126/2019.

Art. 8º CONCEDER ao Defensor Público Juliano Botelho de Araújo, matrícula 100349, usufruto de 02(dois) dias de férias compensatórias para serem usufruídas nos dias 18.11.2019 e 19.11.2019, referente ao plantão integrado, conforme procedimento nº000127/2019.

Art. 9º CONCEDER ao Defensor Público Marcello Affonso Barreto Ramires, Matrícula 100201, usufruto de 03(três) dias de férias compensatórias para serem usufruídas nos dias 22.10.2019 a 24.10.2019, referente ao plantão integrado, conforme procedimento nº000128/2019.

Cuiabá/MT, 10 de outubro de 2019.

GISELE CHIMATTI BERNA

Segunda Subdefensora Pública-Geral do Estado de Mato Grosso
(original assinado)

PODER LEGISLATIVO

AL

ASSEMBLEIA LEGISLATIVA

EXTRATO DA ATA DE REGISTRO DE PREÇO
PREGÃO PRESENCIAL N. 014/2019**Espécie:** Ata de Registro de Preços nº 018/2019**Origem:** Pregão Presencial Registro de Preços 014/2019**Contratante:** Assembleia Legislativa do Estado de Mato Grosso - CNPJ 03.929.049/0001-11

Objeto: registro de preços para futura e contratação de empresa especializada na prestação de serviços de transportes, sendo locação de ônibus rodoviário intermunicipal e interestadual, em caráter eventual, incluindo seguro total contra acidentes, combustível, manutenção e mão-de-obra especializada (motoristas) devidamente habilitada, para atender as necessidades da Assembleia Legislativa do Estado de Mato Grosso.

Do Valor: Conforme tabela abaixo	ITENS	VALOR UNITÁRIO
EMPRESA VENCEDORA		
DOANNYTUR AGENCIA DE VIAGENS & TURISMO LTDA - EPP	1	R\$ 1.222,00
CNPJ Nº 03.444.298/0001-17	2	R\$ 3,750

Vigência: 12 meses

Cuiabá-MT 10/10/2019

Assinam:

Presidente: Dep. Eduardo Botelho

1º Secretário: Dep. Max Russi

Representante da empresa

EXTRATO DE HOMOLOGAÇÃO
PREGÃO PRESENCIAL N. 014/2019

Objeto: registro de preços para futura e contratação de empresa especializada na prestação de serviços de transportes, sendo locação de ônibus rodoviário intermunicipal e interestadual, em caráter eventual, incluindo seguro total contra acidentes, combustível, manutenção e mão-de-obra especializada (motoristas) devidamente habilitada, para atender as necessidades da Assembleia Legislativa do Estado de Mato Grosso.	ITENS	VALOR UNITÁRIO
EMPRESA VENCEDORA		
DOANNYTUR AGENCIA DE VIAGENS & TURISMO LTDA - EPP	1	R\$ 1.222,00
CNPJ Nº 03.444.298/0001-17	2	R\$ 3,750

Cuiabá, 10 de outubro de 2019.

Eduardo Botelho - Presidente
Max Russi - 1º Secretário

AVISO DE RESULTADO DO PREGÃO ELETRÔNICO	EMPRESA VENCEDORA	LOTE
PREGÃO 009/2019 OBJETO: REGISTRO DE PREÇOS PARA FUTURA E EVENTUAL AQUISIÇÃO DE COPOS DESCARTÁVEIS, A FIM DE ATENDER AS DEMANDAS DA ASSEMBLÉIA LEGISLATIVA DO ESTADO DE MATO GROSSO MENOR PREÇO	REGIONAL COMÉRCIO E SERVIÇOS LUIZ HENRIQUE E SENFF - ME CNPJ: 30.433.567/0001-12	ÚNICO

Cuiabá-MT, 10/10/2019.

WOLNEI AFONSO DE SOUSA FILHO
Pregoeiro Oficial

PODER EXECUTIVO MUNICIPAL

PREFEITURA MUNICIPAL DE ALTO BOA VISTA

AVISO DE RESULTADO DE LICITAÇÃO TOMADA DE PREÇO Nº 004/2019

A Comissão Permanente de Licitação da Prefeitura Municipal de Alto Boa Vista-MT, torna público aos interessados o resultado de licitação na modalidade de TOMADA DE PREÇO Nº 004/2019, no tipo menor preço, para a **“Contratação de pessoa física para prestação de serviços na manutenção e reparação de poços artesanais pelo período de 12 (doze) meses”**, sagrou-se vencedor: **ARQUIAS LEÃO SOBRINHO, CPF 428.114.141-34**, com o valor de **R\$ 54.000,00 (cinquenta e quatro mil reais)**.

Alto Boa Vista - MT, 07 de Outubro de 2019.

EDGAR FREDERICO DA SILVA
Presidente de CPL

PREFEITURA MUNICIPAL DE ARIPUANÃ

PREFEITURA MUNICIPAL DE ARIPUANÃ Décimo Segundo Aditivo Nº. 717/2019

Ao Contrato Nº 183/2016; Contratação De Empresa Especializada Em Execução De Obra De Engenharia De Bueiro Em Córrego Deste Município De Aripuanã, Incluindo Mão De Obra E Materiais Conforme Memorial Descritivo, Planilha Orçamentária, Cronograma Físico E Financeiro Em Anexo, Referente Convênio Nº 816327/2015, Contrato De Repasse Nº 1022777-99/2015 Ministério Da Agricultura, Pecuária E Abastecimento; Mc Terraplanagem, Transportes E Serviços Ltda Me; Aditivo De Prazo De Vigência E Execução 11/10/2019 A 09/01/2020; Bueiro Córrego João Pezão - Bsc 2,50 X 2,50m.

Décimo Segundo Aditivo Nº. 718/2019

Ao Contrato Nº 190/2016; Contratação De Empresa Especializada Em Execução De Obra De Engenharia De Bueiro Em Córrego Deste Município De Aripuanã, Incluindo Mão De Obra E Materiais Conforme Memorial Descritivo, Planilha Orçamentária, Cronograma Físico E Financeiro Em Anexo, Referente Convênio Nº 816327/2015, Contrato De Repasse Nº 1022777-99/2015 Ministério Da Agricultura, Pecuária E Abastecimento; Mc Terraplanagem, Transportes E Serviços Ltda Me; Aditivo De Prazo De Vigência E Execução 11/10/2019 A 09/01/2020; Bueiro Zé Do Torno - Bsc 2,0 X 2,0m.

Décimo Setimo Aditivo Nº. 719/2019

Ao Contrato Nº 184/2016; Contratação De Empresa Especializada Em Execução De Obra De Engenharia De Bueiro Em Córrego Deste Município De Aripuanã, Incluindo Mão De Obra E Materiais Conforme Memorial Descritivo, Planilha Orçamentária, Cronograma Físico E Financeiro Em Anexo, Referente Convênio Nº 816327/2015, Contrato De Repasse Nº 1022777-99/2015 Ministério Da Agricultura, Pecuária E Abastecimento; Mc Terraplanagem, Transportes E Serviços Ltda Me; Aditivo De Prazo De Vigência 10/10/2019 A 09/12/2019; Bueiro Córrego Eduardo Valadares-Bsc 1,50x 1,50m.

Décimo Setimo Aditivo Nº. 720/2019

Ao Contrato Nº 185/2016; Contratação De Empresa Especializada Em Execução De Obra De Engenharia De Bueiro Em Córrego Deste Município De Aripuanã, Incluindo Mão De Obra E Materiais Conforme Memorial Descritivo, Planilha Orçamentária, Cronograma Físico E Financeiro Em Anexo, Referente Convênio Nº 816327/2015, Contrato De Repasse Nº 1022777-99/2015 Ministério Da Agricultura, Pecuária E Abastecimento; Mc Terraplanagem, Transportes E Serviços Ltda Me; Aditivo De Prazo De Vigência 10/10/2019 A 09/12/2019; Bueiro Lamom - Bsc 2,0 X 2,0m.

Décimo Setimo Aditivo Nº. 721/2019

Ao Contrato Nº 186/2016; Contratação De Empresa Especializada Em Execução De Obra De Engenharia De Bueiro Em Córrego Deste Município De Aripuanã, Incluindo Mão De Obra E Materiais Conforme Memorial Descritivo, Planilha Orçamentária, Cronograma Físico E Financeiro Em Anexo, Referente Convênio Nº 816327/2015, Contrato De Repasse Nº

1022777-99/2015 Ministério Da Agricultura, Pecuária E Abastecimento; Mc Terraplanagem, Transportes E Serviços Ltda Me; Aditivo De Prazo De Vigência 10/10/2019 A 09/12/2019; Bueiro Sítio São Marcos - Bsc 2,0 X 2,0m.

Décimo Setimo Aditivo Nº. 722/2019

Ao Contrato Nº 187/2016; Contratação De Empresa Especializada Em Execução De Obra De Engenharia De Bueiro Em Córrego Deste Município De Aripuanã, Incluindo Mão De Obra E Materiais Conforme Memorial Descritivo, Planilha Orçamentária, Cronograma Físico E Financeiro Em Anexo, Referente Convênio Nº 816327/2015, Contrato De Repasse Nº 1022777-99/2015 Ministério Da Agricultura, Pecuária E Abastecimento; Mc Terraplanagem, Transportes E Serviços Ltda Me; Aditivo De Prazo De Vigência 10/10/2019 A 09/12/2019; Bueiro Córrego Do Juarez - Bsc 2,0 X 2,0m.

Décimo Setimo Aditivo Nº. 723/2019

Ao Contrato Nº 188/2016; Contratação De Empresa Especializada Em Execução De Obra De Engenharia De Bueiro Em Córrego Deste Município De Aripuanã, Incluindo Mão De Obra E Materiais Conforme Memorial Descritivo, Planilha Orçamentária, Cronograma Físico E Financeiro Em Anexo, Referente Convênio Nº 816327/2015, Contrato De Repasse Nº 1022777-99/2015 Ministério Da Agricultura, Pecuária E Abastecimento; Mc Terraplanagem, Transportes E Serviços Ltda Me; Aditivo De Prazo De Vigência E Execução 10/10/2019 A 09/12/2019; Bueiro D. Nair Tochen - Bsc 2,50 X 2,50m.

Décimo Setimo Aditivo Nº. 724/2019

Ao Contrato Nº 189/2016; Contratação De Empresa Especializada Em Execução De Obra De Engenharia De Bueiro Em Córrego Deste Município De Aripuanã, Incluindo Mão De Obra E Materiais Conforme Memorial Descritivo, Planilha Orçamentária, Cronograma Físico E Financeiro Em Anexo, Referente Convênio Nº 816327/2015, Contrato De Repasse Nº 1022777-99/2015 Ministério Da Agricultura, Pecuária E Abastecimento; Mc Terraplanagem, Transportes E Serviços Ltda Me; Aditivo De Prazo De Vigência E Execução 10/10/2019 A 09/12/2019; Bueiro Córrego Do Goiano - Bsc 2,50 X 2,50m.

Décimo Setimo Aditivo Nº. 725/2019

Ao Contrato Nº 191/2016; Contratação De Empresa Especializada Em Execução De Obra De Engenharia De Bueiro Em Córrego Deste Município De Aripuanã, Incluindo Mão De Obra E Materiais Conforme Memorial Descritivo, Planilha Orçamentária, Cronograma Físico E Financeiro Em Anexo, Referente Convênio Nº 816327/2015, Contrato De Repasse Nº 1022777-99/2015 Ministério Da Agricultura, Pecuária E Abastecimento; Mc Terraplanagem, Transportes E Serviços Ltda Me; Aditivo De Prazo De Vigência E Execução 10/10/2019 A 09/12/2019; Bueiro Zé Correia - Bsc 2,0 X 2,0m.

Décimo Setimo Aditivo Nº. 726/2019

Ao Contrato Nº 192/2016; Contratação De Empresa Especializada Em Execução De Obra De Engenharia De Bueiro Em Córrego Deste Município De Aripuanã, Incluindo Mão De Obra E Materiais Conforme Memorial Descritivo, Planilha Orçamentária, Cronograma Físico E Financeiro Em Anexo, Referente Convênio Nº 816327/2015, Contrato De Repasse Nº 1022777-99/2015 Ministério Da Agricultura, Pecuária E Abastecimento; Mc Terraplanagem, Transportes E Serviços Ltda Me; Aditivo De Prazo De Vigência E Execução 10/10/2019 A 09/12/2019; Bueiro Milane - Bsc 2,0 X 2,0m.

ASPLEMAT Publicações 65 3642-6515

PREFEITURA MUNICIPAL DE ARIPUANÃ AVISO DE LICITAÇÃO - PREGÃO PRESENCIAL/SRP Nº 065/2019

A Prefeitura Municipal de Aripuanã-MT, através de seu Pregoeiro, nomeado pela Portaria 11.008/2019, torna público que estará realizando licitação na Modalidade Pregão Presencial no Sistema Registro de Preço, regido pela Lei Federal nº. 10.520/2002, os Decretos Federais nº 7.892/2013, nº 8.250/2014 e nº. 8.538/2015, os Decretos Municipais nº 1.392/2008, 1.729/2010 e nº. 3.259/2018 e subsidiada pela Lei 8.666/93 e suas alterações posteriores.

Objeto: **Registro de preço para futura e eventual aquisição de materiais de consumo sendo: gêneros alimentícios em geral, copa e cozinha, higiene e limpeza, químico, acondicionamentos, proteção e segurança, elétrico e diversos, para atender as necessidades das Unidades Administrativas: Gabinete do Prefeito e das Secretarias Municipais de Governo e Planejamento, Administração, Finanças, Ação Social, Educação e Cultura, Infraestrutura, Saúde, Desenvolvimento Rural, Meio Ambiente, Turismo, Indústria, Comércio, Esporte e Lazer deste Município.** Início da Sessão: **Dia 05/11/2019, às 08h00min (oito), horário local**, na sala do Setor de licitações desta Prefeitura. O Edital poderá ser adquirido no site: <http://www.aripuanamg.gov.br>, pelo e-mail licitacao@aripuanamg.gov.br. Maiores informações pelo telefone (066) 3565-3900. Aripuanã-MT, 10 de outubro de 2019.

Tamara Piran da Silva - Pregoeiro

ASPLEMAT Publicações 65 3642-6515

PREFEITURA MUNICIPAL DE BARRA DO GARÇAS

Prefeitura Municipal de Barra do Garças-MT. Secretaria de Saúde. Coordenação de Vigilância Sanitária Municipal. Em cumprimento ao disposto no Artigo 37 da Constituição Federal e Artigo 99 da Lei Estadual 7.110/2019 a VISA/BG, torna pública a seguinte decisão da conclusão do Processo Administrativo Sanitário nº 05/VISA/2019. Autuado: Ovídio Silva Santos-ME. Data da Notificação: 28/06/2019. Data da Decisão: 05/08/2019. Estabelecimento: Drogaria Extra Popular. CNPJ: 26.495.088/0001-53. Decisão: Ante o exposto e com base nas provas incluídas nos autos, **Decido Pela Abertura do Processo Administrativo Sanitário 06/VISA/2019.** A empresa foi autuada por ter infringido as seguintes legislações: Artigo 53 da Portaria 344/1998 - Dispensação de medicamentos controlados sem a retenção da receita; Artigo 2º da RDC/ANVISA 20/2011, combinado com o Artigo 9º da RDC/ANVISA 20/2011 - Dispensação de medicamentos controlados (antimicrobianos), sem a retenção da receita; Artigo 1º, 2º, 3º, 15 e 16 da RDC/ANVISA 22/2014 - Todo estoque de medicamento desta resolução movimentado pelo estabelecimento deve estar devidamente escriturado, sendo este comercializável ou não; Artigo 36 da RDC/ANVISA 44/2009 - Os produtos devem ser armazenados em gavetas, prateleiras ou suportes equivalentes, afastados do piso; Artigos 24, 25, 26, 27 e 28 da RDC/ANVISA 44/2009, combinado com o Inciso I do Artigo 88 da RDC/ANVISA 44/2009 - Deve ser realizado a capacitação de todos os funcionários da drogaria, sobre as atividades exercidas pela mesma, bem como o registro da capacitação; Parágrafo 3º do Artigo 35 da RDC/ANVISA 44/2009 - A temperatura do local onde se armazena os produtos que exigem temperatura abaixo da temperatura ambiente, devem ser medidas e registradas diariamente; Inciso I do Artigo 28 da Lei 7.110/1999 - Manter os produtos expostos à venda, e entrega-los ao consumo dentro dos padrões específicos de prazo de validade. De acordo com as seguintes legislações: Incisos IV do Artigo 10 da Lei 6.437/1977, Artigo 65 da Lei 7.110/1999, Inciso VII do Artigo 202 da Lei Complementar 077/2003, Artigo 98 da Portaria 344/1998, Artigo 25 da RDC/ANVISA 20/2011, Artigo 39 da RDC/ANVISA 22/2014, Artigo 99 da RDC/ANVISA 44/2009 - O estabelecimento cometeu Infração Sanitária, e de acordo com o Inciso II do Artigo 199 da Lei Complementar 077/2003. O estabelecimento cometeu Infração sanitária de nível Grave. E será penalizado, de acordo com o Inciso II do Artigo 201 da Lei Complementar 077/2003, com multa, conforme Artigo 1º da Lei Complementar 092/2005, de 25 UPF/MT - R\$ 3.588,50 (Três mil. Quinhentos e oitenta e oito reais, e cinquenta centavos).

Prefeitura Municipal de Barra do Garças-MT. Comunicado/Convite. Audiência Pública com a participação da população em geral. Finalidade de aprovação dos valores venais dos Imóveis Urbanos do Município para fins de lançamento do IPTU para o exercício fiscal de 2020. Data: 11/ outubro/2019, das 14:00 às 17:00hs, no Centro de Cultura e Artes Valdon Varjão. Barra do Garças-MT, em 03/10/2019. Lucely de Sousa Cruz Torres. Secretária de Finanças. Port. 13.760.

EDITAL DE CONSTATAÇÃO E INTIMAÇÃO FISCAL Nº 00009/2019 de 10 de outubro de 2019. Intima o (s) sujeito(s) passivo(s) que menciona para comparecimento no local citado para tratar de assunto do seu interesse. O Titular do Órgão da Administração Tributária Municipal responsável pelo ITR, nos termos do artigo 23, § 1º, inciso II, do Decreto nº 70.235/72, com redação dada pelas Leis nº 11.941/2009 e nº 11.196/2005, e tendo em vista o disposto na Lei nº 11.250/2005, INTIMA o(s) sujeito(s) passivo(s) abaixo relacionado(s), a comparecer(em), em dia útil, no horário normal de atendimento, à sede da administração tributária deste município para tomar ciência do(s) Termo(s) de Constatação e Intimação Fiscal (ITR) a seguir identificado(s). Em caso de não comparecimento do sujeito passivo ou seu representante legal, considerar-se-á feita a intimação no 15º (décimo

quinto) dia após a publicação deste Edital. Sujeito(S) Passivo(S): Francelma Maria Alves do Nascimento CPF 003.097.893-97 TCI 9035/00520/2019; Gilson Conrado Prestes CPF 50063871904 TCI 9035/00499/2019; Gilson Conrado Prestes CPF 50063871904 TCI 9035/00500/2019; Jânio Lopes de Souza CPF 256.930.931-15 TCI 9035/00503/2019; Jânio Lopes de Souza CPF 256.930.931-15 TCI 9035/00504/2019; Luciana Bochio Gonçalves de Oliveira CPF 518.180.0001-72 TCI 9035/00547/2019; Maria Trindade Silva Rodrigues CPF 466.658.461-72 TCI 9035/00521/2019; Mario Sergio Ribeiro dos Santos Bicudo CPF 345.178.128-04 TCI 9035/00507/2019; Mario Sergio Ribeiro dos Santos Bicudo CPF 345.178.128-04 TCI 9035/00508/2019; Pressure Compressores Ltda CNPJ 03.339.170/0001-93 TCI 9035/00522/2019; Pressure Compressores Ltda CNPJ 03.339.170/0001-93 TCI 9035/00523/2019; Ricardo Azevedo Araujo CPF 165.914.158-31 TCI 9035/00548/2019; Vane Comercial de Autos e Pecas Ltda CNPJ 55.207.443/0001-40 TCI 9035/00319/2019; Vane Comercial de Autos e Pecas Ltda CNPJ 55.207.443/0001-40 TCI 9035/00319/2019; Zelmir Joao Pasquali CPF 371.826.250-91 TCI 9035/00324/2019. Barra do Garças/MT, 10/outubro/2019. Lindomar Campos Rodrigues. Auditor Tributário Matrícula: 079.

PREFEITURA MUNICIPAL DE BRASNORTE

PREFEITURA MUNICIPAL DE BRASNORTE AVISO DE LICITAÇÃO - TOMADA DE PREÇOS N. 008/2019

A PREFEITURA MUNICIPAL DE BRASNORTE, ESTADO DE MATO GROSSO, situada na Rua Curitiba, nº 1080 - Centro, faz saber que se encontra aberta a Tomada de Preços, regida pela Lei 8.666/93 com as alterações da Lei 8.883/94, no Tipo "Menor Preço Global por lote", com o objetivo contratação de empresa para execução de obra de implantação e ampliação de iluminação pública neste Município, conforme plano de trabalho, memorial descritivo e planilhas anexas. O edital completo poderá ser adquirido na sede da Prefeitura, pelo fone: 066-3592-3200 e/ou através do site: www.brasnorte.mt.gov.br e Câmara Municipal de Vereadores. Os envelopes contendo a Documentação de Habilitação e de Proposta deverão ser entregues às 08:00 h do dia 31 de outubro de 2019, no Paço Municipal no endereço acima citado. Brasnorte - MT, 10 de outubro de 2019.

Vanderlei Fronha - Presidente da CPL

ASPLEMAT Publicações 65 3642-6515

PREFEITURA MUNICIPAL DE CAMPINÁPOLIS

PREFEITURA MUNICIPAL DE CAMPINÁPOLIS AVISO DE EDITAL - PREGÃO PRESENCIAL SRP Nº 035/2019.

O Município de Campinópolis - MT por meio de seu Pregoeiro, torna público que no **dia 23 de outubro de 2019 às 13h 00min (Horário de Brasília)** realizará licitação na modalidade Pregão Presencial, no sistema de registro de preços com critério de julgamento Menor Preço Por Item, para futura e eventual contratação de empresa especializada para prestação de serviços de Arbitragem esportiva, Tae Kwon Do, conforme detalhamento do Anexo I - Termo de Referência. Edital completo no site www.campinapolis.mt.gov.br. Fone: (66) 3437-1992. Prefeitura de Campinópolis - MT, 10/10/2019.

Gilberto Francisco Ribeiro de Paula - Pregoeiro

ASPLEMAT Publicações 65 3642-6515

PREFEITURA MUNICIPAL DE CAMPINÁPOLIS AVISO DE EDITAL - PREGÃO PRESENCIAL SRP Nº 037/2019.

O Município de Campinópolis - MT por meio de seu Pregoeiro, torna público que no **dia 24 de outubro de 2019 às 13h 00min (Horário de Brasília)** realizará licitação na modalidade Pregão Presencial, no sistema de registro de preços com critério de julgamento Menor Preço Por Item, para futura e eventual contratação de empresa especializada para a prestação de serviços de Buffet, conforme especificações contidas no termo de referência. Edital completo no site www.campinapolis.mt.gov.br. Fone: (66) 3437-1992. Prefeitura de Campinópolis - MT, 10/10/2019.

Gilberto Francisco Ribeiro de Paula - Pregoeiro

ASPLEMAT Publicações 65 3642-6515

PREFEITURA MUNICIPAL DE CAMPO NOVO DO PARECIS

AVISO DE LICITAÇÃO EDITAL DE PREGÃO ELETRÔNICO RP 020/2019

Recebimento das propostas: a partir do dia 11 de outubro de 2019, às 08:00 horas. (horário de Brasília - DF) Do encerramento das propostas: dia 29

de outubro de 2019, às 14:00 horas. (horário de Brasília - DF) Data de abertura das propostas: dia 29 de outubro de 2019, às 15:00 horas. (horário de Brasília - DF) Início da sessão de disputa de preços: dia 29 de outubro de 2019, às 15:05 horas. (horário de Brasília - DF). OBJETO: REGISTRO DE PREÇOS para futura e eventual aquisição de lixeiras de coleta seletiva, para atender a secretaria municipal de desenvolvimento econômico e meio ambiente. LOCAL DA REALIZAÇÃO DO CERTAME: Sala de Licitações do Paço Municipal Euclides Horst, Av. Mato Grosso 66NE, Campo Novo do Parecis MT. Maiores informações poderão ser obtidas junto a Divisão de Licitações, no Paço Municipal Euclides Horst, ou pelo telefone (65) 3382 5108 / 5138, o edital na íntegra poderá ser retirado pelo site: www.camponovodoparecis.mt.gov.br

Campo Novo do Parecis-MT, 10 de outubro de 2019.

Leandro Nery Varaschin. Pregoeiro

**ANULAÇÃO DE PROCESSO
PREGÃO PRESENCIAL RP Nº 055/2019**

O Pregoeiro da Prefeitura Municipal de Campo Novo do Parecis torna público aos interessados a ANULAÇÃO ao Edital de Pregão Presencial RP nº 055/2019, que tem por objeto o REGISTRO DE PREÇOS para futura e eventual contratação de empresa especializada na prestação de serviços de recarga de extintores de incêndio, para atender as Secretarias Municipais. Motivação: Considerando a Súmula 473 - STF e a Autotutela Administrativa. A administração pode anular seus próprios atos, quando eivados de vícios que os tornam ilegais, porque deles não se originam direitos; ou revogá-los, por motivo de conveniência ou oportunidade, respeitados os direitos adquiridos, e ressalvada, em todos os casos, a apreciação judicial. Reveja os atos praticados pelo Pregoeiro anulo a decisão que declarou vencedora do certame em tela a empresa COMERCIO DE EXTINTORES MATO GROSSO LTDA, tendo em vista que a mesma a apresentou Alvará emitido pelo Corpo de Bombeiros, Vencido. Resolvo assim anular a presente licitação tendo em vista a exigência de documentação de habilitação desnecessária ao cumprimento do objeto, conforme item 7.2.4, alínea "f.1" do Edital. Fundamento: É possível a revogação de licitação antes da adjudicação do objeto e da homologação do certame, com base no princípio da autotutela administrativa (Súmula 473 do STF) e em razão de interesse público, independentemente de contraditório, isso porque o vencedor do certame, antes de cumpridas essas fases, não tem qualquer direito adquirido a ser protegido em face de possível desfazimento do processo de contratação. (Representação de Natureza Externa. Relatora: Conselheira Substituta Jaqueline Jacobsen. Acórdão nº 33/2017-PC. Julgado em 12/12/2017. Publicado no DOC/ TCE-MT em 23/01/2018. Processo nº 15.308-7/2017).

Campo Novo do Parecis, 10 de outubro de 2019.

Leandro Nery Varaschin. Pregoeiro

**AVISO DE LICITAÇÃO
EDITAL DE PREGÃO PRESENCIAL 103/2019**

ABERTURA: 29 de outubro de 2019. CREDENCIAMENTO: a partir das 08h00min. INÍCIO DA SESSÃO: 29 de outubro às 08h15min. OBJETO: REGISTRO DE PREÇOS para futura e eventual aquisição de gás para cozinha, refrigerante, água e gelo para atender as necessidades das secretarias municipais. LOCAL DA REALIZAÇÃO DO CERTAME: Sala de Licitações do Paço Municipal Euclides Horst, Av. Mato Grosso 66NE, Campo Novo do Parecis MT. Maiores informações poderão ser obtidas junto a Divisão de Licitações, no Paço Municipal Euclides Horst, ou pelo telefone 65 3382 5100 / 5108 / 3382 5138, o edital na íntegra poderá ser retirado pelo site: www.camponovodoparecis.mt.gov.br

Campo Novo do Parecis-MT, 10 de outubro de 2019.

Leandro Nery Varaschin. Pregoeiro

**AVISO DE LICITAÇÃO
EDITAL DE PREGÃO PRESENCIAL 104/2019**

ABERTURA: 30 de outubro de 2019. CREDENCIAMENTO: a partir das 08h00min. INÍCIO DA SESSÃO: 30 de outubro às 08h15min. OBJETO: REGISTRO DE PREÇOS para futura e eventual contratação de pessoa jurídica para prestação de serviços especializados de laboratório, para realização de exames preconizados pelo Ministério da Saúde. LOCAL DA REALIZAÇÃO DO CERTAME: Sala de Licitações do Paço Municipal Euclides Horst, Av. Mato Grosso 66NE, Campo Novo do Parecis MT. Maiores informações poderão ser obtidas junto a Divisão de Licitações, no Paço

Municipal Euclides Horst, ou pelo telefone 65 3382 5100 / 5108 / 3382 5138, o edital na íntegra poderá ser retirado pelo site: www.camponovodoparecis.mt.gov.br

Campo Novo do Parecis-MT, 10 de outubro de 2019.

Leandro Nery Varaschin. Pregoeiro

K3 Publicações em Jornais (65) 3052-2600

PREFEITURA MUNICIPAL DE CAMPO VERDE

RESULTADO DO PREGÃO Nº 098/2019

A Prefeitura Municipal de Campo Verde torna público o resultado do PREGÃO nº 098/2019 - REGISTRO DE PREÇOS PARA FUTURA E EVENTUAL CONTRATAÇÃO DE EMPRESA PARA PRESTAÇÃO DE SERVIÇOS COM CARRETA, CAMINHÃO PIPA, SERVIÇO DE AUTO SOCORRO COM REBOQUE E CARRETA PRANCHA: a empresa D. A. BORBA DE SALLES E CIA LTDA - ME, CNPJ nº 10.212.613/0001-46, sagrou-se vencedora do lote 03 com o valor de R\$ 71.995,00 (setenta e um mil novecentos e noventa e cinco reais); TERRAPLANAGEM PONTE NOVA LTDA - ME, CNPJ nº 02.319.743/0001-54, foi vencedora dos lotes 01, 08 e 09 totalizando R\$ 267.750,00 (duzentos e sessenta e sete mil setecentos e cinquenta reais); ROVISA PEÇAS E SERVIÇOS EIRELI - ME, CNPJ nº 15.103.349/0001-26, foi a vencedora dos lotes 04, 05, 06 e 07 totalizando R\$ 108.240,00 (cento e oito mil duzentos e quarenta reais); e IZABELA SILVA PAULINO - ME, CNPJ nº 34.401.613/0001-52, vencedora do lote 02 com R\$ 57.000,00 (cinquenta e sete mil reais). Campo Verde, 09 de outubro 2019. Leila Gubert- Pregoeira.

AVISO DE TOMADA DE PREÇO Nº 013/2019

A Prefeitura Municipal de Campo Verde, através da Comissão Permanente de Licitação, torna pública a **CONTRATAÇÃO DE EMPRESA PARA CONCLUSÃO DO CENTRO MULTIUSO NO ASSENTAMENTO SANTO ANTÔNIO DA FARTURA**, na modalidade **TOMADA DE PREÇOS nº 013/2019, dia 31 de OUTUBRO de 2019 às 08:30 horas**, na sede da Prefeitura Municipal de Campo Verde. Edital através do site: www.campoverde.mt.gov.br. Para esclarecimentos: e-mail compras@campoverde.mt.gov.br ou telefone (66) 3419-1244. Em conformidade com a legislação vigente.

Campo Verde, 10 de outubro de 2019.

Ana Carolina Sant'Ana Braga
Presidente da CPL

PREFEITURA MUNICIPAL DE COLÍDER

RESULTADO DE LICITAÇÃO - PREGÃO PRESENCIAL Nº 056/2019 - SRP

A Prefeitura Municipal de Colider/MT, através de seu Pregoeiro e Equipe de Apoio, torna público o **RESULTADO** do julgamento referente ao **Pregão Presencial nº 056/2019**, cujo objeto é o **registro de preços para futura e eventual aquisição de pães, mini salgados, bolos e sanduíches naturais para atender as necessidades de diversas secretarias do município de Colider/MT**. Sagrou-se vencedora a seguinte empresa:

EMPRESA	ITENS	VL.R. TOTAL (R\$)
ROSA MARCAL DA SILVA 84369701104 ME	06, 07, 08, 09 e 16	159.362,00

Colider/MT, 10 de outubro de 2019

ERIVALDO EVARISTO DE LIMA
Pregoeiro Oficial

Publique-se

PREFEITURA MUNICIPAL DE GAÚCHA DO NORTE

**PREFEITURA MUNICIPAL DE GAÚCHA DO NORTE
AVISO DE LICITAÇÃO
PROCEDIMENTO ADMINISTRATIVO Nº 065/2019 PREGÃO
PRESENCIAL SRP - Nº 041/2019**

O Município de Gaúcha do Norte/MT, por meio de sua Pregoeira Oficial, torna público o **Pregão Presencial** a contratação de empresa especializada em fornecimento de 10 (dez) Bois, Serviços no Preparo de

Bois no Rolete, carvão e Buffet para 24º Aniversário do Município de Gaúcha do Norte. Conforme solicitado pela Secretaria Municipal de Administração, e conforme descrição no Termo de Referência do Anexo I, onde receberá suas propostas no dia 23/10/2019 às 07h30min (Horário de Cuiabá/MT) na sala de licitações. Este pregão será regido pela Lei Federal 10.520/2002, com aplicação subsidiária da Lei nº. 8.666/93, suas alterações e demais disposições aplicáveis. A retirada do edital será disponibilizada no site www.gauchadonorte.mt.gov.br e no e-mail licitacaogauchadonorte@gmail.com. Gaúcha do Norte, 10 de outubro de 2019. **Neilla F. de Souza - Pregoeira Oficial**

PREFEITURA MUNICIPAL DE ITUIRA

RESULTADO DE LICITAÇÃO

PROCESSO ADMINISTRATIVO Nº 048/2019
INEXIGIBILIDADE Nº 005/2019
CHAMAMENTO PÚBLICO Nº 001/2019

A Prefeitura Municipal de Itiquira, sediada na Praça Frei Liberato Keterrer, nº 311, Centro, através do Presidente da Comissão Permanente de Licitação, senhor Lucas Dants Vítório Rodrigues, torna público para conhecimento dos interessados que no Chamamento Público citado, objetivando o **CREDECENCIAMENTO DE EMPRESAS PARA PRESTAÇÃO DE SERVIÇOS NA REALIZAÇÃO DE CIRURGIAS, PROCEDIMENTOS MÉDICOS E DIAGNÓSTICOS**, obteve o seguinte resultado: **LUCIANA ABREU HORTA, CNPJ nº 21.842.954/0001-11** está credenciada nos itens 24 e 26 com o valor total de R\$ 127.150,70 (cento e vinte e sete mil cento e cinquenta reais e setenta centavos).

Itiquira/MT, 10 de outubro de 2019.

Lucas Dants Vítório Rodrigues
Presidente da Comissão Permanente de Licitação

PREFEITURA MUNICIPAL DE JUSCIMEIRA

EXTRATO DE INEXIGIBILIDADE DE LICITAÇÃO Nº 002/2019

Processo Administrativo Nº 050/2019
 Inexigibilidade de Licitação nº 003/2019 **OBJETO:** Contratação da empresa: **Nunes Golgo Sociedade de Advogados** CNPJ: 19.320.060/0001-10. Com sede em Limeira-SP **Valor Global R\$ 40.000,00.** Através de Inexigência de Licitação, nos termos do Art. 25, inciso III, da Lei 8.666/93 e alterações posteriores. **Fundamento Legal:** ART. 25, Inciso III, da Lei 8.666/93.

Juscimeira - MT, 19 de setembro de 2019.

MOISES DOS SANTOS - Prefeito

PREFEITURA MUNICIPAL DE MARCELÂNDIA

PROCESSO SELETIVO PÚBLICO PARA PROVIMENTO DE VAGAS DE AGENTE COMUNITÁRIO DE SAÚDE E AGENTE DE CONTROLE DE ENDEMIAS

PREFEITURA MUNICIPAL DE MARCELÂNDIA - MT

EDITAL COMPLEMENTAR Nº 01 AO EDITAL Nº 001/2019

O Prefeito do Município de Marcelândia - MT, Sr. **Arnóbio Vieira de Andrade**, através da Comissão Organizadora do Concurso Público, nomeada pelo Decreto 069/2019 01 de setembro de 2019, torna público o Edital Complementar nº001 do Edital de Processo Seletivo Público nº001/2019.

Art. 1º - Torna público a correção da redação do item 4.1.1 do Edital do Processo Seletivo Público nº001/2019.

Art. 2º - Exclui-se a redação do item 4.1.1 e acrescenta a seguinte redação: 4.1.1 Fica reservado às Pessoas com Deficiência - PcD 01 (uma) vaga do seguinte cargo: Agente Comunitário de Saúde (Área ESF 1 - Setor Industrial / Cidade), tendo em vista que trata-se de um Processo Seletivo Público para Cadastro Reverso (CR).

Art. 3º - Revogam-se as disposições em contrário, permanecendo inalteradas as demais disposições do **EDITAL DO PROCESSO SELETIVO PÚBLICO nº 001/2019**.

Este Edital Complementar nº001 do Edital do Processo Seletivo Público

nº 001/2019, entra em vigor na data de sua publicação.

Gabinete do Prefeito da Prefeitura Municipal de Marcelândia-MT, 10 de outubro de 2019.

Arnóbio Vieira de Andrade
Prefeito Municipal

Alexandra Padovani David
Presidente da Comissão do
Concurso Público 001/2019

PREFEITURA MUNICIPAL DE MATUPÁ

AVISO DE RESULTADO PREGÃO PRESENCIAL - Nº. 081/2019

A Prefeitura Municipal de Matupá, através da equipe de pregoeiro (a), comunica a todos os interessados que realizou no dia 02 de outubro de 2019 às 08h00min na sede da Prefeitura Municipal, a "PREGÃO PRESENCIAL SISTEMA REGISTRO DE PREÇO PARA FUTUROS E EVENTUAIS SERVIÇOS POR HORA TRABALHADA DE FUNILARIA E PINTURA, REBOQUE DE VEÍCULOS E TAPEÇARIA E ESTOFADOS EM GERAL, EM ATENDIMENTO A FROTA DAS SECRETARIAS DO MUNICÍPIO DE MATUPÁ", aonde consagrou-se vencedora o seguinte Licitante: **ROMAN E ROMAN LTDA**, inscrita no CNPJ: 09.169.486/0001-60, com valor total R\$ 437.747,70. Matupá - MT, 10 de outubro de 2019. **CRISTIANA PEREIRA SERRA LOPES - Pregoeira Oficial**

PREFEITURA MUNICIPAL DE NOVA CANAÃ DO NORTE

EXTRATO ATA REGISTRO DE PREÇOS 102/2019

ÓRGÃO GERENCIADOR: PREFEITURA MUNICIPAL DE NOVA CANAÃ DO NORTE - MT

OBJETO: Registro de preços para futura e eventual aquisição de medicamentos e materiais de consumo com ordens judiciais para atender a demanda da Secretaria Municipal de Saúde de Nova Canaã do Norte/MT
DETENTORA DO REGISTRO: MARINO & MARINO LTDA ME
VALOR REGISTRADO: R\$ 70.648,10 (setenta mil seiscentos e quarenta e oito mil e dez centavos)

Vigência: 10 de Outubro de 2020.

Data da Assinatura: 10 de Outubro de 2019.

Rubens Roberto Rosa
Prefeito Municipal

A Prefeitura de Nova Canaã do Norte/MT vem através deste solicitar a Secretária Estadual de Meio Ambiente o pedido de (LP e LI), através do Protocolo nº 558378/2017, para obra de Pavimentação Asfáltica e Drenagem em ruas e avenidas do município de Nova Canaã do Norte/MT

A Prefeitura de Nova Canaã do Norte/MT vem através deste solicitar a Secretária Estadual de Meio Ambiente o pedido de (LP e LI), através do Protocolo nº 235107/2017, para obra de Pavimentação Asfáltica e Drenagem em ruas e avenidas do município de Nova Canaã do Norte/MT.

PREFEITURA MUNICIPAL DE NOVA MUTUM

AVISO DE LICITAÇÃO: PREGÃO PRESENCIAL nº 132/2019 - REGISTRO DE PREÇOS Objeto: **futura e eventual contratação de serviços de caminhões basculantes para manutenção das estradas vicinais no interior do município**, Tipo: Menor preço por item - Data de Abertura: 25 de outubro de 2019. **HORÁRIO:** 09h00min - **LOCAL:** Av. Mutum, nº 1.250 N, Jardim das Orquídeas, N. Mutum - MT. Edital e Anexos: Deverá ser retirado pelo site: <http://www.novamutum.mt.gov.br/publicacoes/licitacoes-e-mail> carmen.licitacao@novamutum.mt.gov.br, e no site oficial do município ou pelo telefone ** 65 3308 5400. Nova Mutum - MT, 10 de outubro de 2019.

Sérgio Vítor Alves Rodrigues - Pregoeiro

PREFEITURA MUNICIPAL DE NOVA XAVANTINA

PREFEITURA MUNICIPAL DE NOVA XAVANTINA AVISO DE INEXIGIBILIDADE DE LICITAÇÃO Nº 003/2.019

A PREFEITURA MUNICIPAL DE NOVA XAVANTINA - MT, torna público a todos os interessados o resultado do julgamento, adjudicação e homologação que após todos os procedimentos necessários e de acordo com Parecer Jurídico, exarado pela Assessoria Jurídica do Município, que procedeu o Processo de Inexigibilidade de Licitação nº 003/2.019, Processo Administrativo nº 078/2.019, objetivando a APRESENTAÇÃO ARTÍSTICA

- SHOW GOSPEL - DAVI SACER E FABIANE OLIVEIRA, A SER REALIZADA EM NOVA XAVANTINA-MT NO EVENTO "NOVA XAVANTINA CELEBRANDO A CRISTO", NO DIA 25 DE OUTUBRO DE 2.019, COM DURAÇÃO MINÍMA DE 90 (NOVENTA MINUTOS), inscrita no CNPJ/MF nº 23.037.441/0001-63, com o valor global de R\$ 30.000,00 (trinta mil reais). Nova Xavantina - MT, 10 de outubro de 2.019.

JOÃO BATISTA VAZ DA SILVA - Prefeito Municipal.
ASPLEMAT Publicações 65 3642-6515

PREFEITURA MUNICIPAL DE PONTAL DO ARAGUAIA

Prefeitura Municipal de Pontal do Araguaia-MT. Extrato de Ata de Registro de Preço 033/2019. Pregão Presencial/SRP 022/2019. Objeto: Registro de preços para aquisição futura de medicamentos da atenção básica, injetáveis, odontológicos e outros. Contratada: Fama Distribuidora Hospitalar Eirelli-ME. Valor R\$ 1.169.400,48. Em 04/10/2019. Eliza de Alvarenga Naves. Pregoeira.

Prefeitura Municipal de Pontal do Araguaia-MT. Resultado. Pregão Presencial SRP 023/2019. Menor Preço/Item. Objeto: Registro de preços para aquisição futura de madeira. Vencedora: Meloc Comercio de Madeiras Ltda-ME, CNPJ nº 09.212.586/0001-22. Primavera do Leste-MT. Valor: R\$ 1.301.440,00. Em 04/10/2019. Eliza de Alvarenga Naves. Pregoeira.

PREFEITURA MUNICIPAL DE PONTES E LACERDA

PREFEITURA MUNICIPAL DE PONTES E LACERDA
AVISO PRORROGAÇÃO
PREGÃO PRESENCIAL N.093/2019 - PMPL - PROCESSO N.209/2019-PMPL

PREGÃO Nº. 093/2019. Regido pela Lei nº. 10.520/2002 e pelo Decreto nº. 137/2014. Subsidiariamente, pela Lei 8.666/1993. OBJETO: AQUISIÇÃO DE UM VEICULO ZERO KM, TIPO ¾ CHASSI DE CAMINHÃO EQUIPADO COM BAU REFRIGERADO PARA ATENDER A SECRETARIA MUNICIPAL DE EDUCAÇÃO E CULTURA. CREDENCIAMENTO: das 08h30 às 09:00h do dia 28 de outubro 2019. INICIO DA SESSÃO: às 09h do dia 28 de outubro de 2019 - Aquisição do Edital no site: www.ponteslacerda.mt.gov.br (website: Portal Transparência Licitação pregão) - Fone/fax: (65) 3266-2534 e (65) 3266-2716. LOCAL DA AUDIÊNCIA PÚBLICA: SALA DE PREGÃO, DA PREFEITURA DE PONTES E LACERDA, sito à Av. Marechal Rondon, 522, centro em Pontes e Lacerda/MT.

Pontes e Lacerda/MT, 10 de outubro de 2019.

Lucélia Martos Alves - Pregoeira

PREFEITURA MUNICIPAL DE PONTES E LACERDA
AVISO PREGÃO PRESENCIAL N.108/2019 -PMPL
REGISTRO DE PREÇOS - PROCESSO N.239/2019-PMPL
PREGÃO Nº. 108/2019. Regido pela Lei nº. 10.520/2002 e pelo Decreto nº. 137/2014. Subsidiariamente, pela Lei 8.666/1993. OBJETO: CONTRATAÇÃO DE EMPRESA PARA PRESTAÇÃO DE SERVIÇOS PROFISSIONAIS CAPACITADOS EM REMOÇÃO DE PACIENTES PARA FORA DO DOMICILIO PARA ATENDER AS NECESSIDADES DA SECRETARIA DE SAUDE CREDENCIAMENTO: das 13h30 às 14:00h do dia 29 de outubro 2019. INICIO DA SESSÃO: às 14h do dia 29 de outubro de 2019 - Aquisição do Edital no site: www.ponteslacerda.mt.gov.br (website: Portal Transparência Licitação pregão) - Fone/fax: (65) 3266-2534 e (65) 3266-2716. LOCAL DA AUDIÊNCIA PÚBLICA: SALA DE PREGÃO, DA PREFEITURA DE PONTES E LACERDA, sito à Av. Marechal Rondon, 522, centro em Pontes e Lacerda/MT.

Pontes e Lacerda/MT, 10 de outubro de 2019.

Lucélia Martos Alves - Pregoeira

PREFEITURA MUNICIPAL DE PORTO ALEGRE DO NORTE

CONSÓRCIO INTERMUNICIPAL DE DESENVOLVIMENTO ECONÔMICO, SOCIAL E AMBIENTAL DO NORTE ARAGUAIA.

TERMO DE RATIFICAÇÃO DE DISPENSA DE LICITAÇÃO

Dispensa de Licitação nº 12/2019

O Presidente do CIDESA-NA, Respalado no artigo 24, inciso II,

e § 1º, da Lei nº 8.666/93, e no Parecer Jurídico, ratifica a contratação direta, através de dispensa de licitação nº 12/2019, que tem como Objeto: Contratação de mão de obra especializada em serviços de manutenção e reparação mecânica, para execução do Convênio nº 0353-2017 com a SINFRAMT. Favorecido: CARLOS ALBERTO PEREIRA DOS SANTOS inscrito no CPF: 353.106.421-53, Endereço: R. Tocantins, 326, Centro, Ribeirão Cascalheira - MT. Valor global: R\$ 5.000,00 (cinco mil reais).

Daniel Rosa do Lago
Presidente do CIDESA-NA

AVISO DE LICITAÇÃO **PREGÃO PRESENCIAL Nº. 55/2019 REGISTRO DE PREÇOS**

A Prefeitura Municipal de Porto Alegre do Norte-MT comunica aos interessados que realizará licitação na modalidade de Pregão Presencial nº 55/2019 - Registro de Preço - do tipo menor preço Global **OBJETO** CONTRATAÇÃO DE EMPRESA PARA FORNECIMENTO DE ACESSO A INTERNET VIA FIBRA ÓPTICA PARA ZONA URBANA E VIA RADIO COM ANTENA 5.8 mhz, PARA ZONA URAL. COM AS VELOCIDADES DESCRITA ABAIXO, CONFORME CADA ITEM, DEVERÁ SER ENTREGUE IP FIXO PARA CADA PONTO INSTALADO, COM ALTA QUALIDADE, PERMITINDO TRAFEGO EM TEMPO REAL, OS EQUIPAMENTOS DO TIPO MODEM, ROUTERBOARD, ROTEADORES E ANTENA DEVERÁ SER EM COMODATO. **Data de Abertura/Recebimento das Propostas/credenciamento/julgamento: 29/10/2019 as 9:h00min**, local: Rua Tocantins nº 1.173, Setor Três Irmãos,- Centro, CEP 78.655-000, Porto Alegre do Norte/MT. O Edital completo estará à disposição dos interessados gratuitamente na sede da Prefeitura Municipal de Porto Alegre do Norte /MT, no site da prefeitura, www.portoalegredonorte.mt.gov.br e no e-mail licitacao@portoalegredonorte.mt.gov.br Telefone: (66) 3569 1226/1210.

Monica Pereira da Silva
Pregoeiro

PREFEITURA MUNICIPAL DE PORTO ESTRELA

AVISO DE LICITAÇÃO **PREGÃO PRESENCIAL Nº 012/2019.**

A Prefeitura Municipal de PORTO ESTRELA/MT, faz saber aos interessados que se encontra aberto o PREGÃO PRESENCIAL PARA REGISTRO DE PREÇOS, do tipo menor preço por Item, com a finalidade de selecionar a melhor proposta, para futura e eventual contratação de pessoa jurídica para realização propaganda volante em carro de som e som mecânico para atender e divulgar os programas e serviços da Prefeitura Municipal de Porto Estrela/MT, acontecerá no dia 24 de outubro de 2019, às 09:00h, o edital completo, suas alterações e demais informações poderão ser obtido por meio do endereço eletrônico: www.portoestrela.mt.gov.br, ou através do Departamento de Licitações desta prefeitura, no horário de funcionamento das 07:00 às 11:00 hs e das 13:00 às 17:00 hs. Porto Estrela - MT, 10 de outubro de 2019.

Vinicius Ignacio de Borja Santos. Pregoeiro
K3 Publicações em Jornais (65) 3052-2600

PREFEITURA MUNICIPAL DE PRIMAVERA DO LESTE

CONCORRÊNCIA Nº 006/2019 PROCESSO 1458/2019 **RESULTADO DE JULGAMENTO DE RECURSO** **CONVOCAÇÃO PARA PROSSEGUIMENTO**

A comissão Permanente de Licitação designada pela Portaria 633 de 20/09/2019, através da sua Presidente, torna público para conhecimento dos licitantes e de quem mais interessar possa que, relativamente aos recursos interpostos contra o resultado de julgamento na fase de habilitação da licitação supramencionada, após análise dos documentos apresentados pelas empresas recorrentes, decidiu julgá-los improcedentes. Ficam assim os senhores Licitantes que participaram do certame acima mencionado CONVOCADOS para comparecerem, no mesmo local da sessão pública anterior, no dia 14/10/2019 às 07:30 horas, para o fim de se dar prosseguimento aos ultiores termos do procedimento licitatório. Primavera do Leste, 10 de outubro de 2019.

Maristela Cristina Souza Silva. Presidente Comissão Permanente de Licitação

K3 Publicações em Jornais (65) 3052-2600

PREFEITURA MUNICIPAL DE RONDOLÂNDIA**AVISO DE LICITAÇÃO EDITAL DE CHAMADA 2º ATO
PREGÃO PRESENCIAL COM SISTEMA DE REGISTRO DE PREÇO DE
Nº 038/2019**

A **PREFEITURA MUNICIPAL DE RONDOLÂNDIA-MT**, através de sua Pregoeira oficial nomeada através do Decreto nº 1.594/GAB/PMR de 28 de março de 2019, **torna público** para o conhecimento dos interessados que está instaurado o procedimento licitatório sob a modalidade **PREGÃO PRESENCIAL COM O SISTEMA DE REGISTRO DE PREÇO DE Nº. 038/2019**, processado nos autos do Processo Administrativo de nº. 109/2019, cujas especificações detalhadas encontram-se no Edital e seus anexos. O julgamento da referida licitação será através do **MENOR PREÇO POR ITEM**, objetivando: “Registro de Preços para Futura e Eventual Contratação de Empresa para Prestação de Serviços de manutenção preventiva, corretiva, limpeza, instalação, desinstalação, reinstalação e reposição de gás e Aquisição de peças de reposição para manutenção dos aparelhos de ar condicionado, para atender as necessidades das Secretarias Municipais”. A sessão pública para recebimento e julgamento da(s) Proposta(s) de Preços e Documentos de Habilitação ocorrerá às **09h00min (Horário Oficial de Brasília)**, do dia: **25/10/2019**, na Sala de Licitações da Prefeitura Municipal de Rondolândia. A íntegra deste Edital poderá ser obtida junto ao Departamento de Licitação, na sede da Prefeitura Municipal de Rondolândia - MT, situada na Av. Joana Alves de Oliveira, s/nº, Centro, Rondolândia-MT, Cep: 78.338-000, durante o horário normal de expediente ou através do endereço de e-mail **pregoeiro@rondolandia.mt.gov.br** maiores informações poderão ser obtidas junto ao Departamento de Licitação, na Prefeitura Municipal em horário normal de expediente das 07h00min 11h00min e das 13h00min às 17h00min ou através do telefone 0xx (66) 3542-1177.

Rondolândia - MT, 10 de Outubro de 2019

Keila Taiane
Pregoeira

Publicar-65-99228-9990

PREFEITURA MUNICIPAL DE RONDONÓPOLIS**RETIFICAÇÃO**

No Termo de Ratificação Dispensa de Licitação Nº 09/2019, publicado no DIÁRIO OFICIAL DO ESTADO DE MATO GROSSO - DOE, Nº 27608, PAGINA 128, na data de 10/10/2019, onde se lê: “**JORNAL GAZETA**”, leia-se: “**JORNAL O ESTADO DE MATO GROSSO**”.

Rondonópolis-MT, 10 de outubro de 2019

ALFREDO VINICIUS AMOROSO
Presidente da Comissão Permanente de Licitação
Publicar-65-99228-9990

PREFEITURA MUNICIPAL DE SINOP**NOTIFICAÇÃO Nº 002/2019 /TC 72/2019**

A Direção

TERRAPLENAGEM CENTRO OESTE LTDA.

CNPJ: 13.908.247/0001-52

Av. Isaac Póvoas 1.331, Centro. CEP 78 045 -440 Cuiabá - MT

Referente: **EXECUÇÃO DO OBJETO DO CONTRATO Nº 072/2019.**

Considerando o Contrato Nº 072/2019, com Objeto: “*Contratação de empresa especializada em serviços de engenharia para execução de projeto integrado de pavimentação asfáltica, drenagem de águas pluviais, sinalização viária e passeio público com acessibilidade no perímetro urbano de Sinop-MT, Alto da Glória - Parcial.*” firmado junto a Empresa **TERRAPLENAGEM CENTRO OESTE LTDA**, CNPJ: 01.294.313/0001-62, observamos em vistoria técnica “*in loco*” de que a execução da obra não foi iniciada, conforme relatório fotográfico. Dessa forma a empresa deverá atender o que foi determinado na **NOTIFICAÇÃO Nº 001/2019 /TC 72/2019**. Sendo assim, a **PREFEITURA MUNICIPAL DE SINOP**, com sede na Avenida das Embaúbas, nº 1.386, Centro, neste Município de Sinop, Estado de Mato Grosso, inscrição no CNPJ sob nº 15.024.003/0001-32, **NOTIFICA** a Empresa a iniciar a execução do objeto do contrato, imediatamente. **O não atendimento acarretará nas penalidades da legislação, bem como as das cláusulas contratuais.** Sinop-MT, 09 de outubro de 2019.

Charles Fagner Riffel
Engenheiro Civil - Fiscal da Obra
Prefeitura Municipal de Sinop-MT

**AVISO DE RESULTADO DE LICITAÇÃO
PREGÃO ELETRÔNICO Nº 48/2019 SRP 86/2019**

A Prefeitura Municipal de Sinop/MT, em cumprimento ao inciso XII, Art. 21 do Decreto 3.555/00, público o resultado do **PREGÃO ELETRÔNICO Nº 48/2019 SRP 86/2019 OBJETO**: Aquisição de Academias ao Ar Livre Instaladas, destinadas as praças públicas esportivas de Sinop-MT, em atendimento a Secretaria de Educação Esporte e Cultura. **EMPRESA VENCEDORA**: V S DOS SANTOS LIVRARIA E PAPELARIA ME, **CNPJ/MF**: 05.255.167/0001-17, **LOTE**: 01.
Sinop/MT, 10 de outubro de 2019.

VANUSA APARECIDA SERPA
Pregoeira - Portaria nº161/2019

**AVISO DE LICITAÇÃO
PREGÃO ELETRÔNICO Nº 58/2019 SRP 104/2019**

A Prefeitura Municipal de Sinop/MT torna público que realizará licitação na modalidade **PREGÃO ELETRÔNICO**. TIPO: Menor Preço por Item para EXCLUSIVIDADE para ME e EPP e também com COTA RESERVADA para ME e EPP e COTA PRINCIPAL para AMPLA CONCORRÊNCIA. **OBJETO**: Aquisição de tintas e solvente para sinalização viária, visando atender as necessidades da Secretaria Municipal de Trânsito e Transporte Urbano. **ENVIO DE PROPOSTAS**: 14/10/2019, a partir das 09h00min (horário de Brasília/DF) até às 08h45min (horário de Brasília/DF) do dia 24/10/2019. **ABERTURA DA SESSÃO DE LANCES**: 24/10/2019 às 09h00min (horário de Brasília/DF). **REALIZAÇÃO**: www.portaldecompraspublicas.com.br. **ÍNTegra DO EDITAL**: www.portaldecompraspublicas.com.br e www.transparencia.sinop.mt.gov.br/2018/Licitacoes/. **INFORMAÇÕES**: (66) 3517-5298/3520-7523. Sinop/MT, 10 de outubro de 2019. **Vanusa Aparecida Serpa**

Pregoeira - Portaria nº 161/2019

**AVISO DE RESULTADO DE HABILITAÇÃO
CONCORRÊNCIA PÚBLICA Nº 006/2019**

A Prefeitura Municipal de Sinop/MT, por meio da Comissão Permanente de Licitação, torna público que na licitação modalidade Concorrência Pública nº 006/2019, cujo objeto é a contratação de empresa especializada em serviços de engenharia para implantação de pavimentação asfáltica, drenagem de águas pluviais, sinalização viária e passeio público com acessibilidade no perímetro urbano de Sinop-MT - Trecho: Avenida Oscar Niemeyer - 1ª Etapa, conforme consta no descritivo do projeto básico de engenharia, foram **HABILITADAS** as empresas CONSTRUTORA NHAMBIQUARAS LTDA (CNPJ/MF 03.076.083/0001-90); CONSTRUTORA DETERRA LTDA (CNPJ/MF 01.149.137/0001-75); NORTE ENGENHARIA EIRELI (CNPJ/MF 11.001.307/0001-23); VITURINO PAVIMENTAÇÃO E TERRAPLANAGEM EIRELI (CNPJ/MF 26.367.209/0001-81); AGRIMAT ENGENHARIA E EMPREENDIMENTOS EIRELI (CNPJ/MF 07.095.509/0001-04). Foi **INABILITADA** a empresa LENZ & LENZ LTDA (CNPJ/MF 01.987.957/0001-36) por descumprimento ao item 5.4.1. do Edital, pois, a empresa não apresentou a demonstração do resultado do exercício - DRE. Em respeito ao disposto no Art. 109, inciso I, alínea “a” da Lei nº 8.666/93, a Comissão aguardará o prazo de 5 (cinco) dias úteis para interposição de recursos. Sinop/MT, 10 de outubro de 2019.

JOSÉ CARLOS PESSOA
Presidente da C. P. L.
Portaria nº 163/2019

PREFEITURA MUNICIPAL DE UNIÃO DO SUL**AVISO DE RESULTADO DE JULGAMENTO
PREGÃO PRESENCIAL Nº 032/2019 - REGISTRO DE PREÇOS
PROCESSO Nº 037/2019**

A **PREFEITURA MUNICIPAL DE UNIÃO DO SUL**, Estado de Mato Grosso, através da Equipe Responsável por Licitações na modalidade de Pregão Presencial, designada pela Portaria nº 002/2019 de 02 de janeiro de 2019, em cumprimento aos termos da Lei nº 10.520, de 17/07/2002 e subsidiariamente da Lei 8.666/93 e nos termos dos Decretos nºs. 593 de 12/01/2010 e 901 de 24/03/2014, torna público que, conforme a Licitação na modalidade de **PREGÃO PRESENCIAL Nº 032/2019 - REGISTRO DE PREÇOS**, relativo ao Processo de Licitação Nº 037/2019, emitido em 25/ Setembro/2019, aberto e julgado em 09/Outubro/2019, cujo objeto refere-se à Registro de preços para futura e eventual contratação de empresa

especializada na prestação de serviços médicos para atender as unidades básicas de saúde da família, bem como plantões de sobreaviso e remoções de pacientes, durante o prazo de vigência da Ata de Registro de Preços, de conformidade com a descrição dos serviços no Anexo I - Termo de Referência do Edital do Pregão, sagraram-se vencedoras deste certame e registraram seus preços as proponentes: LEILA NADINE SEGER, vencedora dos itens 26785, 26786, 26787 e 26784, com o valor total de R\$ 444.453,48 (quatrocentos e quarenta e quatro mil, quatrocentos e cinquenta e três reais e quarenta e oito centavos), e a empresa SP SERVIÇOS EIRELI, vencedora dos itens 26789, 26790, 26788 e 26791, com o valor total de R\$ 444.453,48 (quatrocentos e quarenta e quatro mil, quatrocentos e cinquenta e três reais e quarenta e oito centavos), sob o critério de menor preço por item. Publique-se - Afixe-se.

União do Sul/MT, 09 de outubro de 2019.

CESAR ITAMAR GUERGOLETI - Pregoeiro

CLAUDIOMIRO JACINTO DE QUEIROZ - Prefeito Municipal
K3 Publicações em Jornais (65) 3052-2600

PREFEITURA MUNICIPAL DE VALE DE SÃO DOMINGOS**AVISO DE HOMOLOGAÇÃO PREGÃO PRESENCIAL 39/2019**

A prefeitura municipal de Vale de São Domingos através do prefeito sr. Geraldo Martins da Silva, torna público aos interessados que homologou as seguintes licitação na modalidade **Pregão Presencial nº 39/2019, objeto: CONTRATAÇÃO DE EMPRESA ESPECIALIZADA NA CONVERSÃO, IMPLANTAÇÃO E SUPORTE TÉCNICO DE SOFTWARES DE GESTÃO PÚBLICA ENVOLVENDO OS SEGUINTE SOFTWARES; SOFTWARE PARA CONTABILIDADE PÚBLICA, PLANEJAMENTO, PARA GESTÃO DE COMPRAS E LICITAÇÃO, GESTÃO DE ALMOXARIFADO E ESTOQUE, GESTÃO DE PATRIMÔNIO, GESTÃO DE FROTAS, GESTÃO DE RECURSOS HUMANOS, GESTÃO DA RECEITA E SOFTWARE PARA SECRETARIA E PROTOCOLO E ATUALIZAÇÕES DA PREFEITURA DO MUNICÍPIO DE VALE DE SÃO DOMINGOS / MT.**, e sagrou vencedora a empresa JUSSEMAR REBULI PINTO - ME, inscrito no CNPJ: 05.409.467/0001-03,. Vale de São Domingos-MT, 10 de Outubro de 2019. Geraldo Martins da Silva - prefeito municipal.

PODER LEGISLATIVO MUNICIPAL**CÂMARA MUNICIPAL DE ALTO GARÇAS****Extrato do Terceiro Termo Aditivo do Contrato nº 003/2016**

CONTRATANTE: Câmara Municipal de Alto Garças.

CONTRATADO: Helio Savio da Silva - MEI

OBJETO: Fica prorrogado o prazo de vigência do contrato originário pelo

prazo de 12 (doze) meses, estendendo-se até 09/10/2020, nos termos dos Art. 57 inciso II e IV, da Lei 8666/93 e conforme cláusula quarta do Contrato Original.

VALOR GLOBAL ESTIMADO: R\$ 8.106,80 (Oito mil, cento e seis reais e oitenta centavos).

DATA DA ASSINATURA: 08/10/2019



BAIXE O APLICATIVO E
ACOMPANHE OS SORTEIOS.

**Com CPF na nota
você ajuda a
uma instituição
e ainda concorre
a mais de 1000
prêmios por mês.**

**Acesse o site e baixe o aplicativo para
saber todas as informações.**

nota.mt.gov.br



SIGILO TOTAL DAS
SUAS INFORMAÇÕES.

Antes de fazer seu cadastro, confira o regulamento completo no site.



SEFAZ
Secretaria
de Estado
de Fazenda



Governo de
**Mato
Grosso**

SMR ARGAMASSAS E REJUNTES EIRELI, com CNPJ: 10.822.767/0001-50, torna público que requereu junto à Secretaria do Meio Ambiente e Desenvolvimento Urbano de Cuiabá/MT as Licenças Prévia, de Instalação e de Operação, para atividade de preparação de massa de concreto e argamassa para construção em sua sede, localizada na Rua H, nº 685 - Lotes 07 ao 10, no bairro Jardim Industrial do município de Cuiabá - MT. Não foi determinado EIA/RIMA.

PERSIDA DUARTE BORGES PADRILHA (IN LOVE COSMETCS), inscrita no CNPJ: 23.980.421/0001-21 torna a público que requereu junto à Secretaria Municipal de Meio Ambiente e Desenvolvimento Urbano **SMADES/MT as Licenças Ambientais: Licença Prévia (LP), Licença de Instalação (LI) e Licença de Operação (LO)** para atividade de Comércio varejista de cosméticos, produtos de perfumaria e de higiene pessoal, localizada à Av. Fernando Correa da Costa nº 1256, Bairro Pico do Amor no Município de Cuiabá/MT.

EDITAL DE CONVOCAÇÃO

Edivaldo Rosa Bezerra, Presidente do Movimento Eclesial da Renovação Carismática Católica do Estado de Mato Grosso, no uso de suas atribuições que lhes são conferidas estatutariamente, vem pelo presente, **CONVOCAR** a todos os Senhores (as) Associados (as) para **Assembleia Geral Ordinária**, que acontecerá nos dias 02 e 03 de novembro de 2019, em Cuiabá- MT, na Comunidade Fraterna no Amor, situada na Rua 01, Qd. 03, N°27 - Bairro São José, às 08:00 horas, em primeira convocação com o quórum mínimo de 2/3 (dois terços) dos seus membros, e em segunda convocação, às 08h30, com 1/5 (um quinto) de seus membros para deliberar sobre os seguintes assuntos:

Pauta:

- 1) Direcionamentos e repasses da Reunião do Conselho Nacional RCCBRASIL Setembro/2019;
- 2) Assuntos gerais;
- 3) Prestação de contas.

Primavera do Leste, 09 de Outubro de 2019.

Edivaldo Rosa Bezerra
Presidente do Movimento Eclesial da
Renovação Carismática Católica do Estado de Mato Grosso - RCCMT

EDITAL DE CONVOCAÇÃO - ASSEMBLÉIA GERAL ORDINÁRIA
- Convidamos os acionistas da **JOAÇABA AGROPECUÁRIA S/A.**, CNPJ(MF) 03.143.559/0001-69, a se reunirem em **ASSEMBLÉIA GERAL ORDINÁRIA** a realizar no dia **21 de Outubro de 2019**, às **10:00** (dez) horas, na sede social da empresa, Fazenda Nova Joaçaba, município de Água Boa, Estado do Mato Grosso, nos termos do **art. 133, Lei 6404/76** alterada pela Lei **10.303/01**, para deliberarem sobre as seguintes ordens do dia: **a)** - Leitura, discussão, votação do Relatório da Diretoria do Exercício encerrado em **31/12/2018**; **b)** - Deliberar sobre a destinação do Lucro Líquido do Exercício e a distribuição de dividendos; **c)** - Fixação dos honorários da Diretoria e; **d)** - Outros assuntos de interesse da sociedade. Água Boa/MT, 03 de Outubro de 2019. Leandro de Lima Teixeira - Diretor Presidente.

LUIS FERNANDO MARTINS DE ALMEIDA 03653385164, CNPJ: 34.897.707/0001-64, situada na AV. DOS JATOBÁS, N°1.370, no Bairro JARDIM CELESTE, no município de Sinop/MT, torna público que requereu à Secretaria Municipal de Meio Ambiente e Desenvolvimento Sustentável de Sinop/MT a **Licença Prévia, Licença de Instalação e Licença de Operação** para a atividade de **SERVIÇOS DE LANTERNAGEM OU FUNILARIA E PINTURA DE VEÍCULOS AUTOMOTORES**. Não foi determinado EIA/RIMA. RESPONSÁVEL TÉCNICA ENGENHEIRA FLORESTAL ANA CAROLINE PAULI BIASI SKREPKA, CONTATO: (66) 99643-9603-SINOP/MT

COMISSÃO ELEITORAL DA ASSOF - NOMEADA NA A.G.E. DO DIA 25/09/2019

ATA NÚMERO 01

DELIBERAÇÃO SOBRE INSCRIÇÃO DAS CHAPAS PARA A ELEIÇÃO DA ASSOF DO DIA 07/11/2019 - TRIÊNIO 2020/2022

Aos nove dias do mês de outubro do ano de dois mil e dezenove, na sala da Presidência da Associação dos Oficiais da Polícia e Bombeiro Militar de Mato Grosso, presentes o Coronel PM RR Edson Benedito Rondon Filho - Presidente da Comissão Eleitoral, a Tenente Coronel PM Paula Regina Peixoto - Membro Efetivo da Comissão Eleitoral e o Coronel BM RR Sérgio Roberto Delamônica Correa - Secretário da Comissão Eleitoral, iniciaram os trabalhos de análise de requerimentos de inscrição das chapas interessadas na concorrência ao pleito para a gestão da ASSOF/MT, mandato a se iniciar na 2ª quinzena de novembro/2019 com encerramento previsto para a 2ª quinzena de novembro/2022. O Sr. Presidente da Comissão Eleitoral - Coronel PM RR Edson Benedito Rondon Filho, determinou a análise dos documentos "chapa a chapa" e de maneira individualizada dos candidatos aos respectivos cargos, por precedência de entrega da documentação, dessa feita, iniciou-se a análise da chapa "RENOVAÇÃO COM RESPONSABILIDADE", cuja documentação foi entregue ao Sr. Cel BM RR Sérgio Roberto Delamônica Correa - Secretário da Comissão Eleitoral, às 16h40min do dia 08 de outubro de 2019. Foram analisadas as seguintes proposições de candidatura: 1) BENEDITO MÁRIO DE MORAIS SOUZA - cargo de Presidente da Diretoria Executiva. Foi verificado que o requerimento de candidatura fora devidamente preenchido e que fora entregue uma cópia da sua identidade conforme é exigido no artigo 88 "caput" §3º do Estatuto da ASSOF c/c o artigo 8º "caput" §3º e artigo 11 §3º anexo B das Normas Eleitorais, bem como, foram entregues duas fotos 3/4 conforme exigido pelo artigo 11, §3º anexo B das Normas Eleitorais. Em relação a assinatura do candidato no requerimento, fora verificado que ele grafou e fiou desta feita, sua vontade em se candidatar ao cargo descrito; fora verificado ainda, que ele possui 211 (duzentos e onze) meses de filiação na associação, cumprindo assim o requisito tempo legal de 84 (oitenta e quatro) meses exigido no artigo 63 §3º inciso III c/c artigo 87 parágrafo único inciso II do Estatuto da ASSOF; 2) RUBIA FERNANDA DINIZ ROBSON SANTOS DE SIQUEIRA - candidata ao cargo de Primeiro Vice-Presidente da Diretoria Executiva. Foi constatado que o seu requerimento de candidatura fora preenchido com todos os dados exigidos e que ela entregara cópia de sua identidade, conforme preceitua o Art. 88 "caput" §3º do Estatuto da ASSOF c/c Art. 8º "caput" §3º e artigo 11 §3º anexo B das Normas Eleitorais. Fora verificado que a candidata também grafou sua assinatura no requerimento de candidatura, fiando sua vontade em se candidatar ao cargo descrito; ainda foi comprovado 130 (cento e trinta) meses de filiação em atendimento ao mínimo legal de 36 (trinta e seis) meses conforme o disposto no artigo 63, § 3º inciso II c/c artigo 87, parágrafo único, inciso II do Estatuto da ASSOF; 3) FERNANDO RODRIGUES NETO - candidato ao cargo de Segundo Vice-Presidente da Diretoria Executiva. Foi constatado que o seu requerimento de candidatura fora preenchido com todos os dados exigidos e que ele entregara cópia de sua identidade, conforme preceitua o Art. 88 "caput" §3º do Estatuto da ASSOF c/c Art. 8º "caput" §3º e artigo 11 §3º anexo B das Normas Eleitorais. Fora verificado que o candidato também grafou sua assinatura no requerimento de candidatura, fiando sua vontade em se candidatar ao cargo descrito; ainda foi comprovado 86 (oitenta e seis) meses de filiação em atendimento ao mínimo legal de 36 (trinta e seis) meses conforme o disposto no artigo 63, § 3º inciso II c/c artigo 87, parágrafo único, inciso II do Estatuto da ASSOF; 4) VANDIR METELLO - candidato ao cargo de Secretário-Geral da Diretoria Executiva. Foi constatado que o seu requerimento de candidatura fora preenchido com todos os dados exigidos e que ele entregara cópia de sua identidade, conforme preceitua o Art. 88 "caput" §3º do Estatuto da ASSOF c/c Art. 8º "caput" §3º e artigo 11 §3º anexo B das Normas Eleitorais. Fora verificado que o candidato também grafou sua assinatura no requerimento de candidatura, fiando sua vontade em se candidatar ao cargo descrito; ainda foi comprovado 558 (quinhentos e cinquenta e oito) meses de filiação em atendimento ao mínimo legal de 24 (vinte e quatro) meses conforme o disposto no artigo 63, § 3º inciso I c/c artigo 87, parágrafo único, inciso I do Estatuto da ASSOF; 5) WANDERSON NUNES DE SIQUEIRA - candidato ao cargo de Diretor Financeiro. Foi constatado que o seu requerimento de candidatura fora preenchido com todos os dados exigidos e que ele entregara cópia de sua identidade, conforme preceitua o Art. 88 "caput" §3º do Estatuto da ASSOF c/c Art. 8º "caput" §3º e artigo 11 §3º anexo B das Normas Eleitorais. Fora verificado que o candidato também grafou sua assinatura no requerimento de candidatura, fiando sua vontade em se candidatar ao cargo descrito; ainda foi comprovado 174 (cento e setenta e quatro) meses de filiação em atendimento ao mínimo legal de 24 (vinte e quatro) meses conforme o

disposto no artigo 63, § 3º inciso I c/c artigo 87, parágrafo único, inciso I do Estatuto da ASSOF; 6) ALEXANDRO CAETANO DA SILVA - candidato ao cargo de Diretor-Social. Foi constatado que o seu requerimento de candidatura fora preenchido com todos os dados exigidos e que ele entregara cópia de sua identidade, conforme preceitua o Art. 88 "caput" §3º do Estatuto da ASSOF c/c Art. 8º "caput" §3º e artigo 11 §3º anexo B das Normas Eleitorais. Fora verificado que o candidato também grafou sua assinatura no requerimento de candidatura, fiando sua vontade em se candidatar ao cargo descrito; ainda foi comprovado 42 (quarenta e dois) meses de filiação em atendimento ao mínimo legal de 24 (vinte e quatro) meses conforme o disposto no artigo 63, § 3º inciso I c/c artigo 87, parágrafo único, inciso I do Estatuto da ASSOF; 7) GENTIL SANTOS SILVA - candidato ao cargo de Diretor de Esportes. Foi constatado que o seu requerimento de candidatura fora preenchido com todos os dados exigidos e que ele entregara cópia de sua identidade, conforme preceitua o Art. 88 "caput" §3º do Estatuto da ASSOF c/c Art. 8º "caput" §3º e artigo 11 §3º anexo B das Normas Eleitorais. Fora verificado que o candidato também grafou sua assinatura no requerimento de candidatura, fiando sua vontade em se candidatar ao cargo descrito; ainda foi comprovado 69 (sessenta e nove) meses de filiação em atendimento ao mínimo legal de 24 (vinte e quatro) meses conforme o disposto no artigo 63, § 3º inciso I c/c artigo 87, parágrafo único, inciso I do Estatuto da ASSOF; 8) ANTONIO NIVALDO DE LARA FILHO - candidato ao cargo de Diretor Administrativo. Foi constatado que o seu requerimento de candidatura fora preenchido com todos os dados exigidos e que ele entregara cópia de sua identidade, conforme preceitua o Art. 88 "caput" §3º do Estatuto da ASSOF c/c Art. 8º "caput" §3º e artigo 11 §3º anexo B das Normas Eleitorais. Fora verificado que o candidato também grafou sua assinatura no requerimento de candidatura, fiando sua vontade em se candidatar ao cargo descrito; ainda foi comprovado 211 (duzentos e onze) meses de filiação em atendimento ao mínimo legal de 24 (vinte e quatro) meses conforme o disposto no artigo 63, § 3º inciso I c/c artigo 87, parágrafo único, inciso I do Estatuto da ASSOF; 9) CAIQUE XAVIER LIMA - candidato ao cargo de Diretor de Comunicação Social. Foi constatado que o seu requerimento de candidatura fora preenchido com todos os dados exigidos e que ele entregara cópia de sua identidade militar, conforme preceitua o Art. 88 "caput" §3º do Estatuto da ASSOF c/c Art. 8º "caput" §3º e artigo 11 §3º anexo B das Normas Eleitorais. Fora verificado que o candidato também grafou sua assinatura no requerimento de candidatura, fiando sua vontade em se candidatar ao cargo descrito; ainda foi comprovado 62 (sessenta e dois) meses de filiação em atendimento ao mínimo legal de 24 (vinte e quatro) meses conforme o disposto no artigo 63, § 3º inciso I c/c artigo 87, parágrafo único, inciso I do Estatuto da ASSOF; 10) ALVINO MOISES DA SILVA - candidato ao cargo de Diretor do Departamento de Qualidade de vida. Foi constatado que o seu requerimento de candidatura fora preenchido com todos os dados exigidos e que ele entregara cópia de sua identidade, conforme preceitua o Art. 88 "caput" §3º do Estatuto da ASSOF c/c Art. 8º "caput" §3º e artigo 11 §3º anexo B das Normas Eleitorais. Fora verificado que o candidato também grafou sua assinatura no requerimento de candidatura, fiando sua vontade em se candidatar ao cargo descrito; ainda foi comprovado 82 (oitenta e dois) meses de filiação em atendimento ao mínimo legal de 24 (vinte e quatro) meses conforme o disposto no artigo 63, § 3º inciso I c/c artigo 87, parágrafo único, inciso I do Estatuto da ASSOF; 11) WENDEL SOARES SODRÉ - candidato ao cargo de Diretor do Diretor Jurídico e Legislativo. Foi constatado que o seu requerimento de candidatura fora preenchido com todos os dados exigidos e que ele entregara cópia de sua identidade, conforme preceitua o Art. 88 "caput" §3º do Estatuto da ASSOF c/c Art. 8º "caput" §3º e artigo 11 §3º anexo B das Normas Eleitorais. Fora verificado que o candidato também grafou sua assinatura no requerimento de candidatura, fiando sua vontade em se candidatar ao cargo descrito; ainda foi comprovado 136 (cento e trinta e seis) meses de filiação em atendimento ao mínimo legal de 24 (vinte e quatro) meses conforme o disposto no artigo 63, § 3º inciso I c/c artigo 87, parágrafo único, inciso I do Estatuto da ASSOF; 12) VÂNIA GARCIA ROSA - candidato ao cargo de Diretor Cultural e de Ensino. Foi constatado que o seu requerimento de candidatura fora preenchido com todos os dados exigidos e que ela entregara cópia de sua identidade, conforme preceitua o Art. 88 "caput" §3º do Estatuto da ASSOF c/c Art. 8º "caput" §3º e artigo 11 §3º anexo B das Normas Eleitorais. Fora verificado que a candidata também grafou sua assinatura no requerimento de candidatura, fiando sua vontade em se candidatar ao cargo descrito; ainda foi comprovado 211 (duzentos e onze) meses de filiação em atendimento ao mínimo legal de 24 (vinte e quatro) meses conforme o disposto no artigo 63, § 3º inciso I c/c artigo 87, parágrafo único, inciso I do Estatuto da ASSOF; 13) MARION SILVA METELLO - candidato ao cargo de Diretor de Convênios. Foi constatado que o seu requerimento de candidatura fora preenchido com todos os dados exigidos e que ele entregara cópia de sua identidade, conforme preceitua o Art. 88 "caput" §3º do Estatuto da ASSOF c/c Art. 8º "caput" §3º e artigo 11 §3º anexo B das Normas Eleitorais. Fora verificado que o candidato também grafou sua assinatura no requerimento de candidatura, fiando sua vontade em se candidatar ao cargo descrito; ainda foi comprovado 147 (cento e

quarenta e sete) meses de filiação em atendimento ao mínimo legal de 24 (vinte e quatro) meses conforme o disposto no artigo 63, § 3º inciso I c/c artigo 87, parágrafo único, inciso I do Estatuto da ASSOF; 14) MARCOS ANTONIO DOS SANTOS VALLE - candidato ao cargo de Presidente do Conselho Deliberativo. Foi constatado que o seu requerimento de candidatura fora preenchido com todos os dados exigidos e que ele entregara cópia de sua identidade, conforme preceitua o Art. 88 "caput" §3º do Estatuto da ASSOF c/c Art. 8º "caput" §3º e artigo 11 §3º anexo B das Normas Eleitorais. Fora verificado também que o candidato grafou sua assinatura no requerimento de candidatura, fiando sua vontade em se candidatar ao cargo descrito; Foi comprovado também que ele possui 211 (duzentos e onze) meses de filiação e portanto cumpre o requisito tempo mínimo legal de 84 (oitenta e quatro) meses conforme o disposto no artigo 63, § 3º inciso III c/c artigo 87 parágrafo único inciso II do Estatuto da ASSOF; 15) SABINA KUCZMARSKI - candidata ao cargo de Relatora do Conselho Deliberativo. Foi verificado que o seu requerimento de candidatura fora preenchido com todos os dados exigidos e que ela entregara cópia de sua identidade, conforme Art. 88 "caput" §3º do Estatuto da ASSOF c/c Art. 8º "caput" §3º e artigo 11 §3º anexo B das Normas Eleitorais. Fora verificado também que a candidata grafou sua assinatura no requerimento de candidatura, fiando sua vontade em se candidatar ao cargo descrito; Foi comprovado que ela possui 211 (duzentos e onze) meses de filiação e portanto cumpre o requisito tempo mínimo legal de 24 (vinte e quatro) meses conforme o disposto no artigo 63, § 3º inciso I c/c artigo 87 parágrafo único inciso I do Estatuto da ASSOF; 16) EMMANUEL OLIVEIRA NETO - candidato ao cargo de Secretário do Conselho Deliberativo. Foi constatado que o requerimento de candidatura fora preenchido com todos os dados exigidos e que ele entregou cópia de sua identidade, conforme Art. 88 "caput" §3º do Estatuto da ASSOF c/c Art. 8º "caput" §3º e artigo 11 §3º anexo B das Normas Eleitorais. Fora verificado que ele grafou sua assinatura no requerimento de candidatura, fiando sua vontade em se candidatar ao cargo descrito; Foi comprovado que ele possui 129 (cento e vinte e nove) meses de filiação e portanto cumpre o requisito tempo mínimo legal de 24 (vinte e quatro) meses conforme o disposto no artigo 63, § 3º inciso I c/c artigo 87 parágrafo único inciso I do Estatuto da ASSOF; 17) VALDEMIR FRANCISCO DE SOUZA - candidato ao cargo de Primeiro Suplente do Conselho Deliberativo. O requerimento de candidatura fora preenchido com todos os dados exigidos e o candidato entregou cópia de sua identidade, conforme Art. 88 "caput" §3º do Estatuto da ASSOF c/c Art. 8º "caput" §3º e artigo 11 §3º anexo B das Normas Eleitorais. Verificamos que ele grafou sua assinatura no requerimento de candidatura, fiando sua vontade em se candidatar ao cargo descrito; Ele possui 211 (duzentos e onze) meses de filiação e portanto cumpre o requisito tempo mínimo legal de 24 (vinte e quatro) meses conforme o disposto no artigo 63, § 3º inciso I c/c artigo 87 parágrafo único inciso I do Estatuto da ASSOF; 18) ITAMAR NOGUEIRA - candidato ao cargo de Segundo Suplente do Conselho Deliberativo. Foi constatado que o requerimento de candidatura fora preenchido com todos os dados exigidos e que o candidato entregou cópia de sua identidade, conforme Art. 88 "caput" §3º do Estatuto da ASSOF c/c Art. 8º "caput" §3º e artigo 11 §3º anexo B das Normas Eleitorais. Fora verificado que ele grafou sua assinatura no requerimento de candidatura, fiando sua vontade em se candidatar ao cargo descrito; Verificou-se que ele possui 69 (sessenta e nove) meses de filiação e portanto cumpre o requisito tempo mínimo legal de 24 (vinte e quatro) meses conforme o disposto no artigo 63, § 3º inciso I c/c artigo 87 parágrafo único inciso I do Estatuto da ASSOF; 19) WALDEZ MOURA TAPAJÓS - candidato ao cargo de Presidente do Conselho Fiscal. O requerimento de candidatura fora preenchido com todos os dados exigidos e o candidato entregou cópia de sua identidade, conforme Art. 88 "caput" §3º do Estatuto da ASSOF c/c Art. 8º "caput" §3º e artigo 11 §3º anexo B das Normas Eleitorais. Verificamos que ele grafou sua assinatura no requerimento de candidatura, fiando sua vontade em se candidatar ao cargo descrito; Ele possui 211 (duzentos e onze) meses de filiação e portanto cumpre o requisito tempo mínimo legal de 84 (oitenta e quatro) meses conforme o disposto no artigo 63, § 3º inciso III c/c artigo 87 parágrafo único inciso III do Estatuto da ASSOF; 20) JEFFERSON DA SILVA AMARANTE - candidato ao cargo de Relator do Conselho Fiscal. Foi constatado que o requerimento de candidatura fora preenchido com todos os dados exigidos e que o candidato entregou cópia de sua identidade, conforme Art. 88 "caput" §3º do Estatuto da ASSOF c/c Art. 8º "caput" §3º e artigo 11 §3º anexo B das Normas Eleitorais. Fora verificado que ele grafou sua assinatura no requerimento de candidatura, fiando sua vontade em se candidatar ao cargo descrito; Verificou-se também que ele possui 59 (cinquenta e nove) meses de filiação e portanto cumpre o requisito tempo mínimo legal de 24 (vinte e quatro) meses conforme o disposto no artigo 63, § 3º inciso I c/c artigo 87 parágrafo único inciso I do Estatuto da ASSOF; 21) CLAUDINEY NOGUEIRA SIQUEIRA - candidato ao cargo de Secretário do Conselho Fiscal. Foi verificado que o requerimento de candidatura fora preenchido com todos os dados exigidos e que o candidato entregou cópia de sua identidade, conforme Art. 88 "caput" §3º do Estatuto da ASSOF c/c Art. 8º "caput" §3º e artigo 11 §3º anexo B das Normas Eleitorais. Fora



constatado que ele grafou sua assinatura no requerimento de candidatura, fiando sua vontade em se candidatar ao cargo descrito; Verificou-se também que ele possui 68 (sessenta e oito) meses de filiação e portanto cumpre o requisito tempo mínimo legal de 24 (vinte e quatro) meses conforme o disposto no artigo 63, § 3º inciso I c/c artigo 87 parágrafo único inciso I do Estatuto da ASSOF; 22) ANTONIO MIGUEL DA SILVA - candidato ao cargo de Primeiro Suplente do Conselho Fiscal. Foi verificado que o requerimento de candidatura fora preenchido com todos os dados exigidos e que o candidato entregou cópia de sua identidade, conforme Art. 88 "caput" §3º do Estatuto da ASSOF c/c Art. 8º "caput" §3º e artigo 11 §3º anexo B das Normas Eleitorais. Fora constatado que ele grafou sua assinatura no requerimento de candidatura, fiando sua vontade em se candidatar ao cargo descrito; Verificou-se também que ele possui 211 (duzentos e onze) meses de filiação e portanto cumpre o requisito tempo mínimo legal de 24 (vinte e quatro) meses conforme o disposto no artigo 63, § 3º inciso I c/c artigo 87 parágrafo único inciso I do Estatuto da ASSOF; 23) REINALDO MAGALHÃES DE MORAES - candidato ao cargo de Segundo Suplente do Conselho Fiscal. Foi verificado que o requerimento de candidatura fora preenchido com todos os dados exigidos e que o candidato entregou cópia de sua identidade, conforme Art. 88 "caput" §3º do Estatuto da ASSOF c/c Art. 8º "caput" §3º e artigo 11 §3º anexo B das Normas Eleitorais. Fora constatado que ele grafou sua assinatura no requerimento de candidatura, fiando sua vontade em se candidatar ao cargo descrito; Verificou-se também que ele possui 185 (cento e oitenta e cinco) meses de filiação e portanto cumpre o requisito tempo mínimo legal de 24 (vinte e quatro) meses conforme o disposto no artigo 63, § 3º inciso I c/c artigo 87 parágrafo único inciso I do Estatuto da ASSOF. Em razão da documentação apresentada pelos integrantes da chapa "RENOVAÇÃO COM RESPONSABILIDADE" esta comissão chegou a conclusão que foram cumpridas todas as formalidades e exigências legais, HOMOLOGANDO desta feita, inscrição da chapa que tem como candidato a presidente da ASSOF/MT o Sr. Cel PM RR BENEDITO MÁRIO DE MORAIS SOUZA. Quanto a análise da chapa inominada presidida pela Sra. Tenente Coronel PM Antonelita Alves da Silva Moraes, cuja documentação foi entregue ao Sr. Cel BM RR Sérgio Roberto Delamônica Correa - Secretário da Comissão Eleitoral, às 17h05min do dia 08 de outubro de 2019, passamos a verificação das seguintes proposições de candidatura: 1) ANTONELITA ALVES DA SILVA MORAES - candidata ao cargo de Presidente da Diretoria Executiva. Verificou-se que em relação ao seu requerimento de candidatura, ela preencheu todos os dados exigidos, entretanto não entregou nem a cópia de sua cédula de identidade nem as duas fotos 3/4 exigidas no Art. 88 caput §3º do Estatuto da ASSOF c/c Art. 8º caput §3º e artigo 11, §3º anexo B das Normas Eleitorais. Verificou-se também que a candidata grafou sua assinatura no requerimento de candidatura e portanto, fiou sua vontade em se candidatar ao cargo descrito; Foi comprovado que a candidata possui 211 (duzentos e onze) meses de filiação e atende ao requisito tempo mínimo legal de 84 (oitenta e quatro) meses conforme o disposto no artigo 63 § 3º inciso III c/c artigo 87 parágrafo único inciso II do Estatuto da ASSOF; 2) MARCOS ROBERTO SOVINSKI - candidato ao cargo de Primeiro Vice-Presidente da Diretoria Executiva. O candidato preencheu PARCIALMENTE os dados da ficha de requerimento, descumprindo desta feita, o Art. 88 "caput" §3º do Estatuto da ASSOF c/c Art. 8º "caput" §3º das Normas Eleitorais. Constatou-se que ele não preencheu os dados referentes ao endereço, estado/civil, número de seu RG e telefone, deixando de consignar sua assinatura, que prejudica a sua expressão de vontade em se candidatar ao cargo descrito; O candidato entregou a cópia de sua identidade e verificou-se que ele possui 211 (duzentos e onze) meses de filiação, portanto atende ao requisito tempo mínimo legal de 36 (trinta e seis) meses conforme o disposto no artigo 63 § 3º inciso II c/c artigo 87 parágrafo único inciso II do Estatuto da ASSOF; 3) ALUÍSIO METELLO JÚNIOR - candidato ao cargo de Segundo Vice-Presidente da Diretoria Executiva. O candidato preencheu PARCIALMENTE os dados da ficha de requerimento, DESCUMPRINDO assim o Art. 88 "caput" §3º do Estatuto da ASSOF c/c Art. 8º "caput" §3º das Normas Eleitorais. Ele entregou a cópia de seu documento de identidade, entretanto não preencheu os dados referentes ao endereço, estado/civil, número de seu RG e CPF e número do telefone, deixando de consignar sua assinatura no requerimento de candidatura, o que prejudica a sua expressão de vontade em se candidatar ao cargo descrito; Ele possui 74 (setenta e quatro) meses de filiação em atendimento ao tempo mínimo legal de 36 (trinta e seis) meses conforme o disposto no artigo 63, § 3º inciso II c/c artigo 87, parágrafo único, inciso II do Estatuto da ASSOF; 4) JANUÁRIO ANTÔNIO EDWIGES BATISTA - candidato ao cargo de Secretário-Geral da Diretoria Executiva. O candidato preencheu todos os dados da ficha de requerimento e documentação exigida, conforme o Art. 88, caput e §3º do Estatuto da ASSOF c/c Art. 8º, caput e §3º das Normas Eleitorais, e grafou a sua assinatura no requerimento, fiando sua vontade em se candidatar ao cargo descrito; Ficou comprovado que ele possui 211 (duzentos e onze) meses de filiação em atendimento ao tempo mínimo legal de 24 (vinte e quatro) meses conforme o disposto no artigo 63, § 3º inciso I c/c artigo 87, parágrafo único, inciso I do Estatuto da ASSOF; 5) PAULO CÉSAR DE

CAMPOS - candidato ao cargo de Diretor Financeiro da Diretoria Executiva. O candidato preencheu PARCIALMENTE os dados da ficha de requerimento, DESCUMPRINDO assim o Art. 88, "caput" e §3º do Estatuto da ASSOF c/c Art. 8º, "caput" e §3º das Normas Eleitorais. Ele entregou cópia de sua cédula de identidade, porém não preencheu os dados referente ao endereço e estado/civil do requerimento de candidatura. Ele não grafou sua assinatura no requerimento, o que prejudica a sua expressão de vontade em se candidatar ao cargo descrito; Ficou comprovado que possui 146 (cento e quarenta e seis) meses de filiação em atendimento ao tempo mínimo legal de 24 (vinte e quatro) meses conforme o disposto no artigo 63, § 3º inciso I c/c artigo 87, parágrafo único, inciso I do Estatuto da ASSOF; 6) ADEMAR DO NASCIMENTO - candidato ao cargo Diretor-Social da Diretoria Executiva. O candidato preencheu PARCIALMENTE os dados da ficha de requerimento, DESCUMPRINDO o Art. 88, "caput" e §3º do Estatuto da ASSOF c/c Art. 8º, "caput" e §3º das Normas Eleitorais. Ele apresentou cópia de sua cédula de identidade, entretanto não preencheu os dados referentes ao endereço, estado/civil, número do seu CPF e deixou de consignar sua assinatura no requerimento de candidatura, o que prejudica a sua expressão de vontade em se candidatar ao cargo descrito; Ficou comprovado que o candidato possui apenas 02 (dois) meses de filiação, DESCUMPRINDO assim, o tempo mínimo legal de 24 (vinte e quatro) meses conforme o disposto no artigo 63, § 3º inciso I c/c artigo 87, parágrafo único, inciso I do Estatuto da ASSOF; 7) CARLOS EDUARDO HOMEM BRAZIL BARBOSA - candidato ao cargo de Diretor de Esportes da Diretoria Executiva. O candidato preencheu PARCIALMENTE os dados da ficha de requerimento, DESCUMPRINDO assim o Art. 88, "caput" e §3º do Estatuto da ASSOF c/c Art. 8º, "caput" e §3º das Normas Eleitorais. Ele entregou cópia de sua cédula de identidade, todavia, não preencheu os dados referentes ao endereço, estado/civil, número do RG e CPF, bem como, deixou de consignar sua assinatura no requerimento de candidatura, o que prejudica a sua expressão de vontade em se candidatar ao cargo descrito; Verificou-se que ele possui 122 (cento e vinte e dois) meses de filiação e atende ao tempo mínimo legal de 24 (vinte e quatro) meses conforme o disposto no artigo 63, § 3º inciso I c/c artigo 87, parágrafo único, inciso I do Estatuto da ASSOF; 8) PEDROCILIO OLIVEIRA EVANGELISTA - candidato ao cargo de Diretor Administrativo da Diretoria Executiva. O candidato preencheu todos os dados da ficha de requerimento conforme o Art. 88, caput e §3º do Estatuto da ASSOF c/c Art. 8º, caput e §3º das Normas Eleitorais e grafou sua assinatura no requerimento, fiando assim, sua vontade em se candidatar ao cargo descrito; Verificou-se que ele possui 50 (cinquenta) meses de filiação e atende ao tempo mínimo legal de 24 (vinte e quatro) meses conforme o disposto no artigo 63, § 3º inciso I c/c artigo 87, parágrafo único, inciso I do Estatuto da ASSOF; 9) SHEILA SEBALHOS SANTANA - candidata ao cargo de Diretora de Comunicação Social da Diretoria Executiva. A candidata preencheu PARCIALMENTE os dados da ficha de requerimento de candidatura, DESCUMPRINDO o Art. 88, "caput" e §3º do Estatuto da ASSOF c/c Art. 8º, "caput" e §3º das Normas Eleitorais. Ela entregou cópia de sua cédula de identidade, contudo, não preencheu os dados referentes ao endereço e estado/civil e deixou de consignar sua assinatura no requerimento de candidatura, o que prejudica a sua expressão de vontade em se candidatar ao cargo descrito; Ela possui 60 (sessenta) meses de filiação em atendimento ao tempo mínimo legal de 24 (vinte e quatro) meses conforme o disposto no artigo 63, § 3º inciso I c/c artigo 87, parágrafo único, inciso I do Estatuto da ASSOF; 10) EVERSON CEZAR GOMES METELO - candidato ao cargo de Diretor do Departamento de Qualidade de Vida da Diretoria Executiva. O candidato preencheu PARCIALMENTE os dados na ficha de requerimento, DESCUMPRINDO assim o Art. 88, "caput" e §3º do Estatuto da ASSOF c/c Art. 8º, "caput" e §3º das Normas Eleitorais. Ele entregou cópia de sua cédula de identidade, porém não preencheu os dados referentes ao endereço e estado/civil, e ainda, deixou de consignar sua assinatura no requerimento de candidatura, o que prejudica a sua expressão de vontade em se candidatar ao cargo descrito; Comprovou-se que ele possui 211 (duzentos e onze) meses de filiação em atendimento ao mínimo legal de 24 (vinte e quatro) meses conforme o disposto no artigo 63, § 3º inciso I c/c artigo 87, parágrafo único, inciso I do Estatuto da ASSOF; 11) BRUNO SATURNINO DO NASCIMENTO - candidato ao cargo de Diretor Jurídico e Legislativo da Diretoria Executiva. O candidato preencheu PARCIALMENTE os dados da ficha de requerimento, DESCUMPRINDO o Art. 88, "caput" e §3º do Estatuto da ASSOF c/c Art. 8º, "caput" e §3º das Normas Eleitorais. Ele não apresentou cópia de sua cédula de identidade nos termos do artigo 11, §3º anexo B das Normas Eleitorais e não preencheu os dados referentes ao endereço, estado/civil, número de seu RG e CPF. O candidato assinou o requerimento de candidatura, em ato de expressão de vontade em se candidatar ao cargo descrito; Comprovou-se que ele possui 72 (setenta e dois) meses de filiação em atendimento ao tempo mínimo legal de 24 (vinte e quatro) meses conforme o disposto no artigo 63, § 3º inciso I c/c artigo 87, parágrafo único, inciso I do Estatuto da ASSOF; 12) DIONYS ALMEIDA DE LAVOR - candidato ao cargo de Diretor Cultural e de Ensino da Diretoria Executiva. O candidato preencheu PARCIALMENTE os dados da ficha de requerimento,



DESCUMPRINDO assim o Art. 88, "caput" e §3º do Estatuto da ASSOF c/c Art. 8º, "caput" e §3º das Normas Eleitorais. Ele entregou cópia de sua cédula de identidade, contudo, não preencheu os dados referentes ao endereço e estado/civil, e deixou de consignar sua assinatura no requerimento de candidatura, o que prejudica a sua expressão de vontade em se candidatar ao cargo descrito; Verificou-se que ele possui 72 (setenta e dois) meses de filiação em atendimento ao tempo mínimo legal de 24 (vinte e quatro) meses conforme o disposto no artigo 63, § 3º inciso I c/c artigo 87, parágrafo único, inciso I do Estatuto da ASSOF; 13) MANOEL BUGALHO NETO - candidato ao cargo de Diretor de Convênios da Diretoria Executiva. O candidato preencheu PARCIALMENTE os dados da ficha de requerimento, DESCUMPRINDO desta feita, o Art. 88, "caput" e §3º do Estatuto da ASSOF c/c Art. 8º, "caput" e §3º das Normas Eleitorais. Ele entregou cópia de sua cédula de identidade, todavia, não preencheu os dados referentes ao endereço, estado/civil, número de seu CPF e telefone, além do que, deixou de consignar sua assinatura no requerimento de candidatura, o que prejudica a sua expressão de vontade em se candidatar ao cargo descrito; verificou-se que ele possui 51 (cinquenta e um) meses de filiação em atendimento ao tempo mínimo legal de 24 (vinte e quatro) meses conforme o disposto no artigo 63, § 3º inciso I c/c artigo 87, parágrafo único, inciso I do Estatuto da ASSOF; 14) ALESSANDRO GONÇALVES GUIMARÃES FERREIRA - candidato ao cargo de Presidente do Conselho Deliberativo. O candidato preencheu PARCIALMENTE os dados da ficha de requerimento, DESCUMPRINDO o Art. 88, "caput" e §3º do Estatuto da ASSOF c/c Art. 8º, "caput" e §3º das Normas Eleitorais. Ele entregou cópia de sua cédula de identidade, entretanto, não preencheu os dados referentes ao endereço, estado/civil e número de seu RG, além do que, deixou de consignar sua assinatura no requerimento de candidatura, o que prejudica a sua expressão de vontade em se candidatar ao cargo descrito; Ele possui 211 (duzentos e onze) meses de filiação em atendimento ao mínimo legal de 84 (oitenta e quatro) meses conforme o disposto no artigo 63, § 3º inciso III c/c artigo 87, parágrafo único, inciso II do Estatuto da ASSOF; 15) RONIS ZAINA - candidato ao cargo de Relator do Conselho Deliberativo. O candidato preencheu PARCIALMENTE os dados da ficha de requerimento, DESCUMPRINDO esta feita, o Art. 88, "caput" e §3º do Estatuto da ASSOF c/c Art. 8º, "caput" e §3º das Normas Eleitorais. Ele não apresentou cópia de sua cédula de identidade nos termos do artigo 11, §3º anexo B das Normas Eleitorais e não preencheu os dados referentes ao endereço, estado/civil, número de seu RG, CPF e telefone, além do que, não assinou o requerimento de candidatura, o que prejudica a sua expressão de vontade em se candidatar ao cargo descrito; Verificou-se que ele possui 61 (sessenta e um) meses de filiação em atendimento ao mínimo legal de 24 (vinte e quatro) meses conforme o disposto no artigo 63, § 3º inciso I c/c artigo 87, parágrafo único, inciso I do Estatuto da ASSOF; 16) DOUGLAS PELISSARI CATANANTE - candidato ao cargo de Secretário do Conselho Deliberativo. O candidato preencheu PARCIALMENTE os dados exigidos na ficha de requerimento, DESCUMPRINDO assim o Art. 88, "caput" e §3º do Estatuto da ASSOF c/c Art. 8º, "caput" e §3º das Normas Eleitorais. Ele entregou cópia de sua cédula de identidade, todavia, não preencheu os dados referentes ao endereço, estado/civil e número de telefone, além do que, deixou de consignar sua assinatura no requerimento de candidatura, o que prejudica a sua expressão de vontade em se candidatar ao cargo descrito; Verificou-se que ele possui 129 (cento e vinte e nove) meses de filiação em atendimento ao tempo mínimo legal de 24 (vinte e quatro) meses conforme o disposto no artigo 63, § 3º inciso I c/c artigo 87, parágrafo único, inciso I do Estatuto da ASSOF; 17) JEAN CARLO HOLZ - candidato ao cargo de Primeiro Suplente do Conselho Deliberativo. O candidato preencheu PARCIALMENTE os dados exigidos na ficha de requerimento, DESCUMPRINDO o Art. 88, "caput" e §3º do Estatuto da ASSOF c/c Art. 8º, "caput" e §3º das Normas Eleitorais. Ele não apresentou cópia de sua cédula de identidade nos termos do artigo 11, §3º anexo B das Normas Eleitorais e não preencheu os dados referentes ao endereço, estado/civil e número de telefone. Ele consignou sua assinatura no requerimento de candidatura, o que comprovou sua vontade em se candidatar ao cargo descrito; Verificou-se que ele possui 55 (cinquenta e cinco) meses de filiação em atendimento ao tempo mínimo legal de 24 (vinte e quatro) meses conforme o disposto no artigo 63, § 3º inciso I c/c artigo 87, parágrafo único, inciso I do Estatuto da ASSOF; 18) ROMARIO MOREIRA DOS SANTOS - candidato ao cargo de Segundo Suplente do Conselho Deliberativo. O candidato preencheu PARCIALMENTE os dados exigidos na ficha de requerimento, DESCUMPRINDO assim, o Art. 88, "caput" e §3º do Estatuto da ASSOF c/c Art. 8º, "caput" e §3º das Normas Eleitorais. Ele não entregou cópia de sua cédula de identidade nos termos do artigo 11, §3º anexo B das Normas Eleitorais e não preencheu os dados referentes ao endereço, estado/civil, número de seu RG, CPF e telefone, bem como, deixou de consignar sua assinatura no requerimento de candidatura, o que prejudica a sua expressão de vontade em se candidatar ao cargo descrito; Comprovou-se que ele possui 60 (sessenta) meses de filiação em atendimento ao tempo mínimo legal de 24 (vinte e quatro) meses conforme o disposto no artigo 63, § 3º inciso I c/c artigo 87, parágrafo único, inciso I do Estatuto da

ASSOF; cumpre destacar que a ficha do candidato ROMARIO MOREIRA DOS SANTOS, foi entregue rasurada; 19) ABADIO JOSÉ DA CUNHA JÚNIOR - candidato ao cargo de Presidente do Conselho Fiscal. O candidato preencheu PARCIALMENTE os dados exigidos na ficha de requerimento, DESCUMPRINDO desta feita, o Art. 88, "caput" e §3º do Estatuto da ASSOF c/c Art. 8º, "caput" e §3º das Normas Eleitorais. Ele entregou cópia de sua cédula de identidade, todavia, não preencheu os dados referentes ao endereço, estado/civil, número de seu RG e Telefone, além do que, deixou de consignar sua assinatura no requerimento de candidatura, o que prejudica a sua expressão de vontade em se candidatar ao cargo descrito; Comprovou-se que ele possui 176 (cento e setenta e seis) meses de filiação em atendimento ao tempo mínimo legal de 84 (oitenta e quatro) meses conforme o disposto no artigo 63, § 3º inciso III c/c artigo 87, parágrafo único, inciso II do Estatuto da ASSOF; 20) JOELSON GERALDO SAMPAIO - candidato ao cargo de Relator do Conselho Fiscal. O candidato preencheu PARCIALMENTE os dados exigidos na ficha de requerimento, DESCUMPRINDO assim, o Art. 88, "caput" e §3º do Estatuto da ASSOF c/c Art. 8º, "caput" e §3º das Normas Eleitorais. Ele entregou cópia de sua cédula de identidade, todavia, não preencheu os dados referentes ao endereço e estado/civil, e deixou de consignar sua assinatura no requerimento de candidatura, o que prejudica a sua expressão de vontade em se candidatar ao cargo descrito; Verificou-se que ele possui 211 (duzentos e onze) meses de filiação em atendimento ao tempo mínimo legal de 24 (vinte e quatro) meses conforme o disposto no artigo 63, § 3º inciso I c/c artigo 87, parágrafo único, inciso I do Estatuto da ASSOF; 21) GRASIELE PAES DA SILVA BUGALHO - candidata ao cargo de Secretária do Conselho Fiscal. A candidata preencheu PARCIALMENTE os dados exigidos na ficha de requerimento, DESCUMPRINDO o Art. 88, "caput" e §3º do Estatuto da ASSOF c/c Art. 8º, "caput" e §3º das Normas Eleitorais. Ela não entregou cópia de sua cédula de identidade nos termos do artigo 11, §3º anexo B das Normas Eleitorais e não preencheu os dados referentes ao endereço, estado/civil, número de seu CPF e Telefone, além do que, deixou de consignar sua assinatura no requerimento de candidatura, o que prejudica a sua expressão de vontade em se candidatar ao cargo descrito; Comprovou-se que ele possui 51 (cinquenta e um) meses de filiação em atendimento ao tempo mínimo legal de 24 (vinte e quatro) meses conforme o disposto no artigo 63, § 3º inciso I c/c artigo 87, parágrafo único, inciso I do Estatuto da ASSOF; 22) POLIANA KEILA CÂNDIDO SOBRINHO SIMÕES - candidata ao cargo de Primeiro Suplente do Conselho Fiscal. A candidata preencheu PARCIALMENTE os dados exigidos na ficha de requerimento, DESCUMPRINDO o Art. 88, "caput" e §3º do Estatuto da ASSOF c/c Art. 8º, "caput" e §3º das Normas Eleitorais. Ela entregou cópia de sua cédula de identidade, entretanto, não preencheu os dados referentes ao endereço, estado/civil e número de telefone, além do que, deixou de consignar sua assinatura no requerimento de candidatura, o que prejudica a sua expressão de vontade em se candidatar ao cargo almejado; Comprovou-se que ela possui 101 (cento e um) meses de filiação em atendimento ao tempo mínimo legal de 24 (vinte e quatro) meses conforme o disposto no artigo 63, § 3º inciso I c/c artigo 87, parágrafo único, inciso I do Estatuto da ASSOF; 23) PAULO CÉSAR DE CAMPOS FILHO - candidato ao cargo de Segundo Suplente do Conselho Fiscal. O candidato preencheu PARCIALMENTE os dados exigidos na ficha de requerimento, DESCUMPRINDO assim, o Art. 88, "caput" e §3º do Estatuto da ASSOF c/c Art. 8º, "caput" e §3º das Normas Eleitorais. Ele entregou cópia de sua cédula de identidade, todavia, não preencheu os dados referentes ao endereço, estado/civil, número de seu RG e telefone, além do que, deixou de consignar sua assinatura no requerimento de candidatura, o que prejudica a sua expressão de vontade em se candidatar ao cargo descrito; Comprovou-se que ele possui 62 (sessenta e dois) meses de filiação em atendimento ao tempo mínimo legal de 24 (vinte e quatro) meses conforme o disposto no artigo 63, § 3º inciso I c/c artigo 87, parágrafo único, inciso I do Estatuto da ASSOF. A Comissão Eleitoral verificou ainda, que a candidata responsável pela chapa, deixou de consignar as informações referentes a endereço, telefone de contato, whats app e nome completo da candidata ao cargo de Presidente da Diretoria Executiva, para recebimento de notificações da chapa inscrita, além do que, deixou de grafar o seu nome no campo em que se atesta que as informações fornecidas e constantes do requerimento de candidatura seriam verdadeiras, sob pena de responsabilidade civil e criminal. A comissão verificou ainda, que a candidata ao cargo de presidente da diretoria executiva também não nominou a chapa pleiteante a inscrição para o pleito eleitoral. Em razão da documentação apresentada pelos integrantes da chapa denominada encabeçada pela candidata Tenente Coronel PMMT ANTONEILITA ALVES DA SILVA MORAES, esta comissão chegou a conclusão que NÃO foram cumpridas as formalidades e exigências legais, previstas nos Art. 63, §3º, Inciso I c/c Art. 87, Parágrafo Único, Inciso I c/c Arts. 88, "caput", §1º, §3º c/c Art. 91, §2º, do Estatuto da ASSOF/MT e Art. 8º, "caput", §1º e §3º c/c Art. 11, §2º, §3º e Anexo B das Normas Eleitorais, e em obediência à jurisprudência adiante apontada: "TJRJ - 21ª Câmara Cível Agravo de Instrumento nº. 0063737-21.2013.8.19.0000 - Relator: Desembargador

*Pedro Raguenet, Data do Julgamento: 02/12/2013, Data da Publicação: 13/01/2014. **EMENTA:** Agravo de instrumento. Ação de obrigação de fazer. Negativa de registro de candidatura à direção de entidade sindical. Indeferimento do pedido de tutela antecipada visando ao registro daquela e participação no certame. Inconformismo. Recorrentes que não comprovaram ter preenchido os requisitos previstos no regimento para concorrer ao certame. Estatuto que prevê a necessidade de assinatura do requerimento de inscrição de chapas por um dos candidatos à Coordenação Geral e de Finanças do Sindicato, o que não ocorreu. Negativa de registro da candidatura baseada em norma estatutária da entidade sindical. Inexistência de prova inequívoca capaz de convencer acerca da verossimilhança das alegações autorais. Ausência dos requisitos necessários à edição da medida antecipatória. Inteligência do art. 273, do CPC. Decisão que não se revela teratológica, contrária à lei ou à prova dos autos. Aplicação do verbete sumular nº 59 deste E. TJ/RJ. Recurso manifestamente improcedente. Negativa liminar de provimento do mesmo, nos termos do art. 557, caput, do CPC"; ainda, conforme já relatado acima nesta ata, resolve INDEFERIR a inscrição para o pleito do triênio 2020/2022 da chapa que tem como candidata a presidente da Diretoria Executiva da ASSOF/MT a Sr. Tenente Coronel PM ANTONELITA ALVES DA SILVA MORAES. Nada mais havendo a relatar deu por encerrado o Senhor Presidente desta Comissão Eleitoral, cujos trabalhos foram iniciados às 09:00 horas e terminados às 16:30 horas deste mesmo dia, do que para constar datei e assinei.*

Cuiabá (MT), 09 de outubro de 2019.

EDSON BENEDITO RONDON FILHO - CEL PM RR
Presidente da Comissão Eleitoral da ASSOF

SÉRGIO ROBERTO DELAMONICA CORREA - CEL BM RR
Secretário da Comissão Eleitoral da ASSOF.

Paula Regina Peixoto - Ten Cel PM
Membro da Comissão Eleitoral

(Original Assinada)

MAIARA DAIANE MARQUES GERONIMO, CPF: 066.391.829-47, torna público que requereu junto a SAMA - Secretaria Municipal de Agronegócio e Meio Ambiente, a LICENÇA PRÉVIA, LICENÇA DE INSTALAÇÃO e LICENÇA DE OPERAÇÃO do Consultório PLENA ODONTOLOGIA, localizado na Rua São Geraldo, 301 S, Centro, no município de JUARA/MT, para serviços odontológicos.

JUSSARA QUEIROZ DE QUEIROZ, CPF: 035.208.966-05, torna público que requereu junto a SAMA - Secretaria Municipal de Agronegócio e Meio Ambiente, a LICENÇA PRÉVIA, LICENÇA DE INSTALAÇÃO e LICENÇA DE OPERAÇÃO do CONSULTÓRIO ODONTOLÓGICO JUSSARA QUEIROZ DE QUEIROZ, localizado na Rua Aracajú, 604 N, Centro, no município de JUARA/MT, para serviços odontológicos.

União Recapadora de Pneus Eireli EPP, (União Recap) inscrito no CNPJ nº 30.626.037/0001-90, situado na Avenida Claudio Manoel da Costa, s/nº Lote 06 A, bairro Vila Rica, Rondonópolis - MT, torna-se público que requereu junto a SEMMA (Secretaria Municipal de Meio Ambiente), pedido de Licenciamento Ambiental nas modalidades de Licença Prévia, Licença de Instalação e Licença de Operação - LO para atividade de Recondicionamento de pneumáticos.

SIGEMT - SINDICATO DAS INDÚSTRIAS GRÁFICAS DO ESTADO DE MATO GROSSO

EDITAL DE RESULTADO DAS ELEIÇÕES

Pelo presente edital torno público o resultado das eleições sindicais realizadas no dia 02 de outubro de 2019, na sede do Sindicato das Indústrias Gráficas do Estado de Mato Grosso - (SIGEMT), à Avenida Historiador Rubens de Mendonça, nº 4.193 - CPA em Cuiabá/MT, para

renovação da Diretoria, Conselho Fiscal e Delegados Representantes ao Conselho de Representantes junto à Federação das Indústrias no Estado de Mato Grosso - (FIEMT), e respectivos Suplentes desta entidade sindical para o triênio 2019/2022.

DIRETORIA:

Presidente - Lidio Moreira dos Santos - Espaço Editora Gráfica e Publicidade

Vice-presidente - Neuton Luiz de Mattos - Gráfica Genus ENE13

1º Vice-presidente - Douglas Milton da Silva Oliveira - Gráfica Centro Oeste

2º Vice-presidente - Rodrigo Ferreira de Andrade - Gráfica Tangará Express

3º Vice-presidente - Juscelino Silveira Segura - Gráfica União

4º Vice-presidente - Ecir Rolim Bacani - 4 D Designer

5º Vice-presidente - Waldir Aparecido de Freitas - Gráfica Lider

1º Secretário - Oliomar Santana Moreira - Max Indústria Gráfica

2º Secretário - Waldemir Ferreira de Souza Filho - Gráfica do Preto

1º Tesoureiro - Clodoaldo Coelho de Moraes - Gráfica e Editora Coelho

2º Tesoureiro - Natalicio Alves da Silva - Gráfica e Editora Natal

Conselho Fiscal (Efetivo):

1º Evandro José Rodrigues - Jacigran

2º Ivan Fernandes Moreira - Gráfica Ivan

3º Antonio Carlos Pessa - Gráfica do Pezão

Conselho Fiscal (Suplentes):

1º Dionísio Rívolo do Carmo - Gráfica União

2º Sérgio Antonio Silveira - Gráfica Renascer

Delegados Representantes (Efetivos):

1º Lidio Moreira dos Santos - Espaço Editora Gráfica e Publicidade

2º Neuton Luiz de Mattos - Gráfica Genus ENE13

Delegados Representantes (Suplentes):

1º Robson Arruda Leite - Agiliza

2º Geison Batista da Cruz Silva - Gráfica JB

Cuiabá-MT, 11 de outubro de 2019.

Lidio Moreira dos Santos
Presidente

ENGIE BRASIL ENERGIA S.A.
CNPJ nº 02.474.103/0019-48
COMUNICADO

A Engie Brasil Energia S.A., com CNPJ 02.474.103/0019-48, torna público que recebeu em 27/09/2019, da Secretaria de Estado do Meio Ambiente - SEMA/MT a Licença de Operação (L.O.) Nº 319926/2019 da LT de 230kV, da Usina Hidrelétrica Ponte de Pedra - UHPP, com validade de 5 anos, cuja Linha de Transmissão liga a SE da UHE Ponte de Pedra no município de Itiquira/MT e a SE da Eletronorte em Rondonópolis/MT.

PORTARIA COREN-MT N.º 218/2019

Prorroga por mais 30 (trinta) dias os trabalhos da Comissão de Processo Disciplinar instaurado pela Portaria Nº. 183/2019, para a apuração dos fatos narrados no Procedimento Administrativo sob Protocolo Geral Nº 615/2019.

O Presidente do Conselho Regional de Enfermagem de Mato Grosso - Coren-MT no exercício de suas atribuições legais e regimentais asseguradas na lei nº. 5.905/73 e no art. 49 do Regimento Interno, homologado pela Decisão Cofen nº.147/2018 de 26 de outubro de 2018. **Considerando** a Portaria Nº. 183/2019 que institui Comissão de Processo Disciplinar para a apuração dos fatos narrados no Procedimento Administrativo sob Protocolo Geral Nº 615/2019 aprova o Regimento Interno; **Considerando** o disposto no MEMORANDO INTERNO Nº. 03/2019 da Comissão processante formada pela Portaria Nº. 183/2019; **Considerando** o Código de Ética dos empregados públicos do Cofen/Conselhos Regionais de Enfermagem, aprovado pela Resolução Cofen nº 507/2016; **Resolve: Art. 1º.** - Prorrogar

o prazo da Portaria nº. 183/2019, para mais 30 (trinta) dias a contar da ciência deste ato aos portariados:

- **Hosanan Monteiro de Arruda** - Procurador. Mat. 065/2006;
- **Avail Terezinha de Freitas Malaquias** - Setor Gestão de Pessoas. Mat. nº. 22/1999.
- **Flaviana Alves dos S. Pinheiro** - Departamento de Gestão do Exercício Profissional. Mat. nº 064/2006.

Art.2.º - Mantêm-se os termos da Portaria Nº. 183/2019 que com esta não contraditar.

Art. 3.º - Esta Portaria entra em vigor na data de sua publicação. Cuiabá, 03 de outubro de 2019.

Dr. Antonio César Ribeiro
Coren-MT nº. 47954-ENF
Conselheiro Presidente

Lígia Cristiane Arfeli
Coren-MT nº. 96611-ENF
Conselheira Secretária

ENIO C.L BARACAT MERCEARIA E CONVENIENCIA E CASA DE FESTA, CNPJ N. 25.242.001/0002-54, NOME FANTASIA AVIAO PUB BAR E DISTRIBUIDORA DE BEBIDAS, SITUADO AV. PRESIDENTE ARTHUR BERNARDES, S/N, VILA IPASE, AEROPORT- VARZEA GRANDE - MT. ESTAMOS SOLICIANDO JUNTO À SECRETARIA DE MEIO AMBIENTE E DESENVOLVIMENTO RURAL SUSTENTAVEL A LICENÇA DE TRATAMENTO ACUSTICO.

JOELSON DE LIMA - ME., CNPJ nº08.487.626/0001-86, torna público que requereu junto à SEMA -Secretaria Estadual do Meio Ambiente, outorga para captação de água subterrânea em 01 poço tubular localizado em seu empreendimento na AV VIIA 200, Zona Industrial II de Terra Nova do Norte/ MT.

O Sr. Thomas Kalbach, inscrito no CPF sob o nº 292.767.481-72 proprietário da Fazenda Dona Dora localizada no Lote n 71, no Município de Canarana - MT. Torna público que requereu perante a SEMA Secretaria Estadual de Meio Ambiente do estado de Mato Grosso, outorga de direito de captação de água superficial com as seguintes características: Município: Canarana-MT; Bacia Hidrográfica: Tocantins Araguaia; Curso d'água: Córrego Brejão; Ponto da captação (1): 52°19'43,0 O e 13°27'53,8"S Modalidade: Derivação/Captação de Água Superficial; Finalidade: Irrigação por Aspersão Convencional; Vazão da captação (m³/s) (1) 0,037.

ALEXANDRE RAMOS BASTOS LAGE EIRELI, CNPJ 30.131.241/0001-30, torna público que requereu à **SEMA/MT**, o **Cadastramento** de uma **Rede de Distribuição Rural-RDR da Pousada Cristalino**, zona rural de **Novo Santo Antonio/MT**.

FACCHINI S/A, CNPJ: 03.509.978/0048-35, torna público que requereu junto a SEMA/MT a Renovação de Licença de Operação, para as atividades de **"Fabricação e reforma de cabines, carrocerias e reboques para caminhões"**, instalada na Avenida Bonifacio Sachetti, 3954, Distrito Industrial Augusto Bortoli Razia Município de Rondonópolis/MT. **PROJENSAN (66) 3421 0807**.

DECISÃO COREN-MT Nº. 060/2019.

Altera os artigos 50, 75, 76 e 77 e do anexo 1 do Regimento Interno do Conselho Regional de Enfermagem de Mato Grosso aprovado pela decisão Coren-MT nº 89/2018 e homologado pela Decisão Cofen 147/2018.

O Presidente do Conselho Regional de Enfermagem de Mato Grosso - COREN-MT, em conjunto com a Secretaria do Conselho no exercício de suas atribuições legais e regimentais, asseguradas na Lei nº. 5.905/73. **CONSIDERANDO** o disposto no artigo 8º, inciso I, da lei 5.905/1973; **CONSIDERANDO** o disposto no artigo 20 da lei 5.905/1973; **CONSIDERANDO** a necessidade de reformulação da estrutura administrativa e de suas competências, no âmbito do Conselho Regional de Enfermagem de Mato Grosso; **CONSIDERANDO** Decisão plenária aprovada mediante maioria qualificada nos termos do Artigo 116 do Regimento interno do Coren-MT, na 131ª Reunião Extraordinária de Plenário do Conselho Regional de Enfermagem de Mato Grosso; **DECIDE**:

Art. 1º Alterar o disposto nos artigos 50,75,76 e 77 do Regimento Interno do Conselho Regional de Enfermagem de Mato Grosso aprovado pela Decisão Coren-MT nº 89/2018, de 17 de setembro de 2018. I - O artigo 50 passa a vigorar com a seguinte redação:

- "Art. 50** -
- V- Coordenar a elaboração das pautas das Reuniões ordinárias e extraordinárias de Plenário e Diretoria do Coren-MT;
 - VI- Despachar e executar as atribuições que lhe forem delegadas pelo Plenário, Diretoria ou Presidência;
 - VII- Acompanhar e supervisionar as Comissões, Câmaras Técnicas e Grupos de Trabalho designados por portaria.
 - VIII- Auxiliar a Presidência na elaboração de relatório anual de atividades e de gestão do Conselho Regional;
 - IX- Secretariar as reuniões de Plenário e Diretoria, assumindo a responsabilidade de:
 - a) Registrar presença dos membros;
 - b) Controlar o horário de início e término;
 - c) Solicitar que pontos expostos sem clareza suficiente sejam adequadamente re expostos ainda durante a reunião;
 - d) Acompanhar as questões não concluídas ao longo da reunião, resumizando-as antes do encerramento e propondo que se delibere a respeito delas;
 - e) Supervisionar a redação de atas, validando seu conteúdo final.
 - X- Dar tramitação e acompanhar a execução das deliberações da Presidência, Diretoria e Plenário, encaminhando ao setor de Comunicação as matérias que necessitam de divulgação no sítio eletrônico, bem como às Câmaras Técnicas e Comissões, quando houver matéria de seu interesse;
 - XI- Decidir sobre vista de processo e pedidos de certidões, quando solicitados na secretaria;
 - XII- Expedir e assinar certidões solicitadas na secretaria;
 - XIII- Supervisionar os serviços da Chefia de Gabinete e da secretaria executiva e na organização do ementário dos pareceres e processos;
 - XIV- Assinar os extratos de ata e, em conjunto com a Presidência, todos os atos de sua competência, conforme estabelecido neste regimento;
 - XV- Executar outras atribuições que lhe forem delegadas pelo Plenário, Diretoria ou Presidência;
 - XVI- Elaborar anualmente relatório das atividades do setor e o Plano de Trabalho para o exercício subsequente;
 - XVII- Apresentar à Diretoria, relatório de atividades da Secretaria."

II - O artigo 75 passa a vigorar com a seguinte redação:

"Art. 75 - A Chefia de Gabinete do Coren-MT constitui Emprego em Comissão, de livre provimento."

III - O artigo 76 passa a vigorar com a seguinte redação:

"Art. 76 - A Chefia de Gabinete, como parte integrante e de suporte ao Gabinete da Presidência, compreende Emprego Público em Comissão, de livre provimento, é o órgão técnico, gerencial e operacional responsável por assessorar o Plenário, a Diretoria e a Presidência nas atividades de secretaria, atendendo e procedendo aos seus encaminhamentos, os quais são formalizados por meio de despacho.

Parágrafo Único - Compete ainda à Chefia de Gabinete a produção, emissão, revisão, impressão e/ou encaminhamentos à publicação dos atos de expediente e/ou normativos."

IV - O artigo 77 passa a vigorar com a seguinte redação:

"Art. 77 - Ao Chefe de Gabinete do Coren-MT compete:

- I - Atuar de forma profissional e ética, obedecendo aos princípios da legalidade, moralidade, impessoalidade, publicidade, economicidade e eficiência na gestão;
- II - Atuar de ordem da Presidência, coordenando e dando andamento às atividades e processos, internos e externos, que devem passar pela apreciação da Presidência;
- III - Assessorar a Presidência em suas atividades, seja na sede do Coren-MT ou fora dela;
- IV - Realizar atendimento aos Conselheiros e demais autoridades do Sistema Cofen/Conselhos Regionais;
- V - Dar suporte e garantir o andamento das demandas da Presidência e da Diretoria do Coren-MT;
- VI - Manter cadastro atualizado de contatos do COFEN e Conselhos Regionais de Enfermagem;
- VII - Integrar as reuniões de condução, juntamente com a Diretoria, Diretores de Departamento e Assessores do Coren-MT;
- VIII - Preparar e compor as documentações que serão despachadas pela Presidência e deliberadas pelas Reuniões Plenária e de Diretoria, a partir das pautas definidas pela Secretaria Geral;
- IX - Responder pelos procedimentos relativos às solicitações de passagens, diárias e ajudas de custo;
- X - Organizar o fluxo de documentação da Presidência, conforme fluxograma

pré-estabelecido;

XI - Planejar, organizar, gerenciar, executar e avaliar os procedimentos e ações relacionadas ao protocolo geral do Coren-MT;

XII - Assessorar a Presidência e a Diretoria na organização e execução da agenda do Gabinete;

XIII - Emitir e encaminhar as convocatórias das Reuniões do Plenário e Diretoria, conforme calendário de atividades/eventos do Coren-MT;

XIV - Gerir e manter os conteúdos do Portal da Transparência do Coren-MT de responsabilidade de sua área;

XV - Planejar, organizar, executar e avaliar as atividades do Gabinete;

XVI - Exercer outras atividades que lhe forem atribuídas na sua área de atuação."

Art. 2º - Esta Decisão entra em vigor na data de sua publicação, revogando-se as disposições em contrário. Cuiabá (MT), 24 de Setembro de 2019.

Antônio Cesar Ribeiro
COREN-MT- 47.954-ENF
Conselheiro Presidente

Lígia Cristiane Arfeli
COREN-MT- 96611-ENF
Conselheira Secretária

ANEXO I - Organograma

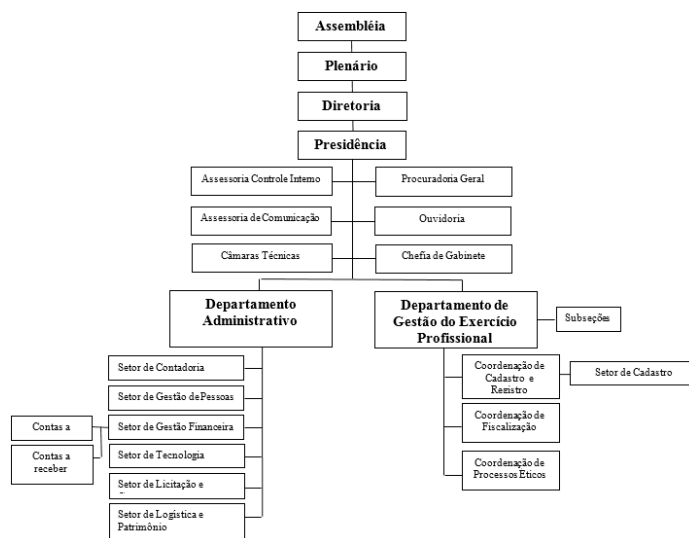

DECISÃO COREN-MT Nº. 63/2019.

Dispõe sobre a readequação do Quadro de Pessoal na circunscrição do Conselho Regional de Enfermagem do Estado de Mato Grosso - Coren-MT, e dá outras providências.

O PRESIDENTE DO CONSELHO REGIONAL DE ENFERMAGEM DO ESTADO DE MATO-GROSSO no uso de suas atribuições legais e regimentais e; **CONSIDERANDO** o disposto art. 19 da Lei 5.905 de 12 de junho de 1973 que dispõe sobre a criação dos conselhos Federal e Regionais de Enfermagem; **CONSIDERANDO** que a investidura nos empregos públicos efetivos da autarquia somente devem ser provida por prévia aprovação em concurso público nos termos do artigo 37 II da Constituição da República Federativa do Brasil; **CONSIDERANDO** que os empregos públicos em comissão de livre nomeação e exoneração e as funções de confiança gratificadas se caracterizam pelos pressupostos da temporalidade e do vínculo de confiança daquele que ocupa com a autoridade nomeante; **CONSIDERANDO** a emenda constitucional nº19/98 que altera a redação do inciso V do Art.37 da Constituição da República Federativa do Brasil determinando a fixação de percentuais mínimos para a ocupação dos cargos por servidores efetivos e a Resolução Cofen nº 425 de 08 de maio de 2012 que regulamenta o percentual Máximo de 40% do quantitativo total do quadro efetivo para criação de empregos de livre nomeação e exoneração e de funções gratificadas de chefia e direção e ainda destina o percentual de 30% para ocupação dos empregos de provimento efetivo; **CONSIDERANDO** os princípios constitucionais a que se subordina a Administração Pública em geral, principalmente os da moralidade, da impessoalidade e da eficiência. E, também, o princípio da proporcionalidade que deve ser observado na criação do emprego público de livre nomeação e exoneração, guardada a relação aos empregos de provimento efetivo; **CONSIDERANDO** a Decisão Coren-MT Nº. 089/2018, que aprovou o Regimento Interno do Conselho Regional de Enfermagem de Mato Grosso - Coren-MT; **CONSIDERANDO** a deliberação do Plenário do Conselho Regional de Enfermagem do Estado de Mato-Grosso em sua 519ª reunião ordinária realizada no dia 12 de novembro de 2018. **CONSIDERANDO** Decisão plenária aprovada mediante maioria qualificada nos termos do Artigo 116 do Regimento interno do Coren-MT, na 131ª Reunião Extraordinária de Plenário do Conselho Regional de Enfermagem de Mato Grosso; **DECIDE: Art. 1º** - Readequar o quadro de pessoal do Coren-MT, criando empregos públicos de provimento efetivo, empregos públicos de provimento em comissão e funções gratificadas e definindo suas respectivas atribuições e vencimentos. **Art. 2º** - Para efeitos desta decisão considera-se:

- I. Emprego público de provimento efetivo - o emprego destinado a ser provido em caráter efetivo, mediante concurso público em classe inicial de determinada carreira, ou mediante progressão.
- II. Emprego público de provimento em comissão - o emprego de direção, chefia ou assessoramento, de livre nomeação e exoneração.
- III. Função Gratificada - conjunto de responsabilidades e atribuições adicionais, conferido transitoriamente a um empregado ocupante de emprego de provimento efetivo do quadro permanente do Coren-MT.
- IV. Quadro de Pessoal - conjunto de empregos de provimento efetivo e emprego em comissão.
- V. Vencimento - retribuição pecuniária legalmente estabelecida pelo exercício do emprego público.
- VI. Remuneração - consiste no vencimento acrescido das vantagens pecuniárias, permanentes ou temporárias.

Art. 3º - O Quadro de Pessoal com seu quantitativo, por Emprego Público de provimento efetivo, bem como seus respectivos vencimentos tem sua descrição no Anexo I da presente Decisão. Parágrafo Único - Serão extintos, na medida em que vagarem os Empregos Públicos de Assistente Administrativo e Auxiliar de Serviços Gerais. **Art. 4º** - O Quadro de Pessoal com seu quantitativo, por Emprego Público de provimento em comissão, bem com seus respectivos vencimentos tem sua descrição no Anexo II da presente Decisão. § 1º - A descrição das atribuições dos empregos público de provimento em comissão encontram-se no Regimento Interno do Coren-MT. § 2º - A cada Emprego Público de provimento em comissão corresponde vencimento fixo, sem qualquer escalonamento em nível ou classe, nos termos do Anexo II da presente Decisão. **Art. 5º** - O Quadro de Pessoal é descrito no Anexo III da presente Decisão e estrutura-se por meio de:

- I. Nomenclatura do Emprego Público / CBO;
- II. Requisito para o acesso;
- III. Categoria/Nível;
- IV. Jornada Semanal de Trabalho;
- V. Forma de Provimento
- VI. Síntese das Atribuições.

Art. 6º - Os Empregados Públicos de provimento efetivo, quando designado ao exercício de atribuições de responsabilidades adicionais, receberão, a título de gratificação de função, os valores fixados no Anexo IV da presente Decisão. **Art. 7º** - Ao empregado público de provimento efetivo, quando designado a ocupar um emprego público em comissão, fará jus a 50% (cinquenta por cento) do valor de referência acrescido a sua remuneração. **Art. 8º** - Para as codificações relativas a requisito de acesso, categoria e forma de provimento ficam instituídos os códigos:

- a) NS - para os Empregos Públicos de Nível Superior;
- b) NM - para os Empregos Públicos de Nível Médio;
- c) EPC - para os Empregos Públicos de provimento em comissão;
- d) EPE - para os Empregos Públicos de provimento efetivo;

e) FG-1 e FG-2 - para as funções gratificadas 1 e 2, respectivamente.

Art. 9º. - Esta Decisão entra em vigência na data da sua assinatura revogando as disposições em contrário, em especial a Decisão Coren-MT N. 121/2018. Cuiabá (MT), 29 de Setembro de 2019.

Dr. Antônio Cesar Ribeiro
COREN-MT N.º 47.954-ENF
Conselheiro Presidente

Lígia Cristiane Arfeli
COREN-MT Nº 96.611-ENF
Conselheira Secretária

ANEXO I - QUADRO GERAL DE EMPREGOS PÚBLICOS DE PROVIMENTO EFETIVO - Coren-MT

Emprego público	Nível	Código	CBO	Quantidade	Vencimento (R\$)	Descrição
Enfermeiro Fiscal	NS	EPE	2544-05	10	5.411,82	1
Advogado	NS	EPE	2410	02	5.411,82	3
Contador	NS	EPE	2522	01	5.411,82	4
Administrador	NS	EPE	2521	01	5.411,82	5
Secretário Executivo	NS	EPE	2523	01	5.411,82	6
Técnico em Secretariado	NM	EPE	3515	04	2.148,77	7
Técnico em Tecnologia da Informação	NM	EPE	03132	02	2.148,77	8
Assistente Técnico	NM	EPE	04110	24	1.777,45	9
Motorista	NM	EPE	7823	01	1.777,45	10
Assistente Administrativo	NM	EPE	04110	Cargo em extinção quando vagar		
Auxiliar Serviços Gerais	NF	EPE	05143	Cargo em extinção quando vagar		

ANEXO II - QUADRO GERAL DE EMPREGOS PUBLICOS DE PROVIMENTO EM COMISSÃO - Coren-MT

Emprego público	Nível	Código	CBO	Quantidade	Vencimento (R\$)	Descrição
Procurador Geral	NS	EPC-1	2412	01	7.318,28	1
Controlador Interno	NS	EPC-1	4101	01	7.318,28	2
Chefe de Departamento de Gestão do Exercício Profissional	NS	EPC-1	4101	01	7.318,28	5
Chefe de Departamento Administrativo	NS	EPC-1	1421	01	7.318,28	9
Assessor de Comunicação	NS	EPC-2	2611	01	5.873,26	3
Chefe de Gabinete	NS	EPC-2	2523-05	01	5.873,26	4
Coordenador de Registro e Cadastro	NS	EPC-2	4101	01	5.873,26	6
Coordenador de Fiscalização	NS	EPC-2	4101	01	5.873,26	7
Coordenador de Processos Éticos	NS	EPC-2	4101	01	5.873,26	8
Ouvidor	NS	EPC-3	2531	01	2.114,89	10

ANEXO III - DESCRIÇÃO DO QUADRO DE PESSOAL

Cargo: Enfermeiro Fiscal	CBO: 2544-05
Código: EPE	Categoria: Técnica
Nível: Superior	Forma de Provimento: Concurso Público.

Pré-requisitos: terceiro grau, com habilitação na área de enfermagem e registro profissional no órgão competente; Carteira Nacional de Habilitação definitiva.

Jornada semanal de trabalho: 40 horas semanais, com dedicação exclusiva

SÍNTESE DAS ATRIBUIÇÕES:

Realizar visitas de fiscalização de acordo com o plano elaborado pela coordenação do setor de fiscalização para jurisdição do Coren-MT adotando os procedimentos fiscalizatórios pré-determinados: analisar prontuários de prescrição de enfermagem e emitir relatórios circunstanciais e conclusivos; averiguar coerência do registro de enfermagem com a patologia; confrontar situações e fatos fiscalizados e informados com as normas e legislação do exercício da enfermagem; elaborar e preencher relatórios circunstanciais de visitas e lavrar notificações de infração; fazer relatórios e emitir conclusões das situações fiscalizadas e encontradas; auditar serviços de enfermagem; prestar orientações aos profissionais de enfermagem e aos dirigentes dos serviços da saúde, divulgando as legislações e normas do Coren-MT; orientar os profissionais da Enfermagem quanto a importância e compulsoriedade da inscrição; participar das reuniões de Diretoria e do plenário quando convocados; realizar palestras e reuniões de esclarecimentos referente ao código de ética, processo ético e dimensionamento de pessoal de enfermagem; representar o setor quando solicitado; realizar viagens de fiscalização na circunscrição do Estado do Mato-Grosso; participar de reuniões de serviço e cursos de capacitação, treinamento quando solicitado; auxiliar a coordenação de fiscalização nas atividades administrativas e contribuir com propostas visando a melhoria do setor; manter a carteira nacional de habilitação atualizada e o veículo com seguro e revisões atualizadas; manter-se regular com a anuidade do conselho; zelar pelo patrimônio do Coren-MT; conhecer e manter-se atualizado quanto as legislações que regulamentar o sistema único de saúde do Brasil; conhecer a CLT e as principais entidades de classe que representam a enfermagem no Brasil; na área de jurisdição do Coren-MT, sempre que necessário, convocado ou designado; participar de comissões, quando solicitado; receber denúncias e encaminhá-las ao setor competente, colher informações no sentido de poder avaliar a sua procedência e encaminhá-las a Diretoria; realizar averiguações prévias; orientar o encaminhamento de denúncias éticas ou disciplinares; notificar pessoas e profissionais em situações ilegal e irregular perante o Coren-MT; orientar quanto a obrigatoriedade do registro de Empresa e Certidão de Responsabilidade Técnica, documentos necessários e disponibilizar os impressos ao requerimento; participar de programas de divulgação do Cofen, do Coren-MT e do sistema de fiscalização; desenvolver outras atividades inerentes a fiscalização que lhe forem determinadas pela Diretoria ou chefia imediata; orientar os profissionais de enfermagem e os dirigentes das instituições de saúde no sentido de corrigirem espontaneamente as omissões, anomalias ou irregularidades porventura verificadas, registrando em formulário próprio; participar de reuniões com a chefia das unidades de fiscalização para apresentação e discussão dos relatórios das atividades realizadas e elaboração de novos planejamentos de trabalho; realizar visitas fiscalizatórias, não programadas, que lhe sejam determinadas pela Diretoria, ou chefe de unidade de fiscalização; participar da instalação das subseções do Coren-MT; cumprir a legislação profissional do sistema Cofen/Coren e outros pertinentes e afins em vigência; cumprir as determinações, normas, rotinas, procedimentos operacionais padrão e escalas do coordenador ou de hierárquico superior; zelar pelo patrimônio do Coren-MT.

Cargo: Chefe de Gabinete	CBO: 2523-05
Código: EPC	Categoria: Técnica
Nível: Superior	Forma de Provimento: Concurso Público.
Pré-requisitos: terceiro grau.	
Jornada semanal de trabalho: 40 horas semanais.	
SÍNTESE DAS ATRIBUIÇÕES:	
Atuar de forma profissional e ética, obedecendo aos princípios da legalidade, moralidade, impessoalidade, publicidade, economicidade e eficiência na gestão; Atuar de ordem da Presidência, coordenando e dando andamento às atividades e processos, internos e externos, que devem passar pela apreciação da Presidência; Assessorar a Presidência em suas atividades, seja na sede do Coren-MT ou fora dela; Realizar atendimento aos Conselheiros e demais autoridades do Sistema Cofen/Conselhos Regionais; Dar suporte e garantir o andamento das demandas da Presidência e da Diretoria do Coren-MT; Manter cadastro atualizado de contatos do COFEN e Conselhos Regionais de Enfermagem; Integrar as reuniões de condução, juntamente com a Diretoria, Diretores de Departamento e Assessores do Coren-MT; Preparar e compor as documentações que serão despachadas pela Presidência e deliberadas pelas Reuniões Plenária e de Diretoria, a partir das pautas definidas pela Secretaria Geral; Responder pelos procedimentos relativos às solicitações de passagens, diárias e ajudas de custo; Organizar o fluxo de documentação da Presidência, conforme fluxograma pré-estabelecido; Planejar, organizar, gerenciar, executar e avaliar os procedimentos e ações relacionadas ao protocolo geral do Coren-MT; Assessorar a Presidência e a Diretoria na organização e execução da agenda do Gabinete; Emitir e encaminhar as convocatórias das Reuniões do Plenário e Diretoria, conforme calendário de atividades/eventos do Coren-MT; Gerir e manter os conteúdos do Portal da Transparência do Coren-MT de responsabilidade de sua área; Planejar, organizar, executar e avaliar as atividades do Gabinete; Exercer outras atividades que lhe forem atribuídas na sua área de atuação."	

CBO: 2523	
Cargo: Secretário Executivo	
Código: EPE	Categoria: Técnica
Nível: Superior	Forma de Provimento: Concurso Público.
Pré-requisitos: terceiro grau, com habilitação na área de secretariado executivo e registro profissional no órgão competente.	
Jornada semanal de trabalho: 40 horas semanais.	
SÍNTESE DAS ATRIBUIÇÕES:	
Gerenciar informações, auxiliar na execução de tarefas administrativas e reuniões, coordenar e controlar equipes em atividades planejadas, atender clientes internos e externos, gerir suprimentos, redigir ofícios, memorando, cartas; convocações, atas; pesquisar bibliografia; elaborar relatórios; digitar e formatar documentos; elaborar convites e convocações, planilhas e gráficos; preparar apresentações; transcrever textos, receber, controlar, triar, destinar, registrar e protocolar correspondência e correspondência eletrônica (e-mail); controlar malote, identificar o assunto e a natureza do documento; determinar a forma de arquivo; classificar, ordenar, cadastrar e catalogar documentos; arquivar correspondência; administrar e atualizar arquivos, executar outras tarefas de mesma natureza e nível de complexidade associadas ao ambiente organizacional.	

CBO: 2410	
Cargo: Advogado	
Código: EPE	Categoria: Técnica
Nível: Superior	Forma de Provimento: Concurso Público.
Pré-requisitos: terceiro grau, bacharel em Direito com Registro na Ordem dos Advogados do Brasil.	
Jornada semanal de trabalho: 40 horas semanais.	
SÍNTESE DAS ATRIBUIÇÕES:	
Atender a consultas, no âmbito administrativo, sobre questões jurídicas, emitindo pareceres expressos quando necessário ou solicitado pela procuradoria; revisar, atualizar e consolidar toda a legislação do conselho regional; observar as normas do conselho federal que possam ter implicações na legislação local, à medida que forem sendo expedidas, estudar e revisar minutas de termos de compromisso e de responsabilidade, contratos de convênios, contratos de concessão e outros atos que disserem necessários a sua legalização; estudar portarias, decisões, proceder exame dos documentos necessários à formalização dos títulos de execução fiscal; orientar nos procedimentos administrativos e jurídicos da fiscalização do exercício da enfermagem. Acompanhar ações judiciais; defender nas ações judiciais contrárias; ajuizar ações; executar a dívida ativa; orientar o contador sobre os critérios a serem observados para os cálculos judiciais; elaborar cálculos judiciais; estabelecer composição entre as partes em processo judicial; atuar no âmbito administrativo; manifestar-se nos procedimentos administrativos; cobrar dívidas tributárias; cobrar dívidas; orientar juridicamente o público e profissionais; orientar minutas de editais e de ajustes (contratos, convênios, termos de cooperação, etc) Conduzir acordos extrajudiciais; compor comissões de licitação; pesquisar endereços e existência de bens de devedores; participar em equipe de apoio na realização de licitação; proceder pesquisas pendentes a instruir processos administrativos que versem sobre assuntos jurídicos; assessorar e emitir pareceres nos processos administrativos; acompanhar orientar tramitações e fases dos processos éticos, exercer outras atividades compatíveis com a função de conformidade com a disposição legal ou regulamentar, ou para as quais sejam expressamente designados pela procuradoria geral; emitir pareceres, representar judicialmente o Conselho regional quando investido do necessário mandato; inscrever débitos na dívida ativa sob orientação da procuradoria geral, efetivar a cobrança amigável e ou judicial da Dívida Ativa; praticar sob aspecto jurídico, todos os atos em consonância aos princípios da administração pública; examinar e emitir pareceres sobre processos e expedientes de natureza jurídica, consultando códigos, leis e regulamentações vigentes; responder a consultas, no âmbito administrativo, acompanhar e manifestar preservando os interesses do conselho regional nos tribunais de contas; defender direitos e interesses do Conselho Regional de Enfermagem de Mato Grosso, perante a justiça em todas suas instâncias; acompanhar os processos judiciais e administrativos em todas as suas fases, requerendo seu andamento e garantindo seu tramite legal; comparecer as audiências e outros atos, preparando a defesa ou acusação; executar outras tarefas correlatas inclusive as editadas no respectivo regulamento da profissão de seu advogado; cumprir a legislação vigente do sistema Cofen/Coren e outros pertinentes e afins; zelar pelo patrimônio do Coren-MT; ter disponibilidade para viagens de trabalho em área de circunscrição do Coren-MT; participar de reuniões de serviço e cursos de capacitação em território nacional, quando convocado pelo superior hierárquico.	

CBO: 2522	
Cargo: Contador	
Código: EPE	Categoria: Técnica
Nível: Superior	Forma de Provimento: Concurso Público.
Pré-requisitos: terceiro grau, com habilitação na área de contabilidade e registro profissional no órgão competente.	
Jornada semanal de trabalho: 40 horas semanais.	
SÍNTESE DAS ATRIBUIÇÕES:	

Manter sobre sua guarda a responsabilidade os documentos contábeis; realizar prestação de contas; orientar as diversas áreas e as Subseções do Coren/MT no que tange as regras da Administração Pública; prestar assessoramento e exercer supervisão em serviços de contabilidade financeira e patrimonial; escriturar livros contábeis; elaborar programa de orçamento; classificar receita e despesa públicas.; elaborar e acompanhar a conciliação bancária das contas centralizadas na Autarquia; participar da elaboração e análise de balanços e balancetes públicos; controlar e acompanhar as Receitas e as Despesas da Autarquia, criando e adaptando diretrizes que norteiam os procedimentos e rotinas, aprimorando a transparência das contas públicas; revisar os processos econômico/financeiros e suprimento de fundos, acompanhamento e retenção de impostos, revisão e cálculo de processos de cobrança; emitir guias (darf's) para pagamento; confeccionar a Proposta Orçamentária para o exercício seguinte, com base no Plano Plurianual aprovado pelo Plenário do Coren/MT; emitir relatórios contábeis e/ou gerenciais para tomada de decisões do Plenário; emitir Relatórios para a Prestação de Contas do exercício, em atendimento a legislação vigente, tempestivamente, para o Conselho Federal; demais atividades inerentes a área de Ciências Contábeis e suas aplicações.

CBO: 2521	
Cargo: Administrador	
Código: EPE	Categoria: Técnica
Nível: Superior	Forma de Provimento: Concurso Público.

Pré-requisitos: terceiro grau, com habilitação na área de administração e registro profissional no órgão competente.

Jornada semanal de trabalho: 40 horas semanais.

SÍNTESE DAS ATRIBUIÇÕES:

Controle das despesas administrativas, dando o atesto as notas fiscais antes do efetivo pagamento; trabalhar diretamente com os setores de TI, patrimônio, almoxarifado, recursos humanos e serviços gerais; administração predial, bem como zelar pelo seu bom funcionamento, em todos os setores, acompanhamento e viabilização da manutenção dos equipamentos, juntamente com a área de TI; apoio ao setor de compras, a exemplo de cotação de preços e participação na comissão de licitações; captação de convênios para os profissionais inscritos no Coren-MT; gerenciamento, acompanhamento e controle dos contratos existentes; propor, executar e supervisionar análises e estudos técnicos, realizando pesquisas, entrevistas, observação local, utilizando organogramas, fluxogramas e outros; recursos para implantação ou aperfeiçoamento de sistemas, métodos, instrumentos; rotinas e procedimentos administrativos; elaborar, rever, implantar e avaliar, regularmente, instruções, formulários e manuais de procedimentos, coletando e analisando informações que conduzam a racionalização e atualização de normas e rotinas; elaborar critérios e normas de padronização, especificação, compra, guarda, estocagem, controle e alienação, baseando-se em levantamentos e estudos, para a correta administração do sistema de materiais; elaborar pareceres, informes técnicos e relatórios, realizando pesquisas, entrevistas, fazendo observações e sugerindo medidas para implantação, desenvolvimento e aperfeiçoamento de atividades, em sua área de atuação; participar das atividades de treinamento e aperfeiçoamento de pessoal técnico e auxiliar, realizando-as em serviço ou ministrando orientações e palestras, a fim de contribuir para o desenvolvimento qualitativo dos recursos humanos, em sua área de atuação; realizações de viagens a serviço do Coren-MT; participar de programa de treinamento, quando convocado; participar, conforme a política interna da instituição, de projetos, cursos, eventos, convênios e programas de ensino, pesquisa e extensão; executar tarefas pertinentes à área de atuação, utilizando-se de equipamentos e programas de informática; executar outras tarefas compatíveis com as exigências para o exercício da função.

CBO: 04110	
Cargo: Auxiliar Administrativo	
Código: EPE	Categoria: Operacional
Nível: Médio	Forma de Provimento: Concurso Público.

Pré-requisitos: Ensino Médio Completo.

Jornada semanal de trabalho: 40 horas semanais.

SÍNTESE DAS ATRIBUIÇÕES:

Prestar atendimento ao público; conferência e organização de documentos recebidos; expedição de guia de recolhimento para pagamentos diversos; realizar a entrega de documentos aos profissionais de enfermagem; fazer lançamentos de informações no sistema informatizado; armazenar os materiais necessários para a realização dos trabalhos do setor; realizar demais atividades inerentes aos trâmites da rotina administrativa do coren-ba não constantes neste documento; executar serviços de apoio nas diversas áreas administrativas; identificar necessidades de material, conferência no recebimento, armazenamento e conservação dos mesmos, mantendo atualizados os registros de estoque, assegurando o suprimento de materiais em sua área; otimizar o uso dos recursos disponíveis; participar, sob orientação, dos processos de execução dos serviços e atividades de sua área; organizar e zelar pelos diversos bens de sua unidade de trabalho disponibilizados para a execução das tarefas; prestar atendimento ao público das mais variadas maneiras, tais como: atendimento telefônico, presencial, via e-mail, entre outros; organizar o arquivo de prontuários dos profissionais de enfermagem; elaborar tabelas e gráficos; enviar e receber malotes; produzir, conforme orientações do conselho federal de enfermagem e da casa da moeda do brasil, as cédulas de identidade profissional e a inscrição dos profissionais da enfermagem; fazer lançamentos de informações no sistema informatizado; verificar, montar, organizar processos, verificando os documentos necessários para sua composição, numerando-os visando controle e coerência; enviar e receber malotes; produzir, conforme orientações do conselho federal de enfermagem, as certidões de responsabilidade técnica e de registro de empresas; atendimento ao público, identificação e obediência de diretrizes para agilizar o processo de arrecadação das receitas e recebimento de inadimplência de profissionais e pessoas jurídicas jurisdicionadas; cobrança de débitos, taxas, emolumentos e anuidades; processo de inscrição de profissionais e pessoas jurídicas jurisdicionadas; atividade de apoio à administração: arquivo, orçamento, compras e licitações; verificação dos serviços de manutenção e limpeza das dependências; verificação pela manutenção técnica dos equipamentos; atividades de apoio nos setores da fiscalização, negociação, unidade registro e cadastro, jurídico, financeiro, administrativo e câmaras técnicas; recebimento de denúncias, notícias e informações que se referem a infringência da legislação do exercício profissional da enfermagem; leitura e verificação dos diários oficiais, jornais e demais meios de comunicação de massa de circulação na área de abrangência jurisdicionada, acompanhando assuntos correlatos à área da enfermagem e encaminhando aos setores competentes para apuração; manuseio de microcomputadores nos programas de word, excel e internet; participar de programa de treinamento, quando convocado; participar, conforme a política interna da instituição, de projetos, cursos, eventos, convênios e programas de ensino, pesquisa e extensão; executar tarefas pertinentes à área de atuação, utilizando-se de equipamentos e programas de informática; executar outras tarefas pertinentes a sua função.

CBO: 04110	
Cargo: Assistente de Administração	
Código: EPE	Categoria: Operacional
Nível: Médio	Forma de Provimento: Concurso Público.

Pré-requisitos: Ensino médio completo.

Jornada semanal de trabalho: 40 horas semanais.

SÍNTESE DAS ATRIBUIÇÕES:

Atender os profissionais, fazer inscrição; registro de profissionais, anotar e preencher cadastros e fichas diversas; operar microcomputadores. Preencher formulários dos programas instalados; auxiliar nas tarefas do setor de lotação; operar com máquinas e equipamentos manuais, elétricos e eletrônicos relacionados com as funções do cargo. Prestar assistência aos órgãos internos da autarquia de gerência direção coordenação, chefia e assessoramento. Efetuar registros em livros e formulários. Executar as atividades inerentes a comunicação interna, realizar a manutenção geral do cadastro de bens moveis e imóveis; prestar assistência nas tarefas ligadas ao almoxarifado e patrimônio. Protocolar o recebimento e encaminhamento de correspondência. Tramitar documentos e processos. Prestar assistência de tarefas as comissões. Digitar dados utilizando-se de planilhas eletrônicas; digitar projetos utilizando-se de processador de textos; operar terminais de consulta e prestar informações aos profissionais; conferir relatórios de digitação e efetuar procedimentos de fotocopia e ou copia de segurança dos documentos transcritos em meio magnético, trocar formulários, fitas ou cartuchos de impressora; organizar arquivos; receber documentos, conferir e digitar com presteza, segurança e atenção; fazer correção; zelar pelo equipamento; redigir cartas, ofícios memorandos e outros documentos sobre assuntos variados de competência do órgão ou setor de lotação; executar e controlar os trabalhos de rotina do setor onde estiver lotado, bem como tarefas de levantamento de dados, preparando e redigindo relatórios, demonstrativos e correspondências oficiais; examinar, instituir e informar processos sobre assuntos de sua área de atuação; proceder a análise dos documentos de rotina da área, conferindo sua exatidão a partir de normas vigentes; analisar os problemas ocorridos fora da rotina, verificando documentos, normas e regulamentos vigentes, visando propor alternativas viáveis; participar quando solicitado sob orientações das fases de planejamento. Organização, coordenação e ou execução, assim como controle das atividades desenvolvidas no órgão; receber e enviar documentos em malotes e tramitá-los, executar tarefas administrativas e de apoio técnico quando necessário e solicitado; auxiliar na cobrança de débitos, taxas, emolumentos e anuidades. Prestar informações por telefone, e-mail ou outro meio de comunicação pertinente, acompanhar e sugerir atualização das normas pertinentes a sua área; solicitar providencia para conserto de máquinas de escritório, reparo de moveis, equipamentos e instalações diversas; consolidar mensalmente dados estatísticos referentes aos atendimentos especializados atendidos a comunidade e aos profissionais; informar e atender aos usuários e ao publico em geral, solicitações ou reclamações referentes as atividades ligadas a sua área de ação; transcrever dados de documentos-fonte, armazenando-os no computador, de acordo com o programa utilizado e efetuar consultas em terminais de vídeo; executar atividades e prestar auxilio de âmbito social em eventos e cerimônias oficiais promovidas pelo conselho, contatos e entidades, associações, inclusive ações e visitas em campo quando determinado; arquivar documentos em meio eletrônico, realizar microfilmagem e digitalizar documentos; classificar documentos, ordenar documentos, ordenar arquivos eletrônicos, cadastrar documentos, catalogar documentos, abrir pastas, arquivar correspondência, organizar arquivos, atualizar arquivos inclusive executar atividades relacionadas a classificação e arquivos sistemáticos de cartas, fichas, documentos, fita e outros materiais e prontuários de inscrição e registros. Manter atualizado os arquivos, completando-os e aperfeiçoando o sistema de classificação. Executar outras tarefas correlatas, cumprir a legislação vigente do sistema Cofen/Coren e outros pertinentes e afins; zelar pelo patrimônio Coren-MT; ter disponibilidade para viagens de trabalho em área de circunscrição do Coren-MT; participar de reuniões de serviço e cursos de capacitação em território nacional, quando convocado pelo superior hierárquico.

CBO: 3515	
Cargo: Técnico em Secretariado	
Código: EPE	Categoria: Operacional
Nível: Médio Técnico	Forma de Provimento: Concurso Público.
Pré-requisitos: Ensino médio completo, com habilitação técnica em secretariado e reconhecida pelo MEC.	
Jornada semanal de trabalho: 40 horas semanais.	
SÍNTESE DAS ATRIBUIÇÕES:	
Assessorar diretoria, gerenciando informações, auxiliando na execução de tarefas administrativas e em reuniões, marcando e cancelando compromissos; coordenar e controlar equipes e atividades; controlar documentos e correspondências; atender usuários externos e internos; Aplicar as técnicas Secretariais (arquivos, agenda, reuniões, viagens, cerimoniais etc.)	

CBO: 03132	
Cargo: Técnico em Tecnologia da Informática	
Código: EPE	Categoria: Operacional
Nível: Médio Técnico	Forma de Provimento: Concurso Público.
Pré-requisitos: Ensino médio completo, com habilitação técnica em informática e registro profissional no órgão competente.	
Jornada semanal de trabalho: 40 horas semanais.	
SÍNTESE DAS ATRIBUIÇÕES:	
Avaliar o funcionamento dos aparelhos conforme padrões de desempenho; Identificar defeitos em equipamentos eletrônicos; Identificar as causas dos defeitos; Substituir componentes danificados, se necessário; Fazer calibração de aparelhos eletrônicos; Testar aparelhos eletrônicos com instrumentos de precisão; Instalar equipamentos e ou aparelhos eletrônicos; Avaliar ambiente e condições de instalação do equipamento e ou aparelho; Inspeccionar equipamento e ou aparelho visualmente; Verificar ajustes em equipamentos e ou aparelhos eletrônicos conforme parâmetros; Calibrar os equipamentos e ou aparelhos eletrônicos; Simular testes em condições diversas; Identificar a alteração ou mudança do dispositivo; Calcular custos de dispositivos eletrônicos; Demonstrar benefícios do dispositivo para o cliente; Deslocar-se para manutenção in loco; Levantar dados sobre o problema com o usuário; Avaliar o funcionamento do equipamento conforme especificações; Identificar os defeitos e ou problemas dos equipamentos; Analisar causa do defeito e ou problema de equipamento; Propor a correção do defeito e ou problema apresentado no equipamento quando exigir conhecimento específico; Testar o equipamento; fazer manutenções preventiva e preditiva dos equipamentos; Identificar necessidade de realizar manutenção; Cumprir plano de manutenções preventiva e preditiva; Conferir os ajustes conforme o padrão; Testar o funcionamento do equipamento; Instalar equipamentos eletrônicos; Simular o processo produtivo; Treinar pessoas; Passar conhecimento técnico para operadores; Orientar operadores sobre condições de risco de acidentes; Avaliar o desempenho operacional dos operadores; Habilitar operadores para a função; Organizar o local de trabalho; Desligar aparelhos e instrumentos; Organizar ferramentas e instrumentos; Selecionar material bom e ou rejeitado; Limpar a área de trabalho utilizando material adequado; Proteger equipamentos dos resíduos (poeira); Estabelecer relações funcionais internas e externas; Participar de reuniões técnicas com o pessoal interno e externo; Redigir procedimentos de trabalho; Elaborar gráficos de resultados; Registrar ocorrências em boletins, formulários e carta de manutenção; Preencher formulário de disposição de peças rejeitadas; Descrever procedimento de trabalho; Preencher laudos técnicos; Emitir relatórios; Preencher cartão de movimentação e rastreabilidade do aparelho; Elaborar gráficos de resultados positivos e negativos; Registrar ocorrências; Preencher formulário de reposição de peças rejeitadas; Cumprir a legislação vigente do sistema Cofen/Coren e outros pertinentes e afins; Zelar pelo patrimônio do COREN-MT; Ter disponibilidade para viagens de trabalho em área de circunscrição do COREN-MT; Participar de reuniões de serviço e cursos de capacitação em território nacional, quando convocado pelo superior hierárquico.	

CBO: 7823	
Cargo: Motorista	
Código: EPE	Categoria: Operacional
Nível: Médio	Forma de Provimento: Concurso Público.
Pré-requisitos: Ensino médio completo, com Carteira Nacional de Habilitação na Categoria Profissional.	
Jornada semanal de trabalho: 40 horas semanais.	
SÍNTESE DAS ATRIBUIÇÕES:	
<p>O motorista tem como objetivo dirigir, com documentação legal, os veículos em perímetro urbano ou fora dele; manter o veículo em perfeitas condições de uso e higiene; respeitar as leis de trânsito e as ordens de serviço recebidas; cumprir com a regulamentação do setor e lotação; registrar no mapa de controle, dados referentes a itinerário, posição do hodômetro, horário de saída e chegada e outros; manter o veículo sob sua responsabilidade em perfeito estado de conservação e condições de funcionamento, comunicando a quem é de direito as falhas verificadas; efetuar pequenos reparos de emergência; providenciar abastecimento dos veículos; comunicar ocorrência de fatos e avarias relacionados com os veículos sob sua responsabilidade; dirigir automóveis utilizados no transporte oficial de passageiros, furgões e peruas para transporte de pessoas ou cargas, dirigir em viagens em todo território nacional, vistoriar o veículo a ser utilizado, verificando o nível da água, combustível, lubrificante e outros; examinar as ordens de serviço, verificando o itinerário a ser percorrido e a programação estabelecida; dirigir micro-ônibus transportando equipes de manutenção, empregados e suporte de operação de serviços aos locais pré-estabelecidos. Zelar pela manutenção do veículo, comunicando falhas e solicitando reparos; executar outras tarefas que contribuam, direta ou indiretamente para o bom desempenho das atividades pertinentes ao cargo. Efetuar serviços externos de entrega de documentos e encomendas, bem como pequenos pagamentos. Cumprir a legislação vigente do sistema Cofen/Coren e outros pertinentes e afins; zelar pelo patrimônio Coren-MT; ter disponibilidade para viagens a trabalho em área de circunscrição do Coren-MT; participar de reuniões de serviço e cursos de capacitação em território nacional, quando convocado pelo superior hierárquico.</p>	

CBO: 05143	
Cargo: Auxiliar de Serviços Gerais	
Código: EPE	Categoria: Operacional
Nível: Fundamental	Forma de Provimento: Concurso Público.
Pré-requisitos: Ensino fundamental completo.	
Jornada semanal de trabalho: 40 horas semanais.	
SÍNTESE DAS ATRIBUIÇÕES:	
<p>Verificar funcionamento de equipamentos e instalações elétricas e de iluminação; Trocar lâmpadas; Verificar funcionamento de instalação hidráulica; Limpar equipamentos hidráulicos; Limpar filtros; Desentupir ralos, pias e vasos sanitários; Limpar recintos e acessórios; Lavar fachadas; Limpar vidros; Remover pichações; Limpar moveis e equipamentos; Limpar superfícies (paredes, pisos, etc.); Aspirar pó; Lavar pisos; Encerar pisos; Remover sujeira; Varrer pisos; Secar pisos; Passar pano; Limpar cortinas e persianas; Recolher lixo; Controlar o estoque de material de limpeza e higiene pessoal; Verificar validade de produtos químicos e de limpeza; Verificar qualidade de produtos químico e de limpeza; Avaliar tipo de superfície a ser trabalhada; Avaliar grau de sujeidade; Avaliar tipo de sujeira; Selecionar produtos e material adequados para limpeza; Preparar produtos; Diluir produtos (químicos e de limpeza); Dosar produtos químicos de higienização; Solicitar equipamentos e materiais; Solicitar compra de produtos químicos e de limpeza; Usar uniforme; Utilizar epi; Inspeccionar local a ser trabalhado; Isolar área para manutenção e limpeza; Submeter-se a cursos de capacitação e qualificação; Realizar serviços de copa (fazer e servir café, chá, sucos, água e/ou pequenos lanches etc.). Cumprir a legislação vigente do sistema Cofen/Coren e outros pertinentes e afins; zelar pelo patrimônio do Coren-MT; Ter disponibilidade para viagens de trabalho em área de circunscrição do Coren-MT; participar de reuniões de serviço e cursos de capacitação em território nacional quando convocado pelo superior hierárquico.</p>	

ANEXO IV - QUADRO GERAL DE FUNÇÕES GRATIFICADAS - COREN-MT

Função Gratificada	Código	Quantidade	Vantagens (R\$)	Descrição
Chefia do Setor de Contadoria	FG1	01	831,90	1
Chefia do Setor de Gestão de Pessoas	FG1	01	831,90	2
Chefia do Setor de Gestão Financeira	FG1	01	831,90	3
Chefia do Setor de Tecnologia da Informação	FG1	01	831,90	4
Chefia do Setor de Licitação e Compras	FG1	01	831,90	5
Chefia do Setor de Logística e Patrimônio	FG1	01	831,90	6
Chefia de Subseção	FG1	05	831,90	7
Chefia do Setor de Monitoramento	FG2	01	623,92	8
Chefia do Setor de Contas a Pagar	FG2	01	623,92	9
Chefia do Setor de Contas a Receber	FG2	01	623,92	10

COMPANHIA DE SANEAMENTO DO ESTADO DE MATO GROSSO - SANEMAT
EDITAL DE CONVOCAÇÃO
ASSEMBLÉIA GERAL EXTRAORDINÁRIA - SANEMAT
CNPJ Nº 03.470.358/0001-76 - NIRE 00051300000539

Nos termos do art. 11 do estatuto Social Registrado sob. Nº 2079708 de 28 de agosto de 2018, convoca os senhores acionistas da empresa SANEMAT - COMPANHIA DE SANEAMENTO DO ESTADO DE MATO GROSSO para reunião da Assembléia Extraordinária, a realizar-se no gabinete da SINFRA, Endereço Av Doutor Helio Ribeiro, S/Nº, Edifício Nico Baracat - Centro Político Administrativo - CPA, nesta cidade de Cuiabá - MT, no dia 22 de outubro de 2019 às 09:00hs, para deliberarem a ordem do dia: - Alteração de membro suplente do Conselho Fiscal do biênio 2019/2021. Cuiabá - MT, 09 de outubro de 2019.

Thiago França Cabral

Presidente do Conselho de Administração

Companhia de Saneamento do Estado de Mato Grosso - SANEMAT

Guardini Serviços Médicos Ltda-ME, CNPJ 34.682.078/0001-55, torna público que requereu junto a SMMA/Barra do Garças-MT, pedidos das LP, LI e LO para atividade médica ambulatorial restrita a consultas no município, sem EIA/RIMA.

COMPANHIA ENERGETICA VERDE NORTE
CNPJ 09.457.588/0001-81 - NIRE 51300009277
EDITAL DE CONVOCAÇÃO

Ficam convocados os Senhores Acionistas da COMPANHIA ENERGETICA VERDE NORTE, a se reunirem em ASSEMBLÉIA GERAL ORDINÁRIA/EXTRAORDINÁRIA, que se realizara no dia 13/11/2019, as 19:00 horas em primeira convocação, com participação mínima de 2/3 (dois terços) dos acionistas com direito a voto, e as 19:30 em segunda convocação, com qualquer número, no Auditório da Câmara Municipal de Denise/MT sito na Avenida Governador Julio José de Campos, n. 111 - Centro, no Município de Denise - Estado de Mato Grosso, cedido especialmente aos acionistas em razão do espaço físico, bem como, do numero de pessoas a participarem da Assembléia Geral Ordinária/Extraordinária afim de deliberarem sobre a seguinte ordem do dia: I - Ordinariamente a) Prestação de contas dos Administradores, referente aos exercícios 2016, 2017 e 2018 b) Aprovação do Balanço e demais demonstrações financeiras relativas aos exercícios encerrados em 31/12/2016, 31/12/2017 e 31/12/2018 c) Eleição de nova Diretoria II - Extraordinariamente a) Liquidação e Extinção da Sociedade b) Outros assuntos de interesse social. Observação: Os documentos relativos à Assembléia, em atendimento ao art. 133 da Lei 6.404/76, estarão à disposição dos acionistas, na Sede da Companhia, na data da publicação deste edital. Denise-MT, 08/09/2019. LUIZ ANTONIO NODARI - Diretor - Presidente.

O TELHAR AGROPECUÁRIA LTDA, CNPJ: 05.683.277/0048-43; torna público que requereu junto à Superintendência de Infraestrutura, Mineração, Indústria e Serviços da Secretaria de Estado de Meio Ambiente (SUI/MS/SEMA/MT) a Renovação de Licença de Operação e a Alteração de Razão Social para atividade agroindustrial de Beneficiamento de Algodão em Carço, relativa ao Processo SEMA N. 482.166/2014 de 01/09/2014, tendo inicialmente como parte interessada: Itaquerê Agroindustrial LTDA.

ASPLEMAT Publicações 65 3642-6515

O SR. MARQUES ANTÔNIO DA SILVA, CPF sob o nº 345.482.891-00 Proprietário da Fazenda São Luiz, situada na zona rural do município de Agua Boa. Torna público que requereu perante a SEMA, Secretaria de Estado e Meio Ambiente, a Licença Prévia (LP), Licença de Instalação (LI) e Licença de Operação (LO) para Atividade de Irrigação nesta propriedade com as seguintes características: Município: Agua Boa - MT; Bacia Hidrográfica: Amazônica; Curso d'água: Córrego Novilha, Modalidade: aspersão por Pivô Central; Área:185,2 ha não sendo necessário a elaboração de EIA/RIMA; (HIDROPLAN ENG. 66 999190984)

O SR. NEURI WINK, CPF sob o nº 351.417.940-91 Proprietário da Fazenda Certeza, situada nos lotes rurais 32 e 29 a IV etapa município de Querência. Torna público que requereu perante a SEMA, Secretaria de Estado e Meio Ambiente, a Licença Prévia (LP) Licença de Instalação (LI) e Licença de Operação (LO) para Atividade de Irrigação nesta propriedade com as seguintes características: Município: Querência - MT; Bacia Hidrográfica:

Amazônica; Curso d'água: Ribeirão Betis, Modalidade: Aspersão por Pivô Central; não sendo necessário a elaboração de EIA/RIMA; (HIDROPLAN ENG. 66 999190984)

INCOAMA IND. E COM. DE MADEIRAS AMAZONAS LTDA-EPP com CNPJ No. 07.192.504/0001-08 e Inscrição estadual No 13.466.325-0 com sede empresarial Rua Uruguai, s/nº, Lote 03 Bairro: Setor Industrial Município: Feliz Natal. UF: MT Torna publico que requereu a Secretaria de Estado de Meio Ambiente - SEMA a Renovação da Licença de Operação, para a atividade serralha com desdobro de madeira. Não EIA/RIMA.

COLONIZADORA SINOP S/A, CNPJ sob nº 03.488.210/0001-69 torna público que requereu junto a Secretaria Municipal de Meio Ambiente e Desenvolvimento Sustentável a Licença Prévia (LP) e a Licença de Instalação (LI) para a obras de implantação de sistema de drenagem de águas pluviais com 2.071,50 metros de extensão em partes da Avenida Alexandre Ferronato e da Avenida Abel Dal Bosco, tendo como bacia de contribuição as Reservas de Expansão R-31-A e R-32, no município de Sinop - MT, coordenadas geográficas Lat.: 11º 51' 36,87 S Long.:55º 29' 14,21" W.

RESTAURACAR RESTAURACAO DE VEICULOS LTDA - ME, CNPJ 08.612.912/0001-26, torna público que requereu junto a SAMA/SORRISO/MT a Licença Prévia (LP), Licença de Instalação (LI) e Licença de Operação (LO) para atividades de serviços de instalação, manutenção e reparação de acessórios para veículos automotores / serviços de lanternagem ou funilaria e pintura de veículos automotores, localizada na Rua Abidon V Pereira de Souza, N 163, QD 07-LT 14, Santa Monica, Município de Sorriso/MT, não foi determinado EIA-RIMA. (TOP PROJETOS 3544-0266)

RC PUBLICAÇÕES 66 9 9984-4633

AMAGGI EXPORTAÇÃO E IMPORTAÇÃO LTDA - inscrita no CNPJ 77.294.254/0055-87, torna público que requereu junto a Secretaria Municipal de Agricultura e Meio Ambiente de Lucas do Rio Verde - SMA, a Renovação da Licença de Operação (LO), para atividade de Armazém de Fertilizantes e Depósito de Defensivos Agrícolas, localizada na Rodovia MT 449, Km 4,6, S/Nº, Distrito Industrial, Município de Lucas do Rio Verde/MT.

ASPLEMAT Publicações 65 3642-6515

AGROPECUÁRIA MAGGI LTDA - inscrita no CNPJ Nº 00.315.457/0007-80, torna público que requereu junto a Secretaria de Estado do Meio Ambiente - SEMA, a Renovação da Licença de Operação (LO) para atividade de Aeródromo, localizado na Rodovia MT 235, Km 133, S/Nº, Zona Rural, Fazenda Tucunaré, Município de Sapezal/MT.

ASPLEMAT Publicações 65 3642-6515

VILLARE CONSTRUÇÕES CIVIS LTDA- EPP, CNPJ 09.436.492/0001-37, torna público que requereu junto a Secretaria de Agricultura e Meio Ambiente de Sorriso, a Licença Prévia e Licença de Instalação para a Edificação Residencial Multifamiliar (Residencial Capri), sito a Rua das Orquídeas, Quadra 09, Lote 02-U, Residencial Alphaville, Sorriso - MT, não determinado (EIA/RIMA). (66 3544-6108 Florence Projetos Ambientais).

REQUERIMENTO DE PUBLICAÇÃO DE RENOVAÇÃO LICENÇA DE OPERAÇÃO.

DRAGAO - COM. DE GAS E AGUA LTDA, CNPJ 00.971.579/0001-30, torna público que requereu à Secretaria Municipal de Meio Ambiente e Desenvolvimento Urbano - SMADES. Renovação da Licenças Ambientais - Modalidade: Licença de Operação (LO), para atividade 4784-9/00-Comercio varejista de gás liquefeito de petróleo (GLP). AV BRASIL, Q 47, Nº12, B.CPA II, CUIABÁ-MT, CEP 78.015-285.

Mika da Amazônia Alimentos LTDA, CNPJ 26.564.534/0002-15 torna público que requereu à Prefeitura Municipal de Cuiabá/MT por meio da Secretaria Municipal de Meio Ambiente e Desenvolvimento Urbano-**SMADES** a Licença Ambiental - Modalidade: Renovação da Licença de Operação (LO), para a atividade de Fabricação de outros produtos alimentícios, localizada na Rodovia Helder Candia, MT 010, Km 4,7, Ribeirão do Lipa, município de Cuiabá-MT. NÃO EIA/RIMA

Via Sul Engenharia Ltda, torna público que requereu a **SMADES**, as Licenças Prévia e de Instalação para implantação de condomínio residencial vertical, localizado em frente à Rua S/D, equina com a Rua Projetada 03, Coxipó da Ponte, em Cuiabá/MT

Marcos Antonio Ferreira Junior CPF: 694.565.501-68, torna público que requereu à Secretaria Municipal de Meio Ambiente e Desenvolvimento Urbano-**SMADES** a Licença Ambiental - Modalidade: Licença de Localização; Licença Prévia; Licença de Instalação e Licença de Operação, para atividade de Comércio atacadista de resíduos e sucatas metálicas (Obra Comercial). Localizada na Rua Prof. Archimedes Pereira Leite, Qd 49, Lt 06 e 07, Santa Cruz I, CEP 78068-335, Cuiabá MT

SL Comercio de Produtos Alimenticios EIRELI, torna público que requereu à Secretaria Municipal de Meio Ambiente e Desenvolvimento Rural Sustentável do município de Várzea Grande-**SEMMADRS/VG** a Análise de PGRS para atividade de Comércio Varejista de Laticínios e Frios, Situado na Rua Mar Caspio, quadra 03, Lote 25 - Bairro Santa Isabel - Várzea Grande/MT

EXTRAVIO DE DOCUMENTOS

EXTRAVIO DE DOCUMENTOS FISCAIS: ANTONIO DILCEU GUZATTI, CPF sob o nº 492.171.359-68 e inscrição estadual nº 13.216.005-6, Fazenda Fadu, com sede na Rodovia MT 240 Km 10, zona rural, no município de Tangará da Serra - MT, declara para todos os fins legais que extraviou as 4 Vias da nota fiscal sob nº 2309, referente a AIDF nº 748958, nota fiscal,

modelo 1 e 1A, sem série, conforme Boletim de Ocorrência nº 2019.137152, protocolo nº 017263/2019 registrado em 07/05/2019.

KRIEGER COMERCIO DE RESIDUOS DE MADEIRAS LTDA CNPJ sob nº 02.424.661/0001-70 e Inscrição Estadual nº 13.037.711-2, localizada na Estrada Rosália chácara 91 A3 vem através desta informar que extraviou o LIVRO TERMO DE OCORRENCIAS Nº 01.

PODER JUDICIÁRIO

TRIBUNAL DE JUSTIÇA

TRIBUNAL DE JUSTIÇA DO ESTADO DE MATO GROSSO
DEPARTAMENTO ADMINISTRATIVO

EXTRATO

CONVÊNIO Nº 01/2019
CIA. 0110236-12.2018.8.11.0000

OBJETO: "O presente convênio, com caráter de reciprocidade institucional, tem por objetivo regulamentar os termos e condições para que o Tribunal de Justiça do Estado de Mato Grosso integre o CONSELHO DOS TRIBUNAIS DE JUSTIÇA".

CONVENIENTE: TRIBUNAL DE JUSTIÇA DO ESTADO DE MATO GROSSO

CNPJ: 03.535.606/0001-10

CONVENIADO: CONSELHO DOS TRIBUNAIS DE JUSTIÇA

CNPJ: 05.499.495/0001-69

DA VIGÊNCIA: "O presente convênio terá vigência de 24 (vinte e quatro) meses, a partir de sua assinatura, podendo, a critério dos Conveniados, ser prorrogado por igual período conforme disposições da Lei Federal nº 8666/93".

DO VALOR: "O Tribunal de Justiça do Estado de Mato Grosso pagará anualmente o importe de R\$ 12.000,00 (doze mil reais), correspondente à contribuição para o custeio das despesas do CONSELHO DOS TRIBUNAIS DE JUSTIÇA, nos termos de Resolução nº 01/2003, mediante depósito a ser realizados no Banco do Brasil S/A, Agência: 1615-2 - Setor Público - BHZ/MG, Conta Corrente : 23.899-6".

Cuiabá-MT, 09 de outubro de 2019.

Bruna Thaisa Dias Penachioni Ivoglo
Diretora do Departamento Administrativo

TRIBUNAL DE JUSTIÇA DO ESTADO DE MATO GROSSO
DEPARTAMENTO ADMINISTRATIVO

EXTRATO

CONVÊNIO Nº 06/2019
CIA. 0070166-50.2018.8.11.0000

OBJETO: "As partes acima nomeadas e qualificadas resolvem celebrar o presente Convênio para Consignação de Margem Consignável para Cartão de Crédito."

CONVENIENTE: TRIBUNAL DE JUSTIÇA DO ESTADO DE MATO GROSSO

CNPJ: 03.535.606/0001-10

CONVENIADO: BANCO BRADESCO S.A

CNPJ: 60.746.948/3819-14

DA VIGÊNCIA: O presente Convênio vigorará pelo prazo de 48 (quarenta e oito) meses, a contar da data da assinatura, podendo, entretanto,

prorrogado na forma do art. 57, II, da Lei n. 8.666/93, ou ser resiliado por qualquer das partes e a qualquer tempo, sem direito a compensações ou indenizações, mediante denuncia escrita com até 48 (quarenta e oito) horas de antecedência contadas do recebimento do comunicado pela outra parte, - o que implicara na sustação imediata do processamento dos Regulamentos/Contratos do cartão de crédito ainda não celebrados, ficando assegurada, entretanto, a continuação do prazo de vigência das Operações de crédito já efetivadas/bem como todos os direitos e as obrigações decorrentes, até sua final liquidação.

Cuiabá-MT, 09 de outubro de 2019.

Bruna Thaisa Dias Penachioni Ivoglo
Diretora do Departamento Administrativo

TRIBUNAL DE JUSTIÇA DO ESTADO DE MATO GROSSO
DEPARTAMENTO ADMINISTRATIVO

EXTRATO

SEGUNDO TERMO DE ADITAMENTO AO CONTRATO Nº 124/2017 - CIA
0133000-26.2017.8.11.0000

OBJETO: "O presente Termo de Aditamento tem por finalidade alterar, em parte, o item 2.1, da Cláusula Segunda (Da Vigência), e a Cláusula Quarta (Preço) do contrato originalmente firmado entre as partes."

CONTRATANTE: TRIBUNAL DE JUSTIÇA/MT - FUNAJURIS

CNPJ: 01.872.837/0001-93

CONTRATADO: KEVIN BUGS VAZ EPP

CNPJ: 21.207.079/0001-04

DA VIGÊNCIA: "Alterar, em parte, a Cláusula Segunda, item 2.1, prorrogando o prazo de vigência do Contrato por mais 12 (doze) meses, de 23/10/2019 a 22/10/2020; podendo ser prorrogado com base no artigo 57, Inciso II, da Lei nº 8.666/93, ficando resguardado o direito ao reajuste." DO VALOR: "3.1. Alterar, em parte, a Cláusula. Quarta (Preço), item 4.1, do Contrato

originalmente firmado entre as partes, acrescendo a importância de R\$ 2.674,76 (dois mil, seiscentos e setenta e quatro reais e setenta e seis centavos), passando o valor total do contrato para R\$ 260.592,76 (duzentos e sessenta mil, quinhentos e noventa e dois reais e setenta e seis centavos)."

Cuiabá, 09 de outubro de 2019.

Bruna Thaisa Dias Penachioni Ivoglo
Diretora do Departamento Administrativo

TRIBUNAL DE JUSTIÇA DO ESTADO DE MATO GROSSO
DEPARTAMENTO ADMINISTRATIVO

EXTRATO

SEGUNDO TERMO DE ADITAMENTO AO CONTRATO Nº 130/2017 - CIA
0139428-24.2017.8.11.0000

OBJETO: "O Presente Termo de Aditamento tem por finalidade alterar,

em parte, o item 2.1 da Cláusula Segunda (Da Vigência), e o item 3.1 da Cláusula Terceira (Do Preço), do contrato originalmente firmado entre as partes."

CONTRATANTE: TRIBUNAL DE JUSTIÇA/MT - FUNAJURIS

CNPJ: 01.872.837/0001-93

CONTRATADO: STELMAT TELEINFORMÁTICA LTDA

CNPJ: 00.950.386/0001-00

DA VIGÊNCIA: "Alterar, em parte, a Cláusula Segunda, prorrogando o prazo por mais 12 (doze) meses, de 13/11/2019 a 12/11/2020, podendo ser prorrogado nos termos do art. 57, inc. II, da Lei n. 8.666/93."

DO VALOR: "Alterar em parte, a Cláusula Terceira - PREÇO, item 3.1, passando o valor mensal da contratação para R\$ 38.718,64 (trinta e oito mil setecentos e dezoito reais, e sessenta e quatro centavos), valor reajustado conforme os índices mensais do IPCA, compreendendo o período mês/ano de Agosto/2018 a Julho/2019, e tem como percentual de correção 3,2222% (três inteiros, dois mil duzentos e vinte e dois décimos de milésimos por cento)

3.2.O preço global da contratação será de R\$ 464.623,68 (quatrocentos e sessenta e quatro mil seiscentos e vinte e três reais, e sessenta e oito centavos."

Cuiabá, 09 de outubro de 2019.

Bruna Thaisa Dias Penachioni Ivoglo
Diretora do Departamento Administrativo

TRIBUNAL DE JUSTIÇA DO ESTADO DE MATO GROSSO
DEPARTAMENTO ADMINISTRATIVO

EXTRATO

TERCEIRO TERMO DE ADITAMENTO AO CONTRATO Nº 81/2016 -
CIA 0165886-15.2016.8.11.0000

OBJETO: "O presente Termo de Aditamento tem por finalidade alterar, em parte, o item 2.1. Da Cláusula Segunda - Vigência, do contrato originalmente firmado entre as partes".

CONTRATANTE: TRIBUNAL DE JUSTIÇA/MT - FUNAJURIS

CNPJ: 01.872.837/0001-93

CONTRATADO: ALIANÇA AR CONDICIONADO E ELÉTRICA EIRELLI - ME

DA VIGÊNCIA: "Alterar, em parte, a Cláusula Segunda - Vigência, item 2.1, do contrato originariamente firmado entre as partes, prorrogando o prazo de vigência do contrato por mais 12 (doze) meses, de 21/11/2019 a 20/11/2020, respeitadas as disposições contidas no artigo 57, inciso II, da Lei n° 8.666/93".

Cuiabá, 09 de outubro de 2019.

Bruna Thaisa Dias Penachioni Ivoglo
Diretora do Departamento Administrativo

TRIBUNAL DE JUSTIÇA DO ESTADO DE MATO GROSSO
DEPARTAMENTO ADMINISTRATIVO

ADESÃO A ARP - OUTROS ÓRGÃOS N. 6/2019- CIA 0057579-
59.2019.8.11.0000

ADESÃO À ATA DE REGISTRO DE PREÇOS Nº 18/2019

PREGÃO ELETRÔNICO N. 09/2018 - COMANDO MILITAR DO OESTE.

O Tribunal de Justiça do Estado de Mato Grosso vem tornar pública a Adesão ao Processo Administrativo n.º 65303.005085/2018-91, modalidade Pregão Eletrônico n. 09/2018, Ata de Registro de Preços n. 09/2018, a qual objetiva a aquisição de materiais necessários a implantação da rede de dados, voz, imagens e sistema de videomonitoramento para atender as necessidades da Base de Administração e Apoio do Comando Militar do Oeste de acordo com o Termo de Referência, Anexo Ido edital do Pregão SRP n.º 09/2018 - B Adm Ap CMO, que é parte integrante desta Ata assim como a proposta vencedora, independentemente de transcrição, aderida por meio do procedimento acima mencionado, para a prestação dos serviços acima informados no valor de R\$ 479.707,04 (quatrocentos e setenta e nove mil reais e setecentos e sete reais e quatro centavos). O pagamento será efetuado com recursos próprios. A íntegra do ato de adesão e demais documentos encontram-se disponíveis na consulta pública de processo administrativo no site do Tribunal de Justiça de Mato Grosso. Fundamento Legal: Regida pela Lei n. 10.520, de 17 de julho de 2002, e subsidiariamente pela Lei 8.666, de 21 de junho de 1993 (com alteração da Lei 8.883/94 e, ainda, pelos Decretos n. 7.892/2013 e 9488/2018).

Cuiabá, 10 de outubro de 2019.

Bruna Thaisa Dias Penachioni Ivoglo
Diretora do Departamento Administrativo

TRIBUNAL DE JUSTIÇA DO ESTADO DE MATO GROSSO
DEPARTAMENTO ADMINISTRATIVO

EXTRATO

TERCEIRO TERMO DE ADITAMENTO AO CONTRATO Nº 73/2016 - CIA
0165780-53.2016.8.11.0000

OBJETO: "O presente Termo de Aditamento tem por finalidade alterar, em parte, o item 2.1 da Cláusula Segunda (Da Vigência), e o item 3.1 da Cláusula Terceira (Do Preço), do contrato originalmente firmado entre as partes".

CONTRATANTE: TRIBUNAL DE JUSTIÇA/MT - FUNAJURIS

CNPJ: 01.872.837/0001-93

CONTRATADA: MT AR CONDICIONADO LTDA-EPP

CNPJ: 09.105.205/0001-06

DA VIGÊNCIA: Alterar, em parte, a Cláusula Segunda, para prorrogar o prazo de vigência do contrato por mais 12 (doze) meses, de 21/11/2019 a 20/11/2020, respeitadas as disposições contidas no artigo 57, inciso II, da Lei no 8.666/9".

DO PREÇO: Alterar em parte, a Cláusula Terceira - PREÇO, item 3.1, reajustando o valor mensal da contratação para R\$ 17.859,39 (dezesete mil, oitocentos e cinquenta e nove reais e trinta e nove centavos), passando o valor anual da contratação para R\$ 214.312,68 (duzentos e quatorze mil, trezentos e, doze reais e sessenta e oito centavos).

Cuiabá, 10 de outubro de 2019.

Bruna Thaisa Dias Penachioni Ivoglo
Diretora do Departamento Administrativo

EDITAIS

PODER JUDICIÁRIO DO ESTADO DE MATO GROSSO COMARCA DE PRIMAVERA DO LESTE 3ª VARA CÍVEL DE PRIMAVERA DO LESTE RUA BENJAMIN CERUTTI, 252, CENTRO, PRIMAVERA DO LESTE - MT - CEP: 78850-000 EDITAL DE CITAÇÃO PRAZO DE 20 DIAS EXPEDIDO POR DETERMINAÇÃO DO MM.(ª)JUIZ(A) DE DIREITO FABRÍCIO SÁVIO DA VEIGA CARLOTA PROCESSO n. 1005803-57.2017.8.11.0037 Valor da causa: R\$ 124.581,84 ESPÉCIE: [CONTRATOS BANCÁRIOS]->EXECUÇÃO DE TÍTULO EXTRAJUDICIAL POLO ATIVO: Nome: BANCO BRADESCO Endereço: BANCO BRADESCO S.A., S/N, NÚCLEO CIDADE DE DEUS, VILA YARA, OSASCO - SP - CEP: 06029-900 POLO PASSIVO: Nome: MARIANAIR GOMES DE OLIVEIRA - ME Endereço: RUA PIRACICABA, 829, CENTRO, PRIMAVERA DO LESTE - MT - CEP: 78850-000 Nome: DELSON GOMES DE OLIVEIRA Endereço: RUA PIRACICABA, 829, CENTRO, PRIMAVERA DO LESTE - MT - CEP: 78850-000 Nome: MARIA NAIR GOMES DE OLIVEIRA Endereço: RUA PIRACICABA, 829, CENTRO, PRIMAVERA DO LESTE - MT - CEP: 78850-000 FINALIDADE: CITAÇÃO do(s) executado(a,s) acima qualificado(a,s), atualmente em lugar incerto e não sabido, dos termos da ação executiva que lhe(s) é proposta, consoante consta da petição inicial a seguir resumida, para, no prazo de 03 (três) dias, contados da expiração do prazo deste edital, pagar o débito acima descrito, com atualização monetária e juros, ou nomear bens à penhora suficientes para assegurar o total do débito, sob pena de lhe serem penhorados tantos bens quantos necessários forem para a satisfação da dívida. RESUMO DA INICIAL: O Exequente é credor dos Executados da importância atualizada de R\$ 124.581,84 (cento e vinte e quatro mil quinhentos e oitenta e um reais e oitenta e quatro centavos), representada pela inclusão Cédula de Crédito Bancário Empréstimo - Capital de Giro nº 3007626802, emitida em 23/12/2013, no valor de R\$ 62.690,26 (sessenta e dois mil seiscentos e noventa reais e vinte e seis centavos), onde a dívida deveria ser paga em 60 (sessenta) parcelas mensais e consecutivas no valor de R\$ 1.620,83 (um mil seiscentos e vinte reais e oitenta e três centavos), cada, vencendo-se a primeira em 23/01/2014, cuja obrigação é líquida, certa e exigível. A dívida e seus acessórios tornaram-se exigíveis devido ao não pagamento das parcelas vencidas a partir de 23/02/2014, ocasionando o vencimento antecipado da dívida, conforme cláusula 7, estando o crédito assim atualizado e representado, em conformidade com o art. 798, I, "b", do CPC e planilha anexa. E, não tendo sido possível recebimento pelos meios amigáveis não resta alternativas ao exequente, se não recorrer ao poder Judiciário para receber seu crédito, que representa dívida líquida, certa e exigível.... ADVERTÊNCIAS À PARTE: 1. O prazo para contestação é contado do término do prazo deste edital. 2. Não sendo contestada a ação, o réu será considerado revel e presumir-se-ão aceitos como verdadeiros os fatos alegados pela parte autora (art. 344, do CPC). Os prazos contra o revel que não tenha advogado constituído nos autos contarão da data da publicação do ato no Diário de Justiça Eletrônico - Dje (art. 346, do CPC). 3. A contestação deverá ser assinada por advogado ou por defensor público. 4. O prazo será contado em dobro em caso de réu (s) patrocinado pela Defensoria Pública (art. 186 do CPC) ou Escritórios de Prática Jurídica das Faculdades de Direito (§3º do art. 186 CPC) e caso o

requerido seja a Fazenda Pública (art. 183 do CPC) ou o Ministério Público (art. 186 do CPC). E, para que chegue ao conhecimento de todos e que ninguém, no futuro, possa alegar ignorância, expediu-se o presente Edital que será afixado no lugar de costume e publicado na forma da Lei. Eu, KATIUSCIA SANDRA RAMOS SILVA, digitei. PRIMAVERA DO LESTE, 26 de setembro de 2019. (Assinado Digitalmente) Gestor(a) Judiciário(a) Autorizado(a) pelo Provimento nº 56/2007-CGJ.

ESTADO DE MATO GROSSO PODER JUDICIÁRIO COMARCA DE CUIABÁ - MT JUÍZO DA QUARTA VARA ESPECIALIZADA DIREITO BANCÁRIO EDITAL DE CITAÇÃO PROCESSO DE EXECUÇÃO PRAZO: 30 (TRINTA) DIAS AUTOS Nº: 46579-80.2012.811.0041 - CÓDIGO 792482 AÇÃO: EXECUÇÃO DE TÍTULO EXTRAJUDICIAL EXEQUENTE: HSBC BANK BRASIL S/A - BANCO MÚLTIPLO EXECUTADO: LUZIA LOPES CITANDO: LUZIA LOPES, brasileira, inscrita no CPF sob nº 896.008.191-49, endereço: Rua Rui Barbosa, nº 719, Goiabeiras, Cuiabá-MT. DATA DA DISTRIBUIÇÃO DA AÇÃO: 19/12/2012 VALOR DO DÉBITO: R\$ 59.254,74 FINALIDADE: Citação da executada, acima qualificada, atualmente em lugar incerto e não sabido, dos termos da ação executiva que lhe é proposta, consoante consta da petição inicial a seguir resumida, para, no prazo de 03 (três) dias, contado da expiração do prazo deste edital, pagar o débito acima descrito, com atualização monetária, juros e consectários legais, ou nomear bens à penhora suficientes para assegurar o total do débito, sob pena de lhe ser penhorados tantos bens quantos necessários forem para a satisfação da dívida. RESUMO DA INICIAL: A parte ré firmou com a Instituição Financeira autora, contrato de empréstimo com alienação fiduciária nº 0000040390065927. Em vista do pactuado, o autor emprestava a parte financiada, a quantia de R\$21.817,60 (vinte e um mil, oitocentos e dezessete reais e sessenta centavos) e em contrapartida, a parte requerida obrigava-se a pagar o valor do principal e acessórios, em 60 prestações mensais e sucessivas. Em garantia do cumprimento das obrigações foi alienado fiduciariamente o automóvel modelo Gol 1.0, marca Volkswagen, chassi 9BWCA05X64T154769, ano fabricação 2004, ano modelo 2004, cor vermelho, placa JZS8756, renavan 829970274. A parte ré deixou de efetuar o pagamento das parcelas, desde 15/01/2008. ADVERTÊNCIA: A executada, independentemente de penhora, depósito ou caução, poderá se opor à execução por meio de embargos, o qual poderá ser oferecidos no prazo de 15 (quinze) dias, contado a partir de expirado o prazo do presente edital, sendo que em caso de revelia ser-lhe-á nomeado curador especial em sua defesa e para que chegue ao conhecimento de todos e que ninguém, no futuro, possa alegar ignorância, expediu-se o presente edital que será afixado no lugar de costume e publicado na forma da Lei. Cuiabá - MT, 25 de setembro de 2019. Merly Heidelind Kim Sguarez Gestor(a) Judiciário(a) Autorizado(a) pelo Provimento nº 56/2007-CGJ.

ESTADO DE MATO GROSSO PODER JUDICIÁRIO COMARCA DE SORRISO - MT JUIZO DA TERCEIRA VARA CÍVEL EDITAL DE CITAÇÃO PRAZO: 30 DIAS AUTOS N.º 2425-09.2014.811.0040 ESPÉCIE: EXECUÇÃO DE TÍTULO EXTRAJUDICIAL->PROCESSO DE EXECUÇÃO->PROCESSO CÍVEL E DO TRABALHO PARTE AUTORA: BANCO BRADESCO S/A PARTE RÉ: BOA TERRA AGRONEGOCIOS LTDA - ME E ANDREI ANIBAL ZIEGEMANN E FRANCIELE FRANCISCO DE SOUZA ZIEGEMANN CITANDO: Executados(as): Andrei Anibal Ziegemann, Cpf: 018.996.779-09, Rg: 6970214-7 SSP/PR, brasileiro(a), casado(a), Endereço: local incerto e não sabido. Executados(as): Boa Terra Agronegocios Ltda - Me, CNPJ: 06.297.318/0001-62, brasileiro(a), Endereço: local incerto e não sabido. Executados(as): Franciele Francisco de Souza Ziegemann, Rg: 8091238-2 SSP/PR, CPF: 041.872.549-78, brasileiro(a), Endereço: local incerto e não sabido. DATA DA DISTRIBUIÇÃO DA AÇÃO: 16/04/2014 VALOR DA CAUSA: R\$ 56.687,08 FINALIDADE: 1. EFETUAR A CITAÇÃO DA PARTE DEVEDORA, por todo o conteúdo do despacho, da petição inicial, e documentos vinculados disponíveis no Portal de Serviços do Tribunal de Justiça do Estado de Mato Grosso, cujas instruções de acesso seguem descritas no corpo deste mandado, bem assim para que PAGUE, dentro de 03 (três) dias, contados da efetiva citação, o PRINCIPAL E ACESSÓRIOS LEGAIS, ABAIXO INDICADO, sob pena de lhe ser(em) penhorado(s) eventual(is) bem(ns) indicado(s) pela parte credora, cuja constrição tenha sido deferida pelo Juízo* ou, na falta da indicação e respectivo deferimento, tantos bens quanto bastem para a satisfação integral da Execução, de acordo com a gradação legal (art. 829, § 2º e art. 835, caput, ambos do NCPC), onde quer que se encontrem, ainda que sob a posse, detenção ou guarda de terceiros (art. 829, § 1º, do NCPC). 2. Em caso de não localização da parte executada para citação, o que deverá ser prontamente certificado, PROCEDA-SE ao ARRESTO, REMOÇÃO e AVALIAÇÃO de tantos bens, quantos bastem para a satisfação do crédito exequendo, observando-se a gradação legal ou eventual indicação de bens pela parte exequente (art. 830 c/c arts. 829, § 2º, do NCPC) e o determinado no art. 830, §1º, do NCPC. 3. CITADO(S) O(S) EXECUTADO(S), CIENTIFIQUE-O(S) de que poderá(ão) opor, querendo, independentemente da realização ou não da penhora, EMBARGOS DO DEVEDOR, no prazo de 15 (QUINZE) DIAS. 3.2. Aos embargos do executado não se aplica o disposto no art. 229 desta Lei. 4. Decorrido o prazo de 03 (três) dias (art. 829, caput), sem efetivo pagamento, munido da

segunda via do mandado, PROCEDA-SE, de imediato, à PENHORA e AVALIAÇÃO de bens do(s) Executado(s), lavrando-se o respectivo Auto e de tais atos, intimando-se, na mesma oportunidade, o(s) executado(s) pessoalmente. 5. Na hipótese de ser(em) penhorado(s) bem(ns) imóvel(eis) e sendo a parte devedora casada, INTIME-SE também o respectivo cônjuge. 6. Não localizada a parte executada para o fim de intimá-la da penhora, o oficial certificará detalhadamente as diligências realizadas, caso em que o juiz poderá dispensar a intimação ou determinará novas diligências. 7. O(s) bem(ns) penhorado(s) será(ão), em regra, REMOVIDO(S) e preferencialmente depositado(s) em mãos do(s) depositário(s) elencado(s) nos incisos I, II ou III, do art. 840, do NCPC, facultando-se, desde que exista expressa anuência do(s) Exequente(s) ou nos casos de difícil remoção, o depósito em mãos do(s) Executado(s), sob compromisso de depósito judicial. 8. Na hipótese de penhora de imóvel, em regra, o depósito recairá na pessoa do(s) Executado(s), que poderá(ão) recusar expressamente o encargo se não tiver condições práticas de zelar pela guarda e conservação do bem. 9. As despesas de remoção deverão ser antecipadas pela parte Exequente. Ademais, o oficial de justiça deverá observar as disposições contidas nos artigos 833, 836, 844, 845, 846, 870 c/c 872, todos do NCPC. RESUMO DA INICIAL: BANCO BRADESCO S/A, pessoa jurídica de direito privado, inscrita no CNPJ 60.746.948/0001-12, com sede na "Cidade de Deus", Vila Yara, Osasco/SP, por seu Advogado que esta subscreve, vem respeitosamente, à presença de Vossa Excelência, com fulcro no art. 585, inciso II e seguintes do Código de Processo Civil, propor AÇÃO DE EXECUÇÃO FORÇADA PRO TÍTULO EXECUTIVO EXTRAJUDICIAL, em face de NEW SEEDS REPRESENTAÇÃO COMERCIAL LTDA - ME (BOA TERRA AGRONEGOCIOS), pessoa jurídica de direito privado, devidamente inscrita no CNPJ sob o n. 06.297.318/0001-62, com sede na Rua Manoel Rosa, n. 251, Jardim Alvorada, CEP 78.890-000, nesta Comarca e Cidade de Sorriso, Estado de Mato Grosso, ANDREI ANIBAL ZIEGEMANN, brasileiro, casado, empresário, inscrito no CPF sob o n. 018.996.779-09, residente e domiciliado na Rua dos Lírios, n. 173, Bairro Jardim Europa, CEP 78.890-000, nesta Comarca e Cidade de Sorriso, Estado de Mato Grosso e FRANCIELE FRANCISCO DE SOUZA ZIEGEMANN, brasileira, casada, empresária, inscrita no CPF sob o n. 041.872.549-78, residente e domiciliada da Rua dos Kiris, n. 986, e/ou Av. dos Jacarandás, n. 3.385, CEP 78.556-194, nesta Comarca e Cidade de Sorriso, Estado de Mato Grosso, pelos fundamentos a seguir expostos: Em 25/10/2012, o executado firmou perante o exequente, Cédula de Crédito Bancário Empréstimo - Capital de Giro, no valor total de R\$ 54.005,82, para pagamento em 24 prestações, no valor de R\$ 4.472,55, com 1º vencimento em 25/12/2012, e último para 25/11/2014. Ocorre que o executado liquidou apenas 11 parcelas, estando inadimplente desde a data de 25/11/2013 constituindo-se em mora permanente perante o exequente, ocasionando o vencimento antecipado do pacto. Atribui-se a causa o valor de R\$ 56.687,08 (cinquenta e seis mil e seiscentos e oitenta e sete reais e oito centavos). DESPACHO: Trata-se de feito aguardando citação e/ou intimação da parte requerida/executada acerca de determinação derradeira em razão da ausência de sua localização. Assim, face a imprescindibilidade da triangularização processual, pautado no princípio do impulso oficial, DETERMINO a busca do endereço da parte requerida através dos sistemas INFOJUD/BACENJUD, bem como os demais convênios existentes no TJMT (Câmara dos Dirigentes Lojistas; Tribunal Regional Eleitoral/MT; JUCEMAT; DETRAN/MT e CEMAT), para que no prazo de 05 (cinco) dias apresentem endereço para localização da parte requerida. Localizado o endereço, proceda o (a) gestor (a) com as providências obstadas pela sua não localização. Caso, infrutíferas as buscas ou negativa a citação/intimação no endereço indicado, determino a regular CITAÇÃO/INTIMAÇÃO da parte requerida mediante EDITAL com prazo de 30 (trinta) dias para sua regular ciência e fruição do prazo legal para expressa manifestação, observando na espécie o regramento do artigo 256 ss do NCPC. Do Curador Especial Com derradeira certificação do decurso de prazo da parte requerida para apresentação de defesa, doravante, para patrocinar os interesses e defesa do(a/s réu(ré), forte no primado constitucional dos incisos LIV e LV do artigo 5º da CF/88 e corolários normativos infraconstitucionais, para a função de CURADOR ESPECIAL nomeio o(a) ilustre advogado(a) FERNANDO HENRIQUE CEOLIN, representante do Núcleo de Prática Jurídica da Faculdade de Sorriso - UNIC, inscrita na OAB/MT 9602, o(a) qual desempenhará tal múnus público segundo a fé do seu grau acadêmico e por força da disposição estanque no artigo 22ss do Estatuto e Código de Ética da honrada OAB. Acerca desta nomeação e/ou intimação para manifestação no prazo legal, intime pessoalmente o (a) curador (a) especial em referência e, para as demais intimações vindouras, utilize o(a) diligente gestor(a) judicial da sistemática do DJE (art. 273, NCPC cc CNGC/MT). Após, se houver interesse de incapaz, dê-se vistas ao Ministério Público. Publique esta decisão uma vez no DJE para intimação das partes e, sendo o caso de atuação no feito, os membros do MINISTÉRIO PÚBLICO e da DEFENSORIA PÚBLICA sempre serão intimados pessoalmente acerca dos atos e fases judiciais ut leis orgânicas de regência. Desta feita, renovo vista à parte exequente para que se manifeste pelo prazo de 05(cinco) dias e, decorrido o quinquídio à conclusão. Cumpra, providenciando e expedindo o necessário com celeridade. Sorriso/MT, 1 de agosto de 2016. ANDERSON CANDIOTTO Juiz de Direito E para que surtam os legais efeitos e que ninguém no futuro possa alegar ignorância, eu Jonathan A. Góes Filgueira o digitei. Sorriso - MT, 6 de setembro de 2019. Michele Oliva Zoldan Gestor(a) Judiciário(a)



Governo do Estado de Mato Grosso
Secretaria de Estado de Planejamento e Gestão

**SUPERINTENDÊNCIA DA IMPRENSA OFICIAL DO
ESTADO DE MATO GROSSO**

CENTRO POLÍTICO ADMINISTRATIVO
Rua Júlio Domingos de Campos
CEP 78050-970 - Cuiabá - Mato Grosso
CNPJ(MF) 03.507.415/0004-97

E-mail:
publica@iomat.mt.gov.br

www.iomat.mt.gov.br

Acesse o portal E-Mato Grosso

www.mt.gov.br

ORIENTAÇÃO PARA PUBLICAÇÃO

De acordo com a Instrução Normativa nº 005/2008 do Diário Oficial de 27 de maio de 2008, as matérias deverão ser enviadas pelo sistema IOMATNET até as 18:00hs e no balcão da IOMAT, pessoalmente, em Pen Drive, CD-ROM ou através do correio eletrônico, publica@iomat.mt.gov.br, até as 16:00hs.

Os arquivos deverão ser em extensão .rtf, .doc ou .docx

ATENDIMENTO EXTERNO

Segunda à Sexta-feira
08:00hs às 12:00hs e 13:00hs às 17:00hs
(65) 3613-8000

HINO DE MATO GROSSO

Decreto Nº 208 de 05 de setembro de 1983

Letra de Dom Francisco de Aquino Corrêa e música do maestro Emílio Heine

Limitando, qual novo colosso,
O ocidente do imenso Brasil,
Eis aqui, sempre em flor, Mato Grosso,
Nosso berço glorioso e gentil!

Eis a terra das minas faiscantes,
Eldorado como outros não há
Que o valor de imortais bandeirantes
Conquistou ao feroz Paiaçuás!

Salve, terra de amor, terra do ouro,
Que sonhara Moreira Cabral!
Chova o céu dos seus dons o tesouro
Sobre ti, bela terra natal!

Terra noiva do Sol! Linda terra!
A quem lá, do teu céu todo azul,
Beija, ardente, o astro louro, na serra
E abençoa o Cruzeiro do Sul!

No teu verde planalto escampado,
E nos teus pantanais como o mar,
Vive solto aos milhões, o teu gado,
Em mimosas pastagens sem par!

Salve, terra de amor, terra do ouro,
Que sonhara Moreira Cabral!
Chova o céu dos seus dons o tesouro
Sobre ti, bela terra natal!

Hévea fina, erva-mate preciosa,
Palmas mil, são teus ricos florões;
E da fauna e da flora o índio goza,
A opulência em teus virgens sertões.

O diamante sorri nas grupiarias
Dos teus rios que jorram, a flux.
A hulha branca das águas tão claras,
Em cascatas de força e de luz!

Salve, terra de amor, terra do ouro,
Que sonhara Moreira Cabral!
Chova o céu dos seus dons o tesouro
Sobre ti, bela terra natal!

Dos teus bravos a glória se expande
De Dourados até Corumbá,
O ouro deu-te renome tão grande,
Porém mais nosso amor te dará!

Ouve, pois, nossas juras solenes
De fazermos em paz e união,
Teu progresso imortal como a fênix
Que ainda timbra o teu nobre brasão!

Salve, terra de amor, terra do ouro,
Que sonhara Moreira Cabral!
Chova o céu dos seus dons o tesouro
Sobre ti, bela terra natal!

HINO À BANDEIRA DE MATO GROSSO

Letra e música dos autores: Abel Santos Anjos Filho, Tânia Domingas do Nascimento e Hudson C. Rocha

“Uma radiante estrela exalta o céu anil
Fulgura na imensidão do meu Brasil
Constelação de áurea cultura e glórias mil
Do bravo heróico bandeirante varonil
Que descobrindo a extensa mata sobranceira
Do Centro Oeste, imensa gleba brasileira
Trouxe esperança à juventude altaneira
Delimitando a esfera verde da bandeira.
Erga aos céus oh! estandarte
De amor e união
Mato Grosso feliz
Do Brasil é o verde coração.

Belo pendão que ostenta o branco da pureza
Losango lar da paz e feminil grandeza.
Teu manto azul é o céu que encobre a natureza
De um Mato Grosso emoldurado de beleza.
No céu estampas o matiz patriarcal
E ao Sol fulguras belo esplêndido ideal
Na Terra semeando a paz universal
Para colhermos um futuro sem igual.
Erga aos céus oh! estandarte
De amor e união
Mato Grosso feliz
Do Brasil é o verde coração”.