

DIÁRIO OFICIAL



do Estado de Mato Grosso ANO CXXX - CUIABÁ terça-feira, 09 de Junho de 2020 N° 27.768

PODER EXECUTIVO

LEI

LEI N° 11.153, DE 08 DE JUNHO DE 2020.

Autor: Deputado Thiago Silva

Dispõe sobre a obrigatoriedade de reserva de vagas no sistema de transporte coletivo interestadual para jovens de baixa renda e a divulgação, nos guichês dos terminais rodoviários do Município e/ou pontos de venda de passagens interestaduais, do direito contido no art. 32, incisos I e II, da Lei Federal n° 12.852, de 5 de agosto de 2013, e dá outras providências.

A ASSEMBLEIA LEGISLATIVA DO ESTADO DE MATO GROSSO, tendo em vista o que dispõe o art. 42 da Constituição Estadual, aprova e o Governador do Estado sanciona a seguinte Lei:

Art. 1º Ficam as empresas do sistema de transporte coletivo interestadual que operam no âmbito do Estado de Mato Grosso obrigadas a cumprir o que estipula o art. 32, incisos I e II, da Lei Federal n° 12.852, de 5 de agosto de 2013.

Parágrafo único Considera-se jovem, para os efeitos desta Lei, a pessoa com idade de 15 (quinze) a 29 (vinte e nove) anos, conforme preceitua o Estatuto da Juventude.

Art. 2º No sistema de transporte coletivo interestadual, observar-se-á, nos termos da legislação específica:

I - a reserva de 2 (duas) vagas gratuitas por veículo para jovens de baixa renda;

II - a reserva de 2 (duas) vagas por veículo com desconto de 50% (cinquenta por cento), no mínimo, no valor das passagens, para os jovens de baixa renda, a serem utilizadas após esgotadas as vagas previstas no inciso I.

Parágrafo único Os procedimentos e os critérios para o exercício dos direitos previstos nos incisos I e II serão definidos em regulamento.

Art. 3º As empresas do sistema de transporte coletivo interessa-

dual que operam no âmbito do Município devem divulgar, nos guichês dos terminais rodoviários e/ou pontos de venda de passagens interestaduais, em locais visíveis e de fácil acesso, através de painéis, banners, cartazes ou correlatos, os direitos contidos no art. 32, incisos I e II, da Lei Federal n° 12.852, de 5 de agosto de 2013.

Art. 4º A publicidade deverá ser realizada em atendimento ao disposto no art. 3º desta Lei, contendo as seguintes informações:

"Direito previsto na Lei Federal n° 12.852/2013 - Estatuto da Juventude

Art. 32 No sistema de transporte coletivo interestadual, observar-se-á, nos termos da legislação específica:

I - a reserva de duas vagas gratuitas por veículo para jovens de baixa renda;

II - a reserva de duas vagas por veículo com desconto de 50% (cinquenta por cento), no mínimo, no valor das passagens, para os jovens de baixa renda, a serem utilizadas após esgotadas as vagas previstas no inciso I.

(...)

Considera-se jovem de baixa renda a pessoa com idade entre quinze e vinte e nove anos que pertence à família com renda mensal de até dois salários mínimos, inscrita no Cadastro Único para Programas Sociais do Governo Federal - CadÚnico.

Art. 5º VETADO.

Art. 6º As empresas do sistema de transporte coletivo interestadual que operam no âmbito do Município terão o prazo de 30 (trinta) dias, contados da data da publicação desta Lei, para se adequarem às disposições nela previstas.

Art. 7º Esta Lei entra em vigor na data sua publicação.

Palácio Paiaguás, em Cuiabá, 08 de junho de 2020, 199º da Independência e 132º da República.

MAURO MENDES
Governador do Estado

GOVERNO DO ESTADO DE MATO GROSSO

SEPLAG

SECRETARIA DE ESTADO DE PLANEJAMENTO
E GESTÃO

IOMAT

SUPERINTENDÊNCIA DA IMPRENSA OFICIAL
DO ESTADO DE MATO GROSSO

CENTRO POLÍTICO ADMINISTRATIVO

Rua Júlio Domingos de Campos
CEP 78050-970 Cuiabá - Mato Grosso
CNPJ(MF) 03.507.415/0004-97
FONE: (65) 3613-8000

E-mail:

publica@iomat.mt.gov.br

Visite nosso Portal:
www.iomat.mt.gov.br

Acesse o Portal E-Mato Grosso
www.mt.gov.br

Mauro Mendes Ferreira
Governador do Estado

Otaviano Olavo Pivetta
Vice-Governador

Secretário-Chefe da Casa Civil Mauro Carvalho Junior
Secretário-Chefe de Gabinete do Governador Alberto Machado
Secretário de Estado de Agricultura Familiar Silvano Ferreira do Amaral
Secretária de Estado de Assistência Social e Cidadania Rosamaria Ferreira de Carvalho
Secretário de Estado de Ciência, Tecnologia e Inovação Nilton Borges Borgato
Secretário de Estado de Cultura, Esporte e Lazer Allan Kardec Pinto Acosta Benitez
Secretário de Estado de Desenvolvimento Econômico Cesar Alberto Miranda Lima dos Santos Costa
Secretária de Estado de Educação Marioneide Angelica Kliemaschewsk
Secretário de Estado de Fazenda Rogério Luiz Gallo
Secretário de Estado de Infraestrutura e Logística Marcelo de Oliveira e Silva
Secretária de Estado de Meio Ambiente Mauren Lazzaretti
Secretário de Estado de Planejamento e Gestão Basílio Bezerra Guimarães dos Santos
Secretário de Estado de Saúde Gilberto Gomes de Figueiredo
Secretário de Estado de Segurança Pública Alexandre Bustamante dos Santos
Procurador-Geral do Estado Francisco de Assis da Silva Lopes
Secretário Controlador-Geral do Estado Emerson Hideki Hayashida

VETO DO GOVERNADOR**MENSAGEM Nº 70 DE 08 DE JUNHO DE 2020.**

Senhor Presidente da Assembleia Legislativa,

No exercício das competências contidas nos artigos 42, § 1º, e 66, inciso IV, da Constituição do Estado, comunico a Vossa Excelência que decidi vetar parcialmente o **Projeto de Lei nº 216/2019**, que **“Dispõe sobre a obrigatoriedade de reserva de vagas no sistema de transporte coletivo interestadual para jovens de baixa renda e a divulgação, nos guichês dos terminais rodoviários do Município e/ou pontos de venda de passagens interestaduais, do direito contido no art. 32, incisos I e II da Lei Federal nº 12.852, de 5 de agosto de 2013, e dá outras providências”**, aprovado por esse Poder Legislativo na Sessão Plenária do dia 13 de maio de 2020.

Eis o dispositivo a ser vetado:

Art. 5º A inobservância do disposto nos arts. 1º e 3º implicará, aos infratores, multa a ser definida pelo Poder Executivo, majorada em até 30% (trinta por cento) no caso de reincidência.

Instada a se manifestar, a Procuradoria Geral do Estado opinou pelo veto parcial ao projeto de lei em comento, pelo seguinte motivo, o qual corroboro integralmente:

☐ **Art. 5º** Inconstitucionalidade formal: Invasão da competência privativa da União para legislar sobre trânsito e transporte - Art. 22, incisos XI, da CF/88, já que o dispositivo (art. 5º) prevê multa para aqueles que infringirem direito inerente ao transporte interestadual, direito este que fora instituído por lei federal (art. 32, I e II, da Lei Federal nº 12.852/2013), e a sanção (multa) pretendida pelo Projeto de Lei nº 216/2019 não fora prevista ou autorizada pela norma federal competente para tratar da matéria.

Essas, Senhor Presidente, são as razões que me levaram a vetar parcialmente o Projeto de Lei nº 216/2019, as quais ora submeto à apreciação dos membros dessa Casa de Leis.

Palácio Paiaguás, em Cuiabá, 08 de junho de 2020.



MAURO MENDES
Governador do Estado

MENSAGEM Nº 71 DE 08 DE JUNHO DE 2020.

Senhor Presidente da Assembleia Legislativa,

No exercício das competências contidas nos artigos 42, § 1º, e 66, inciso IV, da Constituição do Estado, comunico a Vossa Excelência que decidi vetar integralmente o Projeto de Lei nº 365/2020, que **“Estabelece o Provimento de Renda Mínima Emergencial para os Professores da Categoria “V” do Estado de Mato Grosso, em virtude da situação de emergência da pandemia do novo coronavírus - COVID-19 e dá outras providências”**, aprovado por esse Poder Legislativo na Sessão Plenária do dia 13 de maio de 2020.

Instada a se manifestar, a Procuradoria-Geral do Estado opinou pelo veto total ao Projeto de Lei em comento pelos seguintes motivos, os quais acompanho integralmente:

☐ Vício de Inconstitucionalidade formal, por interferir na organização administrativa de órgão da Administração Pública Estadual: Invasão da competência privativa do Governador para deflagrar processo legislativo que verse sobre servidores públicos do Estado e sobre criação, estruturação e atribuições das Secretarias de Estado e Órgãos da Administração Pública - Ofensa aos artigos 39, parágrafo único, II, “b”, e 66, V, ambos da Constituição Estadual;

☐ Vício de Inconstitucionalidade material, por afronta ao princípio da legalidade, haja vista que busca instituir criar benefício emergencial dirigido a categoria inexistente no quadro de professores da rede pública estadual de ensino - Ofensa ao artigo 37 da Constituição Federal.

Além disso, conforme informações prestadas pela SEDUC, é cediço que existem normas constitucionais e legais que autorizam a

contratação de servidores públicos temporários para suprirem a ausência do profissional efetivo em decorrência dos afastamentos legais.

Todavia, a eventual contratação antecipada de professores temporários ou a renovação/prorrogação dos contratos vigentes sem que se comprove a necessidade excepcional na forma das mencionadas normas expõe o gestor às sanções decorrentes da prática de ato de improbidade administrativa, com sérios danos ao erário, consequência que contribui para emissão do presente veto, notadamente ante o não início do ano letivo conforme 2º calendário.

Outrossim, do ponto de vista operacional, não é possível precisar a relação nominal dos possíveis profissionais a serem beneficiados com base na proposta ora vetada, pois a respectiva contratação dependeria de várias condicionantes como a apresentação de documentos legais comprobatórios para as vagas disponíveis e a quantidade de horas aulas que necessitam de suprimento, que, conforme a dinâmica da rede, são variáveis.

Essas, Senhor Presidente, são as razões que me levaram a vetar integralmente o Projeto de Lei nº 365/2020, as quais ora submeto à apreciação dos membros dessa Casa de Leis.

Palácio Paiaguás, em Cuiabá, 08 de junho 2020.



MAURO MENDES
Governador do Estado

DECRETO

DECRETO Nº 517, DE 08 DE JUNHO DE 2020.

Acrescenta dispositivo no Decreto nº 336, de 20 de dezembro de 2019.

O GOVERNADOR DO ESTADO DE MATO GROSSO, no uso das atribuições que lhe confere o artigo 66, inciso III, da Constituição Estadual e, observando o disposto no Art. 84, VI, ‘b’, da Constituição da República Federativa do Brasil, e

CONSIDERANDO que o Decreto nº 336, de 20 de dezembro de 2019, no inciso VII do seu artigo 1º, instituiu o dia 11 de junho (quinta-feira) Corpus Christi, como ponto facultativo nos órgãos e entidades da Administração Pública Estadual direta, autárquica e fundacional do Poder Executivo Estadual;

CONSIDERANDO a necessidade de se adotar medidas que contribuam com a promoção do isolamento social, como forma efetiva de evitar a propagação da pandemia causada pela COVID-19,

DECRETA:

Art. 1º Fica acrescentado o inciso XVIII no artigo 1º, do Decreto nº 336, de 20 de dezembro de 2019, com a seguinte redação:

“Art. 1º (...)

(...)

“XVIII - 12 de junho (sexta-feira) - ponto facultativo.”

Art. 2º Este Decreto entra em vigor na data de sua publicação.

Palácio Paiaguás, em Cuiabá, 08 de junho de 2020, 199º da Independência e 132º da República.



MAURO MENDES
Governador do Estado



MAURO CARVALHO JUNIOR
Secretário-Chefe da Casa Civil



BASILIO BEZERRA GUIMARÃES DOS SANTOS
Secretário de Estado de Planejamento e Gestão

ATO DO GOVERNADOR

DIVERSOS

ATO N. 6.874/2020

O GOVERNADOR DO ESTADO DE MATO GROSSO E O DIRETOR-PRESIDENTE DA MATO GROSSO PREVIDÊNCIA, no uso de suas atribuições legais e fundamentado no Art. 3º, incisos I, II e III, da Emenda Constitucional nº 47, de 05.07.2005 e Art. 140, Parágrafo único, da Constituição Estadual, mais as disposições da Lei Complementar n. 50, de 01 de outubro de 1998 e suas alterações, e tendo em vista o que consta no Processo nº 212985/2020, da Mato Grosso Previdência, resolvem **Aposentar, Voluntariamente, por Tempo de Contribuição**, o (a) Sr (a). **ALAIDE GONCALVES DE ALMEIDA**, portador (a) do RG nº 15255492-0/SSP/SP e do CPF nº 037.975.068-64, servidor (a) NOMEADO EFETIVO (a), no cargo de PROFESSOR EDUC. BASICA C-11, 30 horas semanais de trabalho, contando com 31 Anos, 9 Meses e 14 Dias de tempo total de contribuição, contados até 8 de Junho de 2020., lotado (a) na SECRETARIA DE ESTADO DE EDUCACAO, no município de CUIABA/MT.

Palácio Paiaguás, em Cuiabá - MT, 8 de Junho de 2020.



MAURO MENDES
Governador do Estado



ELLITON OLIVEIRA DE SOUZA
Diretor-Presidente da MTPREV

ATO N. 6.875/2020

O GOVERNADOR DO ESTADO DE MATO GROSSO E O DIRETOR-PRESIDENTE DA MATO GROSSO PREVIDÊNCIA, no uso de suas atribuições legais e fundamentado no Art. 3º, incisos I, II e III, da Emenda Constitucional nº 47, de 05.07.2005 e Art. 140, Parágrafo único, da Constituição Estadual, mais as disposições da Lei Complementar nº 441, de 24.10.2011, com aplicação da Lei nº 9538, de 26.05.2011, e tendo em vista o que consta no Processo nº 213002/2020, da Mato Grosso Previdência, resolvem **Aposentar, Voluntariamente, por Tempo de Contribuição**, o (a) Sr (a). **MARIA JOSE LEMES DE OLIVEIRA SALES**, portador (a) do RG nº 842501/SSP/MT e do CPF nº 141.040.751-91, servidor (a) NOMEADO EFETIVO (a), no cargo de PROFIS TEC NIV MEDIO SERV SAUDE SUS D-9, 40 horas semanais de trabalho, contando com 31 Anos, 1 Mês e 26 Dias de tempo total de contribuição, contados até 8 de Junho de 2020., lotado (a) na SECRETARIA DE ESTADO DE SAUDE, no município de CUIABA/MT.

Palácio Paiaguás, em Cuiabá - MT, 8 de Junho de 2020.



MAURO MENDES
Governador do Estado



ELLITON OLIVEIRA DE SOUZA
Diretor-Presidente da MTPREV

ATO N. 6.876/2020

O GOVERNADOR DO ESTADO DE MATO GROSSO E O DIRETOR-PRESIDENTE DA MATO GROSSO PREVIDÊNCIA, no uso de suas atribuições legais e fundamentado no Art. 3º, incisos I, II e III, da Emenda Constitucional nº 47, de 05.07.2005 e Art. 140, Parágrafo único, da Constituição Estadual, mais as disposições da Lei Complementar n. 50, de 01 de outubro de 1998 e suas alterações, e tendo em vista o que consta no Processo nº 213037/2020, da Mato Grosso Previdência, resolvem **Aposentar, Voluntariamente, por Tempo de Contribuição**, o (a) Sr (a). **STELA MARI LEMANSKI MARTINI FERNANDES**, portador (a) do RG nº 8034192578/SSP/RS e do CPF nº 568.013.430-68, servidor (a) NOMEADO EFETIVO (a), no cargo de PROFESSOR EDUC. BASICA B-008, 30 horas semanais de trabalho, contando com 32 Anos, 11 Meses e 22 Dias de tempo total de contribuição, contados até 8 de Junho de 2020., lotado (a) na POLITEC, no município de CUIABA/MT.

Palácio Paiaguás, em Cuiabá - MT, 8 de Junho de 2020.



MAURO MENDES
Governador do Estado



ELLITON OLIVEIRA DE SOUZA
Diretor-Presidente da MTPREV

ATO N. 6.877/2020

O GOVERNADOR DO ESTADO DE MATO GROSSO E O DIRETOR-PRESIDENTE DA MATO GROSSO PREVIDÊNCIA, no uso de suas atribuições legais e fundamentado no Art. 3º, incisos I, II e III, da Emenda Constitucional nº 47, de 05.07.2005 e Art. 140, Parágrafo único, da Constituição Estadual, mais as disposições da Lei n. 8.321, de 12 de maio de 2005, e tendo em vista o que consta no Processo nº 213074/2020, da Mato Grosso Previdência, resolvem **Aposentar, Voluntariamente, por Tempo de Contribuição**, o (a) Sr (a). **EDSON RAMIRES NUNES**, portador (a) do RG nº 04260511/SSP/MT e do CPF nº 327.404.411-34, servidor (a) NOMEADO EFETIVO (a), no cargo de PAPILOSCOPISTA D-010, 40 horas semanais de trabalho, contando com 40 Anos, 2 Meses e 20 Dias de tempo total de contribuição, contados até 8 de Junho de 2020., lotado (a) na POLITEC, no município de CUIABA/MT.

Palácio Paiaguás, em Cuiabá - MT, 8 de Junho de 2020.



MAURO MENDES
Governador do Estado



ELLITON OLIVEIRA DE SOUZA
Diretor-Presidente da MTPREV

ATO N. 6.878/2020

O GOVERNADOR DO ESTADO DE MATO GROSSO E O DIRETOR-PRESIDENTE DA MATO GROSSO PREVIDÊNCIA, no uso de suas atribuições legais e fundamentado no Art. 3º, incisos I, II e III, da Emenda Constitucional nº 47, de 05.07.2005 e Art. 140, Parágrafo único, da Constituição Estadual, mais as disposições da Lei Complementar n. 50, de 01 de outubro de 1998 e suas alterações, e tendo em vista o que consta no Processo nº 213104/2020, da Mato Grosso Previdência, resolvem **Aposentar, Voluntariamente, por Tempo de Contribuição**, o (a) Sr (a). **SINDERLEIS SOUZA ROSA**, portador (a) do RG nº 0264761-3/SESP/MT e do CPF nº 277.449.061-87, servidor (a) NOMEADO EFETIVO (a), no cargo de PROFESSOR EDUC. BASICA C-012, 30 horas semanais de trabalho, contando com 37 Anos, 3 Meses e 22 Dias de tempo total de contribuição, contados até 8 de Junho de 2020., lotado (a) na SECRETARIA DE ESTADO DE EDUCACAO, no município de CUIABA/MT.

Palácio Paiaguás, em Cuiabá - MT, 8 de Junho de 2020.



MAURO MENDES
Governador do Estado



ELLITON OLIVEIRA DE SOUZA
Diretor-Presidente da MTPREV

ATO N. 6.879/2020

O GOVERNADOR DO ESTADO DE MATO GROSSO E O DIRETOR-PRESIDENTE DA MATO GROSSO PREVIDÊNCIA, no uso de suas atribuições legais e fundamentado no Art. 3º, incisos I, II e III, da Emenda Constitucional nº 47, de 05.07.2005 e Art. 140, Parágrafo único, da Constituição Estadual, mais as disposições da Lei Complementar n. 50, de 01 de outubro de 1998 e suas alterações, e tendo em vista o que consta no Processo nº 213140/2020, da Mato Grosso Previdência, resolvem **Aposentar, Voluntariamente, por Tempo de Contribuição**, o (a) Sr (a). **IVAN MONTEIRO DOS REIS**, portador (a) do RG nº 0108285-0/SESP/MT e do CPF nº 241.530.011-04, servidor (a) ESTABILIZADO CONSTITUCIONALMENTE (a), no cargo de TEC ADM EDUC PROFISSIONALIZADO-30 A-012, 30 horas semanais de trabalho, contando com 38 Anos, 1 Mês e 7 Dias de tempo total de contribuição, contados até 8 de Junho de 2020., lotado (a) na SECRETARIA DE ESTADO DE EDUCACAO, no município de CUIABA/MT.

Palácio Paiaguás, em Cuiabá - MT, 8 de Junho de 2020.



MAURO MENDES
Governador do Estado



ELLITON OLIVEIRA DE SOUZA
Diretor-Presidente da MTPREV

ATO N. 6.880/2020

O GOVERNADOR DO ESTADO DE MATO GROSSO E O DIRETOR-PRESIDENTE DA MATO GROSSO PREVIDÊNCIA, no uso de suas atribuições legais e fundamentado no Art. 3º, incisos I, II e III, da Emenda Constitucional nº 47, de 05.07.2005 e Art. 140, Parágrafo único, da Constituição Estadual, mais as disposições da Lei Complementar n. 50, de 01 de outubro de 1998 e suas alterações, e tendo em vista o que consta no Processo nº 213183/2020, da Mato Grosso Previdência, resolvem **Aposentar, Voluntariamente, por Tempo de Contribuição**, o (a) Sr (a). **RITA DE CASSIA CONTIN**, portador (a) do RG nº 2124657-2/SSP/MT e do CPF nº 080.667.118-16, servidor (a) NOMEADO EFETIVO (a), no cargo de PROFESSOR EDUC. BASICA D-010, 30 horas semanais de trabalho, contando com 33 Anos, 11 Meses e 7 Dias de tempo total de contribuição, contados até 8 de Junho de 2020., lotado (a) na SECRETARIA DE ESTADO DE EDUCACAO, no município de CUIABA/MT.

Palácio Paiaguás, em Cuiabá - MT, 8 de Junho de 2020.

MAURO MENDES
 Governador do Estado

ELLITON OLIVEIRA DE SOUZA
 Diretor-Presidente da MTPREV

ATO N. 6.881/2020

O GOVERNADOR DO ESTADO DE MATO GROSSO E O DIRETOR-PRESIDENTE DA MATO GROSSO PREVIDÊNCIA, no uso de suas atribuições legais, e fundamentado no Art. 40, § 4º, inciso II da Constituição Federal, redação dada pela Emenda Constitucional nº 47, de 05.07.2005 e Art. 140, Parágrafo único da Constituição Estadual, no Art. 2º da Lei Complementar nº 401, de 22.06.2010, alterada pela Lei Complementar n.º 524, de 02.01.2014, mais as disposições da Lei Complementar n. 407, de 30 de junho de 2010, com subsídio integral, bem como o teor do Processo nº 213224/2020, da Mato Grosso Previdência, resolvem **Aposentar, Voluntariamente, por Tempo de Contribuição**, o (a) Sr (a). **ARTHUR RODRIGUES PEREIRA NETO**, portador (a) do RG nº 04119851/SESP/MT e do CPF nº 378.609.251-68, servidor (a) NOMEADO EFETIVO (a), no cargo de INVESTIGADOR DE POLICIA/LC344/407 E-10, 40 horas semanais de trabalho, contando com 31 Anos, 3 Meses e 11 Dias de tempo total de contribuição, contados até 8 de Junho de 2020., lotado (a) na POLICIA JUDICIARIA CIVIL, município de CUIABA/MT.

Palácio Paiaguás, em Cuiabá - MT, 8 de Junho de 2020.

MAURO MENDES
 Governador do Estado

ELLITON OLIVEIRA DE SOUZA
 Diretor-Presidente da MTPREV

ATO N. 6.882/2020

O GOVERNADOR DO ESTADO DE MATO GROSSO E O DIRETOR-PRESIDENTE DA MATO GROSSO PREVIDÊNCIA, no uso de suas atribuições legais e fundamentado nos incisos I, II, III e IV do artigo 6º da Emenda Constitucional nº 41, de 19.12.2003, c/c artigo 40, §5º, da Constituição Federal e Art. 140, Parágrafo único da Constituição Estadual, mais as disposições da Lei Complementar n. 50, de 01 de outubro de 1998 e suas alterações, bem como o teor do Processo nº 213321/2020, da Mato Grosso Previdência, resolvem **Aposentar, Voluntariamente, por Tempo de Contribuição**, o (a) Sr (a). **VALDIR MERIB MACHADO**, portador (a) do RG nº 4754743/DGPC/MT e do CPF nº 389.397.200-59, servidor (a) NOMEADO EFETIVO (a), no cargo de PROFESSOR EDUC. BASICA C-010, 30 horas semanais de trabalho, contando com 30 Anos, 2 Meses e 21 Dias de tempo de magistério, contados até 8 de Junho de 2020., lotado (a) na SECRETARIA DE ESTADO DE EDUCACAO, no município de CUIABA/MT.

Palácio Paiaguás, em Cuiabá - MT, 8 de Junho de 2020.

MAURO MENDES
 Governador do Estado

ELLITON OLIVEIRA DE SOUZA
 Diretor-Presidente da MTPREV

ATO Nº 6.885/2020

O GOVERNADOR DO ESTADO DE MATO GROSSO E O DIRETOR-PRESIDENTE DO MATO GROSSO PREVIDÊNCIA, no uso de suas atribuições legais e fundamentado no art. 40, § 1º, inciso I, da Constituição da República, com a redação dada pela Emenda Constitucional n.º 20/98, c/c os termos do art. 6º-A da Emenda Constitucional n.º 41, de 19.12.2003, acrescentado pela Emenda Constitucional n.º 70, de 29.03.2012, mais o art. 213, inciso I, da Lei Complementar n.º 04, de 15.10.90, e as disposições da Lei Complementar nº 441, de 24.10.2011, com aplicação da Lei nº 9.538 de 26.05.2011 e tendo em vista o que consta no Processo nº **48802/2016**, da Secretaria de Estado de Saúde, resolvem **Aposentar, por Invalidez**, com proventos proporcionais, o Sr. **LUCIDIO FELIX**, portador do RG nº 1118219-9 SSP/MT e do CPF nº 925.894.801-72, no cargo efetivo de Profissional Apoio de Serviço de Saúde do SUS, Classe "C", Nível "06", 40 horas semanais de trabalho, contando com 25 anos, 02 meses e 11 dias de tempo total de contribuição, assim discriminados: **AO ESTADO**: 19 anos, 06 meses e 20 dias, período de 31.08.2000 a 20.03.2020. **AVERBADOS**: 05 anos, 07 meses e 21 dias, lotado na Secretaria de Estado de Saúde, município de Cuiabá-MT.

Palácio Paiaguás, em Cuiabá - MT, 08 de junho de 2020.

MAURO MENDES
 Governador do Estado

ELLITON OLIVEIRA DE SOUZA
 Diretor-Presidente da MTPREV

ATO Nº 6.886/2020

O GOVERNADOR DO ESTADO DE MATO GROSSO E O DIRETOR-PRESIDENTE DO MATO GROSSO PREVIDÊNCIA, no uso de suas atribuições legais e fundamentado no art. 40, § 1º, inciso I, da Constituição da República, com a redação dada pela Emenda Constitucional n.º 20/98, c/c os termos do art. 6º-A da Emenda Constitucional n.º 41, de 19.12.2003, acrescentado pela Emenda Constitucional n.º 70, de 29.03.2012, mais o art. 213, inciso I, § 1º da Lei Complementar n.º 04, de 15.10.90, e as disposições da Lei Complementar nº 441, de 24.10.2011, com aplicação da Lei nº 9.538 de 26.05.2011 e tendo em vista o que consta no Processo nº **205762/2019**, da Secretaria de Estado de Planejamento e Gestão, resolvem **Aposentar, por Invalidez**, com proventos integrais, o Sr. **NELSON DA SILVA CAMPOS JUNIOR**, portador do RG nº 0117796-6 SESP/MT e do CPF nº 204.360.501-10, no cargo efetivo de Profissional Técnico de Nível Superior em Serviço de Saúde do SUS, Classe "D", Nível "12", 30 horas semanais de trabalho, contando com 37 anos, 02 meses e 19 dias de tempo total de contribuição, período de 01.02.1983 a 20.04.2020, lotado na Secretaria de Estado de Saúde, município de Cuiabá-MT.

Palácio Paiaguás, em Cuiabá - MT, 08 de junho de 2020.

MAURO MENDES
 Governador do Estado

ELLITON OLIVEIRA DE SOUZA
 Diretor-Presidente da MTPREV

ATO Nº 6.887/2020

O GOVERNADOR DO ESTADO DE MATO GROSSO E O DIRETOR-PRESIDENTE DO MATO GROSSO PREVIDÊNCIA, no uso de suas atribuições legais e fundamentado no art. 40, § 1º, inciso I, da Constituição da República, com a redação dada pela Emenda Constitucional n.º 20/98, c/c os termos do art. 6º-A da Emenda Constitucional n.º 41, de 19.12.2003, acrescentado pela Emenda Constitucional n.º 70, de 29.03.2012, mais o art. 213, inciso I, da Lei Complementar n.º 04, de 15.10.90, e as disposições da Lei Complementar nº 50, de 01.10.1998 e suas alterações e tendo em vista o que consta no Processo nº **327612/2019**, da Secretaria de Estado de Educação, resolvem **Aposentar, por Invalidez**, com proventos proporcionais, a Sra. **ANA EIDES PEREIRA CRUZ**, portadora do RG nº 0284590-3/ SJ/MT e do CPF nº 240.514.381-04, no cargo efetivo de Apoio Administrativo Educacional Profissionalizado-30, Classe "B", Nível "06", 30 horas semanais de trabalho, contando com 17 anos, 10 meses e 11 dias de tempo total de contribuição, no períodos de 16.05.2002 a 27.03.2020, lotada na Secretaria de Estado de Educação, município de Cuiabá-MT.

Palácio Paiaguás, em Cuiabá - MT, 08 de junho de 2020.

MAURO MENDES
 Governador do Estado

ELLITON OLIVEIRA DE SOUZA
 Diretor-Presidente da MTPREV

ATO Nº 6.888/2020

O GOVERNADOR DO ESTADO DE MATO GROSSO E O DIRETOR-PRESIDENTE DO MATO GROSSO PREVIDÊNCIA, no uso de suas atribuições legais e fundamentado no art. 40, § 1º, inciso I, da Constituição da República, com a redação dada pela Emenda Constitucional n.º 20/98, c/c os termos do art. 6º-A da Emenda Constitucional n.º 41, de 19.12.2003, acrescentado pela Emenda Constitucional n.º 70, de 29.03.2012, mais o art. 213, inciso I, da Lei Complementar n.º 04, de 15.10.90, e as disposições da Lei Complementar n.º 50, de 01.10.1998 e suas alterações e tendo em vista o que consta no Processo nº **586110/2016**, da Secretaria de Estado de Gestão, resolvem **Aposentar, por Invalidez**, com proventos proporcionais, a Sra. **ANTONIA CRISTIANA DA SILVA**, portadora do RG nº 0273659-4 SSP/MT e do CPF nº 206.737.281-53, no cargo efetivo de Apoio Administrativo Educacional Profissionalizado-30, Classe "B", Nível "07", 30 horas semanais de trabalho, contando com 23 anos, 03 meses e 25 dias de tempo total de contribuição, assim discriminados: **AO ESTADO**: 20 anos, 03 meses e 19 dias, no períodos de 21.02.1994 a 20.03.1994, 21.03.1994 a 06.01.1995, 10.06.1996 a 19.07.1996, 07.02.2000 a 03.06.2019. **AVERBADOS**: 03 anos e 06 dias, lotada na Secretaria de Estado de Educação, município de Cuiabá-MT.

Palácio Paiaguás, em Cuiabá - MT, 08 de junho de 2020.

MAURO MENDES
 Governador do Estado

ELLITON OLIVEIRA DE SOUZA
 Diretor-Presidente da MTPREV

EXONERAÇÃO

ATO Nº 6.889/2020.

O GOVERNADOR DO ESTADO DE MATO GROSSO, no uso das suas atribuições legais e tendo em vista o que consta no Processo nº 48101/2020 do Departamento Estadual de Trânsito, **resolve exonerar a pedido**, o servidor **ARTHUR MENDES MOLINA** RG. Nº 1892297-0 SSP/MT, do Cargo Efetivo de Agente do Serviço de Trânsito, matrícula funcional nº **225484/1** lotado na Junta Administrativa de Recurso de Infração - Jari do Departamento Estadual de Trânsito, município de Cuiabá/MT, **a partir de 25 de Novembro de 2016**.

Palácio Paiaguás, em Cuiabá, 08 de junho de 2020.

MAURO MENDES
 Governador do Estado

MAURO CARVALHO JUNIOR
 Secretário-Chefe da Casa Civil

BASILIO BEZERRA GUIMARÃES DOS SANTOS
 Secretário de Estado de Planejamento e Gestão

ATO Nº 6.890/2020.

O GOVERNADOR DO ESTADO DE MATO GROSSO, no uso de suas atribuições legais, e tendo em vista o que consta no Processo nº 113011/2020, e em conformidade com o Art.144, inciso VII, da Lei Complementar nº 555, de 29 de dezembro de 2014, **resolve cancelar**, por motivo de falecimento, a convocação do servidor militar da reserva remunerada, para prestar serviços no Tribunal de Justiça, abaixo mencionado:

GRAD.	NOME	RGPMMT	A PARTIR
Cb PM RR	Leonildo Virgulino da Silva	874.090	20.02.2020

Palácio Paiaguás, em Cuiabá, 08 de junho de 2020.

MAURO MENDES
 Governador do Estado

MAURO CARVALHO JUNIOR
 Secretário-Chefe da Casa Civil

ATO Nº 6.891/2020.

O GOVERNADOR DO ESTADO DE MATO GROSSO, no uso de suas atribuições legais, e tendo em vista o que consta no Processo nº 100072/2020, e em conformidade com o inciso I do parágrafo único do Art. 3º da Lei Complementar nº 279, de 11 de setembro de 2007 e suas alterações posteriores, **resolve cancelar** a convocação para o serviço ativo do militar da reserva remunerada, para prestar serviços de Guarda Patrimonial, abaixo mencionado:

GRAD.	NOME	A PARTIR
Cb PM RR	José Dimas Pereira	04.03.2020

Palácio Paiaguás, em Cuiabá, 08 de junho de 2020.

MAURO MENDES
 Governador do Estado

MAURO CARVALHO JUNIOR
 Secretário-Chefe da Casa Civil

ATO Nº 6.892/2020.

O GOVERNADOR DO ESTADO DE MATO GROSSO, no uso de suas atribuições legais, e tendo em vista o que consta no Processo nº 107610/2020, e em conformidade com a alínea "b" do inciso II do Art. 4º da Lei Complementar nº 555, de 29 de dezembro de 2014, **resolve cancelar** a convocação para o serviço ativo dos militares da reserva remunerada, da Guarda Patrimonial da Polícia Militar do Estado, abaixo mencionados:

GRAD.	NOME	A PARTIR
Cb PM RR	Cleto Urebe	01.04.2020
Cb PM RR	José Soares Delfino	01.04.2020

Palácio Paiaguás, em Cuiabá, 08 de junho de 2020.

MAURO MENDES
 Governador do Estado

MAURO CARVALHO JUNIOR
 Secretário-Chefe da Casa Civil

ATO Nº 6.893/2020.

O GOVERNADOR DO ESTADO DE MATO GROSSO, no uso de suas atribuições legais, e tendo em vista o que consta no Processo nº 90380/2020, e em conformidade com o inciso VI, do parágrafo único do Art. 3º, da Lei Complementar nº 394, de 18 de maio de 2010, **resolve cancelar**, a partir de 14 de fevereiro de 2020, a convocação dos militares da reserva remunerada para o serviço ativo, abaixo mencionados, pertencente a Guarda Patrimonial do Ministério Público do Estado de Mato Grosso em razão da rescisão do Termo de Cooperação nº 07/2015 de 22/05/2015 entre a PMMT e MPMT:

GRADUAÇÃO	NOME	RG PMMT
CB PM RR	ADEMILSON FERREIRA DA SILVA	877.720
CB PM RR	ANTENOR SOARES DE OLIVEIRA	872.629
CB PM RR	ANTONIO BRUNO RIBEIRO	871.350
2º SGT PM RR	ANTONIO PÓVOAS CAMPOS FILHO	876.836
3º SGT PM RR	BEIJANILDO TEIXEIRA DE CARVALHO	872.215
2º SGT PM RR	BENEDITO DOS ANJOS E SILVA	876.649
2º TEN PM RR	BENEDITO LÚCIO DO NASCIMENTO	876.703
CB PM RR	EDMILSON BENEDITO DA SILVA	876.632
2º SGT PM RR	EDVALDO JULIANO DE JESUS E SILVA	875.027
2º SGT PM RR	ELVIS JOSÉ DA COSTA	883.779
CB PM RR	EUGENIO ALMEIDA SOARES	876.452
3º SGT PM RR	FRANCISCO PINTO DA SILVA NETO	877.253
CB PM RR	GILMAR DE OLIVEIRA	872.910
CB PM RR	ISMAEL DA COSTA SILVA	880.414

3º SGT PM RR	IZANETE OLIVEIRA DA SILVA	877.374
CB PM RR	JAMIL ROQUE MODESTO	872.726
3º SGT PM RR	JOACIL DA SILVA BARBOSA	872.793
3º SGT PM RR	JOÃO BORGES	875.143
3º SGT PM RR	JOÉ CARLOS DA SILVA	872.969
3º SGT PM RR	JORGE LUIZ DE OLIVEIRA	875.863
CB PM RR	JOSÉ VALENTINO DE SOUZA	874.172
CB PM RR	JOSÉ VIRGILIO COSTA	873.932
SUB TEN PM RR	JULIO PINTO DE LIMA	872.876
CB PM RR	JURACI DOS SANTOS	872.419
3º SGT PM RR	LINS PAULO DOS SANTOS	872.106
CB PM RR	LUCIDIO NUNES	872.205
CB PM RR	LUCIO PINHEIRO FRAGOSO	874.443
CB PM RR	LUIZ SANTANA DA SILVA LEITE	873.661
CB PM RR	MARCOS ANTONIO BISPO LUCAS	874.138
CB PM RR	MARITSA JOANA DE M. L. DA SILVA	875.077

CB PM RR	MAURO DE CAMPOS	875.254
CB PM RR	MIGUEL ROBERTO DOS SANTOS	875.028
3º SGT PM RR	MILTON ANTONIO RAMOS	872.664
SUB TEN PM RR	OSVALDO DOS SANTOS MOREIRA	877.216
2º SGT PM RR	PEDRO PAULO DA CONCEIÇÃO	879.320
3º SGT PM RR	RAIMUNDO ANDRÉ DA SILVA	873.948
3º SGT PM RR	RAIMUNDO DE OLIVEIRA BARROS	874.453
2º SGT PM RR	ROSEMARY RODRIGUES DE JESUS	876.235
3º SGT PM RR	RUBENS BARBOSA LELES DE OLIVEIRA	876.663
CB PM RR	SÉRGIO BRASILINO MENDES	871.193
3º SGT PM RR	SILVERIO FRANCISCO	874.256
2º SGT PM RR	SIMONEI VIEIRA DE ARAÚJO	877.614
3º SGT PM RR	VALDENOR SOARES DE AMORIM	876.093
CB PM RR	VENCESLAU DOMINGOS DOS SANTOS	875.221
2º SGT PM RR	WALTER DIAS DOS SANTOS	873.203
2º TEN PM RR	WASHINGTON ROMEIRO RODRIGUES FERREIRA	874.281
CB PM RR	WIRAMAR JOSÉ DA COSTA	876.660
2º SGT PM RR	ZAU PEDRO ARCANJO	873.636

Palácio Paiaguás, em Cuiabá, 08 de junho de 2020.



MAURO MENDES
Governador do Estado



MAURO CARVALHO JÚNIOR
Secretário-Chefe da Casa Civil

ATO Nº 6.894/2020.

O GOVERNADOR DO ESTADO DE MATO GROSSO, no uso de suas atribuições legais, e tendo em vista o que consta no Processo nº 134009/2020, e em conformidade com os incisos II e VI, parágrafo único do Art. 3º da Lei Complementar nº 279, de 11 de setembro de 2007, **RESOLVE CANCELAR** a convocação, para o serviço ativo, do policial militar da reserva remunerada, para prestar serviços no Tribunal de Justiça do Estado de Mato Grosso, abaixo mencionado:

GRAD.	NOME	RGPMMT	A CONTAR DE
3º Sgt PM RR	José Amarildo Alves dos Santos	875.414	30.03.2020

Palácio Paiaguás, em Cuiabá, 08 de junho de 2020.



MAURO MENDES
Governador do Estado



MAURO CARVALHO JÚNIOR
Secretário-Chefe da Casa Civil

ATO Nº 6.895/2020.

O GOVERNADOR DO ESTADO DE MATO GROSSO, no uso de suas atribuições legais, e tendo em vista o que consta no Processo nº 132233/2020, e em conformidade com o Art.144, inciso VII, da Lei Complementar nº 555, de 29 de dezembro de 2014, **RESOLVE CANCELAR**, por motivo de seu falecimento, a convocação, para o serviço ativo, do policial militar da reserva remunerada, para prestar serviços no Tribunal de Justiça do Estado de Mato Grosso, abaixo mencionado:

GRAD.	NOME	RGPMMT	A CONTAR DE
Cb PM RR	Mariano Cardoso dos Santos	873.313	21.03.2020

Palácio Paiaguás, em Cuiabá, 08 de junho de 2020.



MAURO MENDES
Governador do Estado



MAURO CARVALHO JÚNIOR
Secretário-Chefe da Casa Civil

ATO Nº 6.896/2020.

O GOVERNADOR DO ESTADO DE MATO GROSSO, no uso de suas atribuições legais, e tendo em vista o que consta no Processo nº 130778/2020, e em conformidade com o inciso VI do parágrafo único do Art. 3º da Lei Complementar nº 279, de 11 de setembro de 2007 e suas alterações posteriores, **RESOLVE CANCELAR** a convocação para o serviço ativo dos policiais militares da reserva remunerada, abaixo mencionados:

GRAD.	NOME	RGPMMT	A CONTAR DE
1º Sgt PM RR	Josinei Roberto de Campos	878.500	01.04.2020
3º Sgt PM RR	Ivan Aparecido da Silva	876.410	01.04.2020

Palácio Paiaguás, em Cuiabá, 08 de junho de 2020.



MAURO MENDES
Governador do Estado



MAURO CARVALHO JÚNIOR
Secretário-Chefe da Casa Civil

ATO Nº 6.897/2020.

O GOVERNADOR DO ESTADO DE MATO GROSSO, no uso de suas atribuições legais, e tendo em vista o que consta no Processo nº 140588/2020, e em conformidade com o inciso V do parágrafo único do Art. 3º da Lei Complementar nº 279, de 11 de setembro de 2007 e suas alterações posteriores, **RESOLVE CANCELAR** a convocação para o serviço ativo do policial militar da reserva remunerada, abaixo mencionado:

GRAD.	NOME	RGPMMT	A CONTAR DE
Cb PM RR	Zeneide José de Oliveira	875.652	02.04.2020

Palácio Paiaguás, em Cuiabá, 08 de junho de 2020.



MAURO MENDES
Governador do Estado



MAURO CARVALHO JÚNIOR
Secretário-Chefe da Casa Civil

ATO Nº 6.898/2020.

O GOVERNADOR DO ESTADO DE MATO GROSSO, no uso de suas atribuições legais, e tendo em vista o que consta no Processo nº 153189/2020, e em conformidade com o inciso II, parágrafo único do Art. 3º da Lei Complementar nº 279, de 11 de setembro de 2007 e suas alterações, **RESOLVE CANCELAR** a convocação, para o serviço ativo, do policial militar da reserva remunerada, para prestar serviços Centro de Reabilitação Integral Dom Aquino Correa - CRIDAC, abaixo mencionado:

GRAD.	NOME	RGPMMT	A CONTAR DE
Cb PM RR	Eliones Cardoso Gonçalves	876.656	22.04.2020

Palácio Paiaguás, em Cuiabá, 08 de junho de 2020.



MAURO MENDES
Governador do Estado



MAURO CARVALHO JÚNIOR
Secretário-Chefe da Casa Civil

ATO Nº 6.899/2020.

O GOVERNADOR DO ESTADO DE MATO GROSSO, no uso de suas atribuições legais, e tendo em vista o que consta no Processo nº 169073/2020, e em conformidade com o inciso I, parágrafo único do Art. 3º da Lei Complementar nº 279, de 11 de setembro de 2007 e suas alterações, **RESOLVE CANCELAR** a convocação, para o serviço ativo, do policial militar da reserva remunerada, para prestar serviços no Gabinete Militar, abaixo mencionado:

GRAD.	NOME	RGPMMT	A CONTAR DE
3º Sgt PM RR	Tertuliano Bernardino de Souza	876.358	01.05.2020

Palácio Paiaguás, em Cuiabá, 08 de junho de 2020.



MAURO MENDES
Governador do Estado



MAURO CARVALHO JÚNIOR
Secretário-Chefe da Casa Civil

ATO Nº 6.900/2020.

O GOVERNADOR DO ESTADO DE MATO GROSSO, no uso de suas atribuições legais, e tendo em vista o que consta no Processo nº 146010/2020, e em conformidade com o inciso I do parágrafo único do Art. 3º da Lei Complementar nº 279, de 11 de setembro de 2007 e suas alterações posteriores, **RESOLVE CANCELAR** a convocação para o serviço ativo do policial militar da reserva remunerada, abaixo mencionado:

GRAD.	NOME	RGPMMT	A CONTAR DE
3º Sgt PM RR	Wanderley Rubens do Amaral	873.787	14.04.2020

Palácio Paiaguás, em Cuiabá, 08 de junho de 2020.



MAURO MENDES
Governador do Estado



MAURO CARVALHO JÚNIOR
Secretário-Chefe da Casa Civil

ATO Nº 6.901/2020.

O GOVERNADOR DO ESTADO DE MATO GROSSO, no uso de suas atribuições legais, e tendo em vista o que consta no Processo nº 77456/2020, e em conformidade com o inciso I, parágrafo único do Art. 3º da Lei Complementar nº 279, de 11 de setembro de 2007 e suas alterações, **RESOLVE CANCELAR** a convocação, para o serviço ativo, do policial militar da reserva remunerada, para prestar serviços na Guarda Patrimonial do Estado, abaixo mencionado:

GRAD.	NOME	RGPMMT	A CONTAR DE
3º Sgt PM RR	Américo Evangelista Crispim	878.195	02.02.2020

Palácio Paiaguás, em Cuiabá, 08 de junho de 2020.



MAURO MENDES
Governador do Estado



MAURO CARVALHO JÚNIOR
Secretário-Chefe da Casa Civil

ATO Nº 6.902/2020.

O GOVERNADOR DO ESTADO DE MATO GROSSO, no uso de suas atribuições legais, **resolve retificar em parte o ato nº 6.811/2020 de exoneração do Mato Grosso Previdência - MTPREV**, publicado no D.O.E. de 05 de junho de 2020, à pág. 61, com a seguinte redação:

Onde se lê:

SAMANTA NOLASCO FIORENZA OTTONI - R.G. nº 20853238 SSP-MT - de Assessora Técnica I, Nível DGA-06; *a pedido.*

Leia-se:

SAMANTA NOLASCO FIORENZA OTTONI - R.G. nº 20853238 SSP-MT - de Assessora Técnica I, Nível DGA-04; *a pedido.*

Palácio Paiaguás, em Cuiabá, 08 de junho de 2020.



MAURO MENDES
Governador do Estado



MAURO CARVALHO JÚNIOR
Secretário-Chefe da Casa Civil

ATO Nº 6.903/2020.

O GOVERNADOR DO ESTADO DE MATO GROSSO, no uso de suas atribuições legais, **resolve tornar sem efeito** o ato de nomeação nº 6.840/2020 de **CARLOS EDUARDO FERREIRA**, R.G. nº 1370916-0 SSP-MT, do cargo em Comissão de Direção Geral e Assessoramento, Nível DGA-8, de Gerente de Arquivo da Coordenadoria de Apoio Logístico, publicado no D.O.E. de 05.06.2020, à pág. 65, da **Secretaria de Estado de Cultura, Esporte e Lazer - SECEL.**

Palácio Paiaguás, em Cuiabá, 08 de junho de 2020.



MAURO MENDES
Governador do Estado



MAURO CARVALHO JÚNIOR
Secretário-Chefe da Casa Civil

NOMEAÇÃO**ATO Nº 6.904/2020.**

O GOVERNADOR DO ESTADO DE MATO GROSSO, no uso de suas atribuições legais, **resolve nomear** os (as) senhores (as) abaixo nominados (as) para exercerem os cargos em comissão que especifica, da **Casa Civil**, a partir de 1º de junho de 2020:

ENILDO PEREIRA DE SOUZA - R.G. nº 480266 SEJUSP-MT - de Superintendente de Televisão, do Gabinete da Secretaria Adjunta de Comunicação, Nível DGA-4;

JULIANA GROU SILVA - R.G. nº 2103727-2 SESP-MT - de Superintendente de Mídias Sociais, do Gabinete da Secretaria Adjunta de Comunicação, Nível DGA-4;

LUIZ GUILHERME AIRES DA SILVA - R.G. nº 1172046-8 SESP-MT - de Assessor Especial II, da Superintendência de Mídias Sociais, Nível DGA-4;

LUIZA TOMAZ ZANELLA - R.G. nº 2783110-8 SE SP-MT - de Assessora Especial II, da Superintendência de Mídias Sociais, Nível DGA-4;

TÁSSIA YUMI NAGAZAWA REIS - R.G. nº 1440431-1 SESP-MT - de Assessora Especial II, da Superintendência de Publicidade, Nível DGA-4.

Palácio Paiaguás, em Cuiabá, 08 de junho de 2020.



MAURO MENDES
Governador do Estado



MAURO CARVALHO JÚNIOR
Secretário-Chefe da Casa Civil

ATO Nº 6.905/2020.

O GOVERNADOR DO ESTADO DE MATO GROSSO, no uso de suas atribuições legais, **resolve nomear** **BELQUIHOR GOMES DE CARVALHO JÚNIOR**, R.G. nº 1987378-6 SESP-MT, para exercer o cargo em Comissão de Direção Geral e Assessoramento, Nível DGA-5, de Assessor Técnico II da Superintendência de Publicidade, da **Casa Civil**, a partir de 1º de junho de 2020.

Palácio Paiaguás, em Cuiabá, 08 de junho de 2020.



MAURO MENDES
Governador do Estado



MAURO CARVALHO JÚNIOR
Secretário-Chefe da Casa Civil

ATO Nº 6.906/2020.

O GOVERNADOR DO ESTADO DE MATO GROSSO, no uso de suas atribuições legais, **resolve nomear** **KLLAUS CÉSAR SOUZA DOS SANTOS**, R.G. nº 17170621 SSP-MT, para exercer o cargo em Comissão de Direção Geral e Assessoramento, Nível DGA-5, de Assessor Técnico II da Superintendência de Televisão, da **Casa Civil**, a partir de 1º de junho de 2020.

Palácio Paiaguás, em Cuiabá, 08 de junho de 2020.



MAURO MENDES
Governador do Estado



MAURO CARVALHO JÚNIOR
Secretário-Chefe da Casa Civil

ATO Nº 6.907/2020.

O GOVERNADOR DO ESTADO DE MATO GROSSO, no uso de suas atribuições legais, **resolve nomear** **LEONARDO VINÍCIUS DE ARAÚJO CAMPOS**, R.G. nº 1518758-6 SEJUSP-MT, para exercer o cargo em Comissão de Direção Geral e Assessoramento, Nível DGA-4, de Assessor Especial II da Superintendência de Televisão, da **Casa Civil**, a partir de 1º de junho de 2020.

Palácio Paiaguás, em Cuiabá, 08 de junho de 2020.



MAURO MENDES
Governador do Estado



MAURO CARVALHO JÚNIOR
Secretário-Chefe da Casa Civil

ATO Nº 6.908/2020.

O GOVERNADOR DO ESTADO DE MATO GROSSO, no uso de suas atribuições legais, **resolve nomear** **MEL KUNTZE TREVISAN**, R.G. nº 2107130-6 SESP-MT, para exercer o cargo em Comissão de Direção Geral e Assessoramento, Nível DGA-8, de Gerente de Arquivo da Coordenadoria de Apoio Logístico, da **Secretaria de Estado de Cultura, Esporte e Lazer - SECEL**, a partir de 1º de junho de 2020.

Palácio Paiaguás, em Cuiabá, 08 de junho de 2020.



MAURO MENDES
Governador do Estado



MAURO CARVALHO JÚNIOR
Secretário-Chefe da Casa Civil

ATO Nº 6.909/2020.

O GOVERNADOR DO ESTADO DE MATO GROSSO, no uso de suas atribuições legais, **resolve retificar o ato nº 6.834/2020 de nomeação do Mato Grosso Previdência - MTPREV**, publicado no *D.O.E.* de 05 de junho de 2020, à pág. 64, com a seguinte redação:

Onde se lê:

JOCILENE QUIXABEIRA DOS SANTOS, R.G. nº 1151113-3 SESP-MT; de Assessora Técnica III da Unidade de Assessoria, Nível DGA-6;

Leia-se:

JOCILENE QUIXABEIRA DOS SANTOS, R.G. nº 1151113-3 SESP-MT; de Assessora Técnica I da Unidade de Assessoria, Nível DGA-4;

Palácio Paiaguás, em Cuiabá, 08 de junho de 2020.



MAURO MENDES
Governador do Estado



MAURO CARVALHO JÚNIOR
Secretário-Chefe da Casa Civil

ATO Nº 6.910/2020.

O GOVERNADOR DO ESTADO DE MATO GROSSO, no uso de suas atribuições legais, e tendo em vista o que consta no Processo nº 639234/2019, e o disposto na Lei Complementar nº 279, de 11 de Setembro de 2007 e suas alterações posteriores, **resolve CONVOCAR** o Bombeiro Militar da Reserva Remunerada abaixo mencionado, a se apresentar no Quartel do Comando-Geral do BM-1, para compor o efetivo da Guarda Patrimonial da Perícia Oficial e Identificação Técnica do Estado de Mato Grosso - POLITEC, em Rondonópolis/MT, **com ônus para a cessionária.**

GRADUAÇÃO	NOME	RG BMMT
1º Ten BM RR	Clayton Soares da Silva	000.204

Palácio Paiaguás, em Cuiabá, 08 de junho de 2020.



MAURO MENDES
Governador do Estado



MAURO CARVALHO JÚNIOR
Secretário-Chefe da Casa Civil

ATO Nº 6.911/2020.

O GOVERNADOR DO ESTADO DE MATO GROSSO, no uso de suas atribuições legais, e tendo em vista o que consta no Processo nº 35492/2020, e o disposto na Lei Complementar nº 279, de 11 de Setembro de 2007 e suas alterações posteriores, **resolve CONVOCAR** o Bombeiro Militar da Reserva Remunerada abaixo mencionado, a se apresentar na Diretoria de Gestão de Pessoas do Comando Geral de BMMT, para compor o efetivo da Guarda Patrimonial da 10ª Companhia Independente de Bombeiros Militar de Sorriso/MT, **com ônus para a cessionária:**

GRADUAÇÃO	NOME	RGBMMT
2º Ten BM RR	Ataídes José Nogueira	000.373

Palácio Paiaguás, em Cuiabá, 08 de junho de 2020.



MAURO MENDES
Governador do Estado



MAURO CARVALHO JÚNIOR
Secretário-Chefe da Casa Civil

ATO Nº 6.912/2020.

O GOVERNADOR DO ESTADO DE MATO GROSSO, no uso de suas atribuições legais, tendo em vista o que consta no Processo nº 74763/2020, e considerando o que estabelece a Lei Complementar nº 279, de 11 de setembro de 2007, e suas alterações posteriores, que dispõe sobre a convocação dos militares da reserva remunerada para o serviço ativo no Estado de Mato Grosso, **RESOLVE RENOVAR a CONVOCAÇÃO** do Bombeiro Militar da Reserva Remunerada, abaixo mencionado:

GRADUAÇÃO	NOME	RGBMMT	A CONTAR DE
2º Ten BM RR	Julio Cesar Santana Cunha	000.207	06/03/2020

Palácio Paiaguás, em Cuiabá, 08 de junho de 2020.



MAURO MENDES
Governador do Estado



MAURO CARVALHO JÚNIOR
Secretário-Chefe da Casa Civil

ATO Nº 6.913/2020.

O GOVERNADOR DO ESTADO DE MATO GROSSO, no uso de suas atribuições legais, e tendo em vista o que consta no Processo nº 114383/2020, e o disposto na Lei Complementar nº 279, de 11 de Setembro de 2007 e suas alterações posteriores, **resolve CONVOCAR** a Policial Militar da Reserva Remunerada abaixo mencionada, a se apresentar na Diretoria de Gestão de Pessoas do Comando Geral da PMMT, para compor o efetivo da Guarda Patrimonial da 4ª Companhia Independente da polícia Militar de Segurança institucional da PMMT, em Cuiabá/MT, **com ônus para a cessionária** em substituição ao Cb PM RR Cleto Urebe, RGPMMT 876.242.

GRADUAÇÃO	NOME	RGPMMT
3º Sgt PM RR	Lucimara de Oliveira Jorge	876.306

Palácio Paiaguás, em Cuiabá, 08 de junho de 2020.



MAURO MENDES
Governador do Estado



MAURO CARVALHO JÚNIOR
Secretário-Chefe da Casa Civil

ATO Nº 6.914/2020.

O GOVERNADOR DO ESTADO DE MATO GROSSO, no uso de suas atribuições legais, e tendo em vista o que consta no Processo nº 38685/2020, e o disposto na Lei Complementar nº 279, de 11 de Setembro de 2007 e suas alterações posteriores, **resolve CONVOCAR** a Policial Militar da Reserva Remunerada abaixo mencionada, a se apresentar na Diretoria de Gestão de Pessoas do Comando Geral da PMMT, para compor o efetivo da Guarda Patrimonial da CIOSP/SESP, em Cuiabá/MT, **com ônus para a cessionária:**

GRADUAÇÃO	NOME	RGPMMT
1º Sgt PM RR	Sidelma Magalhães Pinheiro	879.181

Palácio Paiaguás, em Cuiabá, 08 de junho de 2020.



MAURO MENDES
Governador do Estado



MAURO CARVALHO JÚNIOR
Secretário-Chefe da Casa Civil

ATO Nº 6.915/2020.

O GOVERNADOR DO ESTADO DE MATO GROSSO, no uso de suas atribuições legais, e tendo em vista o que consta no Processo nº 615520/2019, e o disposto na Lei Complementar nº 279, de 11 de Setembro de 2007 e suas alterações posteriores, **resolve CONVOCAR** o Policial Militar da Reserva Remunerada abaixo mencionado, a se apresentar na Diretoria de Gestão de Pessoas do Comando Geral da PMMT, para compor o efetivo da Guarda Patrimonial da CIOPAER/SESP, em Várzea Grande/MT, **com ônus para a cessionária:**

GRADUAÇÃO	NOME	RGPMMT
2º Sgt PM RR	Ronildo Silvestre dos Santos	875.338

Palácio Paiaguás, em Cuiabá, 08 de junho de 2020.



MAURO MENDES
Governador do Estado



MAURO CARVALHO JÚNIOR
Secretário-Chefe da Casa Civil

ATO Nº 6.916/2020.

O GOVERNADOR DO ESTADO DE MATO GROSSO, no uso de suas atribuições legais, e tendo em vista o que consta no Processo nº 129278/2020, e o disposto na Lei Complementar nº 279, de 11 de Setembro de 2007 e suas alterações posteriores, **resolve CONVOCAR** o Bombeiro Militar da Reserva Remunerada abaixo mencionado, a se apresentar na Diretoria de Gestão de Pessoas do Comando Geral de BMMT, para compor o efetivo da Guarda Patrimonial da 1ª Companhia Independente de Bombeiros Militar de Barra do Garças/MT, **com ônus para a cessionária:**

GRADUAÇÃO	NOME	RGBMMT
2º Sgt BM RR	Domingos Galvão de Matos	000.375

Palácio Paiaguás, em Cuiabá, 08 de junho de 2020.



MAURO MENDES
Governador do Estado



MAURO CARVALHO JÚNIOR
Secretário-Chefe da Casa Civil

ATO Nº 6.917/2020.

O GOVERNADOR DO ESTADO DE MATO GROSSO, no uso de suas atribuições legais, e tendo em vista o que consta no Processo nº 80633/2020, e o disposto na Lei Complementar nº 279, de 11 de Setembro de 2007 e suas alterações posteriores, **resolve CONVOCAR** o Bombeiro Militar da Reserva Remunerada abaixo mencionado, a se apresentar na Diretoria de Gestão de Pessoas do Comando Geral de BMMT, para compor o efetivo da Guarda Patrimonial do Comando Regional 1, em Sinop/MT, **com ônus para a cessionária:**

GRADUAÇÃO	NOME	RGBMMT
1º Sgt BM RR	Adimir Mendes de Souza	000.274

Palácio Paiaguás, em Cuiabá, 08 de junho de 2020.



MAURO MENDES
Governador do Estado



MAURO CARVALHO JÚNIOR
Secretário-Chefe da Casa Civil

ATO Nº 6.918/2020.

O GOVERNADOR DO ESTADO DE MATO GROSSO, no uso de suas atribuições legais, e tendo em vista o que consta no Processo nº 627729/2019, e o disposto na Lei Complementar nº 279, de 11 de Setembro de 2007 e suas alterações posteriores, **resolve CONVOCAR** o Policial Militar da Reserva Remunerada abaixo mencionado, a se apresentar na Diretoria de Gestão de Pessoas do Comando Geral da PMMT, para compor o efetivo da Guarda Patrimonial da POLITEC/SESP, **com ônus para a cessionária:**

GRADUAÇÃO	NOME	RGPMMT
2º Sgt PM RR	Carlos da Silva Rodrigues	878.421

Palácio Paiaguás, em Cuiabá, 08 de junho de 2020.



MAURO MENDES
Governador do Estado



MAURO CARVALHO JÚNIOR
Secretário-Chefe da Casa Civil

ATO Nº 6.919/2020.

O GOVERNADOR DO ESTADO DE MATO GROSSO, no uso de suas atribuições legais, e tendo em vista o que consta no Processo nº 86603/2020, e o disposto na Lei Complementar nº 279, de 11 de Setembro de 2007 e suas alterações posteriores, **resolve CONVOCAR** os Bombeiros Militares da Reserva Remunerada abaixo mencionados, a se apresentarem na Diretoria de Gestão de Pessoas do Comando Geral de BMMT, para compor o efetivo da Guarda Patrimonial do 3º Batalhão de Bombeiros Militares de Rondonópolis/MT, **com ônus para a cessionária:**

GRADUAÇÃO	NOME	RGBMMT
Sub Ten BM RR	Francisco de Assis da Silva	000.208
Sub Ten BM RR	Benjamin de Almeida	000.348
2º Sgt BM RR	Adão Júnior de Oliveira	000.487
2º Sgt BM RR	Edson Santana MonteiroGarcia	000.354

Palácio Paiaguás, em Cuiabá, 08 de junho de 2020.



MAURO MENDES
Governador do Estado



MAURO CARVALHO JÚNIOR
Secretário-Chefe da Casa Civil

ATO Nº 6.920/2020.

O GOVERNADOR DO ESTADO DE MATO GROSSO, no uso de suas atribuições legais, e tendo em vista o que consta no Processo nº 109498/2020, e o disposto na Lei Complementar nº 279, de 11 de Setembro de 2007 e suas alterações posteriores, **resolve CONVOCAR** o Policial Militar da Reserva Remunerada abaixo mencionado, a se apresentar na Diretoria de Gestão de Pessoas do Comando-Geral da PMMT, para compor o efetivo da Guarda Patrimonial do Tribunal Regional do Trabalho - 23ª Região, **com ônus para a cessionária.**

GRADUAÇÃO	NOME	RGPMMT
2º Sgt PM RR	Carlos Alves da Silva	878.342

Palácio Paiaguás, em Cuiabá, 08 de junho de 2020.



MAURO MENDES
Governador do Estado



MAURO CARVALHO JÚNIOR
Secretário-Chefe da Casa Civil

ATO Nº 6.921/2020.

O GOVERNADOR DO ESTADO DE MATO GROSSO, no uso de suas atribuições legais, e tendo em vista o que consta no Processo nº 95887/2020, e o disposto na Lei Complementar nº 279, de 11 de Setembro de 2007 e suas alterações posteriores, **resolve CONVOCAR** a Policial Militar da Reserva Remunerada abaixo mencionada, a se apresentar na Diretoria de Gestão de Pessoas do Comando Geral da PMMT, para compor o efetivo da Guarda Patrimonial do Batalhão de Operações Especiais/ Comando Especializado da PMMT, **com ônus para a cessionária:**

GRADUAÇÃO	NOME	RGPMMT
1º Sgt PM RR	Bernadete Paholski Bolandini	878.729

Palácio Paiaguás, em Cuiabá, 08 de junho de 2020.



MAURO MENDES
Governador do Estado



MAURO CARVALHO JÚNIOR
Secretário-Chefe da Casa Civil

ATO Nº 6.922/2020.

O GOVERNADOR DO ESTADO DE MATO GROSSO, no uso de suas atribuições legais, e tendo em vista o que consta no Processo nº 515116/2019, e o disposto na Lei Complementar nº 279, de 11 de Setembro de 2007 e suas alterações posteriores, **resolve CONVOCAR** o Policial Militar da Reserva Remunerada abaixo mencionado, a se apresentar na Diretoria de Gestão de Pessoas do Comando Geral da PMMT, para compor o efetivo da Guarda Patrimonial da Corregedoria da PMMT, em Cuiabá/MT, **com ônus para a cessionária** em substituição ao Cb PM RR José Dimas Pereira.

GRADUAÇÃO	NOME	RGPMMT
2º Sgt PM RR	Paulo Roberto de Arruda	878.526

Palácio Paiaguás, em Cuiabá, 08 de junho de 2020.



MAURO MENDES
Governador do Estado



MAURO CARVALHO JÚNIOR
Secretário-Chefe da Casa Civil

ATO Nº 6.923/2020.

O GOVERNADOR DO ESTADO DE MATO GROSSO, no uso de suas atribuições legais, tendo em vista o que consta no Processo nº 146171/2020, e considerando o que estabelece a Lei Complementar nº 279, de 11 de setembro de 2007, e suas alterações posteriores, que dispõe sobre a convocação dos militares da reserva remunerada para o serviço ativo no Estado de Mato Grosso, **RESOLVE RENOVAR a CONVOCAÇÃO** dos Policiais Militares da Reserva Remunerada, abaixo mencionados:

GRADUAÇÃO	NOMES	RGPMMT	A CONTAR DE
CB PM RR	Antonio Martins Pontes	875.970	08/03/2020
3º SGT PM RR	Davi Pires dos Santos	876.539	12/03/2020
3º SGT PM RR	Marly Santana do Nascimento	875.060	12/03/2020
2º STG PM RR	Helio Garcia de Matos	877.952	12/03/2020
2º STG PM RR	Amilton Santana Pires	876.673	12/03/2020
2º SGT PM RR	Wasd Candido de Jesus	875.587	12/03/2020
2º SGT PM RR	Pedro Fonseca Dorta	878.216	12/03/2020
2º SGT PM RR	Edmilson Leriano de Carvalho	877.060	14/03/2020
3º SGT PM RR	Ivonete Egidia de Souza	877.405	03/04/2020
SUB TEN PM RR	Airton david da Silva	875.332	07/04/2020
CB PM RR	Aelson Félix de Miranda	874.933	07/04/2020
CB PM RR	Francisco Alves Araújo	880.643	07/04/2020
CB PM RR	Francisco Eliazar Candido	874.306	07/04/2020
CB PM RR	João Gonçalves de Queiroz	878.303	07/04/2020
CB PM RR	José Carlos Fernandes	876.006	07/04/2020
CB PM RR	Rosenil Cristina Pinto Duarte	876.854	07/04/2020
3º SGT PM RR	Salustio Justiniano	872.809	07/04/2020

Palácio Paiaguás, em Cuiabá, 08 de junho de 2020.



MAURO MENDES
Governador do Estado



MAURO CARVALHO JÚNIOR
Secretário-Chefe da Casa Civil

ATO Nº 6.924/2020.

O GOVERNADOR DO ESTADO DE MATO GROSSO, no uso de suas atribuições legais, e tendo em vista o que consta no Processo nº 67361/2020, e o disposto na Lei Complementar nº 279, de 11 de Setembro de 2007 e suas alterações posteriores, **resolve CONVOCAR** o Policial Militar da Reserva Remunerada abaixo mencionado, a se apresentar na Diretoria de Gestão de Pessoas do Comando-Geral da PMMT, para compor o efetivo da Guarda Patrimonial do Tribunal Regional do Trabalho - 23ª Região, **com ônus para a cessionária**.

GRADUAÇÃO	NOME	RGPMMT
1º Sgt PM RR	Antônio Carlos Cavalcante Dias	880.575

Palácio Paiaguás, em Cuiabá, 08 de junho de 2020.



MAURO MENDES
Governador do Estado



MAURO CARVALHO JÚNIOR
Secretário-Chefe da Casa Civil

ATO Nº 6.925/2020.

O GOVERNADOR DO ESTADO DE MATO GROSSO, no uso de suas atribuições legais, tendo em vista o que consta no Processo nº 940717/2020, e considerando o que estabelece a Lei Complementar nº 279, de 11 de setembro de 2007, e suas alterações posteriores, que dispõe sobre a convocação dos militares da reserva remunerada para o serviço ativo no Estado de Mato Grosso, **RESOLVE RENOVAR a CONVOCAÇÃO** dos Policiais Militares da Reserva Remunerada, abaixo mencionados:

GRADUAÇÃO	NOMES	RGPMMT	A CONTAR DE
2º Ten PM RR	Vitorino Teixeira Lyra	877.338	19/01/2020
1º Sgt PM RR	Vicente Ferreira Arruda Neto	874.923	25/01/2020
3º Sgt PM RR	Manoel Mendes da Costa	874.929	26/01/2020
Cb PM RR	Domingo Liberato Gonzaga de Souza	874.804	31/01/2020
Cb PM RR	Elidio Alves da Guia	883.769	31/01/2020
2º Sgt PM RR	Esmael Mendes Nunes	879.572	02/02/2020
2º Sgt PM RR	Pedro Pereira Barros	877.831	02/02/2020
2º Sgt PM RR	Carlos Alexandre Vitorino	876.276	02/02/2020
3º Sgt PM RR	Ivan Aparecido da Silva	876.410	04/02/2020
3º Sgt PM RR	Marcio Benedito Antunes	877.882	04/02/2020
Cb PM RR	Sebastião Machado Rocha	873.013	04/02/2020
1º Sgt PM RR	Sebastião Cardozo de Oliveira	879.471	19/02/2020
3º Sgt PM RR	Sivaldo Ramos dos Santos	876.171	19/02/2020
Cb PM RR	João Goulart Costa	876.175	19/02/2020
3º Sgt PM RR	Leandro Cezário Nonato	877.700	20/02/2020
2º Sgt PM RR	Marcos Jonildes Correa	876.914	23/02/2020
2º Ten PM RR	Sebastião Cláudio de Sousa	876.961	23/02/2020
3º Sgt PM RR	Robson Barros Martins	878.813	23/02/2020
2º Ten PM RR	José Garcia Gomes Martins	878.089	23/02/2020
2º Ten PM RR	Angelina Ramos	878.634	23/02/2020
2º Sgt PM RR	Fábio Gonçalves Ferreira	876.109	23/02/2020

Palácio Paiaguás, em Cuiabá, 08 de junho de 2020.



MAURO MENDES
Governador do Estado



MAURO CARVALHO JÚNIOR
Secretário-Chefe da Casa Civil

ATO Nº 6.926/2020.

O GOVERNADOR DO ESTADO DE MATO GROSSO, no uso de suas atribuições legais, e tendo em vista o que consta no Processo nº 7837/2020 e o disposto na Lei Complementar nº 279, de 11 de Setembro de 2007 e suas alterações posteriores, **resolve CONVOCAR** os Policiais Militares da Reserva Remunerada abaixo mencionados, a se apresentarem na Diretoria de Gestão de Pessoas do Comando-Geral da PMMT, para compor o efetivo da Guarda Patrimonial do Departamento Estadual de Trânsito - DETRAN/MT, em Cuiabá, **com ônus para a cessionária.**

GRADUAÇÃO	NOME	RG PMMT
SUB TEN PM RR	Deolino de Almeida	873.537
SUB TEN PM RR	Máximo Alves de Arruda	874.898
SUB TEN PM RR	Manoel Estevão Petea	871.007
1º SGT PM RR	Juareis Filho de Camargo	875.965
2º SGT PM RR	Acácio Rodrigues Barbosa	879.430
2º SGT PM RR	Elicezar Rodrigues de Souza	879.186
2º SGT PM RR	Livaldo Brito de Oliveira	877.800
2º SGT PM RR	Luiz Pinto de Carvalho	876.447
3º SGT PM RR	Antonio Bezerra Filho	874.661
3º SGT PM RR	Carlos Alberto Barbosa Tenório Albuquerque	876.896
3º SGT PM RR	Edemilson Barbosa dos Santos	877.640
3º SGT PM RR	Irio Streck	874.238
3º SGT PM RR	José do Egito Alves Lobo	876.000
3º SGT PM RR	José Paulo da Silva	880.445
3º SGT PM RR	Luis Carlos Dias de Melo	876.314
3º SGT PM RR	Luiz Mário Lima da Silva	876.258
3º SGT PM RR	Mauro Fernandes da Cruz	872.845
3º SGT PM RR	Osmair Alves da Silva	878.034
3º SGT PM RR	Saulo Francisco da Rocha	878.209
3º SGT PM RR	Sebastião Carlos Oliveira da Silva	877.999
3º SGT PM RR	Sérgio Roberto dos Santos	876.197
CB PM RR	Antonio Odenir de Oliveira	877.181
CB PM RR	Antonio Martins de Jesus	872.311
CB PM RR	Donary José da Silva	874.169
CB PM RR	Flávio Antonio de Souza Andrade	875.979
CB PM RR	Francisco Lima do Espírito Santo Filho	878.516
CB PM RR	João Lopes da Silva	875.962
CB PM RR	João Luiz Soares da Silva	876.237

CB PM RR	Mario Marques de Abreu	877.410
CB PM RR	Moisés Rodrigues de Souza	874.663
CB PM RR	Odenilio Moreira de Souza	872.015
CB PM RR	Valdec Faustino da Costa	877.957
CB PM RR	Vicente Espinosa	874.892

Palácio Paiaguás, em Cuiabá, 08 de junho de 2020.

MAURO MENDES
 Governador do Estado

MAURO CARVALHO JÚNIOR
 Secretário-Chefe da Casa Civil

ATO Nº 6.927/2020.

O GOVERNADOR DO ESTADO DE MATO GROSSO, no uso de suas atribuições legais, e tendo em vista o que consta no Processo nº 638478/2019, e o disposto na Lei Complementar nº 279, de 11 de Setembro de 2007 e suas alterações posteriores, **resolve CONVOCAR** o Bombeiro Militar da Reserva Remunerada abaixo mencionado, a se apresentar no Quartel do Comando-Geral do BM-1, para compor o efetivo da Guarda Patrimonial da Perícia Oficial e Identificação Técnica do Estado de Mato Grosso - POLITEC, em Primavera do Leste/MT, **com ônus para a cessionária.**

GRADUAÇÃO	NOME	RG BMMT
2º Sgt BM RR	Gelsemar José Gomes	000.495

Palácio Paiaguás, em Cuiabá, 08 de junho de 2020.

MAURO MENDES
 Governador do Estado

MAURO CARVALHO JÚNIOR
 Secretário-Chefe da Casa Civil

ATO Nº 6.928/2020.

O GOVERNADOR DO ESTADO DE MATO GROSSO, no uso de suas atribuições legais, e tendo em vista o que consta no Processo nº 6844/2020, e o disposto na Lei Complementar nº 279, de 11 de Setembro de 2007 e suas alterações posteriores, **resolve CONVOCAR** a Policial Militar da Reserva Remunerada abaixo mencionada, a se apresentar na Diretoria de Gestão de Pessoas do Comando-Geral da PMMT, para compor o efetivo da Guarda Patrimonial da citada Diretoria, em Cuiabá/MT, **com ônus para a cessionária.**

GRADUAÇÃO	NOME	RG PMMT
Cb PM RR	Neide Maria da Costa	879.114

Palácio Paiaguás, em Cuiabá, 08 de junho de 2020.

MAURO MENDES
 Governador do Estado

MAURO CARVALHO JÚNIOR
 Secretário-Chefe da Casa Civil

ATO Nº 6.929/2020.

O GOVERNADOR DO ESTADO DE MATO GROSSO, no uso de suas atribuições legais, tendo em vista o que consta no Processo nº 43755/2020, e considerando o disposto na Lei Complementar nº 616, de 04 de abril de 2019, **resolve nomear LUCIANO BARCO** para exercer a função de membro titular representante da Secretaria de Estado de Saúde - SES no **CONSELHO ESTADUAL DE CIÊNCIA, TECNOLOGIA E INOVAÇÃO - CECTI**, em substituição ao senhor **Gabriel Mendes Piloni**, biênio 2019/2021.

Palácio Paiaguás, em Cuiabá, 08 de junho de 2020.

MAURO MENDES
 Governador do Estado

MAURO CARVALHO JÚNIOR
 Secretário-Chefe da Casa Civil

NILTON BORGES BÓRGATO
 Secretário de Estado de Ciência, Tecnologia e Inovação

ATO Nº 6.930/2020.

O GOVERNADOR DO ESTADO DE MATO GROSSO, no uso de suas atribuições legais, tendo em vista o que consta no Processo nº 43755/2020, e considerando o disposto na Lei Complementar nº 616, de 04 de abril de 2019, **resolve nomear FÁBIO LUIS HORDI** para exercer a função de membro suplente representante da Secretaria de Estado de Planejamento e Gestão - SEPLAG no **CONSELHO ESTADUAL DE CIÊNCIA, TECNOLOGIA E INOVAÇÃO - CECTI**, em substituição ao senhor **Divino Silva Miranda**, biênio 2019/2021.

Palácio Paiaguás, em Cuiabá, 08 de junho de 2020.



MAURO MENDES
Governador do Estado



MAURO CARVALHO JÚNIOR
Secretário-Chefe da Casa Civil



NILTON BORGES BORGATO
Secretário de Estado de Ciência, Tecnologia e Inovação

SECRETARIAS**SECRETARIA DE ESTADO DA CASA CIVIL**

AVISO DE LICITAÇÃO
PREGÃO ELETRÔNICO N.º 0005/2020/CASA CIVIL
PROCESSO Nº 231088/2019

A CASA CIVIL DO ESTADO DE MATO GROSSO torna público que realizará licitação através da Superintendência de Licitações e Registro de Preços/SEPLAG, tendo por objeto Registro de Preços para contratação da empresa especializada na prestação de serviços de Lava Jato de veículos para atender demanda da Casa Civil e Governadoria, conforme especificações e condições técnicas constantes no Edital e em seus anexos.

LANÇAMENTO E ENVIO DA(S) PROPOSTA(S) NO SIAG: entre os dias **09/06/2020 a 23/06/2020**, período integral, exceto quanto ao dia da abertura da sessão, quando o horário máximo de aceitação será até as **08h45min horário local (Cuiabá - MT)**.

ABERTURA DAS PROPOSTAS E INÍCIO DA SESSÃO: no dia **23/06/2020 às 09h00min horário local (Cuiabá-MT)**, através do endereço: <http://aquisicoes.gestao.mt.gov.br>

EDITAL DISPONIBILIZADO: Portal de Aquisições: <http://aquisicoes.gestao.mt.gov.br> - dúvidas pelo email: pregao@gestao.mt.gov.br - tel. 0XX-65-3613-3235 / 3626.

Cuiabá-MT, 08 de junho de 2020.

WANDERSON DE JESUS NOGUEIRA
Secretário Adjunto de Administração Sistêmica
Casa Civil do Estado de Mato Grosso
(original assinado)

PORTARIA Nº 051/2019/CASACIVIL

Designa servidor para atuar como fiscal do Contrato nº 030/2020.

O SECRETÁRIO ADJUNTO DE ADMINISTRAÇÃO SISTÊMICA DA CASA CIVIL no uso das atribuições legais que lhe confere o artigo 71, IV, da Constituição Estadual e do artigo 3º da Lei Complementar 612 de 20/05/2015, que dispõe sobre a Organização Administrativa do Poder

Executivo Estadual e os Decretos Estaduais nº 840 de 10/02/2017 e nº 177 de 17/07/2019;

Art. 1º Designa os servidores Eng.ª Nildo Paulo de Amorim - Matrícula 38230 e Alessandro Prudêncio de Siqueira - Matrícula 71876, em substituição dos servidores Marcelly Laura Pereira da Silva - Matrícula 257393 e Thelma Vinha Bittar Matrícula: 135294 para, sem prejuízo de suas atribuições, exercer o cargo de fiscal do contrato.

Art. 2º Esta portaria entra em vigor na data da sua publicação, surtindo efeitos retroativos a data do início da vigência contratual.

Art. 3º Fiscal revogadas as disposições em contrário.

REGISTRA-SE. PUBLICA-SE E CUMpra-SE.

Cuiabá/MT, 08 de junho de 2020.

WANDERSON DE JESUS NOGUEIRA
SECRETÁRIO ADJUNTO DE ADMINISTRAÇÃO SISTÊMICA
CASA CIVIL
(original assinado)

DÚVIDA SOBRE O COVID-19?**Central de atendimento Covid-19**

LIGUE PARA:

0800-647-1223

Todos os dias, das 7h às 19h.

Serviço de informação SES-Covid-19

MT
UNIDO
para
superar



SEPLAG

SECRETARIA DE ESTADO DE PLANEJAMENTO E GESTÃO

PORTARIA CONJUNTA Nº 025/2020/SEPLAG/SEFAZ/PGE/CGE/
SINFRA/ INTERMAT/SEMA

Instituir Grupo de Trabalho para subsidiar a formulação e a implementação de propostas para o aprimoramento dos processos de gestão patrimonial e contábil.

O Secretário de Estado de Planejamento e Gestão, o Secretário Controlador-Geral do Estado, o Procurador-Geral do Estado, Secretário de Estado de Fazenda, Secretário de Estado de Meio Ambiente e o Secretário de Infraestrutura e Logística, e o Presidente do Instituto de Terras do Estado de Mato Grosso, no uso das atribuições legais que lhes são conferidas pelos incisos I e II do artigo 71 da Constituição Estadual,

RESOLVEM:

Art. 1º Instituir Grupo de Trabalho para subsidiar a formulação e a implementação de propostas para o aprimoramento dos processos de gestão patrimonial e contábil.

Art. 2º Ficam designados para compor o grupo de trabalho os seguintes servidores:

a)Secretaria de Estado de Planejamento e Gestão:

Jefferson Claude Dutra;
Gerusa Andreia Moretto;
Ronaldo Campos Fraga;
Rubiani Freire Alves;
Marcelo Souza Fernandes;
Lara Cristina Stevam Rodrigues;

b)Controladoria Geral do Estado:

Emerson Alves Soares;
Grazielle de Azevedo Fernandes Franco.

c)Secretaria de Estado de Fazenda:

Nilmare Costa Reindel;
Rafael Vicenti Junior ;
João Fernandes de Oliveira Prado.

d)Procuradoria Geral do Estado:

Alexandre Luis Cesar

e)Secretaria de Estado de Meio Ambiente:

Elton Antônio da Silveira

f)Secretaria de Estado de Infra-estrutura e Logística:

Luiz Vinicius Carvalho Moreira;
Juliano Santana de Oliveira;
Rutilio Braz de Figueiredo;
Julia Torres Muller.

g)Instituto de Terras do Estado de Mato Grosso:

Larissa Gentil Lima;
Anderson Pereira de Oliveira;
Anderson Freitas de Barros.

§ 1º As normas de funcionamento, a periodicidade e procedimentos de convocação das reuniões e o cronograma das atividades serão definidos na primeira reunião do grupo de trabalho.

§ 2º Eventuais alterações do integrantes do Grupo de Trabalho deverão ser objeto de Portaria dos titulares dos respectivos órgãos envolvidos, seguido de comunicação aos demais membros por meio de ofício;

Art. 3º Compete ao Grupo de trabalho:

a)Realizar estudos e elaborar documentos técnicos para subsidiar a formulação e a implementação de medidas de melhorias nos processos de gestão de bens de consumo, bens móveis e imóveis sob a responsabilidade das unidades administrativas que compõe o Estado de Mato Grosso e a sua mensuração, evidenciação e registro contábil;

b)Apresentar proposta de simplificação de fluxos, rotinas, normas e procedimentos;

Art. 4º O resultado dos trabalhos poderá ser apresentado por meio de relatório técnico, minutas com propostas de alterações de normas, instruções de serviço, instruções normativas, ou instrução de trabalho.

Parágrafo único. O grupo de trabalho deverá consolidar e apresentar o resultado dos trabalhos desenvolvidos em relatório final a ser formalizado aos titulares das pastas envolvidas.

Art. 5º Uma vez encaminhado o relatório final, o grupo de trabalho poderá permanecer ativo para a coordenação necessária à implementação das proposições apresentadas.

Art. 6º A coordenação do Grupo de Trabalho ficará sob a responsabilidade da Coordenadoria de Patrimônio da Secretaria Adjunta de Patrimônio e Serviços da SEPLAG.

Art. 7º O Grupo de Trabalho poderá convidar representantes de outros órgãos e entidades que possam contribuir para o desenvolvimento dos trabalhos.

Art. 8º O prazo de vigência dos trabalhos será de 180 (cento e oitenta) dias, prorrogável por igual período.

Art. 9º Esta Portaria entra em vigor na data de sua publicação.

Cuiabá/MT, 29 de maio de 2020.

Basílio Bezerra Guimarães dos Santos Rogério Luiz Gallo
Secretário de Estado de Secretário de Estado de Fazenda
Planejamento e Gestão

Marcelo de Oliveira e Silva Mauren Lazzaretti
Secretário de Estado de Secretária de Estado
Infraestrutura e Logística de Meio Ambiente

Emerson Hideki Hayashida Francisco de Assis da Silva Lopes
Controlador-Geral do Estado Procurador-Geral do Estado

Francisco Serafim de Barros
Presidente do Instituto de Terras do Estado de Mato Grosso
(Original assinado)

CGE

CONTROLADORIA GERAL DO ESTADO

PORTARIA CONJUNTA Nº 49/2020/CGE-COR

O PRESIDENTE DA AGÊNCIA DE REGULAÇÃO DOS SERVIÇOS PÚBLICOS DELEGADOS DO ESTADO DE MATO GROSSO - AGER/MT e o SECRETÁRIO CONTROLADOR-GERAL DO ESTADO no uso das atribuições que lhe são conferidas pelo artigo 99 da Lei Complementar nº 207/2004 e em razão da competência que lhe é atribuída pelo artigo 3º e pelo parágrafo segundo do artigo 69, todos da Lei Complementar nº 550/2014;

Considerando o teor dos autos do Processo nº 381564/2012, de 18/07/2012, veiculando irregularidades na conduta do servidor público Oneildo Vieira Pondé; matrícula funcional n. 82140;

Considerando, ainda, que em julgamento foi reconhecida incidência do inciso III do artigo 207 da Lei Complementar n. 207/2004, de 29 de dezembro de 2004:

RESOLVE:

Art. 1º Reconhecer a ocorrência da extinção da punibilidade pelo decurso do prazo, nos termos do artigo 107 da Lei Complementar n. 207/2004.

Art. 2º A presente portaria tem validade na data de sua publicação. Publique-se. Registre-se. Intime-se. Cumpra-se.

Cuiabá, 19 de março de 2020.

FÁBIO CALMON EMERSON HIDEKI HAYASHIDA
Presidente Regulador - AGER/ Secretário Controlador Geral do Estado
MT

SEFAZ**SECRETARIA DE ESTADO DE FAZENDA**

COORD. DE FISCALIZAÇÃO DE INDÚSTRIA E AGRONEGÓCIO - CFIA

COMUNICADO DE AUTUAÇÃO FISCAL

A partir da publicação deste Edital, fica notificado o contribuinte acima mencionado a tomar conhecimento de pendência junto à SEFAZ-MT. O detalhamento destas pendências poderá ser verificado por meio de acesso ao Portal da SEFAZ-MT (www.sefaz.mt.gov.br), no Menu "Serviços", na Pasta de Consulta "Notificação-e", onde deverão ser informados: 1) o número da Notificação; 2) o número do CNPJ/CPF do Contribuinte; 3) o código verificador (o qual deve ser solicitado por E-mail em notifica.ouvidoria@sefaz.mt.gov.br, que será enviado somente para o endereço eletrônico da empresa cadastrado na SEFAZ-MT.

Contribuinte	Inscrição Estadual	Número Documento	Nº da Notificação
PATRICIA BERTIEL DA SILVA ME	135050928		262678/1760/39/2020
SINOVERDE AGRONEGOCIOS EIRELI - ME	134032438		262459/1760/39/2020

COORD. DE CONTROLE E TRAMITAÇÃO DE PROC. ADM. TRIBUTÁRIO - CPAT

INTIMAÇÃO DE DECISÃO EM 1ª INSTÂNCIA

A COORDENADORIA DE CONTROLE E TRAMITAÇÃO DE PROCESSO ADMINISTRATIVO TRIBUTÁRIO - CPAT, por intermédio desta publicação do edital de Notificação, considera que fica(m) notificado(s) o(s) contribuinte(s) da emissão da(s) INTIMAÇÃO(ÕES), conforme abaixo. O(s) contribuinte(s) poderá(ão) tomar conhecimento dessa(s) intimação(ões) junto à SEFAZ-MT por meio de acesso ao Portal da Secretaria de Estado da Fazenda na internet (www.sefaz.mt.gov.br), no menu "Serviços", na Pasta "Intimação/Notificação", clicando no LINK DO SERVIÇO, onde deverão ser informados: 1) o número completo da Intimação/Notificação; 2) o número do CNPJ/CPF do Contribuinte; 3) o Código Verificador; 4) o Código da Imagem. O Código Verificador da Intimação será enviado ao(s) e-mail(s) do(s) contribuinte(s) cadastrado(s) na SEFAZ/MT. Caso o(s) mesmo(s) não receba(m) o "Código Verificador", deverá(ão) solicitá-lo por mensagem eletrônica endereçada ao e-mail notifica.ouvidoria@sefaz.mt.gov.br.

Contribuinte	Inscrição Estadual	Número Documento	Nº da Notificação
R G DOS SANTOS TERRAPLENAGEM ME		192.438.270/0015-4	228602/1719/96/2020

INTIMAÇÃO DECISÃO 1ª INSTÂNCIA DEFINITIVA

A COORDENADORIA DE CONTROLE E TRAMITAÇÃO DE PROCESSO ADMINISTRATIVO TRIBUTÁRIO - CPAT, por intermédio desta publicação do edital de Notificação, considera que fica(m) notificado(s) o(s) contribuinte(s) da emissão da(s) INTIMAÇÃO(ÕES), conforme abaixo. O(s) contribuinte(s) poderá(ão) tomar conhecimento dessa(s) intimação(ões) junto à SEFAZ-MT por meio de acesso ao Portal da Secretaria de Estado da Fazenda na internet (www.sefaz.mt.gov.br), no menu "Serviços", na Pasta "Intimação/Notificação", clicando no LINK DO SERVIÇO, onde deverão ser informados: 1) o número completo da Intimação/Notificação; 2) o número do CNPJ/CPF do Contribuinte; 3) o Código Verificador; 4) o Código da Imagem. O Código Verificador da Intimação será enviado ao(s) e-mail(s) do(s) contribuinte(s) cadastrado(s) na SEFAZ/MT. Caso o(s) mesmo(s) não receba(m) o "Código Verificador", deverá(ão) solicitá-lo por mensagem eletrônica endereçada ao e-mail notifica.ouvidoria@sefaz.mt.gov.br.

Contribuinte	Inscrição Estadual	Número Documento	Nº da Notificação
MARCOS ANTONIO DE MATOS SILVA 00067759181	134215869		228613/1719/96/2020

NOTIFICAÇÃO DE APENSAMENTO DE PROCESSOS

A COORDENADORIA DE CONTROLE E TRAMITAÇÃO DE PROCESSO ADMINISTRATIVO TRIBUTÁRIO - CPAT, por intermédio desta publicação do edital de Notificação, considera que fica(m) notificado(s) o(s) contribuinte(s) da emissão da(s) INTIMAÇÃO(ÕES), conforme abaixo. O(s) contribuinte(s) poderá(ão) tomar conhecimento dessa(s) intimação(ões) junto à SEFAZ-MT por meio de acesso ao Portal da Secretaria de Estado da Fazenda na internet (www.sefaz.mt.gov.br), no menu "Serviços", na Pasta "Intimação/Notificação", clicando no LINK DO SERVIÇO, onde deverão ser informados: 1) o número completo da Intimação/Notificação; 2) o número do CNPJ/CPF do Contribuinte; 3) o Código Verificador; 4) o Código da Imagem. O Código Verificador da Intimação será enviado ao(s) e-mail(s) do(s) contribuinte(s) cadastrado(s) na SEFAZ/MT. Caso o(s) mesmo(s) não receba(m) o "Código Verificador", deverá(ão) solicitá-lo por mensagem eletrônica endereçada ao e-mail notifica.ouvidoria@sefaz.mt.gov.br.

Contribuinte	Inscrição Estadual	Número Documento	Nº da Notificação
COMPANHIA MARANHENSE DE REFRIGERANTES	131714244		228627/1719/96/2020

NOTIFICAÇÃO TRÂNSITO EM JULGADO

A COORDENADORIA DE CONTROLE E TRAMITAÇÃO DE PROCESSO ADMINISTRATIVO TRIBUTÁRIO - CPAT, por intermédio desta publicação do edital de Notificação, considera que fica(m) notificado(s) o(s) contribuinte(s) da emissão da(s) INTIMAÇÃO(ÕES), conforme abaixo. O(s) contribuinte(s) poderá(ão) tomar conhecimento dessa(s) intimação(ões) junto à SEFAZ-MT por meio de acesso ao Portal da Secretaria de Estado da Fazenda na internet (www.sefaz.mt.gov.br), no menu "Serviços", na Pasta "Intimação/Notificação", clicando no LINK DO SERVIÇO, onde deverão ser informados: 1) o número completo da Intimação/Notificação; 2) o número do CNPJ/CPF do Contribuinte; 3) o Código Verificador; 4) o Código da Imagem. O Código Verificador da Intimação será enviado ao(s) e-mail(s) do(s) contribuinte(s) cadastrado(s) na SEFAZ/MT. Caso o(s) mesmo(s) não receba(m) o "Código Verificador", deverá(ão) solicitá-lo por mensagem eletrônica endereçada ao e-mail notifica.ouvidoria@sefaz.mt.gov.br.

Contribuinte	Inscrição Estadual	Número Documento	Nº da Notificação
VIGOR COMERCIO DE CEREAIS LTDA	134448294		228645/1719/96/2020
VIGOR COMERCIO DE CEREAIS LTDA	134448294		228646/1719/96/2020
VIGOR COMERCIO DE CEREAIS LTDA	134448294		228649/1719/96/2020
VIGOR COMERCIO DE CEREAIS LTDA	134448294		228651/1719/96/2020

NOTIFICAÇÃO GERAL

A COORDENADORIA DE CONTROLE E TRAMITAÇÃO DE PROCESSO ADMINISTRATIVO TRIBUTÁRIO - CPAT, por intermédio desta publicação do edital de Notificação, considera que fica(m) notificado(s) o(s) contribuinte(s) da emissão da(s) INTIMAÇÃO(ÕES), conforme abaixo. O(s) contribuinte(s) poderá(ão) tomar conhecimento dessa(s) intimação(ões) junto à SEFAZ-MT por meio de acesso ao Portal da Secretaria de Estado da Fazenda na internet (www.sefaz.mt.gov.br), no menu "Serviços", na Pasta "Notificação-e", clicando no LINK DO SERVIÇO, onde deverão ser informados: 1) o número completo da Intimação; 2) o número do CNPJ/CPF do Contribuinte; 3) o Código Verificador; 4) o Código da Imagem. O Código Verificador da Notificação será enviado ao(s) e-mail(s) do(s) contribuinte(s) cadastrado(s) na SEFAZ/MT. Caso o(s) mesmo(s) não receba(m) o "Código Verificador da Notificação", deverá(ão) solicitá-lo por mensagem eletrônica endereçada ao e-mail notifica.ouvidoria@sefaz.mt.gov.br.

Contribuinte	Inscrição Estadual	Número Documento	Nº da Notificação
VIGOR COMERCIO DE CEREAIS LTDA	134448294		228855/1719/96/2020

COORDENADORIA DE CONTROLE E MONIT. DE PEQUENOS CONTRIBUINTES - CMPC

COMUNICADO

CMPC - COORDENADORIA DE CONTROLE E MONITORAMENTO DE PEQUENOS CONTRIBUINTES

A partir da publicação deste Edital, ficam cientificados os contribuintes abaixo mencionados a tomar conhecimento de pendência(s) junto à SEFAZ-MT. O detalhamento desta(s) pendência(s) poderá(ão) ser verificado(s) por meio de acesso ao portal da SEFAZ-MT (www.sefaz.mt.gov.br). No menu SERVIÇOS/ACESSO SERVIÇOS/OUTROS USUÁRIOS/Tipo de Usuário: "Contabilista" ou "Contribuinte MT"; Preencher os campos de identificação do usuário; acessar o SNE - "Sistema de Notificação Eletrônica" e Clicar em "Pesquisar Notificação por Número"; informar o número da NOTIFICAÇÃO, OU, Menu "SERVIÇOS", na Pasta Consulta de Notificação-e, onde deverão ser informados: 1) número completo da Notificação 2) número do CNPJ/CPF do Contribuinte; 3) código verificador (o qual deve ser solicitado por mensagem eletrônica, que deverá ser enviada somente por e-mail do contribuinte cadastrado na SEFAZ-MT, para notifica.ouvidoria@sefaz.mt.gov).

Contribuinte	Inscrição Estadual	Número Documento	Nº da Notificação
A A BIANO ME	134031091		238986/1758/68/2020
A B DA SILVEIRA	137363486		251318/1758/68/2020
A DO CARMO COMERCIO	131604430		231751/1758/68/2020
A F LIMA & CIA LTDA	135538823		243039/1758/68/2020
A L O PEREIRA & CIA LTDA ME	135138078		242107/1758/68/2020
A S BATISTA	134007816		262534/1758/68/2020
A S DA SILVA - COMERCIO	133683141		237535/1758/68/2020
A S GÁS E ÁGUA LTDA ME	134745892		240919/1758/68/2020
A. PEREIRA DE ARRUDA LTDA	134627652		240959/1758/68/2020
A. R. DE OLIVEIRA PAPELARIA	131230166		231045/1758/68/2020
A. RIBEIRO DE FREITAS ME	136646581		262570/1758/68/2020
A. VIEIRA DISTRIBUIDORA DE GAS E BEBIDAS-ME	135060567		241998/1758/68/2020
ADELSON ALVES DOS ANJOS	137325886		251183/1758/68/2020
ADEMILSON CARVALHO DE BRITO 01073926150	137509944		252038/1758/68/2020
ADR TRANSPORTES E LOGISTICA EIRELI	136941877		249498/1758/68/2020
ADR TRANSPORTES E LOGISTICA EIRELI	136941877		262328/1758/68/2020
AG AGROPECUARIA RANCHO LTDA ME	136148301		247520/1758/68/2020
AG MODA INTIMA EIRELI	136163270		247427/1758/68/2020
AGRICENTER CORREA EIRELI	137827695		253551/1758/68/2020
ALCINDO JOSE DA SILVA	133142841		235481/1758/68/2020
ALCIONI PICOLOTO EIRELI ME	136743790		248833/1758/68/2020
ALEX PREMOLI	135712416		243563/1758/68/2020
ALEXSANDRA DE OLIVEIRA COSTA DA CRUZ ME	132092778		233788/1758/68/2020
ALFREDO CANDIDO DE OLIVEIRA	137419180		262444/1758/68/2020
ALMEIDA & LIMA LTDA	136600042		248498/1758/68/2020
ALVINA BARBOSA DE SOUZA & CIA LTDA ME	132327821		234308/1758/68/2020
AMANDA ALVARENGA MACHADO	137042922		249926/1758/68/2020
AMANDA QUEIROZ DO NASCIMENTO DISTRIBUIDORA DE AGUA E GAS	137701110		252868/1758/68/2020
AMILTON MEDEIROS COM E MANUT EQUIP EIRELI	134841093		241678/1758/68/2020
AMORIM E ROYO LTDA	133288455		235875/1758/68/2020
ANA CAROLINA L. BRITO MUNHOZ	137710046		253083/1758/68/2020
ANA CRISTINA MENDES DE SOUZA	137134975		250316/1758/68/2020
ANAYRAM CONFECÇÕES LTDA	137402287		251389/1758/68/2020
ANTONIETA DIOGENES EIRELI	137099711		250179/1758/68/2020
APARECIDA FRANCISCA TELVA PONCE	132932601		234929/1758/68/2020
ARA COMERCIO DE EQUIPAMENTOS ELETRONICOS EIRELI	135674239		262314/1758/68/2020
ARANORTE INDUSTRIA E COMERCIO LTDA	132112507		233897/1758/68/2020
ARGEMIRO CAMILO DE SOUZA	135963737		244343/1758/68/2020
B. Z. AUTO MECANICA EIRELI	137396856		251529/1758/68/2020
BANDEIRA & DOMINGUES AUTOMOTIVE EIRELI	137642610		252241/1758/68/2020
BENEVAL BULHOES DE OLIVEIRA	138096767		253836/1758/68/2020
BERTAZZONI EIRELI ME	136656048		248651/1758/68/2020
BETO COMERCIO DE HORTALICAS EIRELI	137317417		251157/1758/68/2020

Contribuinte	Inscrição Estadual	Número Documento	Nº da Notificação
BORGES INDUSTRIA E COMERCIO DE ALIMENTOS LTDA	137251084		250663/1758/68/2020
C L ARAUJO COMERCIO DE SOM E ACESSORIOS	136733069		248807/1758/68/2020
C L COMERCIO DE BALANCAS E SERVICOS EIRELI - ME	135209641		241484/1758/68/2020
C LUIZ CASARI SANTOS EIRELI	134445473		240301/1758/68/2020
C S M COMERCIO E SERVICOS DE SISTEMAS DE SEGURANCA EIRELI EPP	133686205		237556/1758/68/2020
C. A. S. LANCHONETE E SORVETERIA LTDA-ME	133622533		237231/1758/68/2020
C. DO NASCIMENTO CAROLO	136044204		244419/1758/68/2020
C. J. ANSCHAU - ME	135315476		242505/1758/68/2020
C. P. OLIVEIRA - ACESSÓRIOS ME	136877672		249253/1758/68/2020
C.TRES -EPP	131953826		233081/1758/68/2020
CAMINHO DAS AGUAS DISTRIBUIDORA DE AGUA POTAVEL LTDA ME	135912121		244166/1758/68/2020
CAMPOS COMERCIO E REPRESENTACAO DE PRODUTOS AGROPECUARIOS EIRELI	133770842		237951/1758/68/2020
CANTINHO UTILIDADES LTDA	137577184		252420/1758/68/2020
CAO FORTE EIRELI	137334990		250623/1758/68/2020
CARLA ADRIANA MAY DALMASO	137268769		250967/1758/68/2020
CARLESSO & PAIXÃO LTDA	132977770		234995/1758/68/2020
CARVOARIA BANDEIRANTES LTDA ME	134771583		240969/1758/68/2020
CASA DA LAJE INDUSTRIA E COMERCIO LTDA EPP	136327265		247470/1758/68/2020
CASA DA PICK-UP PECAS E ACESSORIOS PARA VEICULOS LTDA	137635761		252672/1758/68/2020
CAVACO MADEFORTE E ARTEFATOS EIRELI	137713649		253102/1758/68/2020
CERAMICA 3 ESTRELAS EIRELI	137211627		250710/1758/68/2020
CERÂMICA GISELE COMERCIO DE PISOS E PEÇAS ESPECIAIS LTDA ME	135978742		244363/1758/68/2020
CERÂMICA GISELE COMERCIO DE PISOS E PEÇAS ESPECIAIS LTDA ME	135978742		262559/1758/68/2020
CHRISTIAN ARAKE SETUGUTI EPP	131867679		232695/1758/68/2020
CHURRASCARIA BRASIL EIRELI	137687010		262516/1758/68/2020
CLARICE JOSE SILVA DE SOUZA PEDRO ME	133649865		237355/1758/68/2020
CLAUDILENE SHEILA GONCALVES FERREIRA	136853110		249189/1758/68/2020
CLAUDIOMAR MOURA DE OLIVEIRA	136716997		248745/1758/68/2020
CLEANSEED ENGENHARIA EIRELI	137608292		252562/1758/68/2020
CLEBER HENRIQUE SILVA FARIA EIRELI	137734263		253190/1758/68/2020
CLEIDE NEVES DOS SANTOS PEREIRA	133954021		238755/1758/68/2020
CLICKSOUND - COMERCIO DIGITAL - EIRELI	136470653		247440/1758/68/2020
CNCM CENTRO NORTE COMERCIO DE METAIS EIRELI	133525589		236752/1758/68/2020
COM E EXTRACAO DE AREIA SANTA FE LTDA - ME	135211344		242229/1758/68/2020
COMERCIAL COMEL OLIVEIRA LTDA ME	134326261		239936/1758/68/2020
COMERCIAL DE ALIMENTOS OURO BRANCO LTDA	133198286		235653/1758/68/2020
COMERCIAL TUIUIU DE SECOS E MOLHADOS EIRELI	137702655		252972/1758/68/2020
COMERCIO DE GAS UNI GAS LTDA ME	133809749		262476/1758/68/2020
COMERCIO E SERVICOS DE VEICULOS E MOTOS SPEED LTDA	137738803		253220/1758/68/2020
COMERCIO VAREJISTA DE CARNES DELICIA EIRELI ME	135775906		243180/1758/68/2020
CUIABA MADEIRAS E COMPENSADOS LTDA	135624240		243323/1758/68/2020
D. BRITO CRUZ	131954210		233084/1758/68/2020
D. R. B. BISPO EIRELI	137453035		262438/1758/68/2020
D. SOARES ROCHA EIRELI	137727992		253155/1758/68/2020
DAIANY SILVA PEDRO ME	136980180		249582/1758/68/2020
DAMASCENO & ALVES LTDA ME	136932584		249150/1758/68/2020
DANI BANANI EIRELI	136410766		247411/1758/68/2020
DAVI MACHADO EIRELI	133048292		235167/1758/68/2020
DEBORA DE OLIVEIRA ANDRADE & CIA LTDA ME	133895220		238594/1758/68/2020
DELTA COMERCIO DE MADEIRAS E MATERIAIS DE CONSTRUCAO EIRELI - ME	135280990		242393/1758/68/2020
DEMILSON NUNES SIQUEIRA EIRELI	131535668		231594/1758/68/2020
DIANE CAROLINA ATAHIDE VENTURA EIRELI	138091145		253824/1758/68/2020
DIGE FORROS E DIVISÓRIAS EIRELI ME	136915922		249013/1758/68/2020
DIGNO OZUNA CAREAGA JUNIOR	136941974		249459/1758/68/2020
DINALVA RODRIGUES TRINDADE ME	135615534		243335/1758/68/2020
DISBRASIL DISTRIBUIDORA DE ARTIGOS DO VESTUARIO EIRELI ME	134795660		241551/1758/68/2020
DIVIMASTER COMERCIO DE FORROS E DIVISORIAS LTDA ME	133144232		235485/1758/68/2020
DJONATA CANDIDO DOS SANTOS SOUZA 00321870174	137089180		250137/1758/68/2020
DORIA DA SILVA & SILVA LTDA	135811880		243899/1758/68/2020
DOUGLAS SANTOS JUVENAL EIRELI	135142253		242130/1758/68/2020
DOUGLAS SANTOS JUVENAL EIRELI	135142253		262493/1758/68/2020
DROGARIA AGUA VIVA LTDA - EPP	132093502		233793/1758/68/2020
DROGARIA VIDA EIRELI - ME	133888541		238572/1758/68/2020
DROGARIA VITORIA LTDA	134714520		241280/1758/68/2020

Contribuinte	Inscrição Estadual	Número Documento	Nº da Notificação
E BARBIERI CEREAIS ME	131833197		232539/1758/68/2020
E F DE MORAES COMERCIO ME	134839641		241663/1758/68/2020
E S DE PAULA VIDAL EMBALAGENS EIRELI	134199065		239500/1758/68/2020
E S PEREIRA ME	133765970		237959/1758/68/2020
E. F. DA SILVA - SUPERMERCADO - ME	133413926		236283/1758/68/2020
EDEVANDRO HAMMES MOTORS - ME	134755367		241394/1758/68/2020
EDIMILSON FELICIANO DE OLIVEIRA	131652206		231893/1758/68/2020
EDIS SILVA DE ABREU 09698317490	137557728		252338/1758/68/2020
EDMILSON LINO DA SILVA ME	137102461		250199/1758/68/2020
EDMILSSON BATISTA DA SILVA COMERCIO ME	136268110		247786/1758/68/2020
EDSON RIBEIRO PEREIRA	133476901		236530/1758/68/2020
ELETRONICA ZARZENON EIRELI	136211500		247641/1758/68/2020
ELICIANE DA SILVA PEREIRA ME	134422449		240223/1758/68/2020
ELIZEU ALVES DE FRANCA	132490048		234477/1758/68/2020
EMILY COMERCIO ATACADISTA E VAREJISTA DE BOLSAS LTDA ME	134253434		239701/1758/68/2020
EMPORIO DOS ASSADOS EIRELI	137233981		250801/1758/68/2020
ESQUADRIAS MUNARETTO LTDA ME	132373580		234346/1758/68/2020
EUBANK TIRO DEFESA E COMERCIO LTDA	137422024		251508/1758/68/2020
EUDICEIA MACHADO ALCANTARA FRANCA ME	132078120		233701/1758/68/2020
EUFRÁZIO & CORRÊA DA COSTA LTDA	133831469		238247/1758/68/2020
EXPLORACAO E EXTRACAO DE AREIA MODELO LTDA ME	135227402		242287/1758/68/2020
F A NOGUEIRA	137559801		252349/1758/68/2020
F. E. PEDROSO EPP	135353467		242404/1758/68/2020
FABIANE REIS GOMES DO CARMO 09727519717	134641787		241008/1758/68/2020
FAUSTINO MEDEIROS & CIA LTDA ME	135180767		242195/1758/68/2020
FELIPE PIAIA PRESOTTO	137380887		250649/1758/68/2020
FERREIRA COMERCIO DE MEDICAMENTOS LTDA	135513510		242995/1758/68/2020
FIBER TECH ALIMENTOS EIRELI	137595093		262642/1758/68/2020
FLAVIA DA SILVA CARNEIRO ME	134018168		238954/1758/68/2020
FLORENCA FORMULARIOS CONTINUOS EIRELI ME	131314203		231169/1758/68/2020
FLORIANO QUIRINO DA CUNHA	131883992		232765/1758/68/2020
FR VASCONCELOS COMERCIO DE ALIMENTOS EIRELI	137165021		250367/1758/68/2020
FRANCISCO SALES DA SILVA	134312708		239874/1758/68/2020
G. G. G. DA SILVEIRA	137622023		252590/1758/68/2020
G. NUNES RANGEL EPP	135095930		241454/1758/68/2020
G.M COMERCIO DE ALIMENTOS E DERIVADOS LTDA	137789270		253406/1758/68/2020
GABRIEL SILVA DO ESPIRITO SANTO & CIA LTDA	136043500		244511/1758/68/2020
GARDENIA POMPEIA LTDA	136163211		247391/1758/68/2020
GASPAZINHO MOVEIS LTDA	136257283		247749/1758/68/2020
GAUCHO PERDIDO COMERCIAL E LOGISTICA DE TRANSPORTES LTDA	134768841		241423/1758/68/2020
GEISA CARINE FERRER DE FIGUEIREDO	136197396		247633/1758/68/2020
GLADSTON MORAIS VILELA SOARES EIRELI ME	137066767		250043/1758/68/2020
GLOBAL COMMERCE - IMPORTACAO E EXPORTACAO - EIRELI	136506585		248225/1758/68/2020
GRANDE MATO GROSSO MADEIRAS EIRELI	137109792		250221/1758/68/2020
GREAR INFORMATICA LTDA ME	131385330		231290/1758/68/2020
HARMONIA ESTOFADOS E COMERCIO DE MOVEIS EIRELI	137722265		253135/1758/68/2020
HELENALDO MORAIS MARQUES	135047684		241984/1758/68/2020
HELLEN KAROLINE DE BRITO DOS SANTOS	136417965		262569/1758/68/2020
I E DOS SANTOS-ME	134708695		241268/1758/68/2020
IBF MADEIRAS IMPORTACAO E EXPORTACAO EIRELI EPP	135479070		242898/1758/68/2020
IDEAL COMERCIO E SERVICOS EIRELI ME	135578744		243091/1758/68/2020
IMPERIO MOVEIS E COLCHOES LTDA ME	136480500		248270/1758/68/2020
IND. E COM. DE MADEIRAS XAXIM LTDA EPP	134775945		241411/1758/68/2020
INDUSTRIAL PARTS FABRICACAO E MANUTENCAO DE ESTRUTURAS METALICAS LTDA	135645344		243130/1758/68/2020
INDY ESCAPAMENTOS LTDA	132113333		233902/1758/68/2020
INJECAR AUTO PEÇAS LTDA	136754651		248860/1758/68/2020
INPHOCO SERVICOS DE TECNOLOGIA DA INFORMACAO LTDA	133798674		237782/1758/68/2020
ISAUQUE ALVARES DE LIMA	134473663		240402/1758/68/2020
ITENILIA SALES DE OLIVEIRA	137403607		251513/1758/68/2020
IVAN DA SILVA FARIAS ME	134504917		240507/1758/68/2020
IVANA PIGATTO KAMIL FARES & FILHOS LTDA ME	136809685		248972/1758/68/2020
J R DA SILVA SERVIÇOS AUTOMOTIVOS - ME	133613224		237189/1758/68/2020
J C BAPTISTA FERREIRA GARCIA	133761193		237930/1758/68/2020
J FORTUNATO DA SILVA	138100861		254341/1758/68/2020

Contribuinte	Inscrição Estadual	Número Documento	Nº da Notificação
J M CAVALCANTE JUNIOR	136588719		248204/1758/68/2020
J R COMERCIO DE PRODUTOS AGROPECUARIOS EIRELI - ME	131972103		233171/1758/68/2020
J R DA SILVA - SOM	133751465		237891/1758/68/2020
J. A DOS SANTOS EIRELI	136119743		247476/1758/68/2020
J. A. CARNEIRO ME	131833871		232541/1758/68/2020
J. B. MAGALHAES & CIA LTDA	130597430		230691/1758/68/2020
J. BEZERRA DOS SANTOS ME	134321065		239917/1758/68/2020
J. C. DA PENHA	134445040		240294/1758/68/2020
J. DE OLIVEIRA SILVA EIRELI	132593793		234582/1758/68/2020
J. EDSON DOS SANTOS	134282795		239787/1758/68/2020
J. EDSON DOS SANTOS	134282795		262605/1758/68/2020
J. P. DE PINHO & CIA LTDA - ME	133367037		236110/1758/68/2020
J. P. NEVES	136881220		249267/1758/68/2020
J. R. BONELLI ME	133014207		235047/1758/68/2020
J.R.F. DE OLIVEIRA-COMERCIO - ME	132083515		233727/1758/68/2020
JACKELYNE DE SOUZA ROCHA	133577430		237018/1758/68/2020
JACQUELINE VIEIRA MASCARENHAS DE ALMEIDA	133684172		262601/1758/68/2020
JARLE DAVID OLIMPIO E CIA LTDA ME	134446380		240303/1758/68/2020
JAYME SANCHES FERNANDES	131540580		231606/1758/68/2020
JD ELETRO COMERCIO VAREJISTA DE MATERIAL ELETRICO LTDA	134503511		240504/1758/68/2020
JEOMERSON FREITAS DUARTE	137186193		262567/1758/68/2020
JETCOLOR COMERCIO CARTUCHOS EIRELI	133896196		238600/1758/68/2020
JOANA DO O LACERDA	137181442		250494/1758/68/2020
JOAO BATISTA CARDOSO ITABERAI ME	133705250		237640/1758/68/2020
JOAO H. DE ARAUJO & CIA LTDA EPP	132985675		235006/1758/68/2020
JOAO PAULO LIMA DE MIRANDA	137358008		251229/1758/68/2020
JOAO PORFIRIO DE MATOS JUNIOR	134547144		240714/1758/68/2020
JOCELITO LEITNER ME	132452812		234426/1758/68/2020
JORGE DA CONCEICAO 01702230350	134370953		240067/1758/68/2020
JORGE IVAN RODRIGUES DE SOUZA	137631162		252224/1758/68/2020
JOSE ALFREDO MUSSI DE SOUZA & CIA LTDA	137165170		249833/1758/68/2020
JOSE M DOS REIS MERCEARIA	131885057		232772/1758/68/2020
JOSE PROCOPIO ANJOS COMERCIO	131707949		232078/1758/68/2020
JUDNEY BENEDITO ARRUDA DIAS	132316633		234292/1758/68/2020
JULIANA CARLA COSTA DE SOUZA ME	135625297		243158/1758/68/2020
JULIANA MULLER MORELLATO EIRELI	137727984		253105/1758/68/2020
JULIANO DE OLIVEIRA VASTO RADIADORES ME	135373590		242625/1758/68/2020
JULUMAR CALÇADOS LTDA	133079791		235277/1758/68/2020
K FRANK DOS SANTOS	137446500		251775/1758/68/2020
K. ZAMBONI RICCIARDI & CIA LTDA	136889085		262500/1758/68/2020
KALLITA ALINE BAILO - ME	134582845		240823/1758/68/2020
KALLITA ALINE BAILO - ME	134582845		262545/1758/68/2020
KARLA BETANIA ALPINO MOREIRA	134734467		241339/1758/68/2020
KAROLAYNE DOS SANTOS FERREIRA	136090753		244615/1758/68/2020
KEILA DA COSTA CAMPOS ANTUNES	137355360		251287/1758/68/2020
L A R BARBOSA -COMERCIO-ME	133230287		235718/1758/68/2020
L. B. MONGE	137496257		251962/1758/68/2020
L. C. MENDES-ME	134182375		239439/1758/68/2020
L. DA SILVA MENDES E CIA LTDA - ME	134657489		241089/1758/68/2020
L. E. RIBEIRO	133831388		238245/1758/68/2020
L. TEIXEIRA CABRAL EIRELI ME	136794823		248941/1758/68/2020
LAGO DA SERRA EMPREENDIMENTOS EIRELI	137511744		251478/1758/68/2020
LARA CRISTINA VIEIRA	137713282		253060/1758/68/2020
LEIDE ISABEL DE DEUS ME	133734412		237808/1758/68/2020
LEIDIANE DE PINHO BUENO ALVES DA SILVA	137685823		252914/1758/68/2020
LEOMAR SILVA LEITE EIRELI	137711859		253039/1758/68/2020
LEUTON LUIS ALVES BARBOSA	137019572		249666/1758/68/2020
LIDER ATACADO DE MOTO PEÇAS LTDA EPP	137070411		250018/1758/68/2020
LOPES RIBEIRO & CIA LTDA	132629933		234624/1758/68/2020
LUCIA HELENA MELLA	137324057		250793/1758/68/2020
LUCIANA DE O MACHADO EIRELI	137567758		252381/1758/68/2020
LUCIENE DE JESUS FERREIRA RIBEIRO ME	135652855		243452/1758/68/2020
LUIZ OTAVIO ARAUJO CARVALHO ME	137026315		249778/1758/68/2020
M M FREITAS & CIA LTDA - EPP	132244861		234210/1758/68/2020
M M MASSIGNAN	133609979		237169/1758/68/2020

Contribuinte	Inscrição Estadual	Número Documento	Nº da Notificação
M W L DISTRIBUIDORA DE GAS E AGUA LTDA ME	134703634		241248/1758/68/2020
M. A. R. MENDES PIZZARIA ME	133884449		238548/1758/68/2020
M. C. DE SOUZA RESTAURANTE EIRELI ME	135702151		243580/1758/68/2020
M. DE SOUSA SANTOS RESTAURANTE E BUFFET EIRELI	137018274		249036/1758/68/2020
M. ESPIRITO SANTO E CIA LTDA ME	132035782		233496/1758/68/2020
M. FERRAZ DE ARAUJO SOUZA	136210376		247647/1758/68/2020
M. G. CARNEIRO COMERCIO DE CONFECÇÃO E ACESSORIOS	137712782		253099/1758/68/2020
M. L. MELO - RESTAURANTE EIRELI	133673928		237482/1758/68/2020
M. L. RIBEIRO MACHADO	132100576		233831/1758/68/2020
M.BORGES CINTRA RESTAURANTE LTDA	137250983		250665/1758/68/2020
M.DE ANDRADE TEIXEIRA ME	137511060		251443/1758/68/2020
MADECERTO BENEFICIADOS DE MADEIRAS LTDA EPP	136589570		248507/1758/68/2020
MADEIREIRA KLEIN LTDA	133388190		236182/1758/68/2020
MADEIREIRA MUNARETTO LTDA	133817091		238174/1758/68/2020
MADEIREIRA NARDI EIRELI	137351496		251275/1758/68/2020
MADEIREIRA PALMITOS IND E COMERCIO EIRELI EPP	131719254		232121/1758/68/2020
MAGNO GLORIA BARROS EIRELI	136794017		248936/1758/68/2020
MARCIA DE JESUS PORFIRIO	136287735		247834/1758/68/2020
MARCIA DIAS MARCELO DE BARROS	134582683		240820/1758/68/2020
MARCIA MARISA DA SILVA ME	135783461		243813/1758/68/2020
MARCOS ANTONIO RUFINO DOS SANTOS	135173469		262551/1758/68/2020
MARIA CONCEICAO DA SILVA LEITE TOMAZELLI ME	132010488		233375/1758/68/2020
MARIA DE LOURDES MOREIRA DE OLIVEIRA ME	132105543		233857/1758/68/2020
MARIA DO SOCORRO RELMA LOPES DE SA	137228970		250719/1758/68/2020
MARIA PEREIRA CASTRO	131185241		230986/1758/68/2020
MARILENE H LENHARDT COMERCIO	131712276		232099/1758/68/2020
MARINEIDE OLIVEIRA LOPES	136514090		248363/1758/68/2020
MARINHO MAROTO DA SILVA	135995418		244407/1758/68/2020
MARRAO MOTO PECAS EIRELI	136114776		247464/1758/68/2020
MARTIN E LANDIM LTDA ME	134174860		239415/1758/68/2020
MARTINS COMERCIO VAREJISTA DE ARTIGOS DO VESTUARIO EIRELI	137288603		251026/1758/68/2020
MATHEUS ROSALVE COELHO ARANTES EIRELI	137599048		252489/1758/68/2020
MAXXI COMERCIO DE ELETRODOMESTICOS E REPRESENTACOES COMERCIAIS LTDA ME	137053614		249940/1758/68/2020
MERCEARIA KEBOM LTDA ME	135353831		242544/1758/68/2020
MERCEARIA CRISTAL LTDA - ME	135216265		242231/1758/68/2020
MINEIRO CONFECÇÕES EIRELI - ME	136885527		249206/1758/68/2020
MINEIRO CONFECÇÕES EIRELI - ME	136885527		262574/1758/68/2020
MIRIAN LEMES FERREIRA ME	136861512		249067/1758/68/2020
MIZUEL CASTRO DA SILVA ME	132053683		233581/1758/68/2020
MOISES ZANDONAI SOBRINHO	137532792		252124/1758/68/2020
MOTTA OLIVEIRA E OLIVEIRA LTDA ME	134611462		240909/1758/68/2020
MT INDUSTRIA E COMERCIO DE BALANCAS EIRELI	137290195		251028/1758/68/2020
MTTORK SISTEMAS DE INJEÇÃO A DIESEL LTDA	137297416		251059/1758/68/2020
MULTMIX DISTRIBUIDORA DE FERRAMENTAS EIRELI	137225830		250612/1758/68/2020
N DE MELLO BUENO	137363150		251317/1758/68/2020
N'PALMANNY COMERCIO DE PRESENTES E DECORAÇÕES EIRELI	137631197		252652/1758/68/2020
N. C. G. BELLO DA SILVA ME	135765625		243772/1758/68/2020
N. C. SATOLO E CIA LTDA	132085194		233741/1758/68/2020
N. DA L. TEIXEIRA ME	136859526		249066/1758/68/2020
N. S. DE FARIAS ME	134747577		241370/1758/68/2020
NELCIDIO MARTINS DA SILVA EIRELI ME	135966760		244272/1758/68/2020
NEMARI BERTAGLIA BRAUM HERRERA ME	133750884		237887/1758/68/2020
NEUSA F. GALIASSI	132033950		233487/1758/68/2020
NEW CELL COMERCIO E MANUTENÇÃO DE CELULARES LTDA	133874737		238511/1758/68/2020
NILVO KOCH PNEUS EIRELI	136896430		249304/1758/68/2020
NOVA ERA DIGITAL COMERCIO EIRELI	134610431		240902/1758/68/2020
OASIS COZINHA INDUSTRIAL LTDA	137612222		262339/1758/68/2020
OLIVEIRA VEICULOS LTDA	131893106		232803/1758/68/2020
ORNI KERN	137641648		252218/1758/68/2020
OSVALDO BARCELOS MARTINS JUNIOR	131592556		231726/1758/68/2020
OSWALDO DO ESPIRITO SANTO	137566999		252382/1758/68/2020
OVILCE MARIA MARTINS	131534084		231590/1758/68/2020
PABLO DIONE ANDRADE MARTINS EIRELI	137089295		262632/1758/68/2020
PANIFICADORA E MERCADO DOS HERMANAS LTDA - ME	133779319		238011/1758/68/2020

Contribuinte	Inscrição Estadual	Número Documento	Nº da Notificação
PANIFICADORA TARGINO EIRELI - ME	134934199		241835/1758/68/2020
PAPARELLI SORVETES EIRELI ME	135737869		243545/1758/68/2020
PAULO HORACIO DE LIMA	133523632		236746/1758/68/2020
PIRES & PIRES DALFIOR LTDA ME	136294758		247414/1758/68/2020
PLANET TEAK INDUSTRIA E COMERCIO DE MADEIRAS LTDA ME	137424477		251486/1758/68/2020
POSTO BATERIAS GALVAO EIRELI	130696099		230788/1758/68/2020
POWER COMERCIO DE PECAS E SERVICOS AUTOMOTIVOS LTDA	137569424		252394/1758/68/2020
PRISCILA MOREIRA GUIMARAES SOUZA EIRELI ME	135623170		243359/1758/68/2020
R DOS SANTOS MACHADO - ME	134075846		239125/1758/68/2020
R M F DE AMORIM AQUINO ME	135730252		243648/1758/68/2020
R. A. GREGORIO	134445392		240299/1758/68/2020
R. DE RONDA HADDAD GARCIA ME	135082960		241452/1758/68/2020
R. R. LOPES EIRELI	135892783		243982/1758/68/2020
R. S DOS SANTOS & CIA LTDA - ME	134173570		239410/1758/68/2020
R. V. LOPES CASTRO ME	136610374		248544/1758/68/2020
R.A ROSLER COMERCIO VAREJISTA EIRELI	137203411		250194/1758/68/2020
R.M.PAZINATO & CIA LTDA	135933480		244286/1758/68/2020
R.N RESTAURANTE LTDA	137709404		253080/1758/68/2020
RADICAL ACAI INDUSTRIA E COMERCIO DE PRODUTOS ALIMENTICIOS LTDA	136020836		244471/1758/68/2020
RAFAEL ZILLI	137694482		252772/1758/68/2020
RAW - ALIMENTOS LTDA	137432941		251479/1758/68/2020
RECCO CUIABA COMERCIO DE CONFECÇÕES EIRELI	135317983		242522/1758/68/2020
RETICOL - RETIFICA DE MOTORES LTDA - ME	133009424		235041/1758/68/2020
RHC COMERCIO DE EQUIPAMENTOS ELETRONICOS LTDA ME	133654443		237367/1758/68/2020
RHOBERTA MARQUES & CIA LTDA	135245508		242344/1758/68/2020
RIBEIRO INDUSTRIA E COMERCIO DE ALIMENTOS LTDA - ME	131649647		231887/1758/68/2020
RIBEIRO MARTINS E SENA LTDA ME	134198972		262603/1758/68/2020
RICOI-SAT COM. SERV. EQUIP. AUDIO VIDEO LTDA.	134088638		239056/1758/68/2020
RIO OPTICA EIRELI	131765906		232286/1758/68/2020
ROBERTO ANTONIO VAZ GUIMARAES ME	131710346		232091/1758/68/2020
ROBERTO RAMPASSI EIRELI - ME	131395734		231312/1758/68/2020
RODNEY MARIO DE ALMEIDA	137521553		251958/1758/68/2020
ROGERIO NUNES DIAS ME	137101201		250170/1758/68/2020
RONAIL APARECIDO DE OLIVEIRA - PADARIA	133807223		238133/1758/68/2020
RONALDO ALVES BEZERRA	137178670		250472/1758/68/2020
RONDSCAP AUTO CENTER LTDA ME	134348583		240012/1758/68/2020
ROSALINO MELO DOS SANTOS ME	134378296		262540/1758/68/2020
ROSANA COSTA PINHEIRO LUZ ME	134779711		241433/1758/68/2020
RP CAR CENTRO AUTOMOTIVO EIRELI	138098107		254372/1758/68/2020
RUTE MIRANDA PINHEIRO - ME	134523601		240586/1758/68/2020
S E GONCALO EIRELI	134496035		240476/1758/68/2020
S J ART'S GRAFICA LTDA	131429086		231371/1758/68/2020
S OLIVEIRA REIS EIRELI ME	135548284		243157/1758/68/2020
S R DE PAULA MACHADO ME	134804520		241569/1758/68/2020
S. P. DA SILVA ME	133579301		237027/1758/68/2020
S.M.B.WEILER	137401850		251510/1758/68/2020
SAGUI CONFECÇÕES LTDA	131491440		231492/1758/68/2020
SAIKI CULINARIA JAPONESA LTDA	137712359		253071/1758/68/2020
SAMAMBAIA ALIMENTOS LTDA	137649878		252685/1758/68/2020
SAMI GHATTAS NASR LTDA ME	136745628		248626/1758/68/2020
SANDRA LARA DA SILVA COMERCIO	133093743		235322/1758/68/2020
SANLAIRE COMERCIO DE PRODUTOS OTICOS LTDA	137499329		251925/1758/68/2020
SANTINI & CIRILO LTDA. - ME	134682459		241170/1758/68/2020
SANTOS E OLIVEIRA LOPES LTDA	136166237		247559/1758/68/2020
SARIEDAM COM DE MADEIRAS E MAT DE CONSTRUCAO LTDA.	137472021		251882/1758/68/2020
SBARDELOTTO & SIQUEIRA LTDA ME	133454819		236437/1758/68/2020
SHOPPING DA LIMPEZA LTDA - ME	133021386		235073/1758/68/2020
SILMARA DA MOTA RODRIGUES	137094957		250159/1758/68/2020
SILVA E SILVA PEREIRA LTDA	134752597		241384/1758/68/2020

Contribuinte	Inscrição Estadual	Número Documento	Nº da Notificação
SILVA LEITE E LEITE LTDA ME	136768334		248855/1758/68/2020
SIRVAL LEMES DA SILVA	136915744		249158/1758/68/2020
SLAVIERO DISTRIBUIDORA DE ALIMENTOS E BEBIDAS EIRELI	137519125		251462/1758/68/2020
SUELI MOREIRA BARBOSA	134032683		238994/1758/68/2020
SUPER FOOD COMERCIO DE PRODUTOS ALIMENTICIOS LTDA	137727372		253162/1758/68/2020
T F I MACHADO	136656323		248597/1758/68/2020
T. DO CARMO DE ARAUJO	135862981		244150/1758/68/2020
TESLA DISTRIBUICAO LOGISTICA E REPRESENTACOES EIRELI	137371500		251103/1758/68/2020
THERTHU'S - RESTAURANTE E LANCHONETE LTDA ME	133942244		238718/1758/68/2020
TIMBERLAND EXPORTAÇÃO DE MADEIRAS LTDA-ME	132898276		234882/1758/68/2020
TLV INFORMATICA LTDA	137439997		251748/1758/68/2020
TOYOMIT AUTO MECANICA LTDA	137630980		252608/1758/68/2020
TR AR CLIMATIZACAO LTDA ME	134084527		239134/1758/68/2020
TRES FRONTEIRAS DO GUATA MADEIRAS EIRELI	135711959		243593/1758/68/2020
TREVISAN MADEIRAS BENEFICIADAS E ARTEFATOS DE CIMENTO LTDA ME	131789902		232362/1758/68/2020
ULTRA COMERCIO E PRESTACAO DE SERVICOS LTDA - EPP	131255207		231078/1758/68/2020
V A CONFECÇÃO DE LINGERIE EIRELI ME	136939708		249484/1758/68/2020
V A S CONRRADO ME	136195490		247638/1758/68/2020
V. A DE MORAIS FILHO ME	133592758		237087/1758/68/2020
V. BORGES FERREIRA & CIA LTDA	136371779		247965/1758/68/2020
V. F. FEITOSA ME	133963160		238789/1758/68/2020
VAGALUME TOLDOS E COMUNICACAO VISUAL LTDA	133807622		238135/1758/68/2020
VALBERTO GOMES DOS SANTOS COMERCIO E SERVIÇO ME	133741087		237843/1758/68/2020
VALDEMAR FRANCISCO DA SILVA JUNIOR	134646576		241039/1758/68/2020
VALDIR APARECIDO DO ESPIRITO SANTO ME	133832503		238295/1758/68/2020
VALDIR MOZER EIRELI	132694581		234705/1758/68/2020
VALDO RODRIGUES DA SILVA	136849741		249151/1758/68/2020
VALERIA P. S. SANTIAGO	137526431		262582/1758/68/2020
VALTER LEITE DA SILVA - GAS	131933361		232984/1758/68/2020
VEREDA COMERCIO VAREJISTA DE CONFECÇÕES LTDA	132997282		235020/1758/68/2020
VILMA APARECIDA CORDEIRO DE CARVALHO ME	131473573		231454/1758/68/2020
VIRTUAL 3000 COMERCIO DE INFORMATICA LTDA	136446051		247394/1758/68/2020
VIVA TECNOLOGIA LTDA	136501680		248220/1758/68/2020
W. P. TATTOO COMERCIO E SERVIÇOS LTDA ME	137064349		249808/1758/68/2020
WANESSA DE ABREU & CIA LTDA	132956608		234969/1758/68/2020
WELBES A DA SILVA EIRELI ME	136939155		249480/1758/68/2020
WENCESLAU OLIVEIRA SILVA ME	130977764		230929/1758/68/2020
WHALTER P. DA FONSECA MARQUES	137306415		251065/1758/68/2020
WIDE TRADE COMERCIO DE IMPORTACAO E EXPORTACAO DE ELETRONICOS EIRELI	137482388		251427/1758/68/2020
YAN NICOLAS RAMOS OLIVEIRA	136669395		248750/1758/68/2020
Z M COMERCIO DE AREIA LTDA	133788512		238056/1758/68/2020
Z. CRISOSTOMO DA SILVA ME	136971016		249604/1758/68/2020
Z. M. PEÇAS E SERVIÇOS AUTOMOTIVOS LTDA - ME	134166620		239372/1758/68/2020
Z4 BIKE STORE COMERCIO DE BICICLETAS LTDA	137485115		251880/1758/68/2020
ZAINA E SILVA LTDA	133851494		262479/1758/68/2020

EDITAL DE INTIMAÇÃO

A partir da publicação deste Edital de intimação fica (m) notificado (s) o (s) contribuinte (s) abaixo mencionado (s) a tomar (em) conhecimento de pendência (s) junto à SEFAZ-MT. O detalhamento desta (s) pendência (s) poderá ser verificado por meio de acesso ao endereço <https://www.sefaz.mt.gov.br/tad/reimprimir/internetlivre> onde deverão ser informados: 1) o número Termo de Apreensão e Depósito 2) o número de controle (o qual deve ser solicitado através do e-mail: notifica.ouvidoria@sefaz.mt.gov.br, que será enviado por Email da empresa cadastrado na SEFAZ-MT).

RAZÃO SOCIAL	CPF/CNPJ	Termo de Apreensão e Depósito-TAD
ALEXANDRA CAROLINA PERROT GODOY	28.417.834/0001-16	1144780-7
RODRIGO PIRES RIBEIRO	055.720.367-81	1144643-2
CLAUDIA HEKENA GOMES DOS SANTOS	035.682.861-14	1144900-8
FRANCISCO MONTAVANI RIBEIRO DE MENDONÇA	320.259.628-43	1144855-2
MARCOS EDUARDO BIFFI	042.067.229-00	1145075-6
ROBERTO WAGNER COELHO	000.947.923-64	1144910-3
JULIANA FERRI LINHARES	17.056.160/0001-55	1144990-5

SEFAZ - SECRETARIA DE ESTADO DE FAZENDA
COMUNICADO Nº 007/2019/SUFIS - CFCS

O SUPERINTENDENTE DE FISCALIZAÇÃO EM ATO CONJUNTO COM O COORDENADOR DE FISCALIZAÇÃO DE COMBUSTÍVEL, COMÉRCIO E SERVIÇOS, no uso de suas atribuições conferidas pelo Ato nº 1059 de 15/02/2019 e, atendendo ao disposto na Portaria 52/2020-SEFAZ, com nova redação dada pela Portaria nº 106/2020, em consonância com o § 1º do artigo 5º-B da Lei 7098/98 e no artigo 104-A do Anexo IV do Regulamento do ICMS do Estado de Mato Grosso, aprovado pelo Decreto 2.212/2014, resolvem:

I - Publicar a distribuidora de combustível inscrita e regular no cadastro de contribuintes do ICMS de Mato Grosso, em que serão feitas as aquisições de óleo diesel relativas ao mês de junho de 2020, destinadas as empresas prestadoras dos serviços de transporte de passageiros, coletivo e urbano em Região Metropolitana, albergado pela isenção prevista no inciso I e § 1º do artigo 5º-B da Lei nº 7.098/98 e no artigo 104-A do Anexo IV do Regulamento do ICMS, observados os preceitos da Portaria SEFAZ-MT nº 52/2020, especialmente no tocante a Regularidade das Distribuidoras de combustíveis perante esta Secretaria de Estado, conforme disposto no Artigo 6º e seus Parágrafos 1º e 2º, bem como no Volume total a ser adquirido, constante no Artigo 3º, ambos artigos dessa Portaria.

II - As quantidades máximas autorizadas correspondem somente ao Diesel-BXD, produto resultante da mistura do Diesel com o Biodiesel, regulamentado pela ANP;

III - Tabela: COTAS REFERENTES AO MÊS DE JUNHO DE 2020

Empresa Beneficiada no Anexo Único da Portaria 52/2020, com nova redação dada pela Portaria nº 106/2020	Contribuinte Fornecedor/ CNPJ	jun/20
		Quantidade Total (em litros)
Pantanal Transp. Urbanos Ltda	Distribuidora: Raizen Combustíveis S/A CNPJ: 33.453.598/0039-04	169.100
CNPJ: 07.147.210/0001-56	Distribuidora: Petrobras Distribuidora CNPJ: 34.274.233/0096-65	400.000

Cuiabá-MT, 04 de maio de 2020.

Luiz Silva de Moraes

Coordenador de Fiscalização de Combustível, Comércio e Serviços
De Acordo:

José Carlos Bezerra Lima
Superintendente de Fiscalização

Secretaria de Estado de Fazenda - SEFAZ
Secretaria Adjunta da Receita Pública - SARP
Superintendência de Fiscalização - SUFIS

Coordenadoria de Fiscalização de Combustível, Comércio e Serviços - CFCS

RAZÃO SOCIAL	INSCRIÇÃO ESTADUAL	COMUNICADO DE AUTUAÇÃO FISCAL	E-PROCESS
EMPRESA DE ENERGIA SÃO MANOEL S/A	13.663.685-3	255363/1759/96/2020	5773113/2020
GLOBAL TELECOMUNICAÇÕES LTDA	13.683.866-9	255379/1759/96/2020	5773114/2019

FTE: BRUNO LINCOLN GUIMARAES TEIXEIRA

A Coordenadoria de Fiscalização de Combustível, Comércio e Serviços - CFCS, por esta publicação de Edital de Notificação, científica o(s) contribuinte(s) da emissão da(s) Notificação(ões), conforme relação acima. O(s) contribuinte(s) acima mencionados poderá(ão) tomar conhecimento dessa(s) pendência(s) junto à SEFAZ-MT, por meio de acesso ao Portal da SEFAZ-MT (www.sefaz.mt.gov.br), no Menu "Serviços", na Pasta de Consulta "Notificação-e", onde deverão ser informados: 1) o número da Notificação; 2) o número do CNPJ/CPF do Contribuinte; 3) o código verificador (o qual deve ser solicitado por E-mail em notifica.ouvidoria@sefaz.mt.gov.br, que será enviado somente para o endereço eletrônico da empresa cadastrado na SEFAZ-MT).

AGENFAS

AGÊNCIAS FAZENDÁRIAS

ALTA FLORESTA

A Agência Fazendária de Alta Floresta comunica que recebeu através do e-process 5805647/2020 o Termo de Opção pelo Diferimento previsto no(s) Artigo(s) 10º do Anexo VII RICMS/MT. Cientifica-se que a fruição do benefício fica condicionada à homologação pelo registro no sistema de credenciamento especial submetido à decisão da Coordenadoria de Cadastro e Domicílio Tributário - CCAD, bem como as demais normas regulamentares, em especial aquelas previstas no Artigo 573 do RICMS/MT. Servidor: Adriano Moreira Bazilio de Lima - Matr 458860241.

SINFRA

SECRETARIA DE ESTADO DE INFRAESTRUTURA E LOGÍSTICA

Governo do Estado de Mato Grosso
Secretaria de Estado de Infraestrutura e Logística

AVISO DE REQUERIMENTO DE LICENÇA AMBIENTAL

A SINFRA - Secretaria de Estado de Infraestrutura e Logística, torna público que requereu junto à SEMA/MT, a Licença Prévia, para a Implantação e Pavimentação da Rodovia MT-010, no trecho: Entr. MT-242 (Ipiranga do Norte) Entr. MT- 222(A) - LOTE 01, com extensão total aproximada: 48,113 km, no município de Ipiranga do Norte (MT).

MARCELO DE OLIVEIRA E SILVA
SECRETÁRIO DE ESTADO DE INFRAESTRUTURA E LOGÍSTICA

MARCELO DE OLIVEIRA E SILVA
Secretário de Estado de Infraestrutura e Logística

NOTIFICAÇÃO POR EDITAL

Na condição de Presidente da Comissão do Processo Administrativo nº 242905/2016, designado pela Portaria Conjunta nº 205/2019/CGE-COR/SINFRA, publicada no Diário Oficial do Estado de Mato Grosso em 19/08/2019, NOTIFICO a pessoa jurídica **PARAKANÃ ENGENHARIA E CONSTRUÇÕES LTDA.**, C.N.P.J n. 15.361.975/0001-12, na pessoa do seu representante legal, para tomar ciência do conteúdo da Ata de Deliberação do dia 19/03/2020, fls. 439, do Processo Administrativo 242905/2016.

NOTIFICO, também, para, no prazo de 10 (DEZ) DIAS, apresentar as Alegações Finais, no Processo Administrativo nº 242905/2016, a contar da ciência do respectivo documento, conforme o art. 23 do Decreto nº 522, publicado no DOE de 15 de abril de 2016. A peça deverá ser apresentada no protocolo da Secretaria de Estado de Infraestrutura e Logística - SINFRA/MT-, localizada na Av. Hélio Hermínio Ribeiro Torquato da Silva, s/n, Centro Político Administrativo, CEP 78048-250, Cuiabá-MT.

Informo que vistas e disposição para extração de cópias dos autos estão disponíveis na sala da Comissão Permanente de Processo Administrativo Disciplinar - CPPAD - da Secretaria de Estado de Infraestrutura e Logística do Estado de Mato Grosso - SINFRA/MT-, no endereço acima mencionado, durante o horário de atendimento ao público externo, qual seja: das 7h30min às 11h30min e das 13h às 17h.

Cuiabá, 08 de junho de 2020.

Rubens Matos Cunha Júnior
Presidente da Comissão Processante
PA nº 242905/2016

PEDIDO DE PUBLICAÇÃO nº 010/2020/SUEF III/SINFRA

A SECRETARIA DE ESTADO DE INFRAESTRUTURA E LOGÍSTICA, no uso de suas atribuições legais, através da Superintendência de Execução e Fiscalização de Obras III - SUEF III, torna pública, a **Ordem de Início de Serviço**, conforme discriminação abaixo:

EXPEDIENTE	SERVIÇOS	INSTRUMENTO CONTRATUAL	EMPRESA CONTRATADA
SUEF III/O.I.S./Nº 005/2020 01/06/2020	DAR INÍCIO À CONSTRUÇÃO DE PONTES DE CONCRETO, INTEGRANTES DO PROGRAMA DE OBRAS DE ARTE ESPECIAIS DO ESTADO DE MATO GROSSO, PROCONCRETO, CONSTANTES DO LOTE 13 DO EDITAL.	400/2014	COM E IND BRASILEIRA DE ESTRUTURAS PRÉ-MOLDADAS LTDA

Cuiabá, 08 de Junho de 2020.

Eng.ª Paula Janayna Fenerich

Superintendente de Execução e Fiscalização de Obras III
SUEF III/SINFRA/MT
(documento original assinado)

De acordo,

Eng.º Nilton de Britto

Secretário Adjunto de Obras Rodoviárias
SAOR/SINFRA/MT
(documento original assinado)

PORTARIA Nº 072/2020/SINFRA

Institui Comissão de Análise de Estudos de Modelagem de Concessões de Rodovias e Parcerias Sociais com Cobrança de Pedágio em Rodovias, no âmbito da Secretaria de Estado de Infraestrutura e Logística - SINFRA.

O Secretário de Estado de Infraestrutura e Logística, no uso das suas atribuições legais que lhe confere o artigo 71 da Constituição do Estado de Mato Grosso e o artigo 22 da Lei Complementar nº 612, de 28 de janeiro de 2019.

RESOLVE:

Art. 1º Instituir Comissão de Análise de Estudos de Modelagem de Concessões de Rodovias e Parcerias Sociais com Cobrança de Pedágio em Rodovias, no âmbito da Secretaria de Estado de Infraestrutura e Logística - SINFRA.

Art. 2º A Comissão prevista no art. 1º será composta pelos seguintes membros:

- Rodrigo Alonso Lemes - Coordenador e Membro Titular;
- Rodiney Alves Castelhanos - Membro Titular;
- Kelly Kátia Benevides Viegas - Membro Titular;
- Maksalla Amaral Moura Campos - Membro Suplente;
- Patrícia Chagas Lima - Membro Suplente.

§ 1º A coordenação dos trabalhos da Comissão será exercida pelo Coordenador da mesma, e as análises serão executadas pelos membros titulares.

§ 2º Caso os membros titulares estejam, por motivo justo, impossibilitados de exercer sua função quando solicitados, o Coordenador deverá imediatamente convocar membro suplente para substituí-lo na função.

Art. 3º A Comissão analisará os aspectos técnico, jurídico e econômico-financeiro dos produtos das modelagens, incluindo estudo de tráfego, estudo de engenharia, estudo operacional, plano de exploração rodoviário, plano de trabalho de parceria social, dentre outros.

Art. 4º A Comissão deverá analisar as modelagens e emitir parecer no prazo máximo de 15 (quinze) dias corridos, a contar de seu recebimento, podendo solicitar apoio técnico de especialista para a execução de seus trabalhos.

Art. 5º Fica revogada a Portaria nº 054/2020/SINFRA, publicada no Diário Oficial do Estado nº 27.732, em 16/04/2020, à página 17.

Art. 6º Esta Portaria entra em vigor na data de sua publicação.

Cuiabá-MT, 02 de junho de 2020.

ENGº HUGGO WATERSON LIMA DOS SANTOS
Secretário Adjunto de Logística e Concessões

MARCELO DE OLIVEIRA E SILVA
Secretário de Estado de Infraestrutura e Logística

PORTARIA nº 077/GS/SINFRA/2020

Altera a Portaria n.º 030/GS/SINFRA/2020, publicada no DOE/MT nº 27.696, que institui a Comissão Permanente de Monitoramento e Avaliação atinentes ao Programa de Parcerias entre a Administração Pública e Organizações da Sociedade Civil, instituídas nos moldes da Lei Estadual 10.861, de 31 de março de 2019.

O SECRETÁRIO DE ESTADO DE INFRAESTRUTURA E LOGÍSTICA, no uso de suas atribuições e prerrogativas legais que lhe conferem o art. 71, II da Constituição Estadual;

Considerando o que preceitua o artigo 2º inciso I e XI da Lei Nacional 13.019, de 31 de julho de 2014, que conceitua Organização da Sociedade Civil - OSC e a Comissão de Monitoramento e Avaliação;

Considerando o que preceitua o artigo 26 da Lei Estadual 10.861, de 31 de março de 2019, que determina a instituição de Comissão de Monitoramento e Avaliação;

Considerando o que preceitua os artigos 51 a 54 do Decreto Estadual 167, de 12 de julho de 2019;

Considerando a obrigatoriedade de garantia da impessoalidade e transparência no monitoramento, fiscalização e avaliação dos Termos de Colaboração e de Fomento firmados com as OSCs;

RESOLVE:

Art. 1º Alterar os membros da Comissão Permanente de Monitoramento e Avaliação das parcerias instituídas nos moldes da Lei Estadual 10.861, de 31 de março de 2019, conforme abaixo descrito:

- Patrícia Chagas Lima, matrícula 288184 - Presidente;
- Hellen Karini Silva, matrícula 260718 - Membro Titular;
- Wilmar Rodrigues, matrícula 107326 - Membro Titular.

A Comissão atuará em caráter fiscalizatório, preventivo e saneador, devendo acompanhar e fiscalizar a execução da parceria.

Parágrafo único. Caso a Comissão, no exercício de suas atribuições, verifique a incidência de fatos que comprometam ou possam comprometer a execução da parceria e/ou indícios de irregularidades deverá informar o fato ao Gestor da Parceria, indicando as providências que entender necessárias ao saneamento, em tempo hábil.

Art. 2º O Gestor da Parceria deverá designar ao menos um dos membros da Comissão de Monitoramento e Avaliação, através de ato publicado no DOE/MT, para realizar as visitas técnicas *in loco* bem como emitir o Relatório Técnico de Monitoramento e Avaliação, que deverá ser apreciado e homologado pela Comissão de Monitoramento e Avaliação.

§ 1º O Relatório Técnico de Monitoramento e Avaliação deverá conter, no mínimo:

- a descrição do objeto e das metas estabelecidas;
- a análise das atividades realizadas, com foco no cumprimento das metas e no benefício social da execução do objeto até o momento da avaliação;
- a adequação das atividades realizadas com os indicadores estabelecidos e aprovados no plano de trabalho;
- os valores efetivamente transferidos pela Administração Pública e os valores utilizados pela organização da sociedade civil;
- a análise dos documentos comprobatórios das despesas apresentadas pela organização da sociedade civil na prestação de contas, quando não for comprovado o alcance das metas e resultados estabelecidos;
- análise de eventuais auditorias realizadas pelos controles interno e externo, no âmbito da fiscalização preventiva, bem como de suas conclusões e das medidas que tomaram em decorrência dessas auditorias;
- fotos georreferenciadas ou outros elementos que auxiliem na demonstração das inconformidades verificadas;

§ 2º Caberá à Comissão atestar *in loco* os serviços executados, bem como realizar as medições atinentes, para subsidiar as análises de prestações de contas parciais e finais apresentadas e viabilizar a liberação das demais parcelas, quando for o caso.

§ 3º O Relatório Técnico de Monitoramento e Avaliação deverá ser acompanhado dos Termos de Aceitação Provisório e Definitivo da Obra, a depender do estágio em que se encontrar.

§ 4º O Relatório Técnico de Monitoramento e Avaliação, após homologação da Comissão, deverá ser submetido ao Gestor da Parceria para subsidiar

elaboração do Parecer Técnico Conclusivo.

Art. 3º O membro da Comissão deverá se declarar impedido de atuar em determinado processo quando verificar que:

- I - tenha participado, nos últimos cinco anos, como associado, cooperado, dirigente, conselheiro ou empregado da organização da sociedade civil que celebrou a parceria a que se refere o processo;
 II - sua atuação no monitoramento ou avaliação em determinado processo configurar conflito de interesse, entendido como a situação gerada pelo confronto entre interesses públicos e privados, que possa comprometer o interesse coletivo ou influenciar, de maneira imprópria, o desempenho da função pública.

Parágrafo único. O membro impedido deverá ser imediatamente substituído, a fim de viabilizar a continuidade dos procedimentos administrativos relativos à parceria.

Art. 4º Esta Portaria entra em vigor na data de sua publicação.

Registre-se, Publique-se e Cumpra-se.

Marcelo de Oliveira e Silva
 Secretário de Estado de Infraestrutura e Logística
 (original assinado)

SESP

SECRETARIA DE ESTADO DE SEGURANÇA PÚBLICA

PORTARIA Nº 003/2020/SUASE/SAJU/SESP

Cria Grupo de Trabalho para elaboração de minuta de Decreto que estabelece procedimentos para confecção da carteira funcional dos servidores do sistema Socioeducativo.

A **SECRETÁRIA ADJUNTA DE JUSTIÇA** e o **SUPERINTENDENTE DE ADMINISTRAÇÃO SOCIOEDUCATIVA**, no uso das atribuições que lhe confere a Lei Complementar Estadual n.º 612, de 28 de janeiro de 2019, e

CONSIDERANDO a extinção da Secretaria de Estado de Justiça e Direitos Humanos-SEJUDH, e como isso a necessidade de adequação ao contido no Decreto Estadual n.º 1.264/2012;

CONSIDERANDO o advento da Lei Estadual n.º 10.939/2019 que dispõe sobre o porte de arma de fogo aos Agentes de Segurança Socioeducativo;

CONSIDERANDO o contido nos autos n.º 179248/2020, no qual a Superintendência de Gestão de Pessoas elenca todas as medidas e materiais necessários a expedição da Carteira Funcional aos servidores do Sistema Socioeducativo;

CONSIDERANDO a necessidade de elaboração da minuta de Decreto para estabelecer o modelo da Carteira Funcional do Sistema Socioeducativo.

RESOLVE:

Art. 1º Fica criado o Grupo de trabalho compostos pelos servidores efetivos:

- I - Iberê Ferreira da Silva Junior - Coordenador
 II - Eliane Acosta Santos - Analista do Sistema Socioeducativo - Membro
 III - Urias Avelino Dantas - Agente de Segurança Socioeducativo - Membro
 IV - Guilherme Audax Cezar Fortes - Assistente do Sistema Socioeducativo - Membro
 V - Paulo César Souza - Presidente do SINDSS - Membro

Art. 2º As tarefas, o modo das reuniões e prazo para entrega do relatório final são:

- I - Tarefas: elaborar minuta de decreto contendo layout da carteira funcional específica do Sistema Socioeducativo e demais procedimentos pertinentes a confecção; quantificar o número de cédulas necessárias para atender a todos os servidores do Sistema Socioeducativo, bem como competente pesquisa de preço dos materiais necessários e impressora;
 II - Modo de reuniões: virtual através de aplicativo de reuniões;
 III - Prazo de entrega de relatório final à Secretaria Adjunta de Justiça:

19/06/2020

Art. 3º Esta portaria entra em vigor na data de sua publicação.

Publique-se. Cumpra-se.

Cuiabá - MT, 05 de junho de 2020.

LENICE SILVA DOS SANTOS BARBOSA
 Secretária Adjunta de Justiça

IBERÊ FERREIRA DA SILVA JUNIOR
 Superintendente de Administração Socioeducativa

PORTARIA Nº 105/2020/GAB/SESP, de 08 de junho de 2020.

Concede prorrogação de prazo para continuidade dos trabalhos do Processo Administrativo Disciplinar nº 003/2019, convalida os atos até então praticados e substitui a Presidência da Comissão.

O **SECRETÁRIO DE ESTADO DE SEGURANÇA PÚBLICA**, no uso das atribuições que lhe confere o Art. 71, II da Constituição Estadual e os Arts. 69 e ss. da Lei Complementar nº 207/2004 (NR) e, considerando a necessidade de convalidação dos atos praticados, de prorrogação de prazo para a Comissão finalizar a instrução e de substituição do Presidente da Comissão processante do Processo Administrativo Disciplinar nº 003/2019, conforme exposto na Comunicação Interna nº 100 e 106/2020 (fls. 273/274); e

Considerando os princípios do contraditório e Ampla Defesa, com fulcro no artigo 5º, inciso LV, da Constituição Federal.

RESOLVE:

Art. 1º- Substituir a Presidente da Comissão Processante RAQUEL SODRÉ DE MORAES FERREIRA por FREDERICO A. PIMENTA CERQUEIRA, ambos servidores da Unidade Setorial de Correição - UNISECOR.

Art. 2º- Conceder à Comissão Processante prorrogação de prazo de 60 (sessenta) dias para conclusão dos trabalhos.

Art. 3º - Convalidar todos os atos até então praticados no presente procedimento.

Art. 4º - Esta Portaria entra em vigor na data de sua publicação, com efeitos a partir de 18.05.2020.

Cuiabá, 08 de junho de 2020.

ALEXANDRE BUSTAMANTE DOS SANTOS
 Secretário de Estado de Segurança Pública
 Original assinado

PMMT

POLÍCIA MILITAR

PORTARIA N.º 086/QCG/DGP, DE 18 DE MAIO DE 2020.

Homologa avaliação anual de Desempenho da servidora civil da PMMT, a Sra. Bernadeth Bueno de Almeida Silva, referente ao ano de 2020.

O **COMANDANTE GERAL DA POLÍCIA MILITAR DO ESTADO DE MATO GROSSO** no uso de suas atribuições legais, e considerando o disposto na Lei nº. 7.444 de 10 de Dezembro de 2001 e no Decreto nº. 3.006 de 05 de Maio de 2004.

RESOLVE:

Art. 1º - Homologar a Avaliação Anual de Desempenho da servidora civil da Polícia Militar do Estado de Mato Grosso, a Sra. Bernadeth Bueno de Almeida Silva, matrícula nº 232404, referente ao ano de 2020, nos termos do Art. 9º do Decreto nº. 3.006 de 05 de maio de 2004.

Art. 2º - Publique-se, registre-se e cumpra-se.

ANEXO ÚNICO (Portaria nº. 086/QCG/DGP DE 18 DE MAIO DE 2020)

MATRICULA	NOME	NOTA/ANO 2020
ANALISTA DE DESENVOLVIMENTO ECONOMICO E SOCIAL		
232404	BERNADETH BUENO DE ALMEIDA SILVA	9,5

JONILDO JOSÉ DE ASSIS - CEL PM
 Comandante-Geral da Polícia Militar

POLITEC**PERÍCIA OFICIAL E IDENTIFICAÇÃO TÉCNICA****PORTARIA Nº. 025/PAD 253285-2015/2020/POLITEC**

O DIRETOR GERAL DA PERÍCIA OFICIAL E IDENTIFICAÇÃO TÉCNICA DO ESTADO DE MATO GROSSO - POLITEC/MT, no uso de suas atribuições que lhe são conferidas pelo artigo 2º, § 1º, inciso III da Lei Complementar nº 391, de 27/04/2010 e o pelo artigo 33 da Lei Complementar nº 550/2014.

Considerando a solicitação de substituição de membro do Processo Administrativo Disciplinar nº 253285/2015, formulada e fundamentada pelo presidente, em razão da remoção de membro da presente Comissão Processante para Coordenadoria Regional da POLITEC de Rondonópolis, a partir de 04/05/2020;

Considerando a Instrução Normativa 01/2018, Art. 2º, publicado no D.O.E em 09/04/2018, onde regula o formato da composição dos membros que compõe as Comissões Processantes das Unidades Setoriais de Correição e Comissões Permanentes de Processos Administrativos;

Considerando o Princípio do Contraditório e da Ampla Defesa, com fulcro no art. 5º, inciso LV da Constituição Federal;

RESOLVE:

Art. 1º SUBSTITUIR a servidora **Camila Toledo Franco** pela servidora **Alice de Souza Soares** para exercer a função de membro da Comissão do Processo Administrativo Disciplinar supracitado.

Art. 2º. Esta Portaria entra em vigor na data de sua publicação. Registre-se. Publique-se. CUMPRA-SE.

Cuiabá-MT, 21 de maio de 2020.

Rubens Sadao Okada
Diretor Geral da POLITEC

PORTARIA Nº. 027/PAD 247530-2015/2020/POLITEC

O DIRETOR GERAL DA PERÍCIA OFICIAL E IDENTIFICAÇÃO TÉCNICA DO ESTADO DE MATO GROSSO - POLITEC/MT, no uso de suas atribuições que lhe são conferidas pelo artigo 2º, § 1º, inciso III da Lei Complementar nº 391, de 27/04/2010 e o pelo artigo 33 da Lei Complementar nº 550/2014.

Considerando a solicitação de substituição de membro do Processo Administrativo Disciplinar nº 247530/2015, formulada e fundamentada pelo presidente, em razão da remoção de membro da presente Comissão Processante para Coordenadoria Regional da POLITEC de Rondonópolis, a partir de 04/05/2020;

Considerando a Instrução Normativa 01/2018, Art. 2º, publicado no D.O.E em 09/04/2018, onde regula o formato da composição dos membros que compõe as Comissões Processantes das Unidades Setoriais de Correição e Comissões Permanentes de Processos Administrativos;

Considerando o Princípio do Contraditório e da Ampla Defesa, com fulcro no art. 5º, inciso LV da Constituição Federal;

RESOLVE:

Art. 1º SUBSTITUIR a servidora **Camila Toledo Franco** pela servidora **Alice de Souza Soares** para exercer a função de membro da Comissão do Processo Administrativo Disciplinar supracitado.

Art. 2º. Esta Portaria entra em vigor na data de sua publicação. Registre-se. Publique-se. CUMPRA-SE.

Cuiabá-MT, 21 de maio de 2020.

Rubens Sadao Okada
Diretor Geral da POLITEC

PORTARIA Nº 002/2020/DG/POLITEC/SESP, de 08 de Junho de 2020.

Designa servidores para atuarem como fiscal do contrato de Credenciamento de médico.

O DIRETOR GERAL DA PERÍCIA OFICIAL E IDENTIFICAÇÃO TÉCNICA - POLITEC/MT no uso de suas atribuições legais e de acordo com o inciso VIII, do art. 7º da Lei Complementar nº 391 de 27 de abril de 2010, e

CONSIDERANDO o Edital de credenciamento nº 001/2019/POLITEC/SESP/SEPLAG, publicado no Diário Oficial do Estado de 17 de setembro de 2019;

CONSIDERANDO o Edital Complementar de credenciamento nº 001/2020/POLITEC/SESP publicado no Diário Oficial do Estado de 04 de maio de 2020;

RESOLVE:

Art. 1º. Designar os Coordenadores Regionais da POLITEC para, sem prejuízo de suas atribuições legais, exercerem os cargos de fiscal titular do contrato de credenciamento, de acordo com a correspondente localidade de prestação de serviços submetida a sua competência.

Art. 2º. Designar os Gerentes Regionais da POLITEC para, sem prejuízo de suas atribuições legais, exercerem os cargos de fiscal suplente do contrato de credenciamento de acordo com os municípios que compreendem sua competência.

Parágrafo Único - Nos municípios em que os contratos de credenciamento estejam sob a competência da Gerência de Medicina Legal da respectiva Coordenadoria, o fiscal suplente será o Gerente de Medicina Legal.

Art. 3º. Nos municípios cujo credenciamento esteja vinculado a competência da Diretoria Metropolitana de Medicina Legal, o fiscal titular do contrato será o Coordenador de Perícias em Vivos, e o fiscal suplente, o Coordenador de Perícias em Morto.

Art. 4º. Ocorrendo a exoneração dos servidores ocupantes dos cargos descritos nos artigos anteriores, os servidores que assumirem o cargo também assumirão as obrigações decorrentes da fiscalização dos contratos, a partir da nomeação.

Art. 5º. Compete ao Fiscal do contrato:

- I - Zelar pelo efetivo cumprimento das obrigações contratuais assumidas e pelos serviços prestados pelos Credenciados;
- II - Conferir os dados das faturas antes de atestá-las, promovendo as correções devidas;
- III - Controlar o saldo de empenho em função do valor da fatura, de modo a possibilitar reforço de novos valores ou anulações parciais, mantendo planilha atualizada do valor do contrato, com seus aditivos, se houver, quantitativos contratados e seus respectivos saldos;
- IV - Notificar o credenciado em qualquer ocorrência desconforme com as cláusulas contratuais, sempre por escrito, com prova de recebimento da notificação (procedimento formal com prazo).
- V - Anotar todas as ocorrências relacionadas com a execução do contrato, informando à Comissão aquelas que dependam de providências, com vistas à regularização das faltas ou defeitos observados;
- VI - Denunciar quaisquer irregularidades na execução do contrato para a Comissão.
- VII - Desempenhar outras atribuições legais inerentes a função do fiscal.

Art. 6º. Compete ao fiscal suplente substituir o fiscal titular durante as ausências legais.

Art. 7º. Esta Portaria entrará em vigor na data da sua publicação.

Registre-se. Publique-se. Cumpra-se.

Cuiabá, 08 de junho de 2020.

(original assinado)
Rubens Sadao Okada
Diretor Geral da POLITEC

ANEXO I

Município	Coordenadoria/Gerência	Fiscal Titular	Fiscal Substituto
Barra do Bugres	Coord. Tangará da Serra	Edson José de Freitas Sobrinho	Marcos Eiti Nishimura
	Ger. Tangará da Serra		
Brasnorte	Coord. Tangará da Serra	Edson José de Freitas Sobrinho	Marcos Eiti Nishimura
	Ger. Tangará da Serra		
Campo Verde	Coord. Rondonópolis	Ariadne Nunes Ferreira Matos	Maria Luiza Groff
	Ger. Primavera do Leste		
Canarana	Coord. Barra do Garças	Cristiane de Castro Pernet Hara	Paulo Victor de Souza Barbosa
	Ger. Agua Boa		
Colider	Coord. Sinop	Marcio Alexandre Prado Monteiro da Silva	Valdecir da Costa Lage
	Ger. Alta Floresta		
Colniza	Coord. Tangará da Serra	Edson José de Freitas Sobrinho	Eduardo Santos da Silva
	Ger. Juína		
Cotriguaçu	Coord. Tangará da Serra	Edson José de Freitas Sobrinho	Eduardo Santos da Silva
	Ger. Juína		
Guiratinga	Coord. Rondonópolis	Ariadne Nunes Ferreira Matos	Wladimir Lopes do Nascimento
	Ger. Rondonópolis		
Juara	Coord. Tangará da Serra	Edson José de Freitas Sobrinho	Eduardo Santos da Silva
	Ger. Juína		
Mirassol D'Oeste	Coord. Cáceres	Ataide Campos Malheiros Filho	Cássio Roberto Brandalize
	Ger. Cáceres		
Nova Bandeirantes	Coord. Sinop	Marcio Alexandre Prado Monteiro da Silva	Valdecir da Costa Lage
	Ger. Alta Floresta		
Nova Mutum	Coord. Sinop	Marcio Alexandre Prado Monteiro da Silva	Ediel de Castro Souza
	Ger. Sorriso		
Paranatinga	Coord. Rondonópolis	Ariadne Nunes Ferreira Matos	Maria Luiza Groff
	Ger. Primavera do Leste		
Querência	Coord. Barra do Garças	Cristiane de Castro Pernet Hara	Paulo Victor de Souza Barbosa
	Ger. Agua Boa		
Rosário Oeste	Coord. Perícias em Vivos	João Marcos Rondon de Lima	Valter Ferrari Castro
	Coord. Perícias em Morto		
Sapezal	Coord. Tangará da Serra	Edson José de Freitas Sobrinho	Marcos Eiti Nishimura
	Ger. Tangará da Serra		
Vila Rica	Coord. Barra do Garças	Cristiane de Castro Pernet Hara	Daniel Barros da Silva
	Ger. Confresa		

SEDUC

SECRETARIA DE ESTADO DE EDUCAÇÃO

Extrato De Contrato Chamada Pública A Secretária de Estado de Educação do Estado de Mato Grosso, no uso de suas atribuições, por intermédio da Câmara de Negócios da Alimentação Escolar do **Município de Alta Floresta/MT**, torna público o presente contrato, oriundo da **Chamada Pública 001/2020**, segundo a Resolução 26/2013/FNDE/PNAE, e legislação vigente, para aquisição de gêneros alimentícios, oriundos da agricultura familiar, para compor a alimentação escolar do Município de Alta Floresta/MT. **Contratante:** Escola Estadual 19 de Maio. **Contratada:** Cooperativa Agropecuária Mista Ouro Verde, **CNPJ** n.º 00.208.286/0001-03, R\$ 2.649,00, **b)** Associação Comunitária Rural Monte Sinai, **CNPJ** n.º 00.832.287/0001-16, R\$ 2.859,12 **c)** José Fernando Francelino da Silva, **CPF/MF** n.º 871.092.121-49, R\$ 1.430,88, **d)** Julimar Pilger Dobrovoski, **CPF/MF** n.º 055.138.231-79, R\$ 1.380,00, **e)** Fabio Vieira Mengarde **CPF/MF** n.º 037.858.871-08, R\$ 1.369,35, **f)** Otaviano Dobrovoski, **CPF/MF** n.º 353.284.521-00, R\$ 437,80. Alta Floresta/MT/2020.

Extrato de Contrato Chamada Pública 001/2020 A Secretária de Estado de Educação do Estado de Mato Grosso, no uso de suas atribuições, por intermédio da Câmara de Negócios da Alimentação Escolar do **Município de Tapurah/MT**, torna público o presente contrato, oriundo da **Chamada Pública n.º 001/2020**, segundo Resolução 26/2013/FNDE/PNAE, e legislação vigente, para aquisição de gêneros alimentícios oriundos da agricultura familiar, para compor a alimentação escolar do município de Tapurah/MT, **Contratante:** Escola Estadual Candido Portinari. **Contratado:** Cooperativa de desenvolvimento Agroindustrial-COAIT, CNPJ 02.950.701/0001-17 em caso de Cooperativas, Associações, R\$ 52.630,54, Tapurah/MT,2020

Extrato de Contrato Pregão Presencial A Secretária de Estado de Educação do Estado de Mato Grosso, no uso de suas atribuições, por intermédio da Câmara de Negócios da Alimentação Escolar do **Município de Alta Floresta/MT**, torna público o presente contrato, oriundo do **Pregão Presencial com RP 001/2020**, Ata de Registro de Preços n.º 001, segundo Resolução 26/2013/FNDE/PNAE, e legislação vigente, para aquisição de gêneros alimentícios, para compor a alimentação escolar do município de Alta Floresta/MT. **Contratante:** Escola Estadual Jardim Universitário. **Contratada:** **a)** Mercado Araguaia - LTDA - ME (Mercado Araguaia) - CNPJ n.º 09.398.232/0001-14, R\$ 18.483,80, **b)** V. Araújo da Silva e Cia LTDA - EPP - (Atacarejo) CNPJ n.º 17.318.438/0001-15, R\$ 7.608,38, **c)** Legison Amorim - ME - (Panificadora Pão de Açúcar) CNPJ n.º 10.360.516/0001-49, R\$ 1.190,00, **d)** Francimar Lima de Souza - EPP (Mercado Moreira) CNPJ n.º 70.434.915/0001-90, R\$ 10.373,84, **e)** Rampazio e Rampazio LTDA - ME (Mercado Tradição) - CNPJ n.º 06.993.678/0001-07, R\$ 21.284,76. Alta Floresta/MT, 28/05/2020.

Extrato de Contrato Pregão Presencial 001/2020 A Secretária de Estado de Educação do Estado de Mato Grosso, no uso de suas atribuições, por intermédio da Câmara de Negócios da Alimentação Escolar do **Município de Tapurah/MT**, torna público o presente contrato, oriundo do **Pregão Presencial com RP n.º001/2020**, Ata de Registro de Preços n.º 001/2020, segundo Resolução 26/2013/FNDE/PNAE, e legislação vigente, para aquisição de gêneros alimentícios, para compor a alimentação escolar do município de Tapurah/MT, **Contratante:** Escola Estadual Cândido Portinari **Contratada:** Supermercado Avenida, CNPJ n.º 012566460001-05, R\$ 353.402,40, Tapurah/MT 2020

Extrato de Homologação Pregão Presencial A Secretaria De Estado De Educação Mato Grosso, torna público a Homologação do **Pregão Presencial 001/2020** - realizado pela Câmara de Negócios da Alimentação escolar do **município de Barão de Melgaço /MT**, em estrita conformidade estrita ao Edital e seus anexos. Nos termos da Resolução 26/2013/FNDE, Leis 10.520/2002, 8.666/1993 e Decreto 7.217/2006, e IN n.º 005/2019, para os registros de preços de gêneros alimentícios, para o seguinte vencedores: **Contratada: a)** Mercado Brilhante CNPJ: 00.0057.914/0001-99 R\$ 159.545,70. **b)** Gonçalves da Silva Araújo CNPJ: 25.285.219/0001-05, R\$ 122,720,60. **c)** Mercado Melgacense CNPJ: 15.672.437/0001-49. R\$ 49.553,00, **Ordenador de Despesa** Jesuína Goncalves de Arruda, Barão de Melgaço/MT/2020

LAUDA 027

EXTRATO DO ADITIVO Nº 03º TERMO EX-OFÍCIO DE PRORROGAÇÃO DE VIGÊNCIA AO CONVÊNIO 0414-2017

Processo nº 153894/2017

PARTES: O Estado de Mato Grosso por intermédio da Secretaria de Estado de Educação, inscrita no CNPJ nº 03.507.415/0008-10, e a Prefeitura Municipal de Vila Bela da Santíssima Trindade-MT, CNPJ nº 03.214.160/0001-21.

OBJETO: O presente Termo Aditivo tem por objetivo alterar a Cláusula Nona - da Vigência do Termo de Convênio nº **0414-2017**, que passa a ter a seguinte redação: A vigência do Convênio passa de **06/07/2020** para **06/07/2021**.

ASSINATURA: 25/05/2020.

EXTRATO DO ADITIVO Nº 03º TERMO EX-OFÍCIO DE PRORROGAÇÃO DE VIGÊNCIA AO CONVÊNIO 0477-2017

Processo nº 117210/2017

PARTES: O Estado de Mato Grosso por intermédio da Secretaria de Estado de Educação, inscrita no CNPJ nº 03.507.415/0008-10, e a Prefeitura Municipal de Nova Brasilândia-MT, CNPJ nº 15.023.963/0001-88.

OBJETO: O presente Termo Aditivo tem por objetivo alterar a Cláusula Nona - da Vigência do Termo de Convênio nº **0477-2017**, que passa a ter a seguinte redação: A vigência do Convênio passa de **16/06/2020** para **16/06/2021**.

ASSINATURA: 25/05/2020.

EXTRATO DO ADITIVO Nº 02º TERMO EX-OFÍCIO DE PRORROGAÇÃO DE VIGÊNCIA AO CONVÊNIO 0302-2018

Processo nº 553164/2017

PARTES: O Estado de Mato Grosso por intermédio da Secretaria de Estado de Educação, inscrita no CNPJ nº 03.507.415/0008-10, e a Prefeitura Municipal de Jaciara-MT, CNPJ nº 03.347.135/0001-16.

OBJETO: O presente Termo Aditivo tem por objetivo alterar a Cláusula Nona - da Vigência do Termo de Convênio nº **0302-2018**, que passa a ter a seguinte redação: A vigência do Convênio passa de **11/07/2020** para **11/07/2021**.

ASSINATURA: 27/05/2020.

EXTRATO DO ADITIVO Nº 03º TERMO EX-OFÍCIO DE PRORROGAÇÃO DE VIGÊNCIA AO CONVÊNIO 1773-2017

Processo nº 542501/2017

PARTES: O Estado de Mato Grosso por intermédio da Secretaria de Estado de Educação, inscrita no CNPJ nº 03.507.415/0008-10, e a Prefeitura Municipal de Jaciara-MT, CNPJ nº 37.464.997/0001-40.

OBJETO: O presente Termo Aditivo tem por objetivo alterar a Cláusula Nona - da Vigência do Termo de Convênio nº **1773-2017**, que passa a ter a seguinte redação: A vigência do Convênio passa de **16/07/2020** para **16/07/2021**.

ASSINATURA: 25/05/2020.

PORTARIA Nº 291/2020/GS/SEDUC/MT.

Dispõe sobre retificação da Portaria nº 288/2020/GS/SEDUC/MT, publicada no Diário Oficial de 28 de maio de 2020, que “Designou o Secretário Adjunto Executivo para responder interinamente pela SEDUC durante as férias regulamentares da titular”.

A SECRETÁRIA DE ESTADO DE EDUCAÇÃO, no uso de suas atribuições legais; e

Considerando o Decreto nº 256, de 07 de outubro de 2019, que “Dispõe sobre a estrutura organizacional da Secretaria de Estado de Educação - SEDUC, a redistribuição de cargos em comissão e funções de confiança”, e

Considerando a Portaria nº 013, de 17 de janeiro de 2019, que “Dispõe sobre a delegação de competências no âmbito da Secretaria de Estado de Educação”;

Considerando o que dispõe o artigo 21, inciso I da Lei Complementar nº 266, de 29 de dezembro de 2006;

RESOLVE:

Art. 1º Retificar a Portaria nº 288/2020/GS/SEDUC/MT, que Designou o Secretário Adjunto Executivo **ALAN RESENDE PORTO**, para responder interinamente como Secretário de Estado de Educação durante as férias regulamentares da titular:

Onde se lê: “...pelo período de 28 de maio a 06 de junho de 2020”;

Leia-se: “...pelo período de 28 de maio a 11 de junho de 2020”.

Art. 2º Esta Portaria entra em vigor a partir de 08 de junho de 2020.

Cuiabá-MT, 08 de junho de 2020.

(Original assinado)

ALAN RESENDE PORTO

Secretário de Estado de Educação - Interinamente
Portaria nº 288/2020 - D.O. de 29/05/2020

SETASC

SECRETARIA DE ESTADO DE ASSISTÊNCIA SOCIAL E CIDADANIA

RESOLUÇÃO Nº. 003/2020/CONJUV/SETASC/MT

Aprova o Plano de Ação 2020 - 2022 do Conselho Estadual da Juventude de Mato Grosso - CONJUV/MT.

O CONSELHO ESTADUAL DA JUVENTUDE DE MATO GROSSO - CONJUV/MT, no uso de suas atribuições legais, constantes da Lei 10.364, de 02 de fevereiro de 2016, e

CONSIDERANDO a Reunião Extraordinária do Conselho Estadual da Juventude DE Mato Grosso (CONJUV/MT), realizada em 29/05/2020;

RESOLVE:

Art. 1º Aprovar o Plano de Ação 2020 - 2022 do Conselho Estadual da Juventude de Mato Grosso - CONJUV/MT, conforme anexo a esta Resolução.

Art. 2º Determinar que a Secretaria Executiva do Conselho Estadual da Juventude coordene o planejamento, o acompanhamento e a execução do referido Plano de Ação 2020 - 2022 do CONJUV/MT.

Art. 3º Esta Resolução entra em vigor na data de sua publicação, revogando-se disposições em contrário.

Cumpra-se.

Cuiabá, 02 de junho de 2020.

(original assinada)

DANIEL VITOR PEREIRA DE ABREU

Presidente do CONJUV/MT

(original assinada)

RODRIGUES DE AMORIM SOUZA

Secretário Executivo do CONJUV/MT

ANEXO

PLANO DE AÇÃO 2020-2022

1. Problema/Desafio: necessidade de uma maior visibilidade institucional do CONJUV-MT.

DEMANDA	AÇÕES	META	RESPONSÁVEIS
Visibilidade Institucional	1. Criar o site institucional do CONJUV/MT	100 % até dez/2020	SETASC
	2. Alterar a logo do CONJUV/MT	100% até dez/2020	SETASC
	3. Elaborar um Plano de Divulgação do Comitê, prevendo campanhas de divulgação maciça no estado, inserções em emissoras de rádio, TV, jornais impressos, sites, entre outros, filmes publicitários, ampliando os meios de acesso a população.	50% até dez/2020	CONJUV/MT

2. Problema/Desafio: necessidade de um maior fortalecimento jurídico / político / institucional.

DEMANDAS	AÇÕES	META	RESPONSÁVEIS
Fortalecimento Institucional	1. Elaboração de Projeto de Lei que altera a estrutura e composição do CONJUV/MT.	100 % até dez/2020	COJUV/MT
	2. Atualização da Lei nº 8.819/2008, que Institui o Estatuto da Juventude de Mato Grosso.	50% até dez/2020	CONJUV/MT
	3. Elaboração de Projeto de Lei que cria o Fundo Estadual de Juventude de Mato Grosso - FEJUVEN-MT.	100% até dez/2020	CONJUV/MT
	4. Elaboração de Projeto de Lei que cria a Política Estadual de Juventude de Mato Grosso - PEJUVEN-MT.	50% até dez/2020	CONJUV/MT
	5. Criar o Prêmio COJUV, com a finalidade de estimular a reflexão e a pesquisa, bem como divulgar conhecimento sobre o tema juventude, seus problemas, desafios e perspectivas, reconhecendo trabalhos de qualidade e de aplicabilidade no âmbito das políticas públicas estaduais.	50% até dez/2020	CONJUV/MT
	6. Propor ao Poder Executivo, a criação da Coordenação de Estadual de Juventude, com o objetivo de executar e articular a Política Estadual de Juventude do estado.	50% até dez/2020	CONJUV/MT
	7. Criação da Carteira Funcional Digital para Conselheiros e Conselheiras do CONJUV/MT	50% até dez/2020	CONJUV/MT
	8. Adesão ao Sistema Nacional de Juventude - SINAJUV	50% até dez/2020	CONJUV/MT
	9. Capacitação sobre "O papel dos conselhos" para os/as conselheiros/as do CONJUV/MT	100 até dez/2020	CONJUV/MT

3. Problema/Desafio: necessidade produzir conhecimento sobre crime e violência contra juventude.

DEMANDAS	INICIATIVA	META	RESPONSÁVEIS
Produção de Conhecimentos	1. Elaborar diagnóstico histórico e situacional das juventudes em Mato Grosso.	50% até dez/2020	CONJUV/MT
	2. Propor ao Poder Executivo a realização do I Seminário Estadual de Juventudes, objetivando o dialogo sistematizado com as instituições públicas e sociedade civil organizada.	50% até dez/2020	CONJUV/MT
	3. Elaborar, com participação de especialistas, projeto de curso sobre direitos dos jovens e o papel da polícia, a serem ofertados aos agentes de segurança pública e sociedade civil organizada.	50% até dez/2020	CONJUV/MT
	4. Elaborar estudo científico sobre as dimensões da violência contra juventude em Mato Grosso.	50% até dez/2020	CONJUV/MT

4. Problema/Desafio: responsabilização e descentralização da política de juventude juntos aos municípios de Mato Grosso.

DEMANDAS	INICIATIVA	META	RESPONSÁVEIS
Descentralização das ações do CONJUV/MT em Mato Grosso	1. Oficiar e articular junto aos Municípios a criação de estruturas municipais sobre políticas de juventudes.	100% até dez/2021	CONJUV/MT
	2. Oficiar e articular junto aos Municípios a criação de legislações municipais sobre o enfrentamento aos crimes e violências contra as juventudes.	100% até dez/2021	CONJUV/MT

SECITEC

SECRETARIA DE ESTADO DE CIÊNCIA, TECNOLOGIA E INOVAÇÃO

Extrato do 7º Termo Aditivo ao Contrato nº 003/2015/SECITEC/MT

I-Partes:

Contratante: **SECITEC/MT**

Contratada: **OI S/A - CNPJ - 76.535.764/0001-43**

II- Objeto: O presente Termo Aditivo tem por objeto a prorrogação de vigência do Contrato nº 003/2015, conforme disposto do § 4º do art. 57, da Lei nº 8.666/93 e suas posteriores alterações.

III - Valor: R\$ 296.271,36 (duzentos e noventa e seis mil, duzentos e setenta e um reais e trinta e seis centavos).

ASSINAM: Em Cuiabá-MT, 28 de maio de 2020. **Nilton Borges Borgato** Secretário Chefe da Secretaria de Estado de Ciência Tecnologia e Inovação, **Kênia Gonçalves de Oliveira** e **Roberto Wagner Sandrin**, representantes legais.

PORTARIA 020/2020/PRONATEC/SECITECI/MT

Dispõe sobre nomeação ou desligamento de profissionais para execução das ações do Programa Nacional de Acesso ao Ensino Técnico e Emprego - PRONATEC, no âmbito da Secretaria de Estado de Ciência, Tecnologia e Inovação do Estado de Mato Grosso.

O **Secretário de Estado de Ciência Tecnologia e Inovação**, no uso de suas atribuições legais, considerando a Lei Complementar nº 12.513, de 26 de outubro de 2011 que institui o Programa Nacional de Acesso ao Ensino Técnico e Emprego - PRONATEC e a I.N. 001/2020/SECITECI/PRONATEC-MEDIOTECH/MT, publicada em 10/03/2020, **RESOLVE**:

Art. 1º - Designar a bolsista **Camila Paulino Lacal**, para exercer as atribuições de **Apoio as Atividades Acadêmicas e Administrativas**, do Programa Nacional de Acesso ao Ensino Técnico e Emprego - PRONATEC, da Secretaria de Estado de Ciência, Tecnologia e Inovação - SECITECI.

Art. 2º - Esta portaria terá seus efeitos retroagidos a partir de **01 de junho de 2020**.

Registre-se, Publique-se, Cumpra-se.

Cuiabá, 08 de junho de 2020.

NILTON BORGES BORGATO

Secretário de Estado de Ciência, Tecnologia e Inovação
(Original assinado)

SECEL

SECRETARIA DE ESTADO DE CULTURA, ESPORTE E LAZER

CONSELHO ESTADUAL DO DESPORTO DE MATO GROSSO - CONSED.
EXTRATO DE RESOLUÇÃO

O Conselho Estadual de Desporto de Mato Grosso - CONSED/MT, faz saber que o Plenário aprovou e o Presidente fez expedir, a Resolução n.º 001/2020/CONSED, que dispõe sobre normas para Cadastramento ou Recadastramento de Entidades Esportivas, no Sistema Estadual do Desporto do Estado de Mato Grosso, nos termos do artigo 11, incisos V e VII da Lei Estadual n.º 11.105/2020.

A íntegra da Resolução n.º 01/2020/CONSED, encontra-se disponível para download no link: www.esportes.mt.gov.br/legislacao

Cuiabá-MT, 08 de junho de 2020.

Edson Luiz Manfrin
Presidente - CONSED/MT
(original assinada)

SES

SECRETARIA DE ESTADO DE SAÚDE

AUTORIZAÇÃO

A COORDENADORIA DE VIGILÂNCIA SANITÁRIA/SUPERINTENDÊNCIA DE VIGILÂNCIA EM SAÚDE - MT, de acordo com a Portaria nº 143/SES/GS/2002, D.O.E de 25/10/02, p. 30, **CONCEDE** Registro/Autorização ao (s) estabelecimento (s), que abaixo menciona, para as **atividades: Adquirir/Armazenar/Dispensar medicamentos à base de substâncias Retinóicas, de uso sistêmico**. Registrada. Publicada. Cumpra-se.

Cuiabá-MT, 08 de junho de 2020.

Marcos Roberto Arcanjo Dias
Coordenador de Vigilância Sanitária e Saúde do Trabalhador
(Original assinado)

Processo nº 187663/2020 - Autorização nº 1962.2376/2020/010 FARM/DROG, Razão Social: C. M. Barbosa Nunes & Cia LTDA - EPP Estabelecimento: Droga Praça CNPJ: 07.234.960/0001-65 Endereço: Rua Vera Lúcia, 1216-A Bairro: Centro CEP: 78250-000 Município: Pontes e Lacerda - MT.

SECRETARIA DE ESTADO DE SAÚDE
COORDENADORIA DE CONTRATOS - CCTR/SES/MT

EXTRATO DO TERCEIRO TERMO ADITIVO AO CONTRATO Nº 112/2018/SES/MT - TRANSFERÊNCIA DE RECURSOS FINANCEIROS/COVD. PORTARIA MS Nº 1.393, DE 21 DE MAIO DE 2020.

CONTRATANTE: SECRETARIA DE ESTADO DE SAÚDE/SES/MT - Representada pelo Secretário GILBERTO GOMES DE FIGUEIREDO.

CONTRATADA: PRÓ-SAÚDE ASSOCIAÇÃO BENEFICIENTE DE ASSISTÊNCIA SOCIAL E HOSPITALAR - HOSPITAL SÃO LUIZ.

Representada por: DOM EURICO DOS SANTOS VELOSO.

OBJETO: O presente termo tem por objeto o repasse do auxílio financeiro emergencial às Santas Casas e aos Hospitais Filantrópicos sem fins lucrativos, que participam de forma complementar do Sistema Único de Saúde (SUS), no exercício de 2020, com o objetivo de permitir-lhes atuar, de forma coordenada, no controle do avanço da pandemia da COVID-19, conforme Portaria nº. 1.393, de 21 de maio de 2020, ao **HOSPITAL SÃO LUIZ -PRÓ-SAÚDE ASSOCIAÇÃO BENEFICIENTE DE ASSISTÊNCIA SOCIAL E HOSPITALAR**, nos termos do **PARECER N. 1.283/SGAC/PGE/2020**, oriundo da Procuradoria Geral do Estado-PGE.

Valor do Termo Aditivo R\$ 493.549,82 (quatrocentos e noventa três mil, quinhentos e quarenta nove reais e oitenta dois centavos).

DOTAÇÃO ORÇAMENTÁRIA: Projeto: 2728, Elemento: 3.3.90.39; Fonte: 112.

DATA DE ASSINATURA: 01/06/2020.

AVISO DE PRORROGAÇÃO DE LICITAÇÃO
PREGÃO ELETRÔNICO Nº 016/2020/SES/MT
Processo nº 336254/2019

A Secretaria de Estado de Saúde vem a público informar que o **Pregão Eletrônico nº. 016/2020/SES**, marcado para ser realizado no dia **10/06/2020 às 09h00min (horário local)**, cujo objeto consiste na **“Contratação de empresa especializada na prestação de serviço de coleta, transporte, armazenamento, transbordo, tratamento, até a adequada destinação e disposição final dos resíduos dos grupos “A”(infectante), “B”(químico) e “E”(pérfurocortantes e escarificantes) em conformidade com o disposto na Resolução RDC ANVISA nº 222, de 25 de setembro de 2018 e demais normas técnicas aplicáveis)**, para atender as necessidades das Unidades ligadas à Secretaria de Estado de Saúde de Mato Grosso” será **REAGENDADO** nos seguintes parâmetros:

DATA DE CADASTRAMENTO DE PROPOSTAS: até às **08h59min** do dia **23/06/2020**.

ABERTURA DAS PROPOSTAS E INÍCIO DA SESSÃO: no dia **23/06/2020 às 09h00min (HORÁRIO DE CUIABÁ-MT)**. O Edital e o ADENDO está disponível no Portal de Aquisições (link: <http://aquisicoes.gestao.mt.gov.br/>), onde será realizada a sessão pública e todas as operações relativas ao certame. E-mail pregao@ses.mt.gov.br
Contato: (65) 3613-5410 ou 3613-5308 - Coordenadoria de Aquisições.

Cuiabá-MT, 08 de junho de 2020.

Kelly Fernanda Gonçalves
Pregoeira Oficial SES/MT
(Original Assinado nos Autos)

PORTARIA Nº 196/2020/GBSES

O SECRETÁRIO DE ESTADO DE SAÚDE, no uso das atribuições legais que lhe são conferidas pelo artigo 71, da Constituição Estadual; e CONSIDERANDO o disposto no art. 67 da Lei nº. 8.666/93 e o art. 102 do Decreto Estadual nº. 7.217/06 e que os órgãos públicos devem manter fiscal formalmente designado durante toda a vigência dos contratos celebrados;

RESOLVE:

Art. 1º. Designar os servidores, para responder pelo acompanhamento, fiscalização e avaliação da execução dos contratos celebrados pela Secretaria de Estado de Saúde, abaixo discriminados, com efeito retroativo à assinatura do Contrato.

CONTRATO Nº 034/2020/SES/MT - VIGÊNCIA: 03/03/2020 a 30/08/2020

FORNECEDOR: LABORATÓRIO SANTA ROSA S.A

OBJETO: “Contratação de Pessoa Jurídica para Prestação de Serviços Laboratoriais em Análises Clínicas, sendo realizados exames de baixa, média e alta complexidade dentre outros (incluindo microbiologia), incluso a mão de obra qualificada, bem como equipamentos, materiais e insumos para perfeita prestação de serviços, a fim de atender as necessidades do Hospital Estadual Santa Casa através da Secretaria de Estado de Saúde - SES”

GESTOR DE CONTRATO	
Gonçalina Sebastiana de Paula - Matrícula: 298799	
FISCAL TITULAR	SUPLENTE DE FISCAL
Silvair Barbosa da Silva - Matrícula: 294863/1	Elaine dos Santos Almeida - Matrícula: 298621
CONTRATO Nº 049/2020/SES/MT - VIGÊNCIA: 25/03/2020 a 21/09/2020	
FORNECEDOR: MEDIAL BRASIL GESTÃO MÉDICO HOSPITALAR LTDA	
OBJETO: "Contratação emergencial de pessoa jurídica para prestação de serviços de gerenciamento técnico, administrativo, fornecimento de recursos humanos, recursos materiais, equipamentos, medicamentos e insumos farmacêuticos e outros necessários para o funcionamento de 10 (dez) leitos de tipo Adulto de (UTI) Unidade de Terapia Intensiva no âmbito do Hospital Estadual Santa Casa"	
GESTOR DE CONTRATO	
Weberton Aparecido Pessim - Matrícula: 298609	
FISCAL TITULAR	SUPLENTE DE FISCAL
Rogério Silva Alves Miranda - Matrícula: 298607	Tatiane Vieira da Silva - Matrícula: 29 5913
CONTRATO Nº 050/2020/SES/MT - VIGÊNCIA: 25/03/2020 a 21/09/2020	
FORNECEDOR: MEDIAL BRASIL GESTÃO MÉDICO HOSPITALAR LTDA	
OBJETO: "Contratação emergencial de pessoa jurídica para prestação de serviços de gerenciamento técnico, administrativo, fornecimento de recursos humanos, recursos materiais, equipamentos novos, medicamentos e insumos farmacêuticos, incluindo prestação de Serviços Médicos de Nefrologia com fornecimento de equipamentos e insumos para essa demanda e outros necessários para o funcionamento de 20 (vinte) leitos de tipo Adulto de (UTI) Unidade de Terapia Intensiva no âmbito do Hospital Estadual Santa Casa"	

GESTOR DE CONTRATO	
Weberton Aparecido Pessim - Matrícula: 298609	
FISCAL TITULAR	SUPLENTE DE FISCAL
Rogério Silva Alves Miranda - Matrícula: 298607	Tatiane Vieira da Silva - Matrícula: 29 5913
CONTRATO Nº 053/2020/SES/MT - VIGÊNCIA: 25/03/2020 a 21/09/2020	
FORNECEDOR: CURAT MEDICINA ESPECIALIZADA EM ORTOPEDIA LTDA	
OBJETO: "Contratação emergencial de empresa em prestação de serviços médicos de Clínica Médica para o Hospital Estadual Santa Casa"	
GESTOR DE CONTRATO	
Cleonildes dos Reis Arruda - Matrícula: 295145/1	
FISCAL TITULAR	SUPLENTE DE FISCAL
Dileuza Alves Macedo - Matrícula: 294893/1	Rayelli de Cassia Gonçalves Silva - Matrícula: 295018/1
CONTRATO Nº 095/2020/SES/MT - VIGÊNCIA: 30/04/2020 a 27/10/2020	
FORNECEDOR: MEDIAL BRASIL GESTÃO MÉDICO HOSPITALAR LTDA	
OBJETO: "Contratação emergencial de pessoa jurídica para prestação de serviços de gerenciamento técnico, administrativo, fornecimento de recursos humanos, recursos materiais, medicamentos, insumos farmacêuticos, sem equipamentos de UTI, incluindo prestação de Serviços Médicos de Nefrologia com os equipamentos para diálise e insumos, para 10 (dez) leitos de tipo Adulto de (UTI) Unidade de Terapia Intensiva no âmbito do Hospital Estadual Santa Casa"	
GESTOR DE CONTRATO	
Weberton Aparecido Pessim - Matrícula: 298609	
FISCAL TITULAR	SUPLENTE DE FISCAL
Rogério Silva Alves Miranda - Matrícula: 298607	Tatiane Vieira da Silva - Matrícula: 29 5913
CONTRATO Nº 140/2020/SES/MT - VIGÊNCIA: 21/05/2020 a 17/11/2020	
FORNECEDOR: ORGANIZAÇÃO GOIANA DE TERAPIA INTENSIVA LTDA	

OBJETO: "Contratação emergencial de pessoa jurídica para prestação de serviços de gerenciamento técnico, administrativo, fornecimento de recursos humanos, recursos materiais, equipamentos novos, medicamentos e insumos farmacêuticos, incluindo prestação de Serviços Médicos de Nefrologia com fornecimento de equipamentos e insumos para essa demanda e outros necessários para o funcionamento de 10 (dez) leitos de tipo PED de (UTI) Unidade de Terapia Intensiva no âmbito do Hospital Estadual Santa Casa"

GESTOR DE CONTRATO	
Tatiane Vieira da Silva - Matrícula: 295913	
FISCAL TITULAR	SUPLENTE DE FISCAL
Weberton Aparecido Pessim - Matrícula: 298609	Rogério Silva Alves Miranda - Matrícula: 298607
CONTRATO Nº 033/2020/SES/MT - VIGÊNCIA: 02/03/2020 a 01/03/2021	
FORNECEDOR: FRESENIUS MEDICAL CARE LTDA	
OBJETO: "Aquisição de Kit Dialisador com cessão de equipamentos em regime de comodato para o Hospital Regional de Rondonópolis Irmã Elza Giovanella"	

GESTOR DE CONTRATO	
Kênia de Lima Gomes - Matrícula: 76240	
FISCAL TITULAR	SUPLENTE DE FISCAL
Hussan S. Farah - Matrícula: 291510	Lauro César Souza Silva - Matrícula: 292874
CONTRATO Nº 093/2020/SES/MT - VIGÊNCIA: 27/04/2020 a 24/10/2020	
FORNECEDOR: ORGANIZAÇÃO GOIANA DE TERAPIA INTENSIVA LTDA	
OBJETO: "Contratação emergencial de pessoa jurídica para prestação de serviços de gerenciamento técnico, administrativo, fornecimento de recursos humanos, recursos materiais, equipamentos, medicamentos e insumos farmacêuticos e outros necessários para o funcionamento de Unidade de Terapia Intensiva (UTI), sendo: 10 (dez) leitos tipo Adulto no Hospital Regional de Rondonópolis, 10 (dez) leitos tipo Adulto e 10 (dez) leitos tipo Neonatal no Hospital Regional de Sinop, e 10 (dez) leitos tipo Adulto no Hospital Regional de Alta Floresta"	
GESTOR DE CONTRATO	
Kênia de Lima Gomes - Matrícula: 76240	
FISCAL TITULAR	SUPLENTE DE FISCAL
Tamirez Martins Figueiredo - Matrícula: 296459	Milena Borges Leal Polizel - Matrícula: 291719

Art. 2º As competências e atribuições dos fiscais e gestores de contratos são disciplinadas pela Portaria nº. 068/2016/GBSES, de 20 de maio de 2016, publicada no Diário Oficial nº 26790 de 03/06/2016.

Art. 3º Esta portaria entra em vigor na data da sua publicação, revogando-se as disposições em contrário.

Registrada. Publicada. Cumpra-se.

Cuiabá-MT, 08 de junho de 2020.

GILBERTO GOMES DE FIGUEIREDO
Secretário de Estado de Saúde

ADMINISTRAÇÃO INDIRETA

JUCEMAT

JUNTA COMERCIAL

EXTRATO 1º ADITIVO AO TERMO DE COOPERAÇÃO Nº 0116/2019

PARTÍCIPES: Junta Comercial do Estado de Mato Grosso e Prefeitura Municipal de Paranaíta - MT.

OBJETO: O presente Termo de Cooperação tem por objeto a cooperação mútua, entre os partícipes de forma a possibilitar o Cooperado a acessar a Base de Dados do Cadastro Estadual de Empresas Mercantis, organizado, mantido e atualizado pela JUCEMAT, com o fim exclusivamente relacionado às atividades de Cadastramento, Fiscalização e Emissão de Alvara de Funcionamento.

VIGENCIA: O presente 1º Aditivo ao Termo de Cooperação tem como objeto a prorrogação de prazo por mais 48 (quarenta e oito) meses, contados a partir de 05/06/2020 e tendo vigência até 05/06/2024, nos termos do inciso II, do artigo 57, da Lei nº 8.666/93.

DATA DE ASSINATURA: 03 de Junho de 2020.

PROCESSO: 171243/2019.

ASSINAM: **Gercimira Ramos M. Rezende** - Junta Comercial do Estado de Mato Grosso e do outro lado **Antonio Domingos Rufatto** - Prefeitura Municipal de Paranaíta - MT.

RESOLUÇÃO PLENÁRIA Nº 004 de 05/06/2020

O PLENÁRIO DA JUNTA COMERCIAL DO ESTADO DE MATO GROSSO, no uso de suas atribuições legais e estatutárias previstas no Art. 21, I, do Dec. 1.800, de 30 de janeiro de 1996:

ACOLHENDO PARECER DA PROCURADORIA REGIONAL, APOIADO NO DISPOSTO NO ART. 28 DA LEI FEDERAL 8.934, DE 18/11/1994 C/C ARTIGO 1º, I E ARTIGO 30 I, G DO DECRETO FEDERAL Nº 1.800/96 E ART.38 VI DO DECRETO ESTADUAL Nº 2.060/2013 E SUMULA 473 DO STF.

RESOLVE,

ANULAR O ARQUIVAMENTO 2254792 DA EMPRESA: **FAZENDA SAO MATEUS LTDA EM RECUPERACAO JUDICIAL, ARQUIVADA EM 24/03/2020, COM PROTOCOLO 20/052.399-6**, POR TER SIDO ARQUIVADO EM DESCONFORMIDADE COM A LEGISLAÇÃO VIGENTE, VISTO QUE O TEOR DO DOCUMENTO É IDÊNTICO AO DE ATO JÁ ARQUIVADO ANTERIORMENTE.

GERCIMIRA RAMOS MOREIRA REZENDE
PRESIDENTE

INDEA

INSTITUTO DE DEFESA AGROPECUÁRIA

EXTRATO DO 4º TERMO ADITIVO AO CONTRATO Nº 023/2016/INDEA/MT

PROCESSO Nº. 138973/2020

LOCATÁRIO: INSTITUTO DE DEFESA AGROPECUÁRIO DO ESTADO DE MATO GROSSO - INDEA - MT.

LOCADOR: JANDIRA VIEIRA DOS SANTOS FREITAS. **OBJETO:** O objeto deste Termo Aditivo é a prorrogação do prazo vigência, por mais 12 (doze) meses da locação do imóvel situado na Rua João Biondaro 839, centro, Marcelândia MT, com fulcro na Lei do Inquilinato nº 8.245/91, art. 51, tendo vigência a partir de **01 de junho de 2020. DO VALOR:** O valor da locação mensal permanecerá a ser de **R\$ 1.093,87** (um mil e noventa e três reais e oitenta e sete centavos) totalizando em 12 (doze) meses o valor de **R\$ 13.126,44** (treze mil, cento e vinte e seis reais e quarenta e quatro centavos).

DA FISCALIZAÇÃO: Como fiscal a servidora **Gisele Martins** e como substituto o servidor **Sidiney Torres Gomes**. **DA RATIFICAÇÃO:** Ficam ratificadas todas as Cláusulas do Contrato inicial. **DATA DE ASSINATURA:** Cuiabá, 21 de maio de 2020. **ASSINAM:** LUIZ FERNANDO DA SILVA FLAMÍNIO - Presidente - INDEA/MT. JANDIRA VIEIRA DOS SANTOS FREITAS - LOCADORA.

MTI

EMPRESA MATO-GROSSENSE DE TECNOLOGIA DA INFORMAÇÃO

EMPRESA MATO-GROSSENSE DE TECNOLOGIA DA INFORMAÇÃO (MTI)

AVISO DE SUSPENSÃO DO CHAMAMENTO PÚBLICO Nº 002/2020/MTI

A Empresa Mato-grossense de Tecnologia da Informação vem através deste **COMUNICAR A SUSPENSÃO** do Chamamento Público nº 002/2020/MTI, cujo objeto se trata de *seleção de proposta de interesse comercial de possível parceiro de negócio para eventual celebração de parceria com empresa especializada em Soluções de Software, baseado em modelo de Fábrica de Software, para executar serviços de Soluções de Software, em conjunto com a Empresa Mato-Grossense de Tecnologia da Informação (MTI), para a Administração Pública, objetivando prover serviços que disponibilizem condições de otimização da eficiência, economicidade e inteligência digital inerente aos serviços prestados pelos órgãos ao cidadão, por cautela*, tendo em vista a existência da representação de natureza externa nº 12.305-6/2020 no Tribunal de Contas do Estado de Mato Grosso. As informações acerca de todo o procedimento até o presente momento encontram-se disponíveis no site: <http://www.mti.mt.gov.br/>.

Cuiabá, 08 de junho de 2020.

Antônio Marcos da Silva Oliveira
Diretor-Presidente

Cleberson Antônio Savio Gomes
Diretor-Presidente Interino em substituição

Alci de Oliveira Júnior
Presidente da Comissão Especial
Chamamento Público nº 001/2020/MTI

MT GÁS

COMPANHIA MATOGROSSENSE DE GÁS

EXTRATO DO 1º TERMO ADITIVO AO CONTRATO 003/2019/MTGÁS

CONTRATANTE: COMPANHIA MATO-GROSSENSE DE GÁS - MTGÁS.
CONTRATADA: TELEMAKO FRAGERIS PUBLICIDADE

OBJETO: O presente Termo Aditivo tem por a prorrogação por mais doze (12) meses, nos termos do Inciso II, do Art.57 e Art. 71 da Lei nº 13.303/16.

DATA DA ASSINATURA: 05/06/2020

ASSINAM: **RAFAEL SILVA REIS** - Diretor Presidente/MTGÁS, **MANOEL ANTONIO GARCIA PALMA** - Diretor Administrativo e Financeiro/MTGÁS, **TELEMAKO FRAGERIS-** Representante/**TELEMAKO FRAGERIS PUBLICIDADE.**

MTPREV

MATO GROSSO PREVIDÊNCIA

ATO ADMINISTRATIVO Nº. 118/2020/MTPREV

O DIRETOR-PRESIDENTE DA MATO GROSSO PREVIDÊNCIA - MTPREV, no uso de suas atribuições legais, e fundamentado no artigo 40, §7º, inciso I, §8º, da Constituição Federal, redação dada pela Emenda Constitucional n.º 41, de 19 de dezembro de 2003, c/c o artigo 24, §§1º, 2º e 3º, da Emenda Constitucional n.º 103, de 12 de novembro de 2019, bem como nos artigos 243, 245, inciso I, alínea "a", 246, 247, inciso II, e 252, todos da Lei Complementar n.º 04, de 15 de outubro de 1990, com a redação que lhes foram atribuídas pela Lei Complementar n.º 524/2014, e tendo em vista o que consta no Processo n.º **146680/2020**, da Mato Grosso Previdência, resolve conceder pensão, a partir de 14.03.2020, com efeitos financeiros a partir de **15.04.2020**, em caráter vitalício, a Sra. **Aida Anjos da Cunha**, RG n.º 0104898-8 SESP/MT, em razão do falecimento do ex-servidor, Sr. **Bartholomeu Villela da Cunha**, ocorrido em **14.03.2020**, aposentado pela Secretaria de Estado de Educação, no cargo de Apoio Administrativo Educacional Elemental, Classe "B", Nível "008", carga horária de 30 (trinta) horas semanais, nesta Capital.

Cuiabá-MT, 03 de junho de 2020.

ELLITON OLIVEIRA DE SOUZA
Diretor-Presidente da MTPREV

ATO ADMINISTRATIVO N.º 119/2020/MTPREV

O DIRETOR-PRESIDENTE DA MATO GROSSO PREVIDÊNCIA - MTPREV, no uso de suas atribuições legais, e fundamentado no Art. 42, § 2.º, da Constituição Federal, redação dada pela Emenda Constitucional n.º 41 - DOU de 31.12.2003, c/c o artigo 24, §§1º, 2º e 3º, da Emenda Constitucional n.º 103, de 12 de novembro de 2019, bem como nos Arts. 118, 120, inciso I, alínea "a", § 1º, 126, todos da Lei Complementar n.º 555, de 29.12.2014, c/c as disposições da Lei Complementar n.º 541, de 03.07.2014, e tendo em vista o que consta no Processo n.º 32780/2020, da Mato Grosso Previdência, resolve conceder pensão a partir de **10.01.2020**, em caráter vitalício, a Sra. **Maria Eduvirges de Arruda Cruz**, RG n.º 0335622-1 SSP-MT, em razão do falecimento do ex-servidor, Sr. **Lucindo Santana da Cruz**, ocorrido em **10.01.2020**, transferido para a inatividade, mediante reserva remunerada, pela Polícia Militar do Estado de Mato Grosso, na graduação de Terceiro Sargento, enquadrado no Nível "003", 40 (quarenta) horas semanais, nesta Capital.

Cuiabá-MT, 03 de junho de 2020.



ELLITON OLIVEIRA DE SOUZA
Diretor-Presidente da MTPREV

ATO ADMINISTRATIVO N.º 120/2020/MTPREV

O DIRETOR-PRESIDENTE DA MATO GROSSO PREVIDÊNCIA - MTPREV, no uso de suas atribuições legais, e fundamentado no artigo 40, §7º, inciso I, §8º, da Constituição Federal, redação dada pela Emenda Constitucional n.º 41, de 19 de dezembro de 2003, c/c os artigos 243, 245, inciso I, alínea "c", 246, 247, inciso II, e 252, todos da Lei Complementar n.º 04, de 15 de outubro de 1990, com a redação que lhes foram atribuídas pela Lei Complementar n.º 524/2014, e tendo em vista o que consta no Processo n.º 125445/2020, da Mato Grosso Previdência, resolve conceder pensão, a partir de 16.08.2019, com efeitos financeiros a partir de **19.03.2020**, em caráter vitalício, ao Sr. **Afonso de Andrade**, RG n.º 1374665-0 SSP/MT, em razão do falecimento da ex-servidora, Sra. **Marlucia Bessa Itacaramby**, ocorrido em **16.08.2019**, aposentada pela Secretaria de Estado de Educação, no cargo de Professor da Educação Básica, Classe "C", Nível "009", carga horária de 30 (trinta) horas semanais, nesta Capital.

Cuiabá-MT, 03 de junho de 2020.



ELLITON OLIVEIRA DE SOUZA
Diretor-Presidente da MTPREV

ATO ADMINISTRATIVO N.º 121/2020/MTPREV

O DIRETOR-PRESIDENTE DA MATO GROSSO PREVIDÊNCIA - MTPREV, no uso de suas atribuições legais, e fundamentado no artigo 40, §7º, inciso I, §8º, da Constituição Federal, redação dada pela Emenda Constitucional n.º 41, de 19 de dezembro de 2003, c/c os artigos 243, 245, inciso I, alínea "c", inciso II, alínea "a", 246, § 1º, 247, inciso II, e 252, todos da Lei Complementar n.º 04, de 15 de outubro de 1990, com a redação que lhes foram atribuídas pela Lei Complementar n.º 524/2014, e tendo em vista o que consta nos Processos n.º 614691/2019 e n.º 282745/2016, do Mato Grosso Previdência e da Secretaria de Estado de Gestão, respectivamente, resolve conceder pensão, a partir de 29.05.2016, em caráter vitalício, com efeitos financeiros a partir de **26.12.2019**, a Sra. **Alice Alves de Mira**, RG n.º 1176086-9 SESP/MT, e com efeitos financeiros a partir de **10.12.2019**, a Sra. **Sonia Maria Lopes Lima**, RG n.º 1332222-2 SESP-MT, na proporção de 50% (cinquenta por cento) para cada uma das companheiras, em razão do falecimento do ex-servidor, Sr. **Osmarildo Clemente de Souza**, ocorrido em **29.05.2016**, aposentado pela Polícia Judiciária Civil, no cargo de Investigador de Polícia, Classe "E", Nível "009", carga horária de 40 (quarenta) horas semanais, nesta Capital.

Cuiabá-MT, 03 de junho de 2020.



ELLITON OLIVEIRA DE SOUZA
Diretor-Presidente da MTPREV

ATO ADMINISTRATIVO N.º 122/2020/MTPREV

O DIRETOR-PRESIDENTE DA MATO GROSSO PREVIDÊNCIA - MTPREV, no uso de suas atribuições legais, e fundamentado no Art. 42, § 2.º, da Constituição Federal, redação dada pela Emenda Constitucional n.º 41 - DOU de 31.12.2003, bem como nos Arts. 118, 120, inciso II, alínea "a", § 4º, 126, todos da Lei Complementar n.º 555, de 29.12.2014, c/c as disposições da Lei Complementar n.º 541, de 03.07.2014, e tendo em vista o que consta no Processo n.º 381964/2019, da Mato Grosso Previdência, resolve conceder pensão a partir de **22.06.2019**, em caráter temporário, a menor, **Mirela Sawaris Xavier Costa**, representada legalmente por sua genitora, a Sra. **Gleiciani Sawaris**, RG n.º 2786036-1 SESP/MT, em razão do falecimento do ex-servidor, Sr. **Cleiton Xavier Costa**, ocorrido em **22.06.2019**, lotado, quando em atividade, na Polícia Militar do Estado de Mato Grosso, na graduação de Soldado, Nível "003", 40 (quarenta) horas semanais, nesta Capital.

Cuiabá-MT, 03 de junho de 2020.



ELLITON OLIVEIRA DE SOUZA
Diretor-Presidente da MTPREV

ATO ADMINISTRATIVO N.º 123/2020/MTPREV

O DIRETOR-PRESIDENTE DA MATO GROSSO PREVIDÊNCIA - MTPREV, no uso de suas atribuições legais, e fundamentado no Art. 42, § 2.º, da Constituição Federal, redação dada pela Emenda Constitucional n.º 41 - DOU de 31.12.2003, c/c o artigo 24, §§1º, 2º e 3º, da Emenda Constitucional n.º 103, de 12 de novembro de 2019, acrescidos do disposto no artigo 24-F, do Decreto-Lei n.º 667, de 02 de julho de 1969, alterado pela Lei n.º 13.954, de 16 de dezembro de 2019, e art. 7º, *caput*, da Instrução Normativa n.º 05, de 15 de janeiro de 2020, da Secretaria de Previdência da Secretaria Especial de Previdência e Trabalho do Ministério da Economia, c/c os artigos 118, 120, inciso I, alínea "a", inciso II, alínea "a", § 3º, 126, todos da Lei Complementar n.º 555, de 29.12.2014, c/c as disposições da Lei Complementar n.º 541, de 03.07.2014, e tendo em vista o que consta no Processo n.º 576704/2019, da Mato Grosso Previdência, resolve conceder pensão a partir de **16.11.2019**, em caráter vitalício, a Sra. **Welita Miguel Siqueira de Oliveira**, RG n.º 2181301-9 SESP/MT, e, em caráter temporário, aos menores, **Myrela Vitória Siqueira de Oliveira** e **Kaled Miguel Siqueira de Oliveira**, representados legalmente por sua genitora, a **Welita Miguel Siqueira de Oliveira**, em razão do falecimento do ex-servidor, Sr. **Luivaldo de Oliveira Barbosa**, ocorrido em **16.11.2019**, transferido para a inatividade, mediante reforma, pela Polícia Militar do Estado de Mato Grosso, na graduação de Subtenente, enquadrado no Nível "002", 40 (quarenta) horas semanais, nesta Capital.

Cuiabá-MT, 03 de junho de 2020.



ELLITON OLIVEIRA DE SOUZA
Diretor-Presidente da MTPREV

ATO ADMINISTRATIVO N.º 124/2020/MTPREV

O DIRETOR-PRESIDENTE DA MATO GROSSO PREVIDÊNCIA - MTPREV, no uso de suas atribuições legais, e fundamentado no artigo 40, §7º, inciso II, § 8º, da Constituição Federal, redação dada pela Emenda Constitucional n.º 41, de 19 de dezembro de 2003, c/c os artigos 243, 245, inciso I, alínea "a", inciso II, alínea "a", 246, § 2º, 247, inciso I e 252, todos da Lei Complementar n.º 04, de 15 de outubro de 1990, com a redação que lhes foram atribuídas pela Lei Complementar n.º 524/2014, e tendo em vista o que consta no Processo n.º 13937/2020, da Mato Grosso Previdência, resolve conceder pensão a partir de **17.12.2019**, em caráter vitalício, a Sra. **Laurimar de Assunção Figueiredo da Silva**, RG n.º 0726388-0/SSP-MT, também representante legal das menores, que receberão em caráter temporário, menores **Natália Assunção Figueiredo da Silva** e **Gabriela Assunção Figueiredo da Silva**, rateando-se da seguinte forma: 50% (cinquenta por cento) a cônjuge e 50% (cinquenta por cento), as menores, divididos em 25% (vinte e cinco por cento) para cada uma, em razão do falecimento do ex-servidor, Sr. **Celso Figueiredo da Silva**, ocorrido em **17.12.2019**, lotado, quando em atividade, na Secretaria de Segurança Pública, no cargo de Agente Sistema Penitenciário, Classe "D", N "005", carga horária de 40 (quarenta) horas semanais, nesta Capital.

Cuiabá-MT, 03 de junho de 2020.



ELLITON OLIVEIRA DE SOUZA
Diretor-Presidente da MTPREV

ATO ADMINISTRATIVO N.º 125/2020/MTPREV

O DIRETOR-PRESIDENTE DA MATO GROSSO PREVIDÊNCIA - MTPREV, no uso de suas atribuições legais, e fundamentado no artigo 40, §7º, inciso I, § 8º, da Constituição Federal, redação dada pela Emenda Constitucional n.º 41, de 19 de dezembro de 2003, c/c o parágrafo único do artigo 6º-A, acrescentado pela Emenda Constitucional n.º 70, de 29.03.2012, bem como o artigo 24, § 1º e § 2º, da Emenda Constitucional n.º 103, de 12 de novembro de 2019, juntamente com os artigos 243, 245, inciso I, alínea "c", 246, 247, inciso II, e 252, todos da Lei Complementar n.º 04, de 15 de outubro de 1990, com a redação que lhes foram atribuídas pela Lei Complementar n.º 524/2014, e tendo em vista o que consta no Processo n.º **121779/2020**, da Mato Grosso Previdência, resolve conceder pensão a partir de **17.03.2020**, em caráter vitalício, ao Sr. **José Marcelino de Lima**, RG n.º 4.680.336-1-SSP/SP, em razão do falecimento da ex-servidora, Sra. **Lourdes Terezinha Marca**, ocorrido em **02.12.2019**, aposentada pela Secretaria de Educação, no cargo de Técnico Adm Educ Profissionalizado-30, Classe "C", Nível "006", carga horária de 30 (trinta) horas semanais, nesta Capital.

Cuiabá-MT, 03 de junho de 2020.



ELLITON OLIVEIRA DE SOUZA
Diretor-Presidente da MTPREV

ATO ADMINISTRATIVO N.º 126/2020/MTPREV

O DIRETOR-PRESIDENTE DA MATO GROSSO PREVIDÊNCIA - MTPREV, no uso de suas atribuições legais, e fundamentado no Art. 42, § 2º, da Constituição Federal, redação dada pela Emenda Constitucional n.º 41 - DOU de 31.12.2003, c/c os artigos 24-B, alíneas I,II,III, e art. 24-D ambos do Decreto-Lei nº 667, de 02 de julho de 1969, nos termos da redação da Lei nº 13.954, de 16 de dezembro de 2019 e art. 7º, inciso I, alínea "a" e § 2º da Lei nº 3.765, de 04 de maio de 1960, também com modificações dada pela Lei nº 13.954/2019 c/c art. 11, caput e parágrafo único da Instrução Normativa nº 05, de 15 de janeiro de 2020, e tendo em vista o que consta no Processo n.º **135534/2020**, da Mato Grosso Previdência, resolve conceder pensão a partir de **21.03.2020**, em caráter vitalício, a Sra. **Ozete Sevirina dos Santos**, RG n.º 339.704/SSP-MT, em razão do falecimento do ex-servidor, Sr. **Mariano Cardoso dos Santos**, ocorrido em **21.03.2020**, transferido para a inatividade, mediante reserva remunerada, pela Polícia Militar do Estado de Mato Grosso, na graduação de Cabo, enquadrado no Nível "003", 40 (quarenta) horas semanais, nesta Capital.

Cuiabá-MT, 03 de junho de 2020.



ELLITON OLIVEIRA DE SOUZA
Diretor-Presidente da MTPREV

ATO ADMINISTRATIVO N.º 127/2020/MTPREV

O DIRETOR-PRESIDENTE DA MATO GROSSO PREVIDÊNCIA - MTPREV, no uso de suas atribuições legais, e fundamentado no Art. 42, § 2º, da Constituição Federal, redação dada pela Emenda Constitucional n.º 41 - DOU de 31.12.2003, bem como o artigo 24, § 1º § 2º, §3º, da Emenda Constitucional n.º 103, de 12 de novembro de 2019, juntamente com os Arts. 118, 120, inciso II, alínea "a", § 4º, 126, todos da Lei Complementar n.º 555, de 29.12.2014, c/c as disposições da Lei Complementar n.º 541, de 03.07.2014, e tendo em vista o que consta no Processo n.º **576785/2019**, da Mato Grosso Previdência, resolve conceder pensão, a partir de **16.11.2019**, em caráter temporário, aos menores **Jean Ludy Souza Oliveira e Alan Victor Souza Oliveira**, representados legalmente pela Sra. **Jucelia Pereira de Souza**, RG n.º 1671172-6/SESP-MT, rateando-se da seguinte forma: 50% (cinquenta por cento) para cada um dos menores, em razão do falecimento do ex-servidor, Sr. **Ludivaldo de Oliveira Barbosa**, ocorrido em **16.11.2019**, transferido para a inatividade, mediante reforma, pela Polícia Militar do Estado de Mato Grosso, na graduação de Sub-tenente, enquadrado no Nível "002", 40 (quarenta) horas semanais, nesta Capital..

Cuiabá-MT, 03 de junho de 2020.



ELLITON OLIVEIRA DE SOUZA
Diretor-Presidente da MTPREV

ATO ADMINISTRATIVO N.º 128/2020/MTPREV

O DIRETOR-PRESIDENTE DA MATO GROSSO PREVIDÊNCIA - MTPREV, no uso de suas atribuições legais, e fundamentado no Art. 42, § 2º, da Constituição Federal, redação dada pela Emenda Constitucional n.º 41 - DOU de 31.12.2003, bem como o artigo 24, § 1º § 2º, §3º, da Emenda Constitucional n.º 103, de 12 de novembro de 2019, juntamente com os Arts. 118, 120, inciso I, alínea "a", § 1º, 126, § único, todos da Lei Complementar n.º 555, de 29.12.2014, c/c as disposições da Lei Complementar n.º 541, de 03.07.2014, e tendo em vista o que consta no Processo n.º **10092/2020**, da Mato Grosso Previdência, resolve conceder pensão, a partir de **08.12.2019**, em caráter vitalício, a Sra. **Benedita Carmen da Silva Moreira**, RG n.º 220397/SSP-MT, em razão do falecimento do ex-servidor, Sr. **Armindo Moura Moreira**, ocorrido em **08.12.2019**, transferido para a inatividade, mediante reserva remunerada, pela Polícia Militar do Estado de Mato Grosso, na graduação de Cabo, enquadrado no Nível "003", 40 (quarenta) horas semanais, nesta Capital..

Cuiabá-MT, 03 de junho de 2020.



ELLITON OLIVEIRA DE SOUZA
Diretor-Presidente da MTPREV

ATO ADMINISTRATIVO N.º 131/2020/MTPREV

O DIRETOR-PRESIDENTE DA MATO GROSSO PREVIDÊNCIA - MTPREV, no uso de suas atribuições legais, e fundamentado no artigo 40, §7º, inciso I, § 8º, da Constituição Federal, redação dada pela Emenda Constitucional n.º 41, de 19 de dezembro de 2003, c/c os artigos 243, 245, inciso I, alínea "c", 246, 247, inciso II, e 252, todos da Lei Complementar n.º 04, de 15 de outubro de 1990, com a redação que lhes foram atribuídas pela Lei Complementar n.º 524/2014, e tendo em vista o que consta no Processo n.º **299844/2015**, da Secretaria de Administração, resolve conceder pensão a partir de **10.02.2020**, em caráter vitalício, ao Sr. **Joaquim Constantino de Oliveira**, RG n.º 0132058-0/SESP/MT, em razão do falecimento da ex-servidora, Sra. **Maria Benedita dos Reis**, ocorrido em **26.01.2014**, aposentada pelo Instituto de Defesa Agropecuária de Mato Grosso-INDEA, no cargo de Auxiliar de Serviços Gerais I, Referência "005", carga horária de 30 (trinta) horas semanais, nesta Capital.

Cuiabá-MT, 03 de junho de 2020.



ELLITON OLIVEIRA DE SOUZA
Diretor-Presidente da MTPREV

ATO ADMINISTRATIVO N.º 132/2020/MTPREV

O DIRETOR-PRESIDENTE DA MATO GROSSO PREVIDÊNCIA - MTPREV, no uso de suas atribuições legais, e fundamentado no artigo 40, §7º, inciso II, § 8º, da Constituição Federal, redação dada pela Emenda Constitucional n.º 41, de 19 de dezembro de 2003, c/c os artigos 243, 245, inciso I, alínea "c", 246, 247, inciso II, e 252, todos da Lei Complementar n.º 04, de 15 de outubro de 1990, com a redação que lhes foram atribuídas pela Lei Complementar n.º 524/2014, e tendo em vista o que consta no Processo n.º **611462/2013**, da Secretaria de Administração, resolve conceder pensão a partir de **15.03.2019**, em caráter vitalício, a Sra **Cleuza de Fátima Ferreira**, RG n.º 040212/SSP/MT, em razão do falecimento do ex-servidor, Sr. **Flory Fraga Filho**, ocorrido em **10.10.2013**, lotado, quando em atividade, no Departamento Estadual de Transito-DETRAN, no cargo de Agente do Serviço de Transito, Classe "B", Nível "012", carga horária de 40 (quarenta) horas semanais, nesta Capital.

Cuiabá-MT, 03 de junho de 2020.



ELLITON OLIVEIRA DE SOUZA
Diretor-Presidente da MTPREV

ATO ADMINISTRATIVO N.º 133/2020/MTPREV

O DIRETOR-PRESIDENTE DA MATO GROSSO PREVIDÊNCIA

- MTPREV, no uso de suas atribuições legais, e fundamentado nos termos do artigo 1º, inciso I, alínea "a", inciso II, da Lei nº 7.582, de 19.12.2001, c/c o Parecer nº 182/SGA/2007, da Procuradoria Geral do Estado de Mato Grosso, bem como os termos do artigos 5º, inciso I, artigo 32, inciso II, alínea "a", artigo 33, inciso I, artigo 34, § 2º, e artigo 37, art. 67, todos do Regulamento do Plano Básico de Benefícios da SANEMAT, assim como nas leis 8.212/91 e 8.213/91, e tendo em vista o que consta no Processo n.º 544364/2019, da Mato Grosso Previdência, resolve conceder pensão em caráter vitalício, a partir de 23.10.2019, a Sra. **Ana Maria Rodrigues Canavarros**, RG n.º 0041242-2/SESP-MT, em razão do falecimento do ex-servidor, Sr. **Benedito Canavarros**, ocorrido em 23.10.2019, aposentado pela Fundação Sanemat de Previdência e Assistência - SANEPREVI, na condição de Participante/Assistido.

Cuiabá-MT, 03 de junho de 2020.



ELLITON OLIVEIRA DE SOUZA
Diretor-Presidente da MTPREV

ATO ADMINISTRATIVO N.º 113/2020/MTPREV

O DIRETOR-PRESIDENTE DA MATO GROSSO PREVIDÊNCIA

- MTPREV, no uso de suas atribuições legais, e fundamentado no artigo 40, §7º, inciso I, da Constituição Federal, redação dada pela Emenda Constitucional n.º 41, de 19 de dezembro de 2003, c/c o parágrafo único do art. 3º da Emenda Constitucional n.º 47, de 05.07.2005, c/c os artigos 243, 245, inciso I, alínea "a", 246, 247, inciso II, e 252, todos da Lei Complementar n.º 04, de 15 de outubro de 1990, com a redação que lhes foram atribuídas pela Lei Complementar n.º 524/2014, e tendo em vista o que consta no Processo n.º 135440/2020, do Mato Grosso Previdência, resolve conceder pensão a partir de 31.03.2020, em caráter vitalício, a Sra. **Ana de Souza Ramos**, RG n.º 564315/SSP-MT, em razão do falecimento do ex-servidor, Sr. **João Ramos**, ocorrido em 10.01.2020, aposentado pela Secretaria de Fazenda, no cargo de Apoio Administrativo, Classe "C", Nível "10", carga horária de 40 (quarenta) horas semanais, nesta Capital.

Cuiabá-MT, 03 de junho de 2020.



ELLITON OLIVEIRA DE SOUZA
Diretor-Presidente da MTPREV

ATO ADMINISTRATIVO N.º 114/2020/MTPREV

O DIRETOR-PRESIDENTE DA MATO GROSSO PREVIDÊNCIA

- MTPREV, no uso de suas atribuições legais, e fundamentado no artigo 40, §7º, inciso I, §8º, da Constituição Federal, redação dada pela Emenda Constitucional n.º 41, de 19 de dezembro de 2003, c/c os artigos 243, 245, inciso I, alínea "a", 246, 247, inciso II, e 252, todos da Lei Complementar n.º 04, de 15 de outubro de 1990, com a redação que lhes foram atribuídas pela Lei Complementar n.º 524/2014, e tendo em vista o que consta no Processo n.º 124065/2020, do Mato Grosso Previdência, resolve conceder pensão, a partir de 15.04.2020, em caráter vitalício, a Sra. **Cátia Aparecida da Silva**, RG n.º 971689 SSP/MT, em razão do falecimento do ex-servidor, Sr. **João Eustáquio de Sousa**, ocorrido em 22.01.2020, aposentado no cargo de Investigador de Polícia, Classe "C" "10", carga horária de 40 (quarenta) horas semanais, nesta Capital.

Cuiabá-MT, 03 de junho de 2020.



ELLITON OLIVEIRA DE SOUZA
Diretor-Presidente da MTPREV

ATO ADMINISTRATIVO N.º 115/2020/MTPREV

O DIRETOR-PRESIDENTE DA MATO GROSSO PREVIDÊNCIA

- MTPREV, no uso de suas atribuições legais, e fundamentado no artigo 40, §7º, inciso I, §8º, da Constituição Federal, redação dada pela Emenda Constitucional n.º 41, de 19 de dezembro de 2003, c/c os artigos 243, 245, inciso I, alínea "a", 246, 247, inciso I, e 252, todos da Lei Complementar n.º 04, de 15 de outubro de 1990, com a redação que lhes foram atribuídas pela Lei Complementar n.º 524/2014, e tendo em vista o que consta no Processo n.º 105652/2020, do Mato Grosso Previdência, resolve conceder pensão, a partir de 07.03.2020, em caráter vitalício, a Sra. **Luzia do Nascimento Reis**, RG n.º 1095076-1 SJ/MT, em razão do falecimento do ex-servidor, Sr. **Venâncio Fernandes dos Reis**, ocorrido em 07.03.2020, aposentado no cargo de Professor da Educação Básica, Classe "C" "09", carga horária de 20 (vinte) horas semanais, nesta Capital.

Cuiabá-MT, 03 de junho de 2020.



ELLITON OLIVEIRA DE SOUZA
Diretor-Presidente da MTPREV

ATO ADMINISTRATIVO N.º 116/2020/MTPREV

O DIRETOR-PRESIDENTE DA MATO GROSSO PREVIDÊNCIA

- MTPREV, no uso de suas atribuições legais, e tendo em vista o que consta no Processo n.º 598003/2019, do Mato Grosso Previdência, resolve retificar, em parte, o **Ato Administrativo n.º 411/2010/SAD**, de 13.07.2010, publicado no Diário Oficial de mesma data, referente à concessão do benefício de pensão por morte, em caráter vitalício, a Srª. **Leonil Maria de Arruda Ferreira**, RG n.º 0524632-6/SSP-MT, e temporária aos menores, **Weverson de França Ferreira**, e **Magali de França Ferreira**, representados legalmente por sua genitora, Ana Andréia Souza de França, RG n.º 1473768-0/SSP/MT, procedendo-se da seguinte forma:

ONDE SE LÊ:

"...e tendo em vista o que consta no Processos n.º 33482/2010, da Secretaria de Estado de Administração, resolve conceder pensão em caráter vitalícia, a partir de 06.01.2010, a Srª. **Leonil Maria de Arruda Ferreira**, RG n.º 0524632-6/SSP-MT, e temporária aos menores, **Weverson de França Ferreira**, e **Magali de França Ferreira**, representados legalmente por sua genitora, Ana Andréia Souza de França, RG n.º 1473768-0/SSP/MT, da seguinte forma: 50 (cinquenta por cento) ao cônjuge e 50% (cinquenta por cento) dividido em partes iguais, na proporção de 25% (vinte e cinco por cento) a cada um, em razão do falecimento do ex-servidor, Sr. **João Alves Ferreira**, ocorrido em 06.01.2010, quando em atividade, lotado na Polícia Judiciária Civil, no cargo efetivo de Investigador de Polícia, Classe "C", Nível "08", 40 (quarenta) horas semanais, nesta capital."

LEIA-SE:

"... e tendo em vista o que consta no Processo n.º 33482/2010 e 598003/2019, do Mato Grosso Previdência, resolve conceder pensão em caráter vitalícia, a partir de 06.01.2010, a Srª. **Leonil Maria de Arruda Ferreira**, e temporária aos menores, **Weverson de França Ferreira**, e **Magali de França Ferreira**, representados legalmente por sua genitora, Ana Andréia Souza de França, bem como incluir em caráter vitalício, a Sra. **Ana Andréia Souza de França**, portadora do RG n.º 91891 SSP/MT e inscrita sob o CPF n.º. 000.134.611-33, a partir de 03.12.2019, rateando-se da seguinte forma: 50% (cinquenta por cento) à companheira e 50% (cinquenta por cento) ao menor **Weverson de França Ferreira**, em razão do falecimento do ex-servidor, Sr. **João Alves Ferreira**, ocorrido em 06.01.2010, quando em atividade, lotado na Polícia Judiciária Civil, no cargo efetivo de Investigador de Polícia, Classe "C", Nível "08", 40 (quarenta) horas semanais, nesta capital, devendo ser observado que a pensão vitalícia da primeira beneficiária Srª. **Leonil Maria de Arruda Ferreira cessou em 08.07.2016**, data de seu óbito, e que pensão temporária da menor **Magali de França Ferreira cessou em 04.05.2017**, quando completou a maioridade civil.

Cuiabá-MT, 03 de junho de 2020.



ELLITON OLIVEIRA DE SOUZA
Diretor-Presidente da MTPREV

ATO ADMINISTRATIVO Nº 117/2020/MTPREV

O DIRETOR-PRESIDENTE DA MATO GROSSO PREVIDÊNCIA - MTPREV, no uso de suas atribuições legais, e tendo em vista o que consta no Processo nº **474121/2019**, resolve retificar, em parte, o Ato Administrativo nº **385/2017/MTPREV**, de 16.10.2017, publicado no Diário Oficial de mesma data, referente à concessão do benefício de pensão temporária em favor dos menores **Irronei da Silva Costa** e **Rubia Carla da Silva Costa**, representados legalmente por sua genitora, **Sra. Vergília Zeferina da Silva**, procedendo-se da seguinte forma:

ONDE SE LÊ:

“...bem como nos Arts. 118, 120, inciso II, alínea “a”, § 4.º, 126, todos da Lei Complementar n.º 555, de 29.12.2014, c/c as disposições da Lei Complementar n.º 541, de 03.07.2014, e tendo em vista o que consta no Processo nº **276252/2017**, da Mato Grosso Previdência, resolve conceder pensão em caráter temporário, a partir de **27.01.2017**, aos menores **Irronei da Silva Costa** RG nº 3091535-0/SSP-MT e **Rubia Carla da Silva Costa** RG nº 3088679-1/SSP-MT, representados legalmente por sua genitora, **Sra. Vergília Zeferina da Silva**, RG nº 1413792-5/SSP-MT, rateando-se em partes iguais aos menores, na proporção de 50% (cinquenta por cento) para cada um, em razão do falecimento do ex-servidor, Sr. **Joel Gomes da Costa**, ocorrido em **27.01.2017**...”

LEIA-SE:

“...bem como nos Arts. 118, 120, inciso II, alínea “a”, § 4.º, 121, parágrafo único e 126, todos da Lei Complementar n.º 555, de 29.12.2014, c/c as disposições da Lei Complementar n.º 541, de 03.07.2014, e tendo em vista o que consta no Processo nº **276252/2017** e **474121/2019**, do Mato Grosso Previdência, resolve conceder pensão em caráter temporário, a partir de **27.01.2017**, aos menores **Irronei da Silva Costa** RG nº 3091535-0/SSP-MT e **Rubia Carla da Silva Costa** RG nº 3088679-1/SSP-MT, representados legalmente por sua genitora, **Sra. Vergília Zeferina da Silva**, RG nº 1413792-5/SSP-MT, e, com efeitos financeiros a partir de **27.09.2019**, ao Sr. **Josuhan Melone da Costa**, RG nº 1951746-7/SSP-MT, na condição de filho inválido, rateando-se em partes iguais, na proporção de 33,33% (trinta e três vírgula trinta e três por cento) para cada um, em razão do falecimento do ex-servidor, Sr. Sr. **Joel Gomes da Costa**, ocorrido em **27.01.2017**...”

Cuiabá-MT, 03 de junho de 2019.



ELLITON OLIVEIRA DE SOUZA
Diretor-Presidente da MTPREV

ATO ADMINISTRATIVO Nº 129/2020/MTPREV

O DIRETOR-PRESIDENTE DA MATO GROSSO PREVIDÊNCIA - MTPREV, no uso de suas atribuições legais, e fundamentado no artigo 40, §7º, inciso I, da Constituição Federal, redação dada pela Emenda Constitucional n.º 41, de 19 de dezembro de 2003, c/c o parágrafo único do art. 3º da Emenda Constitucional n.º 47, de 05.07.2005, c/c os artigos 243, 245, inciso I, alínea “c”, 246, 247, inciso II, e 252, todos da Lei Complementar n.º 04, de 15 de outubro de 1990, com a redação que lhes foram atribuídas pela Lei Complementar n.º 524/2014, e tendo em vista o que consta no Processo n.º **60794/2019**, do Mato Grosso Previdência, resolve conceder pensão a partir de 03.03.2020, em caráter vitalício, ao Sr. **Marcos Antônio Pichirilli**, RG nº 395288/SSP-MT, em razão do falecimento da ex-servidora, Sra. **Eliana Aparecida Vechiatto Dias Pichirilli**, ocorrido em **30.03.2018**, aposentada pela Secretaria de Educação, no cargo de Téc. Adm. Educacional Profissionalizado, Classe “C”, Nível “11”, carga horária de 30 (trinta) horas semanais, nesta Capital.

Cuiabá-MT, 03 de junho de 2020.



ELLITON OLIVEIRA DE SOUZA
Diretor-Presidente da MTPREV

ATO ADMINISTRATIVO Nº 130/2019/MTPREV

O DIRETOR-PRESIDENTE DA MATO GROSSO PREVIDÊNCIA - MTPREV, no uso de suas atribuições legais, e fundamentado no artigo 40, §7º, inciso I, da Constituição Federal, redação dada pela Emenda Constitucional n.º 41, de 19 de dezembro de 2003, c/c o parágrafo único do art. 3º da Emenda Constitucional n.º 47, de 05.07.2005, bem como o artigo 24, § 1º e § 2º da Emenda Constitucional n.º 103 de 19.11.2019, c/c os artigos 243, 245, inciso I, alínea “a” e inciso II, 246, 247, inciso I, e 252, todos da Lei Complementar n.º 04, de 15 de outubro de 1990, com a redação que lhes foram atribuídas pela Lei Complementar n.º 524/2014, e tendo em vista o que consta no Processo n.º **602046/2019**, do Mato Grosso Previdência, resolve conceder pensão, a partir de 23.11.2019, em caráter vitalício, ao Sr. **Heron Carlos Alves de Sousa**, RG nº 12234460/SESP-MT, e em caráter temporário, ao Sr. **Felipe Guilherme Ulrich Alves de Sousa**, RG nº 2029510-3/SESP-MT, na condição de filho maior inválido, rateando-se da seguinte forma: 50% (cinquenta por cento) ao cônjuge e 50% (cinquenta por cento) ao filho inválido, em razão do falecimento da ex-servidora, Sra. **Julia Ulrich Alves de Sousa**, ocorrido em **23.11.2019**, aposentada pela Secretaria de Saúde, no cargo de Téc. Nív. Superior em Serviços da Saúde SUS, Classe “D”, Nível “11”, carga horária de 30 (trinta) horas semanais, nesta Capital.

Cuiabá-MT, 03 de junho de 2019.



ELLITON OLIVEIRA DE SOUZA
Diretor-Presidente da MTPREV

MATO GROSSO PREVIDENCIA - MTPREV
PORTARIA Nº. 065/2020

O DIRETOR PRESIDENTE DO MATO GROSSO PREVIDÊNCIA, usando das atribuições que lhes são conferidas por Lei, resolve:
I - Deferir Averbação de Tempo de Serviço/Contribuição:

01) Processo nº. 308336/2019 - DIVINA VALUZ DE SOUZA - Secretária de Estado de Educação - SEDUC. Homologo o Parecer nº1916/MTPREV/2020 de acordo com Certidão Original de Tempo de Contribuição expedida pelo INSS em 10/06/2019 sob o **Protocolo nº. 10001150.1.00003/19-4; NIT: 1284481440-0**, e defiro o pedido da servidora ocupante do cargo de **Apoio Administrativo Educacional Profissionalizado**, matrícula n.º **242325**, nos seguintes termos:

Averbem-se: 11 anos, 02 meses e 05 dias de contribuição para o **Regime Geral de Previdência Social - RGPS**, nos seguintes termos.

1)02 anos, 10 meses e 03 dias, no período de **01/02/2001 a 03/12/2003**, prestado a **Wilma Miranda de Freitas Comércio**, na função de **Balconista**, para efeito de aposentadoria, nos termos do artigo 1º, da Lei nº. **5.027**, de 17 de junho de 1986.

2)08 anos, 04 meses e 02 dias, no período de **01/03/2004 a 02/07/2012**, prestado à Prefeitura Municipal de Dom Aquino, na função de **Agente Administração Pública**, para efeitos de aposentadoria e disponibilidade, nos termos do inciso I, do artigo 130, da Lei Complementar nº. **04**, de 15 de outubro de 1990.

Obs. Não analisado o período de 05 a 28/02/2004, uma vez não constar a contribuição previdenciária.

02) Processo nº. 356551/2019(Apenso nº. 520879/2019) - EDNA MARIA DA SILVA - Secretária de Estado de Educação - SEDUC. Homologo o Parecer nº 1986/MTPREV/2020 de acordo com a Certidão Original de Tempo de Contribuição nº 310/2019 expedida pelo Fundo Municipal de Previdência Social da Prefeitura de Nortelândia - PREVINORTE em 15/07/2019, e defiro o pedido da servidora ocupante do cargo de **Apoio Administrativo Educacional Profissionalizado**, matrícula n.º **265436**, nos seguintes termos:

Averbem-se: 07 anos, 04 meses e 15 dias de contribuição para o **Regime Próprio de Previdência Social - RPPS (PREVINORTE)**, nos períodos de: **26/03/2008 a 28/02/2009** e **01/04/2009 a 14/09/2015**, prestado à Prefeitura Municipal de Nortelândia, na função de **Auxiliar Serviços Gerais**, para efeitos de aposentadoria e disponibilidade, nos termos do inciso I, do artigo 130, da Lei Complementar nº **04**, de 15 de outubro de 1990.

Obs. Não analisado o período de 01 a 31/03/2009, uma vez não constar a contribuição previdenciária e omitido o período de **15 a 30/09/2015**, pois está concomitante com o tempo de serviço público estadual.

03) Processo nº. 346361/2019 - FÁBIO ROGÉRIO MENEGHETE - Polícia

Judiciária Civil/Secretaria de Estado de Segurança Pública - SESP. Homologo o Parecer nº 1918/MTPREV/2020 de acordo com a Certidão Original de Tempo de Contribuição nº 687/2019 emitida pelo Instituto Municipal de Previdência Social dos Servidores de Rondonópolis/MT - IMPRO em 12/06/2019, e defiro o pedido do servidor ocupante do cargo de **Escrivão de Polícia**, matrícula n.º 136113, nos seguintes termos:

Averbem-se: 03 anos, 09 meses e 17 dias de contribuição para o **Regime Próprio de Previdência Social - RPPS (IMPRO)**, no período de **12/05/2003 a 28/02/2007**, prestado à Prefeitura Municipal de Rondonópolis, na função de **Agente Administrativo**, para efeitos de aposentadoria e disponibilidade, nos termos do inciso I, do artigo 130, da Lei Complementar nº. 04, de 15 de outubro de 1990.

Obs. Não analisado o período de 01 a 30/03/2007, uma vez não constar a contribuição previdenciária.

04) Processo nº. 333877/2019 - GISELLE LUIZA LOURENÇO DA SILVA - Sistema Penitenciário/Secretaria de Estado de Segurança Pública - SESP. Homologo o Parecer nº 1980/MTPREV/2020 de acordo com a Certidão Original de Tempo de Contribuição nº 001154/2019 expedida pelo Fundo Municipal de Previdência Social dos Servidores de Cuiabá/MT - CUIABÁ - PREV em 04/06/2019, e defiro o pedido da servidora ocupante do cargo de **Agente Penitenciário**, matrícula n. 116000, nos seguintes termos: **Averbem-se: 05 anos, 11 meses e 08 dias** de contribuição para o **Regime Próprio de Previdência Social - RPPS (CUIABÁ - PREV)**, no período de **01/09/1998 a 08/08/2004**, prestado à Prefeitura Municipal de Cuiabá, na função de **Auxiliar Municipal**, para efeitos de aposentadoria e disponibilidade, nos termos do inciso I, do artigo 130, da Lei Complementar nº 04, de 15 de outubro de 1990.

Obs. Não analisado o período de 05/05 a 31/08/1998, uma vez não constar a contribuição previdenciária e omitido o período de 09/08/2004 a 10/04/2013, pois está concomitante com o tempo de serviço público estadual.

05) Processo nº. 315492/2019 - IALDON BORGES CARRIJO - Universidade do Estado de Mato Grosso - UNEMAT. Homologo o Parecer nº 1985/MTPREV/2020 de acordo com a Certidão Original de Tempo de Contribuição nº 00003/2019 expedida pelo Fundo Municipal de Previdência Social da Prefeitura de Alto Araguaia - PREVIMAR em 28/02/2019, e defiro o pedido do servidor ocupante do cargo de **Agente Universitário**, matrícula n. 257679, nos seguintes termos: **Averbem-se: 12 anos, 03 meses e 14 dias** de contribuição para o **Regime Próprio de Previdência Social - RPPS (PREVIMAR)**, no período de **09/04/2002 a 23/07/2014**, prestado à Prefeitura Municipal de Alto Araguaia, na função de **Agente de Saneamento**, para efeitos de aposentadoria e disponibilidade, nos termos do inciso I, do artigo 130, da Lei Complementar nº. 04, de 15 de outubro de 1990.

Obs. Não analisado o período de 24/07 a 04/08/2014, em virtude de o servidor ter se afastado, sem ônus e omitido o período de 05/08 a 1º/09/2014, pois está concomitante com o tempo de serviço público estadual.

Com relação à pretensão de converter o período de **09/04/2002 a 01/09/2014**, supostamente exercido sob exposição a agentes nocivos e ou insalubre, não podemos atender, uma vez que a própria certidão registra, apenas, o tempo efetivamente trabalhado, sem o respectivo acréscimo e, no âmbito deste Estado, o período, quando faz jus o servidor a ser averbado em condições insalubres, tem como data final, **até 25/06/1990**.

06) Processo nº. 79047/2020 - JOILSON NARDES DO NASCIMENTO - Secretaria de Estado de Saúde - SES. Homologo o Parecer nº 1990/MTPREV/2020 de acordo com Certidão Original de Tempo de Contribuição emitida pelo INSS em 05/09/2019 sob o **Protocolo nº 10001030.1.00040/19-8; NIT: 2682074780-0**, e defiro o pedido do servidor ocupante do cargo de **Profissional Apoio Serviço de Saúde do SUS**, matrícula n.º 47812, nos seguintes termos:

Averbem-se: 04 anos, 09 meses e 01 dia de contribuição para o **Regime Geral de Previdência Social - RGPS**, nos seguintes termos.

1)03 anos, 11 meses e 01 dia, conforme períodos a seguir discriminados, todos para efeito de aposentadoria, nos termos do artigo 1º, da Lei nº. 5.027, de 17 de junho de 1986:

a)01 ano e 02 dias, no período de **01/03/1988 a 02/03/1989**, prestado a CRECIMA Comércio e Prestação de Serviços LTDA;

b)02 anos, 04 meses e 29 dias, no período de **03/03/1989 a 01/08/1991**, prestado a STIC Service LTDA;

c)06 meses, no período de **01/11/1997 a 30/04/1998**, prestado à Associação Mato - Grossense dos Cegos.

2)10 meses, no período de **01/09/1999 a 30/06/2000**, prestado à Câmara Municipal de Cuiabá, para efeitos de aposentadoria e disponibilidade, nos termos do inciso I, do artigo 130, da Lei Complementar nº. 04, de 15 de outubro de 1990.

Obs. Não analisado o período de 01/07 a 10/09/2000, uma vez não constar a contribuição previdenciária.

07) Processo nº. 357756/2019 - LILIAN FERREIRA DOS SANTOS - Secretaria de Estado de Meio Ambiente - SEMA. Homologo o Parecer nº 1978/MTPREV/2020 de acordo com a Certidão Original de Tempo de Contribuição emitida pelo INSS em 02/07/2019 sob o **Protocolo nº 10001050.1.00080/19-0; NIT: 1247583100-8**, e defiro o pedido da servidora ocupante do cargo de **Analista de Meio Ambiente**, matrícula n.º 79807, nos seguintes termos:

Averbem-se: 05 anos, 06 meses e 29 dias de contribuição para o **Regime Geral de Previdência Social - RGPS**, conforme períodos a seguir discriminados, ambos para efeito de aposentadoria, nos termos do artigo 1º, da Lei nº. 5.027, de 17 de junho de 1986.

a)01 ano, 05 meses e 19 dias, nos períodos de: **01/08/1991 (01 dia) e 01/08/1992 a 18/01/1994 (01 ano, 05 meses e 18 dias)**, prestado a Simão e Almeida LTDA, na função de **Professora** e **Professora Inglês**, respectivamente.

b)04 anos, 01 mês e 10 dias, no período de **01/02/1994 a 10/03/1998**, prestado ao Centro de Ensino Unificado de Cuiabá LTDA - CEUC, na função de **Professora**.

Obs. Omitido o período de 01 a 31/03/2014, pois está concomitante com o tempo de serviço público estadual.

08) Processo nº. 352522/2019 - LILIAN NICOLINA ALVES - Secretaria de Estado de Planejamento e Gestão - SEPLAG. Homologo o Parecer nº 1917/MTPREV/2020 de acordo com Certidão Original de Tempo de Contribuição emitida pelo INSS em 15/03/2018 sob o **Protocolo nº 10001030.1.00010/18-3; NIT: 1100904789-7**, e defiro o pedido da servidora ocupante do cargo de **Analista Administrativo**, matrícula n.º 248827, nos seguintes termos:

Averbem-se: 07 anos, 04 meses e 06 dias de contribuição para o **Regime Geral de Previdência Social - RGPS**, conforme períodos a seguir discriminados, todos para efeito de aposentadoria, nos termos do artigo 1º, da Lei nº. 5.027, de 17 de junho de 1986.

a)01 ano, 03 meses e 29 dias, no período de **02/01/1976 a 30/04/1977**, prestado a Rápido 900 de Transportes Rodoviários LTDA.

b)01 mês e 28 dias, no período de **01/01 a 28/02/1985**, como Empresária.

c)04 anos e 05 meses, nos períodos de: **01/10/1988 a 31/05/1990 e 01/03/1992 a 30/11/1994**, prestado a Zacarias Alves de Souza CIA LTDA, nas funções de **Auxiliar Escritório** e **Auxiliar Administrativo**, respectivamente.

d)06 meses e 18 dias, no período de **01/08/1991 a 18/02/1992**, prestado a Império Borrachas e Peças LTDA, na função de **Auxiliar Escritório**.

e)10 meses e 21 dias, no período de **02/05/2005 a 22/03/2006**, prestado a Auto Peças e Borrachas AMBRUSAM LTDA, na função de **Auxiliar Escritório**.

Obs. Não analisado o período de 01 a 26/12/1994, uma vez não constar a contribuição previdenciária.

09) Processo nº. 352447/2019 - LUIZ DE OLIVEIRA RODRIGUES - Secretaria de Estado de Educação - SEDUC. Homologo o Parecer nº 1979/MTPREV/2020 de acordo com a Certidão Original de Tempo de Contribuição expedida pelo INSS em 22/07/2019 sob o **Protocolo nº. 10001050.1.00047/17-6; NIT: 1240722352-9**, e defiro o pedido do servidor ocupante do cargo de **Agente Penitenciário**, matrícula n.º 248830, nos seguintes termos:

Averbem-se: 15 anos, 02 meses e 09 dias de contribuição para o **Regime Geral de Previdência Social - RGPS**, conforme períodos a seguir discriminados, todos para efeito de aposentadoria, nos termos do artigo 1º, da Lei nº. 5.027, de 17 de junho de 1986.

a)29 dias, no período de **19/11 a 17/12/1990**, prestado à Associação dos Moradores do Conjunto Habitacional CPA 4 e 5.

b)04 anos, 07 meses e 15 dias, nos períodos de: **01/02/1991 a 15/05/1994 e 01/11/1994 a 29/02/1996**, prestado ao Atacado das Embalagens LTDA - ME.

c)02 meses e 12 dias, no período de **01/04 a 12/06/1997**, prestado a NUR HASSAN Feres CAPOBIANCO - ME.

d)10 anos, 03 meses e 13 dias, no período de **13/04/2002 a 25/07/2012**, prestado a FORTESUL Serviços Especiais de Vigilância e Segurança LTDA.

10) Processo nº. 339606/2019 - LUIZ PAULO MIETSCHIKOWSKI FOLETTO - Polícia Judiciária Civil/Secretaria de Estado de Segurança

Pública - SESP. Homologo o Parecer nº 1921/MTPREV/2020 de acordo com a Certidão Original de Tempo de Serviço Militar nº. 02 emitida pelo Ministério da Defesa/Exército Brasileiro - 9ª Companhia de Guardas 08/01/2019, e defiro o pedido do servidor ocupante do cargo de **Investigador de Polícia, matrícula nº 117100**, nos seguintes termos:

Averbem-se: 02 anos, 10 meses e 01 dia, correspondente a **1031 dias** de serviço prestado ao Ministério da Defesa/Exército Brasileiro - 9ª Companhia de Guardas, Posto/Gradação: Cabo, no período de **31/07/1995 a 31/05/1998**, para todos os efeitos, nos termos do artigo 127, da Lei Complementar nº. 04, de 15 de outubro de 1990.

11) Processo nº. 327659/2019 - MANOEL BATISTA DA SILVA - Polícia Judiciária Civil/Secretaria de Estado de Segurança Pública - SESP. Homologo o Parecer nº 1982/MTPREV/2020 de acordo com a Certidão Original de Tempo de Contribuição expedida pelo INSS em 26/03/2019 sob o Protocolo nº. 10021070.1.00031/18-5; NIT: 1800043055-5, e defiro o pedido do servidor ocupante do cargo de **Investigador de Polícia, matrícula nº 95711**, nos seguintes termos:

Averbem-se: 05 anos, 08 meses e 23 dias de contribuição para o **Regime Geral de Previdência Social - RGPS**, nos seguintes termos.

1)02 anos, 10 meses e 08 dias, no período de **01/09/1987 a 08/07/1990**, prestado ao Banco do Brasil S/A, na função de **Menor Auxiliar Serviços Gerais**, para efeitos de aposentadoria e disponibilidade, nos termos do inciso I, do artigo 130, da Lei Complementar nº. 04, de 15 de outubro de 1990.

2)02 anos, 10 meses e 15 dias, no período de **01/04/1997 a 15/02/2000**, prestado a Floresteca S/A, na função de **Fiscal**, para efeito de aposentadoria, nos termos do artigo 1º, da Lei nº 5.027, de 17 de junho de 1986.

12) Processo nº. 321013/2019 - MARIELMA SOARES SATO PEROVANO - Secretaria de Estado de Fazenda - SEFAZ. Homologo o Parecer nº 1920/MTPREV/2020 de acordo com a Certidão Original de Tempo de Contribuição expedida pelo INSS em 01/07/2019 sob o Protocolo nº. 10001100.1.00107/10-0; NIT: 1235987381-6, e defiro o pedido da servidora ocupante do cargo de **Técnico Administrativo, matrícula nº 139732**, nos seguintes termos:

Averbem-se: 12 anos, 10 meses e 26 dias de contribuição para o **Regime Geral de Previdência Social - RGPS**, conforme períodos a seguir discriminados, todos para efeito de aposentadoria, nos termos do artigo 1º, da Lei nº. 5.027, de 17 de junho de 1986.

a)04 anos, 11 meses e 27 dias, no período de **19/04/1989 a 15/04/1994**, prestado ao Banco Mercantil de São Paulo S/A, na função de **Auxiliar de Escritório**.

b)08 meses, no período de **01/09/1994 a 30/04/1995**, prestado a Distribuidora de Livros Brasil Central LTDA, na função de **Caixa**.

c)01 ano, 07 meses e 29 dias, no período de **02/05/1995 a 31/12/1996**, prestado a LIVROBRÁS Distribuidora de Livros LTDA, na função de **Atendente de Sala**.

d)05 anos e 07 meses, no período de **01/02/2000 a 31/08/2005**, como contribuinte individual.

13) Processo nº. 236280/2019 - MIGUEL ANTÔNIO VAZ FILHO - Polícia Judiciária Civil/Secretaria de Estado de Segurança Pública - SESP. Homologo o Parecer nº 1976/MTPREV/2020 de acordo com a Certidão Original de Tempo de Contribuição nº 000011/2019 emitida pelo Instituto de Seguridade Social dos Servidores Municipais de Várzea Grande - PREVIVAG em 06/03/2019, e defiro o pedido do servidor ocupante do cargo de **Investigador de Polícia, matrícula nº 97479**, nos seguintes termos:

Averbem-se: 07 anos, 02 meses e 17 dias de contribuição para o **Regime Próprio de Previdência Social - RPPS (PREVIVAG)**, no período de **01/01/1995 a 17/03/2002**, prestado à Prefeitura Municipal de Várzea Grande, na função de **Agente Administrativo**, para efeitos de aposentadoria e disponibilidade, nos termos do inciso I, do artigo 130, da Lei Complementar nº 04, de 15 de outubro de 1990.

Obs. Omitido o período de **18/03/2002 a 31/01/2003**, pois está concomitante com o tempo de serviço público estadual.

14) Processo nº. 349629/2019 - PAULO EDUARDO MOLINA - Secretaria de Estado de Planejamento e Gestão - SEPLAG. Homologo o Parecer nº 1919/MTPREV/2020 de acordo com a Certidão Original de Tempo de Contribuição emitida pelo INSS em 19/06/2019 sob o Protocolo nº. 10001050.1.00056/19-1; NIT: 1702095088-2, e defiro o pedido do servidor ocupante do cargo de **Gestor Governamental, matrícula nº 249383**, nos seguintes termos:

Averbem-se: 19 anos e 13 dias de contribuição para o **Regime Geral de**

Previdência Social - RGPS, nos seguintes termos.

1)12 anos, 08 meses e 11 dias, conforme períodos a seguir discriminados, todos para efeito de aposentadoria, nos termos do artigo 1º, da Lei nº 5.027, de 17 de junho de 1986:

a)12 anos e 11 dias, no período de **20/09/1983 a 30/09/1995**, prestado a ENERGISA Mato Grosso - Distribuidora de Energia;

b)04 meses e 10 dias, no período de **04/06 a 13/10/1997**, prestado a ROSCH Administradora de Serviços e Informática LTDA;

c)02 meses e 18 dias, no período de **06/08 a 23/10/2001**, prestado a BSI do Brasil LTDA;

d)01 mês e 02 dias, no período de **01/02 a 02/03/2006**, prestado a Domínio Informática EIRELI.

2)06 anos, 04 meses e 02 dias, de acordo com os períodos abaixo especificados, ambos para efeitos de aposentadoria e disponibilidade, nos termos do inciso I, do artigo 130, da Lei Complementar nº. 04, de 15 de outubro de 1990:

a)04 anos, 10 meses e 02 dias, nos períodos de: **01/01/2003 a 30/05/2004**, **01/07 a 31/12/2004** e **01/05/2006 a 31/03/2009**, prestado à Câmara Municipal de Cuiabá;

b)01 ano e 06 meses, nos períodos de: **01/04 a 30/11/2009** e **01/02 a 30/11/2010**, prestado à Prefeitura Municipal de Cuiabá.

Obs. Não analisados os períodos de: **01/01 a 05/10/1995**, **01 a 30/06/2004** e **01/12/2009 a 31/01/2010**, uma vez não constar a contribuição previdenciária.

15) Processo nº. 333906/2019 - VIVIANE FRANCISCHINI - Secretaria de Estado de Saúde - SES. Homologo o Parecer nº 1983/MTPREV/2020 de acordo com a Certidão Original de Tempo de Contribuição emitida pelo INSS em 20/03/2019 sob o Protocolo nº 10001030.1.00312/16-3; NIT: 1806810438-6, e defiro o pedido da servidora ocupante do cargo de **Profissional Técnico Nível Superior Serviço de Saúde do SUS, matrícula nº 63740**, nos seguintes termos:

Averbem-se: 02 anos, 11 meses e 13 dias de contribuição para o **Regime Geral de Previdência Social - RGPS**, nos períodos de: **23/05/1991 a 19/01/1992** e **12/03/1992 a 27/06/1994**, prestado à Fundação Nacional do Índio - FUNAI, nas funções de **Chefe de Setor FC1** e **Cargo em Comissão**, respectivamente, para efeitos de aposentadoria e disponibilidade, nos termos do inciso I, do artigo 130, da Lei Complementar nº. 04, de 15 de outubro de 1990.

II - Tornar sem efeito Averbação de Tempo de Contribuição:

16) Processo nº. 581426/2019(Apenso nº 347779/2019) - CENIRA APARECIDA DOMINGUES MONTANI - Secretaria de Estado de Educação - SEDUC, Por ter sido publicado equivocadamente na Portaria nº. 008/2020 - MTPREV, Diário Oficial de 23 de janeiro de 2020, nos seguintes termos:

Que seja **tornado sem efeito, em todos os seus termos, o item 04, subitens, alíneas e observações da Portaria nº. 008/2020 - MTPREV**, publicada no Diário Oficial de 23 de janeiro de 2020, em nome da servidora **CENIRA APARECIDA DOMINGUES MONTANI**, Professor da Educação Básica, matrícula n. 61854, vínculo 5, lotada na Secretaria de Estado de Educação - SEDUC, referente à averbação de tempo de contribuição para o **RGPS de 11 anos, 05 meses e 28 dias**, de acordo com a **CTC/INSS, original** emitida em 14/11/2019 sob o Protocolo nº. 10021050.1.00032/17-3; NIT: 1701939133-6.

17) Processo nº. 69487/2020 - CLAUDIA APARECIDA INFANTINO ALVES - Secretaria de Estado de Educação - SEDUC, Por ter sido publicado equivocadamente na Portaria nº. 062/2020 - MTPREV, Diário Oficial de 01 de junho de 2020, nos seguintes termos:

Que seja **tornado sem efeito, em todos os seus termos, o item 01 da Portaria nº. 062/2020 - MTPREV**, publicada no Diário Oficial de 01 de junho de 2020, em nome de **CLAUDIA APARECIDA INFANTINO ALVES**, Professora da Educação Básica, matrícula n. 34515, lotada na Secretaria de Estado de Educação - SEDUC, referente à averbação de tempo de contribuição para o **RGPS de 11 anos, 02 meses e 20 dias**, de acordo com a **CTC/INSS, original** emitida em 12/02/2020 sob o Protocolo nº. 21027120.1.00024/20-9; NIT: 2683591287-0.

Mato Grosso Previdência, Cuiabá, 08 de Junho de 2020.

Elliton Oliveira de Souza
DIRETOR PRESIDENTE DA MTPREV
Documento Original Assinado

DÚVIDA SOBRE O COVID-19?

Central de atendimento Covid-19

LIGUE PARA:

0800-647-1223

Todos os dias, das 7h às 19h.

Serviço de informação SES-Covid-19

**MT
UNIDO**
*para
superar*

SES
Secretaria
de Estado
de Saúde



Governo de
**Mato
Grosso**

EVENTOS DE PESSOAL

SECRETARIAS

SEPI AG

SECRETARIA DE ESTADO DE PLANEJAMENTO E GESTÃO

PORTARIA/SEPLAG/00084/2020
09/06/2020

DE:

O Secretário de Estado de Planejamento e Gestão no uso de suas atribuições que lhes são conferidas por lei,

Resolve: DESIGNAR

Evento: Designação de Função/Função de Confiança

Processo N.: 206981/2020

Nome: (125367/2) ANKLAS RIBEIRO MAGALHAES

Cargo/Função: (11665) FUNÇÃO DGA 10 LC/266 SERVIDOR -

Un. Adm: (203246) CONSELHO DE SAUDE E SEGURANCA NO TRABALHO

CONSASET

A Partir de: 02/06/2020 Até

PUBLICADA, REGISTRADA, CUMPR-SE.
Cuiabá-MT, 08 de Junho de 2020.
Basílio Bezerra Guimarães dos Santos
Secretário de Estado de Planejamento e Gestão

PORTARIA/SEPLAG/00085/2020
09/06/2020

DE:

O Secretário de Estado de Planejamento e Gestão no uso de suas atribuições que lhes são conferidas por lei,

Resolve: DISPENSAR

Evento: Designação de Função/Função de Confiança

Processo N.: 206981/2020

Nome: (241354/1) DOUGLAS PAZ DE ALMEIDA

Cargo/Função: (11665) FUNÇÃO DGA 10 LC/266 SERVIDOR

Un. Adm: (203246) CONSELHO DE SAUDE E SEGURANCA NO TRABALHO

CONSASET

A Partir de: 01/06/2020

PUBLICADA, REGISTRADA, CUMPR-SE.
Cuiabá-MT, 08 de Junho de 2020.
Basílio Bezerra Guimarães dos Santos
Secretário de Estado de Planejamento e Gestão

SEFAZ

SECRETARIA DE ESTADO DE FAZENDA

BOLETIM DE PESSOAL/SEFAZ/00314/2020
09/06/2020

DE:

O Secretário Adjunto de Administração Fazendária no uso de suas atribuições que lhes são conferidas por lei,

Resolve: DEFERIR

Evento: LICENÇA PREMIO - GOZO

Processo N.: 194533/2020

Nome: (8728/1) CARLOS DA COSTA SILVA

Cargo/Função: (11308) AGENTE DE TRIBUTOS EST/LC363

Quinquênio de Referência: 01/02/1993 Ate 31/01/1998

A Partir de: 01/06/2020 Até30/06/2020

Processo N.: 194533/2020

Nome: (8039/1) CELSO JOSE DE CARVALHO MIGUEIS

Cargo/Função: (11308) AGENTE DE TRIBUTOS EST/LC363

Quinquênio de Referência: 14/07/1990 Ate 14/07/1995

A Partir de: 01/06/2020 Até30/06/2020

Processo N.: 194533/2020

Nome: (8468/1) FEIK NABOR DE BARROS JOAQUIM

Cargo/Função: (11308) AGENTE DE TRIBUTOS EST/LC363

Quinquênio de Referência: 17/03/2005 Ate 16/03/2010

A Partir de: 01/06/2020 Até30/06/2020

Processo N.: 211763/2020

Nome: (16611/1) GIACOMO BIANCHIN

Cargo/Função: (11308) AGENTE DE TRIBUTOS EST/LC363

Quinquênio de Referência: 29/07/2013 Ate 28/07/2018

A Partir de: 01/06/2020 Até30/06/2020

Processo N.: 211520/2020

Nome: (141385/1) JOSE MANOEL FARIA E SILVA

Cargo/Função: (11306) FISCAL DE TRIBUTOS EST/LC363

Quinquênio de Referência: 29/10/2012 Ate 28/10/2017

A Partir de: 04/05/2020 Até02/06/2020

Processo N.: 211763/2020

Nome: (8552/1) OMAR ALMEIDA FERNANDES

Cargo/Função: (11308) AGENTE DE TRIBUTOS EST/LC363

Quinquênio de Referência: 19/06/2004 Ate 18/06/2009

A Partir de: 01/06/2020 Até30/06/2020

PUBLICADA, REGISTRADA, CUMPR-SE.
Cuiabá-MT, 08 de Junho de 2020.
Kleber Geraldino Ramos dos Santos
Secretário Adjunto de Administração Fazendária

BOLETIM DE PESSOAL/SEFAZ/00315/2020
09/06/2020

DE:

O Secretário Adjunto de Administração Fazendária no uso de suas atribuições que lhes são conferidas por lei,

Resolve: TORNAR SEM EFEITO

Evento: LICENÇA PREMIO - GOZO

Processo N.: 195299/2020

Nome: (8244/1) ERNANI ALVES DE SOUZA

Cargo/Função: (11308) AGENTE DE TRIBUTOS EST/LC363

Quinquênio de Referência: 17/05/2003 Ate 16/05/2008

A Partir de: 01/05/2020 Até30/05/2020

Processo N.: 202861/2020

Nome: (24826/1) MARINETE FIGUEIREDO COSTA

Cargo/Função: (11308) AGENTE DE TRIBUTOS EST/LC363

Quinquênio de Referência: 19/02/1992 Ate 18/02/1997

A Partir de: 01/06/2020 Até30/06/2020

Processo N.: 190911/2020

Nome: (225563/1) ROSANI TEIXEIRA GONCALVES RAHAL

Cargo/Função: (11308) AGENTE DE TRIBUTOS EST/LC363

Quinquênio de Referência: 10/08/2010 Ate 09/08/2015

A Partir de: 22/06/2020 Até21/07/2020

Processo N.: 201657/2020

Nome: (141339/1) WELLINGTON RODRIGUES CATAO

Cargo/Função: (11306) FISCAL DE TRIBUTOS EST/LC363

Quinquênio de Referência: 19/10/2007 Ate 18/10/2012

A Partir de: 01/06/2020 Até30/06/2020

PUBLICADA, REGISTRADA, CUMPR-SE.
Cuiabá-MT, 08 de Junho de 2020.
Kleber Geraldino Ramos dos Santos
Secretário Adjunto de Administração Fazendária

SESP

SECRETARIA DE ESTADO DE SEGURANÇA PÚBLICA

PORTARIA/NOVA CHANCE/00003/2020
09/06/2020

DE:

O Presidente da Fundação Nova Chance no uso de suas atribuições que lhes são conferidas por lei,

Resolve: DESIGNAR

Evento: DESIGNAÇÃO EM SUBSTITUIÇÃO CARGO EM COMISSÃO/FUNÇÃO

Processo N.:

Nome: (236858/1) JANE NASCIMENTO E SILVA

A Partir de: 06/04/2020 Até05/05/2020

Cargo/Função: (11592) DGA-5 SERVIDOR

Substituído: (233630/1) JUCELMA JOSE FERREIRA

Un. Adm: (146862) UNID. DE ACESSORIA

PUBLICADA, REGISTRADA, CUMPR-SE.
Cuiabá-MT, 08 de Junho de 2020.

Dinalva Oriede da Silva Souza
Presidente da Fundação Nova Chance

PORTARIA/SESP/00100/2020
09/06/2020

DE:

O Secretário de Estado de Segurança Pública no uso de suas atribuições que lhes são conferidas por lei,

Resolve: DESIGNAR

Evento: DESIGNAÇÃO EM SUBSTITUIÇÃO CARGO EM COMISSÃO/FUNÇÃO

Processo N.:

Nome: (232265/1) JUCELINO MENDES DA SILVA

A Partir de: 15/06/2020 Até14/07/2020

Cargo/Função: (11606) DGA-6 SERVIDOR

Substituído: (79369/5) PAULO JOSE RUFINO

Un. Adm: (162485) SUBDIR. DA PENITENCIARIA DE RONDONOPOLIS

Processo N.:

Nome: (250898/1) NELMA ZAMBONINI FARIAS CANDIDA PEREIRA

A Partir de: 15/06/2020 Até29/06/2020

Cargo/Função: (11622) DGA-8 SERVIDOR

Substituído: (203037/1) ALESSANDRA GONCALVES DE OLIVEIRA

Un. Adm: (204072) GER. DE ARQUIVO

Processo N.:

Nome: (288972/1) WILLER SONDEI OLIVEIRA MARQUES SILVA
A Partir de: 22/06/2020 Até21/07/2020
Cargo/Função: (11622) DGA-8 SERVIDOR
Substituído: (125227/3) BRUNO DE OLIVEIRA FIGUEIREDO
Un. Adm: (180408) GER. DE SISTEMAS

PUBLICADA, REGISTRADA, CUMPRÁ-SE.
Cuiabá-MT, 08 de Junho de 2020.
Alexandre Bustamante dos Santos
Secretário de Estado de Segurança Pública

PORTARIA/SESP/00101/2020
09/06/2020

DE:

O Secretário de Estado de Segurança Pública no uso de suas atribuições que lhes são conferidas por lei,

Resolve: DESIGNAR

Evento: Designação de Função/Função de Confiança

Processo N.:

Nome: (232053/1) RODRIGO FERNANDO SILVA
Cargo/Função: (11665) FUNÇÃO DGA 10 LC/266 SERVIDOR -
Un. Adm: (162485) SUBDIR. DA PENITENCIARIA DE RONDONOPOLIS
A Partir de: 15/06/2020 Até14/07/2020

Processo N.:

Nome: (251971/1) RONALDO REIS GOMES DA SILVA
Cargo/Função: (11665) FUNÇÃO DGA 10 LC/266 SERVIDOR -
Un. Adm: (190209) SUBDIR. DA PENITENCIARIA CENTRAL DO ESTADO
A Partir de: 01/06/2020 Até30/06/2020

PUBLICADA, REGISTRADA, CUMPRÁ-SE.
Cuiabá-MT, 08 de Junho de 2020.
Alexandre Bustamante dos Santos
Secretário de Estado de Segurança Pública

PORTARIA/SESP/00102/2020
09/06/2020

DE:

O Secretário de Estado de Segurança Pública no uso de suas atribuições que lhes são conferidas por lei,

Resolve: DISPENSAR

Evento: Designação de Função/Função de Confiança

Processo N.:

Nome: (232265/1) JUCELINO MENDES DA SILVA
Cargo/Função: (11665) FUNÇÃO DGA 10 LC/266 SERVIDOR
Un. Adm: (162485) SUBDIR. DA PENITENCIARIA DE RONDONOPOLIS
A Partir de: 14/06/2020

Processo N.:

Nome: (232010/1) LINDOMAR HENRIQUE DA SILVA ROCHA
Cargo/Função: (11665) FUNÇÃO DGA 10 LC/266 SERVIDOR
Un. Adm: (190209) SUBDIR. DA PENITENCIARIA CENTRAL DO ESTADO
A Partir de: 31/05/2020

PUBLICADA, REGISTRADA, CUMPRÁ-SE.
Cuiabá-MT, 08 de Junho de 2020.
Alexandre Bustamante dos Santos
Secretário de Estado de Segurança Pública

PORTARIA/SESP/00103/2020
09/06/2020

DE:

O Secretário de Estado de Segurança Pública no uso de suas atribuições que lhes são conferidas por lei,

Resolve: RETIFICAR

Evento: Designação de Função/Função de Confiança

Processo N.: 32767/2020

Nome: (248432/1) ANTONIO CARLOS NEGREIROS DOS SANTOS
Cargo/Função: (11665) FUNÇÃO DGA 10 LC/266 SERVIDOR - LIDER DE EQUIPE
Un. Adm: (162523) SUBDIR. DA PENITENCIARIA DE SINOP
A Partir de: 01/04/2019 Até09/08/2019

Processo N.: 19339/2020

Nome: (127598/4) MARCELO LOPES FIGUEREDO
Cargo/Função: (11665) FUNÇÃO DGA 10 LC/266 SERVIDOR - LIDER DE EQUIPE
Un. Adm: (162523) SUBDIR. DA PENITENCIARIA DE SINOP
A Partir de: 04/05/2019 Até09/10/2019

Processo N.: 19350/2020

Nome: (142452/6) MARCELO SALES RODRIGUES
Cargo/Função: (11665) FUNÇÃO DGA 10 LC/266 SERVIDOR - LIDER DE EQUIPE
Un. Adm: (162523) SUBDIR. DA PENITENCIARIA DE SINOP
A Partir de: 15/02/2019 Até10/09/2019

Processo N.: 19329/2020

Nome: (233964/1) PAULO CEZAR DE SOUZA
Cargo/Função: (11665) FUNÇÃO DGA 10 LC/266 SERVIDOR - LIDER DE EQUIPE
Un. Adm: (162523) SUBDIR. DA PENITENCIARIA DE SINOP
A Partir de: 05/05/2019 Até09/09/2019

PUBLICADA, REGISTRADA, CUMPRÁ-SE.
Cuiabá-MT, 08 de Junho de 2020.
Alexandre Bustamante dos Santos
Secretário de Estado de Segurança Pública

BOLETIM DE PESSOAL/SESP/00675/2020
09/06/2020

DE:

O Secretário de Estado de Segurança Pública no uso de suas atribuições que lhes são conferidas por lei,

Resolve: REMOVER

Evento: REMOCAO

Processo N.: Protocolo nº197772/2020

Nome: (120282/1) JULIANE DE OLIVEIRA
Cargo/Função: (10290) AGENTE SISTEMA PENITENC LC 423
Para Un. Adm: (162426) SUBDIR. DA PENITENC. FEM. ANA MARIA DO COUTO MAY

A Partir de: 01/06/2020

Processo N.: Protocolo nº197772/2020

Nome: (290960/1) KAREN MORGANA FRAZAO DE SOUZA
Cargo/Função: (10290) AGENTE SISTEMA PENITENC LC 423
Para Un. Adm: (190209) SUBDIR. DA PENITENCIARIA CENTRAL DO ESTADO
A Partir de: 01/06/2020

Processo N.: Protocolo nº141896/2020

Nome: (252690/1) VERIANO GUARIM JUNIOR
Cargo/Função: (5365) TECNICO ADMINISTRATIVO L 10052
Para Un. Adm: (201952) COORD. DE REDE CIDADANA
A Partir de: 08/06/2020

PUBLICADA, REGISTRADA, CUMPRÁ-SE.
Cuiabá-MT, 08 de Junho de 2020.
Alexandre Bustamante dos Santos
Secretário de Estado de Segurança Pública

BOLETIM DE PESSOAL/SESP/00676/2020
09/06/2020

DE:

O Secretário de Estado de Segurança Pública no uso de suas atribuições que lhes são conferidas por lei,

Resolve: CONCEDER

Evento: ADICIONAL NOTURNO

Processo N.: maio

Nome: (232267/1) JURACY RODRIGUES DA SILVA
Cargo/Função: (10290) AGENTE SISTEMA PENITENC LC 423
Un. Adm: (162825) DIR. DE CADEIA PUBLICA DE SAO FELIX DO ARAGUAIA
A Partir de: 01/05/2020 Até 01/05/2020

PUBLICADA, REGISTRADA, CUMPRÁ-SE.
Cuiabá-MT, 08 de Junho de 2020.
Alexandre Bustamante dos Santos
Secretário de Estado de Segurança Pública

BOLETIM DE PESSOAL/SESP/00677/2020
09/06/2020

DE:

O Secretário de Estado de Segurança Pública no uso de suas atribuições que lhes são conferidas por lei,

Resolve: DEFERIR

Evento: LICENCA PARA TRATAMENTO DE SAUDE

Processo N.:

Nome: (225935/1) KARINA SILVA ROQUE SOCK
Cargo/Função: (10280) PROF.NIV.SUP.SIST.PENITENCIARIO
Un. Adm: (193941) DIR. DO CENTRO DE RESSOCIALIZAÇÃO DE VÁRZEA GRANDE

A Partir de: 12/05/2020 Até10/06/2020

Processo N.:

Nome: (114842/1) ABIGAIL TOMAZ BERTO
Cargo/Função: (10290) AGENTE SISTEMA PENITENC LC 423
Un. Adm: (190209) SUBDIR. DA PENITENCIARIA CENTRAL DO ESTADO
A Partir de: 08/05/2020 Até06/06/2020

Processo N.:

Nome: (115473/1) ADONIAS TRINDADE DE SOUZA
Cargo/Função: (10290) AGENTE SISTEMA PENITENC LC 423
Un. Adm: (162485) SUBDIR. DA PENITENCIARIA DE RONDONOPOLIS
A Partir de: 15/05/2020 Até13/06/2020

Processo N.:

Nome: (236862/1) CRISTHIANE GRACIELI FERNANDES DA COSTA
Cargo/Função: (10280) PROF.NIV.SUP.SIST.PENITENCIARIO
Un. Adm: (172065) UNID.ESPEC.CONTROLE MOVIMENTACAO PESSOAL
A Partir de: 11/05/2020 Até09/07/2020

PUBLICADA, REGISTRADA, CUMPRÁ-SE.
Cuiabá-MT, 08 de Junho de 2020.
Alexandre Bustamante dos Santos
Secretário de Estado de Segurança Pública

BOLETIM DE PESSOAL/SESP/00678/2020
09/06/2020

DE:

O Secretário de Estado de Segurança Pública no uso de suas atribuições que lhes são conferidas por lei,

Resolve: DEFERIR

Evento: LICENÇA PREMIO - GOZO

Processo N.:

Nome: (257375/1) JULIANA POMPERMAYER MEOTTI ZANIN
Cargo/Função: (10280) PROF.NIV.SUP.SIST.PENITENCIARIO
Quinquênio de Referência: 29/07/2014 Até 28/07/2019
A Partir de: 15/06/2020 Até 14/07/2020

PUBLICADA, REGISTRADA, CUMPRE-SE.
Cuiabá-MT, 08 de Junho de 2020.
Alexandre Bustamante dos Santos
Secretário de Estado de Segurança Pública

BOLETIM DE PESSOAL/SESP/00679/2020
09/06/2020

DE:

O Secretário de Estado de Segurança Pública no uso de suas atribuições que lhes são conferidas por lei,

Resolve: TORNAR SEM EFEITO

Evento: LICENÇA PREMIO - GOZO

Processo N.:

Nome: (111391/2) KLEITON AYRES DE LIMA FERREIRA
Cargo/Função: (10290) AGENTE SISTEMA PENITENC LC 423
Quinquênio de Referência: 21/10/2009 Até 20/10/2014
A Partir de: 06/07/2020 Até 04/08/2020

PUBLICADA, REGISTRADA, CUMPRE-SE.
Cuiabá-MT, 08 de Junho de 2020.
Alexandre Bustamante dos Santos
Secretário de Estado de Segurança Pública

BOLETIM DE PESSOAL/SESP/00680/2020
09/06/2020

DE:

O Secretário de Estado de Segurança Pública no uso de suas atribuições que lhes são conferidas por lei,

Resolve: CESSAR OS EFEITOS

Evento: Adicional de Insalubridade LC 502

Processo N.: LSF

Nome: (258324/2) AMANDA DOS SANTOS BERNARDES PINHEIRO
Cargo/Função: (10290) AGENTE SISTEMA PENITENC LC 423
Un. Adm: (163058) DIR.DE CADEIA PUBLICA DE PORTO DOS GAUCHOS
A Partir de: 21/02/2020

Processo N.: LSF

Nome: (248824/1) CLEIDIMAR FERREIRA DA SILVA
Cargo/Função: (9249) AGENTE DE SEGURANÇA SOCIOEDUCATIVO
Un. Adm: (184365) GER. REG. DO CENT. DE ATEND. SOC. MASC. DE SINOP
A Partir de: 02/05/2020

Processo N.: LSF

Nome: (236952/1) ELIZANDRA PRETTO
Cargo/Função: (10280) PROF.NIV.SUP.SIST.PENITENCIARIO
Un. Adm: (162752) DIR.DE CADEIA PUBLICA DE JUINA
A Partir de: 04/02/2020

PUBLICADA, REGISTRADA, CUMPRE-SE.
Cuiabá-MT, 08 de Junho de 2020.
Alexandre Bustamante dos Santos
Secretário de Estado de Segurança Pública

BOLETIM DE PESSOAL/SESP/00681/2020
09/06/2020

DE:

O Secretário de Estado de Segurança Pública no uso de suas atribuições que lhes são conferidas por lei,

Resolve: CONCEDER

Evento: Adicional de Insalubridade LC 502

Processo N.:

Nome: (114870/1) GENI CELIA DOS REIS CARVALHO BARROS
Cargo/Função: (10290) AGENTE SISTEMA PENITENC LC 423
Un. Adm: (190209) SUBDIR. DA PENITENCIARIA CENTRAL DO ESTADO
A Partir de: 22/12/2019 Até

PUBLICADA, REGISTRADA, CUMPRE-SE.
Cuiabá-MT, 08 de Junho de 2020.
Alexandre Bustamante dos Santos
Secretário de Estado de Segurança Pública

P.I.C

POLÍCIA JUDICIÁRIA CIVIL

BOLETIM DE PESSOAL/PJC/00321/2020
09/06/2020

DE:

O Delegado Geral da Polícia Judiciária Civil no uso de suas atribuições que lhes são conferidas por lei,

Resolve: CONCEDER

Evento: ADICIONAL NOTURNO

Processo N.:

Nome: (137496/5) ADRIANO SANTOS VALETE DAMASCENO
Cargo/Função: (9175) INVESTIGADOR DE POLICIA/LC344/407
Un. Adm: (164607) NUCLEO DE INTELIGENCIA
A Partir de: 03/05/2020 Até 03/05/2020

Processo N.:

Nome: (203467/1) AIRES ERLOINY TELLES PANIAGO
Cargo/Função: (9175) INVESTIGADOR DE POLICIA/LC344/407
Un. Adm: (133779) DELEGACIA DE POLICIA DE NORTELANDIA
A Partir de: 01/05/2020 Até 01/05/2020

Processo N.:

Nome: (97467/1) AJADIR DE LEMOS AJALA LOUBET
Cargo/Função: (9175) INVESTIGADOR DE POLICIA/LC344/407
Un. Adm: (133353) DELEGACIA REG. DE ALTA FLORESTA
A Partir de: 03/05/2020 Até 03/05/2020

Processo N.:

Nome: (268181/1) ALENCAR PETRY
Cargo/Função: (9175) INVESTIGADOR DE POLICIA/LC344/407
Un. Adm: (134406) DELEGACIA DE POLICIA DE SINOP
A Partir de: 04/05/2020 Até 04/05/2020

Processo N.:

Nome: (92144/1) ANTENOR FRANCISCO DA SILVA
Cargo/Função: (9175) INVESTIGADOR DE POLICIA/LC344/407
Un. Adm: (134597) DELEGACIA REG. DE TANGARÁDA SERRA
A Partir de: 02/05/2020 Até 02/05/2020

Processo N.:

Nome: (97313/1) ARILO RELIQUIAS SANTOS
Cargo/Função: (9175) INVESTIGADOR DE POLICIA/LC344/407
Un. Adm: (134597) DELEGACIA REG. DE TANGARÁDA SERRA
A Partir de: 04/05/2020 Até 04/05/2020

Processo N.:

Nome: (97603/1) ARNALDO DE ALMEIDA CARDOSO
Cargo/Função: (9175) INVESTIGADOR DE POLICIA/LC344/407
Un. Adm: (134597) DELEGACIA REG. DE TANGARÁDA SERRA
A Partir de: 03/05/2020 Até 03/05/2020

Processo N.:

Nome: (208289/2) AZAEL NOGUEIRA DE OLIVEIRA
Cargo/Função: (9175) INVESTIGADOR DE POLICIA/LC344/407
Un. Adm: (133841) DELEGACIA DE POL. DE JUÍNA
A Partir de: 02/05/2020 Até 02/05/2020

Processo N.:

Nome: (97370/1) BARTOLOMEU QUINTEIRO DE ALMEIDA
Cargo/Função: (9175) INVESTIGADOR DE POLICIA/LC344/407
Un. Adm: (133728) DELEGACIA DE POLICIA DE DIAMANTINO
A Partir de: 02/05/2020 Até 02/05/2020

Processo N.:

Nome: (242535/1) BRUNO SERGIO MAGALHAES ABREU
Cargo/Função: (2348) DELEGADO DE POLICIA
Un. Adm: (134392) DELEGACIA REG. DE SINOP
A Partir de: 04/05/2020 Até 04/05/2020

Processo N.:

Nome: (242537/1) CARLOS FRANCISCO DE MORAES
Cargo/Função: (11606) DGA-6 SERVIDOR
Un. Adm: (133833) DELEGACIA REG. DE JUÍNA
A Partir de: 03/05/2020 Até 03/05/2020

Processo N.:

Nome: (268175/1) CLAUDEVAN ALVES DOS SANTOS
Cargo/Função: (9175) INVESTIGADOR DE POLICIA/LC344/407
Un. Adm: (134414) DELEGACIA DE POLICIA DE CLAUDIA
A Partir de: 02/05/2020 Até 02/05/2020

Processo N.:

Nome: (108188/1) CLEUSAIR APARECIDA FERREIRA BARBOSA
Cargo/Função: (9175) INVESTIGADOR DE POLICIA/LC344/407
Un. Adm: (134597) DELEGACIA REG. DE TANGARÁDA SERRA
A Partir de: 03/05/2020 Até 03/05/2020

Processo N.:

Nome: (110621/5) CRESIO AMANCIO BORGES
Cargo/Função: (9175) INVESTIGADOR DE POLICIA/LC344/407
Un. Adm: (133833) DELEGACIA REG. DE JUÍNA
A Partir de: 04/05/2020 Até 04/05/2020

Processo N.:

Nome: (132854/2) CRISTIANE DE LUQUE FRANCO
Cargo/Função: (9175) INVESTIGADOR DE POLICIA/LC344/407
Un. Adm: (134597) DELEGACIA REG. DE TANGARÁDA SERRA
A Partir de: 07/05/2020 Até 07/05/2020

Processo N.:

Nome: (259655/1) CRISTIANNE MARIA DEMICHELI
Cargo/Função: (11665) FUNÇÃO DGA 10 LC/266 SERVIDOR
Un. Adm: (133850) DELEGACIA DE POLICIA DE ARIPUANÁ
A Partir de: 02/05/2020 Até 02/05/2020

Processo N.:

Nome: (234352/1) DARLI LUCIANO DA SILVA
Cargo/Função: (11630) DGA-9 SERVIDOR
Un. Adm: (164240) GER. DE INTELIGENCIA POLICIAL
A Partir de: 02/05/2020 Até 02/05/2020

Processo N.:

Nome: (268264/1) DIOGO POQUIVIQUI DE OLIVEIRA
Cargo/Função: (9175) INVESTIGADOR DE POLICIA/LC344/407
Un. Adm: (184314) DELEGACIA DE POL. ESPEC. EM REPRES. A ROUBOS E

FURTOS

A Partir de: 03/05/2020 Até 03/05/2020

Processo N.:

Nome: (268264/1) DIOGO POQUIVIQUI DE OLIVEIRA
Cargo/Função: (9175) INVESTIGADOR DE POLICIA/LC344/407
Un. Adm: (184314) DELEGACIA DE POL. ESPEC. EM REPRES. A ROUBOS E

FURTOS

A Partir de: 09/04/2020 Até 09/04/2020

Processo N.:

Nome: (114268/5) DIONE PERES AGUIAR
Cargo/Função: (9175) INVESTIGADOR DE POLICIA/LC344/407
Un. Adm: (133841) DELEGACIA DE POL. DE JUÍNA
A Partir de: 03/05/2020 Até 03/05/2020

Processo N.:

Nome: (118004/1) DIVINO CARLOS DIOLINDO ALMEIDA
Cargo/Função: (10290) AGENTE SISTEMA PENITENC LC 423
Un. Adm: (134465) DELEGACIA DE POL. DE MARCELÂNDIA
A Partir de: 03/05/2020 Até 03/05/2020

Processo N.:

Nome: (96071/1) EDINALDO ROSA E SILVA
Cargo/Função: (9175) INVESTIGADOR DE POLICIA/LC344/407
Un. Adm: (133353) DELEGACIA REG. DE ALTA FLORESTA
A Partir de: 01/05/2020 Até 01/05/2020

Processo N.:

Nome: (44045/1) EDIVALDO RIBEIRO TOCANTINS
Cargo/Função: (9175) INVESTIGADOR DE POLICIA/LC344/407
Un. Adm: (134597) DELEGACIA REG. DE TANGARÁDA SERRA
A Partir de: 04/05/2020 Até 04/05/2020

Processo N.:

Nome: (203891/1) EDSON JOSE PEREIRA
Cargo/Função: (9175) INVESTIGADOR DE POLICIA/LC344/407
Un. Adm: (177768) DELEGACIA DE POLICIA DE POXOREU
A Partir de: 03/05/2020 Até 03/05/2020

Processo N.:

Nome: (234473/1) ELAINE FERREIRA SANTANA
Cargo/Função: (9200) ESCRIVAO DE POLICIA/LC318/407
Un. Adm: (133841) DELEGACIA DE POL. DE JUÍNA
A Partir de: 04/05/2020 Até 04/05/2020

Processo N.:

Nome: (86036/24) ELISANGELA FERREIRA
Cargo/Função: (9175) INVESTIGADOR DE POLICIA/LC344/407
Un. Adm: (134597) DELEGACIA REG. DE TANGARÁDA SERRA
A Partir de: 01/05/2020 Até 01/05/2020

Processo N.:

Nome: (268200/1) ELY CLEVERSON SIQUEIRA LIRA
Cargo/Função: (9175) INVESTIGADOR DE POLICIA/LC344/407
Un. Adm: (134554) DELEGACIA DE POLICIA DE UNIÃO DO SUL
A Partir de: 02/05/2020 Até 02/05/2020

Processo N.:

Nome: (203444/1) EUGENIO GABINO ALVES DA SILVA
Cargo/Função: (9175) INVESTIGADOR DE POLICIA/LC344/407
Un. Adm: (177768) DELEGACIA DE POLICIA DE POXOREU
A Partir de: 04/05/2020 Até 04/05/2020

Processo N.:

Nome: (111513/2) FABIO ANTONIO COELHO DA SILVA
Cargo/Função: (9175) INVESTIGADOR DE POLICIA/LC344/407
Un. Adm: (177768) DELEGACIA DE POLICIA DE POXOREU
A Partir de: 04/05/2020 Até 04/05/2020

Processo N.:

Nome: (259732/1) FABIO AUGUSTO LEANDRO
Cargo/Função: (9175) INVESTIGADOR DE POLICIA/LC344/407
Un. Adm: (134511) DELEGACIA DE POLICIA DE SORRISO
A Partir de: 03/05/2020 Até 03/05/2020

Processo N.:

Nome: (112490/3) FERNANDA BOLSONI BEIRAL
Cargo/Função: (9200) ESCRIVAO DE POLICIA/LC318/407
Un. Adm: (133841) DELEGACIA DE POL. DE JUÍNA
A Partir de: 01/05/2020 Até 01/05/2020

Processo N.:

Nome: (268092/1) FERNANDO DEBACKER
Cargo/Função: (9175) INVESTIGADOR DE POLICIA/LC344/407
Un. Adm: (133833) DELEGACIA REG. DE JUÍNA
A Partir de: 03/05/2020 Até 03/05/2020

Processo N.:

Nome: (90920/2) FLAVIO BISPO

Cargo/Função: (9175) INVESTIGADOR DE POLICIA/LC344/407
Un. Adm: (177768) DELEGACIA DE POLICIA DE POXOREU
A Partir de: 01/05/2020 Até 01/05/2020

Processo N.:

Nome: (112223/9) FRANCISCA MAGDA ROSSETO CAMPELO
Cargo/Função: (9200) ESCRIVAO DE POLICIA/LC318/407
Un. Adm: (184314) DELEGACIA DE POL. ESPEC. EM REPRES. A ROUBOS E

FURTOS

A Partir de: 04/05/2020 Até 04/05/2020

Processo N.:

Nome: (259752/1) GERMANO JOAQUIM SANTANA NETO
Cargo/Função: (9175) INVESTIGADOR DE POLICIA/LC344/407
Un. Adm: (184314) DELEGACIA DE POL. ESPEC. EM REPRES. A ROUBOS E

FURTOS

A Partir de: 03/05/2020 Até 03/05/2020

Processo N.:

Nome: (107890/1) GUSTAVO DOS REIS AMORIELO
Cargo/Função: (11630) DGA-9 SERVIDOR
Un. Adm: (164330) GER. DE APOIO TECNOLÓGICO
A Partir de: 01/05/2020 Até 01/05/2020

Processo N.:

Nome: (233460/2) HELMUT DOS REIS
Cargo/Função: (9175) INVESTIGADOR DE POLICIA/LC344/407
Un. Adm: (193488) DEL. REGIONAL DE NOVA MUTUM
A Partir de: 04/05/2020 Até 04/05/2020

Processo N.:

Nome: (200042/3) HUGO ALMEIDA DA SILVA
Cargo/Função: (9200) ESCRIVAO DE POLICIA/LC318/407
Un. Adm: (134554) DELEGACIA DE POLICIA DE UNIÃO DO SUL
A Partir de: 03/05/2020 Até 03/05/2020

Processo N.:

Nome: (268146/1) IDELSON FERREIRA DE AQUINO
Cargo/Função: (9175) INVESTIGADOR DE POLICIA/LC344/407
Un. Adm: (134406) DELEGACIA DE POLICIA DE SINOP
A Partir de: 01/05/2020 Até 01/05/2020

Processo N.:

Nome: (268216/1) IGOR DANIEL MODOS
Cargo/Função: (9175) INVESTIGADOR DE POLICIA/LC344/407
Un. Adm: (133426) DELEGACIA DE POLICIA DE NOVA BANDEIRANTE
A Partir de: 03/05/2020 Até 03/05/2020

Processo N.:

Nome: (62601/3) ILVIO PAULO BALSAN
Cargo/Função: (9175) INVESTIGADOR DE POLICIA/LC344/407
Un. Adm: (133353) DELEGACIA REG. DE ALTA FLORESTA
A Partir de: 02/05/2020 Até 02/05/2020

Processo N.:

Nome: (123900/3) JEAN CLEYTON DA SILVA
Cargo/Função: (9175) INVESTIGADOR DE POLICIA/LC344/407
Un. Adm: (184314) DELEGACIA DE POL. ESPEC. EM REPRES. A ROUBOS E

FURTOS

A Partir de: 02/05/2020 Até 02/05/2020

Processo N.:

Nome: (95785/1) JOAO CARLOS DAL BEM
Cargo/Função: (9175) INVESTIGADOR DE POLICIA/LC344/407
Un. Adm: (133353) DELEGACIA REG. DE ALTA FLORESTA
A Partir de: 02/05/2020 Até 02/05/2020

Processo N.:

Nome: (268122/1) JOLSIONE CARDOSO RODRIGUES
Cargo/Função: (9175) INVESTIGADOR DE POLICIA/LC344/407
Un. Adm: (133833) DELEGACIA REG. DE JUÍNA
A Partir de: 02/05/2020 Até 02/05/2020

Processo N.:

Nome: (32292/1) JUCEMILSON NAZARIO DE CARVALHO
Cargo/Função: (9175) INVESTIGADOR DE POLICIA/LC344/407
Un. Adm: (134597) DELEGACIA REG. DE TANGARÁDA SERRA
A Partir de: 01/05/2020 Até 01/05/2020

Processo N.:

Nome: (234263/1) JULIANO SARTORI EKO
Cargo/Função: (9200) ESCRIVAO DE POLICIA/LC318/407
Un. Adm: (134406) DELEGACIA DE POLICIA DE SINOP
A Partir de: 03/05/2020 Até 03/05/2020

Processo N.:

Nome: (259766/1) JULIOMAR PINHEIRO DE ALMEIDA
Cargo/Função: (9175) INVESTIGADOR DE POLICIA/LC344/407
Un. Adm: (134465) DELEGACIA DE POL. DE MARCELÂNDIA
A Partir de: 03/05/2020 Até 03/05/2020

Processo N.:

Nome: (259817/1) LAISE NEVES DA SILVA
Cargo/Função: (9200) ESCRIVAO DE POLICIA/LC318/407
Un. Adm: (133850) DELEGACIA DE POLICIA DE ARIPUANÁ
A Partir de: 03/05/2020 Até 03/05/2020

Processo N.:

Nome: (107817/14) LEONARDO DE ARAUJO BARROS
Cargo/Função: (9175) INVESTIGADOR DE POLICIA/LC344/407
Un. Adm: (134406) DELEGACIA DE POLICIA DE SINOP
A Partir de: 04/05/2020 Até 04/05/2020

Processo N.:

Nome: (95871/1) LEONARDO LEITE FIALHO
Cargo/Função: (9175) INVESTIGADOR DE POLICIA/LC344/407

Un. Adm: (134597) DELEGACIA REG. DE TANGARÁDA SERRA
A Partir de: 01/05/2020 Até 01/05/2020

Processo N.:

Nome: (259961/1) LUIS FERNANDO MORAIS BAYMA
Cargo/Função: (9175) INVESTIGADOR DE POLICIA/LC344/407
Un. Adm: (134406) DELEGACIA DE POLICIA DE SINOP
A Partir de: 02/05/2020 Até 02/05/2020

Processo N.:

Nome: (87784/2) LUIZ CARLOS FERREIRA COSTA
Cargo/Função: (9175) INVESTIGADOR DE POLICIA/LC344/407
Un. Adm: (133779) DELEGACIA DE POLICIA DE NORTELÂNDIA
A Partir de: 01/05/2020 Até 01/05/2020

Processo N.:

Nome: (230760/2) LUIZ OTAVIO LEMES VIEIRA
Cargo/Função: (9175) INVESTIGADOR DE POLICIA/LC344/407
Un. Adm: (177768) DELEGACIA DE POLICIA DE POXOREU
A Partir de: 03/05/2020 Até 03/05/2020

Processo N.:

Nome: (259874/1) MARCEL TEIXEIRA MENDONÇA
Cargo/Função: (9200) ESCRIVAO DE POLICIA/LC318/407
Un. Adm: (164607) NUCLEO DE INTELIGENCIA
A Partir de: 03/05/2020 Até 03/05/2020

Processo N.:

Nome: (134734/2) MARCIA APARECIDA BORIM
Cargo/Função: (9200) ESCRIVAO DE POLICIA/LC318/407
Un. Adm: (134465) DELEGACIA DE POL. DE MARCELÂNDIA
A Partir de: 04/05/2020 Até 04/05/2020

Processo N.:

Nome: (38693/1) MARCIANO RIBEIRO SOBRINHO
Cargo/Função: (9175) INVESTIGADOR DE POLICIA/LC344/407
Un. Adm: (134600) DELEGACIA DE POLICIA DE TANGARÁDA SERRA
A Partir de: 01/05/2020 Até 01/05/2020

Processo N.:

Nome: (68870/3) MARCIO APARECIDO FIGUEIREDO
Cargo/Função: (9175) INVESTIGADOR DE POLICIA/LC344/407
Un. Adm: (133353) DELEGACIA REG. DE ALTA FLORESTA
A Partir de: 02/05/2020 Até 02/05/2020

Processo N.:

Nome: (92130/1) MARCO AURELIO DE ALMEIDA
Cargo/Função: (9175) INVESTIGADOR DE POLICIA/LC344/407
Un. Adm: (133353) DELEGACIA REG. DE ALTA FLORESTA
A Partir de: 03/05/2020 Até 03/05/2020

Processo N.:

Nome: (268036/1) MARCUS HENRIQUE FERREIRA
Cargo/Função: (9175) INVESTIGADOR DE POLICIA/LC344/407
Un. Adm: (134414) DELEGACIA DE POLICIA DE CLAUDIA
A Partir de: 04/05/2020 Até 04/05/2020

Processo N.:

Nome: (140197/3) MARIA CLAUDIA DOS SANTOS SILVA
Cargo/Função: (9200) ESCRIVAO DE POLICIA/LC318/407
Un. Adm: (165875) NUCLEO DE INTELIGENCIA
A Partir de: 02/05/2020 Até 02/05/2020

Processo N.:

Nome: (259933/1) MIRCEIA KARLA DE MIRANDA
Cargo/Função: (9200) ESCRIVAO DE POLICIA/LC318/407
Un. Adm: (133825) DELEGACIA DE POLICIA DE SANTO AFONSO
A Partir de: 02/05/2020 Até 02/05/2020

Processo N.:

Nome: (268035/1) OZIAS FERREIRA DE SOUZA
Cargo/Função: (9175) INVESTIGADOR DE POLICIA/LC344/407
Un. Adm: (184314) DELEGACIA DE POL. ESPEC. EM REPRES. A ROUBOS E
FURTOS

FURTOS

A Partir de: 04/05/2020 Até 04/05/2020

Processo N.:

Nome: (112811/9) PAULA ALEXANDRA CARVALHO OLIVEIRA
Cargo/Função: (9200) ESCRIVAO DE POLICIA/LC318/407
Un. Adm: (133833) DELEGACIA REG. DE JUÍNA
A Partir de: 01/05/2020 Até 01/05/2020

Processo N.:

Nome: (44124/1) PLINIO MAGNO DE BRITO JUNIOR
Cargo/Função: (11665) FUNÇÃO DGA 10 LC/266 SERVIDOR
Un. Adm: (134597) DELEGACIA REG. DE TANGARÁDA SERRA
A Partir de: 02/05/2020 Até 02/05/2020

Processo N.:

Nome: (92114/1) REGIANE VERONESE
Cargo/Função: (11630) DGA-9 SERVIDOR
Un. Adm: (164321) GER. ESPECIALIZADA EM CRIMES DE ALTA TECNOLOGIA
A Partir de: 03/05/2020 Até 03/05/2020

Processo N.:

Nome: (268262/1) RENAN SANTOS NASCIMENTO
Cargo/Função: (9175) INVESTIGADOR DE POLICIA/LC344/407
Un. Adm: (133353) DELEGACIA REG. DE ALTA FLORESTA
A Partir de: 01/05/2020 Até 01/05/2020

Processo N.:

Nome: (233161/2) ROBENILSON FERREIRA BARROS
Cargo/Função: (9175) INVESTIGADOR DE POLICIA/LC344/407
Un. Adm: (133876) DELEGACIA DE POLICIA DE COLNIZA
A Partir de: 03/05/2020 Até 03/05/2020

Processo N.:

Nome: (268166/1) ROBSON RODRIGUES DE OLIVEIRA
Cargo/Função: (9175) INVESTIGADOR DE POLICIA/LC344/407
Un. Adm: (133850) DELEGACIA DE POLICIA DE ARIPUANÁ
A Partir de: 01/05/2020 Até 01/05/2020

Processo N.:

Nome: (236914/2) ROZIVALDO PEREIRA DA SILVA
Cargo/Função: (9175) INVESTIGADOR DE POLICIA/LC344/407
Un. Adm: (133850) DELEGACIA DE POLICIA DE ARIPUANÁ
A Partir de: 04/05/2020 Até 04/05/2020

Processo N.:

Nome: (259904/1) SILMARA SOARES RIBEIRO
Cargo/Função: (9200) ESCRIVAO DE POLICIA/LC318/407
Un. Adm: (177768) DELEGACIA DE POLICIA DE POXOREU
A Partir de: 03/05/2020 Até 03/05/2020

Processo N.:

Nome: (108091/1) SILVIA MARIA PAULUZI
Cargo/Função: (11622) DGA-8 SERVIDOR
Un. Adm: (164402) GER. ESTADUAL DA POLINTER
A Partir de: 04/05/2020 Até 04/05/2020

Processo N.:

Nome: (58143/2) TEONILIO DA ROCHA ALMEIDA
Cargo/Função: (11665) FUNÇÃO DGA 10 LC/266 SERVIDOR
Un. Adm: (133353) DELEGACIA REG. DE ALTA FLORESTA
A Partir de: 01/05/2020 Até 01/05/2020

Processo N.:

Nome: (230990/2) TIAGO MANN
Cargo/Função: (9175) INVESTIGADOR DE POLICIA/LC344/407
Un. Adm: (184314) DELEGACIA DE POL. ESPEC. EM REPRES. A ROUBOS E

FURTOS

A Partir de: 01/05/2020 Até 01/05/2020

Processo N.:

Nome: (100132/33) VALDEMIR DUNDA DE DEUS
Cargo/Função: (9175) INVESTIGADOR DE POLICIA/LC344/407
Un. Adm: (133825) DELEGACIA DE POLICIA DE SANTO AFONSO
A Partir de: 03/05/2020 Até 03/05/2020

Processo N.:

Nome: (39125/5) VALDETE NOGAROTO RAMIRES
Cargo/Função: (9175) INVESTIGADOR DE POLICIA/LC344/407
Un. Adm: (133353) DELEGACIA REG. DE ALTA FLORESTA
A Partir de: 03/05/2020 Até 03/05/2020

Processo N.:

Nome: (259955/1) WUDSON CLEYTON DOS SANTOS SILVA
Cargo/Função: (9175) INVESTIGADOR DE POLICIA/LC344/407
Un. Adm: (177768) DELEGACIA DE POLICIA DE POXOREU
A Partir de: 02/05/2020 Até 02/05/2020

PUBLICADA, REGISTRADA, CUMPRÁ-SE.
Cuiabá-MT, 08 de Junho de 2020.
Mario Dermeval Aravechia de Resende
Delegado Geral da Polícia Judiciária Civil

BOLETIM DE PESSOAL/PJC/00322/2020 DE:
09/06/2020

O Delegado Geral da Polícia Judiciária Civil no uso de suas atribuições que lhes são conferidas por lei,

Resolve: DEFERIR

Evento: LICENÇA PARA TRATAMENTO DE SAÚDE

Processo N.:

Nome: (97457/1) DEJALME SANTOS DE FIGUEIREDO
Cargo/Função: (9175) INVESTIGADOR DE POLICIA/LC344/407
Un. Adm: (177040) DELEGACIA DE POLICIA DO CRISTO REI/ VARZEA

GRANDE

A Partir de: 27/04/2020 Até 25/07/2020

PUBLICADA, REGISTRADA, CUMPRÁ-SE.
Cuiabá-MT, 08 de Junho de 2020.
Mario Dermeval Aravechia de Resende
Delegado Geral da Polícia Judiciária Civil

PMMT

POLÍCIA MILITAR

BOLETIM DE PESSOAL/PM/00203/2020 DE:
09/06/2020

O Comandante Geral da FM-MT no uso de suas atribuições que lhes são conferidas por lei,

Resolve: DEFERIR

Evento: LICENÇA PARA TRATAMENTO DE SAÚDE

Processo N.:

Nome: (120558/1) ADEILSON ALEXANDRE PORTO FERREIRA
Cargo/Função: (2226) TERCEIRO SARGENTO LC 541/2014
Un. Adm: (168505) 19º BATALHÃO DE POL. MILITAR - TANGARÁ DA SERRA
A Partir de: 06/05/2020 Até 04/06/2020

Processo N.:

Nome: (259086/1) COESTER LOPES
Cargo/Função: (8909) SOLDADO LC 541/2014
Un. Adm: (175595) 14º BATALHAO DE PM - SEDE - PRIMAVERA DO LESTE
A Partir de: 05/05/2020 Até 19/05/2020

Processo N.:

Nome: (98389/1) DEBORA FIGUEIREDO CAMPOS DE MORAES
Cargo/Função: (2226) TERCEIRO SARGENTO LC 541/2014
Un. Adm: (174971) SECAO DE PLANEJ., OPERACIONAL E ESTATISTICA
A Partir de: 25/04/2020 Até 23/06/2020

Processo N.:

Nome: (267231/1) JONATAS ROCHA DE OLIVEIRA
Cargo/Função: (8909) SOLDADO LC 541/2014
Un. Adm: (167118) 4ª CIA. INDEP. DE POL. MILITAR DE SEGUR.

INSTITUCIONAL

A Partir de: 13/05/2020 Até 11/06/2020

Processo N.:

Nome: (267453/1) THAGORE ELTON TORTORELLI NUNES
Cargo/Função: (8909) SOLDADO LC 541/2014
Un. Adm: (166774) 1º BATALHAO DE POLICIA MILITAR - SEDE - PORTO
A Partir de: 26/03/2020 Até 01/04/2020

Processo N.:

Nome: (266672/1) WESLEY DE JESUS MOREIRA
Cargo/Função: (8909) SOLDADO LC 541/2014
Un. Adm: (167711) 15º BATALHAO DE POL. MILITAR - ALTO ARAGUAIA
A Partir de: 15/05/2020 Até 28/06/2020

PUBLICADA, REGISTRADA, CUMPR-SE.
Cuiabá-MT, 08 de Junho de 2020.
CEL. PM Jonildo Jose de Assis
Comandante Geral da PM-MT

BOLETIM DE PESSOAL/PM/00204/2020 DE:
09/06/2020

O Comandante Geral da PM-MT no uso de suas atribuições que lhes são conferidas por lei,

Resolve: DEFERIR
Evento: LICENÇA A GESTANTE

Processo N.:

Nome: (124901/1) JUCENE CRISTINA DOS REIS
Cargo/Função: (2226) TERCEIRO SARGENTO LC 541/2014
Un. Adm: (166472) DIR. DE GESTAO DE PESSOAS
A Partir de: 03/04/2020 Até 29/09/2020

PUBLICADA, REGISTRADA, CUMPR-SE.
Cuiabá-MT, 08 de Junho de 2020.
CEL. PM Jonildo Jose de Assis
Comandante Geral da PM-MT

BOLETIM DE PESSOAL/PM/00205/2020 DE:
09/06/2020

O Comandante Geral da PM-MT no uso de suas atribuições que lhes são conferidas por lei,

Resolve: DEFERIR
Evento: LICENÇA PREMIO - GOZO

Processo N.: 211587/2020

Nome: (10605/1) JURACY RODRIGUES DE MORAES
Cargo/Função: (6052) TECNICO DESENV ECO SOC L 10177/14
Quinquênio de Referência: 01/11/2013 Ate 31/10/2018
A Partir de: 16/05/2020 Até 14/06/2020

Processo N.: 211587/2020

Nome: (26017/1) PAULINO CORREA DE MORAES
Cargo/Função: (6052) TECNICO DESENV ECO SOC L 10177/14
Quinquênio de Referência: 11/11/2011 Ate 10/11/2016
A Partir de: 16/05/2020 Até 14/06/2020

PUBLICADA, REGISTRADA, CUMPR-SE.
Cuiabá-MT, 08 de Junho de 2020.
CEL. PM Jonildo Jose de Assis
Comandante Geral da PM-MT

POLITEC

PERÍCIA OFICIAL E IDENTIFICAÇÃO TÉCNICA

PORTARIA/POLITEC/00023/2020 DE:
09/06/2020

O Diretor Geral da POLITEC no uso de suas atribuições que lhes são conferidas por lei,

Resolve: DESIGNAR
Evento: DESIGNAÇÃO EM SUBSTITUIÇÃO CARGO EM COMISSÃO/FUNÇÃO

Processo N.:

Nome: (285690/1) DAIANY CAROLINY GARCIA MAMORE SEGURA
A Partir de: 06/07/2020 Até 04/08/2020

Cargo/Função: (11622) DGA-8 SERVIDOR
Substituído: (94635/1) VALERIA RODRIGUES FONSECA
Un. Adm: (159336) GER. DE BANCO DE DADOS DE PADROES

PUBLICADA, REGISTRADA, CUMPR-SE.
Cuiabá-MT, 08 de Junho de 2020.
Rubens Sadao Okada
Diretor Geral da POLITEC

BOLETIM DE PESSOAL/POLITEC/00266/2020 DE:
09/06/2020

O Diretor Geral da POLITEC no uso de suas atribuições que lhes são conferidas por lei,

Resolve: REMOVER
Evento: REMOCAO

Processo N.: OFICIO 251/2020

Nome: (244039/1) JOSEGLEBY PERES DE BRITO
Cargo/Função: (6052) TECNICO DESENV ECO SOC L 10177/14
Para Un. Adm: (159654) GER. DE MEDICINA LEGAL DE TANGARA DA SERRA
A Partir de: 03/06/2020

PUBLICADA, REGISTRADA, CUMPR-SE.
Cuiabá-MT, 08 de Junho de 2020.
Rubens Sadao Okada
Diretor Geral da POLITEC

SEDUC

SECRETARIA DE ESTADO DE EDUCAÇÃO

BOLETIM DE PESSOAL/SEDUC/00949/2020 DE:
09/06/2020

O Secretária de Estado de Educação no uso de suas atribuições que lhes são conferidas por lei,

Resolve: DEFERIR
Evento: LICENÇA A GESTANTE/SEGURADO INSS

Processo N.: 1000003420875

Nome: (245773/5) ELIANE BEZERRA DOS SANTOS
Cargo/Função: (3506) CONTR. TEMP. FUNCAO PROF. HABILITADO
Un. Adm: (014729) E.E. SAO FRANCISCO DE ASSIS
A Partir de: 28/05/2020 Até 24/09/2020

Processo N.: 1000003420022

Nome: (121483/18) JESUINA GONCALINA ALMEIDA DA SILVA
Cargo/Função: (3506) CONTR. TEMP. FUNCAO PROF. HABILITADO
Un. Adm: (012327) E.E. PROF. JOSE MENDES MARTINS
A Partir de: 19/05/2020 Até 30/06/2020

Processo N.: 1000003419973

Nome: (275065/9) POLLYANY SANTANA CARVALHO
Cargo/Função: (3506) CONTR. TEMP. FUNCAO PROF. HABILITADO
Un. Adm: (127701) E.E. VILA RICA
A Partir de: 28/05/2020 Até 30/06/2020

PUBLICADA, REGISTRADA, CUMPR-SE.
Cuiabá-MT, 08 de Junho de 2020.
Marioneide Angelica Kliemaschewsk
Secretária de Estado de Educação

BOLETIM DE PESSOAL/SEDUC/00950/2020 DE:
09/06/2020

O Secretária de Estado de Educação no uso de suas atribuições que lhes são conferidas por lei,

Resolve: DEFERIR
Evento: LICENÇA PARA TRATAMENTO DE SAUDE

Processo N.:

Nome: (85722/1) ANTONIO LIVI
Cargo/Função: (4740) APOIO ADM EDUC PROFISSIONALIZADO-30
Un. Adm: (015610) E.E. LUDOVICO DA RIVA NETO
A Partir de: 09/05/2020 Até 07/07/2020

Processo N.:

Nome: (130650/19) DANIELLE FONTES SEREIA BONFADA
Cargo/Função: (3441) PROFESSOR EDUC. BASICA
Un. Adm: (172642) E. E. PROFªZENI VIEIRA
A Partir de: 04/05/2020 Até 02/06/2020

Processo N.:

Nome: (136675/19) MARIA KELLY BENEVIDES DE SOUSA MESSIAS
Cargo/Função: (3441) PROFESSOR EDUC. BASICA
Un. Adm: (010960) E.E. JOSE RODRIGUES DOS SANTOS
A Partir de: 10/02/2020 Até 09/04/2020

Processo N.:

Nome: (65251/4) RENILDA MIRANDA CEBALHO
Cargo/Função: (3441) PROFESSOR EDUC. BASICA
Un. Adm: (050016) CEFAPRO DE CACERES
A Partir de: 26/03/2020 Até 04/04/2020

PUBLICADA, REGISTRADA, CUMpra-SE.
Cuiabá-MT, 08 de Junho de 2020.
Marioneide Angelica Kliemaschewsk
Secretária de Estado de Educação

BOLETIM DE PESSOAL/SEDUC/00951/2020
09/06/2020

DE:

O Secretária de Estado de Educação no uso de suas atribuições que lhes são conferidas por lei,

Resolve: DEFERIR

Evento: LICENÇA PARA TRATAMENTO DE SAUDE EM PESSOA DA FAMILIA

Processo N.:

Nome: (85912/1) JOSELIA AIRES DE CERQUEIRA
Cargo/Função: (3441) PROFESSOR EDUC. BASICA
Un. Adm: (012238) E.E. PROFª. MARIA DA CUNHA BRUNO
A Partir de: 28/03/2020 Até23/09/2020

PUBLICADA, REGISTRADA, CUMpra-SE.
Cuiabá-MT, 08 de Junho de 2020.
Marioneide Angelica Kliemaschewsk
Secretária de Estado de Educação

BOLETIM DE PESSOAL/SEDUC/00952/2020
09/06/2020

DE:

O Secretária de Estado de Educação no uso de suas atribuições que lhes são conferidas por lei,

Resolve: DEFERIR

Evento: LICENÇA A GESTANTE

Processo N.:

Nome: (236076/1) ROSEANE DA SILVA MARCAL
Cargo/Função: (4740) APOIO ADM EDUC PROFISSIONALIZADO-30
Un. Adm: (012661) E.E. JUSCELINO K. DE OLIVEIRA
A Partir de: 29/01/2020 Até26/07/2020

PUBLICADA, REGISTRADA, CUMpra-SE.
Cuiabá-MT, 08 de Junho de 2020.
Marioneide Angelica Kliemaschewsk
Secretária de Estado de Educação

BOLETIM DE PESSOAL/SEDUC/00953/2020
09/06/2020

DE:

O Secretária de Estado de Educação no uso de suas atribuições que lhes são conferidas por lei,

Resolve: DEFERIR

Evento: LICENÇA PREMIO - GOZO

Processo N.: 1000003420342

Nome: (88800/1) ABIGAIL CONCEICAO MONTEIRO
Cargo/Função: (4740) APOIO ADM EDUC PROFISSIONALIZADO-30
Quinquênio de Referência: 14/04/2015 Ate 13/04/2020
A Partir de: 03/06/2020 Até02/07/2020

Processo N.: 1000003336062

Nome: (114045/13) ACYBE DE SOUZA COUTINHO PEREIRA
Cargo/Função: (3441) PROFESSOR EDUC. BASICA
Quinquênio de Referência: 25/08/2014 Ate 24/08/2019
A Partir de: 01/06/2020 Até30/06/2020

Processo N.: 1000003339928

Nome: (220469/9) ADALBERTO AMORIM FELIPE
Cargo/Função: (3441) PROFESSOR EDUC. BASICA
Quinquênio de Referência: 18/02/2014 Ate 17/02/2019
A Partir de: 03/06/2020 Até02/07/2020

Processo N.: 1000003420934

Nome: (60500/5) ADALGIZA DA SILVA CARDOSO
Cargo/Função: (3441) PROFESSOR EDUC. BASICA
Quinquênio de Referência: 01/02/2015 Ate 31/01/2020
A Partir de: 03/06/2020 Até02/07/2020

Processo N.: 1000003411138

Nome: (235848/1) ADELINA CANDIA
Cargo/Função: (4740) APOIO ADM EDUC PROFISSIONALIZADO-30
Quinquênio de Referência: 20/09/2011 Ate 19/09/2016
A Partir de: 03/06/2020 Até02/07/2020

Processo N.: 1000003420502

Nome: (84595/1) ADELMA OLIVEIRA DE SOUZA
Cargo/Função: (4740) APOIO ADM EDUC PROFISSIONALIZADO-30
Quinquênio de Referência: 21/01/2015 Ate 20/01/2020
A Partir de: 03/06/2020 Até02/07/2020

Processo N.: 1000003420835

Nome: (257553/1) ADELSON PAIVA DOS SANTOS
Cargo/Função: (4731) TEC ADM EDUC PROFISSIONALIZADO-30
Quinquênio de Referência: 20/08/2014 Ate 19/08/2019
A Partir de: 03/06/2020 Até02/07/2020

Processo N.: 1000003420937

Nome: (105177/14) ADEMILTON MARTINS DOS SANTOS
Cargo/Função: (3441) PROFESSOR EDUC. BASICA
Quinquênio de Referência: 06/07/2012 Ate 05/07/2017
A Partir de: 03/06/2020 Até02/07/2020

Processo N.: 1000003420762

Nome: (43624/9) ADEMIR PEREIRA DE SOUZA
Cargo/Função: (3441) PROFESSOR EDUC. BASICA
Quinquênio de Referência: 27/07/2012 Ate 26/07/2017
A Partir de: 03/06/2020 Até02/07/2020

Processo N.: 1000003420524

Nome: (71041/38) ADENILSON FERREIRA AGUIAR
Cargo/Função: (3441) PROFESSOR EDUC. BASICA
Quinquênio de Referência: 03/09/2014 Ate 02/09/2019
A Partir de: 03/06/2020 Até02/07/2020

Processo N.: 1000003420604

Nome: (65932/54) ADIB MOHAMED DIB
Cargo/Função: (4731) TEC ADM EDUC PROFISSIONALIZADO-30
Quinquênio de Referência: 25/08/2014 Ate 24/08/2019
A Partir de: 03/06/2020 Até02/07/2020

Processo N.: 1000003420569

Nome: (116806/2) ADRIANA ALVES BARBOSA
Cargo/Função: (3441) PROFESSOR EDUC. BASICA
Quinquênio de Referência: 27/01/2011 Ate 26/01/2016
A Partir de: 03/06/2020 Até02/07/2020

Processo N.: 1000003420677

Nome: (143654/6) ADRIANA APARECIDA RIBEIRO DE LIMA
Cargo/Função: (3441) PROFESSOR EDUC. BASICA
Quinquênio de Referência: 01/08/2011 Ate 31/07/2016
A Partir de: 03/06/2020 Até02/07/2020

Processo N.: 1000003420612

Nome: (227336/1) ADRIANA DE ABREU MARQUES
Cargo/Função: (4740) APOIO ADM EDUC PROFISSIONALIZADO-30
Quinquênio de Referência: 21/01/2011 Ate 20/01/2016
A Partir de: 03/06/2020 Até02/07/2020

Processo N.: 1000003420738

Nome: (59860/5) ADRIANA DE ALMEIDA
Cargo/Função: (4740) APOIO ADM EDUC PROFISSIONALIZADO-30
Quinquênio de Referência: 19/01/2015 Ate 18/01/2020
A Partir de: 03/06/2020 Até02/07/2020

Processo N.: 1000003420881

Nome: (87384/1) ADRIANA MARIA DA SILVA
Cargo/Função: (4740) APOIO ADM EDUC PROFISSIONALIZADO-30
Quinquênio de Referência: 21/01/2015 Ate 20/01/2020
A Partir de: 03/06/2020 Até02/07/2020

Processo N.: 1000003420506

Nome: (242382/1) ADRIANA PERAZZOLI TAKAKI
Cargo/Função: (3441) PROFESSOR EDUC. BASICA
Quinquênio de Referência: 18/07/2012 Ate 17/07/2017
A Partir de: 03/06/2020 Até02/07/2020

Processo N.: 1000003340188

Nome: (235223/1) ADRIANA RODRIGUES DAMASCENO LAHR
Cargo/Função: (3441) PROFESSOR EDUC. BASICA
Quinquênio de Referência: 12/09/2011 Ate 11/09/2016
A Partir de: 04/05/2020 Até02/07/2020

Processo N.: 1000003420841

Nome: (144341/12) ADRIANA SHEILA MIRA
Cargo/Função: (3441) PROFESSOR EDUC. BASICA
Quinquênio de Referência: 01/02/2011 Ate 31/01/2016
A Partir de: 03/06/2020 Até02/07/2020

Processo N.: 1000003340377

Nome: (208531/3) ADRIANE RUFINO CAMILO
Cargo/Função: (3441) PROFESSOR EDUC. BASICA
Quinquênio de Referência: 20/01/2011 Ate 19/01/2016
A Partir de: 03/06/2020 Até02/07/2020

Processo N.: 1000003420315

Nome: (75093/14) ADRIANO BASILIO QUEIROZ
Cargo/Função: (3441) PROFESSOR EDUC. BASICA
Quinquênio de Referência: 15/08/2014 Ate 14/08/2019
A Partir de: 04/05/2020 Até02/07/2020

Processo N.: 1000003420936

Nome: (120711/2) ADRIANO PINTO DE ARAUJO
Cargo/Função: (4740) APOIO ADM EDUC PROFISSIONALIZADO-30
Quinquênio de Referência: 19/08/2014 Ate 18/08/2019
A Partir de: 03/06/2020 Até02/07/2020

Processo N.: 1000003420385

Nome: (59898/11) AGNALDO PERIGO
Cargo/Função: (3441) PROFESSOR EDUC. BASICA
Quinquênio de Referência: 23/08/2011 Ate 22/08/2016
A Partir de: 03/06/2020 Até02/07/2020

Processo N.: 1000003420386

Nome: (59898/8) AGNALDO PERIGO
Cargo/Função: (3441) PROFESSOR EDUC. BASICA
Quinquênio de Referência: 01/02/2010 Ate 31/01/2015
A Partir de: 03/06/2020 Até02/07/2020

Processo N.: 1000003420323

Nome: (59071/6) AGUINALDO ANTONIO CLAUDIO
Cargo/Função: (3441) PROFESSOR EDUC. BASICA
Quinquênio de Referência: 01/02/2015 Ate 31/01/2020
A Partir de: 03/06/2020 Até02/07/2020

Processo N.: 1000003420779

Nome: (257476/1) ALCIDES CARLOS ALVES DOS SANTOS
Cargo/Função: (4731) TEC ADM EDUC PROFISSIONALIZADO-30
Quinquênio de Referência: 25/07/2014 Ate 24/07/2019

A Partir de: 03/06/2020 Até 02/07/2020

Processo N.: 1000003420938

Nome: (257137/1) ALDENIRA FONSECA GOMES DE OLIVEIRA
Cargo/Função: (4731) TEC ADM EDUC PROFISSIONALIZADO-30
Quinquênio de Referência: 17/07/2014 Ate 16/07/2019
A Partir de: 03/06/2020 Até 02/07/2020

Processo N.: 1000003317549

Nome: (209987/4) ALESSANDRA APARECIDA DA ROSA
Cargo/Função: (4740) APOIO ADM EDUC PROFISSIONALIZADO-30
Quinquênio de Referência: 03/10/2013 Ate 02/10/2018
A Partir de: 03/06/2020 Até 02/07/2020

Processo N.: 1000003420534

Nome: (207163/2) ALESSANDRA DA CRUZ SANTOS DO PRADO
Cargo/Função: (3441) PROFESSOR EDUC. BASICA
Quinquênio de Referência: 10/08/2012 Ate 09/08/2017
A Partir de: 03/06/2020 Até 02/07/2020

Processo N.: 1000003420599

Nome: (226797/1) ALESSANDRA GUILHERME DE SOUSA
Cargo/Função: (4740) APOIO ADM EDUC PROFISSIONALIZADO-30
Quinquênio de Referência: 18/01/2011 Ate 17/01/2016
A Partir de: 03/06/2020 Até 02/07/2020

Processo N.: 1000003420473

Nome: (84502/1) ALESSANDRO OGLIARI
Cargo/Função: (4731) TEC ADM EDUC PROFISSIONALIZADO-30
Quinquênio de Referência: 07/02/2015 Ate 06/02/2020
A Partir de: 03/06/2020 Até 02/07/2020

Processo N.: 1000003420347

Nome: (50355/32) ALETHEIA PAULA LAPAS PRADO
Cargo/Função: (3441) PROFESSOR EDUC. BASICA
Quinquênio de Referência: 03/06/2011 Ate 02/06/2016
A Partir de: 03/06/2020 Até 02/07/2020

Processo N.: 1000003420465

Nome: (55644/8) ALEXANDRE DE ARAUJO MORAES
Cargo/Função: (3441) PROFESSOR EDUC. BASICA
Quinquênio de Referência: 01/02/2005 Ate 31/01/2010
A Partir de: 03/06/2020 Até 02/07/2020

Processo N.: 1000003420478

Nome: (16153/2) ALICE ALVES REZENDE
Cargo/Função: (3441) PROFESSOR EDUC. BASICA
Quinquênio de Referência: 01/02/2015 Ate 31/01/2020
A Partir de: 03/06/2020 Até 02/07/2020

Processo N.: 1000003420517

Nome: (63893/3) ALINE PIRES CARNEIRO SANTOS
Cargo/Função: (3441) PROFESSOR EDUC. BASICA
Quinquênio de Referência: 01/02/2015 Ate 31/01/2020
A Partir de: 04/05/2020 Até 02/07/2020

Processo N.: 1000003420522

Nome: (63893/4) ALINE PIRES CARNEIRO SANTOS
Cargo/Função: (3441) PROFESSOR EDUC. BASICA
Quinquênio de Referência: 01/08/2012 Ate 31/07/2017
A Partir de: 03/06/2020 Até 02/07/2020

Processo N.: 1000003420351

Nome: (57458/6) ALTAMIRA APARECIDA FRANCISCHINI TONDIM
Cargo/Função: (3441) PROFESSOR EDUC. BASICA
Quinquênio de Referência: 01/02/2015 Ate 31/01/2020
A Partir de: 03/06/2020 Até 02/07/2020

Processo N.: 1000003420766

Nome: (48598/8) AMANDA LEMES LUSTIG
Cargo/Função: (3441) PROFESSOR EDUC. BASICA
Quinquênio de Referência: 01/02/2015 Ate 31/01/2020
A Partir de: 03/06/2020 Até 02/07/2020

Processo N.: 1000003420732

Nome: (242166/1) AMELIA DE JESUS FERNANDES
Cargo/Função: (4731) TEC ADM EDUC PROFISSIONALIZADO-30
Quinquênio de Referência: 12/07/2012 Ate 11/07/2017
A Partir de: 03/06/2020 Até 02/07/2020

Processo N.: 1000003420466

Nome: (63131/21) AMELIA LOPES MARTINS
Cargo/Função: (3441) PROFESSOR EDUC. BASICA
Quinquênio de Referência: 17/07/2014 Ate 16/07/2019
A Partir de: 03/06/2020 Até 02/07/2020

Processo N.: 1000003420580

Nome: (47713/9) AMELIO TESTON
Cargo/Função: (4731) TEC ADM EDUC PROFISSIONALIZADO-30
Quinquênio de Referência: 07/02/2015 Ate 06/02/2020
A Partir de: 03/06/2020 Até 02/07/2020

Processo N.: 1000003420726

Nome: (213738/1) AMILCE ANGELA DE CAMPOS
Cargo/Função: (3441) PROFESSOR EDUC. BASICA
Quinquênio de Referência: 18/05/2014 Ate 17/05/2019
A Partir de: 03/06/2020 Até 02/07/2020

Processo N.: 1000003350431

Nome: (24019/1) AMOREZIO COELHO DE SOUZA
Cargo/Função: (3441) PROFESSOR EDUC. BASICA
Quinquênio de Referência: 13/02/2014 Ate 12/02/2019
A Partir de: 30/06/2020 Até 27/09/2020

Processo N.: 1000003420893

Nome: (84702/6) ANA ANGELICA ROMAO

Cargo/Função: (3441) PROFESSOR EDUC. BASICA
Quinquênio de Referência: 01/09/2014 Ate 29/02/2020
A Partir de: 04/05/2020 Até 02/07/2020

Processo N.: 1000003420740

Nome: (115236/15) ANA CAROLINA LEITE DOS SANTOS
Cargo/Função: (3441) PROFESSOR EDUC. BASICA
Quinquênio de Referência: 21/08/2012 Ate 20/08/2017
A Partir de: 03/06/2020 Até 02/07/2020

Processo N.: 1000003420704

Nome: (258066/1) ANA CLAUDIA SOUZA FABRICIO DOS SANTOS
Cargo/Função: (4740) APOIO ADM EDUC PROFISSIONALIZADO-30
Quinquênio de Referência: 01/09/2014 Ate 31/08/2019
A Partir de: 03/06/2020 Até 02/07/2020

Processo N.: 1000003420404

Nome: (241549/1) ANA CLEIDE SILVA CARVALHO
Cargo/Função: (4740) APOIO ADM EDUC PROFISSIONALIZADO-30
Quinquênio de Referência: 02/07/2012 Ate 01/07/2017
A Partir de: 03/06/2020 Até 02/07/2020

Processo N.: 1000003337260

Nome: (145166/12) ANA DE ARRUDA PINHEIRO
Cargo/Função: (3441) PROFESSOR EDUC. BASICA
Quinquênio de Referência: 12/02/2014 Ate 11/02/2019
A Partir de: 03/06/2020 Até 02/07/2020

Processo N.: 1000003420915

Nome: (33717/2) ANA DE OLIVEIRA SILVA
Cargo/Função: (3441) PROFESSOR EDUC. BASICA
Quinquênio de Referência: 22/08/2012 Ate 21/08/2017
A Partir de: 03/06/2020 Até 02/07/2020

Processo N.: 1000003420790

Nome: (87995/1) ANA LIDIA DE SOUSA
Cargo/Função: (4740) APOIO ADM EDUC PROFISSIONALIZADO-30
Quinquênio de Referência: 14/03/2015 Ate 13/03/2020
A Partir de: 03/06/2020 Até 02/07/2020

Processo N.: 1000003420927

Nome: (87366/1) ANA MARCIA MARQUES DA SILVA
Cargo/Função: (4740) APOIO ADM EDUC PROFISSIONALIZADO-30
Quinquênio de Referência: 21/01/2010 Ate 20/10/2018
A Partir de: 01/06/2020 Até 30/06/2020

Processo N.: 1000003420941

Nome: (77621/2) ANA MARIA DE CASTRO SILVA COSTA
Cargo/Função: (4740) APOIO ADM EDUC PROFISSIONALIZADO-30
Quinquênio de Referência: 21/01/2015 Ate 20/01/2020
A Partir de: 03/06/2020 Até 02/07/2020

Processo N.: 1000003410502

Nome: (67139/1) ANA MIGUELINA SILVA MARTINS
Cargo/Função: (4740) APOIO ADM EDUC PROFISSIONALIZADO-30
Quinquênio de Referência: 29/10/2011 Ate 28/10/2016
A Partir de: 03/06/2020 Até 02/07/2020

Processo N.: 1000003333487

Nome: (135817/2) ANA PAULA OTENIO PERIGO
Cargo/Função: (4731) TEC ADM EDUC PROFISSIONALIZADO-30
Quinquênio de Referência: 14/01/2011 Ate 13/01/2016
A Partir de: 03/06/2020 Até 02/07/2020

Processo N.: 1000003350970

Nome: (62209/14) ANA RUTY SOUZA CAMARGO
Cargo/Função: (3441) PROFESSOR EDUC. BASICA
Quinquênio de Referência: 01/08/2012 Ate 31/07/2017
A Partir de: 03/06/2020 Até 02/07/2020

Processo N.: 1000003410373

Nome: (4952/55) ANASTACIA DA CRUZ MORAES ALVARES
Cargo/Função: (3441) PROFESSOR EDUC. BASICA
Quinquênio de Referência: 23/07/2012 Ate 22/07/2017
A Partir de: 03/06/2020 Até 02/07/2020

Processo N.: 1000003335188

Nome: (226866/1) ANDERSON BOAVENTURA DA CUNHA
Cargo/Função: (3441) PROFESSOR EDUC. BASICA
Quinquênio de Referência: 21/01/2011 Ate 20/01/2016
A Partir de: 03/06/2020 Até 02/07/2020

Processo N.: 1000003420496

Nome: (114318/13) ANDERSON CASSIO ROMANZINI
Cargo/Função: (3441) PROFESSOR EDUC. BASICA
Quinquênio de Referência: 02/07/2012 Ate 01/07/2017
A Partir de: 03/06/2020 Até 02/07/2020

Processo N.: 1000003420873

Nome: (78379/3) ANDREA LEMES LUSTIG
Cargo/Função: (3441) PROFESSOR EDUC. BASICA
Quinquênio de Referência: 31/01/2015 Ate 30/01/2020
A Partir de: 03/06/2020 Até 02/07/2020

Processo N.: 1000003420812

Nome: (240536/2) ANDREIA DOS SANTOS REZENDE
Cargo/Função: (4740) APOIO ADM EDUC PROFISSIONALIZADO-30
Quinquênio de Referência: 25/11/2013 Ate 24/11/2018
A Partir de: 03/06/2020 Até 02/07/2020

Processo N.: 1000003420886

Nome: (229348/21) ANDREIA PEREIRA MESQUITA
Cargo/Função: (4731) TEC ADM EDUC PROFISSIONALIZADO-30
Quinquênio de Referência: 25/07/2014 Ate 24/07/2019
A Partir de: 03/06/2020 Até 02/07/2020

Processo N.: 1000003420294
 Nome: (120396/7) ANDRESON EDNEI DA COSTA
 Cargo/Função: (4731) TEC ADM EDUC PROFISSIONALIZADO-30
 Quinquênio de Referência: 09/08/2007 Ate 08/08/2012
 A Partir de: 03/06/2020 Até02/07/2020

Processo N.: 1000003420430
 Nome: (210060/6) ANDREZA PERON DO PRADO
 Cargo/Função: (3441) PROFESSOR EDUC. BASICA
 Quinquênio de Referência: 25/02/2014 Ate 24/02/2019
 A Partir de: 03/06/2020 Até02/07/2020

Processo N.: 1000003420605
 Nome: (141714/20) ANGELA MARIA FERREIRA DE SOUZA
 Cargo/Função: (4731) TEC ADM EDUC PROFISSIONALIZADO-30
 Quinquênio de Referência: 16/07/2014 Ate 15/07/2019
 A Partir de: 03/06/2020 Até02/07/2020

Processo N.: 1000003420570
 Nome: (41677/2) ANGELA MARIA TREVEZANUTO SOUZA
 Cargo/Função: (4740) APOIO ADM EDUC PROFISSIONALIZADO-30
 Quinquênio de Referência: 21/08/2005 Ate 20/08/2010
 A Partir de: 03/06/2020 Até02/07/2020

Processo N.: 1000003420475
 Nome: (106492/27) ANGELA TEREZA DA SILVA
 Cargo/Função: (3441) PROFESSOR EDUC. BASICA
 Quinquênio de Referência: 20/06/2014 Ate 19/06/2019
 A Partir de: 03/06/2020 Até02/07/2020

Processo N.: 1000003420449
 Nome: (62076/32) ANGELICA CONSUELO DE ALMEIDA CARVALHO
 Cargo/Função: (3441) PROFESSOR EDUC. BASICA
 Quinquênio de Referência: 28/01/2014 Ate 27/01/2019
 A Partir de: 03/06/2020 Até02/07/2020

Processo N.: 1000003420474
 Nome: (91044/14) ANGELINA ANACLETO DE PAULA
 Cargo/Função: (3441) PROFESSOR EDUC. BASICA
 Quinquênio de Referência: 24/07/2012 Ate 23/07/2017
 A Partir de: 03/06/2020 Até02/07/2020

Processo N.: 1000003420879
 Nome: (68933/6) ANILCE GORETI MENDES RAYMUNDI
 Cargo/Função: (3441) PROFESSOR EDUC. BASICA
 Quinquênio de Referência: 08/08/2011 Ate 07/08/2016
 A Partir de: 03/06/2020 Até02/07/2020

Processo N.: 1000003420330
 Nome: (91264/1) ANIZES DA SILVA AMORIM
 Cargo/Função: (4740) APOIO ADM EDUC PROFISSIONALIZADO-30
 Quinquênio de Referência: 06/12/2010 Ate 05/12/2015
 A Partir de: 04/06/2020 Até03/07/2020

Processo N.: 1000003420826
 Nome: (36866/1) ANTONIA MARIA MENDES DE CAMPOS MACIEL CARVALHO
 Cargo/Função: (3441) PROFESSOR EDUC. BASICA
 Quinquênio de Referência: 01/03/2013 Ate 28/02/2018
 A Partir de: 03/06/2020 Até02/07/2020

Processo N.: 1000003420437
 Nome: (89819/27) ANTONIO ALVES DE LIMA
 Cargo/Função: (3441) PROFESSOR EDUC. BASICA
 Quinquênio de Referência: 18/08/2014 Ate 17/08/2019
 A Partir de: 03/06/2020 Até02/07/2020

Processo N.: 1000003420929
 Nome: (39510/10) ANTONIO JOSE DA SILVA
 Cargo/Função: (3441) PROFESSOR EDUC. BASICA
 Quinquênio de Referência: 01/02/2015 Ate 31/01/2020
 A Partir de: 03/06/2020 Até02/07/2020

Processo N.: 1000003420774
 Nome: (61565/10) ANTONIO MOISES DOS SANTOS
 Cargo/Função: (3441) PROFESSOR EDUC. BASICA
 Quinquênio de Referência: 27/12/2012 Ate 26/12/2017
 A Partir de: 03/06/2020 Até02/07/2020

Processo N.: 1000003420776
 Nome: (61565/5) ANTONIO MOISES DOS SANTOS
 Cargo/Função: (3441) PROFESSOR EDUC. BASICA
 Quinquênio de Referência: 01/02/2015 Ate 31/01/2020
 A Partir de: 03/06/2020 Até02/07/2020

Processo N.: 1000003420794
 Nome: (57969/1) APARECIDA NAZARE DE SOUZA VILELA
 Cargo/Função: (4731) TEC ADM EDUC PROFISSIONALIZADO-30
 Quinquênio de Referência: 11/09/2000 Ate 10/09/2005
 A Partir de: 03/06/2020 Até02/07/2020

Processo N.: 1000003420702
 Nome: (73424/4) ARLEME JANISSARA DE OLIVEIRA ALCANTARA
 Cargo/Função: (3441) PROFESSOR EDUC. BASICA
 Quinquênio de Referência: 01/02/2015 Ate 29/02/2020
 A Partir de: 03/06/2020 Até02/07/2020

Processo N.: 1000003420901
 Nome: (85828/1) ASSUNCAO AURORA VELASCO SILVA KROETZ
 Cargo/Função: (4740) APOIO ADM EDUC PROFISSIONALIZADO-30
 Quinquênio de Referência: 21/01/2015 Ate 20/01/2020
 A Partir de: 03/06/2020 Até02/07/2020

Processo N.: 1000003420745
 Nome: (258039/1) AURENICE CARVALHO MARQUES DE OLIVEIRA
 Cargo/Função: (4740) APOIO ADM EDUC PROFISSIONALIZADO-30
 Quinquênio de Referência: 19/08/2014 Ate 18/08/2019

A Partir de: 03/06/2020 Até02/07/2020

Processo N.: 1000003420406
 Nome: (57307/9) BEATRIZ MARIA DA SILVA E FARIA
 Cargo/Função: (3441) PROFESSOR EDUC. BASICA
 Quinquênio de Referência: 06/02/2014 Ate 05/02/2019
 A Partir de: 03/06/2020 Até02/07/2020

Processo N.: 1000003420375
 Nome: (135562/2) BENEDITO PEREIRA JUNIOR
 Cargo/Função: (3441) PROFESSOR EDUC. BASICA
 Quinquênio de Referência: 20/05/2007 Ate 19/06/2012
 A Partir de: 03/06/2020 Até02/07/2020

Processo N.: 1000003420500
 Nome: (257652/1) BIANCA FRANCIELLE DOS SANTOS GOMES
 Cargo/Função: (4740) APOIO ADM EDUC PROFISSIONALIZADO-30
 Quinquênio de Referência: 06/08/2014 Ate 05/08/2019
 A Partir de: 03/06/2020 Até02/07/2020

Processo N.: 1000003410386
 Nome: (129690/7) BRUNA DUARTE NUSA
 Cargo/Função: (3441) PROFESSOR EDUC. BASICA
 Quinquênio de Referência: 03/02/2011 Ate 02/02/2016
 A Partir de: 03/06/2020 Até02/07/2020

Processo N.: 1000003420797
 Nome: (109034/18) CACILDA DE SOUZA MODOLOM
 Cargo/Função: (4740) APOIO ADM EDUC PROFISSIONALIZADO-30
 Quinquênio de Referência: 05/08/2014 Ate 04/08/2019
 A Partir de: 03/06/2020 Até02/07/2020

Processo N.: 1000003420896
 Nome: (85827/1) CALINA CASSIMIRA DA SILVA
 Cargo/Função: (4740) APOIO ADM EDUC PROFISSIONALIZADO-30
 Quinquênio de Referência: 21/01/2015 Ate 20/01/2020
 A Partir de: 03/06/2020 Até02/07/2020

Processo N.: 1000003420894
 Nome: (86122/1) CAMILO FERNANDO DA SILVA
 Cargo/Função: (3441) PROFESSOR EDUC. BASICA
 Quinquênio de Referência: 01/02/2015 Ate 31/01/2020
 A Partir de: 03/06/2020 Até02/07/2020

Processo N.: 1000003420898
 Nome: (136748/13) CARLOS ALBERTO DA COSTA ZANAN
 Cargo/Função: (3441) PROFESSOR EDUC. BASICA
 Quinquênio de Referência: 02/02/2011 Ate 01/02/2016
 A Partir de: 03/06/2020 Até02/07/2020

Processo N.: 1000003410532
 Nome: (80865/2) CARLOS FONSECA CABRAL
 Cargo/Função: (3441) PROFESSOR EDUC. BASICA
 Quinquênio de Referência: 02/05/2014 Ate 01/05/2019
 A Partir de: 03/06/2020 Até02/07/2020

Processo N.: 1000003420341
 Nome: (47670/14) CARLOS MARQUES RIBEIRO
 Cargo/Função: (3441) PROFESSOR EDUC. BASICA
 Quinquênio de Referência: 27/12/2012 Ate 26/12/2017
 A Partir de: 03/06/2020 Até02/07/2020

Processo N.: 1000003420951
 Nome: (85721/1) CARME SCHWAICERSKI TRINDADE
 Cargo/Função: (4740) APOIO ADM EDUC PROFISSIONALIZADO-30
 Quinquênio de Referência: 21/01/2015 Ate 20/01/2020
 A Partir de: 03/06/2020 Até02/07/2020

Processo N.: 1000003420890
 Nome: (57774/3) CARMEN ROZELIA AMORIM ESPINDOLA
 Cargo/Função: (3441) PROFESSOR EDUC. BASICA
 Quinquênio de Referência: 01/02/2015 Ate 31/01/2020
 A Partir de: 03/06/2020 Até02/07/2020

Processo N.: 1000003420746
 Nome: (137787/12) CASSILDA MARQUES DA SILVA
 Cargo/Função: (3441) PROFESSOR EDUC. BASICA
 Quinquênio de Referência: 04/02/2014 Ate 03/02/2019
 A Partir de: 03/06/2020 Até02/07/2020

Processo N.: 1000003420887
 Nome: (75065/2) CATARINA DOMINGAS DA COSTA
 Cargo/Função: (3441) PROFESSOR EDUC. BASICA
 Quinquênio de Referência: 10/02/2014 Ate 09/02/2019
 A Partir de: 03/06/2020 Até02/07/2020

Processo N.: 1000003420897
 Nome: (105369/21) CATARINA MARIA GELLER
 Cargo/Função: (3441) PROFESSOR EDUC. BASICA
 Quinquênio de Referência: 10/02/2014 Ate 09/02/2019
 A Partir de: 03/06/2020 Até02/07/2020

Processo N.: 1000003420350
 Nome: (85792/1) CATARINA RODRIGUES DO NASCIMENTO MIRANDA
 Cargo/Função: (4740) APOIO ADM EDUC PROFISSIONALIZADO-30
 Quinquênio de Referência: 21/01/2015 Ate 20/01/2020
 A Partir de: 03/06/2020 Até02/07/2020

Processo N.: 1000003420571
 Nome: (140838/20) CELESTE MARIA ALVES MEDEIROS
 Cargo/Função: (3441) PROFESSOR EDUC. BASICA
 Quinquênio de Referência: 06/03/2012 Ate 05/03/2017
 A Partir de: 03/06/2020 Até02/07/2020

Processo N.: 1000003420778
 Nome: (70169/28) CELIA CARVALHO DOS SANTOS

Cargo/Função: (3441) PROFESSOR EDUC. BASICA
 Quinquênio de Referência: 20/03/2015 Ate 19/03/2020
 A Partir de: 04/05/2020 Até02/07/2020

Processo N.: 1000003420956
 Nome: (66505/21) CELIA REGINA PAGGI MELGAREJO BERLANDA
 Cargo/Função: (3441) PROFESSOR EDUC. BASICA
 Quinquênio de Referência: 09/07/2012 Ate 08/07/2017
 A Partir de: 04/05/2020 Até02/07/2020

Processo N.: 1000003420324
 Nome: (258091/1) CELINA GENUINO
 Cargo/Função: (4740) APOIO ADM EDUC PROFISSIONALIZADO-30
 Quinquênio de Referência: 10/09/2014 Ate 09/09/2019
 A Partir de: 03/06/2020 Até02/07/2020

Processo N.: 1000003331335
 Nome: (39522/1) CELIO PEREIRA CIRINO
 Cargo/Função: (3441) PROFESSOR EDUC. BASICA
 Quinquênio de Referência: 01/03/2013 Ate 28/02/2018
 A Partir de: 03/06/2020 Até02/07/2020

Processo N.: 1000003420942
 Nome: (67672/9) CESAR VICENTE DA COSTA
 Cargo/Função: (3441) PROFESSOR EDUC. BASICA
 Quinquênio de Referência: 14/03/2002 Ate 13/03/2007
 A Partir de: 03/06/2020 Até02/07/2020

Processo N.: 1000003420943
 Nome: (67672/11) CESAR VICENTE DA COSTA
 Cargo/Função: (3441) PROFESSOR EDUC. BASICA
 Quinquênio de Referência: 01/02/2011 Ate 31/01/2016
 A Partir de: 03/06/2020 Até02/07/2020

Processo N.: 1000003420510
 Nome: (88731/1) CILENE GONCALVES CORREIA NEVES
 Cargo/Função: (4740) APOIO ADM EDUC PROFISSIONALIZADO-30
 Quinquênio de Referência: 21/01/2015 Ate 20/01/2020
 A Partir de: 03/06/2020 Até02/07/2020

Processo N.: 1000003420434
 Nome: (74488/32) CIRILO APARECIDO DOS SANTOS MOREIRA
 Cargo/Função: (3441) PROFESSOR EDUC. BASICA
 Quinquênio de Referência: 11/04/2012 Ate 10/04/2017
 A Partir de: 03/06/2020 Até02/07/2020

Processo N.: 1000003420397
 Nome: (122121/12) CLAIR PILLER DOS SANTOS
 Cargo/Função: (3441) PROFESSOR EDUC. BASICA
 Quinquênio de Referência: 18/08/2007 Ate 17/08/2012
 A Partir de: 03/06/2020 Até02/07/2020

Processo N.: 1000003420529
 Nome: (251539/1) CLAUDIA BARBOSA DO NASCIMENTO SILVA
 Cargo/Função: (4740) APOIO ADM EDUC PROFISSIONALIZADO-30
 Quinquênio de Referência: 19/12/2013 Ate 18/12/2018
 A Partir de: 03/06/2020 Até02/07/2020

Processo N.: 1000003420335
 Nome: (118247/7) CLAUDIA DA SILVA FRANCA
 Cargo/Função: (4740) APOIO ADM EDUC PROFISSIONALIZADO-30
 Quinquênio de Referência: 07/01/2015 Ate 06/01/2020
 A Partir de: 03/06/2020 Até02/07/2020

Processo N.: 1000003420548
 Nome: (64538/26) CLAUDIA MARIA VIEIRA
 Cargo/Função: (3441) PROFESSOR EDUC. BASICA
 Quinquênio de Referência: 30/07/2012 Ate 29/07/2017
 A Partir de: 04/05/2020 Até02/07/2020

Processo N.: 1000003420892
 Nome: (102959/26) CLAUDICEIA CELESTE DA SILVA
 Cargo/Função: (3441) PROFESSOR EDUC. BASICA
 Quinquênio de Referência: 02/09/2014 Ate 01/09/2019
 A Partir de: 04/05/2020 Até02/07/2020

Processo N.: 1000003420380
 Nome: (99491/39) CLAUDILEIA SILVA BARROS DA COSTA
 Cargo/Função: (3441) PROFESSOR EDUC. BASICA
 Quinquênio de Referência: 24/09/2013 Ate 23/09/2018
 A Partir de: 03/06/2020 Até02/07/2020

Processo N.: 1000003317457
 Nome: (64545/5) CLAUDINEA MAYER MARANGONI
 Cargo/Função: (3441) PROFESSOR EDUC. BASICA
 Quinquênio de Referência: 01/02/2010 Ate 31/01/2015
 A Partir de: 03/06/2020 Até02/07/2020

Processo N.: 1000003420902
 Nome: (122962/6) CLAUDINEIA MUNHOZ SANCHES
 Cargo/Função: (3441) PROFESSOR EDUC. BASICA
 Quinquênio de Referência: 16/07/2012 Ate 15/07/2017
 A Partir de: 03/06/2020 Até02/07/2020

Processo N.: 1000003420613
 Nome: (51591/4) CLEIA LOIOLA DE SOUSA
 Cargo/Função: (3441) PROFESSOR EDUC. BASICA
 Quinquênio de Referência: 14/03/2015 Ate 13/03/2020
 A Partir de: 03/06/2020 Até02/07/2020

Processo N.: 1000003420298
 Nome: (84009/3) CLEIDE ARAUJO DE SOUZA
 Cargo/Função: (3441) PROFESSOR EDUC. BASICA
 Quinquênio de Referência: 14/03/2015 Ate 13/03/2020
 A Partir de: 03/06/2020 Até02/07/2020

Processo N.: 1000003353593
 Nome: (224311/5) CLEIDIANE CONCEICAO CRUZ FRANCA
 Cargo/Função: (4740) APOIO ADM EDUC PROFISSIONALIZADO-30
 Quinquênio de Referência: 24/09/2013 Ate 23/09/2018
 A Partir de: 03/06/2020 Até02/07/2020

Processo N.: 1000003420617
 Nome: (87231/1) CLEOMAR LUIZ DA CRUZ
 Cargo/Função: (4731) TEC ADM EDUC PROFISSIONALIZADO-30
 Quinquênio de Referência: 14/03/2015 Ate 13/03/2020
 A Partir de: 03/06/2020 Até02/07/2020

Processo N.: 1000003420504
 Nome: (56880/2) CLEUSA DOLMEN COLARES
 Cargo/Função: (4740) APOIO ADM EDUC PROFISSIONALIZADO-30
 Quinquênio de Referência: 21/08/1995 Ate 20/08/2000
 A Partir de: 03/06/2020 Até02/07/2020

Processo N.: 1000003336053
 Nome: (53225/8) CLEUSINEIDE DAVID FIGUEIREDO MAZUCATO
 Cargo/Função: (3441) PROFESSOR EDUC. BASICA
 Quinquênio de Referência: 31/01/2014 Ate 30/01/2019
 A Partir de: 03/06/2020 Até02/07/2020

Processo N.: 1000003420618
 Nome: (53225/7) CLEUSINEIDE DAVID FIGUEIREDO MAZUCATO
 Cargo/Função: (3441) PROFESSOR EDUC. BASICA
 Quinquênio de Referência: 14/03/2015 Ate 13/03/2020
 A Partir de: 03/06/2020 Até02/07/2020

Processo N.: 1000003420472
 Nome: (60145/9) CLEUSINETE DAVID FIGUEIREDO FILGUEIRAS
 Cargo/Função: (3441) PROFESSOR EDUC. BASICA
 Quinquênio de Referência: 14/01/2011 Ate 13/01/2016
 A Partir de: 03/06/2020 Até02/07/2020

Processo N.: 1000003420476
 Nome: (60145/8) CLEUSINETE DAVID FIGUEIREDO FILGUEIRAS
 Cargo/Função: (3441) PROFESSOR EDUC. BASICA
 Quinquênio de Referência: 07/03/2007 Ate 06/03/2012
 A Partir de: 03/06/2020 Até02/07/2020

Processo N.: 1000003420922
 Nome: (50274/4) CLEUZENI CANDIDA DA SILVA
 Cargo/Função: (4740) APOIO ADM EDUC PROFISSIONALIZADO-30
 Quinquênio de Referência: 19/05/2015 Ate 18/05/2020
 A Partir de: 01/06/2020 Até30/06/2020

Processo N.: 1000003420555
 Nome: (121754/20) CLODOALDO DE AVILA E SILVA
 Cargo/Função: (3441) PROFESSOR EDUC. BASICA
 Quinquênio de Referência: 18/02/2011 Ate 17/02/2016
 A Partir de: 04/05/2020 Até02/07/2020

Processo N.: 1000003420933
 Nome: (61082/4) CONCEICAO NUNES
 Cargo/Função: (4740) APOIO ADM EDUC PROFISSIONALIZADO-30
 Quinquênio de Referência: 21/01/2015 Ate 20/01/2020
 A Partir de: 03/06/2020 Até02/07/2020

Processo N.: 1000003331511
 Nome: (100120/1) CREUZA APARECIDA RAMOS BATISTA
 Cargo/Função: (4740) APOIO ADM EDUC PROFISSIONALIZADO-30
 Quinquênio de Referência: 14/03/2007 Ate 13/03/2012
 A Partir de: 03/06/2020 Até02/07/2020

Processo N.: 1000003420708
 Nome: (57175/3) CRISTIANE DA SILVA GARCIA DE OLIVEIRA
 Cargo/Função: (3441) PROFESSOR EDUC. BASICA
 Quinquênio de Referência: 14/03/2005 Ate 13/03/2010
 A Partir de: 03/06/2020 Até02/07/2020

Processo N.: 1000003420479
 Nome: (74343/2) CRISTIANE SPIER
 Cargo/Função: (3441) PROFESSOR EDUC. BASICA
 Quinquênio de Referência: 07/02/2015 Ate 06/03/2020
 A Partir de: 03/06/2020 Até02/07/2020

Processo N.: 1000003420508
 Nome: (144865/10) CRISTINA DA SILVA ROSA
 Cargo/Função: (3441) PROFESSOR EDUC. BASICA
 Quinquênio de Referência: 25/09/2013 Ate 24/09/2018
 A Partir de: 03/06/2020 Até02/07/2020

Processo N.: 1000003353575
 Nome: (129017/4) DAIANE CRISTINE GOMES GANEM FREY
 Cargo/Função: (3441) PROFESSOR EDUC. BASICA
 Quinquênio de Referência: 30/07/2012 Ate 29/07/2017
 A Partir de: 03/06/2020 Até02/07/2020

Processo N.: 1000003420582
 Nome: (77521/2) DALILA APARECIDA FERREIRA SANTOS
 Cargo/Função: (4740) APOIO ADM EDUC PROFISSIONALIZADO-30
 Quinquênio de Referência: 21/02/2015 Ate 20/02/2020
 A Partir de: 03/06/2020 Até02/07/2020

Processo N.: 1000003420481
 Nome: (258092/1) DANIEL RAIMUNDO DA SILVA
 Cargo/Função: (4740) APOIO ADM EDUC PROFISSIONALIZADO-30
 Quinquênio de Referência: 25/08/2014 Ate 24/08/2019
 A Partir de: 03/06/2020 Até02/07/2020

Processo N.: 1000003420619
 Nome: (107837/14) DANIELA DE PAULA FERREIRA NOVAIS
 Cargo/Função: (3441) PROFESSOR EDUC. BASICA
 Quinquênio de Referência: 16/07/2012 Ate 15/07/2017

A Partir de: 03/06/2020 Até 02/07/2020

Processo N.: 1000003420799

Nome: (224625/3) DANIELA PADILHA DAVILA
Cargo/Função: (3441) PROFESSOR EDUC. BASICA
Quinquênio de Referência: 05/03/2012 Ate 04/03/2017
A Partir de: 03/06/2020 Até 02/07/2020

Processo N.: 1000003420851

Nome: (247576/7) DANIELE TREVISAN
Cargo/Função: (3441) PROFESSOR EDUC. BASICA
Quinquênio de Referência: 04/09/2014 Ate 03/09/2019
A Partir de: 03/06/2020 Até 02/07/2020

Processo N.: 1000003420925

Nome: (242329/1) DEBORA CRISTINA MARASCA
Cargo/Função: (4731) TEC ADM EDUC PROFISSIONALIZADO-30
Quinquênio de Referência: 01/08/2012 Ate 31/07/2017
A Partir de: 03/06/2020 Até 02/07/2020

Processo N.: 1000003421002

Nome: (134168/15) DEBORA VIVAN
Cargo/Função: (3441) PROFESSOR EDUC. BASICA
Quinquênio de Referência: 06/05/2011 Ate 05/05/2016
A Partir de: 04/05/2020 Até 02/07/2020

Processo N.: 1000003420453

Nome: (222877/8) DELMA VIEIRA DE MOURA
Cargo/Função: (4740) APOIO ADM EDUC PROFISSIONALIZADO-30
Quinquênio de Referência: 21/08/2014 Ate 20/08/2019
A Partir de: 03/06/2020 Até 02/07/2020

Processo N.: 1000003410483

Nome: (226883/1) DENILSON ABREU PINHEIRO
Cargo/Função: (4740) APOIO ADM EDUC PROFISSIONALIZADO-30
Quinquênio de Referência: 14/02/2011 Ate 13/02/2016
A Partir de: 03/06/2020 Até 02/07/2020

Processo N.: 1000003420484

Nome: (89419/34) DENILSON APARECIDO DA SILVA
Cargo/Função: (3441) PROFESSOR EDUC. BASICA
Quinquênio de Referência: 01/09/2014 Ate 31/08/2019
A Partir de: 03/06/2020 Até 02/07/2020

Processo N.: 1000003420394

Nome: (86998/1) DENILZA ROSA SOARES DE OLIVEIRA
Cargo/Função: (4740) APOIO ADM EDUC PROFISSIONALIZADO-30
Quinquênio de Referência: 21/01/2015 Ate 20/01/2020
A Partir de: 03/06/2020 Até 02/07/2020

Processo N.: 1000003420940

Nome: (243492/1) DIANA SCHMOELLER
Cargo/Função: (3441) PROFESSOR EDUC. BASICA
Quinquênio de Referência: 17/10/2012 Ate 16/10/2017
A Partir de: 04/05/2020 Até 02/07/2020

Processo N.: 1000003420751

Nome: (85206/1) DINARA MARIA BIASOTTO SANTOS ALVES
Cargo/Função: (4731) TEC ADM EDUC PROFISSIONALIZADO-30
Quinquênio de Referência: 07/02/2010 Ate 06/02/2015
A Partir de: 03/06/2020 Até 02/07/2020

Processo N.: 1000003420756

Nome: (61634/3) DINORA DE FATIMA DA FONTOURA
Cargo/Função: (3441) PROFESSOR EDUC. BASICA
Quinquênio de Referência: 01/08/2012 Ate 31/07/2017
A Partir de: 03/06/2020 Até 02/07/2020

Processo N.: 1000003405536

Nome: (89521/2) DIONILA GOMES TAVARES
Cargo/Função: (3441) PROFESSOR EDUC. BASICA
Quinquênio de Referência: 16/06/2010 Ate 15/06/2015
A Partir de: 03/06/2020 Até 02/07/2020

Processo N.: 1000003420761

Nome: (85841/1) DIRCE ALVES RIBEIRO
Cargo/Função: (3441) PROFESSOR EDUC. BASICA
Quinquênio de Referência: 01/02/2015 Ate 31/01/2020
A Partir de: 03/06/2020 Até 02/07/2020

Processo N.: 1000003420538

Nome: (87946/1) DIVINA DE JESUS DOS SANTOS ROCHA
Cargo/Função: (4740) APOIO ADM EDUC PROFISSIONALIZADO-30
Quinquênio de Referência: 14/03/2015 Ate 13/03/2020
A Partir de: 03/06/2020 Até 02/07/2020

Processo N.: 1000003325574

Nome: (69827/18) DIVINO GARCIA DE SOUZA
Cargo/Função: (4740) APOIO ADM EDUC PROFISSIONALIZADO-30
Quinquênio de Referência: 16/08/2012 Ate 15/08/2017
A Partir de: 01/06/2020 Até 29/08/2020

Processo N.: 1000003420584

Nome: (84623/1) DJALMA ALVES RODRIGUES
Cargo/Função: (4731) TEC ADM EDUC PROFISSIONALIZADO-30
Quinquênio de Referência: 21/01/2010 Ate 20/01/2015
A Partir de: 03/06/2020 Até 02/07/2020

Processo N.: 1000003420486

Nome: (222164/2) DJOSEPH CARDOSO KRUGER
Cargo/Função: (4731) TEC ADM EDUC PROFISSIONALIZADO-30
Quinquênio de Referência: 20/01/2011 Ate 19/01/2016
A Partir de: 03/06/2020 Até 02/07/2020

Processo N.: 1000003420540

Nome: (124453/8) DOMENICO DOS SANTOS MEDICI

Cargo/Função: (3441) PROFESSOR EDUC. BASICA
Quinquênio de Referência: 25/01/2013 Ate 24/01/2018
A Partir de: 03/06/2020 Até 02/07/2020

Processo N.: 1000003353440

Nome: (135851/5) DUCILEI CANDIDO ALVES
Cargo/Função: (3441) PROFESSOR EDUC. BASICA
Quinquênio de Referência: 29/07/2011 Ate 28/07/2016
A Partir de: 04/05/2020 Até 02/07/2020

Processo N.: 1000003420443

Nome: (69288/6) DULCELENA ALVES NEVES DA SILVA
Cargo/Função: (4731) TEC ADM EDUC PROFISSIONALIZADO-30
Quinquênio de Referência: 07/02/2000 Ate 06/02/2005
A Partir de: 03/06/2020 Até 02/07/2020

Processo N.: 1000003420710

Nome: (227561/1) DULCINEIA DOMINGAS DA SILVA
Cargo/Função: (4740) APOIO ADM EDUC PROFISSIONALIZADO-30
Quinquênio de Referência: 24/01/2011 Ate 23/01/2016
A Partir de: 03/06/2020 Até 02/07/2020

Processo N.: 1000003351027

Nome: (105208/10) DULCINEIA MARIA PEREIRA
Cargo/Função: (3441) PROFESSOR EDUC. BASICA
Quinquênio de Referência: 27/12/2012 Ate 26/12/2017
A Partir de: 03/06/2020 Até 02/07/2020

Processo N.: 1000003420780

Nome: (85127/1) DWIGHT WELLINGTON DE CAMPOS CASTRILLON
Cargo/Função: (3441) PROFESSOR EDUC. BASICA
Quinquênio de Referência: 01/02/2015 Ate 31/01/2020
A Partir de: 03/06/2020 Até 02/07/2020

Processo N.: 1000003420798

Nome: (105176/10) EDENIR PEREIRA DA SILVA
Cargo/Função: (3441) PROFESSOR EDUC. BASICA
Quinquênio de Referência: 03/08/2012 Ate 02/08/2017
A Partir de: 03/06/2020 Até 02/07/2020

Processo N.: 1000003420854

Nome: (139619/1) EDENIRA MATOS DOS REIS
Cargo/Função: (3441) PROFESSOR EDUC. BASICA
Quinquênio de Referência: 04/08/2012 Ate 03/08/2017
A Partir de: 03/06/2020 Até 02/07/2020

Processo N.: 1000003420905

Nome: (103107/30) EDILENE DE JESUS TELES
Cargo/Função: (3441) PROFESSOR EDUC. BASICA
Quinquênio de Referência: 08/08/2011 Ate 07/08/2016
A Partir de: 03/06/2020 Até 02/07/2020

Processo N.: 1000003420583

Nome: (45829/9) EDILEUSA OLIVEIRA DE SOUZA
Cargo/Função: (3441) PROFESSOR EDUC. BASICA
Quinquênio de Referência: 14/03/2015 Ate 13/03/2020
A Partir de: 03/06/2020 Até 02/07/2020

Processo N.: 1000003420935

Nome: (62183/24) EDINEIA MARIA TEIXEIRA DE PAULA CAMPOS
Cargo/Função: (3441) PROFESSOR EDUC. BASICA
Quinquênio de Referência: 19/01/2011 Ate 18/01/2016
A Partir de: 03/06/2020 Até 02/07/2020

Processo N.: 1000003420953

Nome: (62183/22) EDINEIA MARIA TEIXEIRA DE PAULA CAMPOS
Cargo/Função: (3441) PROFESSOR EDUC. BASICA
Quinquênio de Referência: 12/02/2007 Ate 11/02/2012
A Partir de: 03/06/2020 Até 02/07/2020

Processo N.: 1000003420559

Nome: (129990/7) EDIOMAR BISPO CORREA
Cargo/Função: (3441) PROFESSOR EDUC. BASICA
Quinquênio de Referência: 30/07/2007 Ate 29/07/2012
A Partir de: 04/05/2020 Até 02/07/2020

Processo N.: 1000003336042

Nome: (93679/23) EDIRLENE KERLEN RODRIGUES DA SILVA
Cargo/Função: (3441) PROFESSOR EDUC. BASICA
Quinquênio de Referência: 31/01/2011 Ate 30/01/2016
A Partir de: 03/06/2020 Até 02/07/2020

Processo N.: 1000003339022

Nome: (32081/2) EDITE FATIMA BERGAMIN DA SILVA
Cargo/Função: (3441) PROFESSOR EDUC. BASICA
Quinquênio de Referência: 13/02/2012 Ate 12/02/2017
A Partir de: 03/06/2020 Até 02/07/2020

Processo N.: 1000003420512

Nome: (58760/1) EDIVA HELENA DE SOUZA FELICIANO
Cargo/Função: (680) AUXILIAR DE SERVICOS GERAIS I
Quinquênio de Referência: 21/08/1995 Ate 20/08/2000
A Partir de: 03/06/2020 Até 02/07/2020

Processo N.: 1000003350964

Nome: (124658/4) EDIVANIA APARECIDA DOS REIS SILVA
Cargo/Função: (3441) PROFESSOR EDUC. BASICA
Quinquênio de Referência: 21/08/2012 Ate 20/08/2017
A Partir de: 03/06/2020 Até 02/07/2020

Processo N.: 1000003420945

Nome: (103074/28) EDIVINO DIAS MATTEUS
Cargo/Função: (3441) PROFESSOR EDUC. BASICA
Quinquênio de Referência: 27/01/2014 Ate 26/01/2019
A Partir de: 03/06/2020 Até 02/07/2020

Processo N.: 1000003420679
 Nome: (227965/1) EDMARA JOAQUINA DA SILVA
 Cargo/Função: (4740) APOIO ADM EDUC PROFISSIONALIZADO-30
 Quinquênio de Referência: 17/01/2011 Ate 16/01/2016
 A Partir de: 03/06/2020 Até02/07/2020

Processo N.: 1000003420316
 Nome: (127122/1) EDNA DA SILVA SANTOS
 Cargo/Função: (4740) APOIO ADM EDUC PROFISSIONALIZADO-30
 Quinquênio de Referência: 10/11/2010 Ate 09/11/2015
 A Partir de: 03/06/2020 Até02/07/2020

Processo N.: 1000003339027
 Nome: (240001/1) EDNA KORALESKI
 Cargo/Função: (4731) TEC ADM EDUC PROFISSIONALIZADO-30
 Quinquênio de Referência: 13/04/2012 Ate 12/04/2017
 A Partir de: 03/06/2020 Até02/07/2020

Processo N.: 1000003420899
 Nome: (73375/4) EDNA RIBEIRO DE ABREU MOTA
 Cargo/Função: (3441) PROFESSOR EDUC. BASICA
 Quinquênio de Referência: 14/03/2010 Ate 13/03/2015
 A Partir de: 03/06/2020 Até02/07/2020

Processo N.: 1000003420720
 Nome: (129245/25) EDNEIA REGENIR DA SILVA CONCEICAO
 Cargo/Função: (3441) PROFESSOR EDUC. BASICA
 Quinquênio de Referência: 11/02/2014 Ate 10/02/2019
 A Partir de: 03/06/2020 Até02/07/2020

Processo N.: 1000003420414
 Nome: (47110/3) EDSON AMARO DOS SANTOS
 Cargo/Função: (3441) PROFESSOR EDUC. BASICA
 Quinquênio de Referência: 14/03/2000 Ate 13/03/2005
 A Partir de: 04/05/2020 Até02/07/2020

Processo N.: 1000003420334
 Nome: (39436/1) EDSON FELIX DA SILVA
 Cargo/Função: (3441) PROFESSOR EDUC. BASICA
 Quinquênio de Referência: 01/05/2008 Ate 30/04/2013
 A Partir de: 03/06/2020 Até02/07/2020

Processo N.: 1000003420337
 Nome: (209875/10) EDVAGNER DE OLIVEIRA
 Cargo/Função: (3441) PROFESSOR EDUC. BASICA
 Quinquênio de Referência: 26/01/2011 Ate 25/01/2016
 A Partir de: 03/06/2020 Até02/07/2020

Processo N.: 1000003420620
 Nome: (63939/4) ELAINE APARECIDA CARLINI
 Cargo/Função: (4731) TEC ADM EDUC PROFISSIONALIZADO-30
 Quinquênio de Referência: 14/03/2015 Ate 13/03/2020
 A Partir de: 03/06/2020 Até02/07/2020

Processo N.: 1000003420728
 Nome: (60205/4) ELAINE CATARINA GERALDES NUNES
 Cargo/Função: (3441) PROFESSOR EDUC. BASICA
 Quinquênio de Referência: 01/02/2015 Ate 31/01/2020
 A Partir de: 03/06/2020 Até02/07/2020

Processo N.: 1000003420948
 Nome: (69979/34) ELAINE JOSE DA CRUZ
 Cargo/Função: (3441) PROFESSOR EDUC. BASICA
 Quinquênio de Referência: 11/07/2012 Ate 10/07/2017
 A Partir de: 03/06/2020 Até02/07/2020

Processo N.: 1000003420796
 Nome: (129997/5) ELDER BELUCIK
 Cargo/Função: (3441) PROFESSOR EDUC. BASICA
 Quinquênio de Referência: 26/07/2012 Ate 25/07/2017
 A Partir de: 03/06/2020 Até02/07/2020

Processo N.: 1000003420590
 Nome: (49341/12) ELENILDO DAMIAO DA CRUZ
 Cargo/Função: (3441) PROFESSOR EDUC. BASICA
 Quinquênio de Referência: 29/07/2011 Ate 28/07/2016
 A Partir de: 03/06/2020 Até02/07/2020

Processo N.: 1000003420490
 Nome: (73651/2) ELIANE INES KULKAMP EYNG
 Cargo/Função: (3441) PROFESSOR EDUC. BASICA
 Quinquênio de Referência: 10/11/2009 Ate 09/11/2014
 A Partir de: 03/06/2020 Até02/07/2020

Processo N.: 1000003420730
 Nome: (84386/1) ELIANE OLIVEIRA DE CAMPOS MACIEL
 Cargo/Função: (4731) TEC ADM EDUC PROFISSIONALIZADO-30
 Quinquênio de Referência: 21/01/2015 Ate 20/01/2020
 A Partir de: 03/06/2020 Até02/07/2020

Processo N.: 1000003420824
 Nome: (115456/11) ELIANE SCHWAB
 Cargo/Função: (4731) TEC ADM EDUC PROFISSIONALIZADO-30
 Quinquênio de Referência: 25/05/2014 Ate 24/05/2019
 A Partir de: 01/06/2020 Até30/06/2020

Processo N.: 1000003420760
 Nome: (145040/12) ELIEDNA APARECIDA DE OLIVEIRA
 Cargo/Função: (3441) PROFESSOR EDUC. BASICA
 Quinquênio de Referência: 30/07/2012 Ate 29/07/2017
 A Partir de: 04/05/2020 Até02/06/2020

Processo N.: 1000003420339
 Nome: (106502/10) ELISANA ALVES DA SILVA
 Cargo/Função: (3441) PROFESSOR EDUC. BASICA
 Quinquênio de Referência: 06/05/2014 Ate 05/05/2019

A Partir de: 03/06/2020 Até02/07/2020

Processo N.: 1000003420693
 Nome: (145075/6) ELIZABETH DIAS
 Cargo/Função: (3441) PROFESSOR EDUC. BASICA
 Quinquênio de Referência: 17/01/2011 Ate 16/01/2016
 A Partir de: 03/06/2020 Até02/07/2020

Processo N.: 1000003420553
 Nome: (132686/32) ELIZABETH ROSSATO
 Cargo/Função: (3441) PROFESSOR EDUC. BASICA
 Quinquênio de Referência: 11/10/2012 Ate 10/10/2017
 A Partir de: 04/05/2020 Até02/07/2020

Processo N.: 1000003317494
 Nome: (49841/40) ELIZANGELA NONATO DA COSTA
 Cargo/Função: (3441) PROFESSOR EDUC. BASICA
 Quinquênio de Referência: 30/06/2014 Ate 29/06/2019
 A Partir de: 03/06/2020 Até02/07/2020

Processo N.: 1000003420711
 Nome: (87828/1) ELIZANGELA OLIVEIRA DA COSTA PEREIRA
 Cargo/Função: (4740) APOIO ADM EDUC PROFISSIONALIZADO-30
 Quinquênio de Referência: 21/01/2015 Ate 20/01/2020
 A Partir de: 03/06/2020 Até02/07/2020

Processo N.: 1000003420928
 Nome: (88493/5) ELIZETE EVANGELISTA DE ALMEIDA PEREIRA
 Cargo/Função: (4740) APOIO ADM EDUC PROFISSIONALIZADO-30
 Quinquênio de Referência: 03/06/2012 Ate 02/06/2017
 A Partir de: 03/06/2020 Até02/07/2020

Processo N.: 1000003420871
 Nome: (241903/1) ELIZETE MOREIRA CARDOSO
 Cargo/Função: (4740) APOIO ADM EDUC PROFISSIONALIZADO-30
 Quinquênio de Referência: 27/06/2012 Ate 26/06/2017
 A Partir de: 13/05/2020 Até11/06/2020

Processo N.: 1000003420748
 Nome: (35960/1) ELSON MARQUES DE OLIVEIRA
 Cargo/Função: (3441) PROFESSOR EDUC. BASICA
 Quinquênio de Referência: 31/01/2012 Ate 30/01/2017
 A Partir de: 04/05/2020 Até02/07/2020

Processo N.: 1000003420787
 Nome: (87397/1) ELZA XAVIER DE SA
 Cargo/Função: (4740) APOIO ADM EDUC PROFISSIONALIZADO-30
 Quinquênio de Referência: 21/01/2015 Ate 20/01/2020
 A Partir de: 03/06/2020 Até02/07/2020

Processo N.: 1000003420426
 Nome: (70161/3) ELZIRA DOS SANTOS MATOS
 Cargo/Função: (3441) PROFESSOR EDUC. BASICA
 Quinquênio de Referência: 01/02/2015 Ate 31/01/2020
 A Partir de: 03/06/2020 Até02/07/2020

Processo N.: 1000003420593
 Nome: (74302/7) EMERSON DA SILVA VILELLA
 Cargo/Função: (4731) TEC ADM EDUC PROFISSIONALIZADO-30
 Quinquênio de Referência: 30/03/2011 Ate 29/03/2016
 A Partir de: 03/06/2020 Até02/07/2020

Processo N.: 1000003420318
 Nome: (45343/2) EMILIA ESTER DA SILVA
 Cargo/Função: (4740) APOIO ADM EDUC PROFISSIONALIZADO-30
 Quinquênio de Referência: 21/01/2015 Ate 20/01/2020
 A Partir de: 03/06/2020 Até02/07/2020

Processo N.: 1000003420653
 Nome: (65009/6) ENIL DE ARAUJO PINOTE
 Cargo/Função: (3441) PROFESSOR EDUC. BASICA
 Quinquênio de Referência: 14/03/2015 Ate 13/03/2020
 A Partir de: 03/06/2020 Até02/07/2020

Processo N.: 1000003420348
 Nome: (36579/6) ENILCE PEREIRA DE SOUZA GIL
 Cargo/Função: (3441) PROFESSOR EDUC. BASICA
 Quinquênio de Referência: 01/02/2015 Ate 31/01/2020
 A Partir de: 03/06/2020 Até02/07/2020

Processo N.: 1000003420567
 Nome: (241838/1) ENIZIA IRINEIA RAMOS IVERS
 Cargo/Função: (4740) APOIO ADM EDUC PROFISSIONALIZADO-30
 Quinquênio de Referência: 25/06/2012 Ate 24/06/2017
 A Partir de: 03/06/2020 Até02/07/2020

Processo N.: 1000003420819
 Nome: (39440/8) ERICSON LEANDRO DE OLIVEIRA
 Cargo/Função: (3441) PROFESSOR EDUC. BASICA
 Quinquênio de Referência: 14/03/2002 Ate 13/03/2007
 A Partir de: 03/06/2020 Até02/07/2020

Processo N.: 1000003420904
 Nome: (33396/1) ESTEVINO PAULO DA SILVA
 Cargo/Função: (3441) PROFESSOR EDUC. BASICA
 Quinquênio de Referência: 20/02/2004 Ate 19/02/2009
 A Partir de: 03/06/2020 Até02/07/2020

Processo N.: 1000003420658
 Nome: (88769/1) ETY MARIA DE SOUZA SANTOS
 Cargo/Função: (4740) APOIO ADM EDUC PROFISSIONALIZADO-30
 Quinquênio de Referência: 07/02/2015 Ate 06/02/2020
 A Partir de: 03/06/2020 Até02/07/2020

Processo N.: 1000003420306
 Nome: (84979/1) EUZA DE JESUS RIBEIRO

Cargo/Função: (3441) PROFESSOR EDUC. BASICA
 Quinquênio de Referência: 01/02/2015 Ate 31/01/2020
 A Partir de: 03/06/2020 Até02/07/2020

Processo N.: 1000003420752
 Nome: (236689/3) EVA CATARINA DE CAMPOS
 Cargo/Função: (4740) APOIO ADM EDUC PROFISSIONALIZADO-30
 Quinquênio de Referência: 01/06/2012 Ate 31/05/2017
 A Partir de: 03/06/2020 Até02/07/2020

Processo N.: 1000003317558
 Nome: (228388/4) EVA FERREIRA RIBEIRO
 Cargo/Função: (4740) APOIO ADM EDUC PROFISSIONALIZADO-30
 Quinquênio de Referência: 19/11/2013 Ate 18/11/2018
 A Partir de: 04/05/2020 Até02/07/2020

Processo N.: 1000003420961
 Nome: (86398/41) EVA MARIA DE CARVALHO
 Cargo/Função: (3441) PROFESSOR EDUC. BASICA
 Quinquênio de Referência: 11/08/2014 Ate 10/08/2019
 A Partir de: 03/06/2020 Até02/07/2020

Processo N.: 1000003420828
 Nome: (240354/1) EVANILDO ALVES RICARTE
 Cargo/Função: (4731) TEC ADM EDUC PROFISSIONALIZADO-30
 Quinquênio de Referência: 07/05/2012 Ate 06/05/2017
 A Partir de: 03/06/2020 Até02/07/2020

Processo N.: 1000003420965
 Nome: (70584/10) FABIA CRISTINA SALES NEVES
 Cargo/Função: (3441) PROFESSOR EDUC. BASICA
 Quinquênio de Referência: 09/09/2011 Ate 08/09/2016
 A Partir de: 03/06/2020 Até02/07/2020

Processo N.: 1000003335966
 Nome: (112379/8) FABIANA APARECIDA RIBEIRO
 Cargo/Função: (3441) PROFESSOR EDUC. BASICA
 Quinquênio de Referência: 26/07/2012 Ate 25/07/2017
 A Partir de: 03/06/2020 Até02/07/2020

Processo N.: 1000003420520
 Nome: (241338/1) FABIANA DE FRANCA
 Cargo/Função: (4740) APOIO ADM EDUC PROFISSIONALIZADO-30
 Quinquênio de Referência: 11/06/2012 Ate 10/06/2017
 A Partir de: 01/06/2020 Até30/06/2020

Processo N.: 1000003317479
 Nome: (64547/23) FABIANA LOPES MACIEL
 Cargo/Função: (3441) PROFESSOR EDUC. BASICA
 Quinquênio de Referência: 01/03/2012 Ate 28/02/2017
 A Partir de: 03/06/2020 Até02/07/2020

Processo N.: 1000003339920
 Nome: (131453/21) FABIANO DA SILVA OLIVEIRA
 Cargo/Função: (3441) PROFESSOR EDUC. BASICA
 Quinquênio de Referência: 12/06/2014 Ate 11/06/2019
 A Partir de: 03/06/2020 Até02/07/2020

Processo N.: 1000003420354
 Nome: (113965/15) FABIOLA BARROS CASTRILLON
 Cargo/Função: (3441) PROFESSOR EDUC. BASICA
 Quinquênio de Referência: 07/02/2014 Ate 06/02/2019
 A Partir de: 03/06/2020 Até02/07/2020

Processo N.: 1000003420889
 Nome: (85825/1) FATIMA APARECIDA DA SILVA
 Cargo/Função: (4740) APOIO ADM EDUC PROFISSIONALIZADO-30
 Quinquênio de Referência: 21/01/2015 Ate 20/01/2020
 A Partir de: 03/06/2020 Até02/07/2020

Processo N.: 1000003420903
 Nome: (257914/1) FATIMA RENI MACHADO VIEIRA
 Cargo/Função: (4740) APOIO ADM EDUC PROFISSIONALIZADO-30
 Quinquênio de Referência: 11/08/2014 Ate 10/08/2019
 A Partir de: 03/06/2020 Até02/07/2020

Processo N.: 1000003319877
 Nome: (226945/1) FLAVIA LOPES MACIEL
 Cargo/Função: (4740) APOIO ADM EDUC PROFISSIONALIZADO-30
 Quinquênio de Referência: 24/01/2011 Ate 23/01/2016
 A Partir de: 22/06/2020 Até21/07/2020

Processo N.: 1000003420660
 Nome: (40480/7) FLORINDO DE OLIVEIRA ALMEIDA
 Cargo/Função: (3441) PROFESSOR EDUC. BASICA
 Quinquênio de Referência: 01/02/2015 Ate 31/01/2020
 A Partir de: 03/06/2020 Até02/07/2020

Processo N.: 1000003420446
 Nome: (70340/13) FRANCIANE GOBBI SANTOS
 Cargo/Função: (3441) PROFESSOR EDUC. BASICA
 Quinquênio de Referência: 14/03/2012 Ate 13/03/2017
 A Partir de: 03/06/2020 Até02/07/2020

Processo N.: 1000003420585
 Nome: (144490/16) FRANCIANE MANTOVANI PEREIRA NISHIMURA
 Cargo/Função: (3441) PROFESSOR EDUC. BASICA
 Quinquênio de Referência: 24/02/2014 Ate 23/02/2019
 A Partir de: 03/06/2020 Até02/07/2020

Processo N.: 1000003420773
 Nome: (39804/3) FRANCISCA ALVES DO NASCIMENTO BRITO
 Cargo/Função: (4740) APOIO ADM EDUC PROFISSIONALIZADO-30
 Quinquênio de Referência: 19/05/1995 Ate 18/05/2000
 A Partir de: 03/06/2020 Até02/07/2020

Processo N.: 1000003420801
 Nome: (205330/10) FRANCISCO ANTONIO DE LIMA MORAIS
 Cargo/Função: (3441) PROFESSOR EDUC. BASICA
 Quinquênio de Referência: 08/08/2014 Ate 07/01/2020
 A Partir de: 04/05/2020 Até02/07/2020

Processo N.: 1000003420526
 Nome: (44861/10) FRANCISCO OTOMAR BRAUNER
 Cargo/Função: (3441) PROFESSOR EDUC. BASICA
 Quinquênio de Referência: 01/02/2015 Ate 31/01/2020
 A Partir de: 03/06/2020 Até02/07/2020

Processo N.: 1000003409972
 Nome: (44780/1) GELSON CANDEIAS MARIA
 Cargo/Função: (3441) PROFESSOR EDUC. BASICA
 Quinquênio de Referência: 01/03/2013 Ate 28/02/2018
 A Partir de: 03/06/2020 Até02/07/2020

Processo N.: 1000003420415
 Nome: (257463/1) GENECI ANDRADE JORGE DA SILVA
 Cargo/Função: (4731) TEC ADM EDUC PROFISSIONALIZADO-30
 Quinquênio de Referência: 05/08/2014 Ate 04/08/2019
 A Partir de: 03/06/2020 Até02/07/2020

Processo N.: 1000003420541
 Nome: (47799/21) GENIR KESTRING SILVA
 Cargo/Função: (3441) PROFESSOR EDUC. BASICA
 Quinquênio de Referência: 19/09/2011 Ate 18/09/2016
 A Partir de: 03/06/2020 Até02/07/2020

Processo N.: 1000003420557
 Nome: (253801/1) GETER MENDES SILVA SOUSA
 Cargo/Função: (3441) PROFESSOR EDUC. BASICA
 Quinquênio de Referência: 13/03/2014 Ate 12/06/2019
 A Partir de: 04/05/2020 Até02/07/2020

Processo N.: 1000003420378
 Nome: (135479/3) GILBERTO KIA
 Cargo/Função: (3441) PROFESSOR EDUC. BASICA
 Quinquênio de Referência: 20/05/2007 Ate 19/06/2012
 A Partir de: 03/06/2020 Até02/07/2020

Processo N.: 1000003420494
 Nome: (29139/1) GILMAR ANTONIO FRYDRISZEWSKI
 Cargo/Função: (3441) PROFESSOR EDUC. BASICA
 Quinquênio de Referência: 22/02/2008 Ate 21/02/2013
 A Partir de: 03/06/2020 Até02/07/2020

Processo N.: 1000003420821
 Nome: (99461/28) GILVANO TEIXEIRA BASTOS
 Cargo/Função: (3441) PROFESSOR EDUC. BASICA
 Quinquênio de Referência: 04/05/2014 Ate 03/05/2019
 A Partir de: 03/06/2020 Até02/07/2020

Processo N.: 1000003420480
 Nome: (53563/33) GIRLAINE DAVID ALVES
 Cargo/Função: (3441) PROFESSOR EDUC. BASICA
 Quinquênio de Referência: 31/07/2014 Ate 30/07/2019
 A Partir de: 03/06/2020 Até02/07/2020

Processo N.: 1000003410403
 Nome: (140174/1) GISELE FARIA DA ROCHA
 Cargo/Função: (3441) PROFESSOR EDUC. BASICA
 Quinquênio de Referência: 01/08/2012 Ate 31/07/2017
 A Partir de: 03/06/2020 Até02/07/2020

Processo N.: 1000003420850
 Nome: (85824/1) GISLEI BARROS ALENCAR
 Cargo/Função: (4740) APOIO ADM EDUC PROFISSIONALIZADO-30
 Quinquênio de Referência: 21/04/2015 Ate 20/04/2020
 A Partir de: 03/06/2020 Até02/07/2020

Processo N.: 1000003335969
 Nome: (62822/26) GISLENE CAMPANHA DOS SANTOS PINHEIRO
 Cargo/Função: (3441) PROFESSOR EDUC. BASICA
 Quinquênio de Referência: 24/01/2014 Ate 23/01/2019
 A Partir de: 04/05/2020 Até02/07/2020

Processo N.: 1000003420355
 Nome: (258053/1) GISLENE DOMINGAS TABORGA
 Cargo/Função: (4740) APOIO ADM EDUC PROFISSIONALIZADO-30
 Quinquênio de Referência: 28/08/2014 Ate 27/08/2019
 A Partir de: 03/06/2020 Até02/07/2020

Processo N.: 1000003420357
 Nome: (59683/9) GLORIA BRANCA PEREZ PRADO
 Cargo/Função: (3441) PROFESSOR EDUC. BASICA
 Quinquênio de Referência: 14/03/2015 Ate 13/03/2020
 A Partir de: 03/06/2020 Até02/07/2020

Processo N.: 1000003405583
 Nome: (240612/1) GRACIANA GUIMARAES GARCIA
 Cargo/Função: (4731) TEC ADM EDUC PROFISSIONALIZADO-30
 Quinquênio de Referência: 17/05/2012 Ate 16/05/2017
 A Partir de: 03/06/2020 Até02/07/2020

Processo N.: 1000003420872
 Nome: (132790/9) GRACIELA REGINA ZMYSLONY
 Cargo/Função: (3441) PROFESSOR EDUC. BASICA
 Quinquênio de Referência: 05/06/2014 Ate 04/06/2019
 A Partir de: 03/06/2020 Até02/07/2020

Processo N.: 1000003420829
 Nome: (123452/14) HELEN ALVARES DE OLIVEIRA
 Cargo/Função: (3441) PROFESSOR EDUC. BASICA
 Quinquênio de Referência: 22/09/2011 Ate 21/09/2016

A Partir de: 03/06/2020 Até 02/07/2020

Processo N.: 1000003335219

Nome: (77247/36) HELEN MARLEI RODRIGUES DOS REIS
Cargo/Função: (3441) PROFESSOR EDUC. BASICA
Quinquênio de Referência: 31/07/2012 Ate 30/07/2017
A Partir de: 03/06/2020 Até 02/07/2020

Processo N.: 1000003420777

Nome: (71495/10) HELENA LOPES SANTOS
Cargo/Função: (3441) PROFESSOR EDUC. BASICA
Quinquênio de Referência: 07/03/2012 Ate 06/03/2017
A Partir de: 03/06/2020 Até 02/07/2020

Processo N.: 1000003420595

Nome: (48608/6) ILDENI ABADES NUNES ARAUJO
Cargo/Função: (4731) TEC ADM EDUC PROFISSIONALIZADO-30
Quinquênio de Referência: 16/02/2001 Ate 15/02/2006
A Partir de: 03/06/2020 Até 02/07/2020

Processo N.: 1000003420441

Nome: (12194/5) ILEUSA CHAGAS MAJOR
Cargo/Função: (3441) PROFESSOR EDUC. BASICA
Quinquênio de Referência: 01/02/2015 Ate 31/01/2020
A Partir de: 03/06/2020 Até 02/07/2020

Processo N.: 1000003317603

Nome: (105299/11) IRENE CELIA BIANCHINI PERIGO
Cargo/Função: (3441) PROFESSOR EDUC. BASICA
Quinquênio de Referência: 02/08/2012 Ate 01/08/2017
A Partir de: 03/06/2020 Até 02/07/2020

Processo N.: 1000003317606

Nome: (105299/13) IRENE CELIA BIANCHINI PERIGO
Cargo/Função: (3441) PROFESSOR EDUC. BASICA
Quinquênio de Referência: 01/09/2011 Ate 31/08/2016
A Partir de: 03/06/2020 Até 02/07/2020

Processo N.: 1000003331543

Nome: (227639/1) IRLENE SALVATERRA RIBEIRO
Cargo/Função: (4740) APOIO ADM EDUC PROFISSIONALIZADO-30
Quinquênio de Referência: 24/01/2011 Ate 23/01/2016
A Partir de: 03/06/2020 Até 02/07/2020

Processo N.: 1000003420319

Nome: (34229/2) ISABEL CORREA DA MOTA SILVA
Cargo/Função: (4731) TEC ADM EDUC PROFISSIONALIZADO-30
Quinquênio de Referência: 21/08/2010 Ate 20/08/2015
A Partir de: 03/06/2020 Até 02/07/2020

Processo N.: 1000003420403

Nome: (101442/18) ISACLIS APARECIDA SKALINSKI GRABSKI
Cargo/Função: (3441) PROFESSOR EDUC. BASICA
Quinquênio de Referência: 09/08/2007 Ate 08/08/2012
A Partir de: 04/05/2020 Até 02/07/2020

Processo N.: 1000003420278

Nome: (85240/1) ISNALDO LOPES DA SILVA
Cargo/Função: (3441) PROFESSOR EDUC. BASICA
Quinquênio de Referência: 01/02/2015 Ate 31/01/2020
A Partir de: 03/06/2020 Até 02/07/2020

Processo N.: 1000003420689

Nome: (109255/12) IVANICE VARGENS DE OLIVEIRA
Cargo/Função: (4731) TEC ADM EDUC PROFISSIONALIZADO-30
Quinquênio de Referência: 01/08/2014 Ate 31/07/2019
A Partir de: 04/05/2020 Até 02/07/2020

Processo N.: 1000003353361

Nome: (53367/29) IVETE DE FATIMA THIMOTHEO DA COSTA
Cargo/Função: (3441) PROFESSOR EDUC. BASICA
Quinquênio de Referência: 13/08/2012 Ate 12/08/2017
A Partir de: 03/06/2020 Até 02/07/2020

Processo N.: 1000003420883

Nome: (85625/31) IVETE DE OLIVEIRA ESPACINI DOS REIS
Cargo/Função: (3441) PROFESSOR EDUC. BASICA
Quinquênio de Referência: 01/08/2012 Ate 31/07/2017
A Partir de: 03/06/2020 Até 02/07/2020

Processo N.: 1000003335867

Nome: (231460/8) IVONE APARECIDA NOGUEIRA
Cargo/Função: (4740) APOIO ADM EDUC PROFISSIONALIZADO-30
Quinquênio de Referência: 25/11/2013 Ate 24/01/2019
A Partir de: 03/06/2020 Até 02/07/2020

Processo N.: 1000003420914

Nome: (226653/1) IVONE DE MELO SCHMIDT
Cargo/Função: (3441) PROFESSOR EDUC. BASICA
Quinquênio de Referência: 17/01/2011 Ate 16/01/2016
A Partir de: 03/06/2020 Até 02/07/2020

Processo N.: 1000003420497

Nome: (120968/9) IVONETE NETO DA SILVA
Cargo/Função: (3476) APOIO ADM. EDUCACIONAL-ELEMENTAR
Quinquênio de Referência: 29/11/2013 Ate 28/11/2018
A Partir de: 03/06/2020 Até 02/07/2020

Processo N.: 1000003317522

Nome: (87817/2) IZABEL CRISTINA CAMPOS RIBEIRO
Cargo/Função: (3441) PROFESSOR EDUC. BASICA
Quinquênio de Referência: 14/03/2010 Ate 13/03/2015
A Partir de: 03/06/2020 Até 02/07/2020

Processo N.: 1000003420823

Nome: (34198/2) IZABEL CRISTINA PIPINO

Cargo/Função: (4731) TEC ADM EDUC PROFISSIONALIZADO-30
Quinquênio de Referência: 21/08/1995 Ate 20/08/2000
A Partir de: 03/06/2020 Até 02/07/2020

Processo N.: 1000003420513

Nome: (40749/1) IZAURA ODETE PERES FREITAS
Cargo/Função: (3441) PROFESSOR EDUC. BASICA
Quinquênio de Referência: 01/03/1993 Ate 28/02/1998
A Partir de: 04/05/2020 Até 02/07/2020

Processo N.: 1000003420384

Nome: (140167/2) JACILDA DE SIQUEIRA PINHO
Cargo/Função: (3441) PROFESSOR EDUC. BASICA
Quinquênio de Referência: 13/01/2011 Ate 12/01/2016
A Partir de: 03/06/2020 Até 02/07/2020

Processo N.: 1000003420917

Nome: (257900/1) JACQUELINE TATIANA DA SILVA
Cargo/Função: (3441) PROFESSOR EDUC. BASICA
Quinquênio de Referência: 01/09/2014 Ate 31/08/2019
A Partir de: 03/06/2020 Até 02/07/2020

Processo N.: 1000003420596

Nome: (239651/1) JAIR CARLOS LINK JUNIOR
Cargo/Função: (4731) TEC ADM EDUC PROFISSIONALIZADO-30
Quinquênio de Referência: 09/04/2012 Ate 08/04/2017
A Partir de: 01/06/2020 Até 30/06/2020

Processo N.: 1000003420600

Nome: (141077/4) JALETE MARIA DE ALMEIDA
Cargo/Função: (4740) APOIO ADM EDUC PROFISSIONALIZADO-30
Quinquênio de Referência: 02/07/2012 Ate 01/07/2017
A Partir de: 03/06/2020 Até 02/07/2020

Processo N.: 1000003420412

Nome: (61564/22) JANAINA LISBOA
Cargo/Função: (3441) PROFESSOR EDUC. BASICA
Quinquênio de Referência: 21/12/2007 Ate 20/12/2012
A Partir de: 03/06/2020 Até 02/07/2020

Processo N.: 1000003420697

Nome: (74590/3) JANDIR FERMINO SERGIO
Cargo/Função: (3441) PROFESSOR EDUC. BASICA
Quinquênio de Referência: 01/02/2015 Ate 31/01/2020
A Partir de: 03/06/2020 Até 02/07/2020

Processo N.: 1000003420377

Nome: (48932/16) JANE PALMA MAZZOTTY
Cargo/Função: (3441) PROFESSOR EDUC. BASICA
Quinquênio de Referência: 23/07/2012 Ate 22/07/2017
A Partir de: 03/06/2020 Até 02/07/2020

Processo N.: 1000003420308

Nome: (208546/28) JANIO QUEIROZ DE CARVALHO
Cargo/Função: (3441) PROFESSOR EDUC. BASICA
Quinquênio de Referência: 30/07/2014 Ate 29/07/2019
A Partir de: 03/06/2020 Até 02/07/2020

Processo N.: 1000003411839

Nome: (99988/3) JAQUELINE FATIMA RIBEIRO
Cargo/Função: (3441) PROFESSOR EDUC. BASICA
Quinquênio de Referência: 12/08/2014 Ate 11/08/2019
A Partir de: 03/06/2020 Até 02/07/2020

Processo N.: 1000003420445

Nome: (61519/31) JEFFERSON LUIS LORIGIOLA
Cargo/Função: (3441) PROFESSOR EDUC. BASICA
Quinquênio de Referência: 19/07/2012 Ate 18/07/2017
A Partir de: 03/06/2020 Até 02/07/2020

Processo N.: 1000003410411

Nome: (217476/7) JENILSON DE AGUIAR BIANO
Cargo/Função: (3441) PROFESSOR EDUC. BASICA
Quinquênio de Referência: 23/07/2012 Ate 22/07/2017
A Partir de: 03/06/2020 Até 02/07/2020

Processo N.: 1000003420408

Nome: (114949/5) JERONIMO DE OLIVEIRA SANTOS
Cargo/Função: (3441) PROFESSOR EDUC. BASICA
Quinquênio de Referência: 25/06/2012 Ate 24/06/2017
A Partir de: 03/06/2020 Até 02/07/2020

Processo N.: 1000003420379

Nome: (229391/4) JESSICA ALVES DE OLIVEIRA
Cargo/Função: (3441) PROFESSOR EDUC. BASICA
Quinquênio de Referência: 21/02/2014 Ate 20/02/2019
A Partir de: 03/06/2020 Até 02/07/2020

Processo N.: 1000003420832

Nome: (258100/1) JESUINA DE SOUZA PEREIRA
Cargo/Função: (3441) PROFESSOR EDUC. BASICA
Quinquênio de Referência: 26/08/2014 Ate 25/08/2019
A Partir de: 01/06/2020 Até 30/06/2020

Processo N.: 1000003420498

Nome: (130382/23) JIZELI MARCIANO GONCALVES
Cargo/Função: (3441) PROFESSOR EDUC. BASICA
Quinquênio de Referência: 30/07/2014 Ate 29/07/2019
A Partir de: 03/06/2020 Até 02/07/2020

Processo N.: 1000003420427

Nome: (60566/3) JOAO APOLINARIO DE ALBUQUERQUE FILHO
Cargo/Função: (3441) PROFESSOR EDUC. BASICA
Quinquênio de Referência: 01/04/2015 Ate 31/03/2020
A Partir de: 03/06/2020 Até 02/07/2020

Processo N.: 1000003420428
 Nome: (60566/5) JOAO APOLINARIO DE ALBUQUERQUE FILHO
 Cargo/Função: (3441) PROFESSOR EDUC. BASICA
 Quinquênio de Referência: 30/01/2014 Ate 29/01/2019
 A Partir de: 03/06/2020 Até02/07/2020

Processo N.: 1000003335972
 Nome: (45537/15) JOAO ASSUNCAO PEREIRA
 Cargo/Função: (3441) PROFESSOR EDUC. BASICA
 Quinquênio de Referência: 15/05/2012 Ate 14/05/2017
 A Partir de: 03/06/2020 Até02/07/2020

Processo N.: 1000003420735
 Nome: (27368/4) JOAO BATISTA DE CARVALHO
 Cargo/Função: (3441) PROFESSOR EDUC. BASICA
 Quinquênio de Referência: 01/02/2015 Ate 31/01/2020
 A Partir de: 03/06/2020 Até02/07/2020

Processo N.: 1000003420737
 Nome: (85020/1) JOAO BATISTA DE OLIVEIRA
 Cargo/Função: (4740) APOIO ADM EDUC PROFISSIONALIZADO-30
 Quinquênio de Referência: 21/01/2015 Ate 20/01/2020
 A Partir de: 03/06/2020 Até02/07/2020

Processo N.: 1000003420827
 Nome: (226697/1) JOAO PEREIRA DOS SANTOS
 Cargo/Função: (4731) TEC ADM EDUC PROFISSIONALIZADO-30
 Quinquênio de Referência: 11/02/2011 Ate 10/02/2016
 A Partir de: 03/06/2020 Até02/07/2020

Processo N.: 1000003420322
 Nome: (52902/6) JOSE BATISTA DE OLIVEIRA
 Cargo/Função: (3441) PROFESSOR EDUC. BASICA
 Quinquênio de Referência: 01/02/2015 Ate 31/01/2020
 A Partir de: 03/06/2020 Até02/07/2020

Processo N.: 1000003420831
 Nome: (99268/1) JOSE BENJAMIN SEVERINO FRANCO
 Cargo/Função: (3441) PROFESSOR EDUC. BASICA
 Quinquênio de Referência: 14/03/2012 Ate 13/03/2017
 A Partir de: 03/06/2020 Até02/07/2020

Processo N.: 1000003420946
 Nome: (87766/1) JOSE DE ALMEIDA DORTA
 Cargo/Função: (3441) PROFESSOR EDUC. BASICA
 Quinquênio de Referência: 01/02/2015 Ate 31/01/2020
 A Partir de: 03/06/2020 Até02/07/2020

Processo N.: 1000003420359
 Nome: (13818/8) JOSE DO CARMO MARQUES FONTES
 Cargo/Função: (3441) PROFESSOR EDUC. BASICA
 Quinquênio de Referência: 25/07/2007 Ate 24/07/2012
 A Partir de: 03/06/2020 Até02/07/2020

Processo N.: 1000003420431
 Nome: (106166/7) JOSE LUIZ DE OLIVEIRA
 Cargo/Função: (3441) PROFESSOR EDUC. BASICA
 Quinquênio de Referência: 29/08/2014 Ate 28/08/2019
 A Partir de: 03/06/2020 Até02/07/2020

Processo N.: 1000003420885
 Nome: (64740/9) JOSE SINEZIO DE MELO
 Cargo/Função: (3441) PROFESSOR EDUC. BASICA
 Quinquênio de Referência: 14/03/2015 Ate 13/03/2020
 A Partir de: 03/06/2020 Até02/07/2020

Processo N.: 1000003420435
 Nome: (78932/16) JOSEFINA PAIXAO DA SILVA SANTOS
 Cargo/Função: (3441) PROFESSOR EDUC. BASICA
 Quinquênio de Referência: 06/02/2014 Ate 05/02/2019
 A Partir de: 03/06/2020 Até02/07/2020

Processo N.: 1000003420547
 Nome: (98088/18) JOSELITA DOS SANTOS
 Cargo/Função: (3468) TECNICO ADMINISTRATIVO EDUCACIONAL
 Quinquênio de Referência: 28/07/2014 Ate 27/07/2019
 A Partir de: 05/06/2020 Até04/07/2020

Processo N.: 1000003420910
 Nome: (129236/6) JOSILAINA ROCHA DE QUEIROS
 Cargo/Função: (3441) PROFESSOR EDUC. BASICA
 Quinquênio de Referência: 30/01/2014 Ate 29/01/2019
 A Partir de: 03/06/2020 Até02/07/2020

Processo N.: 1000003420333
 Nome: (33450/1) JUCILEIDE ALVES FEITOZA
 Cargo/Função: (3441) PROFESSOR EDUC. BASICA
 Quinquênio de Referência: 01/03/1993 Ate 28/02/1998
 A Partir de: 12/06/2020 Até11/07/2020

Processo N.: 1000003420344
 Nome: (33450/1) JUCILEIDE ALVES FEITOZA
 Cargo/Função: (3441) PROFESSOR EDUC. BASICA
 Quinquênio de Referência: 01/04/2013 Ate 31/03/2018
 A Partir de: 14/03/2020 Até11/06/2020

Processo N.: 1000003420544
 Nome: (45828/23) JUCILEIDE MARIA DE FRANCA
 Cargo/Função: (3441) PROFESSOR EDUC. BASICA
 Quinquênio de Referência: 21/02/2014 Ate 20/02/2019
 A Partir de: 03/06/2020 Até02/07/2020

Processo N.: 1000003420739
 Nome: (218276/6) JULIANA CASSIA DE MARCHI KAWASAKI
 Cargo/Função: (3441) PROFESSOR EDUC. BASICA
 Quinquênio de Referência: 12/09/2011 Ate 11/09/2016

A Partir de: 03/06/2020 Até02/07/2020

Processo N.: 1000003420450
 Nome: (84539/1) JULIANA RODRIGUES LOPES
 Cargo/Função: (3441) PROFESSOR EDUC. BASICA
 Quinquênio de Referência: 01/02/2015 Ate 31/01/2020
 A Partir de: 03/06/2020 Até02/07/2020

Processo N.: 1000003420698
 Nome: (239546/1) JULIO CESAR ZANIOLO DE ALMEIDA
 Cargo/Função: (4731) TEC ADM EDUC PROFISSIONALIZADO-30
 Quinquênio de Referência: 04/04/2012 Ate 03/04/2017
 A Partir de: 03/06/2020 Até02/07/2020

Processo N.: 1000003420594
 Nome: (85640/2) JUSCELINO DA SILVA QUINTEIRO
 Cargo/Função: (3441) PROFESSOR EDUC. BASICA
 Quinquênio de Referência: 14/03/2010 Ate 13/03/2015
 A Partir de: 03/06/2020 Até02/07/2020

Processo N.: 1000003317492
 Nome: (132549/7) JUSSARA MARIA DE ASSIS PEREIRA
 Cargo/Função: (3441) PROFESSOR EDUC. BASICA
 Quinquênio de Referência: 01/06/2014 Ate 31/05/2019
 A Partir de: 03/06/2020 Até02/07/2020

Processo N.: 1000003420439
 Nome: (58515/3) KATIA SIMONE DA SILVA LICA
 Cargo/Função: (4731) TEC ADM EDUC PROFISSIONALIZADO-30
 Quinquênio de Referência: 24/01/2007 Ate 23/01/2012
 A Partir de: 03/06/2020 Até02/07/2020

Processo N.: 1000003350973
 Nome: (139650/13) KLEBER ALVES BORGES
 Cargo/Função: (3441) PROFESSOR EDUC. BASICA
 Quinquênio de Referência: 24/01/2011 Ate 23/01/2016
 A Partir de: 23/05/2020 Até21/06/2020

Processo N.: 1000003420993
 Nome: (68298/8) LAIZ SIQUEIRA DIAS
 Cargo/Função: (3441) PROFESSOR EDUC. BASICA
 Quinquênio de Referência: 01/02/2010 Ate 31/01/2015
 A Partir de: 03/06/2020 Até02/07/2020

Processo N.: 1000003337982
 Nome: (125661/12) LAURA APARECIDA DE ARRUDA JUSTINIANO
 Cargo/Função: (3441) PROFESSOR EDUC. BASICA
 Quinquênio de Referência: 26/09/2012 Ate 25/09/2017
 A Partir de: 03/06/2020 Até02/07/2020

Processo N.: 1000003420503
 Nome: (61043/6) LAZARA IRENE VIEIRA BRAGA
 Cargo/Função: (4731) TEC ADM EDUC PROFISSIONALIZADO-30
 Quinquênio de Referência: 21/01/2010 Ate 20/01/2015
 A Partir de: 03/06/2020 Até02/07/2020

Processo N.: 1000003420741
 Nome: (242410/1) LEANDRO DE ALMEIDA
 Cargo/Função: (3441) PROFESSOR EDUC. BASICA
 Quinquênio de Referência: 26/07/2012 Ate 25/01/2018
 A Partir de: 03/06/2020 Até02/07/2020

Processo N.: 1000003420949
 Nome: (106054/15) LEIA TRINDADE COSTA
 Cargo/Função: (3441) PROFESSOR EDUC. BASICA
 Quinquênio de Referência: 17/02/2011 Ate 16/02/2016
 A Partir de: 03/06/2020 Até02/07/2020

Processo N.: 1000003420501
 Nome: (209979/7) LEIDIANE COIMBRA FERREIRA DE REZENDE FERREIRA
 Cargo/Função: (4740) APOIO ADM EDUC PROFISSIONALIZADO-30
 Quinquênio de Referência: 05/07/2012 Ate 04/07/2017
 A Partir de: 03/06/2020 Até02/07/2020

Processo N.: 1000003420400
 Nome: (240091/1) LEILA DE FATIMA PEREIRA FREITAS
 Cargo/Função: (4731) TEC ADM EDUC PROFISSIONALIZADO-30
 Quinquênio de Referência: 02/05/2012 Ate 01/05/2017
 A Partir de: 03/06/2020 Até02/07/2020

Processo N.: 1000003420668
 Nome: (99537/15) LENI RODRIGUES MACHADO DOS REIS
 Cargo/Função: (3441) PROFESSOR EDUC. BASICA
 Quinquênio de Referência: 17/01/2011 Ate 16/01/2016
 A Partir de: 03/06/2020 Até02/07/2020

Processo N.: 1000003420931
 Nome: (110398/22) LETICIA LIMA DA SILVA
 Cargo/Função: (3441) PROFESSOR EDUC. BASICA
 Quinquênio de Referência: 02/08/2012 Ate 01/08/2017
 A Partir de: 03/06/2020 Até02/07/2020

Processo N.: 1000003331337
 Nome: (252942/1) LEUSO ALVES PEREIRA
 Cargo/Função: (3441) PROFESSOR EDUC. BASICA
 Quinquênio de Referência: 26/02/2014 Ate 25/02/2019
 A Partir de: 03/06/2020 Até02/07/2020

Processo N.: 1000003420876
 Nome: (257926/1) LIDINEIA FORTUNATA DA SILVA
 Cargo/Função: (4740) APOIO ADM EDUC PROFISSIONALIZADO-30
 Quinquênio de Referência: 14/08/2014 Ate 13/08/2019
 A Partir de: 03/06/2020 Até02/07/2020

Processo N.: 1000003420810
 Nome: (59453/3) LILI MARLENE ERGANG DA SILVA

Cargo/Função: (3441) PROFESSOR EDUC. BASICA
 Quinquênio de Referência: 03/09/2012 Ate 02/09/2017
 A Partir de: 03/06/2020 Até02/07/2020

Processo N.: 1000003420507
 Nome: (77583/2) LILIAN ELLEN HARTMANN
 Cargo/Função: (4740) APOIO ADM EDUC PROFISSIONALIZADO-30
 Quinquênio de Referência: 21/01/2000 Ate 20/01/2005
 A Partir de: 03/06/2020 Até02/07/2020

Processo N.: 1000003420696
 Nome: (87949/1) LINALVA ROSA DA SILVA
 Cargo/Função: (4740) APOIO ADM EDUC PROFISSIONALIZADO-30
 Quinquênio de Referência: 21/01/2015 Ate 20/01/2020
 A Partir de: 03/06/2020 Até02/07/2020

Processo N.: 1000003420358
 Nome: (72687/5) LINDINALVA CAMPOS PINTO
 Cargo/Função: (3441) PROFESSOR EDUC. BASICA
 Quinquênio de Referência: 14/03/2015 Ate 13/03/2020
 A Partir de: 03/06/2020 Até02/07/2020

Processo N.: 1000003420407
 Nome: (13909/2) LIVANETI DE JESUS FURLAN VIGO
 Cargo/Função: (3441) PROFESSOR EDUC. BASICA
 Quinquênio de Referência: 30/09/2011 Ate 29/09/2016
 A Partir de: 03/06/2020 Até02/07/2020

Processo N.: 1000003420757
 Nome: (75066/4) LIVIA AUXILIADORA DE FREITAS
 Cargo/Função: (3441) PROFESSOR EDUC. BASICA
 Quinquênio de Referência: 01/02/2015 Ate 31/01/2020
 A Partir de: 03/06/2020 Até02/07/2020

Processo N.: 1000003420598
 Nome: (69726/5) LOURDES MELZ
 Cargo/Função: (3441) PROFESSOR EDUC. BASICA
 Quinquênio de Referência: 14/03/2015 Ate 13/03/2020
 A Partir de: 03/06/2020 Até02/07/2020

Processo N.: 1000003420352
 Nome: (112788/16) LOURDES ORTEGA NASCIMENTO
 Cargo/Função: (3441) PROFESSOR EDUC. BASICA
 Quinquênio de Referência: 27/01/2014 Ate 26/01/2019
 A Partir de: 04/05/2020 Até02/07/2020

Processo N.: 1000003420859
 Nome: (85102/1) LOURENCA GODOI DE MORAES DA ROSA
 Cargo/Função: (4740) APOIO ADM EDUC PROFISSIONALIZADO-30
 Quinquênio de Referência: 21/01/2015 Ate 20/01/2020
 A Partir de: 03/06/2020 Até02/07/2020

Processo N.: 1000003420509
 Nome: (211773/7) LOURENCO BARROS DE OLIVEIRA
 Cargo/Função: (3441) PROFESSOR EDUC. BASICA
 Quinquênio de Referência: 25/07/2012 Ate 24/07/2017
 A Partir de: 03/06/2020 Até02/07/2020

Processo N.: 1000003420440
 Nome: (88012/1) LOURENCO CARVALHO DA SILVA
 Cargo/Função: (4740) APOIO ADM EDUC PROFISSIONALIZADO-30
 Quinquênio de Referência: 07/02/2010 Ate 06/02/2015
 A Partir de: 03/06/2020 Até02/07/2020

Processo N.: 1000003420955
 Nome: (115549/23) LOURISVALDO SILVA RAMOS
 Cargo/Função: (3441) PROFESSOR EDUC. BASICA
 Quinquênio de Referência: 31/01/2014 Ate 30/01/2019
 A Partir de: 03/06/2020 Até02/07/2020

Processo N.: 1000003351031
 Nome: (251446/1) LUCELIA CRISTINA DE QUEIROZ
 Cargo/Função: (4740) APOIO ADM EDUC PROFISSIONALIZADO-30
 Quinquênio de Referência: 25/11/2013 Ate 24/11/2018
 A Partir de: 03/06/2020 Até02/07/2020

Processo N.: 1000003420531
 Nome: (215381/2) LUCIA MARESTONE FENERICH
 Cargo/Função: (3441) PROFESSOR EDUC. BASICA
 Quinquênio de Referência: 17/10/2011 Ate 16/10/2016
 A Partir de: 03/06/2020 Até02/07/2020

Processo N.: 1000003420862
 Nome: (88028/1) LUCIA RODRIGUES DE MORAIS
 Cargo/Função: (4740) APOIO ADM EDUC PROFISSIONALIZADO-30
 Quinquênio de Referência: 14/03/2015 Ate 13/03/2020
 A Partir de: 03/06/2020 Até02/07/2020

Processo N.: 1000003335876
 Nome: (221572/3) LUCIANA BRAGA
 Cargo/Função: (3441) PROFESSOR EDUC. BASICA
 Quinquênio de Referência: 14/02/2011 Ate 13/02/2016
 A Partir de: 03/06/2020 Até02/07/2020

Processo N.: 1000003329050
 Nome: (257737/1) LUCIANA CAMARGO DE CARVALHO
 Cargo/Função: (3441) PROFESSOR EDUC. BASICA
 Quinquênio de Referência: 07/08/2014 Ate 06/08/2019
 A Partir de: 03/06/2020 Até02/07/2020

Processo N.: 1000003420814
 Nome: (140628/1) LUCIANA DE OLIVEIRA TEODORO
 Cargo/Função: (3441) PROFESSOR EDUC. BASICA
 Quinquênio de Referência: 31/08/2012 Ate 30/08/2017
 A Partir de: 03/06/2020 Até02/07/2020

Processo N.: 1000003334084
 Nome: (134322/17) LUCIANA SIANI DOS SANTOS DE ALMEIDA
 Cargo/Função: (3441) PROFESSOR EDUC. BASICA
 Quinquênio de Referência: 27/01/2014 Ate 26/01/2019
 A Partir de: 03/06/2020 Até02/07/2020

Processo N.: 1000003420527
 Nome: (120777/10) LUCIANA VIZONI SCAFURO
 Cargo/Função: (3441) PROFESSOR EDUC. BASICA
 Quinquênio de Referência: 08/08/2012 Ate 07/08/2017
 A Partir de: 03/06/2020 Até02/07/2020

Processo N.: 1000003420317
 Nome: (85065/1) LUCIANE DOMINGOS SANTOS BASSI
 Cargo/Função: (4740) APOIO ADM EDUC PROFISSIONALIZADO-30
 Quinquênio de Referência: 07/02/2015 Ate 06/02/2020
 A Partir de: 03/06/2020 Até02/07/2020

Processo N.: 1000003420416
 Nome: (252898/1) LUCIANE FENNER MATIAS
 Cargo/Função: (3441) PROFESSOR EDUC. BASICA
 Quinquênio de Referência: 17/02/2014 Ate 16/02/2019
 A Partir de: 03/06/2020 Até02/07/2020

Processo N.: 1000003420283
 Nome: (74916/49) LUCIANE KARINA GORINI
 Cargo/Função: (3441) PROFESSOR EDUC. BASICA
 Quinquênio de Referência: 26/08/2014 Ate 25/08/2019
 A Partir de: 03/06/2020 Até02/07/2020

Processo N.: 1000003420572
 Nome: (144417/16) LUCIANO RODRIGUES LOBO
 Cargo/Função: (3441) PROFESSOR EDUC. BASICA
 Quinquênio de Referência: 13/08/2014 Ate 12/08/2019
 A Partir de: 03/06/2020 Até02/07/2020

Processo N.: 1000003420383
 Nome: (85128/1) LUCIANO VIANA VIDAL
 Cargo/Função: (3441) PROFESSOR EDUC. BASICA
 Quinquênio de Referência: 01/02/2010 Ate 31/01/2015
 A Partir de: 03/06/2020 Até02/07/2020

Processo N.: 1000003420789
 Nome: (242374/1) LUCILA APARECIDA DE MORAES MAGALHAES
 Cargo/Função: (4731) TEC ADM EDUC PROFISSIONALIZADO-30
 Quinquênio de Referência: 06/08/2012 Ate 05/08/2017
 A Partir de: 01/06/2020 Até30/06/2020

Processo N.: 1000003420909
 Nome: (59499/48) LUCILENE MARTINS SILVA
 Cargo/Função: (3441) PROFESSOR EDUC. BASICA
 Quinquênio de Referência: 01/09/2014 Ate 31/08/2019
 A Partir de: 03/06/2020 Até02/07/2020

Processo N.: 1000003420680
 Nome: (143737/2) LUCIMARA FABIANA BAZZI
 Cargo/Função: (4740) APOIO ADM EDUC PROFISSIONALIZADO-30
 Quinquênio de Referência: 03/02/2011 Ate 02/02/2016
 A Partir de: 03/06/2020 Até02/07/2020

Processo N.: 1000003420606
 Nome: (220502/4) LUCIMARA MARIA BARBOSA
 Cargo/Função: (3441) PROFESSOR EDUC. BASICA
 Quinquênio de Referência: 31/01/2011 Ate 30/01/2016
 A Partir de: 03/06/2020 Até02/07/2020

Processo N.: 1000003420389
 Nome: (210852/13) LUCIMARA SAUTER WROBEL
 Cargo/Função: (3441) PROFESSOR EDUC. BASICA
 Quinquênio de Referência: 28/01/2014 Ate 27/01/2019
 A Partir de: 03/06/2020 Até02/07/2020

Processo N.: 1000003420356
 Nome: (84997/1) LUCIVANE CORREIA DE LACERDA
 Cargo/Função: (4740) APOIO ADM EDUC PROFISSIONALIZADO-30
 Quinquênio de Referência: 21/01/2015 Ate 20/01/2020
 A Partir de: 04/05/2020 Até02/07/2020

Processo N.: 1000003420574
 Nome: (140655/1) LUIS FERNANDO PERINI
 Cargo/Função: (4731) TEC ADM EDUC PROFISSIONALIZADO-30
 Quinquênio de Referência: 06/09/2012 Ate 05/09/2017
 A Partir de: 04/05/2020 Até02/07/2020

Processo N.: 1000003420701
 Nome: (38915/7) LUIZ CARLOS FELITO
 Cargo/Função: (3441) PROFESSOR EDUC. BASICA
 Quinquênio de Referência: 01/02/2015 Ate 31/01/2020
 A Partir de: 03/06/2020 Até02/07/2020

Processo N.: 1000003420464
 Nome: (92825/36) LUIZ DOMINGOS GONCALVES FILHO
 Cargo/Função: (3441) PROFESSOR EDUC. BASICA
 Quinquênio de Referência: 21/08/2014 Ate 20/08/2019
 A Partir de: 03/06/2020 Até02/07/2020

Processo N.: 1000003420820
 Nome: (47327/5) LURDES BIGOLIN
 Cargo/Função: (3441) PROFESSOR EDUC. BASICA
 Quinquênio de Referência: 15/08/2011 Ate 14/08/2016
 A Partir de: 03/06/2020 Até02/07/2020

Processo N.: 1000003420683
 Nome: (214200/17) LUZIA APARECIDA GONCALVES COIMBRA
 Cargo/Função: (3441) PROFESSOR EDUC. BASICA
 Quinquênio de Referência: 26/07/2012 Ate 25/07/2017

A Partir de: 03/06/2020 Até 02/07/2020

Processo N.: 1000003335985

Nome: (69595/18) LUZIA APARECIDA JUVENAL
Cargo/Função: (3441) PROFESSOR EDUC. BASICA
Quinquênio de Referência: 31/01/2011 Ate 30/01/2016
A Partir de: 03/06/2020 Até 02/07/2020

Processo N.: 1000003420532

Nome: (28374/6) LUZIA DAS GRACAS CARRIJO RIBEIRO
Cargo/Função: (4731) TEC ADM EDUC PROFISSIONALIZADO-30
Quinquênio de Referência: 16/07/2014 Ate 15/07/2019
A Partir de: 03/06/2020 Até 02/07/2020

Processo N.: 1000003412379

Nome: (227387/1) LUZIA PINTO DE ARAUJO
Cargo/Função: (3441) PROFESSOR EDUC. BASICA
Quinquênio de Referência: 03/02/2011 Ate 02/02/2016
A Partir de: 03/06/2020 Até 02/07/2020

Processo N.: 1000003412383

Nome: (258006/1) LUZINETE JESUINA ORTEGA GARCIA
Cargo/Função: (4740) APOIO ADM EDUC PROFISSIONALIZADO-30
Quinquênio de Referência: 20/08/2014 Ate 19/08/2019
A Partir de: 03/06/2020 Até 02/07/2020

Processo N.: 1000003420863

Nome: (235159/10) LUZINETI APARECIDA RODRIGUES
Cargo/Função: (4740) APOIO ADM EDUC PROFISSIONALIZADO-30
Quinquênio de Referência: 06/08/2014 Ate 05/08/2019
A Partir de: 03/06/2020 Até 02/07/2020

Processo N.: 1000003420561

Nome: (125421/6) MAGDA GOMES DOS SANTOS
Cargo/Função: (3441) PROFESSOR EDUC. BASICA
Quinquênio de Referência: 19/07/2011 Ate 18/07/2016
A Partir de: 04/05/2020 Até 02/07/2020

Processo N.: 1000003420834

Nome: (129905/3) MAIKE ZANIOLO ARVANI
Cargo/Função: (4731) TEC ADM EDUC PROFISSIONALIZADO-30
Quinquênio de Referência: 31/07/2007 Ate 30/07/2012
A Partir de: 03/06/2020 Até 02/07/2020

Processo N.: 1000003420882

Nome: (143783/4) MANOEL ANGELO GONCALO CURADO
Cargo/Função: (4731) TEC ADM EDUC PROFISSIONALIZADO-30
Quinquênio de Referência: 05/08/2011 Ate 04/08/2016
A Partir de: 03/06/2020 Até 02/07/2020

Processo N.: 1000003420865

Nome: (64908/8) MANOEL BEZERRA CHAVES NETO
Cargo/Função: (3441) PROFESSOR EDUC. BASICA
Quinquênio de Referência: 01/02/2015 Ate 31/01/2020
A Partir de: 03/06/2020 Até 02/07/2020

Processo N.: 1000003420932

Nome: (60811/36) MANOEL DA CONCEICAO SANTOS
Cargo/Função: (3441) PROFESSOR EDUC. BASICA
Quinquênio de Referência: 05/08/2014 Ate 04/08/2019
A Partir de: 03/06/2020 Até 02/07/2020

Processo N.: 1000003420714

Nome: (39985/8) MARCIA AGUIAR DA SILVA
Cargo/Função: (4731) TEC ADM EDUC PROFISSIONALIZADO-30
Quinquênio de Referência: 14/03/2010 Ate 13/03/2015
A Partir de: 03/06/2020 Até 02/07/2020

Processo N.: 1000003420327

Nome: (143545/9) MARCIA AGUIRE ALVES PAVAO
Cargo/Função: (4731) TEC ADM EDUC PROFISSIONALIZADO-30
Quinquênio de Referência: 18/04/2012 Ate 17/04/2017
A Partir de: 03/06/2020 Até 02/07/2020

Processo N.: 1000003420424

Nome: (67932/9) MARCIA ANDREIA ARAUJO
Cargo/Função: (3441) PROFESSOR EDUC. BASICA
Quinquênio de Referência: 14/03/2015 Ate 13/03/2020
A Partir de: 03/06/2020 Até 02/07/2020

Processo N.: 1000003420813

Nome: (38733/6) MARCIA PEREIRA DE SA
Cargo/Função: (3441) PROFESSOR EDUC. BASICA
Quinquênio de Referência: 20/02/2014 Ate 19/02/2019
A Partir de: 03/06/2020 Até 02/07/2020

Processo N.: 1000003420444

Nome: (88581/2) MARCILENE SOUZA DE OLIVEIRA E CASTRO
Cargo/Função: (3441) PROFESSOR EDUC. BASICA
Quinquênio de Referência: 03/02/2011 Ate 02/02/2016
A Partir de: 03/06/2020 Até 02/07/2020

Processo N.: 1000003420447

Nome: (84936/1) MARCO JOSE DOS SANTOS MATOS
Cargo/Função: (3441) PROFESSOR EDUC. BASICA
Quinquênio de Referência: 01/02/2015 Ate 31/01/2020
A Partir de: 03/06/2020 Até 02/07/2020

Processo N.: 1000003420360

Nome: (64551/5) MARCOS ADRIANO DE PINHO RIBEIRO
Cargo/Função: (3441) PROFESSOR EDUC. BASICA
Quinquênio de Referência: 14/03/2015 Ate 13/03/2020
A Partir de: 03/06/2020 Até 02/07/2020

Processo N.: 1000003420535

Nome: (64356/26) MARCOS ROGERIO BRAGUINI GUERRA

Cargo/Função: (3441) PROFESSOR EDUC. BASICA
Quinquênio de Referência: 21/01/2011 Ate 20/01/2016
A Partir de: 03/06/2020 Até 02/07/2020

Processo N.: 1000003420328

Nome: (70904/4) MARGARENI BENEDITA DE ALMEIDA
Cargo/Função: (3441) PROFESSOR EDUC. BASICA
Quinquênio de Referência: 07/02/2015 Ate 06/02/2020
A Partir de: 03/06/2020 Até 02/07/2020

Processo N.: 1000003420521

Nome: (66702/5) MARGOT KIRSCH BERTI
Cargo/Função: (3441) PROFESSOR EDUC. BASICA
Quinquênio de Referência: 01/02/2015 Ate 31/01/2020
A Partir de: 03/06/2020 Até 02/07/2020

Processo N.: 1000003420537

Nome: (87312/1) MARIA AIRES CARLINI
Cargo/Função: (4740) APOIO ADM EDUC PROFISSIONALIZADO-30
Quinquênio de Referência: 21/01/2015 Ate 20/01/2020
A Partir de: 03/06/2020 Até 02/07/2020

Processo N.: 1000003420420

Nome: (242786/1) MARIA ANTONIA GOMES SOUSA DE AZEVEDO
Cargo/Função: (3441) PROFESSOR EDUC. BASICA
Quinquênio de Referência: 01/08/2012 Ate 31/07/2017
A Partir de: 03/06/2020 Até 02/07/2020

Processo N.: 1000003420326

Nome: (85882/1) MARIA ANTONIA MARCHIORI
Cargo/Função: (4740) APOIO ADM EDUC PROFISSIONALIZADO-30
Quinquênio de Referência: 07/02/2015 Ate 06/02/2020
A Partir de: 03/06/2020 Até 02/07/2020

Processo N.: 1000003420825

Nome: (74415/20) MARIA APARECIDA ALVES DA ROCHA
Cargo/Função: (3441) PROFESSOR EDUC. BASICA
Quinquênio de Referência: 01/08/2012 Ate 31/07/2017
A Partir de: 03/06/2020 Até 02/07/2020

Processo N.: 1000003420331

Nome: (209766/13) MARIA APARECIDA DA CUNHA
Cargo/Função: (4740) APOIO ADM EDUC PROFISSIONALIZADO-30
Quinquênio de Referência: 25/08/2014 Ate 24/08/2019
A Partir de: 03/06/2020 Até 02/07/2020

Processo N.: 1000003331505

Nome: (85288/1) MARIA APARECIDA OLIVEIRA DE SOUZA
Cargo/Função: (4740) APOIO ADM EDUC PROFISSIONALIZADO-30
Quinquênio de Referência: 21/01/2010 Ate 20/01/2015
A Partir de: 03/06/2020 Até 02/07/2020

Processo N.: 1000003420772

Nome: (87008/1) MARIA APARECIDA SALMAZIO DE FREITAS
Cargo/Função: (4740) APOIO ADM EDUC PROFISSIONALIZADO-30
Quinquênio de Referência: 19/04/2015 Ate 18/04/2020
A Partir de: 03/06/2020 Até 02/07/2020

Processo N.: 1000003420459

Nome: (61643/15) MARIA CONCEICAO PINHEIRO DA SILVA
Cargo/Função: (3441) PROFESSOR EDUC. BASICA
Quinquênio de Referência: 01/07/2011 Ate 30/06/2016
A Partir de: 03/06/2020 Até 02/07/2020

Processo N.: 1000003420765

Nome: (50211/8) MARIA DE FATIMA LIMEIRA DA SILVA CUNHA
Cargo/Função: (3441) PROFESSOR EDUC. BASICA
Quinquênio de Referência: 14/03/2015 Ate 13/03/2020
A Partir de: 03/06/2020 Até 02/07/2020

Processo N.: 1000003420838

Nome: (118214/8) MARIA DE FATIMA NARDO FERNANDES
Cargo/Função: (3441) PROFESSOR EDUC. BASICA
Quinquênio de Referência: 07/08/2007 Ate 06/08/2012
A Partir de: 03/06/2020 Até 02/07/2020

Processo N.: 1000003420952

Nome: (68182/1) MARIA DE SANTANA NASCIMENTO DOS SANTOS TRINDADE
Cargo/Função: (4740) APOIO ADM EDUC PROFISSIONALIZADO-30
Quinquênio de Referência: 31/01/2014 Ate 30/01/2019
A Partir de: 03/06/2020 Até 02/07/2020

Processo N.: 1000003319401

Nome: (90200/6) MARIA DIRCE DOS SANTOS
Cargo/Função: (3441) PROFESSOR EDUC. BASICA
Quinquênio de Referência: 26/01/2011 Ate 25/01/2016
A Partir de: 04/05/2020 Até 02/06/2020

Processo N.: 1000003333319

Nome: (255429/1) MARIA DO BONFIM DIAS VIEIRA GONCALVES
Cargo/Função: (4740) APOIO ADM EDUC PROFISSIONALIZADO-30
Quinquênio de Referência: 02/05/2014 Ate 01/05/2019
A Partir de: 03/06/2020 Até 02/07/2020

Processo N.: 1000003420888

Nome: (78847/53) MARIA EDILEUZA DE SOUZA PEREIRA
Cargo/Função: (3441) PROFESSOR EDUC. BASICA
Quinquênio de Referência: 14/01/2014 Ate 13/01/2019
A Partir de: 03/06/2020 Até 02/07/2020

Processo N.: 1000003420763

Nome: (54903/11) MARIA ESTELA DIAS DA SILVA
Cargo/Função: (4731) TEC ADM EDUC PROFISSIONALIZADO-30
Quinquênio de Referência: 06/08/2014 Ate 05/08/2019
A Partir de: 03/06/2020 Até 02/07/2020

Processo N.: 1000003420542
 Nome: (241268/1) MARIA FERREIRA DE LIMA
 Cargo/Função: (4740) APOIO ADM EDUC PROFISSIONALIZADO-30
 Quinquênio de Referência: 04/06/2012 Ate 03/06/2017
 A Partir de: 03/06/2020 Até02/07/2020

Processo N.: 1000003353606
 Nome: (250456/1) MARIA HELENA DANIEL CASTRO
 Cargo/Função: (4740) APOIO ADM EDUC PROFISSIONALIZADO-30
 Quinquênio de Referência: 24/09/2013 Ate 23/09/2018
 A Partir de: 03/06/2020 Até02/07/2020

Processo N.: 1000003333325
 Nome: (26232/2) MARIA ISABEL PEREIRA DOS SANTOS
 Cargo/Função: (4740) APOIO ADM EDUC PROFISSIONALIZADO-30
 Quinquênio de Referência: 28/08/2014 Ate 27/08/2019
 A Partir de: 03/06/2020 Até02/07/2020

Processo N.: 1000003420361
 Nome: (239658/1) MARIA IZABEL ALVES CARVALHO
 Cargo/Função: (4731) TEC ADM EDUC PROFISSIONALIZADO-30
 Quinquênio de Referência: 10/04/2012 Ate 09/04/2017
 A Partir de: 03/06/2020 Até02/07/2020

Processo N.: 1000003420960
 Nome: (228089/1) MARIA JOANA LIMA SIRQUEIRA
 Cargo/Função: (3441) PROFESSOR EDUC. BASICA
 Quinquênio de Referência: 28/02/2011 Ate 27/02/2016
 A Partir de: 03/06/2020 Até02/07/2020

Processo N.: 1000003420461
 Nome: (82740/6) MARIA JOELMA FRANCISCHINI
 Cargo/Função: (3441) PROFESSOR EDUC. BASICA
 Quinquênio de Referência: 02/06/2009 Ate 01/06/2014
 A Partir de: 03/06/2020 Até02/07/2020

Processo N.: 1000003420362
 Nome: (63284/7) MARIA JOSE DE SOUZA
 Cargo/Função: (3441) PROFESSOR EDUC. BASICA
 Quinquênio de Referência: 11/08/2014 Ate 10/08/2019
 A Partir de: 03/06/2020 Até02/07/2020

Processo N.: 1000003335993
 Nome: (63221/28) MARIA JOSE PEREIRA WIECHOREK
 Cargo/Função: (3441) PROFESSOR EDUC. BASICA
 Quinquênio de Referência: 16/08/2012 Ate 15/08/2017
 A Partir de: 03/06/2020 Até02/07/2020

Processo N.: 1000003420847
 Nome: (54836/2) MARIA LENILDA DE SOUZA SILVA
 Cargo/Função: (4740) APOIO ADM EDUC PROFISSIONALIZADO-30
 Quinquênio de Referência: 21/08/2010 Ate 20/08/2015
 A Partir de: 03/06/2020 Até02/07/2020

Processo N.: 1000003420309
 Nome: (55981/7) MARIA LUCIA MENDES
 Cargo/Função: (4740) APOIO ADM EDUC PROFISSIONALIZADO-30
 Quinquênio de Referência: 09/05/2012 Ate 08/05/2017
 A Partir de: 03/06/2020 Até02/07/2020

Processo N.: 1000003420957
 Nome: (58207/1) MARIA MADALENA DA SILVA COSTA
 Cargo/Função: (4740) APOIO ADM EDUC PROFISSIONALIZADO-30
 Quinquênio de Referência: 21/08/1995 Ate 20/08/2000
 A Partir de: 03/06/2020 Até02/07/2020

Processo N.: 1000003420550
 Nome: (78876/5) MARIA MADALENA TOLDO RISSI
 Cargo/Função: (3441) PROFESSOR EDUC. BASICA
 Quinquênio de Referência: 14/03/2015 Ate 13/03/2020
 A Partir de: 03/06/2020 Até02/07/2020

Processo N.: 1000003420463
 Nome: (257470/1) MARIA MAGNA FEITOSA DOS SANTOS
 Cargo/Função: (4731) TEC ADM EDUC PROFISSIONALIZADO-30
 Quinquênio de Referência: 28/07/2014 Ate 27/07/2019
 A Partir de: 03/06/2020 Até02/07/2020

Processo N.: 1000003420805
 Nome: (99212/1) MARIA MARLENE AMERICO VANDERLEY
 Cargo/Função: (4740) APOIO ADM EDUC PROFISSIONALIZADO-30
 Quinquênio de Referência: 14/03/2012 Ate 13/03/2017
 A Partir de: 03/06/2020 Até02/07/2020

Processo N.: 1000003420287
 Nome: (57421/2) MARIA RITA PEREIRA SIMPLICIO
 Cargo/Função: (4740) APOIO ADM EDUC PROFISSIONALIZADO-30
 Quinquênio de Referência: 19/05/1995 Ate 08/05/2000
 A Partir de: 03/06/2020 Até02/07/2020

Processo N.: 1000003420662
 Nome: (241414/1) MARIA ROSELI VIEIRA
 Cargo/Função: (4740) APOIO ADM EDUC PROFISSIONALIZADO-30
 Quinquênio de Referência: 11/06/2012 Ate 10/08/2017
 A Partir de: 03/06/2020 Até02/07/2020

Processo N.: 1000003420930
 Nome: (65391/3) MARIA SELMA E SILVA DUARTE
 Cargo/Função: (3441) PROFESSOR EDUC. BASICA
 Quinquênio de Referência: 14/03/2015 Ate 13/03/2020
 A Partir de: 04/05/2020 Até02/07/2020

Processo N.: 1000003421000
 Nome: (87053/1) MARIA SELMA VIEIRA DOS SANTOS
 Cargo/Função: (4740) APOIO ADM EDUC PROFISSIONALIZADO-30
 Quinquênio de Referência: 14/03/2010 Ate 13/03/2015

A Partir de: 12/06/2020 Até11/07/2020

Processo N.: 1000003420468
 Nome: (85865/1) MARIA TEREZA EVANGELISTA PEREIRA
 Cargo/Função: (4740) APOIO ADM EDUC PROFISSIONALIZADO-30
 Quinquênio de Referência: 21/01/2015 Ate 20/01/2020
 A Partir de: 03/06/2020 Até02/07/2020

Processo N.: 1000003420516
 Nome: (66658/37) MARILANDI VITORIA DONIN
 Cargo/Função: (3441) PROFESSOR EDUC. BASICA
 Quinquênio de Referência: 18/08/2014 Ate 17/08/2019
 A Partir de: 03/06/2020 Até02/07/2020

Processo N.: 1000003420523
 Nome: (84323/1) MARILDA PALMA PEREIRA
 Cargo/Função: (3441) PROFESSOR EDUC. BASICA
 Quinquênio de Referência: 01/02/2015 Ate 31/01/2020
 A Partir de: 03/06/2020 Até02/07/2020

Processo N.: 1000003420715
 Nome: (39114/1) MARILEI CLESSI DAL PUPPO
 Cargo/Função: (3441) PROFESSOR EDUC. BASICA
 Quinquênio de Referência: 12/02/2015 Ate 11/02/2020
 A Partir de: 03/06/2020 Até02/07/2020

Processo N.: 1000003419682
 Nome: (93264/1) MARILUCE SANTANA FIGUEIREDO DOS SANTOS
 Cargo/Função: (4740) APOIO ADM EDUC PROFISSIONALIZADO-30
 Quinquênio de Referência: 07/02/2015 Ate 06/02/2020
 A Partir de: 12/06/2020 Até11/07/2020

Processo N.: 1000003420921
 Nome: (218407/6) MARILZA PEREIRA GONCALVES
 Cargo/Função: (3476) APOIO ADM. EDUCACIONAL-ELEMENTAR
 Quinquênio de Referência: 25/09/2013 Ate 24/09/2018
 A Partir de: 03/06/2020 Até02/07/2020

Processo N.: 1000003420485
 Nome: (46586/2) MARINETE DA SILVA REGO
 Cargo/Função: (3441) PROFESSOR EDUC. BASICA
 Quinquênio de Referência: 12/08/2014 Ate 11/08/2019
 A Partir de: 03/06/2020 Até02/07/2020

Processo N.: 1000003331495
 Nome: (257537/1) MARIO ESTELINO QUINTEIRO FIGUEIREDO
 Cargo/Função: (4731) TEC ADM EDUC PROFISSIONALIZADO-30
 Quinquênio de Referência: 29/07/2014 Ate 28/07/2019
 A Partir de: 03/06/2020 Até02/07/2020

Processo N.: 1000003420963
 Nome: (87794/1) MARIIVETE VIEIRA OLIVEIRA
 Cargo/Função: (4740) APOIO ADM EDUC PROFISSIONALIZADO-30
 Quinquênio de Referência: 21/01/2015 Ate 20/01/2020
 A Partir de: 03/06/2020 Até02/07/2020

Processo N.: 1000003420845
 Nome: (235933/1) MARIZETHE CARMO DA SILVA
 Cargo/Função: (4740) APOIO ADM EDUC PROFISSIONALIZADO-30
 Quinquênio de Referência: 27/09/2011 Ate 26/09/2016
 A Partir de: 03/06/2020 Até02/07/2020

Processo N.: 1000003420912
 Nome: (85823/1) MARLEY RODRIGUES SOUSA
 Cargo/Função: (4740) APOIO ADM EDUC PROFISSIONALIZADO-30
 Quinquênio de Referência: 21/01/2015 Ate 20/01/2020
 A Partir de: 03/06/2020 Até02/07/2020

Processo N.: 1000003420563
 Nome: (120087/18) MARLI TERESINHA MACAIEWSKI FERREIRA
 Cargo/Função: (3441) PROFESSOR EDUC. BASICA
 Quinquênio de Referência: 18/08/2014 Ate 17/08/2019
 A Partir de: 03/06/2020 Até02/07/2020

Processo N.: 1000003420546
 Nome: (64360/5) MARTA DALPIAZ NEPOMUCENO
 Cargo/Função: (3441) PROFESSOR EDUC. BASICA
 Quinquênio de Referência: 01/03/2015 Ate 29/02/2020
 A Partir de: 03/06/2020 Até02/07/2020

Processo N.: 1000003420332
 Nome: (112199/17) MAURO DE SOUZA
 Cargo/Função: (3441) PROFESSOR EDUC. BASICA
 Quinquênio de Referência: 09/07/2012 Ate 08/07/2017
 A Partir de: 04/05/2020 Até02/07/2020

Processo N.: 1000003420913
 Nome: (55593/3) MAXIANA AUGUSTA DA SILVA
 Cargo/Função: (3441) PROFESSOR EDUC. BASICA
 Quinquênio de Referência: 01/02/2015 Ate 31/01/2020
 A Partir de: 03/06/2020 Até02/07/2020

Processo N.: 1000003420818
 Nome: (78537/45) MIGUELINA CRISTINA DA SILVA COSTA SANTOS
 Cargo/Função: (3441) PROFESSOR EDUC. BASICA
 Quinquênio de Referência: 19/09/2013 Ate 18/09/2018
 A Partir de: 03/06/2020 Até02/07/2020

Processo N.: 1000003420311
 Nome: (257438/1) MIKELE VANESSA MALDONADO FOLHA
 Cargo/Função: (3468) TECNICO ADMINISTRATIVO EDUCACIONAL
 Quinquênio de Referência: 24/07/2014 Ate 23/07/2019
 A Partir de: 03/06/2020 Até02/07/2020

Processo N.: 1000003420575
 Nome: (227912/1) MILENE MEDEIROS DE OLIVEIRA

Cargo/Função: (3441) PROFESSOR EDUC. BASICA
 Quinquênio de Referência: 14/02/2011 Ate 13/02/2016
 A Partir de: 03/06/2020 Até02/07/2020

Processo N.: 1000003420759
 Nome: (87007/1) MILZA DAN GOIS
 Cargo/Função: (4740) APOIO ADM EDUC PROFISSIONALIZADO-30
 Quinquênio de Referência: 07/02/2015 Ate 06/02/2020
 A Partir de: 03/06/2020 Até02/07/2020

Processo N.: 1000003420958
 Nome: (39530/13) MOACIR RODRIGUES CATHARINO
 Cargo/Função: (3441) PROFESSOR EDUC. BASICA
 Quinquênio de Referência: 08/09/2014 Ate 07/09/2019
 A Partir de: 03/06/2020 Até02/07/2020

Processo N.: 1000003420458
 Nome: (221186/11) MOISES CARLOS DE AMORIM
 Cargo/Função: (3441) PROFESSOR EDUC. BASICA
 Quinquênio de Referência: 09/10/2013 Ate 08/11/2018
 A Partir de: 03/06/2020 Até02/07/2020

Processo N.: 1000003420460
 Nome: (221186/11) MOISES CARLOS DE AMORIM
 Cargo/Função: (3441) PROFESSOR EDUC. BASICA
 Quinquênio de Referência: 09/10/2013 Ate 08/11/2018
 A Partir de: 04/05/2020 Até02/06/2020

Processo N.: 1000003420848
 Nome: (112251/11) MONICA TAFFAREL
 Cargo/Função: (3441) PROFESSOR EDUC. BASICA
 Quinquênio de Referência: 01/08/2007 Ate 31/07/2012
 A Partir de: 03/06/2020 Até02/07/2020

Processo N.: 1000003420364
 Nome: (53310/9) NABOR SOARES DE AMORIM
 Cargo/Função: (3441) PROFESSOR EDUC. BASICA
 Quinquênio de Referência: 01/02/2015 Ate 31/01/2020
 A Partir de: 03/06/2020 Até02/07/2020

Processo N.: 1000003420840
 Nome: (69398/2) NADIA CRISTINA LEAL DIONISIO
 Cargo/Função: (3441) PROFESSOR EDUC. BASICA
 Quinquênio de Referência: 07/02/2015 Ate 06/02/2020
 A Partir de: 03/06/2020 Até02/07/2020

Processo N.: 1000003412491
 Nome: (132271/7) NADIR DA CONCEICAO FIGUEIREDO LEITE
 Cargo/Função: (3441) PROFESSOR EDUC. BASICA
 Quinquênio de Referência: 12/07/2012 Ate 11/07/2017
 A Partir de: 03/06/2020 Até02/07/2020

Processo N.: 1000003420724
 Nome: (58736/1) NAZLE NOUJAIN
 Cargo/Função: (4731) TEC ADM EDUC PROFISSIONALIZADO-30
 Quinquênio de Referência: 01/03/2014 Ate 28/02/2019
 A Partir de: 03/06/2020 Até02/07/2020

Processo N.: 1000003410362
 Nome: (87854/6) NEANDERSON CEZAR LOPES
 Cargo/Função: (3441) PROFESSOR EDUC. BASICA
 Quinquênio de Referência: 15/09/2011 Ate 14/09/2016
 A Partir de: 03/06/2020 Até02/07/2020

Processo N.: 1000003420470
 Nome: (21054/32) NEDER RIBEIRO DO NASCIMENTO
 Cargo/Função: (3441) PROFESSOR EDUC. BASICA
 Quinquênio de Referência: 18/09/2014 Ate 17/09/2019
 A Partir de: 03/06/2020 Até02/07/2020

Processo N.: 1000003420365
 Nome: (75374/2) NELSINA GONCALVES COSTA PINHO
 Cargo/Função: (3441) PROFESSOR EDUC. BASICA
 Quinquênio de Referência: 20/08/2012 Ate 19/08/2017
 A Partir de: 03/06/2020 Até02/07/2020

Processo N.: 1000003420944
 Nome: (75503/57) NELTON RODRIGUES NEVES
 Cargo/Função: (3441) PROFESSOR EDUC. BASICA
 Quinquênio de Referência: 14/02/2014 Ate 13/02/2019
 A Partir de: 04/05/2020 Até02/07/2020

Processo N.: 1000003420423
 Nome: (65868/2) NELLY MORAES SILVA
 Cargo/Função: (4740) APOIO ADM EDUC PROFISSIONALIZADO-30
 Quinquênio de Referência: 21/01/2015 Ate 20/01/2020
 A Partir de: 03/06/2020 Até02/07/2020

Processo N.: 1000003420830
 Nome: (91960/5) NEUSA MARIA DO CARMO
 Cargo/Função: (4731) TEC ADM EDUC PROFISSIONALIZADO-30
 Quinquênio de Referência: 21/05/2012 Ate 20/05/2017
 A Partir de: 03/06/2020 Até02/07/2020

Processo N.: 1000003420552
 Nome: (78184/2) NEUSA PERUCHINI
 Cargo/Função: (4740) APOIO ADM EDUC PROFISSIONALIZADO-30
 Quinquênio de Referência: 21/01/2015 Ate 20/01/2020
 A Partir de: 05/06/2020 Até04/07/2020

Processo N.: 1000003420846
 Nome: (220453/14) NEUZA APARECIDA DE FREITAS FERRARI
 Cargo/Função: (4740) APOIO ADM EDUC PROFISSIONALIZADO-30
 Quinquênio de Referência: 11/08/2014 Ate 10/08/2019
 A Partir de: 03/06/2020 Até02/07/2020

Processo N.: 1000003420867
 Nome: (235388/2) NEUZA MARIA DOS SANTOS
 Cargo/Função: (4740) APOIO ADM EDUC PROFISSIONALIZADO-30
 Quinquênio de Referência: 05/06/2012 Ate 04/06/2017
 A Partir de: 03/06/2020 Até02/07/2020

Processo N.: 1000003420855
 Nome: (63002/5) NEUZA MARIA TOZZI
 Cargo/Função: (3441) PROFESSOR EDUC. BASICA
 Quinquênio de Referência: 04/06/2012 Ate 03/06/2017
 A Partir de: 03/06/2020 Até02/07/2020

Processo N.: 1000003420338
 Nome: (141493/3) NILZA RODRIGUES RUPOLO
 Cargo/Função: (4740) APOIO ADM EDUC PROFISSIONALIZADO-30
 Quinquênio de Referência: 21/01/2011 Ate 20/01/2016
 A Partir de: 03/06/2020 Até02/07/2020

Processo N.: 1000003340220
 Nome: (251188/1) NILZETE GOMES PORTELA
 Cargo/Função: (4740) APOIO ADM EDUC PROFISSIONALIZADO-30
 Quinquênio de Referência: 27/11/2013 Ate 26/11/2018
 A Partir de: 03/06/2020 Até02/07/2020

Processo N.: 1000003420589
 Nome: (64969/2) NOADIR JOSENIRA TEDESCO FUNEZ
 Cargo/Função: (3441) PROFESSOR EDUC. BASICA
 Quinquênio de Referência: 13/02/2014 Ate 12/02/2019
 A Partir de: 03/06/2020 Até02/07/2020

Processo N.: 1000003420325
 Nome: (78572/2) NORMA ALICE ZANGESKI
 Cargo/Função: (3441) PROFESSOR EDUC. BASICA
 Quinquênio de Referência: 01/02/2015 Ate 31/01/2020
 A Partir de: 09/06/2020 Até08/07/2020

Processo N.: 1000003420837
 Nome: (75822/25) ODETE TIMOTE DA COSTA
 Cargo/Função: (3441) PROFESSOR EDUC. BASICA
 Quinquênio de Referência: 28/08/2014 Ate 27/08/2019
 A Partir de: 03/06/2020 Até02/07/2020

Processo N.: 1000003420808
 Nome: (36363/1) OSVALDO RODRIGUES DE SOUSA
 Cargo/Função: (3441) PROFESSOR EDUC. BASICA
 Quinquênio de Referência: 12/02/1995 Ate 11/02/2000
 A Partir de: 03/06/2020 Até02/07/2020

Processo N.: 1000003420699
 Nome: (84594/1) OTALIA APARECIDA AMARANTE
 Cargo/Função: (4740) APOIO ADM EDUC PROFISSIONALIZADO-30
 Quinquênio de Referência: 21/01/2015 Ate 20/01/2020
 A Partir de: 03/06/2020 Até02/07/2020

Processo N.: 1000003420381
 Nome: (257929/1) PATRICIA ALVES DIAS DO NASCIMENTO
 Cargo/Função: (4740) APOIO ADM EDUC PROFISSIONALIZADO-30
 Quinquênio de Referência: 12/08/2014 Ate 11/08/2019
 A Partir de: 03/06/2020 Até02/07/2020

Processo N.: 1000003420525
 Nome: (70521/5) PAULO SERGIO DA SILVA
 Cargo/Função: (3441) PROFESSOR EDUC. BASICA
 Quinquênio de Referência: 01/02/2015 Ate 31/01/2020
 A Partir de: 03/06/2020 Até02/07/2020

Processo N.: 1000003420856
 Nome: (118760/24) POLLYANA DIAS SALES DE ALMEIDA
 Cargo/Função: (3441) PROFESSOR EDUC. BASICA
 Quinquênio de Referência: 20/05/2011 Ate 19/05/2016
 A Partir de: 03/06/2020 Até02/07/2020

Processo N.: 1000003412564
 Nome: (242192/1) PRUDENCIO CHARMO LEITE
 Cargo/Função: (4731) TEC ADM EDUC PROFISSIONALIZADO-30
 Quinquênio de Referência: 30/07/2012 Ate 29/07/2017
 A Partir de: 03/06/2020 Até02/07/2020

Processo N.: 1000003412575
 Nome: (243107/1) RAFAEL COSTA TAKAKI
 Cargo/Função: (3441) PROFESSOR EDUC. BASICA
 Quinquênio de Referência: 28/09/2012 Ate 27/09/2017
 A Partir de: 03/06/2020 Até02/07/2020

Processo N.: 1000003420874
 Nome: (51894/2) RAQUEL LUCIA DA COSTA
 Cargo/Função: (4740) APOIO ADM EDUC PROFISSIONALIZADO-30
 Quinquênio de Referência: 04/09/2014 Ate 03/09/2019
 A Partir de: 03/06/2020 Até02/07/2020

Processo N.: 1000003407622
 Nome: (210534/6) RAQUEL MACHADO SANTANA
 Cargo/Função: (3441) PROFESSOR EDUC. BASICA
 Quinquênio de Referência: 17/01/2011 Ate 16/01/2016
 A Partir de: 03/06/2020 Até02/07/2020

Processo N.: 1000003420366
 Nome: (85266/1) RAQUEL PEREIRA DE BRITO SILVA
 Cargo/Função: (4740) APOIO ADM EDUC PROFISSIONALIZADO-30
 Quinquênio de Referência: 21/01/2015 Ate 20/01/2020
 A Partir de: 03/06/2020 Até02/07/2020

Processo N.: 1000003420764
 Nome: (208208/2) REGIANE FATIMA FERREIRA
 Cargo/Função: (3441) PROFESSOR EDUC. BASICA
 Quinquênio de Referência: 10/07/2009 Ate 09/07/2014

A Partir de: 04/05/2020 Até 02/07/2020

Processo N.: 1000003420418

Nome: (226632/1) REGIANE MOREIRA FARIA
Cargo/Função: (4731) TEC ADM EDUC PROFISSIONALIZADO-30
Quinquênio de Referência: 17/01/2011 Ate 16/01/2016
A Partir de: 01/06/2020 Até 30/06/2020

Processo N.: 1000003420692

Nome: (78794/28) REGINA SALETE DOS SANTOS VARGAS
Cargo/Função: (3441) PROFESSOR EDUC. BASICA
Quinquênio de Referência: 03/02/2014 Ate 02/02/2019
A Partir de: 03/06/2020 Até 02/07/2020

Processo N.: 1000003420747

Nome: (43950/18) REILA MARCIA BORGES RODRIGUES
Cargo/Função: (3441) PROFESSOR EDUC. BASICA
Quinquênio de Referência: 03/09/2007 Ate 02/09/2012
A Partir de: 03/06/2020 Até 02/07/2020

Processo N.: 1000003420436

Nome: (247035/1) REJANE NUBIA GOSSLER LIMA MORAIS
Cargo/Função: (3441) PROFESSOR EDUC. BASICA
Quinquênio de Referência: 26/03/2013 Ate 25/03/2018
A Partir de: 03/06/2020 Até 02/07/2020

Processo N.: 1000003420919

Nome: (235230/1) RENATA ALEXANDRINA OLIVEIRA RODRIGUES
Cargo/Função: (3441) PROFESSOR EDUC. BASICA
Quinquênio de Referência: 06/09/2011 Ate 05/09/2016
A Partir de: 03/06/2020 Até 02/07/2020

Processo N.: 1000003420861

Nome: (258009/1) REULEY MARCOS CAMILO
Cargo/Função: (3441) PROFESSOR EDUC. BASICA
Quinquênio de Referência: 19/09/2014 Ate 18/09/2019
A Partir de: 03/06/2020 Até 02/07/2020

Processo N.: 1000003420495

Nome: (254730/4) RICARDO ROCHA BALANI
Cargo/Função: (3441) PROFESSOR EDUC. BASICA
Quinquênio de Referência: 15/08/2014 Ate 14/08/2019
A Partir de: 04/05/2020 Até 02/07/2020

Processo N.: 1000003420786

Nome: (92911/3) ROBERTO ANGELOSSI
Cargo/Função: (3441) PROFESSOR EDUC. BASICA
Quinquênio de Referência: 14/03/2007 Ate 13/03/2012
A Partir de: 03/06/2020 Até 02/07/2020

Processo N.: 1000003420597

Nome: (96620/11) ROBSON RODOLFO MACHADO DA SILVA
Cargo/Função: (3441) PROFESSOR EDUC. BASICA
Quinquênio de Referência: 11/08/2014 Ate 10/08/2019
A Partir de: 03/06/2020 Até 02/07/2020

Processo N.: 1000003420727

Nome: (210063/8) ROCIR PEREIRA CELESTINO CASTILHO
Cargo/Função: (3441) PROFESSOR EDUC. BASICA
Quinquênio de Referência: 01/03/2012 Ate 28/02/2017
A Partir de: 03/06/2020 Até 02/07/2020

Processo N.: 1000003420950

Nome: (101402/6) RODRIGO DE VARGAS HAHN
Cargo/Função: (3441) PROFESSOR EDUC. BASICA
Quinquênio de Referência: 01/09/2014 Ate 31/10/2019
A Partir de: 03/06/2020 Até 02/07/2020

Processo N.: 1000003420729

Nome: (109460/24) ROGERIO MARQUES DA SILVA
Cargo/Função: (3441) PROFESSOR EDUC. BASICA
Quinquênio de Referência: 05/09/2014 Ate 04/09/2019
A Partir de: 01/06/2020 Até 30/06/2020

Processo N.: 1000003420750

Nome: (232140/9) ROMILSON ALMEIDA RAMOS
Cargo/Função: (3441) PROFESSOR EDUC. BASICA
Quinquênio de Referência: 06/02/2014 Ate 05/02/2019
A Partir de: 03/06/2020 Até 02/07/2020

Processo N.: 1000003317445

Nome: (54183/8) RONALDO DA COSTA
Cargo/Função: (3441) PROFESSOR EDUC. BASICA
Quinquênio de Referência: 06/09/2011 Ate 05/09/2016
A Partir de: 03/06/2020 Até 02/07/2020

Processo N.: 1000003335191

Nome: (54183/7) RONALDO DA COSTA
Cargo/Função: (3441) PROFESSOR EDUC. BASICA
Quinquênio de Referência: 02/08/2012 Ate 01/09/2017
A Partir de: 03/06/2020 Até 02/07/2020

Processo N.: 1000003420788

Nome: (85324/1) RONAN MARQUES
Cargo/Função: (3441) PROFESSOR EDUC. BASICA
Quinquênio de Referência: 01/02/2015 Ate 31/01/2020
A Partir de: 01/06/2020 Até 30/06/2020

Processo N.: 1000003420694

Nome: (88850/4) RONYCELIO FERREIRA CAMPOS
Cargo/Função: (3441) PROFESSOR EDUC. BASICA
Quinquênio de Referência: 12/02/2012 Ate 11/02/2017
A Partir de: 03/06/2020 Até 02/07/2020

Processo N.: 1000003420469

Nome: (47392/8) ROQUE ADEMIR SAUZEN

Cargo/Função: (3441) PROFESSOR EDUC. BASICA
Quinquênio de Referência: 01/02/2015 Ate 31/01/2020
A Partir de: 03/06/2020 Até 02/07/2020

Processo N.: 1000003420368

Nome: (257797/1) ROSA SARDINHA DA SILVA
Cargo/Função: (4740) APOIO ADM EDUC PROFISSIONALIZADO-30
Quinquênio de Referência: 06/08/2014 Ate 05/08/2019
A Partir de: 03/06/2020 Até 02/07/2020

Processo N.: 1000003420918

Nome: (31573/3) ROSALIA MARIA MENEGAT
Cargo/Função: (4740) APOIO ADM EDUC PROFISSIONALIZADO-30
Quinquênio de Referência: 21/01/2015 Ate 20/01/2020
A Partir de: 03/06/2020 Até 02/07/2020

Processo N.: 1000003420425

Nome: (67659/3) ROSALIA VICENTE DA COSTA
Cargo/Função: (4731) TEC ADM EDUC PROFISSIONALIZADO-30
Quinquênio de Referência: 07/02/2015 Ate 06/02/2020
A Partir de: 03/06/2020 Até 02/07/2020

Processo N.: 1000003420785

Nome: (210807/9) ROSANA APARECIDA CAIRE DA SILVA
Cargo/Função: (3441) PROFESSOR EDUC. BASICA
Quinquênio de Referência: 26/07/2012 Ate 25/07/2017
A Partir de: 03/06/2020 Até 02/07/2020

Processo N.: 1000003420661

Nome: (228077/1) ROSANA DA SILVA MARQUES
Cargo/Função: (3441) PROFESSOR EDUC. BASICA
Quinquênio de Referência: 30/03/2011 Ate 29/03/2016
A Partir de: 03/06/2020 Até 02/07/2020

Processo N.: 1000003420907

Nome: (128256/5) ROSANA DOS SANTOS MONTEIRO
Cargo/Função: (3441) PROFESSOR EDUC. BASICA
Quinquênio de Referência: 01/08/2012 Ate 31/07/2017
A Partir de: 03/06/2020 Até 02/07/2020

Processo N.: 1000003351018

Nome: (87010/1) ROSANA SILVINA DA SILVA
Cargo/Função: (4740) APOIO ADM EDUC PROFISSIONALIZADO-30
Quinquênio de Referência: 23/12/2012 Ate 22/12/2017
A Partir de: 03/06/2020 Até 02/07/2020

Processo N.: 1000003420442

Nome: (225168/2) ROSANE LOURENCO ALVES NOGUEIRA
Cargo/Função: (4740) APOIO ADM EDUC PROFISSIONALIZADO-30
Quinquênio de Referência: 14/01/2011 Ate 13/01/2016
A Partir de: 03/06/2020 Até 02/07/2020

Processo N.: 1000003420487

Nome: (135861/4) ROSANE PENHA MENDES
Cargo/Função: (3441) PROFESSOR EDUC. BASICA
Quinquênio de Referência: 22/06/2011 Ate 21/06/2016
A Partir de: 03/06/2020 Até 02/07/2020

Processo N.: 1000003420705

Nome: (69968/4) ROSANE SILLIPRANDI
Cargo/Função: (4731) TEC ADM EDUC PROFISSIONALIZADO-30
Quinquênio de Referência: 21/01/2015 Ate 20/01/2020
A Partir de: 15/05/2020 Até 13/07/2020

Processo N.: 1000003407519

Nome: (65568/26) ROSANGELA BORTOLOZO OLIVEIRA
Cargo/Função: (3441) PROFESSOR EDUC. BASICA
Quinquênio de Referência: 15/07/2011 Ate 14/07/2016
A Partir de: 03/06/2020 Até 02/07/2020

Processo N.: 1000003420346

Nome: (84978/1) ROSE MEIRE MASSAMBANI DE SOUZA
Cargo/Função: (3441) PROFESSOR EDUC. BASICA
Quinquênio de Referência: 01/02/2010 Ate 31/01/2015
A Partir de: 09/06/2020 Até 08/07/2020

Processo N.: 1000003420467

Nome: (66631/1) ROSELIA DE AMORIM MARTINS
Cargo/Função: (4740) APOIO ADM EDUC PROFISSIONALIZADO-30
Quinquênio de Referência: 25/10/1996 Ate 24/10/2001
A Partir de: 03/06/2020 Até 02/07/2020

Processo N.: 1000003420363

Nome: (121586/7) ROSEMARI BERNARDI
Cargo/Função: (3441) PROFESSOR EDUC. BASICA
Quinquênio de Referência: 23/02/2012 Ate 22/02/2017
A Partir de: 04/05/2020 Até 02/07/2020

Processo N.: 1000003420703

Nome: (94138/1) ROSEMEIRE CRISTIANE RIBEIRO DOS SANTOS
Cargo/Função: (4731) TEC ADM EDUC PROFISSIONALIZADO-30
Quinquênio de Referência: 10/05/2011 Ate 09/05/2016
A Partir de: 03/06/2020 Até 02/07/2020

Processo N.: 1000003335023

Nome: (31299/1) ROSEMEIRE DE MATOS BARBOSA
Cargo/Função: (3441) PROFESSOR EDUC. BASICA
Quinquênio de Referência: 25/01/2012 Ate 24/01/2017
A Partir de: 13/06/2020 Até 12/07/2020

Processo N.: 1000003420392

Nome: (242514/1) ROSEMERI CRISTIANE GRIEP DA FONSECA
Cargo/Função: (3441) PROFESSOR EDUC. BASICA
Quinquênio de Referência: 06/08/2012 Ate 05/08/2017
A Partir de: 03/06/2020 Até 02/07/2020

Processo N.: 1000003335693
 Nome: (94830/19) ROSEMERI MARIOTTI
 Cargo/Função: (3441) PROFESSOR EDUC. BASICA
 Quinquênio de Referência: 03/02/2014 Ate 02/02/2019
 A Partir de: 03/06/2020 Até02/07/2020

Processo N.: 1000003420549
 Nome: (211225/17) ROSICACIA FLORENCIO COSTA
 Cargo/Função: (3441) PROFESSOR EDUC. BASICA
 Quinquênio de Referência: 18/07/2012 Ate 17/07/2017
 A Partir de: 03/06/2020 Até02/07/2020

Processo N.: 1000003420733
 Nome: (124327/7) ROSILENE CATIANE DA SILVA ROMAO
 Cargo/Função: (4731) TEC ADM EDUC PROFISSIONALIZADO-30
 Quinquênio de Referência: 12/04/2012 Ate 11/04/2017
 A Partir de: 06/05/2020 Até04/06/2020

Processo N.: 1000003420891
 Nome: (232560/3) ROSILENE DA SILVA DE CARVALHO
 Cargo/Função: (4740) APOIO ADM EDUC PROFISSIONALIZADO-30
 Quinquênio de Referência: 04/10/2013 Ate 03/10/2018
 A Partir de: 03/06/2020 Até02/07/2020

Processo N.: 1000003420962
 Nome: (121300/20) ROSILENE GERLACH
 Cargo/Função: (3441) PROFESSOR EDUC. BASICA
 Quinquênio de Referência: 08/05/2014 Ate 07/05/2019
 A Partir de: 03/06/2020 Até02/07/2020

Processo N.: 1000003336067
 Nome: (66627/5) ROSILENE GONCALVES BARBOSA DA SILVA
 Cargo/Função: (4731) TEC ADM EDUC PROFISSIONALIZADO-30
 Quinquênio de Referência: 03/03/2012 Ate 02/03/2017
 A Partir de: 03/06/2020 Até02/07/2020

Processo N.: 1000003337510
 Nome: (67518/11) ROSILENE LACERDA CINTRA PAES
 Cargo/Função: (3441) PROFESSOR EDUC. BASICA
 Quinquênio de Referência: 23/09/2011 Ate 22/09/2016
 A Partir de: 03/06/2020 Até02/07/2020

Processo N.: 1000003420488
 Nome: (140588/1) ROSILENE MARQUES DE OLIVEIRA
 Cargo/Função: (4731) TEC ADM EDUC PROFISSIONALIZADO-30
 Quinquênio de Referência: 03/09/2012 Ate 02/09/2017
 A Partir de: 03/06/2020 Até02/07/2020

Processo N.: 1000003410463
 Nome: (140972/8) ROSILENE PINHEIRO DE OLIVEIRA
 Cargo/Função: (3441) PROFESSOR EDUC. BASICA
 Quinquênio de Referência: 21/08/2012 Ate 20/08/2017
 A Partir de: 03/06/2020 Até02/07/2020

Processo N.: 1000003420336
 Nome: (85265/1) ROSIMERE MARIA DE CAMPOS
 Cargo/Função: (4740) APOIO ADM EDUC PROFISSIONALIZADO-30
 Quinquênio de Referência: 21/01/2015 Ate 20/01/2020
 A Partir de: 03/06/2020 Até02/07/2020

Processo N.: 1000003420293
 Nome: (62810/4) ROSINEI SILVA SANTOS SILVA
 Cargo/Função: (4740) APOIO ADM EDUC PROFISSIONALIZADO-30
 Quinquênio de Referência: 21/01/2015 Ate 20/01/2020
 A Partir de: 03/06/2020 Até02/07/2020

Processo N.: 1000003353373
 Nome: (128121/28) ROSINEIDE DE DEUS DA SILVA
 Cargo/Função: (3441) PROFESSOR EDUC. BASICA
 Quinquênio de Referência: 01/03/2012 Ate 28/02/2017
 A Partir de: 03/06/2020 Até02/07/2020

Processo N.: 1000003420491
 Nome: (88747/1) ROZARIA SANTANA DA CONCEICAO MIRANDA GENUINO
 Cargo/Função: (3441) PROFESSOR EDUC. BASICA
 Quinquênio de Referência: 12/02/2014 Ate 11/02/2019
 A Partir de: 03/06/2020 Até02/07/2020

Processo N.: 1000003325164
 Nome: (134642/18) RUBENS SILVA DE QUEIROZ
 Cargo/Função: (3441) PROFESSOR EDUC. BASICA
 Quinquênio de Referência: 29/02/2012 Ate 28/02/2017
 A Partir de: 04/05/2020 Até02/06/2020

Processo N.: 1000003420849
 Nome: (84593/1) RUBYRLEA MARIA POUSO DOS SANTOS
 Cargo/Função: (4740) APOIO ADM EDUC PROFISSIONALIZADO-30
 Quinquênio de Referência: 21/01/2015 Ate 20/01/2020
 A Partir de: 03/06/2020 Até02/07/2020

Processo N.: 1000003420802
 Nome: (84597/1) SABINA LUIZA GARCIA GOMES
 Cargo/Função: (4740) APOIO ADM EDUC PROFISSIONALIZADO-30
 Quinquênio de Referência: 21/01/2015 Ate 20/01/2020
 A Partir de: 03/06/2020 Até02/07/2020

Processo N.: 1000003420533
 Nome: (75307/31) SALETTE MARINA GRANDI DE LIMA
 Cargo/Função: (3441) PROFESSOR EDUC. BASICA
 Quinquênio de Referência: 05/03/2012 Ate 04/03/2017
 A Partir de: 03/06/2020 Até02/07/2020

Processo N.: 1000003420301
 Nome: (122241/8) SAMARA TORRES DE OLIVEIRA
 Cargo/Função: (3441) PROFESSOR EDUC. BASICA
 Quinquênio de Referência: 29/05/2014 Ate 28/05/2019

A Partir de: 03/06/2020 Até02/07/2020

Processo N.: 1000003420803
 Nome: (61974/6) SANDRA CORREA DA COSTA
 Cargo/Função: (3441) PROFESSOR EDUC. BASICA
 Quinquênio de Referência: 01/02/2015 Ate 31/01/2020
 A Partir de: 03/06/2020 Até02/07/2020

Processo N.: 1000003420558
 Nome: (226466/1) SANDRA FATIMA GUERRA VIDORI
 Cargo/Função: (4740) APOIO ADM EDUC PROFISSIONALIZADO-30
 Quinquênio de Referência: 17/01/2011 Ate 16/01/2016
 A Partir de: 03/06/2020 Até02/07/2020

Processo N.: 1000003420462
 Nome: (53951/10) SANDRA LUZIA PINTO DE MAGALHAES PEDROSO
 Cargo/Função: (3441) PROFESSOR EDUC. BASICA
 Quinquênio de Referência: 01/02/2005 Ate 31/01/2010
 A Partir de: 03/06/2020 Até02/07/2020

Processo N.: 1000003420310
 Nome: (228764/2) SANDRA MALDONADO SOUSA
 Cargo/Função: (3441) PROFESSOR EDUC. BASICA
 Quinquênio de Referência: 29/08/2011 Ate 28/08/2016
 A Partir de: 03/06/2020 Até02/07/2020

Processo N.: 1000003420471
 Nome: (137314/6) SANDRA MARIA PIMENTEL
 Cargo/Função: (4740) APOIO ADM EDUC PROFISSIONALIZADO-30
 Quinquênio de Referência: 11/08/2014 Ate 10/09/2019
 A Partir de: 03/06/2020 Até02/07/2020

Processo N.: 1000003420321
 Nome: (213301/10) SANDRA PRUDENCIO IVANHEZ
 Cargo/Função: (3441) PROFESSOR EDUC. BASICA
 Quinquênio de Referência: 24/09/2012 Ate 23/09/2017
 A Partir de: 03/06/2020 Até02/07/2020

Processo N.: 1000003339905
 Nome: (239453/1) SANDRA REGINA ALVES DE MACEDO
 Cargo/Função: (3441) PROFESSOR EDUC. BASICA
 Quinquênio de Referência: 09/04/2012 Ate 08/04/2017
 A Partir de: 03/06/2020 Até02/07/2020

Processo N.: 1000003420806
 Nome: (39516/4) SELMA OURIVES TOMAZELI
 Cargo/Função: (3441) PROFESSOR EDUC. BASICA
 Quinquênio de Referência: 07/02/2015 Ate 05/02/2020
 A Partir de: 03/06/2020 Até02/07/2020

Processo N.: 1000003330701
 Nome: (129128/10) SIDINEI LEANDRO DE ALMEIDA
 Cargo/Função: (3441) PROFESSOR EDUC. BASICA
 Quinquênio de Referência: 05/06/2009 Ate 04/06/2014
 A Partir de: 04/05/2020 Até02/07/2020

Processo N.: 1000003420417
 Nome: (53943/8) SIDNEI FERREIRA MENDES
 Cargo/Função: (3441) PROFESSOR EDUC. BASICA
 Quinquênio de Referência: 01/02/2015 Ate 31/01/2020
 A Partir de: 03/06/2020 Até02/07/2020

Processo N.: 1000003420398
 Nome: (86689/15) SILENE FATIMA RODRIGUES
 Cargo/Função: (3441) PROFESSOR EDUC. BASICA
 Quinquênio de Referência: 01/10/2011 Ate 30/09/2016
 A Partir de: 03/06/2020 Até02/07/2020

Processo N.: 1000003420373
 Nome: (88023/1) SILMARA PEREIRA DE ARRUDA
 Cargo/Função: (4740) APOIO ADM EDUC PROFISSIONALIZADO-30
 Quinquênio de Referência: 18/02/2015 Ate 17/02/2020
 A Partir de: 03/06/2020 Até02/07/2020

Processo N.: 1000003336077
 Nome: (250474/1) SILVANA RENOSTRO
 Cargo/Função: (4740) APOIO ADM EDUC PROFISSIONALIZADO-30
 Quinquênio de Referência: 11/10/2013 Ate 10/10/2018
 A Partir de: 03/06/2020 Até02/07/2020

Processo N.: 1000003420536
 Nome: (137493/4) SILVANA TERESINHA KREFTA
 Cargo/Função: (3441) PROFESSOR EDUC. BASICA
 Quinquênio de Referência: 04/02/2011 Ate 03/02/2016
 A Partir de: 03/06/2020 Até02/07/2020

Processo N.: 1000003420754
 Nome: (87778/1) SILVANE MARIA NUNES
 Cargo/Função: (4740) APOIO ADM EDUC PROFISSIONALIZADO-30
 Quinquênio de Referência: 21/01/2015 Ate 20/01/2020
 A Partir de: 03/06/2020 Até02/07/2020

Processo N.: 1000003420758
 Nome: (212894/7) SILVIA CASSIA DA COSTA LIMA
 Cargo/Função: (3441) PROFESSOR EDUC. BASICA
 Quinquênio de Referência: 27/02/2012 Ate 26/02/2017
 A Partir de: 03/06/2020 Até02/07/2020

Processo N.: 1000003420964
 Nome: (144817/1) SILVIO APARECIDO MOULAZ
 Cargo/Função: (4731) TEC ADM EDUC PROFISSIONALIZADO-30
 Quinquênio de Referência: 31/01/2013 Ate 30/01/2018
 A Partir de: 03/06/2020 Até02/07/2020

Processo N.: 1000003420966
 Nome: (97670/21) SIMONE JANICE SCHULZ

Cargo/Função: (3441) PROFESSOR EDUC. BASICA
 Quinquênio de Referência: 10/06/2014 Ate 09/07/2019
 A Partir de: 03/06/2020 Até02/07/2020

Processo N.: 1000003420499
 Nome: (50578/17) SIMONE JOSE APARECIDA DA SILVA SANTOS
 Cargo/Função: (3441) PROFESSOR EDUC. BASICA
 Quinquênio de Referência: 02/08/2012 Ate 01/08/2017
 A Partir de: 03/06/2020 Até02/07/2020

Processo N.: 1000003420393
 Nome: (85747/1) SIRLEY CLAUDINO DA SILVA
 Cargo/Função: (4740) APOIO ADM EDUC PROFISSIONALIZADO-30
 Quinquênio de Referência: 07/02/2015 Ate 06/02/2020
 A Partir de: 04/05/2020 Até02/07/2020

Processo N.: 1000003420565
 Nome: (56141/5) SOADEGAR PIZZATTO
 Cargo/Função: (3441) PROFESSOR EDUC. BASICA
 Quinquênio de Referência: 02/06/2010 Ate 01/06/2015
 A Partir de: 03/06/2020 Até02/07/2020

Processo N.: 1000003420920
 Nome: (86534/11) SOLANGE GREQUI DA CRUS
 Cargo/Função: (3441) PROFESSOR EDUC. BASICA
 Quinquênio de Referência: 23/08/2011 Ate 22/08/2016
 A Partir de: 03/06/2020 Até02/07/2020

Processo N.: 1000003420367
 Nome: (61133/7) SOLANGE RENOSTRO
 Cargo/Função: (3441) PROFESSOR EDUC. BASICA
 Quinquênio de Referência: 14/03/2015 Ate 13/03/2020
 A Partir de: 03/06/2020 Até02/07/2020

Processo N.: 1000003420448
 Nome: (50116/13) SOLANGE RODRIGUES MOURAO
 Cargo/Função: (3441) PROFESSOR EDUC. BASICA
 Quinquênio de Referência: 04/02/2014 Ate 03/02/2019
 A Partir de: 03/06/2020 Até02/07/2020

Processo N.: 1000003420880
 Nome: (85856/1) SONIA FERREIRA DOS SANTOS
 Cargo/Função: (4740) APOIO ADM EDUC PROFISSIONALIZADO-30
 Quinquênio de Referência: 21/01/2015 Ate 20/01/2020
 A Partir de: 03/06/2020 Até02/07/2020

Processo N.: 1000003420303
 Nome: (123545/15) SUEELE MARIA LIMA CASTRILLON
 Cargo/Função: (3441) PROFESSOR EDUC. BASICA
 Quinquênio de Referência: 01/09/2011 Ate 31/08/2016
 A Partir de: 03/06/2020 Até02/07/2020

Processo N.: 1000003420396
 Nome: (211232/17) SUELE APARECIDA CEOLIN SCHWADE
 Cargo/Função: (3441) PROFESSOR EDUC. BASICA
 Quinquênio de Referência: 03/02/2014 Ate 02/02/2019
 A Partir de: 03/06/2020 Até02/07/2020

Processo N.: 1000003420853
 Nome: (136766/17) SUELEN FABIANA DAL FORNO BARASUOL
 Cargo/Função: (3441) PROFESSOR EDUC. BASICA
 Quinquênio de Referência: 18/07/2012 Ate 17/07/2017
 A Partir de: 03/06/2020 Até02/07/2020

Processo N.: 1000003410544
 Nome: (213869/3) SUELLEN LARA NUNES CUYABANO
 Cargo/Função: (3441) PROFESSOR EDUC. BASICA
 Quinquênio de Referência: 13/08/2012 Ate 12/08/2017
 A Partir de: 03/06/2020 Até02/07/2020

Processo N.: 1000003420671
 Nome: (252904/1) SUSANA CRISTINA DA SILVA
 Cargo/Função: (3441) PROFESSOR EDUC. BASICA
 Quinquênio de Referência: 12/02/2014 Ate 11/06/2019
 A Partir de: 03/06/2020 Até02/07/2020

Processo N.: 1000003420410
 Nome: (130869/10) SUZETE DA SILVA GALDINO NUNES
 Cargo/Função: (3441) PROFESSOR EDUC. BASICA
 Quinquênio de Referência: 23/02/2011 Ate 22/02/2016
 A Partir de: 03/06/2020 Até02/07/2020

Processo N.: 1000003420676
 Nome: (241544/1) TATIANE GOMES DA SILVA
 Cargo/Função: (4740) APOIO ADM EDUC PROFISSIONALIZADO-30
 Quinquênio de Referência: 14/06/2012 Ate 13/06/2017
 A Partir de: 03/06/2020 Até02/07/2020

Processo N.: 1000003420374
 Nome: (103022/7) TELI CRISTIANE BRIEKOWIEC KREMER
 Cargo/Função: (3441) PROFESSOR EDUC. BASICA
 Quinquênio de Referência: 28/04/2014 Ate 27/04/2019
 A Partir de: 04/05/2020 Até02/07/2020

Processo N.: 1000003420539
 Nome: (253249/2) TELMA CRISTINA DE SOUZA
 Cargo/Função: (4740) APOIO ADM EDUC PROFISSIONALIZADO-30
 Quinquênio de Referência: 22/10/2014 Ate 21/10/2019
 A Partir de: 03/06/2020 Até02/07/2020

Processo N.: 1000003420784
 Nome: (134301/5) TERESINHA BENFICA DE CARVALHO
 Cargo/Função: (3441) PROFESSOR EDUC. BASICA
 Quinquênio de Referência: 30/07/2012 Ate 29/07/2017
 A Partir de: 03/06/2020 Até02/07/2020

Processo N.: 1000003420807
 Nome: (67691/4) TEREZA CRISTINA VIDAL DANTAS
 Cargo/Função: (3441) PROFESSOR EDUC. BASICA
 Quinquênio de Referência: 07/02/2015 Ate 06/02/2020
 A Partir de: 03/06/2020 Até02/07/2020

Processo N.: 1000003420376
 Nome: (210480/13) THALITA HELENA DOS SANTOS
 Cargo/Função: (3441) PROFESSOR EDUC. BASICA
 Quinquênio de Referência: 24/08/2011 Ate 23/08/2016
 A Partir de: 03/06/2020 Até02/07/2020

Processo N.: 1000003420369
 Nome: (36542/1) UMBERTO CARLOS NETTO
 Cargo/Função: (3441) PROFESSOR EDUC. BASICA
 Quinquênio de Referência: 02/10/2008 Ate 01/10/2013
 A Partir de: 03/06/2020 Até02/07/2020

Processo N.: 1000003420371
 Nome: (36542/4) UMBERTO CARLOS NETTO
 Cargo/Função: (3441) PROFESSOR EDUC. BASICA
 Quinquênio de Referência: 02/08/2012 Ate 01/10/2017
 A Partir de: 03/06/2020 Até02/07/2020

Processo N.: 1000003420432
 Nome: (60574/43) URIAS BOM DESPACHO E SILVA
 Cargo/Função: (3441) PROFESSOR EDUC. BASICA
 Quinquênio de Referência: 12/05/2014 Ate 11/07/2019
 A Partir de: 04/05/2020 Até02/06/2020

Processo N.: 1000003420433
 Nome: (60574/43) URIAS BOM DESPACHO E SILVA
 Cargo/Função: (3441) PROFESSOR EDUC. BASICA
 Quinquênio de Referência: 12/05/2014 Ate 11/07/2019
 A Partir de: 03/06/2020 Até02/07/2020

Processo N.: 1000003420419
 Nome: (107413/12) VALDECI DE OLIVEIRA SILVA
 Cargo/Função: (3441) PROFESSOR EDUC. BASICA
 Quinquênio de Referência: 19/07/2012 Ate 18/07/2017
 A Partir de: 03/06/2020 Até02/07/2020

Processo N.: 1000003336081
 Nome: (53536/21) VALDELICE DA SILVA BARREIRA
 Cargo/Função: (3441) PROFESSOR EDUC. BASICA
 Quinquênio de Referência: 14/08/2014 Ate 13/08/2019
 A Partir de: 03/06/2020 Até02/07/2020

Processo N.: 1000003420340
 Nome: (257648/1) VALDEMIR SERAFIM DE SOUZA
 Cargo/Função: (3441) PROFESSOR EDUC. BASICA
 Quinquênio de Referência: 11/08/2014 Ate 10/08/2019
 A Partir de: 03/06/2020 Até02/07/2020

Processo N.: 1000003329027
 Nome: (144447/11) VALDENI MARQUES VIEIRA
 Cargo/Função: (3441) PROFESSOR EDUC. BASICA
 Quinquênio de Referência: 29/08/2011 Ate 28/08/2016
 A Partir de: 03/06/2020 Até02/07/2020

Processo N.: 1000003412745
 Nome: (118532/15) VALDENIR GOMES DE LIMA VITTORAZZI
 Cargo/Função: (3441) PROFESSOR EDUC. BASICA
 Quinquênio de Referência: 01/11/2012 Ate 31/10/2017
 A Partir de: 03/06/2020 Até02/07/2020

Processo N.: 1000003420581
 Nome: (253405/1) VALDINEIA DA SILVA PEREIRA
 Cargo/Função: (3441) PROFESSOR EDUC. BASICA
 Quinquênio de Referência: 20/02/2014 Ate 19/02/2019
 A Partir de: 03/06/2020 Até02/07/2020

Processo N.: 1000003420422
 Nome: (74492/2) VALDIRENE PAYAO DE OLIVEIRA
 Cargo/Função: (3441) PROFESSOR EDUC. BASICA
 Quinquênio de Referência: 01/02/2015 Ate 31/01/2020
 A Partir de: 03/06/2020 Até02/07/2020

Processo N.: 1000003412805
 Nome: (103217/7) VALDIRENE PEIXOTO
 Cargo/Função: (3441) PROFESSOR EDUC. BASICA
 Quinquênio de Referência: 12/03/2012 Ate 11/03/2017
 A Partir de: 03/06/2020 Até02/07/2020

Processo N.: 1000003420869
 Nome: (85027/1) VALDIRENE XAVIER FERREIRA
 Cargo/Função: (4740) APOIO ADM EDUC PROFISSIONALIZADO-30
 Quinquênio de Referência: 21/01/2015 Ate 20/01/2020
 A Partir de: 03/06/2020 Até02/07/2020

Processo N.: 1000003351023
 Nome: (201624/13) VALERIA BORGES DE SOUZA
 Cargo/Função: (4731) TEC ADM EDUC PROFISSIONALIZADO-30
 Quinquênio de Referência: 28/06/2013 Ate 27/06/2018
 A Partir de: 03/06/2020 Até02/07/2020

Processo N.: 1000003420852
 Nome: (62154/6) VALERIA FERNANDES NEGRAO MARTINS
 Cargo/Função: (3441) PROFESSOR EDUC. BASICA
 Quinquênio de Referência: 01/02/2015 Ate 31/01/2020
 A Partir de: 03/06/2020 Até02/07/2020

Processo N.: 1000003420566
 Nome: (35876/1) VALMER RAIMUNDO CONSTANTINO GUIMARAES
 Cargo/Função: (3441) PROFESSOR EDUC. BASICA
 Quinquênio de Referência: 27/01/1994 Ate 26/01/1999

A Partir de: 04/05/2020 Até 02/07/2020

Processo N.: 1000003420452
 Nome: (73606/32) VALMIR FERNANDES
 Cargo/Função: (3441) PROFESSOR EDUC. BASICA
 Quinquênio de Referência: 14/08/2014 Ate 13/08/2019
 A Partir de: 03/06/2020 Até 02/07/2020

Processo N.: 1000003420866
 Nome: (44849/9) VALTER CESAR PEREIRA
 Cargo/Função: (4731) TEC ADM EDUC PROFISSIONALIZADO-30
 Quinquênio de Referência: 07/02/2015 Ate 06/02/2020
 A Partir de: 03/06/2020 Até 02/07/2020

Processo N.: 1000003410551
 Nome: (140635/1) VANDERLEY VITTORAZZI CUSCINI
 Cargo/Função: (3441) PROFESSOR EDUC. BASICA
 Quinquênio de Referência: 03/09/2012 Ate 02/09/2017
 A Partir de: 03/06/2020 Até 02/07/2020

Processo N.: 1000003420601
 Nome: (134920/21) VANDILENE FRANCISCA GOMES
 Cargo/Função: (3441) PROFESSOR EDUC. BASICA
 Quinquênio de Referência: 21/02/2014 Ate 20/02/2019
 A Partir de: 03/06/2020 Até 02/07/2020

Processo N.: 1000003420967
 Nome: (140178/1) VANIA COSTA DE CARVALHO
 Cargo/Função: (4731) TEC ADM EDUC PROFISSIONALIZADO-30
 Quinquênio de Referência: 20/08/2012 Ate 19/08/2017
 A Partir de: 03/06/2020 Até 02/07/2020

Processo N.: 1000003420578
 Nome: (141172/9) VANIA HORNER DE ALMEIDA
 Cargo/Função: (3441) PROFESSOR EDUC. BASICA
 Quinquênio de Referência: 14/02/2011 Ate 13/02/2016
 A Partir de: 03/06/2020 Até 02/07/2020

Processo N.: 1000003420454
 Nome: (85932/1) VERA LUCIA DE OLIVEIRA LIMA LORIGIOLA
 Cargo/Função: (4740) APOIO ADM EDUC PROFISSIONALIZADO-30
 Quinquênio de Referência: 21/01/2015 Ate 20/01/2020
 A Partir de: 03/06/2020 Até 02/07/2020

Processo N.: 1000003420543
 Nome: (60075/27) VERA LUCIA DE OLIVEIRA PEREIRA BUOSE
 Cargo/Função: (3441) PROFESSOR EDUC. BASICA
 Quinquênio de Referência: 02/06/2014 Ate 01/06/2019
 A Partir de: 03/06/2020 Até 02/07/2020

Processo N.: 1000003420421
 Nome: (89516/13) VERA LUCIA DIAS FACHINI
 Cargo/Função: (3441) PROFESSOR EDUC. BASICA
 Quinquênio de Referência: 01/08/2012 Ate 31/07/2017
 A Partir de: 03/06/2020 Até 02/07/2020

Processo N.: 1000003420343
 Nome: (100898/1) VERA LUCIA RODRIGUES PINTO MARTINS
 Cargo/Função: (4740) APOIO ADM EDUC PROFISSIONALIZADO-30
 Quinquênio de Referência: 08/05/2012 Ate 07/05/2017
 A Partir de: 03/06/2020 Até 02/07/2020

Processo N.: 1000003420345
 Nome: (108518/22) VILMA CAMPANHA DOS SANTOS
 Cargo/Função: (3441) PROFESSOR EDUC. BASICA
 Quinquênio de Referência: 30/07/2014 Ate 29/07/2019
 A Partir de: 03/06/2020 Até 02/07/2020

Processo N.: 1000003420857
 Nome: (59506/5) VIRGULLINO ALVES REGO
 Cargo/Função: (3441) PROFESSOR EDUC. BASICA
 Quinquênio de Referência: 01/02/2015 Ate 31/01/2020
 A Partir de: 03/06/2020 Até 02/07/2020

Processo N.: 1000003420401
 Nome: (40364/10) VITORIO JEOVANE DEPRÁ
 Cargo/Função: (3441) PROFESSOR EDUC. BASICA
 Quinquênio de Referência: 01/02/2015 Ate 31/01/2020
 A Partir de: 03/06/2020 Até 02/07/2020

Processo N.: 1000003420576
 Nome: (97949/19) WALLACE SANTOS VIEIRA
 Cargo/Função: (3441) PROFESSOR EDUC. BASICA
 Quinquênio de Referência: 19/01/2011 Ate 18/01/2016
 A Partir de: 03/06/2020 Até 02/07/2020

Processo N.: 1000003420769
 Nome: (123347/12) WALTER LUIZ VILAR SEABRA
 Cargo/Função: (3441) PROFESSOR EDUC. BASICA
 Quinquênio de Referência: 17/02/2014 Ate 16/04/2019
 A Partir de: 03/06/2020 Até 02/07/2020

Processo N.: 1000003420603
 Nome: (220426/16) WANDERLEIA MARQUES
 Cargo/Função: (3441) PROFESSOR EDUC. BASICA
 Quinquênio de Referência: 06/02/2014 Ate 05/02/2019
 A Partir de: 03/06/2020 Até 02/07/2020

Processo N.: 1000003420312
 Nome: (141360/1) WANDERSON VAZ MOREIRA SILVA
 Cargo/Função: (3441) PROFESSOR EDUC. BASICA
 Quinquênio de Referência: 25/09/2012 Ate 24/09/2017
 A Partir de: 03/06/2020 Até 02/07/2020

Processo N.: 1000003420809
 Nome: (100974/1) WANESSA FERREIRA DE OLIVEIRA

Cargo/Função: (3441) PROFESSOR EDUC. BASICA
 Quinquênio de Referência: 15/03/2012 Ate 14/03/2017
 A Partir de: 03/06/2020 Até 02/07/2020

Processo N.: 1000003420877
 Nome: (130222/7) WELLINGTON VIEIRA DE LIMA
 Cargo/Função: (3441) PROFESSOR EDUC. BASICA
 Quinquênio de Referência: 13/01/2011 Ate 12/01/2016
 A Partir de: 03/06/2020 Até 02/07/2020

Processo N.: 1000003420878
 Nome: (130222/4) WELLINGTON VIEIRA DE LIMA
 Cargo/Função: (3441) PROFESSOR EDUC. BASICA
 Quinquênio de Referência: 07/08/2012 Ate 06/08/2017
 A Partir de: 03/06/2020 Até 02/07/2020

Processo N.: 1000003420864
 Nome: (69454/6) WELTON BERALDO DA SILVA
 Cargo/Função: (3441) PROFESSOR EDUC. BASICA
 Quinquênio de Referência: 01/02/2005 Ate 31/01/2010
 A Partir de: 10/05/2020 Até 08/07/2020

Processo N.: 1000003420602
 Nome: (88008/1) WILMA FERRAZ ARRUDA
 Cargo/Função: (4740) APOIO ADM EDUC PROFISSIONALIZADO-30
 Quinquênio de Referência: 07/02/2015 Ate 06/02/2020
 A Partir de: 03/06/2020 Até 02/07/2020

Processo N.: 1000003420579
 Nome: (82959/3) WILSON PEREIRA SIRINO
 Cargo/Função: (3441) PROFESSOR EDUC. BASICA
 Quinquênio de Referência: 02/06/2010 Ate 01/06/2015
 A Partir de: 03/06/2020 Até 02/07/2020

Processo N.: 1000003420314
 Nome: (85302/1) ZENAIDE SILVA FERREIRA
 Cargo/Função: (3441) PROFESSOR EDUC. BASICA
 Quinquênio de Referência: 07/02/2015 Ate 06/02/2020
 A Partir de: 04/06/2020 Até 03/07/2020

Processo N.: 1000003420771
 Nome: (78889/15) ZENEIDE SANTOS MODESTO
 Cargo/Função: (3441) PROFESSOR EDUC. BASICA
 Quinquênio de Referência: 23/07/2012 Ate 22/07/2017
 A Partir de: 03/06/2020 Até 02/07/2020

Processo N.: 1000003420353
 Nome: (85230/1) ZENI IZABEL DE SOUZA SILVA
 Cargo/Função: (4740) APOIO ADM EDUC PROFISSIONALIZADO-30
 Quinquênio de Referência: 21/01/2015 Ate 20/01/2020
 A Partir de: 08/06/2020 Até 07/07/2020

Processo N.: 1000003420968
 Nome: (94142/1) ZENITA ALVES COUTINHO
 Cargo/Função: (4731) TEC ADM EDUC PROFISSIONALIZADO-30
 Quinquênio de Referência: 05/04/2006 Ate 04/04/2011
 A Partir de: 01/06/2020 Até 30/06/2020

Processo N.: 1000003420860
 Nome: (87003/1) ZILDA DE PAULA PINTO GARCIA
 Cargo/Função: (4740) APOIO ADM EDUC PROFISSIONALIZADO-30
 Quinquênio de Referência: 07/02/2015 Ate 06/02/2020
 A Partir de: 03/06/2020 Até 02/07/2020

Processo N.: 1000003420382
 Nome: (89036/1) ZILDA RAINHA DA SILVA
 Cargo/Função: (4740) APOIO ADM EDUC PROFISSIONALIZADO-30
 Quinquênio de Referência: 19/01/2015 Ate 18/01/2020
 A Partir de: 03/06/2020 Até 02/07/2020

Processo N.: 1000003336086
 Nome: (60155/18) ZILDETE MARQUES DOS SANTOS
 Cargo/Função: (3441) PROFESSOR EDUC. BASICA
 Quinquênio de Referência: 26/07/2012 Ate 25/07/2017
 A Partir de: 03/06/2020 Até 02/07/2020

Processo N.: 1000003331485
 Nome: (222939/5) ZULEIDE FERREIRA SANTANA
 Cargo/Função: (4740) APOIO ADM EDUC PROFISSIONALIZADO-30
 Quinquênio de Referência: 06/07/2012 Ate 05/07/2017
 A Partir de: 03/06/2020 Até 02/07/2020

PUBLICADA, REGISTRADA, CUMPR-SE.
 Cuiabá-MT, 08 de Junho de 2020.
 Marioneide Angelica Kliemaschewsk
 Secretária de Estado de Educação

BOLETIM DE PESSOAL/SEDUC/00954/2020 DE:
 09/06/2020

O Secretária de Estado de Educação no uso de suas atribuições que lhes são conferidas por lei,

Resolve: RETIFICAR
 Evento: LICENÇA PREMIO - GOZO

Processo N.: 1000003349233
 Nome: (26095/2) ALICE TERESINHA BOTTON
 Cargo/Função: (4731) TEC ADM EDUC PROFISSIONALIZADO-30
 Quinquênio de Referência: 25/10/2011 Ate 24/10/2016
 A Partir de: 03/06/2020 Até 01/08/2020

Processo N.: 1000003339180
 Nome: (242014/1) JOSIANE SCHEFFER GUIMARAES
 Cargo/Função: (4731) TEC ADM EDUC PROFISSIONALIZADO-30

Quinquênio de Referência: 04/07/2012 Ate 03/07/2017
A Partir de: 03/06/2020 Até02/07/2020

Processo N.: 1000003399161
Nome: (84652/1) MARLY SILVA DE ALMEIDA PEREIRA
Cargo/Função: (3441) PROFESSOR EDUC. BASICA
Quinquênio de Referência: 07/02/2015 Ate 06/02/2020
A Partir de: 04/05/2020 Até02/06/2020

Processo N.: 1000003325021
Nome: (85231/1) SONIA MARIA DA SILVA FURLAN
Cargo/Função: (4740) APOIO ADM EDUC PROFISSIONALIZADO-30
Quinquênio de Referência: 21/01/2010 Ate 20/01/2015
A Partir de: 03/06/2020 Até02/07/2020

PUBLICADA, REGISTRADA, CUMpra-SE.
Cuiabá-MT, 08 de Junho de 2020.
Marioneide Angelica Kliemaschewsk
Secretária de Estado de Educação

BOLETIM DE PESSOAL/SEDUC/00955/2020
09/06/2020

DE:

O Secretária de Estado de Educação no uso de suas atribuições que lhes são conferidas por lei,

Resolve: TORNAR SEM EFEITO
Evento: LICENÇA PREMIO - GOZO

Processo N.: 1000003414529
Nome: (140874/13) ADILSON MARTINS NEVES
Cargo/Função: (3441) PROFESSOR EDUC. BASICA
Quinquênio de Referência: 28/01/2011 Ate 27/01/2016
A Partir de: 04/05/2020 Até02/06/2020

Processo N.: 1000003407879
Nome: (71110/4) ALAIR MARIA DAVID PRIMON
Cargo/Função: (4731) TEC ADM EDUC PROFISSIONALIZADO-30
Quinquênio de Referência: 21/01/2005 Ate 20/01/2010
A Partir de: 04/05/2020 Até02/06/2020

Processo N.: 1000003334126
Nome: (120827/28) ALESSANDRA BORTOLUZZI BURGO
Cargo/Função: (3441) PROFESSOR EDUC. BASICA
Quinquênio de Referência: 08/05/2013 Ate 07/05/2018
A Partir de: 01/04/2020 Até29/06/2020

Processo N.: 1000003333968
Nome: (84393/1) ALESSANDRA SEABRA GUIMARAES
Cargo/Função: (4731) TEC ADM EDUC PROFISSIONALIZADO-30
Quinquênio de Referência: 21/01/2005 Ate 20/01/2010
A Partir de: 04/05/2020 Até02/06/2020

Processo N.: 1000003414160
Nome: (84838/16) ALINE CRISTINA DUENHA CUSTODIO
Cargo/Função: (3441) PROFESSOR EDUC. BASICA
Quinquênio de Referência: 17/02/2014 Ate 16/02/2019
A Partir de: 04/05/2020 Até02/06/2020

Processo N.: 1000003414458
Nome: (39776/1) ANA MARIA DA SILVA SANTANA
Cargo/Função: (3441) PROFESSOR EDUC. BASICA
Quinquênio de Referência: 01/03/1993 Ate 28/02/1998
A Partir de: 04/05/2020 Até02/06/2020

Processo N.: 1000003414204
Nome: (75910/3) ANDREA BERTOLINO
Cargo/Função: (3441) PROFESSOR EDUC. BASICA
Quinquênio de Referência: 24/02/2012 Ate 23/02/2017
A Partir de: 04/05/2020 Até02/06/2020

Processo N.: 1000003414378
Nome: (140334/16) CATIANE OLIVEIRA GONCALVES
Cargo/Função: (3441) PROFESSOR EDUC. BASICA
Quinquênio de Referência: 03/06/2011 Ate 02/06/2016
A Partir de: 04/05/2020 Até02/06/2020

Processo N.: 1000003413408
Nome: (140462/6) CICERA DENIZE NERES DA SILVA SANTOS
Cargo/Função: (3441) PROFESSOR EDUC. BASICA
Quinquênio de Referência: 01/08/2011 Ate 31/07/2016
A Partir de: 04/05/2020 Até02/06/2020

Processo N.: 1000003413805
Nome: (221096/3) CIMARIA RIBEIRO DE ARUEIRA ALMEIDA
Cargo/Função: (3441) PROFESSOR EDUC. BASICA
Quinquênio de Referência: 03/02/2014 Ate 02/02/2019
A Partir de: 04/05/2020 Até02/06/2020

Processo N.: 1000003414167
Nome: (93263/1) CLAUDIA BARROS DA COSTA SCHUENQUENER
Cargo/Função: (3441) PROFESSOR EDUC. BASICA
Quinquênio de Referência: 07/02/2010 Ate 06/02/2015
A Partir de: 04/05/2020 Até02/06/2020

Processo N.: 1000003414532
Nome: (123536/10) CLEIA BATISTA DA SILVA MELO
Cargo/Função: (3441) PROFESSOR EDUC. BASICA
Quinquênio de Referência: 03/06/2014 Ate 02/06/2019
A Partir de: 04/05/2020 Até02/06/2020

Processo N.: 1000003414438
Nome: (116781/30) EBER JOSE DE MATOS CORREA
Cargo/Função: (3441) PROFESSOR EDUC. BASICA
Quinquênio de Referência: 26/08/2011 Ate 25/08/2016

A Partir de: 04/05/2020 Até02/06/2020

Processo N.: 1000003413354
Nome: (116173/19) EUZELIA ALVES DE ARAUJO
Cargo/Função: (3441) PROFESSOR EDUC. BASICA
Quinquênio de Referência: 10/02/2014 Ate 09/02/2019
A Partir de: 04/05/2020 Até02/06/2020

Processo N.: 1000003413412
Nome: (120787/7) FRANCIANI DA SILVA GASPARETO
Cargo/Função: (3441) PROFESSOR EDUC. BASICA
Quinquênio de Referência: 14/02/2011 Ate 13/02/2016
A Partir de: 04/05/2020 Até02/06/2020

Processo N.: 1000003414460
Nome: (68333/8) GONCALINA EVA ALMEIDA DE SANTANA
Cargo/Função: (3441) PROFESSOR EDUC. BASICA
Quinquênio de Referência: 20/03/2012 Ate 19/03/2017
A Partir de: 04/05/2020 Até02/06/2020

Processo N.: 1000003414218
Nome: (61590/34) IOLANDA DOS SANTOS ROCHA PRATES
Cargo/Função: (3441) PROFESSOR EDUC. BASICA
Quinquênio de Referência: 26/07/2012 Ate 25/07/2017
A Partir de: 04/05/2020 Até02/06/2020

Processo N.: 1000003417307
Nome: (69531/4) IVETE PARAVISI
Cargo/Função: (3441) PROFESSOR EDUC. BASICA
Quinquênio de Referência: 01/02/2010 Ate 31/01/2015
A Partir de: 01/06/2020 Até30/06/2020

Processo N.: 1000003414341
Nome: (31359/2) JAENI ZULMIRO DE FARIA MIRANDA
Cargo/Função: (3441) PROFESSOR EDUC. BASICA
Quinquênio de Referência: 01/02/2010 Ate 31/01/2015
A Partir de: 04/05/2020 Até02/06/2020

Processo N.: 1000003414449
Nome: (132277/4) JAKELINE SANTOS COCHEV DA CRUZ
Cargo/Função: (3441) PROFESSOR EDUC. BASICA
Quinquênio de Referência: 31/01/2011 Ate 30/01/2016
A Partir de: 04/05/2020 Até02/06/2020

Processo N.: 1000003414543
Nome: (56732/4) KELLY DAS DORES SILVA CARVALHO
Cargo/Função: (3441) PROFESSOR EDUC. BASICA
Quinquênio de Referência: 01/12/2010 Ate 30/11/2015
A Partir de: 04/05/2020 Até02/06/2020

Processo N.: 1000003414382
Nome: (220191/4) RUTH MEDRADO DA COSTA
Cargo/Função: (3441) PROFESSOR EDUC. BASICA
Quinquênio de Referência: 18/01/2011 Ate 17/01/2016
A Partir de: 04/05/2020 Até02/06/2020

Processo N.: 1000003414184
Nome: (60153/8) SANDRA MARIA MULLER DE SOUZA
Cargo/Função: (3441) PROFESSOR EDUC. BASICA
Quinquênio de Referência: 14/03/2015 Ate 13/03/2020
A Partir de: 04/05/2020 Até02/06/2020

Processo N.: 1000003414462
Nome: (35075/1) SEBASTIAO JOSE DE MEDEIROS FILHO
Cargo/Função: (3441) PROFESSOR EDUC. BASICA
Quinquênio de Referência: 01/03/1989 Ate 28/02/1994
A Partir de: 04/05/2020 Até02/06/2020

Processo N.: 1000003414224
Nome: (92469/31) VALDETE DE SOUZA ASSUNCAO
Cargo/Função: (3441) PROFESSOR EDUC. BASICA
Quinquênio de Referência: 30/06/2011 Ate 29/06/2016
A Partir de: 04/05/2020 Até02/06/2020

Processo N.: 1000003413687
Nome: (228052/1) VALDINEI MARQUES VIEIRA
Cargo/Função: (3441) PROFESSOR EDUC. BASICA
Quinquênio de Referência: 21/02/2011 Ate 20/02/2016
A Partir de: 04/05/2020 Até02/06/2020

PUBLICADA, REGISTRADA, CUMpra-SE.
Cuiabá-MT, 08 de Junho de 2020.
Marioneide Angelica Kliemaschewsk
Secretária de Estado de Educação

BOLETIM DE PESSOAL/SEDUC/00956/2020
09/06/2020

DE:

O Secretária de Estado de Educação no uso de suas atribuições que lhes são conferidas por lei,

Resolve: AUTORIZAR
Evento: READAPTAÇÃO DE FUNÇÃO

Processo N.:
Nome: (85265/1) ROSIMERE MARIA DE CAMPOS
Un. Adm: (012866) E.E. INOCENCIA RACHID JAUDY
A Partir de: 28/04/2020 Até24/10/2020

PUBLICADA, REGISTRADA, CUMpra-SE.
Cuiabá-MT, 08 de Junho de 2020.
Marioneide Angelica Kliemaschewsk
Secretária de Estado de Educação

SETASC

SECRETARIA DE ESTADO DE ASSISTÊNCIA SOCIAL E CIDADANIA

BOLETIM DE PESSOAL/SETASC/00200/2020 DE:
09/06/2020

O Sec de Assistência Social e Cidadania no uso de suas atribuições que lhes são conferidas por lei,

Resolve: DEFERIR
Evento: LICENÇA PARA TRATAMENTO DE SAÚDE

Processo N.:
Nome: (89252/2) CARLOS ANTERO DE ARRUDA CASTRO
Cargo/Função: (6027) ANALISTA DESENV ECON SOCIAL L 10050
Un. Adm: (203068) COORD. FINANCEIRA
A Partir de: 10/05/2020 Até23/06/2020

PUBLICADA, REGISTRADA, CUMpra-SE.
Cuiabá-MT, 08 de Junho de 2020.
Rosamaria Ferreira de Carvalho
Sec de Assistência Social e Cidadania

SES

SECRETARIA DE ESTADO DE SAÚDE

PORTARIA/SES/00116/2020 DE:
09/06/2020

O Secretário de Estado de Saúde no uso de suas atribuições que lhes são conferidas por lei,

Resolve: DESIGNAR
Evento: DESIGNAÇÃO EM SUBSTITUIÇÃO CARGO EM COMISSÃO/FUNÇÃO

Processo N.: 132286/2020
Nome: (278410/1) ELIANE NUNES DA SILVA
A Partir de: 23/03/2020 Até21/04/2020
Cargo/Função: (11509) DGA-6
Substituto: (271984/3) JOBELITA PADILHA CAMPOS ESCUDERO
Un. Adm: (196835) COORDENADORIA DE CONTRATOS

Processo N.: 187265/2020
Nome: (106827/1) GLADISLENE RODRIGUES DE SOUZA NEVES
A Partir de: 10/04/2020 Até08/06/2020
Cargo/Função: (11622) DGA-8 SERVIDOR
Substituto: (114532/1) ALEXANDRE PERON DA LUZ
Un. Adm: (192627) GER. DE INF. E ANAL. EM VIGILANCIA
EPIDEMIOLÓGICA

Processo N.: 161423/2020
Nome: (125695/1) MARILENE ALVES QUEIROZ
A Partir de: 26/12/2019 Até24/01/2020
Cargo/Função: (11606) DGA-6 SERVIDOR
Substituto: (120303/1) VIVIANE MARIA GUIMARAES CARVALHO LIMA
Un. Adm: (197262) COORD. DO CENTRO DE ATENÇÃO PSIC. ALCOOL E
DROGAS

PUBLICADA, REGISTRADA, CUMpra-SE.
Cuiabá-MT, 08 de Junho de 2020.
Gilberto Gomes de Figueiredo
Secretário de Estado de Saúde

PORTARIA/SES/00117/2020 DE:
09/06/2020

O Secretário de Estado de Saúde no uso de suas atribuições que lhes são conferidas por lei,

Resolve: CONCEDER
Evento: Gratificação Artigo 15 da Lei Complementar nº550/2014

Processo N.: 181451/2020
Nome: (111402/2) ADRIANA ARAUJO SILVA FEITOSA
Função: MEMBRO
Un. Adm: (183482) UNID. SETORIAL DE CORREIÇÃO
A Partir de: 01/04/2020 Até19/04/2020

Processo N.: 181451/2020
Nome: (93312/1) ALESSANDRA FELIX MENDONCA
Função: PRESIDENTE
Un. Adm: (183482) UNID. SETORIAL DE CORREIÇÃO
A Partir de: 01/04/2020 Até30/04/2020

Processo N.: 181451/2020
Nome: (96559/1) ANA MARIA NORBERTO DA SILVA
Função: PRESIDENTE
Un. Adm: (183482) UNID. SETORIAL DE CORREIÇÃO
A Partir de: 01/04/2020 Até30/04/2020

Processo N.: 181451/2020
Nome: (124916/1) ELVIA LUCIA KUHN SARMENTO
Função: MEMBRO
Un. Adm: (183482) UNID. SETORIAL DE CORREIÇÃO
A Partir de: 01/04/2020 Até30/04/2020

Processo N.: 181451/2020
Nome: (110681/1) FABIANA AUXILIADORA JOAQUIM REGIS
Função: PRESIDENTE
Un. Adm: (183482) UNID. SETORIAL DE CORREIÇÃO
A Partir de: 01/04/2020 Até30/04/2020

Processo N.: 181451/2020
Nome: (64391/2) GABRIELLE MARIA COURY DE ANDRADE
Função: MEMBRO
Un. Adm: (183482) UNID. SETORIAL DE CORREIÇÃO
A Partir de: 01/04/2020 Até30/04/2020

Processo N.: 181451/2020
Nome: (111878/1) LEILA GONCALINA GOMES DE CAMPOS
Função: MEMBRO
Un. Adm: (183482) UNID. SETORIAL DE CORREIÇÃO
A Partir de: 01/04/2020 Até30/04/2020

Processo N.: 181451/2020
Nome: (87838/2) LEONARDO TADEU DE ALMEIDA OLIVEIRA
Função: PRESIDENTE
Un. Adm: (183482) UNID. SETORIAL DE CORREIÇÃO
A Partir de: 01/04/2020 Até30/04/2020

Processo N.: 181451/2020
Nome: (117152/1) MARIO FORMIGHIERI CAVALCANTI
Função: DEFENSOR DATIVO
Un. Adm: (183482) UNID. SETORIAL DE CORREIÇÃO
A Partir de: 01/04/2020 Até30/04/2020

Processo N.: 181451/2020
Nome: (81945/1) RENATO DA SILVA MOTA
Função: PRESIDENTE
Un. Adm: (183482) UNID. SETORIAL DE CORREIÇÃO
A Partir de: 01/04/2020 Até30/04/2020

Processo N.: 181451/2020
Nome: (111316/1) ROSEMEIRE DA SILVA MARQUES
Função: MEMBRO
Un. Adm: (183482) UNID. SETORIAL DE CORREIÇÃO
A Partir de: 01/04/2020 Até30/04/2020

Processo N.: 181451/2020
Nome: (81676/2) SAMUEL DE OLIVEIRA NETO
Função: MEMBRO
Un. Adm: (183482) UNID. SETORIAL DE CORREIÇÃO
A Partir de: 01/04/2020 Até30/04/2020

Processo N.: 181451/2020
Nome: (104730/2) TALITA FERREIRA LUIZ MARTINS
Função: PRESIDENTE
Un. Adm: (183482) UNID. SETORIAL DE CORREIÇÃO
A Partir de: 01/04/2020 Até30/04/2020

PUBLICADA, REGISTRADA, CUMpra-SE.
Cuiabá-MT, 08 de Junho de 2020.
Gilberto Gomes de Figueiredo
Secretário de Estado de Saúde

PORTARIA/SES/00118/2020 DE:
09/06/2020

O Secretário de Estado de Saúde no uso de suas atribuições que lhes são conferidas por lei,

Resolve: CONCEDER
Evento: Regime de Plantão SUS LC nº441/2011

Processo N.: 168004/2020
Nome: (95301/1) ADANI SILVEIRA BARBOSA
Cargo/Função: (4946) PROFIS TEC NIV MEDIO SERV SAUDE SUS
Referência: D-007 Carga Horária: 40H
Un. Adm: (151475) DIR. DO ESCRITÓRIO REG. DE SAÚDE DE RONDONÓPOLIS
A Partir de: 01/02/2020 Até29/02/2020
Qtde Plantões: 13

Processo N.: 168009/2020
Nome: (95301/1) ADANI SILVEIRA BARBOSA
Cargo/Função: (4946) PROFIS TEC NIV MEDIO SERV SAUDE SUS
Referência: D-007 Carga Horária: 40H
Un. Adm: (151475) DIR. DO ESCRITÓRIO REG. DE SAÚDE DE RONDONÓPOLIS
A Partir de: 01/03/2020 Até31/03/2020
Qtde Plantões: 14

Processo N.: 144563/2020
Nome: (295351/1) ADAO GONCALVES DA SILVA SOARES
Cargo/Função: (12054) CONDUTOR DE AMBULANCIA
Referência: 000 Carga Horária: 40H
Un. Adm: (118710) UNID. ESPEC. DE CONTR. MOVIMENTAÇÃO DE PESSOAL
A Partir de: 01/03/2020 Até31/03/2020
Qtde Plantões: 14

Processo N.: 114268/2020
Nome: (294619/1) ADEMILSON NASCIMENTO CASTALDELLI
Cargo/Função: (12046) NIVEL FUNDAMENTAL ADMINISTRATIVO
Referência: 000 Carga Horária: 40H
Un. Adm: (195685) HOSP. REG. DE RONDONÓPOLIS, IRMÊLZA GIOVANELLA,
A Partir de: 01/01/2020 Até31/01/2020
Qtde Plantões: 13

Processo N.: 175107/2020
Nome: (249588/3) ADRIANA YUKI MELLO PRADO
Cargo/Função: (4912) PROFIS TEC NIV SUPERIOR SERV SAUDE SUS
Referência: B-001 Carga Horária: 30H
Un. Adm: (192724) GER. DO SERV. DE VERIFICAÇÃO DE OBITOS

A Partir de: 01/04/2020 Até: 30/04/2020
Qtde Plantões: 10

Processo N.: 144509/2020
Nome: (144766/6) AGELCE DE MORAES RIBEIRO
Cargo/Função: (12044) NIVEL MEDIO ADMINISTRATIVO
Referência: 000 Carga Horária: 40H
Un. Adm: (118710) UNID.ESPEC. DE CONTR. MOVIMENTACAO DE PESSOAL
A Partir de: 01/03/2020 Até: 31/03/2020
Qtde Plantões: 14

Processo N.: 126589/2020
Nome: (292807/1) ALCINDO TAVARES DA SILVA
Cargo/Função: (12048) NIVEL TECNICO OPERACIONAL
Referência: 000 Carga Horária: 40H
Un. Adm: (195740) HOSP. REG. DE SINOP
A Partir de: 01/11/2019 Até: 30/11/2019
Qtde Plantões: 14

Processo N.: 114063/2020
Nome: (96166/1) ALESSANDRA BAPTISTA DO CARMO
Cargo/Função: (4946) PROFIS TEC NIV MEDIO SERV SAUDE SUS
Referência: D-006 Carga Horária: 40H
Un. Adm: (195685) HOSP. REG. DE RONDONÓPOLIS ¿IRMÆLZA GIOVANELLA¿
A Partir de: 01/01/2020 Até: 31/01/2020
Qtde Plantões: 12

Processo N.: 114063/2020
Nome: (95299/1) ALESSANDRO SILVA MACEDO
Cargo/Função: (4946) PROFIS TEC NIV MEDIO SERV SAUDE SUS
Referência: D-007 Carga Horária: 40H
Un. Adm: (195685) HOSP. REG. DE RONDONÓPOLIS ¿IRMÆLZA GIOVANELLA¿
A Partir de: 01/01/2020 Até: 31/01/2020
Qtde Plantões: 13

Processo N.: 126304/2020
Nome: (292845/1) ANDRESSA DOS SANTOS ZVETZ
Cargo/Função: (12046) NIVEL FUNDAMENTAL ADMINISTRATIVO
Referência: 000 Carga Horária: 40H
Un. Adm: (195740) HOSP. REG. DE SINOP
A Partir de: 01/11/2019 Até: 30/11/2019
Qtde Plantões: 13

Processo N.: 144509/2020
Nome: (295834/1) ANIELY MORAES OLIVEIRA
Cargo/Função: (12044) NIVEL MEDIO ADMINISTRATIVO
Referência: 000 Carga Horária: 40H
Un. Adm: (118710) UNID.ESPEC. DE CONTR. MOVIMENTACAO DE PESSOAL
A Partir de: 01/03/2020 Até: 31/03/2020
Qtde Plantões: 14

Processo N.: 118327/2020
Nome: (80887/1) ANTONIO CARLOS MACHADO DE OLIVEIRA
Cargo/Função: (4912) PROFIS TEC NIV SUPERIOR SERV SAUDE SUS
Referência: D-009 Carga Horária: 40H
Un. Adm: (195685) HOSP. REG. DE RONDONÓPOLIS ¿IRMÆLZA GIOVANELLA¿
A Partir de: 01/01/2020 Até: 31/01/2020
Qtde Plantões: 13

Processo N.: 118493/2020
Nome: (95322/1) ANTONIO TEIXEIRA DA SILVA NETO
Cargo/Função: (4946) PROFIS TEC NIV MEDIO SERV SAUDE SUS
Referência: B-006 Carga Horária: 30H
Un. Adm: (195685) HOSP. REG. DE RONDONÓPOLIS ¿IRMÆLZA GIOVANELLA¿
A Partir de: 01/01/2020 Até: 26/01/2020
Qtde Plantões: 7

Processo N.: 105158/2020
Nome: (93229/1) ARNILDO LOPES MENDES
Cargo/Função: (4946) PROFIS TEC NIV MEDIO SERV SAUDE SUS
Referência: D-007 Carga Horária: 40H
Un. Adm: (136751) GER.DE PRODUÇÃO,ESTOQ.E DISTRIB.DE HEMOCOMPONENTES
A Partir de: 01/02/2020 Até: 29/02/2020
Qtde Plantões: 13

Processo N.: 105158/2020
Nome: (42188/2) BERNADETE DA SILVA MORENO
Cargo/Função: (4946) PROFIS TEC NIV MEDIO SERV SAUDE SUS
Referência: D-010 Carga Horária: 40H
Un. Adm: (136751) GER.DE PRODUÇÃO,ESTOQ.E DISTRIB.DE HEMOCOMPONENTES
A Partir de: 01/02/2020 Até: 29/02/2020
Qtde Plantões: 12

Processo N.: 118706/2020
Nome: (291906/2) BRUNA FEITOSA ESTEVAM VISCARDI
Cargo/Função: (12036) NIVEL SUPERIOR ASSISTENCIAL
Referência: 000 Carga Horária: 40H
Un. Adm: (195685) HOSP. REG. DE RONDONÓPOLIS ¿IRMÆLZA GIOVANELLA¿
A Partir de: 09/01/2020 Até: 31/01/2020
Qtde Plantões: 10

Processo N.: 105158/2020
Nome: (90515/1) CARLOS EDUARDO RIBEIRO DE MELLO
Cargo/Função: (4946) PROFIS TEC NIV MEDIO SERV SAUDE SUS
Referência: D-007 Carga Horária: 40H
Un. Adm: (136751) GER.DE PRODUÇÃO,ESTOQ.E DISTRIB.DE HEMOCOMPONENTES
A Partir de: 01/02/2020 Até: 29/02/2020
Qtde Plantões: 13

Processo N.: 175107/2020
Nome: (282589/2) CARLOS TADEU TEIXEIRA ABURAD
Cargo/Função: (4912) PROFIS TEC NIV SUPERIOR SERV SAUDE SUS
Referência: B-001 Carga Horária: 30H

Un. Adm: (192724) GER. DO SERV. DE VERIFICAÇÃO DE OBITOS
A Partir de: 01/04/2020 Até: 30/04/2020
Qtde Plantões: 10

Processo N.: 118917/2020
Nome: (293831/1) CECILIA GUIMARAES DA SILVA
Cargo/Função: (12038) NIVEL TECNICO ASSISTENCIAL
Referência: 000 Carga Horária: 40H
Un. Adm: (195685) HOSP. REG. DE RONDONÓPOLIS ¿IRMÆLZA GIOVANELLA¿
A Partir de: 01/01/2020 Até: 31/01/2020
Qtde Plantões: 14

Processo N.: 117755/2020
Nome: (115396/1) CESAR ANCHIETA DOS SANTOS
Cargo/Função: (4946) PROFIS TEC NIV MEDIO SERV SAUDE SUS
Referência: D-005 Carga Horária: 40H
Un. Adm: (195685) HOSP. REG. DE RONDONÓPOLIS ¿IRMÆLZA GIOVANELLA¿
A Partir de: 01/01/2020 Até: 16/01/2020
Qtde Plantões: 7

Processo N.: 118879/2020
Nome: (121612/6) CLAITON FRANCISCO HERMES
Cargo/Função: (12038) NIVEL TECNICO ASSISTENCIAL
Referência: 000 Carga Horária: 24H
Un. Adm: (195685) HOSP. REG. DE RONDONÓPOLIS ¿IRMÆLZA GIOVANELLA¿
A Partir de: 01/01/2020 Até: 31/01/2020
Qtde Plantões: 9

Processo N.: 118917/2020
Nome: (292329/2) COSMO LOPES DA SILVA
Cargo/Função: (12038) NIVEL TECNICO ASSISTENCIAL
Referência: 000 Carga Horária: 40H
Un. Adm: (195685) HOSP. REG. DE RONDONÓPOLIS ¿IRMÆLZA GIOVANELLA¿
A Partir de: 01/01/2020 Até: 31/01/2020
Qtde Plantões: 14

Processo N.: 114268/2020
Nome: (295577/1) CRIS DAIANE MENDES DE MORAIS
Cargo/Função: (12046) NIVEL FUNDAMENTAL ADMINISTRATIVO
Referência: 000 Carga Horária: 40H
Un. Adm: (195685) HOSP. REG. DE RONDONÓPOLIS ¿IRMÆLZA GIOVANELLA¿
A Partir de: 01/01/2020 Até: 31/01/2020
Qtde Plantões: 13

Processo N.: 88529/2020
Nome: (293780/1) CRISTIANE FONTES DA SILVA COSTA
Cargo/Função: (12044) NIVEL MEDIO ADMINISTRATIVO
Referência: 000 Carga Horária: 40H
Un. Adm: (195740) HOSP. REG. DE SINOP
A Partir de: 01/10/2019 Até: 31/10/2019
Qtde Plantões: 14

Processo N.: 88529/2020
Nome: (293781/1) DAIANE ROSA DE SOUZA
Cargo/Função: (12044) NIVEL MEDIO ADMINISTRATIVO
Referência: 000 Carga Horária: 40H
Un. Adm: (195740) HOSP. REG. DE SINOP
A Partir de: 01/10/2019 Até: 31/10/2019
Qtde Plantões: 7

Processo N.: 114268/2020
Nome: (293844/1) DANIEL BRUNO MIRANDA DE MELO GARCIA
Cargo/Função: (12046) NIVEL FUNDAMENTAL ADMINISTRATIVO
Referência: 000 Carga Horária: 40H
Un. Adm: (195685) HOSP. REG. DE RONDONÓPOLIS ¿IRMÆLZA GIOVANELLA¿
A Partir de: 01/01/2020 Até: 31/01/2020
Qtde Plantões: 14

Processo N.: 144509/2020
Nome: (295831/1) DANIELY APARECIDA DOS SANTOS SILVA
Cargo/Função: (12044) NIVEL MEDIO ADMINISTRATIVO
Referência: 000 Carga Horária: 40H
Un. Adm: (118710) UNID.ESPEC. DE CONTR. MOVIMENTACAO DE PESSOAL
A Partir de: 01/03/2020 Até: 31/03/2020
Qtde Plantões: 14

Processo N.: 117830/2020
Nome: (118329/1) DEJALY MARIA LEOPOLDINO DA COSTA
Cargo/Função: (4989) PROFIS APOIO SERV SAUDE SUS
Referência: D-006 Carga Horária: 40H
Un. Adm: (195685) HOSP. REG. DE RONDONÓPOLIS ¿IRMÆLZA GIOVANELLA¿
A Partir de: 01/01/2020 Até: 31/01/2020
Qtde Plantões: 13

Processo N.: 144495/2020
Nome: (297009/1) DENIS HILLER BASTOS DOS SANTOS
Cargo/Função: (12044) NIVEL MEDIO ADMINISTRATIVO
Referência: 000 Carga Horária: 40H
Un. Adm: (118710) UNID.ESPEC. DE CONTR. MOVIMENTACAO DE PESSOAL
A Partir de: 01/03/2020 Até: 31/03/2020
Qtde Plantões: 14

Processo N.: 118706/2020
Nome: (279189/3) DENISE AKEMI NOGUTI
Cargo/Função: (12036) NIVEL SUPERIOR ASSISTENCIAL
Referência: 000 Carga Horária: 40H
Un. Adm: (195685) HOSP. REG. DE RONDONÓPOLIS ¿IRMÆLZA GIOVANELLA¿
A Partir de: 01/01/2020 Até: 21/01/2020
Qtde Plantões: 5

Processo N.: 144560/2020
Nome: (295733/1) DENIZE ADRIANA DE SOUZA SILVEIRA
Cargo/Função: (12050) NIVEL FUNDAMENTAL
Referência: 000 Carga Horária: 40H
Un. Adm: (118710) UNID.ESPEC. DE CONTR. MOVIMENTACAO DE PESSOAL
A Partir de: 01/03/2020 Até: 31/03/2020
Qtde Plantões: 14

Processo N.: 144560/2020

Nome: (295703/1) DEVAIR DA SILVA
Cargo/Função: (12050) NIVEL FUNDAMENTAL
Referência: 000 Carga Horária: 40H
Un. Adm: (118710) UNID.ESPEC. DE CONTR. MOVIMENTACAO DE PESSOAL
A Partir de: 01/03/2020 Até31/03/2020
Qtde Plantões: 14

Processo N.: 114268/2020

Nome: (293311/2) DIEGO JESUS BARBOSA
Cargo/Função: (12046) NIVEL FUNDAMENTAL ADMINISTRATIVO
Referência: 000 Carga Horária: 40H
Un. Adm: (195685) HOSP. REG. DE RONDONÓPOLIS çIRMÆELZA GIOVANELLAç
A Partir de: 01/01/2020 Até31/01/2020
Qtde Plantões: 13

Processo N.: 88529/2020

Nome: (292839/1) DJEANE DE JESUS COSTA MOTA
Cargo/Função: (12044) NIVEL MEDIO ADMINISTRATIVO
Referência: 000 Carga Horária: 40H
Un. Adm: (195740) HOSP. REG. DE SINOP
A Partir de: 01/10/2019 Até31/10/2019
Qtde Plantões: 14

Processo N.: 118493/2020

Nome: (95449/1) EDSON CARPENA BERTINETTI
Cargo/Função: (4946) PROFIS TEC NIV MEDIO SERV SAUDE SUS
Referência: D-007 Carga Horária: 30H
Un. Adm: (195685) HOSP. REG. DE RONDONÓPOLIS çIRMÆELZA GIOVANELLAç
A Partir de: 01/01/2020 Até05/01/2020
Qtde Plantões: 1

Processo N.: 114144/2020

Nome: (75754/3) EDUARDO FABRICIO GOMES PORTELA
Cargo/Função: (4912) PROFIS TEC NIV SUPERIOR SERV SAUDE SUS
Referência: D-007 Carga Horária: 30H
Un. Adm: (195685) HOSP. REG. DE RONDONÓPOLIS çIRMÆELZA GIOVANELLAç
A Partir de: 01/01/2020 Até31/01/2020
Qtde Plantões: 6

Processo N.: 117939/2020

Nome: (94568/1) ELIANA APARECIDA NOGUEIRA
Cargo/Função: (4912) PROFIS TEC NIV SUPERIOR SERV SAUDE SUS
Referência: D-006 Carga Horária: 40H
Un. Adm: (195685) HOSP. REG. DE RONDONÓPOLIS çIRMÆELZA GIOVANELLAç
A Partir de: 01/01/2020 Até31/01/2020
Qtde Plantões: 13

Processo N.: 117830/2020

Nome: (120304/1) ELIENE SEVERINA DA SILVA
Cargo/Função: (4989) PROFIS APOIO SERV SAUDE SUS
Referência: C-005 Carga Horária: 40H
Un. Adm: (195685) HOSP. REG. DE RONDONÓPOLIS çIRMÆELZA GIOVANELLAç
A Partir de: 01/01/2020 Até31/01/2020
Qtde Plantões: 13

Processo N.: 118917/2020

Nome: (293861/1) ELIS MARIA ALVES TAVARES
Cargo/Função: (12038) NIVEL TECNICO ASSISTENCIAL
Referência: 000 Carga Horária: 40H
Un. Adm: (195685) HOSP. REG. DE RONDONÓPOLIS çIRMÆELZA GIOVANELLAç
A Partir de: 01/01/2020 Até31/01/2020
Qtde Plantões: 13

Processo N.: 118706/2020

Nome: (293895/1) ELIS REGINA TRINDADE DE LIMA GUIMARAES
Cargo/Função: (12036) NIVEL SUPERIOR ASSISTENCIAL
Referência: 000 Carga Horária: 40H
Un. Adm: (195685) HOSP. REG. DE RONDONÓPOLIS çIRMÆELZA GIOVANELLAç
A Partir de: 01/01/2020 Até31/01/2020
Qtde Plantões: 13

Processo N.: 118917/2020

Nome: (293860/1) ELISSANDRA GONCALVES DE OLIVEIRA SOUZA
Cargo/Função: (12038) NIVEL TECNICO ASSISTENCIAL
Referência: 000 Carga Horária: 40H
Un. Adm: (195685) HOSP. REG. DE RONDONÓPOLIS çIRMÆELZA GIOVANELLAç
A Partir de: 01/01/2020 Até31/01/2020
Qtde Plantões: 14

Processo N.: 118048/2020

Nome: (95517/1) ELVIRA MARIA DO NASCIMENTO
Cargo/Função: (4989) PROFIS APOIO SERV SAUDE SUS
Referência: D-006 Carga Horária: 40H
Un. Adm: (195685) HOSP. REG. DE RONDONÓPOLIS çIRMÆELZA GIOVANELLAç
A Partir de: 01/01/2020 Até31/01/2020
Qtde Plantões: 13

Processo N.: 118879/2020

Nome: (291628/2) EVELZE KLEY GRILLO
Cargo/Função: (12038) NIVEL TECNICO ASSISTENCIAL
Referência: 000 Carga Horária: 24H
Un. Adm: (195685) HOSP. REG. DE RONDONÓPOLIS çIRMÆELZA GIOVANELLAç
A Partir de: 01/01/2020 Até31/01/2020
Qtde Plantões: 8

Processo N.: 144509/2020

Nome: (296900/1) FABIANI ARRUDA JESUS
Cargo/Função: (12044) NIVEL MEDIO ADMINISTRATIVO
Referência: 000 Carga Horária: 40H
Un. Adm: (118710) UNID.ESPEC. DE CONTR. MOVIMENTACAO DE PESSOAL
A Partir de: 01/03/2020 Até31/03/2020
Qtde Plantões: 14

Processo N.: 144495/2020

Nome: (296919/1) FABIO ANTONIO DO ESPIRITO SANTO

Cargo/Função: (12044) NIVEL MEDIO ADMINISTRATIVO

Referência: 000 Carga Horária: 40H
Un. Adm: (118710) UNID.ESPEC. DE CONTR. MOVIMENTACAO DE PESSOAL
A Partir de: 01/03/2020 Até31/03/2020
Qtde Plantões: 14

Processo N.: 118327/2020

Nome: (117045/1) GEANNY ELOISA LOPES LEITE RONDINA
Cargo/Função: (4912) PROFIS TEC NIV SUPERIOR SERV SAUDE SUS
Referência: D-006 Carga Horária: 40H
Un. Adm: (195685) HOSP. REG. DE RONDONÓPOLIS çIRMÆELZA GIOVANELLAç
A Partir de: 01/01/2020 Até31/01/2020
Qtde Plantões: 12

Processo N.: 117939/2020

Nome: (95515/1) GEYSA TATYANE FERREIRA ALMEIDA LISBOA
Cargo/Função: (4912) PROFIS TEC NIV SUPERIOR SERV SAUDE SUS
Referência: D-007 Carga Horária: 40H
Un. Adm: (195685) HOSP. REG. DE RONDONÓPOLIS çIRMÆELZA GIOVANELLAç
A Partir de: 01/01/2020 Até31/01/2020
Qtde Plantões: 13

Processo N.: 105158/2020

Nome: (95527/1) GILDOMAR ALCERIO MAIERON
Cargo/Função: (4946) PROFIS TEC NIV MEDIO SERV SAUDE SUS
Referência: C-007 Carga Horária: 30H
Un. Adm: (136751) GER.DE PRODUÇÃO,ESTOQ.E DISTRIB.DE HEMOCOMPONENTES
A Partir de: 01/02/2020 Até29/02/2020
Qtde Plantões: 10

Processo N.: 118917/2020

Nome: (291913/2) GISLAINE CAETANO RAMIRES
Cargo/Função: (12038) NIVEL TECNICO ASSISTENCIAL
Referência: 000 Carga Horária: 40H
Un. Adm: (195685) HOSP. REG. DE RONDONÓPOLIS çIRMÆELZA GIOVANELLAç
A Partir de: 01/01/2020 Até31/01/2020
Qtde Plantões: 14

Processo N.: 144509/2020

Nome: (295500/1) GISLAINE EDUARDA DIACHEKE REIS
Cargo/Função: (12044) NIVEL MEDIO ADMINISTRATIVO
Referência: 000 Carga Horária: 40H
Un. Adm: (118710) UNID.ESPEC. DE CONTR. MOVIMENTACAO DE PESSOAL
A Partir de: 01/03/2020 Até31/03/2020
Qtde Plantões: 6

Processo N.: 175107/2020

Nome: (57696/4) GLEYCE JUVENTELLES DE OLIVEIRA ANUNCIACAO
Cargo/Função: (4912) PROFIS TEC NIV SUPERIOR SERV SAUDE SUS
Referência: D-007 Carga Horária: 40H
Un. Adm: (192724) GER. DO SERV. DE VERIFICAÇÃO DE OBITOS
A Partir de: 01/04/2020 Até30/04/2020
Qtde Plantões: 13

Processo N.: 118081/2020

Nome: (95182/1) HELEM CRISTINA DA SILVA
Cargo/Função: (4912) PROFIS TEC NIV SUPERIOR SERV SAUDE SUS
Referência: D-006 Carga Horária: 30H
Un. Adm: (195685) HOSP. REG. DE RONDONÓPOLIS çIRMÆELZA GIOVANELLAç
A Partir de: 01/01/2020 Até31/01/2020
Qtde Plantões: 4

Processo N.: 118917/2020

Nome: (291911/2) HELENA MARIA GIACOMOLLI PIMENTEL
Cargo/Função: (12038) NIVEL TECNICO ASSISTENCIAL
Referência: 000 Carga Horária: 40H
Un. Adm: (195685) HOSP. REG. DE RONDONÓPOLIS çIRMÆELZA GIOVANELLAç
A Partir de: 01/01/2020 Até31/01/2020
Qtde Plantões: 14

Processo N.: 117830/2020

Nome: (118382/1) HELENA VILLALBA DUARTE DA SILVA
Cargo/Função: (4989) PROFIS APOIO SERV SAUDE SUS
Referência: D-005 Carga Horária: 40H
Un. Adm: (195685) HOSP. REG. DE RONDONÓPOLIS çIRMÆELZA GIOVANELLAç
A Partir de: 01/01/2020 Até31/01/2020
Qtde Plantões: 13

Processo N.: 105158/2020

Nome: (61388/2) HELIO LOPES PARRON JUNIOR
Cargo/Função: (4946) PROFIS TEC NIV MEDIO SERV SAUDE SUS
Referência: D-006 Carga Horária: 40H
Un. Adm: (136751) GER.DE PRODUÇÃO,ESTOQ.E DISTRIB.DE HEMOCOMPONENTES
A Partir de: 01/02/2020 Até29/02/2020
Qtde Plantões: 13

Processo N.: 144495/2020

Nome: (295702/1) HUDSON MAJELA GOMES
Cargo/Função: (12044) NIVEL MEDIO ADMINISTRATIVO
Referência: 000 Carga Horária: 40H
Un. Adm: (118710) UNID.ESPEC. DE CONTR. MOVIMENTACAO DE PESSOAL
A Partir de: 01/03/2020 Até31/03/2020
Qtde Plantões: 14

Processo N.: 105158/2020

Nome: (120478/1) IRACEMA DIAS VIEIRA
Cargo/Função: (4946) PROFIS TEC NIV MEDIO SERV SAUDE SUS
Referência: D-005 Carga Horária: 40H
Un. Adm: (136751) GER.DE PRODUÇÃO,ESTOQ.E DISTRIB.DE HEMOCOMPONENTES
A Partir de: 01/02/2020 Até29/02/2020
Qtde Plantões: 13

Processo N.: 175107/2020

Nome: (106252/1) IVANA DE MENEZES
Cargo/Função: (4912) PROFIS TEC NIV SUPERIOR SERV SAUDE SUS
Referência: D-006 Carga Horária: 20H
Un. Adm: (192724) GER. DO SERV. DE VERIFICAÇÃO DE OBITOS
A Partir de: 01/04/2020 Até30/04/2020
Qtde Plantões: 7

Processo N.: 118706/2020
Nome: (292303/2) IZABEL APARECIDA AMORIM PINTO
Cargo/Função: (12036) NIVEL SUPERIOR ASSISTENCIAL
Referência: 000 Carga Horária: 40H
Un. Adm: (195685) HOSP. REG. DE RONDONÓPOLIS çIRMÆELZA GIOVANELLAç
A Partir de: 01/01/2020 Até31/01/2020
Qtde Plantões: 14

Processo N.: 118081/2020
Nome: (95193/1) IZANA FIGUEREDO MAGALHAES CABECAS
Cargo/Função: (4912) PROFIS TEC NIV SUPERIOR SERV SAUDE SUS
Referência: D-006 Carga Horária: 30H
Un. Adm: (195685) HOSP. REG. DE RONDONÓPOLIS çIRMÆELZA GIOVANELLAç
A Partir de: 01/01/2020 Até31/01/2020
Qtde Plantões: 10

Processo N.: 114144/2020
Nome: (116970/1) JANGRESLEI DA SILVA
Cargo/Função: (4912) PROFIS TEC NIV SUPERIOR SERV SAUDE SUS
Referência: D-005 Carga Horária: 40H
Un. Adm: (195685) HOSP. REG. DE RONDONÓPOLIS çIRMÆELZA GIOVANELLAç
A Partir de: 01/01/2020 Até31/01/2020
Qtde Plantões: 13

Processo N.: 144563/2020
Nome: (295532/1) JEAN CONCEICAO SANTANA
Cargo/Função: (12054) CONDUCTOR DE AMBULANCIA
Referência: 000 Carga Horária: 40H
Un. Adm: (118710) UNID.ESPEC. DE CONTR. MOVIMENTACAO DE PESSOAL
A Partir de: 01/03/2020 Até31/03/2020
Qtde Plantões: 14

Processo N.: 88529/2020
Nome: (292797/1) JESSICA SANTANA ROSA
Cargo/Função: (12044) NIVEL MEDIO ADMINISTRATIVO
Referência: 000 Carga Horária: 40H
Un. Adm: (195740) HOSP. REG. DE SINOP
A Partir de: 01/10/2019 Até31/10/2019
Qtde Plantões: 6

Processo N.: 118879/2020
Nome: (293881/1) JHONATAN GONCALVES RICARDI
Cargo/Função: (12038) NIVEL TECNICO ASSISTENCIAL
Referência: 000 Carga Horária: 24H
Un. Adm: (195685) HOSP. REG. DE RONDONÓPOLIS çIRMÆELZA GIOVANELLAç
A Partir de: 01/01/2020 Até31/01/2020
Qtde Plantões: 8

Processo N.: 118917/2020
Nome: (295184/1) JORGE NICOLAS BELARMINO ROSA
Cargo/Função: (12038) NIVEL TECNICO ASSISTENCIAL
Referência: 000 Carga Horária: 40H
Un. Adm: (195685) HOSP. REG. DE RONDONÓPOLIS çIRMÆELZA GIOVANELLAç
A Partir de: 01/01/2020 Até31/01/2020
Qtde Plantões: 13

Processo N.: 126423/2020
Nome: (292780/1) JOSE CARICIO LIMA DE CARVALHO
Cargo/Função: (12046) NIVEL FUNDAMENTAL ADMINISTRATIVO
Referência: 000 Carga Horária: 40H
Un. Adm: (195740) HOSP. REG. DE SINOP
A Partir de: 01/11/2019 Até30/11/2019
Qtde Plantões: 10

Processo N.: 118493/2020
Nome: (95479/1) JOSE CARLOS DA SILVA
Cargo/Função: (4946) PROFIS TEC NIV MEDIO SERV SAUDE SUS
Referência: D-006 Carga Horária: 30H
Un. Adm: (195685) HOSP. REG. DE RONDONÓPOLIS çIRMÆELZA GIOVANELLAç
A Partir de: 26/01/2020 Até31/01/2020
Qtde Plantões: 2

Processo N.: 114035/2020
Nome: (95481/1) JOSE LUIZ DA MOTA GUIMARAES
Cargo/Função: (4989) PROFIS APOIO SERV SAUDE SUS
Referência: D-006 Carga Horária: 40H
Un. Adm: (195685) HOSP. REG. DE RONDONÓPOLIS çIRMÆELZA GIOVANELLAç
A Partir de: 01/01/2020 Até31/01/2020
Qtde Plantões: 14

Processo N.: 88529/2020
Nome: (292934/1) JOSELIA PEREIRA CHAVES SOARES
Cargo/Função: (12044) NIVEL MEDIO ADMINISTRATIVO
Referência: 000 Carga Horária: 40H
Un. Adm: (195740) HOSP. REG. DE SINOP
A Partir de: 01/10/2019 Até31/10/2019
Qtde Plantões: 14

Processo N.: 118327/2020
Nome: (118857/1) JULIANA SANTOS BRAGA
Cargo/Função: (4912) PROFIS TEC NIV SUPERIOR SERV SAUDE SUS
Referência: C-004 Carga Horária: 30H
Un. Adm: (195685) HOSP. REG. DE RONDONÓPOLIS çIRMÆELZA GIOVANELLAç
A Partir de: 01/01/2020 Até31/01/2020
Qtde Plantões: 10

Processo N.: 114268/2020
Nome: (293840/1) KAILO LOPES BORGES
Cargo/Função: (12046) NIVEL FUNDAMENTAL ADMINISTRATIVO

Referência: 000 Carga Horária: 40H
Un. Adm: (195685) HOSP. REG. DE RONDONÓPOLIS çIRMÆELZA GIOVANELLAç
A Partir de: 01/01/2020 Até31/01/2020
Qtde Plantões: 14

Processo N.: 144560/2020
Nome: (295705/1) KARLEN RODRIGUES QUEIROZ
Cargo/Função: (12050) NIVEL FUNDAMENTAL
Referência: 000 Carga Horária: 40H
Un. Adm: (118710) UNID.ESPEC. DE CONTR. MOVIMENTACAO DE PESSOAL
A Partir de: 01/03/2020 Até31/03/2020
Qtde Plantões: 14

Processo N.: 144509/2020
Nome: (296745/1) LAISSA FABIELLY RAMOS COUTO
Cargo/Função: (12044) NIVEL MEDIO ADMINISTRATIVO
Referência: 000 Carga Horária: 40H
Un. Adm: (118710) UNID.ESPEC. DE CONTR. MOVIMENTACAO DE PESSOAL
A Partir de: 01/03/2020 Até31/03/2020
Qtde Plantões: 14

Processo N.: 88529/2020
Nome: (292893/1) LANA BRUNA PEREIRA MORAIS
Cargo/Função: (12044) NIVEL MEDIO ADMINISTRATIVO
Referência: 000 Carga Horária: 40H
Un. Adm: (195740) HOSP. REG. DE SINOP
A Partir de: 01/10/2019 Até31/10/2019
Qtde Plantões: 14

Processo N.: 144509/2020
Nome: (205041/4) LARISSA DE CARVALHO
Cargo/Função: (12044) NIVEL MEDIO ADMINISTRATIVO
Referência: 000 Carga Horária: 40H
Un. Adm: (118710) UNID.ESPEC. DE CONTR. MOVIMENTACAO DE PESSOAL
A Partir de: 01/03/2020 Até31/03/2020
Qtde Plantões: 14

Processo N.: 117830/2020
Nome: (118851/1) LÍCIA MARA DE BARROS
Cargo/Função: (4989) PROFIS APOIO SERV SAUDE SUS
Referência: D-005 Carga Horária: 40H
Un. Adm: (195685) HOSP. REG. DE RONDONÓPOLIS çIRMÆELZA GIOVANELLAç
A Partir de: 01/01/2020 Até31/01/2020
Qtde Plantões: 11

Processo N.: 144560/2020
Nome: (216760/2) LIZETE BARROS DA LUZ
Cargo/Função: (12050) NIVEL FUNDAMENTAL
Referência: 000 Carga Horária: 40H
Un. Adm: (118710) UNID.ESPEC. DE CONTR. MOVIMENTACAO DE PESSOAL
A Partir de: 01/03/2020 Até31/03/2020
Qtde Plantões: 14

Processo N.: 118081/2020
Nome: (89276/3) LUISA HELENA FRANCHINI
Cargo/Função: (4912) PROFIS TEC NIV SUPERIOR SERV SAUDE SUS
Referência: D-006 Carga Horária: 40H
Un. Adm: (195685) HOSP. REG. DE RONDONÓPOLIS çIRMÆELZA GIOVANELLAç
A Partir de: 01/01/2020 Até31/01/2020
Qtde Plantões: 14

Processo N.: 118493/2020
Nome: (73617/4) LUZIA MARTINS FERREIRA
Cargo/Função: (4946) PROFIS TEC NIV MEDIO SERV SAUDE SUS
Referência: D-006 Carga Horária: 30H
Un. Adm: (195685) HOSP. REG. DE RONDONÓPOLIS çIRMÆELZA GIOVANELLAç
A Partir de: 01/01/2020 Até31/01/2020
Qtde Plantões: 9

Processo N.: 175107/2020
Nome: (249841/4) LYGIA NAZARIO DA COSTA
Cargo/Função: (4912) PROFIS TEC NIV SUPERIOR SERV SAUDE SUS
Referência: B-001 Carga Horária: 30H
Un. Adm: (192724) GER. DO SERV. DE VERIFICAÇÃO DE OBITOS
A Partir de: 01/04/2020 Até30/04/2020
Qtde Plantões: 10

Processo N.: 118879/2020
Nome: (291525/2) MAEVERSON BORGES LIMA
Cargo/Função: (12038) NIVEL TECNICO ASSISTENCIAL
Referência: 000 Carga Horária: 24H
Un. Adm: (195685) HOSP. REG. DE RONDONÓPOLIS çIRMÆELZA GIOVANELLAç
A Partir de: 01/01/2020 Até31/01/2020
Qtde Plantões: 9

Processo N.: 126459/2020
Nome: (292833/1) MARCELO APARECIDO DA SILVA
Cargo/Função: (12046) NIVEL FUNDAMENTAL ADMINISTRATIVO
Referência: 000 Carga Horária: 40H
Un. Adm: (195740) HOSP. REG. DE SINOP
A Partir de: 01/11/2019 Até30/11/2019
Qtde Plantões: 14

Processo N.: 118048/2020
Nome: (95360/1) MARIA AMELIA SOUZA NUNES
Cargo/Função: (4989) PROFIS APOIO SERV SAUDE SUS
Referência: D-006 Carga Horária: 40H
Un. Adm: (195685) HOSP. REG. DE RONDONÓPOLIS çIRMÆELZA GIOVANELLAç
A Partir de: 01/01/2020 Até31/01/2020
Qtde Plantões: 13

Processo N.: 114063/2020
Nome: (96199/1) MARIA APARECIDA DE FREITAS
Cargo/Função: (4946) PROFIS TEC NIV MEDIO SERV SAUDE SUS
Referência: D-006 Carga Horária: 40H
Un. Adm: (195685) HOSP. REG. DE RONDONÓPOLIS çIRMÆELZA GIOVANELLAç

A Partir de: 01/01/2020 Até 31/01/2020
Qtde Plantões: 13

Processo N.: 118048/2020
Nome: (95353/1) MARIA APARECIDA MAGALHAES DOS SANTOS
Cargo/Função: (4989) PROFIS APOIO SERV SAUDE SUS
Referência: D-006 Carga Horária: 40H
Un. Adm: (195685) HOSP. REG. DE RONDONÓPOLIS çIRMÆELZA GIOVANELLAAç
A Partir de: 01/01/2020 Até 31/01/2020
Qtde Plantões: 11

Processo N.: 114063/2020
Nome: (98727/1) MARIA APARECIDA ROCHA DE SOUZA GOMES
Cargo/Função: (4946) PROFIS TEC NIV MEDIO SERV SAUDE SUS
Referência: D-006 Carga Horária: 40H
Un. Adm: (195685) HOSP. REG. DE RONDONÓPOLIS çIRMÆELZA GIOVANELLAAç
A Partir de: 01/01/2020 Até 31/01/2020
Qtde Plantões: 13

Processo N.: 105158/2020
Nome: (93173/1) MARIA DE FATIMA CARVALHO MACEDO
Cargo/Função: (4946) PROFIS TEC NIV MEDIO SERV SAUDE SUS
Referência: D-007 Carga Horária: 40H
Un. Adm: (136751) GER.DE PRODUÇÃO,ESTOQ.E DISTRIB.DE

HEMOCOMPONENTES
A Partir de: 01/02/2020 Até 29/02/2020
Qtde Plantões: 14

Processo N.: 117830/2020
Nome: (101215/1) MARIA DE FATIMA COUTO MENDES
Cargo/Função: (4989) PROFIS APOIO SERV SAUDE SUS
Referência: D-006 Carga Horária: 40H
Un. Adm: (195685) HOSP. REG. DE RONDONÓPOLIS çIRMÆELZA GIOVANELLAAç
A Partir de: 01/01/2020 Até 31/01/2020
Qtde Plantões: 9

Processo N.: 114063/2020
Nome: (95275/1) MARIA EUNICE SOUZA SILVA GARCIA
Cargo/Função: (4946) PROFIS TEC NIV MEDIO SERV SAUDE SUS
Referência: D-006 Carga Horária: 40H
Un. Adm: (195685) HOSP. REG. DE RONDONÓPOLIS çIRMÆELZA GIOVANELLAAç
A Partir de: 01/01/2020 Até 31/01/2020
Qtde Plantões: 14

Processo N.: 144509/2020
Nome: (295072/1) MARIA JOSE DA SILVA XAVIER
Cargo/Função: (12044) NIVEL MEDIO ADMINISTRATIVO
Referência: 000 Carga Horária: 40H
Un. Adm: (118710) UNID.ESPEC. DE CONTR. MOVIMENTACAO DE PESSOAL
A Partir de: 01/03/2020 Até 31/03/2020
Qtde Plantões: 14

Processo N.: 117830/2020
Nome: (95319/1) MARIA JUSSARA DOS SANTOS
Cargo/Função: (4989) PROFIS APOIO SERV SAUDE SUS
Referência: D-007 Carga Horária: 40H
Un. Adm: (195685) HOSP. REG. DE RONDONÓPOLIS çIRMÆELZA GIOVANELLAAç
A Partir de: 01/01/2020 Até 31/01/2020
Qtde Plantões: 14

Processo N.: 117755/2020
Nome: (115770/1) MARIA OLIVEIRA DE BRITO
Cargo/Função: (4946) PROFIS TEC NIV MEDIO SERV SAUDE SUS
Referência: D-005 Carga Horária: 40H
Un. Adm: (195685) HOSP. REG. DE RONDONÓPOLIS çIRMÆELZA GIOVANELLAAç
A Partir de: 01/01/2020 Até 31/01/2020
Qtde Plantões: 14

Processo N.: 168004/2020
Nome: (115775/1) MARIA ROSANGELA DE SOUZA GARAY
Cargo/Função: (4946) PROFIS TEC NIV MEDIO SERV SAUDE SUS
Referência: D-006 Carga Horária: 30H
Un. Adm: (151475) DIR. DO ESCRITÓRIO REG. DE SAÚDE DE RONDONÓPOLIS
A Partir de: 01/02/2020 Até 29/02/2020
Qtde Plantões: 10

Processo N.: 168009/2020
Nome: (115775/1) MARIA ROSANGELA DE SOUZA GARAY
Cargo/Função: (4946) PROFIS TEC NIV MEDIO SERV SAUDE SUS
Referência: D-006 Carga Horária: 30H
Un. Adm: (151475) DIR. DO ESCRITÓRIO REG. DE SAÚDE DE RONDONÓPOLIS
A Partir de: 01/03/2020 Até 31/03/2020
Qtde Plantões: 10

Processo N.: 117755/2020
Nome: (114177/2) MARILUCIA PAIM
Cargo/Função: (4946) PROFIS TEC NIV MEDIO SERV SAUDE SUS
Referência: D-006 Carga Horária: 40H
Un. Adm: (195685) HOSP. REG. DE RONDONÓPOLIS çIRMÆELZA GIOVANELLAAç
A Partir de: 18/01/2020 Até 31/01/2020
Qtde Plantões: 7

Processo N.: 118917/2020
Nome: (293874/1) MARINALDA RODRIGUES FERNANDES
Cargo/Função: (12038) NIVEL TECNICO ASSISTENCIAL
Referência: 000 Carga Horária: 40H
Un. Adm: (195685) HOSP. REG. DE RONDONÓPOLIS çIRMÆELZA GIOVANELLAAç
A Partir de: 01/01/2020 Até 31/01/2020
Qtde Plantões: 13

Processo N.: 88529/2020
Nome: (292779/1) MARIO OLIVEIRA ROCHA JUNIOR
Cargo/Função: (12044) NIVEL MEDIO ADMINISTRATIVO
Referência: 000 Carga Horária: 40H
Un. Adm: (195740) HOSP. REG. DE SINOP
A Partir de: 01/10/2019 Até 31/10/2019

Qtde Plantões: 14

Processo N.: 118493/2020
Nome: (61246/9) MARISA MACHADO
Cargo/Função: (4946) PROFIS TEC NIV MEDIO SERV SAUDE SUS
Referência: D-007 Carga Horária: 30H
Un. Adm: (195685) HOSP. REG. DE RONDONÓPOLIS çIRMÆELZA GIOVANELLAAç
A Partir de: 01/01/2020 Até 31/01/2020
Qtde Plantões: 9

Processo N.: 117755/2020
Nome: (115485/1) MARISTELA APARECIDA BONELLI CAMPOS
Cargo/Função: (4946) PROFIS TEC NIV MEDIO SERV SAUDE SUS
Referência: D-005 Carga Horária: 40H
Un. Adm: (195685) HOSP. REG. DE RONDONÓPOLIS çIRMÆELZA GIOVANELLAAç
A Partir de: 01/01/2020 Até 31/01/2020
Qtde Plantões: 13

Processo N.: 144509/2020
Nome: (295484/1) MARTIANA ANGELA NARDI
Cargo/Função: (12044) NIVEL MEDIO ADMINISTRATIVO
Referência: 000 Carga Horária: 40H
Un. Adm: (118710) UNID.ESPEC. DE CONTR. MOVIMENTACAO DE PESSOAL
A Partir de: 01/03/2020 Até 31/03/2020
Qtde Plantões: 14

Processo N.: 114063/2020
Nome: (115507/1) MIRIAM ALVES DE SOUZA
Cargo/Função: (4946) PROFIS TEC NIV MEDIO SERV SAUDE SUS
Referência: D-005 Carga Horária: 40H
Un. Adm: (195685) HOSP. REG. DE RONDONÓPOLIS çIRMÆELZA GIOVANELLAAç
A Partir de: 01/01/2020 Até 31/01/2020
Qtde Plantões: 14

Processo N.: 105158/2020
Nome: (96748/1) NAIR SOARES DE ALMEIDA
Cargo/Função: (4946) PROFIS TEC NIV MEDIO SERV SAUDE SUS
Referência: D-006 Carga Horária: 40H
Un. Adm: (136751) GER.DE PRODUÇÃO,ESTOQ.E DISTRIB.DE
HEMOCOMPONENTES
A Partir de: 01/02/2020 Até 29/02/2020
Qtde Plantões: 13

Processo N.: 118493/2020
Nome: (95458/1) NALDIR ERNESTO RECH
Cargo/Função: (4946) PROFIS TEC NIV MEDIO SERV SAUDE SUS
Referência: D-006 Carga Horária: 30H
Un. Adm: (195685) HOSP. REG. DE RONDONÓPOLIS çIRMÆELZA GIOVANELLAAç
A Partir de: 05/01/2020 Até 31/01/2020
Qtde Plantões: 8

Processo N.: 118706/2020
Nome: (293890/1) NAYANE ADRIELLE SILVA DE ARRUDA
Cargo/Função: (12036) NIVEL SUPERIOR ASSISTENCIAL
Referência: 000 Carga Horária: 40H
Un. Adm: (195685) HOSP. REG. DE RONDONÓPOLIS çIRMÆELZA GIOVANELLAAç
A Partir de: 01/01/2020 Até 31/01/2020
Qtde Plantões: 14

Processo N.: 117830/2020
Nome: (95290/1) NEUZETE QUEIROZ BEZERRA
Cargo/Função: (4989) PROFIS APOIO SERV SAUDE SUS
Referência: D-006 Carga Horária: 40H
Un. Adm: (195685) HOSP. REG. DE RONDONÓPOLIS çIRMÆELZA GIOVANELLAAç
A Partir de: 01/01/2020 Até 31/01/2020
Qtde Plantões: 13

Processo N.: 114144/2020
Nome: (95278/1) NILDA MARIA MUNIZ
Cargo/Função: (4912) PROFIS TEC NIV SUPERIOR SERV SAUDE SUS
Referência: D-007 Carga Horária: 40H
Un. Adm: (195685) HOSP. REG. DE RONDONÓPOLIS çIRMÆELZA GIOVANELLAAç
A Partir de: 01/01/2020 Até 31/01/2020
Qtde Plantões: 11

Processo N.: 114035/2020
Nome: (118870/1) NILSON VIEIRA DE MORAIS
Cargo/Função: (4989) PROFIS APOIO SERV SAUDE SUS
Referência: D-005 Carga Horária: 40H
Un. Adm: (195685) HOSP. REG. DE RONDONÓPOLIS çIRMÆELZA GIOVANELLAAç
A Partir de: 01/01/2020 Até 31/01/2020
Qtde Plantões: 13

Processo N.: 105158/2020
Nome: (93282/1) NILVA MATOS VITORAZZI
Cargo/Função: (4946) PROFIS TEC NIV MEDIO SERV SAUDE SUS
Referência: D-007 Carga Horária: 40H
Un. Adm: (136751) GER.DE PRODUÇÃO,ESTOQ.E DISTRIB.DE
HEMOCOMPONENTES
A Partir de: 01/02/2020 Até 29/02/2020
Qtde Plantões: 13

Processo N.: 118917/2020
Nome: (295183/1) ODETE MARIA DE FREITAS ANDRADE
Cargo/Função: (12038) NIVEL TECNICO ASSISTENCIAL
Referência: 000 Carga Horária: 40H
Un. Adm: (195685) HOSP. REG. DE RONDONÓPOLIS çIRMÆELZA GIOVANELLAAç
A Partir de: 01/01/2020 Até 31/01/2020
Qtde Plantões: 13

Processo N.: 117830/2020
Nome: (95310/1) ODINETE APARECIDA DE ANDRADE
Cargo/Função: (4989) PROFIS APOIO SERV SAUDE SUS
Referência: D-006 Carga Horária: 40H
Un. Adm: (195685) HOSP. REG. DE RONDONÓPOLIS çIRMÆELZA GIOVANELLAAç
A Partir de: 01/01/2020 Até 31/01/2020

Qtde Plantões: 13

Processo N.: 105158/2020

Nome: (96217/1) OSVALDA FERREIRA DOS SANTOS BARROS
 Cargo/Função: (4946) PROFIS TEC NIV MEDIO SERV SAUDE SUS
 Referência: D-007 Carga Horária: 30H
 Un. Adm: (136751) GER.DE PRODUÇÃO,ESTOQ.E DISTRIB.DE

HEMOCOMPONENTES

A Partir de: 01/02/2020 Até29/02/2020
 Qtde Plantões: 10

Processo N.: 105158/2020

Nome: (111825/1) OTTO TEN CATEN
 Cargo/Função: (4946) PROFIS TEC NIV MEDIO SERV SAUDE SUS
 Referência: D-006 Carga Horária: 40H
 Un. Adm: (136735) GER .DE DOAÇÃO DE SANGUE
 A Partir de: 13/02/2020 Até29/02/2020
 Qtde Plantões: 7

Processo N.: 118706/2020

Nome: (296804/1) PATRICIA SARTOR
 Cargo/Função: (12036) NIVEL SUPERIOR ASSISTENCIAL
 Referência: 000 Carga Horária: 40H
 Un. Adm: (195685) HOSP. REG. DE RONDONÓPOLIS ¿IRMÆLZA GIOVANELLA¿
 A Partir de: 01/01/2020 Até31/01/2020
 Qtde Plantões: 13

Processo N.: 39578/2020

Nome: (280369/2) PAULO BATISTA DE SOUZA
 Cargo/Função: (12044) NIVEL MEDIO ADMINISTRATIVO
 Referência: 000 Carga Horária: 40H
 Un. Adm: (118710) UNID.ESPEC. DE CONTR. MOVIMENTACAO DE PESSOAL
 A Partir de: 01/09/2019 Até30/09/2019
 Qtde Plantões: 14

Processo N.: 175107/2020

Nome: (125123/8) PAULO CESAR DE FIGUEIREDO
 Cargo/Função: (4912) PROFIS TEC NIV SUPERIOR SERV SAUDE SUS
 Referência: B-001 Carga Horária: 30H
 Un. Adm: (192724) GER. DO SERV. DE VERIFICAÇÃO DE OBITOS
 A Partir de: 01/04/2020 Até30/04/2020
 Qtde Plantões: 10

Processo N.: 126459/2020

Nome: (292835/1) PAULO CESAR MOREIRA
 Cargo/Função: (12046) NIVEL FUNDAMENTAL ADMINISTRATIVO
 Referência: 000 Carga Horária: 40H
 Un. Adm: (195740) HOSP. REG. DE SINOP
 A Partir de: 01/11/2019 Até30/11/2019
 Qtde Plantões: 14

Processo N.: 88529/2020

Nome: (293058/1) RAFAELA SILVA BASSICHETTE
 Cargo/Função: (12044) NIVEL MEDIO ADMINISTRATIVO
 Referência: 000 Carga Horária: 40H
 Un. Adm: (195740) HOSP. REG. DE SINOP
 A Partir de: 01/10/2019 Até31/10/2019
 Qtde Plantões: 14

Processo N.: 117939/2020

Nome: (95204/1) REGINA CASSIA DA MATA
 Cargo/Função: (4912) PROFIS TEC NIV SUPERIOR SERV SAUDE SUS
 Referência: D-006 Carga Horária: 40H
 Un. Adm: (195685) HOSP. REG. DE RONDONÓPOLIS ¿IRMÆLZA GIOVANELLA¿
 A Partir de: 01/01/2020 Até31/01/2020
 Qtde Plantões: 12

Processo N.: 117939/2020

Nome: (120308/1) RENATA ONDEI BEZERRA
 Cargo/Função: (4912) PROFIS TEC NIV SUPERIOR SERV SAUDE SUS
 Referência: D-005 Carga Horária: 40H
 Un. Adm: (195685) HOSP. REG. DE RONDONÓPOLIS ¿IRMÆLZA GIOVANELLA¿
 A Partir de: 17/01/2020 Até31/01/2020
 Qtde Plantões: 7

Processo N.: 105158/2020

Nome: (111873/1) RIVAVEL MEIRA
 Cargo/Função: (4946) PROFIS TEC NIV MEDIO SERV SAUDE SUS
 Referência: D-006 Carga Horária: 40H
 Un. Adm: (136743) GER. DE DIAGNÓSTICO LABORATORIAL
 A Partir de: 01/02/2020 Até29/02/2020
 Qtde Plantões: 14

Processo N.: 118917/2020

Nome: (292224/2) ROBERTO MARQUES DOS SANTOS
 Cargo/Função: (12038) NIVEL TECNICO ASSISTENCIAL
 Referência: 000 Carga Horária: 40H
 Un. Adm: (195685) HOSP. REG. DE RONDONÓPOLIS ¿IRMÆLZA GIOVANELLA¿
 A Partir de: 01/01/2020 Até31/01/2020
 Qtde Plantões: 13

Processo N.: 114268/2020

Nome: (293839/1) RONIEL FERNANDES DE JESUS
 Cargo/Função: (12046) NIVEL FUNDAMENTAL ADMINISTRATIVO
 Referência: 000 Carga Horária: 40H
 Un. Adm: (195685) HOSP. REG. DE RONDONÓPOLIS ¿IRMÆLZA GIOVANELLA¿
 A Partir de: 01/01/2020 Até31/01/2020
 Qtde Plantões: 14

Processo N.: 88529/2020

Nome: (293775/1) ROSANA ANGELA DA SILVA BASSICHETTE
 Cargo/Função: (12044) NIVEL MEDIO ADMINISTRATIVO
 Referência: 000 Carga Horária: 40H
 Un. Adm: (195740) HOSP. REG. DE SINOP
 A Partir de: 01/10/2019 Até31/10/2019
 Qtde Plantões: 14

Processo N.: 114063/2020

Nome: (96168/1) ROSANA PIRES CORREA PEREIRA
 Cargo/Função: (4946) PROFIS TEC NIV MEDIO SERV SAUDE SUS
 Referência: D-006 Carga Horária: 40H
 Un. Adm: (195685) HOSP. REG. DE RONDONÓPOLIS ¿IRMÆLZA GIOVANELLA¿
 A Partir de: 01/01/2020 Até31/01/2020
 Qtde Plantões: 13

Processo N.: 144509/2020

Nome: (67571/16) ROSEMERI FERRETI
 Cargo/Função: (12044) NIVEL MEDIO ADMINISTRATIVO
 Referência: 000 Carga Horária: 40H
 Un. Adm: (118710) UNID.ESPEC. DE CONTR. MOVIMENTACAO DE PESSOAL
 A Partir de: 01/03/2020 Até31/03/2020
 Qtde Plantões: 14

Processo N.: 144563/2020

Nome: (295714/1) RUY BARBOSA DO NASCIMENTO
 Cargo/Função: (12054) CONDUTOR DE AMBULANCIA
 Referência: 000 Carga Horária: 40H
 Un. Adm: (118710) UNID.ESPEC. DE CONTR. MOVIMENTACAO DE PESSOAL
 A Partir de: 01/03/2020 Até31/03/2020
 Qtde Plantões: 14

Processo N.: 144509/2020

Nome: (295311/1) SABRINA DOS SANTOS BASTOS PINELI
 Cargo/Função: (12044) NIVEL MEDIO ADMINISTRATIVO
 Referência: 000 Carga Horária: 40H
 Un. Adm: (118710) UNID.ESPEC. DE CONTR. MOVIMENTACAO DE PESSOAL
 A Partir de: 01/03/2020 Até31/03/2020
 Qtde Plantões: 14

Processo N.: 114268/2020

Nome: (295579/1) SANDRO LUCIO PEREIRA
 Cargo/Função: (12046) NIVEL FUNDAMENTAL ADMINISTRATIVO
 Referência: 000 Carga Horária: 40H
 Un. Adm: (195685) HOSP. REG. DE RONDONÓPOLIS ¿IRMÆLZA GIOVANELLA¿
 A Partir de: 01/01/2020 Até31/01/2020
 Qtde Plantões: 13

Processo N.: 117830/2020

Nome: (95208/1) SEBASTIAO DA SILVA CORREA
 Cargo/Função: (4989) PROFIS APOIO SERV SAUDE SUS
 Referência: D-006 Carga Horária: 40H
 Un. Adm: (195685) HOSP. REG. DE RONDONÓPOLIS ¿IRMÆLZA GIOVANELLA¿
 A Partir de: 01/01/2020 Até31/01/2020
 Qtde Plantões: 13

Processo N.: 118879/2020

Nome: (214944/2) SERGIO CARVALHO COSTA
 Cargo/Função: (12038) NIVEL TECNICO ASSISTENCIAL
 Referência: 000 Carga Horária: 24H
 Un. Adm: (195685) HOSP. REG. DE RONDONÓPOLIS ¿IRMÆLZA GIOVANELLA¿
 A Partir de: 01/01/2020 Até26/01/2020
 Qtde Plantões: 7

Processo N.: 144563/2020

Nome: (232541/2) SOLANGE SIMONETO
 Cargo/Função: (12054) CONDUTOR DE AMBULANCIA
 Referência: 000 Carga Horária: 40H
 Un. Adm: (118710) UNID.ESPEC. DE CONTR. MOVIMENTACAO DE PESSOAL
 A Partir de: 01/03/2020 Até31/03/2020
 Qtde Plantões: 14

Processo N.: 88529/2020

Nome: (292837/1) SONIA APARECIDA BARBOSA DE LIMA
 Cargo/Função: (12044) NIVEL MEDIO ADMINISTRATIVO
 Referência: 000 Carga Horária: 40H
 Un. Adm: (195740) HOSP. REG. DE SINOP
 A Partir de: 01/10/2019 Até31/10/2019
 Qtde Plantões: 14

Processo N.: 144509/2020

Nome: (294856/1) TAMIRYS GEOVANA OLIVEIRA MELO
 Cargo/Função: (12044) NIVEL MEDIO ADMINISTRATIVO
 Referência: 000 Carga Horária: 40H
 Un. Adm: (118710) UNID.ESPEC. DE CONTR. MOVIMENTACAO DE PESSOAL
 A Partir de: 01/03/2020 Até31/03/2020
 Qtde Plantões: 13

Processo N.: 168004/2020

Nome: (69394/2) TANIA APARECIDA DOS REIS
 Cargo/Função: (4946) PROFIS TEC NIV MEDIO SERV SAUDE SUS
 Referência: D-007 Carga Horária: 40H
 Un. Adm: (151475) DIR. DO ESCRITÓRIO REG. DE SAÚDE DE RONDONÓPOLIS
 A Partir de: 01/02/2020 Até29/02/2020
 Qtde Plantões: 12

Processo N.: 168009/2020

Nome: (69394/2) TANIA APARECIDA DOS REIS
 Cargo/Função: (4946) PROFIS TEC NIV MEDIO SERV SAUDE SUS
 Referência: D-007 Carga Horária: 40H
 Un. Adm: (151475) DIR. DO ESCRITÓRIO REG. DE SAÚDE DE RONDONÓPOLIS
 A Partir de: 01/03/2020 Até31/03/2020
 Qtde Plantões: 14

Processo N.: 88529/2020

Nome: (292836/1) VALDENIZA DE SOUSA LIMA
 Cargo/Função: (12044) NIVEL MEDIO ADMINISTRATIVO
 Referência: 000 Carga Horária: 40H
 Un. Adm: (195740) HOSP. REG. DE SINOP
 A Partir de: 01/10/2019 Até31/10/2019
 Qtde Plantões: 14

Processo N.: 118917/2020

Nome: (292301/2) VALDIRENE FERREIRA LIMA

Cargo/Função: (12038) NIVEL TECNICO ASSISTENCIAL
Referência: 000 Carga Horária: 40H
Un. Adm: (195685) HOSP. REG. DE RONDONÓPOLIS  IRM ELZA GIOVANELLA, 
A Partir de: 01/01/2020 At 31/01/2020
Qtde Plant es: 14

Processo N.: 118327/2020

Nome: (115813/1) VALDIVIA FERREIRA GUATURA AMORIM
Cargo/Função: (4912) PROFIS TEC NIV SUPERIOR SERV SAUDE SUS
Refer ncia: D-005 Carga Hor ria: 40H
Un. Adm: (195685) HOSP. REG. DE RONDON POLIS  IRM ELZA GIOVANELLA, 
A Partir de: 01/01/2020 At 31/01/2020
Qtde Plant es: 10

Processo N.: 118917/2020

Nome: (294004/1) VALMIR CORREIA DA SILVA
Cargo/Função: (12038) NIVEL TECNICO ASSISTENCIAL
Refer ncia: 000 Carga Hor ria: 40H
Un. Adm: (195685) HOSP. REG. DE RONDON POLIS  IRM ELZA GIOVANELLA, 
A Partir de: 01/01/2020 At 31/01/2020
Qtde Plant es: 13

Processo N.: 144509/2020

Nome: (295475/1) VANESSA DE SOUZA GOMES
Cargo/Função: (12044) NIVEL MEDIO ADMINISTRATIVO
Refer ncia: 000 Carga Hor ria: 40H
Un. Adm: (118710) UNID.ESPEC. DE CONTR. MOVIMENTACAO DE PESSOAL
A Partir de: 01/03/2020 At 31/03/2020
Qtde Plant es: 12

Processo N.: 116277/2020

Nome: (95251/1) WAVINTON JOSE SOARES DA SILVA
Cargo/Função: (4912) PROFIS TEC NIV SUPERIOR SERV SAUDE SUS
Refer ncia: D-006 Carga Hor ria: 30H
Un. Adm: (195685) HOSP. REG. DE RONDON POLIS  IRM ELZA GIOVANELLA, 
A Partir de: 01/12/2019 At 31/12/2019
Qtde Plant es: 9

Processo N.: 117939/2020

Nome: (95251/1) WAVINTON JOSE SOARES DA SILVA
Cargo/Função: (4912) PROFIS TEC NIV SUPERIOR SERV SAUDE SUS
Refer ncia: D-006 Carga Hor ria: 30H
Un. Adm: (195685) HOSP. REG. DE RONDON POLIS  IRM ELZA GIOVANELLA, 
A Partir de: 17/01/2020 At 31/01/2020
Qtde Plant es: 5

Processo N.: 126377/2020

Nome: (292942/1) WILLIAM TEIXEIRA RAMOS
Cargo/Função: (12046) NIVEL FUNDAMENTAL ADMINISTRATIVO
Refer ncia: 000 Carga Hor ria: 40H
Un. Adm: (195740) HOSP. REG. DE SINOP
A Partir de: 01/11/2019 At 30/11/2019
Qtde Plant es: 11

Processo N.: 144509/2020

Nome: (296825/1) YASMIN ASSIS DOS SANTOS
Cargo/Função: (12044) NIVEL MEDIO ADMINISTRATIVO
Refer ncia: 000 Carga Hor ria: 40H
Un. Adm: (118710) UNID.ESPEC. DE CONTR. MOVIMENTACAO DE PESSOAL
A Partir de: 01/03/2020 At 31/03/2020
Qtde Plant es: 14

Processo N.: 114063/2020

Nome: (115449/1) ZILDINETE DE SOUZA
Cargo/Função: (4946) PROFIS TEC NIV MEDIO SERV SAUDE SUS
Refer ncia: D-005 Carga Hor ria: 40H
Un. Adm: (195685) HOSP. REG. DE RONDON POLIS  IRM ELZA GIOVANELLA, 
A Partir de: 01/01/2020 At 31/01/2020
Qtde Plant es: 13

PUBLICADA, REGISTRADA, CUMPRADA-SE.
Cuiab -MT, 08 de Junho de 2020.
Gilberto Gomes de Figueiredo
Secret rio de Estado de Sa de

PORTARIA/SES/00119/2020
09/06/2020

DE:

O Secret rio de Estado de Sa de no uso de suas atribui es que lhes s o conferidas por lei,

Resolve: RETIFICAR

Evento: Regime de Plant o SUS LC n 441/2011

Processo N.: 575725/2019

Nome: (292570/1) DAIANE APARECIDA DOS SANTOS SILVA
Cargo/Função: (12038) NIVEL TECNICO ASSISTENCIAL
Refer ncia: 000 Carga Hor ria: 40H
Un. Adm: (195740) HOSP. REG. DE SINOP
A Partir de: 01/07/2019 At 31/07/2019
Qtde Plant es: 14

PUBLICADA, REGISTRADA, CUMPRADA-SE.
Cuiab -MT, 08 de Junho de 2020.
Gilberto Gomes de Figueiredo
Secret rio de Estado de Sa de

O Secret rio de Estado de Sa de no uso de suas atribui es que lhes s o conferidas por lei,

Resolve: DISTRATAR - SES

Objeto: CONTRATA O TEMPORARIA

CONTRATO/SES/02402/2020 DE: 09/06/2020

Processo N : 202617/2020
Contratado: (214188/4) CRECY DAMASIO DOS SANTOS
CPF: 832.028.979-34
Cargo/Fun o: (12038) NIVEL TECNICO ASSISTENCIAL
Perfil Profissional: T C. ENFERMAGEM
Carga Hor ria: 40 horas semanais
Un. Adm: (195693) HOSP. REG. DE SORRISO
Em: 31/05/2020

PUBLICADA, REGISTRADA, CUMPRADA-SE.
Cuiab -MT, 08 de Junho de 2020.
Gilberto Gomes de Figueiredo
Secret rio de Estado de Sa de

O Secret rio de Estado de Sa de no uso de suas atribui es que lhes s o conferidas por lei,

Resolve: PRORROGAR - SES

Objeto: CONTRATA O TEMPORARIA

CONTRATO/SES/02403/2020 DE: 09/06/2020

Processo N : 211057/2020
Contratado: (252507/3) MARCUS PAULO MORAES BARBOSA
CPF: 036.118.021-74
Cargo/Fun o: (12044) NIVEL MEDIO ADMINISTRATIVO
Perfil Profissional: ASS.ADMINISTRATIVO
Carga Hor ria: 40 horas semanais
Un. Adm: (179175) SUPERINT. DE OR AMENTO
At : 05/06/2021

CONTRATO/SES/02404/2020 DE: 09/06/2020

Processo N : 196178/2020
Contratado: (267800/5) CAMILA OLIVEIRA FREITAS
CPF: 018.205.691-01
Cargo/Fun o: (12034) ASSESSOR TEC DE DIRE AO II
Perfil Profissional:
Carga Hor ria: 40 horas semanais
Un. Adm: (192660) UNID. JURIDICA
At : 09/06/2021

CONTRATO/SES/02405/2020 DE: 09/06/2020

Processo N : 184861/2020
Contratado: (283294/2) EDINEIA DE OLIVEIRA RIBEIRO
CPF: 340.477.511-20
Cargo/Fun o: (12042) NIVEL SUPERIOR ADMINISTRATIVO
Perfil Profissional: ANALISTA DE TI
Carga Hor ria: 40 horas semanais
Un. Adm: (183490) SUPERINT. DE ASSISTENCIA FARMACEUTICA
At : 09/06/2021

CONTRATO/SES/02406/2020 DE: 09/06/2020

Processo N : 184861/2020
Contratado: (294864/1) LILIANE PEREIRA DE SOUZA LEMES
CPF: 919.486.301-68
Cargo/Fun o: (12036) NIVEL SUPERIOR ASSISTENCIAL
Perfil Profissional: FARMAC UTICO
Carga Hor ria: 40 horas semanais
Un. Adm: (183490) SUPERINT. DE ASSISTENCIA FARMACEUTICA
At : 09/06/2021

CONTRATO/SES/02407/2020 DE: 09/06/2020

Processo N : 184861/2020
Contratado: (294865/1) CAMILLA DE FATIMA ROLIM
CPF: 042.705.561-02
Cargo/Fun o: (12036) NIVEL SUPERIOR ASSISTENCIAL
Perfil Profissional: FARMAC UTICO
Carga Hor ria: 40 horas semanais
Un. Adm: (183490) SUPERINT. DE ASSISTENCIA FARMACEUTICA
At : 09/06/2021

CONTRATO/SES/02408/2020 DE: 09/06/2020

Processo N : 184861/2020
Contratado: (294866/1) FRIDDER ANA PEREIRA FARIAS
CPF: 559.170.031-49
Cargo/Fun o: (12036) NIVEL SUPERIOR ASSISTENCIAL
Perfil Profissional: FARMAC UTICO
Carga Hor ria: 40 horas semanais
Un. Adm: (183490) SUPERINT. DE ASSISTENCIA FARMACEUTICA
At : 09/06/2021

CONTRATO/SES/02409/2020 DE: 09/06/2020

Processo N : 184861/2020
Contratado: (294867/1) FERNANDO JORGE FALCAO FERREIRA JUNIOR
CPF: 019.342.301-46
Cargo/Fun o: (12044) NIVEL MEDIO ADMINISTRATIVO
Perfil Profissional: ASS.ADMINISTRATIVO
Carga Hor ria: 40 horas semanais
Un. Adm: (183490) SUPERINT. DE ASSISTENCIA FARMACEUTICA
At : 09/06/2021

CONTRATO/SES/02410/2020 DE: 09/06/2020

Processo N : 184861/2020
Contratado: (294868/1) OVIDIO DE OLIVEIRA JUNIOR
CPF: 958.346.641-72
Cargo/Fun o: (12044) NIVEL MEDIO ADMINISTRATIVO
Perfil Profissional: ASS.ADMINISTRATIVO
Carga Hor ria: 40 horas semanais
Un. Adm: (183490) SUPERINT. DE ASSISTENCIA FARMACEUTICA
At : 09/06/2021

CONTRATO/SES/02411/2020 DE: 09/06/2020

Processo N : 184861/2020
Contratado: (294869/1) GIOVANNI MARCELO DA COSTA BARROS
CPF: 027.647.931-97
Cargo/Fun o: (12044) NIVEL MEDIO ADMINISTRATIVO

Perfil Profissional: ASS. ADMINISTRATIVO
Carga Horária: 40 horas semanais
Un. Adm: (183490) SUPERINT. DE ASSISTENCIA FARMACEUTICA
Até: 09/06/2021

CONTRATO/SES/02412/2020 DE: 09/06/2020

Processo Nº: 184861/2020
Contratado: (294870/1) ANDRE LUIZ NEVES VIEIRA
CPF: 042.401.161-12
Cargo/Função: (12044) NIVEL MEDIO ADMINISTRATIVO
Perfil Profissional: ASS. ADMINISTRATIVO
Carga Horária: 40 horas semanais
Un. Adm: (183490) SUPERINT. DE ASSISTENCIA FARMACEUTICA
Até: 09/06/2021

CONTRATO/SES/02413/2020 DE: 09/06/2020

Processo Nº: 203174/2020
Contratado: (294912/1) INAE CARLA SANTANA NUNES DE SOUZA
CPF: 998.929.602-20
Cargo/Função: (12036) NIVEL SUPERIOR ASSISTENCIAL
Perfil Profissional: ENFERMEIRO
Carga Horária: 40 horas semanais
Un. Adm: (195758) HOSP. ESTADUAL ¿LOUSITE FERREIRA DA SILVA¿
Até: 11/06/2021

CONTRATO/SES/02414/2020 DE: 09/06/2020

Processo Nº: 203174/2020
Contratado: (294913/1) KEILA DE ALMEIDA FRANCA
CPF: 890.904.381-49
Cargo/Função: (12036) NIVEL SUPERIOR ASSISTENCIAL
Perfil Profissional: ENFERMEIRO
Carga Horária: 40 horas semanais
Un. Adm: (195758) HOSP. ESTADUAL ¿LOUSITE FERREIRA DA SILVA¿
Até: 01/06/2021

CONTRATO/SES/02415/2020 DE: 09/06/2020

Processo Nº: 203174/2020
Contratado: (294914/1) CARLA ANDREIA DE SOUZA
CPF: 967.974.361-68
Cargo/Função: (12036) NIVEL SUPERIOR ASSISTENCIAL
Perfil Profissional: ENFERMEIRO
Carga Horária: 40 horas semanais
Un. Adm: (195758) HOSP. ESTADUAL ¿LOUSITE FERREIRA DA SILVA¿
Até: 04/06/2021

CONTRATO/SES/02416/2020 DE: 09/06/2020

Processo Nº: 203174/2020
Contratado: (294916/1) VINER ALBUQUERQUE ALVES
CPF: 047.241.881-54
Cargo/Função: (12036) NIVEL SUPERIOR ASSISTENCIAL
Perfil Profissional: ENFERMEIRO
Carga Horária: 40 horas semanais
Un. Adm: (195758) HOSP. ESTADUAL ¿LOUSITE FERREIRA DA SILVA¿
Até: 04/06/2021

CONTRATO/SES/02417/2020 DE: 09/06/2020

Processo Nº: 203174/2020
Contratado: (294927/1) LUIZA BATISTA DE ALMEIDA SILVA
CPF: 864.233.471-15
Cargo/Função: (12038) NIVEL TECNICO ASSISTENCIAL
Perfil Profissional: TÈC. ENFERMAGEM
Carga Horária: 40 horas semanais
Un. Adm: (195758) HOSP. ESTADUAL ¿LOUSITE FERREIRA DA SILVA¿
Até: 12/06/2021

CONTRATO/SES/02418/2020 DE: 09/06/2020

Processo Nº: 203174/2020
Contratado: (294946/1) JOSE ALVES RODRIGUES
CPF: 823.362.021-15
Cargo/Função: (12038) NIVEL TECNICO ASSISTENCIAL
Perfil Profissional: TÈC. ENFERMAGEM
Carga Horária: 40 horas semanais
Un. Adm: (195758) HOSP. ESTADUAL ¿LOUSITE FERREIRA DA SILVA¿
Até: 06/06/2021

CONTRATO/SES/02419/2020 DE: 09/06/2020

Processo Nº: 203174/2020
Contratado: (294947/1) ANDERSON DE ALMEIDA ESPIRITO SANTO
CPF: 031.678.371-44
Cargo/Função: (12038) NIVEL TECNICO ASSISTENCIAL
Perfil Profissional: TÈC. ENFERMAGEM
Carga Horária: 40 horas semanais
Un. Adm: (195758) HOSP. ESTADUAL ¿LOUSITE FERREIRA DA SILVA¿
Até: 04/06/2021

CONTRATO/SES/02420/2020 DE: 09/06/2020

Processo Nº: 203174/2020
Contratado: (294949/1) REGINA PIAZZA
CPF: 558.987.341-04
Cargo/Função: (12036) NIVEL SUPERIOR ADMINISTRATIVO
Perfil Profissional: ANALISTA ADMIN
Carga Horária: 40 horas semanais
Un. Adm: (195758) HOSP. ESTADUAL ¿LOUSITE FERREIRA DA SILVA¿
Até: 03/06/2021

CONTRATO/SES/02421/2020 DE: 09/06/2020

Processo Nº: 203174/2020
Contratado: (294950/1) GICELLE NADAFE MARTINS
CPF: 042.535.636-19
Cargo/Função: (12036) NIVEL SUPERIOR ASSISTENCIAL
Perfil Profissional: FARMACÈUTICO
Carga Horária: 40 horas semanais
Un. Adm: (195758) HOSP. ESTADUAL ¿LOUSITE FERREIRA DA SILVA¿
Até: 09/06/2021

CONTRATO/SES/02422/2020 DE: 09/06/2020

Processo Nº: 203174/2020
Contratado: (295187/1) NABIH FARES FARES
CPF: 921.585.101-10
Cargo/Função: (12030) DIRETOR TEC UNIDADE HOSPITALAR
Perfil Profissional:
Carga Horária: 40 horas semanais
Un. Adm: (195758) HOSP. ESTADUAL ¿LOUSITE FERREIRA DA SILVA¿
Até: 23/06/2021

CONTRATO/SES/02423/2020 DE: 09/06/2020

Processo Nº: 203174/2020
Contratado: (295189/1) JULIANA MENEZES SERBIJA
CPF: 053.560.231-62
Cargo/Função: (12034) ASSESSOR TEC DE DIREÇÃO II
Perfil Profissional:
Carga Horária: 40 horas semanais
Un. Adm: (195758) HOSP. ESTADUAL ¿LOUSITE FERREIRA DA SILVA¿
Até: 18/06/2021

PUBLICADA, REGISTRADA, CUMPR-SE.
Cuiabá-MT, 08 de Junho de 2020.
Gilberto Gomes de Figueiredo
Secretário de Estado de Saúde

O Secretário de Estado de Saúde no uso de suas atribuições que lhes são conferidas por lei,

Resolve: DISTRATAR - SES
Objeto: CONTRATAÇÃO TEMPORARIA

CONTRATO/SES/02424/2020 DE: 09/06/2020

Processo Nº: 192032/2020
Contratado: (295481/3) FLAVIA BRASIL ALVES DA SILVA
CPF: 009.444.271-11
Cargo/Função: (12038) NIVEL TECNICO ASSISTENCIAL
Perfil Profissional: TÈC. ENFERMAGEM
Carga Horária: 40 horas semanais
Un. Adm: (197254) COORDENADORIA DA UNIDADE III
Em: 05/05/2020

PUBLICADA, REGISTRADA, CUMPR-SE.
Cuiabá-MT, 08 de Junho de 2020.
Gilberto Gomes de Figueiredo
Secretário de Estado de Saúde

O Secretário de Estado de Saúde no uso de suas atribuições que lhes são conferidas por lei,

Resolve: PRORROGAR - SES
Objeto: CONTRATAÇÃO TEMPORARIA

CONTRATO/SES/02425/2020 DE: 09/06/2020

Processo Nº: 184861/2020
Contratado: (43162/2) AZIS GUALBERTO DE ARRUDA FILHO
CPF: 571.004.031-20
Cargo/Função: (12044) NIVEL MEDIO ADMINISTRATIVO
Perfil Profissional: ASS. ADMINISTRATIVO
Carga Horária: 40 horas semanais
Un. Adm: (183490) SUPERINT. DE ASSISTENCIA FARMACEUTICA
Até: 09/06/2021

CONTRATO/SES/02426/2020 DE: 09/06/2020

Processo Nº: 211057/2020
Contratado: (94222/30) MARCELO AUGUSTO DE SA COSTA PINTO
CPF: 469.246.121-72
Cargo/Função: (12034) ASSESSOR TEC DE DIREÇÃO II
Perfil Profissional:
Carga Horária: 40 horas semanais
Un. Adm: (179175) SUPERINT. DE ORÇAMENTO
Até: 16/06/2021

PUBLICADA, REGISTRADA, CUMPR-SE.
Cuiabá-MT, 08 de Junho de 2020.
Gilberto Gomes de Figueiredo
Secretário de Estado de Saúde

BOLETIM DE PESSOAL/SES/00568/2020 DE:
09/06/2020

O Secretário de Estado de Saúde no uso de suas atribuições que lhes são conferidas por lei,

Resolve: REMOVER
Evento: REMOCAO

Processo N.: 169221/2020
Nome: (63780/2) ANA PAULA ARRAYS PADILHA
Cargo/Função: (4912) PROFIS TEC NIV SUPERIOR SERV SAUDE SUS
Para Un. Adm: (118710) UNID.ESPEC. DE CONTR. MOVIMENTACAO DE PESSOAL
A Partir de: 02/03/2020

Processo N.: 171657/2020
Nome: (131881/1) ANDREIA MARIA DA CRUZ OLIVEIRA AMORIM
Cargo/Função: (4912) PROFIS TEC NIV SUPERIOR SERV SAUDE SUS
Para Un. Adm: (137200) DIR. DA ESCOLA DE SAÚDE PÚBLICA DO ESTADO DE MT
A Partir de: 18/05/2020

Processo N.: 165991/2020
Nome: (113039/1) CATIANE PERON
Cargo/Função: (4912) PROFIS TEC NIV SUPERIOR SERV SAUDE SUS
Para Un. Adm: (158674) SUPERINT. DE REGULAÇÃO DA SAÚDE

A Partir de: 04/05/2020

Processo N.: 207798/2020

Nome: (96186/1) DERODETE GONCALVES DA COSTA
 Cargo/Função: (4912) PROFIS TEC NIV SUPERIOR SERV SAUDE SUS
 Para Un. Adm: (197017) GER. DE ACOMP. E CONTROLE DE TRANSPLANTES
 A Partir de: 01/06/2020

Processo N.: 207798/2020

Nome: (113113/1) ELIANE MARINA DE SOUZA SIQUEIRA
 Cargo/Função: (4912) PROFIS TEC NIV SUPERIOR SERV SAUDE SUS
 Para Un. Adm: (197025) GERENCIA DE CAPTACAO DE ORGAOS E TECIDOS
 A Partir de: 01/06/2020

Processo N.: 169739/2020

Nome: (90100/1) FABIO JOSE DA SILVA
 Cargo/Função: (4912) PROFIS TEC NIV SUPERIOR SERV SAUDE SUS
 Para Un. Adm: (135704) SUPERINT.DE VIGILANCIA EM SAUDE
 A Partir de: 01/06/2020

Processo N.: 192209/2020

Nome: (42230/2) GENEZIO ANTONIO RISSI
 Cargo/Função: (4946) PROFIS TEC NIV MEDIO SERV SAUDE SUS
 Para Un. Adm: (195693) HOSP. REG. DE SORRISO
 A Partir de: 01/04/2020

Processo N.: 516298/2019

Nome: (123153/1) GLAUCIA LARROYED DE OLIVEIRA
 Cargo/Função: (4912) PROFIS TEC NIV SUPERIOR SERV SAUDE SUS
 Para Un. Adm: (118710) UNID.ESPEC. DE CONTR. MOVIMENTACAO DE

PESSOAL

A Partir de: 15/10/2019

Processo N.: 169219/2020

Nome: (58307/1) ITAMAR ALBERTINO DE CAMPOS
 Cargo/Função: (4946) PROFIS TEC NIV MEDIO SERV SAUDE SUS
 Para Un. Adm: (190853) SUPERINT. DE PROGR., CONTROLE E AVALIACAO
 A Partir de: 01/06/2020

Processo N.: 207798/2020

Nome: (104916/1) JETH LINS DE SOUZA
 Cargo/Função: (4946) PROFIS TEC NIV MEDIO SERV SAUDE SUS
 Para Un. Adm: (197025) GERENCIA DE CAPTACAO DE ORGAOS E TECIDOS
 A Partir de: 01/06/2020

Processo N.: 197298/2020

Nome: (60359/2) MARCO AURELIO BERTULIO DAS NEVES
 Cargo/Função: (4912) PROFIS TEC NIV SUPERIOR SERV SAUDE SUS
 Para Un. Adm: (151432) DIR.DO ESCRITÓRIO REG.DE SAÚDE DA BAIAXADA
 CUIABANA

A Partir de: 21/05/2020

Processo N.: 185645/2020

Nome: (118338/1) MARGARETE GOMES CHAVES
 Cargo/Função: (4912) PROFIS TEC NIV SUPERIOR SERV SAUDE SUS
 Para Un. Adm: (065609) COMISSÃO INTERGESTORA BIPARTITE
 A Partir de: 03/06/2020

Processo N.: 207798/2020

Nome: (113111/1) MARIA HELENA RODRIGUES DA SILVA
 Cargo/Função: (4912) PROFIS TEC NIV SUPERIOR SERV SAUDE SUS
 Para Un. Adm: (197025) GERENCIA DE CAPTACAO DE ORGAOS E TECIDOS
 A Partir de: 01/06/2020

Processo N.: 192209/2020

Nome: (57168/1) MARIA JUCELMA FERRAZ BRAGA
 Cargo/Função: (4946) PROFIS TEC NIV MEDIO SERV SAUDE SUS
 Para Un. Adm: (195693) HOSP. REG. DE SORRISO
 A Partir de: 02/04/2019

Processo N.: 161482/2020

Nome: (60662/2) MARION BARRÓS FERREIRA ALMEIDA
 Cargo/Função: (4912) PROFIS TEC NIV SUPERIOR SERV SAUDE SUS
 Para Un. Adm: (179167) GER. DE SAUDE E SEGURANCA
 A Partir de: 20/05/2020

Processo N.: 172409/2020

Nome: (98982/1) PAULA REGINA CALESTINE GAIOTTO
 Cargo/Função: (4912) PROFIS TEC NIV SUPERIOR SERV SAUDE SUS
 Para Un. Adm: (151475) DIR. DO ESCRITÓRIO REG. DE SAÚDE DE
 RONDONÓPOLIS

A Partir de: 21/03/2020

Processo N.: 516298/2019

Nome: (110676/1) PAULO MARCIO ESPIR DA FONSECA
 Cargo/Função: (4912) PROFIS TEC NIV SUPERIOR SERV SAUDE SUS
 Para Un. Adm: (118710) UNID.ESPEC. DE CONTR. MOVIMENTACAO DE

PESSOAL

A Partir de: 15/10/2019

Processo N.: 192209/2020

Nome: (43435/2) ROSELI DICKMANN
 Cargo/Função: (4989) PROFIS APOIO SERV SAUDE SUS
 Para Un. Adm: (195693) HOSP. REG. DE SORRISO
 A Partir de: 12/05/2020

Processo N.: 167886/2020

Nome: (117985/1) SANDRA MARIA DA SILVA GUIMARAES
 Cargo/Função: (4912) PROFIS TEC NIV SUPERIOR SERV SAUDE SUS
 Para Un. Adm: (152218) GER. DE ENFERMAGEM DO SAMU
 A Partir de: 28/04/2020

Processo N.: 207631/2020

Nome: (58357/1) SONIA DIAS DA LUZ
 Cargo/Função: (4946) PROFIS TEC NIV MEDIO SERV SAUDE SUS
 Para Un. Adm: (179124) GER. DE MOVIMENTACAO E MONITORAMENTO

A Partir de: 22/05/2020

Processo N.: 192209/2020

Nome: (106599/1) TATIANA DE SOUZA MIRANDA
 Cargo/Função: (4946) PROFIS TEC NIV MEDIO SERV SAUDE SUS
 Para Un. Adm: (195693) HOSP. REG. DE SORRISO
 A Partir de: 04/04/2020

Processo N.: 158818/2020

Nome: (73505/6) TATIANA LIMA DA COSTA REFOSCO
 Cargo/Função: (4912) PROFIS TEC NIV SUPERIOR SERV SAUDE SUS
 Para Un. Adm: (151432) DIR.DO ESCRITÓRIO REG.DE SAÚDE DA BAIAXADA
 CUIABANA

A Partir de: 18/05/2020

PUBLICADA, REGISTRADA, CUMPRÁ-SE.

Cuiabá-MT, 08 de Junho de 2020.

Gilberto Gomes de Figueiredo

Secretário de Estado de Saúde

BOLETIM DE PESSOAL/SES/00569/2020

DE:

09/06/2020

O Secretário de Estado de Saúde no uso de suas atribuições que lhes são conferidas por lei,

Resolve: CONCEDER

Evento: ADICIONAL NOTURNO

Processo N.: 168008/2020

Nome: (95301/1) ADANI SILVEIRA BARBOSA
 Cargo/Função: (4946) PROFIS TEC NIV MEDIO SERV SAUDE SUS
 Un. Adm: (151475) DIR. DO ESCRITÓRIO REG. DE SAÚDE DE RONDONÓPOLIS
 A Partir de: 01/02/2020 Até 01/02/2020

Processo N.: 88008/2020

Nome: (95301/1) ADANI SILVEIRA BARBOSA
 Cargo/Função: (4946) PROFIS TEC NIV MEDIO SERV SAUDE SUS
 Un. Adm: (151475) DIR. DO ESCRITÓRIO REG. DE SAÚDE DE RONDONÓPOLIS
 A Partir de: 01/01/2020 Até 01/01/2020

Processo N.: 110095/2020

Nome: (295388/1) ADAO LUCIO VIEIRA
 Cargo/Função: (12038) NIVEL TECNICO ASSISTENCIAL
 Un. Adm: (118710) UNID.ESPEC. DE CONTR. MOVIMENTACAO DE PESSOAL
 A Partir de: 02/02/2020 Até 02/02/2020

Processo N.: 110236/2020

Nome: (294894/1) ADRIANA BEZERRA DE SOUZA CORDEIRO
 Cargo/Função: (12036) NIVEL SUPERIOR ASSISTENCIAL
 Un. Adm: (118710) UNID.ESPEC. DE CONTR. MOVIMENTACAO DE PESSOAL
 A Partir de: 01/02/2020 Até 01/02/2020

Processo N.: 110095/2020

Nome: (295154/1) AILTON RESENDE DE SOUZA
 Cargo/Função: (12038) NIVEL TECNICO ASSISTENCIAL
 Un. Adm: (118710) UNID.ESPEC. DE CONTR. MOVIMENTACAO DE PESSOAL
 A Partir de: 01/02/2020 Até 01/02/2020

Processo N.: 126640/2020

Nome: (292772/1) ALAN BRUNO PONCIO VIEIRA
 Cargo/Função: (12036) NIVEL SUPERIOR ASSISTENCIAL
 Un. Adm: (195740) HOSP. REG. DE SINOP
 A Partir de: 01/11/2019 Até 01/11/2019

Processo N.: 142381/2020

Nome: (292772/1) ALAN BRUNO PONCIO VIEIRA
 Cargo/Função: (12036) NIVEL SUPERIOR ASSISTENCIAL
 Un. Adm: (195740) HOSP. REG. DE SINOP
 A Partir de: 01/12/2019 Até 01/12/2019

Processo N.: 144561/2020

Nome: (295139/1) ALVINA LEITE DA SILVA BATISTA
 Cargo/Função: (12038) NIVEL TECNICO ASSISTENCIAL
 Un. Adm: (118710) UNID.ESPEC. DE CONTR. MOVIMENTACAO DE PESSOAL
 A Partir de: 04/03/2020 Até 04/03/2020

Processo N.: 125910/2020

Nome: (292800/1) ANDIARA MONTEIRO BOLZAN
 Cargo/Função: (12038) NIVEL TECNICO ASSISTENCIAL
 Un. Adm: (195740) HOSP. REG. DE SINOP
 A Partir de: 02/11/2019 Até 02/11/2019

Processo N.: 125910/2020

Nome: (292803/1) ANDRE LUIS WEBER
 Cargo/Função: (12038) NIVEL TECNICO ASSISTENCIAL
 Un. Adm: (195740) HOSP. REG. DE SINOP
 A Partir de: 02/11/2019 Até 02/11/2019

Processo N.: 126325/2020

Nome: (292845/1) ANDRESSA DOS SANTOS ZVETZ
 Cargo/Função: (12046) NIVEL FUNDAMENTAL ADMINISTRATIVO
 Un. Adm: (195740) HOSP. REG. DE SINOP
 A Partir de: 02/11/2019 Até 02/11/2019

Processo N.: 143237/2020

Nome: (292845/1) ANDRESSA DOS SANTOS ZVETZ
 Cargo/Função: (12046) NIVEL FUNDAMENTAL ADMINISTRATIVO
 Un. Adm: (195740) HOSP. REG. DE SINOP
 A Partir de: 02/12/2019 Até 02/12/2019

Processo N.: 110236/2020

Nome: (296283/1) ANDRESSA MORAES DE CARVALHO
 Cargo/Função: (12036) NIVEL SUPERIOR ASSISTENCIAL
 Un. Adm: (118710) UNID.ESPEC. DE CONTR. MOVIMENTACAO DE PESSOAL

A Partir de: 01/02/2020 Até 01/02/2020

Processo N.: 125910/2020

Nome: (292785/1) ANGELA MARIA DA SILVA E SILVA
Cargo/Função: (12038) NIVEL TECNICO ASSISTENCIAL
Un. Adm: (195740) HOSP. REG. DE SINOP
A Partir de: 01/11/2019 Até 01/11/2019

Processo N.: 110236/2020

Nome: (295029/1) AUREA CRISTINA DE ALMEIDA KIESQUI E SILVA
Cargo/Função: (12036) NIVEL SUPERIOR ASSISTENCIAL
Un. Adm: (118710) UNID.ESPEC. DE CONTR. MOVIMENTACAO DE PESSOAL
A Partir de: 02/02/2020 Até 02/02/2020

Processo N.: 126640/2020

Nome: (292277/1) BRUNA GABRIELA HENNING
Cargo/Função: (12036) NIVEL SUPERIOR ASSISTENCIAL
Un. Adm: (195740) HOSP. REG. DE SINOP
A Partir de: 02/11/2019 Até 02/11/2019

Processo N.: 142381/2020

Nome: (292277/1) BRUNA GABRIELA HENNING
Cargo/Função: (12036) NIVEL SUPERIOR ASSISTENCIAL
Un. Adm: (195740) HOSP. REG. DE SINOP
A Partir de: 02/12/2019 Até 02/12/2019

Processo N.: 118682/2020

Nome: (293899/1) CAMILA FRANZOTTI ROZZA
Cargo/Função: (12036) NIVEL SUPERIOR ASSISTENCIAL
Un. Adm: (195685) HOSP. REG. DE RONDONÓPOLIS çIRMÆELZA GIOVANELLAç
A Partir de: 02/09/2019 Até 02/09/2019

Processo N.: 125910/2020

Nome: (144735/5) CAULINDA APARECIDA AMORIM
Cargo/Função: (12038) NIVEL TECNICO ASSISTENCIAL
Un. Adm: (195740) HOSP. REG. DE SINOP
A Partir de: 02/11/2019 Até 02/11/2019

Processo N.: 125910/2020

Nome: (292611/1) CHINAID SAMPAIO
Cargo/Função: (12038) NIVEL TECNICO ASSISTENCIAL
Un. Adm: (195740) HOSP. REG. DE SINOP
A Partir de: 05/11/2019 Até 05/11/2019

Processo N.: 125910/2020

Nome: (292626/1) CRAMAIR TEREZINHA PADILHA MOREIRA
Cargo/Função: (12038) NIVEL TECNICO ASSISTENCIAL
Un. Adm: (195740) HOSP. REG. DE SINOP
A Partir de: 02/11/2019 Até 02/11/2019

Processo N.: 144561/2020

Nome: (295486/1) DANIELE FERREIRA DA SILVA
Cargo/Função: (12038) NIVEL TECNICO ASSISTENCIAL
Un. Adm: (118710) UNID.ESPEC. DE CONTR. MOVIMENTACAO DE PESSOAL
A Partir de: 02/03/2020 Até 02/03/2020

Processo N.: 110236/2020

Nome: (295151/1) DEISE CLARA DE ALMEIDA
Cargo/Função: (12036) NIVEL SUPERIOR ASSISTENCIAL
Un. Adm: (118710) UNID.ESPEC. DE CONTR. MOVIMENTACAO DE PESSOAL
A Partir de: 02/02/2020 Até 02/02/2020

Processo N.: 126528/2020

Nome: (122743/4) DENILSON DE ALMEIDA DE PAULA
Cargo/Função: (12038) NIVEL TECNICO ASSISTENCIAL
Un. Adm: (195740) HOSP. REG. DE SINOP
A Partir de: 01/11/2019 Até 01/11/2019

Processo N.: 144296/2020

Nome: (122743/4) DENILSON DE ALMEIDA DE PAULA
Cargo/Função: (12038) NIVEL TECNICO ASSISTENCIAL
Un. Adm: (195740) HOSP. REG. DE SINOP
A Partir de: 01/12/2019 Até 01/12/2019

Processo N.: 110095/2020

Nome: (295798/1) DOUGLAS DE CARVALHO MERGAREJO
Cargo/Função: (12038) NIVEL TECNICO ASSISTENCIAL
Un. Adm: (118710) UNID.ESPEC. DE CONTR. MOVIMENTACAO DE PESSOAL
A Partir de: 02/02/2020 Até 02/02/2020

Processo N.: 125910/2020

Nome: (292621/1) EDNA RODRIGUES BRANDAO
Cargo/Função: (12038) NIVEL TECNICO ASSISTENCIAL
Un. Adm: (195740) HOSP. REG. DE SINOP
A Partir de: 02/11/2019 Até 02/11/2019

Processo N.: 125910/2020

Nome: (292632/1) EDVALDO LUCIANO OLIVEIRA
Cargo/Função: (12038) NIVEL TECNICO ASSISTENCIAL
Un. Adm: (195740) HOSP. REG. DE SINOP
A Partir de: 02/11/2019 Até 02/11/2019

Processo N.: 125910/2020

Nome: (292851/1) ELIETE DE OLIVEIRA CORREIA
Cargo/Função: (12038) NIVEL TECNICO ASSISTENCIAL
Un. Adm: (195740) HOSP. REG. DE SINOP
A Partir de: 01/11/2019 Até 01/11/2019

Processo N.: 125910/2020

Nome: (292616/1) ELITA RIBEIRO NUNES DA SILVA
Cargo/Função: (12038) NIVEL TECNICO ASSISTENCIAL
Un. Adm: (195740) HOSP. REG. DE SINOP
A Partir de: 01/11/2019 Até 01/11/2019

Processo N.: 110236/2020

Nome: (263488/2) ELIZANGELA MARIA RODRIGUES
Cargo/Função: (12036) NIVEL SUPERIOR ASSISTENCIAL
Un. Adm: (118710) UNID.ESPEC. DE CONTR. MOVIMENTACAO DE PESSOAL
A Partir de: 02/02/2020 Até 02/02/2020

Processo N.: 125910/2020

Nome: (292641/1) ERICA VIANA GONCALVES
Cargo/Função: (12038) NIVEL TECNICO ASSISTENCIAL
Un. Adm: (195740) HOSP. REG. DE SINOP
A Partir de: 02/11/2019 Até 02/11/2019

Processo N.: 110236/2020

Nome: (294878/1) FABIANA DA SILVA SANTOS
Cargo/Função: (12036) NIVEL SUPERIOR ASSISTENCIAL
Un. Adm: (118710) UNID.ESPEC. DE CONTR. MOVIMENTACAO DE PESSOAL
A Partir de: 02/02/2020 Até 02/02/2020

Processo N.: 125910/2020

Nome: (292891/1) FATIMA MARIA DE MORAIS
Cargo/Função: (12038) NIVEL TECNICO ASSISTENCIAL
Un. Adm: (195740) HOSP. REG. DE SINOP
A Partir de: 01/11/2019 Até 01/11/2019

Processo N.: 144561/2020

Nome: (295482/1) FRANCISCA PEREIRA DA COSTA E SILVA
Cargo/Função: (12038) NIVEL TECNICO ASSISTENCIAL
Un. Adm: (118710) UNID.ESPEC. DE CONTR. MOVIMENTACAO DE PESSOAL
A Partir de: 02/03/2020 Até 02/03/2020

Processo N.: 113163/2020

Nome: (95212/1) FRANCIVAL SOARES DOS SANTOS
Cargo/Função: (4912) PROFIS TEC NIV SUPERIOR SERV SAUDE SUS
Un. Adm: (195685) HOSP. REG. DE RONDONÓPOLIS çIRMÆELZA GIOVANELLAç
A Partir de: 03/08/2019 Até 03/08/2019

Processo N.: 125910/2020

Nome: (292660/1) GILMARA MENEZES DOS SANTOS RAMOS
Cargo/Função: (12038) NIVEL TECNICO ASSISTENCIAL
Un. Adm: (195740) HOSP. REG. DE SINOP
A Partir de: 01/11/2019 Até 01/11/2019

Processo N.: 144561/2020

Nome: (295464/1) GRAZIELA ANDREIA DA SILVA
Cargo/Função: (12038) NIVEL TECNICO ASSISTENCIAL
Un. Adm: (118710) UNID.ESPEC. DE CONTR. MOVIMENTACAO DE PESSOAL
A Partir de: 02/03/2020 Até 02/03/2020

Processo N.: 113163/2020

Nome: (95182/1) HELEM CRISTINA DA SILVA
Cargo/Função: (4912) PROFIS TEC NIV SUPERIOR SERV SAUDE SUS
Un. Adm: (195685) HOSP. REG. DE RONDONÓPOLIS çIRMÆELZA GIOVANELLAç
A Partir de: 01/08/2019 Até 01/08/2019

Processo N.: 110236/2020

Nome: (294838/1) HELOISA DO CARMO MIRANDA
Cargo/Função: (12036) NIVEL SUPERIOR ASSISTENCIAL
Un. Adm: (118710) UNID.ESPEC. DE CONTR. MOVIMENTACAO DE PESSOAL
A Partir de: 02/02/2020 Até 02/02/2020

Processo N.: 125910/2020

Nome: (292932/1) IDAIANE DOS SANTOS MOREIRA
Cargo/Função: (12038) NIVEL TECNICO ASSISTENCIAL
Un. Adm: (195740) HOSP. REG. DE SINOP
A Partir de: 01/11/2019 Até 01/11/2019

Processo N.: 125910/2020

Nome: (292657/1) IRACY GEITTS
Cargo/Função: (12038) NIVEL TECNICO ASSISTENCIAL
Un. Adm: (195740) HOSP. REG. DE SINOP
A Partir de: 01/11/2019 Até 01/11/2019

Processo N.: 125910/2020

Nome: (292956/1) ITIEL DO NASCIMENTO FREITAS
Cargo/Função: (12038) NIVEL TECNICO ASSISTENCIAL
Un. Adm: (195740) HOSP. REG. DE SINOP
A Partir de: 02/11/2019 Até 02/11/2019

Processo N.: 113163/2020

Nome: (95193/1) IZANA FIGUEREDO MAGALHAES CABECAS
Cargo/Função: (4912) PROFIS TEC NIV SUPERIOR SERV SAUDE SUS
Un. Adm: (195685) HOSP. REG. DE RONDONÓPOLIS çIRMÆELZA GIOVANELLAç
A Partir de: 02/08/2019 Até 02/08/2019

Processo N.: 125910/2020

Nome: (248626/8) JANE FARIAS DA SILVA
Cargo/Função: (12038) NIVEL TECNICO ASSISTENCIAL
Un. Adm: (195740) HOSP. REG. DE SINOP
A Partir de: 02/11/2019 Até 02/11/2019

Processo N.: 113163/2020

Nome: (116970/1) JANGRESLEI DA SILVA
Cargo/Função: (4912) PROFIS TEC NIV SUPERIOR SERV SAUDE SUS
Un. Adm: (195685) HOSP. REG. DE RONDONÓPOLIS çIRMÆELZA GIOVANELLAç
A Partir de: 01/08/2019 Até 01/08/2019

Processo N.: 110236/2020

Nome: (296826/1) JAYRO BENEVIDES CORREIA
Cargo/Função: (12036) NIVEL SUPERIOR ASSISTENCIAL
Un. Adm: (118710) UNID.ESPEC. DE CONTR. MOVIMENTACAO DE PESSOAL
A Partir de: 02/02/2020 Até 02/02/2020

Processo N.: 110236/2020

Nome: (294886/1) JEANINE SOARES SANTANA
Cargo/Função: (12036) NIVEL SUPERIOR ASSISTENCIAL
Un. Adm: (118710) UNID.ESPEC. DE CONTR. MOVIMENTACAO DE PESSOAL
A Partir de: 01/02/2020 Até 01/02/2020

Processo N.: 125910/2020
 Nome: (222073/6) JESUSLENE TRINDADE DE SOUSA BARBOSA
 Cargo/Função: (12038) NIVEL TECNICO ASSISTENCIAL
 Un. Adm: (195740) HOSP. REG. DE SINOP
 A Partir de: 02/11/2019 Até 02/11/2019

Processo N.: 143237/2020
 Nome: (292844/1) JOCILDA VIEIRA DE MORAES PARRIAO
 Cargo/Função: (12046) NIVEL FUNDAMENTAL ADMINISTRATIVO
 Un. Adm: (195740) HOSP. REG. DE SINOP
 A Partir de: 02/12/2019 Até 02/12/2019

Processo N.: 110095/2020
 Nome: (295465/1) JOILSO FIGUEIREDO DE ASSUNCAO
 Cargo/Função: (12038) NIVEL TECNICO ASSISTENCIAL
 Un. Adm: (118710) UNID.ESPEC. DE CONTR. MOVIMENTACAO DE PESSOAL
 A Partir de: 01/02/2020 Até 01/02/2020

Processo N.: 126406/2020
 Nome: (292780/1) JOSE CARICIO LIMA DE CARVALHO
 Cargo/Função: (12046) NIVEL FUNDAMENTAL ADMINISTRATIVO
 Un. Adm: (195740) HOSP. REG. DE SINOP
 A Partir de: 03/11/2019 Até 03/11/2019

Processo N.: 144255/2020
 Nome: (292780/1) JOSE CARICIO LIMA DE CARVALHO
 Cargo/Função: (12046) NIVEL FUNDAMENTAL ADMINISTRATIVO
 Un. Adm: (195740) HOSP. REG. DE SINOP
 A Partir de: 01/12/2019 Até 01/12/2019

Processo N.: 142428/2020
 Nome: (292934/1) JOSELIA PEREIRA CHAVES SOARES
 Cargo/Função: (12044) NIVEL MEDIO ADMINISTRATIVO
 Un. Adm: (195740) HOSP. REG. DE SINOP
 A Partir de: 01/12/2019 Até 01/12/2019

Processo N.: 111173/2020
 Nome: (69650/2) JULIO CEZAR DO AMARAL
 Cargo/Função: (4912) PROFIS TEC NIV SUPERIOR SERV SAUDE SUS
 Un. Adm: (195758) HOSP. ESTADUAL çLOUSITE FERREIRA DA SILVAç
 A Partir de: 12/02/2020 Até 12/02/2020

Processo N.: 125910/2020
 Nome: (292796/1) KETLEN RAFAELA ALVES FONSECA
 Cargo/Função: (12038) NIVEL TECNICO ASSISTENCIAL
 Un. Adm: (195740) HOSP. REG. DE SINOP
 A Partir de: 01/11/2019 Até 01/11/2019

Processo N.: 125910/2020
 Nome: (292631/1) LAYSA DAINA LIRA DE SOUZA
 Cargo/Função: (12038) NIVEL TECNICO ASSISTENCIAL
 Un. Adm: (195740) HOSP. REG. DE SINOP
 A Partir de: 01/11/2019 Até 01/11/2019

Processo N.: 110095/2020
 Nome: (295041/1) LEIA DE ALMEIDA LIMA
 Cargo/Função: (12038) NIVEL TECNICO ASSISTENCIAL
 Un. Adm: (118710) UNID.ESPEC. DE CONTR. MOVIMENTACAO DE PESSOAL
 A Partir de: 02/02/2020 Até 02/02/2020

Processo N.: 110095/2020
 Nome: (121202/3) LENIRA BENEDITA DE ARRUDA
 Cargo/Função: (12038) NIVEL TECNICO ASSISTENCIAL
 Un. Adm: (118710) UNID.ESPEC. DE CONTR. MOVIMENTACAO DE PESSOAL
 A Partir de: 02/02/2020 Até 02/02/2020

Processo N.: 114607/2020
 Nome: (294625/1) LILIANE RODRIGUES GUARIENTI
 Cargo/Função: (12040) NIVEL AUXILIAR ASSISTENCIAL
 Un. Adm: (195685) HOSP. REG. DE RONDONÓPOLIS çIRMÆELZA GIOVANELLAç
 A Partir de: 20/04/2019 Até 20/04/2019

Processo N.: 111173/2020
 Nome: (118082/1) LIZANGELA GALEGO
 Cargo/Função: (4912) PROFIS TEC NIV SUPERIOR SERV SAUDE SUS
 Un. Adm: (195758) HOSP. ESTADUAL çLOUSITE FERREIRA DA SILVAç
 A Partir de: 03/02/2020 Até 03/02/2020

Processo N.: 125157/2020
 Nome: (59049/1) LOURDES MARIA BALIEIRO
 Cargo/Função: (4989) PROFIS APOIO SERV SAUDE SUS
 Un. Adm: (195740) HOSP. REG. DE SINOP
 A Partir de: 01/11/2019 Até 01/11/2019

Processo N.: 125910/2020
 Nome: (292832/1) LUCIANA DA COSTA
 Cargo/Função: (12038) NIVEL TECNICO ASSISTENCIAL
 Un. Adm: (195740) HOSP. REG. DE SINOP
 A Partir de: 02/11/2019 Até 02/11/2019

Processo N.: 126640/2020
 Nome: (292285/1) LUCIANO LARA DOS SANTOS
 Cargo/Função: (12036) NIVEL SUPERIOR ASSISTENCIAL
 Un. Adm: (195740) HOSP. REG. DE SINOP
 A Partir de: 01/11/2019 Até 01/11/2019

Processo N.: 142381/2020
 Nome: (292285/1) LUCIANO LARA DOS SANTOS
 Cargo/Função: (12036) NIVEL SUPERIOR ASSISTENCIAL
 Un. Adm: (195740) HOSP. REG. DE SINOP
 A Partir de: 03/12/2019 Até 03/12/2019

Processo N.: 126640/2020
 Nome: (292313/1) LUCIENE MARTINS

Cargo/Função: (12036) NIVEL SUPERIOR ASSISTENCIAL
 Un. Adm: (195740) HOSP. REG. DE SINOP
 A Partir de: 02/11/2019 Até 02/11/2019

Processo N.: 142381/2020
 Nome: (292313/1) LUCIENE MARTINS
 Cargo/Função: (12036) NIVEL SUPERIOR ASSISTENCIAL
 Un. Adm: (195740) HOSP. REG. DE SINOP
 A Partir de: 04/12/2019 Até 04/12/2019

Processo N.: 111173/2020
 Nome: (63778/1) LUCINEIDE DA SILVA SANTOS
 Cargo/Função: (4912) PROFIS TEC NIV SUPERIOR SERV SAUDE SUS
 Un. Adm: (195758) HOSP. ESTADUAL çLOUSITE FERREIRA DA SILVAç
 A Partir de: 11/02/2020 Até 11/02/2020

Processo N.: 113163/2020
 Nome: (89276/3) LUISA HELENA FRANCHINI
 Cargo/Função: (4912) PROFIS TEC NIV SUPERIOR SERV SAUDE SUS
 Un. Adm: (195685) HOSP. REG. DE RONDONÓPOLIS çIRMÆELZA GIOVANELLAç
 A Partir de: 15/08/2019 Até 15/08/2019

Processo N.: 125910/2020
 Nome: (292634/1) LUZIA APARECIDA DA SILVA
 Cargo/Função: (12038) NIVEL TECNICO ASSISTENCIAL
 Un. Adm: (195740) HOSP. REG. DE SINOP
 A Partir de: 01/11/2019 Até 01/11/2019

Processo N.: 110095/2020
 Nome: (296273/1) MARCELO DA SILVA FERREIRA
 Cargo/Função: (12038) NIVEL TECNICO ASSISTENCIAL
 Un. Adm: (118710) UNID.ESPEC. DE CONTR. MOVIMENTACAO DE PESSOAL
 A Partir de: 01/02/2020 Até 01/02/2020

Processo N.: 119270/2020
 Nome: (293891/1) MARCIA APARECIDA DA ROCHA
 Cargo/Função: (12036) NIVEL SUPERIOR ASSISTENCIAL
 Un. Adm: (195685) HOSP. REG. DE RONDONÓPOLIS çIRMÆELZA GIOVANELLAç
 A Partir de: 01/09/2019 Até 01/09/2019

Processo N.: 144561/2020
 Nome: (295488/1) MARCIELLY GUIA DE SIQUEIRA
 Cargo/Função: (12038) NIVEL TECNICO ASSISTENCIAL
 Un. Adm: (118710) UNID.ESPEC. DE CONTR. MOVIMENTACAO DE PESSOAL
 A Partir de: 01/03/2020 Até 01/03/2020

Processo N.: 111173/2020
 Nome: (106254/1) MARCIO MARTINS CARVALHO
 Cargo/Função: (4912) PROFIS TEC NIV SUPERIOR SERV SAUDE SUS
 Un. Adm: (195758) HOSP. ESTADUAL çLOUSITE FERREIRA DA SILVAç
 A Partir de: 02/02/2020 Até 02/02/2020

Processo N.: 122709/2020
 Nome: (294005/1) MARESSA KREN HAPWKY TORRES PRADO CAFACIO
 Cargo/Função: (12038) NIVEL TECNICO ASSISTENCIAL
 Un. Adm: (195685) HOSP. REG. DE RONDONÓPOLIS çIRMÆELZA GIOVANELLAç
 A Partir de: 01/07/2019 Até 01/07/2019

Processo N.: 125910/2020
 Nome: (292635/1) MARIA APARECIDA FERREIRA CAMPOS
 Cargo/Função: (12038) NIVEL TECNICO ASSISTENCIAL
 Un. Adm: (195740) HOSP. REG. DE SINOP
 A Partir de: 02/11/2019 Até 02/11/2019

Processo N.: 126640/2020
 Nome: (292186/1) MARIA APARECIDA TEIXEIRA VITURIAO
 Cargo/Função: (12036) NIVEL SUPERIOR ASSISTENCIAL
 Un. Adm: (195740) HOSP. REG. DE SINOP
 A Partir de: 02/11/2019 Até 02/11/2019

Processo N.: 142381/2020
 Nome: (292186/1) MARIA APARECIDA TEIXEIRA VITURIAO
 Cargo/Função: (12036) NIVEL SUPERIOR ASSISTENCIAL
 Un. Adm: (195740) HOSP. REG. DE SINOP
 A Partir de: 02/12/2019 Até 02/12/2019

Processo N.: 135586/2020
 Nome: (118911/1) MARIA DA GLORIA FARIAS SOUZA
 Cargo/Função: (4946) PROFIS TEC NIV MEDIO SERV SAUDE SUS
 Un. Adm: (195685) HOSP. REG. DE RONDONÓPOLIS çIRMÆELZA GIOVANELLAç
 A Partir de: 01/08/2019 Até 01/08/2019

Processo N.: 126640/2020
 Nome: (292393/1) MARIA DE JESUS DE SOUZA COSTA
 Cargo/Função: (12036) NIVEL SUPERIOR ASSISTENCIAL
 Un. Adm: (195740) HOSP. REG. DE SINOP
 A Partir de: 01/11/2019 Até 01/11/2019

Processo N.: 142381/2020
 Nome: (292393/1) MARIA DE JESUS DE SOUZA COSTA
 Cargo/Função: (12036) NIVEL SUPERIOR ASSISTENCIAL
 Un. Adm: (195740) HOSP. REG. DE SINOP
 A Partir de: 01/12/2019 Até 01/12/2019

Processo N.: 107257/2020
 Nome: (95277/1) MARIA ROCHA SILVA
 Cargo/Função: (4946) PROFIS TEC NIV MEDIO SERV SAUDE SUS
 Un. Adm: (195685) HOSP. REG. DE RONDONÓPOLIS çIRMÆELZA GIOVANELLAç
 A Partir de: 04/10/2019 Até 04/10/2019

Processo N.: 168008/2020
 Nome: (115775/1) MARIA ROSANGELA DE SOUZA GARAY
 Cargo/Função: (4946) PROFIS TEC NIV MEDIO SERV SAUDE SUS
 Un. Adm: (151475) DIR. DO ESCRITÓRIO REG. DE SAÚDE DE RONDONÓPOLIS
 A Partir de: 02/02/2020 Até 02/02/2020

Processo N.: 88008/2020
 Nome: (115775/1) MARIA ROSANGELA DE SOUZA GARAY
 Cargo/Função: (4946) PROFIS TEC NIV MEDIO SERV SAUDE SUS
 Un. Adm: (151475) DIR. DO ESCRITÓRIO REG. DE SAÚDE DE RONDONÓPOLIS
 A Partir de: 04/01/2020 Até 04/01/2020

Processo N.: 126640/2020
 Nome: (292281/1) MARIANE COSTA SILVA
 Cargo/Função: (12036) NIVEL SUPERIOR ASSISTENCIAL
 Un. Adm: (195740) HOSP. REG. DE SINOP
 A Partir de: 01/11/2019 Até 01/11/2019

Processo N.: 142381/2020
 Nome: (292281/1) MARIANE COSTA SILVA
 Cargo/Função: (12036) NIVEL SUPERIOR ASSISTENCIAL
 Un. Adm: (195740) HOSP. REG. DE SINOP
 A Partir de: 01/12/2019 Até 01/12/2019

Processo N.: 144561/2020
 Nome: (295013/1) MARILZA ALVES DO NASCIMENTO
 Cargo/Função: (12038) NIVEL TECNICO ASSISTENCIAL
 Un. Adm: (118710) UNID.ESPEC. DE CONTR. MOVIMENTACAO DE PESSOAL
 A Partir de: 01/03/2020 Até 01/03/2020

Processo N.: 144561/2020
 Nome: (296818/1) MARILZA DE MELO
 Cargo/Função: (12038) NIVEL TECNICO ASSISTENCIAL
 Un. Adm: (118710) UNID.ESPEC. DE CONTR. MOVIMENTACAO DE PESSOAL
 A Partir de: 01/03/2020 Até 01/03/2020

Processo N.: 125910/2020
 Nome: (292594/1) MARINALVA NASCIMENTO MONTELES
 Cargo/Função: (12038) NIVEL TECNICO ASSISTENCIAL
 Un. Adm: (195740) HOSP. REG. DE SINOP
 A Partir de: 06/11/2019 Até 06/11/2019

Processo N.: 113163/2020
 Nome: (95589/1) MARTA HELENA MARTINS ARAUJO
 Cargo/Função: (4912) PROFIS TEC NIV SUPERIOR SERV SAUDE SUS
 Un. Adm: (195685) HOSP. REG. DE RONDONÓPOLIS çIRMÆLZA GIOVANELLAZ
 A Partir de: 02/08/2019 Até 02/08/2019

Processo N.: 126640/2020
 Nome: (292759/1) MAYTTA FERNANDA BARBOSA CASTANHO
 Cargo/Função: (12036) NIVEL SUPERIOR ASSISTENCIAL
 Un. Adm: (195740) HOSP. REG. DE SINOP
 A Partir de: 02/11/2019 Até 02/11/2019

Processo N.: 110095/2020
 Nome: (296270/1) MISAEAL COSTA SANTANA
 Cargo/Função: (12038) NIVEL TECNICO ASSISTENCIAL
 Un. Adm: (118710) UNID.ESPEC. DE CONTR. MOVIMENTACAO DE PESSOAL
 A Partir de: 01/02/2020 Até 01/02/2020

Processo N.: 110236/2020
 Nome: (295869/1) MOISES LUIZ BOTELHO
 Cargo/Função: (12036) NIVEL SUPERIOR ASSISTENCIAL
 Un. Adm: (118710) UNID.ESPEC. DE CONTR. MOVIMENTACAO DE PESSOAL
 A Partir de: 01/02/2020 Até 01/02/2020

Processo N.: 125910/2020
 Nome: (292593/1) NATALIA SILVA ARAUJO SANTOS
 Cargo/Função: (12038) NIVEL TECNICO ASSISTENCIAL
 Un. Adm: (195740) HOSP. REG. DE SINOP
 A Partir de: 02/11/2019 Até 02/11/2019

Processo N.: 113163/2020
 Nome: (95278/1) NILDA MARIA MUNIZ
 Cargo/Função: (4912) PROFIS TEC NIV SUPERIOR SERV SAUDE SUS
 Un. Adm: (195685) HOSP. REG. DE RONDONÓPOLIS çIRMÆLZA GIOVANELLAZ
 A Partir de: 01/08/2019 Até 01/08/2019

Processo N.: 125910/2020
 Nome: (292601/1) NILMA ALVES DA COSTA
 Cargo/Função: (12038) NIVEL TECNICO ASSISTENCIAL
 Un. Adm: (195740) HOSP. REG. DE SINOP
 A Partir de: 02/11/2019 Até 02/11/2019

Processo N.: 110236/2020
 Nome: (297213/1) NILZA FERREIRA VIEIRA LOPES
 Cargo/Função: (12036) NIVEL SUPERIOR ASSISTENCIAL
 Un. Adm: (118710) UNID.ESPEC. DE CONTR. MOVIMENTACAO DE PESSOAL
 A Partir de: 01/02/2020 Até 01/02/2020

Processo N.: 126640/2020
 Nome: (292178/1) ODETE DO CARMO DE SOUZA
 Cargo/Função: (12036) NIVEL SUPERIOR ASSISTENCIAL
 Un. Adm: (195740) HOSP. REG. DE SINOP
 A Partir de: 02/11/2019 Até 02/11/2019

Processo N.: 142381/2020
 Nome: (292178/1) ODETE DO CARMO DE SOUZA
 Cargo/Função: (12036) NIVEL SUPERIOR ASSISTENCIAL
 Un. Adm: (195740) HOSP. REG. DE SINOP
 A Partir de: 02/12/2019 Até 02/12/2019

Processo N.: 110236/2020
 Nome: (111788/3) ORLANDINA VICENTE PROENÇA DE BARROS
 Cargo/Função: (12036) NIVEL SUPERIOR ASSISTENCIAL
 Un. Adm: (118710) UNID.ESPEC. DE CONTR. MOVIMENTACAO DE PESSOAL
 A Partir de: 01/02/2020 Até 01/02/2020

Processo N.: 142428/2020
 Nome: (293058/1) RAFAELA SILVA BASSICHETTE
 Cargo/Função: (12044) NIVEL MEDIO ADMINISTRATIVO
 Un. Adm: (195740) HOSP. REG. DE SINOP
 A Partir de: 02/12/2019 Até 02/12/2019

Processo N.: 102142/2020

Nome: (295763/1) RANYTTON SOARES DA COSTA
 Cargo/Função: (12036) NIVEL SUPERIOR ASSISTENCIAL
 Un. Adm: (195685) HOSP. REG. DE RONDONÓPOLIS çIRMÆLZA GIOVANELLAZ
 A Partir de: 01/10/2019 Até 01/10/2019

Processo N.: 144561/2020
 Nome: (295010/1) ROSANGELA FATIMA MENDES DOS SANTOS
 Cargo/Função: (12038) NIVEL TECNICO ASSISTENCIAL
 Un. Adm: (118710) UNID.ESPEC. DE CONTR. MOVIMENTACAO DE PESSOAL
 A Partir de: 03/03/2020 Até 03/03/2020

Processo N.: 125910/2020
 Nome: (292864/1) ROSELAINE GONCALVES
 Cargo/Função: (12038) NIVEL TECNICO ASSISTENCIAL
 Un. Adm: (195740) HOSP. REG. DE SINOP
 A Partir de: 02/11/2019 Até 02/11/2019

Processo N.: 126640/2020
 Nome: (212242/3) ROSILDA SOARES DE OLIVEIRA
 Cargo/Função: (12036) NIVEL SUPERIOR ASSISTENCIAL
 Un. Adm: (195740) HOSP. REG. DE SINOP
 A Partir de: 01/11/2019 Até 01/11/2019

Processo N.: 142381/2020
 Nome: (212242/3) ROSILDA SOARES DE OLIVEIRA
 Cargo/Função: (12036) NIVEL SUPERIOR ASSISTENCIAL
 Un. Adm: (195740) HOSP. REG. DE SINOP
 A Partir de: 01/12/2019 Até 01/12/2019

Processo N.: 110095/2020
 Nome: (295149/1) RUDSON GUEVARA DIAS
 Cargo/Função: (12038) NIVEL TECNICO ASSISTENCIAL
 Un. Adm: (118710) UNID.ESPEC. DE CONTR. MOVIMENTACAO DE PESSOAL
 A Partir de: 02/02/2020 Até 02/02/2020

Processo N.: 105011/2020
 Nome: (44538/2) SANDRO AMORIM DE MELO
 Cargo/Função: (4912) PROFIS TEC NIV SUPERIOR SERV SAUDE SUS
 Un. Adm: (198366) SUP. DE ENFERMAGEM
 A Partir de: 03/10/2019 Até 03/10/2019

Processo N.: 105117/2020
 Nome: (44538/2) SANDRO AMORIM DE MELO
 Cargo/Função: (4912) PROFIS TEC NIV SUPERIOR SERV SAUDE SUS
 Un. Adm: (198366) SUP. DE ENFERMAGEM
 A Partir de: 30/08/2019 Até 30/08/2019

Processo N.: 110236/2020
 Nome: (200320/3) SCHIRLEY AGUIAR DE SOUZA DO NASCIMENTO
 Cargo/Função: (12036) NIVEL SUPERIOR ASSISTENCIAL
 Un. Adm: (118710) UNID.ESPEC. DE CONTR. MOVIMENTACAO DE PESSOAL
 A Partir de: 04/02/2020 Até 04/02/2020

Processo N.: 111173/2020
 Nome: (90131/1) SERGIO BIANCO JUNIOR
 Cargo/Função: (4912) PROFIS TEC NIV SUPERIOR SERV SAUDE SUS
 Un. Adm: (195758) HOSP. ESTADUAL çLOUSITE FERREIRA DA SILVAç
 A Partir de: 01/02/2020 Até 01/02/2020

Processo N.: 127902/2020
 Nome: (293980/1) SHIRLEI DA SILVA MARTINS
 Cargo/Função: (12038) NIVEL TECNICO ASSISTENCIAL
 Un. Adm: (195685) HOSP. REG. DE RONDONÓPOLIS çIRMÆLZA GIOVANELLAZ
 A Partir de: 05/08/2019 Até 05/08/2019

Processo N.: 126640/2020
 Nome: (292552/1) SILVANA LOPES FERNANDES
 Cargo/Função: (12036) NIVEL SUPERIOR ASSISTENCIAL
 Un. Adm: (195740) HOSP. REG. DE SINOP
 A Partir de: 02/11/2019 Até 02/11/2019

Processo N.: 142381/2020
 Nome: (292552/1) SILVANA LOPES FERNANDES
 Cargo/Função: (12036) NIVEL SUPERIOR ASSISTENCIAL
 Un. Adm: (195740) HOSP. REG. DE SINOP
 A Partir de: 02/12/2019 Até 02/12/2019

Processo N.: 130676/2020
 Nome: (77127/2) SILVIA MARI LUQUI
 Cargo/Função: (4989) PROFIS APOIO SERV SAUDE SUS
 Un. Adm: (118710) UNID.ESPEC. DE CONTR. MOVIMENTACAO DE PESSOAL
 A Partir de: 01/02/2019 Até 01/02/2019

Processo N.: 130767/2020
 Nome: (77127/2) SILVIA MARI LUQUI
 Cargo/Função: (4989) PROFIS APOIO SERV SAUDE SUS
 Un. Adm: (195740) HOSP. REG. DE SINOP
 A Partir de: 01/03/2019 Até 01/03/2019

Processo N.: 130798/2020
 Nome: (77127/2) SILVIA MARI LUQUI
 Cargo/Função: (4989) PROFIS APOIO SERV SAUDE SUS
 Un. Adm: (195740) HOSP. REG. DE SINOP
 A Partir de: 02/04/2019 Até 02/04/2019

Processo N.: 125910/2020
 Nome: (292630/1) SOLANGE DIANA KROSKI
 Cargo/Função: (12038) NIVEL TECNICO ASSISTENCIAL
 Un. Adm: (195740) HOSP. REG. DE SINOP
 A Partir de: 04/11/2019 Até 04/11/2019

Processo N.: 125910/2020
 Nome: (292897/1) SONIA MARIA DE BARROS
 Cargo/Função: (12038) NIVEL TECNICO ASSISTENCIAL
 Un. Adm: (195740) HOSP. REG. DE SINOP
 A Partir de: 01/11/2019 Até 01/11/2019

Processo N.: 168008/2020
 Nome: (69394/2) TANIA APARECIDA DOS REIS

Cargo/Função: (4946) PROFIS TEC NIV MEDIO SERV SAUDE SUS
Un. Adm: (151475) DIR. DO ESCRITÓRIO REG. DE SAÚDE DE RONDONÓPOLIS
A Partir de: 01/02/2020 Até 01/02/2020

Processo N.: 88008/2020

Nome: (69394/2) TANIA APARECIDA DOS REIS

Cargo/Função: (4946) PROFIS TEC NIV MEDIO SERV SAUDE SUS
Un. Adm: (151475) DIR. DO ESCRITÓRIO REG. DE SAÚDE DE RONDONÓPOLIS
A Partir de: 07/01/2020 Até 07/01/2020

Processo N.: 110236/2020

Nome: (294892/1) TATIANA DE JESUS SANT ANA

Cargo/Função: (12036) NIVEL SUPERIOR ASSISTENCIAL
Un. Adm: (118710) UNID.ESPEC. DE CONTR. MOVIMENTACAO DE PESSOAL
A Partir de: 01/02/2020 Até 01/02/2020

Processo N.: 126640/2020

Nome: (292206/1) TATIANE SALU DA SILVA

Cargo/Função: (12036) NIVEL SUPERIOR ASSISTENCIAL
Un. Adm: (195740) HOSP. REG. DE SINOP
A Partir de: 01/11/2019 Até 01/11/2019

Processo N.: 142381/2020

Nome: (292206/1) TATIANE SALU DA SILVA

Cargo/Função: (12036) NIVEL SUPERIOR ASSISTENCIAL
Un. Adm: (195740) HOSP. REG. DE SINOP
A Partir de: 01/12/2019 Até 01/12/2019

Processo N.: 110236/2020

Nome: (295913/1) TATIANE VIEIRA DA SILVA

Cargo/Função: (12036) NIVEL SUPERIOR ASSISTENCIAL
Un. Adm: (118710) UNID.ESPEC. DE CONTR. MOVIMENTACAO DE PESSOAL
A Partir de: 01/02/2020 Até 01/02/2020

Processo N.: 144561/2020

Nome: (296896/1) VAGNA NOGUEIRA DOS SANTOS

Cargo/Função: (12038) NIVEL TECNICO ASSISTENCIAL
Un. Adm: (118710) UNID.ESPEC. DE CONTR. MOVIMENTACAO DE PESSOAL
A Partir de: 04/03/2020 Até 04/03/2020

Processo N.: 142428/2020

Nome: (292836/1) VALDENIZA DE SOUSA LIMA

Cargo/Função: (12044) NIVEL MEDIO ADMINISTRATIVO
Un. Adm: (195740) HOSP. REG. DE SINOP
A Partir de: 02/12/2019 Até 02/12/2019

Processo N.: 110236/2020

Nome: (294883/1) VALDERI PAULA DE LIMA

Cargo/Função: (12036) NIVEL SUPERIOR ASSISTENCIAL
Un. Adm: (118710) UNID.ESPEC. DE CONTR. MOVIMENTACAO DE PESSOAL
A Partir de: 04/02/2020 Até 04/02/2020

Processo N.: 125910/2020

Nome: (292889/1) VALERIA MARTINS FERNANDES

Cargo/Função: (12038) NIVEL TECNICO ASSISTENCIAL
Un. Adm: (195740) HOSP. REG. DE SINOP
A Partir de: 02/11/2019 Até 02/11/2019

Processo N.: 110236/2020

Nome: (294879/1) VIVIAN CRISTINI AZEVEDO

Cargo/Função: (12036) NIVEL SUPERIOR ASSISTENCIAL
Un. Adm: (118710) UNID.ESPEC. DE CONTR. MOVIMENTACAO DE PESSOAL
A Partir de: 03/02/2020 Até 03/02/2020

Processo N.: 111173/2020

Nome: (95179/1) VIVIANE DOS SANTOS BASSO

Cargo/Função: (4912) PROFIS TEC NIV SUPERIOR SERV SAUDE SUS
Un. Adm: (195758) HOSP. ESTADUAL ¸LOUSITE FERREIRA DA SILVA¸
A Partir de: 06/02/2020 Até 06/02/2020

Processo N.: 111173/2020

Nome: (114789/1) VIVIANE MARTINS SANTOS

Cargo/Função: (4912) PROFIS TEC NIV SUPERIOR SERV SAUDE SUS
Un. Adm: (195758) HOSP. ESTADUAL ¸LOUSITE FERREIRA DA SILVA¸
A Partir de: 04/02/2020 Até 04/02/2020

Processo N.: 141638/2020

Nome: (292942/1) WILLIAM TEIXEIRA RAMOS

Cargo/Função: (12046) NIVEL FUNDAMENTAL ADMINISTRATIVO
Un. Adm: (195740) HOSP. REG. DE SINOP
A Partir de: 03/12/2019 Até 03/12/2019

Processo N.: 110095/2020

Nome: (295521/1) ZILMA SOARES NERIS

Cargo/Função: (12038) NIVEL TECNICO ASSISTENCIAL
Un. Adm: (118710) UNID.ESPEC. DE CONTR. MOVIMENTACAO DE PESSOAL
A Partir de: 01/02/2020 Até 01/02/2020

PUBLICADA, REGISTRADA, CUMpra-SE.
Cuiabá-MT, 08 de Junho de 2020.
Gilberto Gomes de Figueiredo
Secretário de Estado de Saúde

BOLETIM DE PESSOAL/SES/00570/2020 DE:
09/06/2020

O Secretário de Estado de Saúde no uso de suas atribuições que lhes são conferidas por lei,

Resolve: DEFERIR
Evento: LICENCA PARA TRATAMENTO DE SAUDE

Processo N.:

Nome: (115396/1) CESAR ANCHIETA DOS SANTOS

Cargo/Função: (4946) PROFIS TEC NIV MEDIO SERV SAUDE SUS
Un. Adm: (195685) HOSP. REG. DE RONDONÓPOLIS ¸IRMÆLZA GIOVANELLA¸
A Partir de: 05/05/2020 Até 12/05/2020

Processo N.:

Nome: (124796/1) EDSON JOSE DE SOUZA

Cargo/Função: (4912) PROFIS TEC NIV SUPERIOR SERV SAUDE SUS
Un. Adm: (197246) COORDENADORIA DE APOIO TECNICO DO CIAPS
A Partir de: 20/03/2020 Até 18/05/2020

Processo N.:

Nome: (94405/1) ELI DINIZ

Cargo/Função: (4946) PROFIS TEC NIV MEDIO SERV SAUDE SUS
Un. Adm: (198366) SUP. DE ENFERMAGEM
A Partir de: 12/05/2020 Até 10/06/2020

PUBLICADA, REGISTRADA, CUMpra-SE.
Cuiabá-MT, 08 de Junho de 2020.
Gilberto Gomes de Figueiredo
Secretário de Estado de Saúde

BOLETIM DE PESSOAL/SES/00571/2020 DE:
09/06/2020

O Secretário de Estado de Saúde no uso de suas atribuições que lhes são conferidas por lei,

Resolve: DEFERIR
Evento: LICENCA PARA TRATAMENTO DE SAUDE EM PESSOA DA FAMILIA

Processo N.:

Nome: (91729/1) ELONECIL ALVES MEZZA

Cargo/Função: (4946) PROFIS TEC NIV MEDIO SERV SAUDE SUS
Un. Adm: (136956) COORD.TÉCNICA DO CRIDAC - CER III
A Partir de: 12/05/2020 Até 09/08/2020

PUBLICADA, REGISTRADA, CUMpra-SE.
Cuiabá-MT, 08 de Junho de 2020.
Gilberto Gomes de Figueiredo
Secretário de Estado de Saúde

BOLETIM DE PESSOAL/SES/00572/2020 DE:
09/06/2020

O Secretário de Estado de Saúde no uso de suas atribuições que lhes são conferidas por lei,

Resolve: DEFERIR
Evento: LICENCA PREMIO - GOZO

Processo N.: 141376/2020

Nome: (106902/1) ELIZANDRA MARIA DA COSTA SILVA

Cargo/Função: (4946) PROFIS TEC NIV MEDIO SERV SAUDE SUS
Quinquênio de Referência: 24/04/2013 Ate 23/04/2018
A Partir de: 30/03/2020 Até 28/04/2020

PUBLICADA, REGISTRADA, CUMpra-SE.
Cuiabá-MT, 08 de Junho de 2020.
Gilberto Gomes de Figueiredo
Secretário de Estado de Saúde

BOLETIM DE PESSOAL/SES/00573/2020 DE:
09/06/2020

O Secretário de Estado de Saúde no uso de suas atribuições que lhes são conferidas por lei,

Resolve: CESSAR OS EFEITOS
Evento: Adicional de Insalubridade LC 502

Processo N.:

Nome: (68553/5) JORCY DANIEL SAMPAIO JUNIOR

Cargo/Função: (4912) PROFIS TEC NIV SUPERIOR SERV SAUDE SUS
Un. Adm: (197220) COORD. DE GESTÃO AMBUL. CRIDAC/CER III
A Partir de: 22/05/2020

PUBLICADA, REGISTRADA, CUMpra-SE.
Cuiabá-MT, 08 de Junho de 2020.
Gilberto Gomes de Figueiredo
Secretário de Estado de Saúde

BOLETIM DE PESSOAL/SES/00574/2020 DE:
09/06/2020

O Secretário de Estado de Saúde no uso de suas atribuições que lhes são conferidas por lei,

Resolve: CONCEDER
Evento: Adicional de Insalubridade LC 502

Processo N.:

Nome: (116383/1) MARLONS DE ALMEIDA E SILVA

Cargo/Função: (4946) PROFIS TEC NIV MEDIO SERV SAUDE SUS
Un. Adm: (198315) GER. DO PROG. ESTADUAL DE IMUNIZACAO
A Partir de: 01/05/2020 Até

PUBLICADA, REGISTRADA, CUMpra-SE.
Cuiabá-MT, 08 de Junho de 2020.
Gilberto Gomes de Figueiredo
Secretário de Estado de Saúde

ADMINISTRAÇÃO INDIRETA

INTERMAT

INSTITUTO DE TERRAS DE MATO GROSSO

BOLETIM DE PESSOAL/INTERMAT/00015/2020 DE:
09/06/2020

O Presidente do INTERMAT no uso de suas atribuições que lhes são conferidas por lei,

Resolve: AUTORIZAR
Evento: LICENCA PATERNIDADE

Processo N.:
Nome: (253404/1) MURILO RODRIGUES MOREIRA
Cargo/Função: (9202) ASSIST. DO SISTEMA SOCIOEDUCATIVO
Un. Adm: (200646) UNID. DE PROJ. E PROGRAMAS ESPECIAIS
A Partir de: 12/05/2020 Até16/05/2020

PUBLICADA, REGISTRADA, CUMPR-SE.
Cuiabá-MT, 08 de Junho de 2020.
Francisco Serafim de Barros
Presidente do INTERMAT

BOLETIM DE PESSOAL/INTERMAT/00016/2020 DE:
09/06/2020

O Presidente do INTERMAT no uso de suas atribuições que lhes são conferidas por lei,

Resolve: DEFERIR
Evento: LICENCA PREMIO - GOZO

Processo N.: 171367/2020
Nome: (257301/1) ADEMIR DOS SANTOS OLIVEIRA
Cargo/Função: (5694) ANALISTA FUNDIARIO E AGRARIO L 10042
Quinquênio de Referência: 25/07/2014 Ate 24/07/2019
A Partir de: 02/06/2020 Até01/07/2020

PUBLICADA, REGISTRADA, CUMPR-SE.
Cuiabá-MT, 08 de Junho de 2020.
Francisco Serafim de Barros
Presidente do INTERMAT

INDEA

INSTITUTO DE DEFESA AGROPECUÁRIA

BOLETIM DE PESSOAL/INDEA/00192/2020 DE:
09/06/2020

O Presidente do INDEA, respondendo Interinamente no uso de suas atribuições que lhes são conferidas por lei,

Resolve: DEFERIR
Evento: LICENCA PARA TRATAMENTO DE SAUDE

Processo N.:
Nome: (110031/1) MARTA APARECIDA ROBALINHO FURQUIM
Cargo/Função: (3870) FISCAL EST DEF AGRO E FLORESTAL L9070
Un. Adm: (149160) UNID. LOCAL DE EXECUCAO METROP. DE CUIABÁ
A Partir de: 20/03/2020 Até18/05/2020

PUBLICADA, REGISTRADA, CUMPR-SE.
Cuiabá-MT, 08 de Junho de 2020.
Emanuele Gonçalves de Almeida
Presidente do INDEA, respondendo Interinamente

BOLETIM DE PESSOAL/INDEA/00193/2020 DE:
09/06/2020

O Presidente do INDEA, respondendo Interinamente no uso de suas atribuições que lhes são conferidas por lei,

Resolve: CONCEDER
Evento: LICENÇA PREMIO - CONCESSÃO

Processo N.: 211258/2020
Nome: (56773/4) FERNANDO HENRIQUE PIOVEZAN SALAZAR
Quinquênio: 19/04/2015 Até 18/04/2020
Qtde Dias: 90

PUBLICADA, REGISTRADA, CUMPR-SE.
Cuiabá-MT, 08 de Junho de 2020.
Emanuele Gonçalves de Almeida
Presidente do INDEA, respondendo Interinamente

DETRAN

DEPARTAMENTO ESTADUAL DE TRÂNSITO

BOLETIM DE PESSOAL/DETRAN/00189/2020 DE:
09/06/2020

O Presidente do DETRAN no uso de suas atribuições que lhes são conferidas por lei,

Resolve: REMOVER
Evento: REMOCAO

Processo N.: 210575/2020
Nome: (225585/1) JOADILSON PEDROSO RODRIGUES
Cargo/Função: (5430) AGENTE DO SERVICO DE TRANSITO LC 505/13
Para Un. Adm: (197343) COORDENADORIA DE HABILITAÇÃO
A Partir de: 05/06/2020

PUBLICADA, REGISTRADA, CUMPR-SE.
Cuiabá-MT, 08 de Junho de 2020.
Gustavo Reis Lobo de Vasconcelos
Presidente do DETRAN

BOLETIM DE PESSOAL/DETRAN/00190/2020 DE:
09/06/2020

O Presidente do DETRAN no uso de suas atribuições que lhes são conferidas por lei,

Resolve: DEFERIR
Evento: LICENCA PARA TRATAMENTO DE SAUDE

Processo N.:
Nome: (112577/13) EDERSON APARECIDO AIRES CARLINI
Cargo/Função: (5405) ANALISTA DO SERVIÇO TRANSITO LC 505/13
Un. Adm: (202975) GER. DE AÇÃO EDUCATIVA DE TRANSITO
A Partir de: 14/05/2020 Até12/07/2020

Processo N.:
Nome: (83340/1) JOSE CANDIDO SOARES
Cargo/Função: (5446) AUXILIAR DO SERVICO DE TRANSITO LC 505/13
Un. Adm: (183946) GER. DE TRANSPORTES
A Partir de: 05/05/2020 Até09/05/2020

PUBLICADA, REGISTRADA, CUMPR-SE.
Cuiabá-MT, 08 de Junho de 2020.
Gustavo Reis Lobo de Vasconcelos
Presidente do DETRAN

BOLETIM DE PESSOAL/DETRAN/00191/2020 DE:
09/06/2020

O Presidente do DETRAN no uso de suas atribuições que lhes são conferidas por lei,

Resolve: DEFERIR
Evento: LICENCA PARA TRATAMENTO DE SAUDE EM PESSOA DA FAMILIA

Processo N.:
Nome: (225383/1) MACARIO ETIENE DA SILVA
Cargo/Função: (5430) AGENTE DO SERVICO DE TRANSITO LC 505/13
Un. Adm: (155640) 39°ARAPUTANGA
A Partir de: 19/03/2020 Até28/03/2020

PUBLICADA, REGISTRADA, CUMPR-SE.
Cuiabá-MT, 08 de Junho de 2020.
Gustavo Reis Lobo de Vasconcelos
Presidente do DETRAN

BOLETIM DE PESSOAL/DETRAN/00192/2020 DE:
09/06/2020

O Presidente do DETRAN no uso de suas atribuições que lhes são conferidas por lei,

Resolve: DEFERIR
Evento: LICENCA PREMIO - GOZO

Processo N.: CONFORME PORTARIA 212/2020
Nome: (225601/1) LEONILDO RODRIGUES DOS SANTOS
Cargo/Função: (5430) AGENTE DO SERVICO DE TRANSITO LC 505/13
Quinquênio de Referência: 09/08/2010 Ate 08/08/2015
A Partir de: 05/06/2020 Até04/07/2020

Processo N.: Conforme email
Nome: (81879/1) MAURICIO DE CARVALHO
Cargo/Função: (5430) AGENTE DO SERVICO DE TRANSITO LC 505/13
Quinquênio de Referência: 01/05/2009 Ate 30/04/2014
A Partir de: 05/06/2020 Até04/07/2020

PUBLICADA, REGISTRADA, CUMPR-SE.
Cuiabá-MT, 08 de Junho de 2020.
Gustavo Reis Lobo de Vasconcelos
Presidente do DETRAN

fas

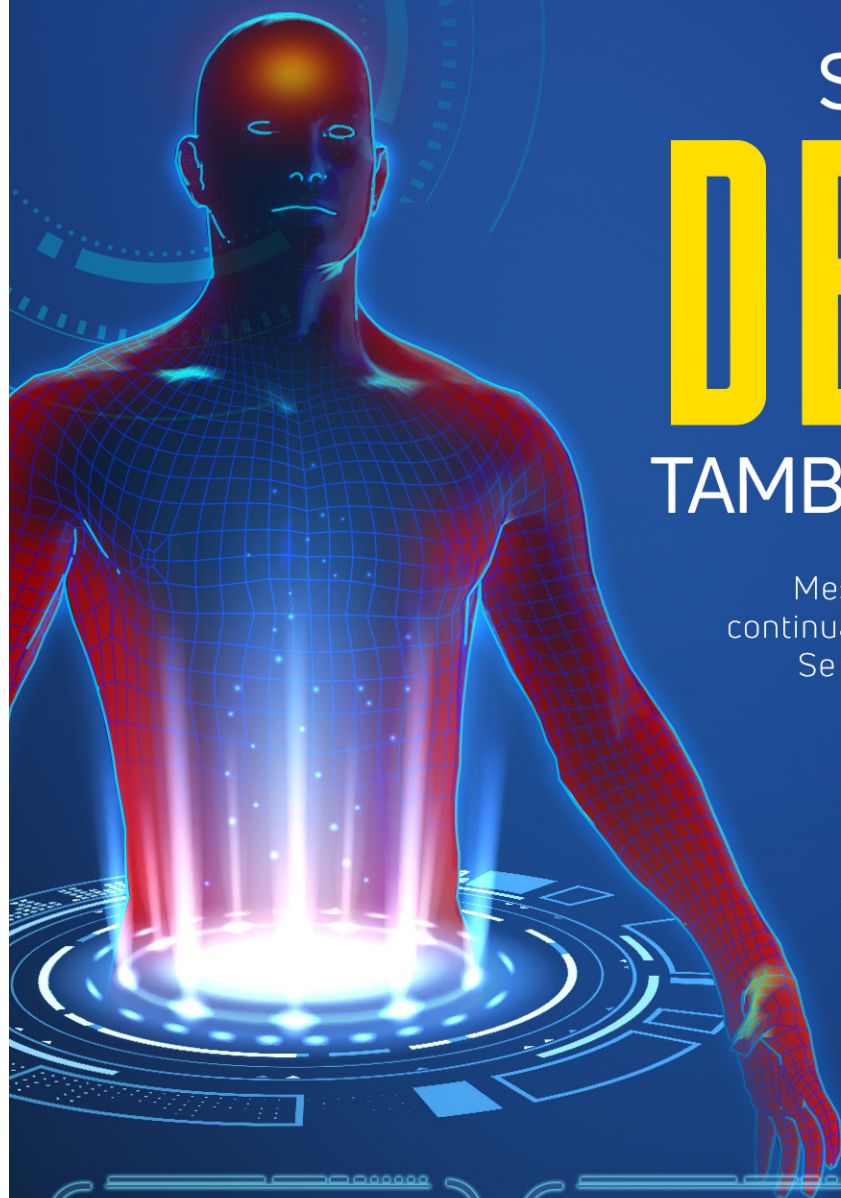

SE NÃO CUIDAR, A DENGUE TAMBÉM PODE MATAR.

Mesmo com o fim das chuvas, o mosquito continua ativo. A Dengue é uma doença grave. Se você apresentar: **febre, dor de cabeça e dor no corpo**, procure uma unidade de saúde.



ACABE COM O MOSQUITO DA DENGUE.
ELIMINE TODA ÁGUA PARADA.

mt.gov.br



Governo de
**Mato
Grosso**

LICITAÇÃO

SECRETARIAS

SESP

SECRETARIA DE ESTADO DE SEGURANÇA PÚBLICA

RATIFICAÇÃO DA INEXIGIBILIDADE DE LICITAÇÃO

Nº 005/2020/SESP-MT

Vistos, etc.

Considerando estarem presentes todos os pressupostos autorizativos da legislação que regula a matéria, **RATIFICO** os termos do Parecer nº1134/SGAC/PGE/2020 e demais documentos e justificativas juntados aos autos do Processo nº 114612/2020 e **AUTORIZO** a contratação, por **INEXIGIBILIDADE DE LICITAÇÃO**, do **CENTRO DE TECNOLOGIA DA INDÚSTRIA QUÍMICA E TÊXTIL DO SERVIÇO NACIONAL DE APRENDIZAGEM INDUSTRIAL - SENAI CETIQT**, inscrito no CNPJ N° 03.851.105/0001-42, para consultoria têxtil e para estabelecer critérios e procedimentos de análise qualitativa e realização de ensaios e laudos técnicos de artigos têxteis, insumos e aviamentos utilizados na construção das vestimentas policiais especiais utilizados pelo Grupo Especial de Segurança de Fronteira - GEFRON, no valor global de **R\$ 108.060,00 (cento e oito mil e sessenta reais)**, com fulcro no artigo 25, inciso II, da Lei 8.666/1993, juntamente com demais Legislação pertinente.

E, para a eficácia dos atos, **DETERMINO** que a presente ratificação e autorização sejam publicadas no Diário Oficial do Estado de Mato Grosso, conforme prevê o art. 26, *caput*, da Lei nº 8.666/93.

Cuiabá-MT, 04 de junho de 2020.

(ORIGINAL ASSINADO)

CARLOS GEORGE DE CARVALHO DAVIMSecretário Adjunto de Segurança Pública
SASP/SESP-MT

RATIFICAÇÃO DA INEXIGIBILIDADE DE LICITAÇÃO

Nº 025/2019/SESP-MT

Vistos, etc.

Considerando estarem presentes todos os pressupostos autorizativos da legislação que regula a matéria, **RATIFICO** os termos do Parecer nº4021/SGAC/PGE/2020 e demais documentos e justificativas juntados aos autos do Processo nº 344591/2019 e **AUTORIZO** a contratação, por **INEXIGIBILIDADE DE LICITAÇÃO**, da empresa **S.O.S SUL RESGATE COMÉRCIO E SERVIÇOS DE SEGURANÇA E SINALIZAÇÃO - LTDA**, inscrita no CNPJ N° 03.928.511/0001-66, para execução de serviço de manutenção, com reposição de peças, dos Conjuntos de Desencarceradores Weber do Corpo de Bombeiros Militar do Estado de Mato Grosso, no valor global de **R\$ 45.980,00 (quarenta e cinco mil, novecentos e oitenta reais)**, com fulcro no artigo 25, inciso I, da Lei 8.666/1993, juntamente com demais Legislação pertinente.

E, para a eficácia dos atos, **DETERMINO** que a presente ratificação e autorização sejam publicadas no Diário Oficial do Estado de Mato Grosso, conforme prevê o art. 26, *caput*, da Lei nº 8.666/93.

Cuiabá-MT, 29 de maio de 2020.

(ORIGINAL ASSINADO)

CARLOS GEORGE DE CARVALHO DAVIMSecretário Adjunto de Segurança Pública
SASP/SESP-MT

SEDUIC

SECRETARIA DE ESTADO DE EDUCAÇÃO

AVISO DE LICITAÇÃO

TOMADA DE PREÇOS Nº 003/2019/SEDUC

PROCESSO ADMINISTRATIVO Nº 264542/2019

OBJETO: CONSTRUÇÃO DE QUADRA POLIESPORTIVA NA ESCOLA ESTADUAL PROFESSORA MARIA MACEDO RODRIGUES, NO MUNICÍPIO DE VÁRZEA GRANDE/MT.

DATA/HORÁRIO DE RECEBIMENTO DOS ENVELOPES: 26/06/2020 - 09h00min à 09h30min. (HORÁRIO LOCAL).

LOCAL DA SESSÃO PÚBLICA: sala de aprendizagem da Escola de Governo de Mato Grosso, Rua C, Bloco III, Centro Político Administrativo - Cuiabá-MT, CEP 78050-970.

EDITAL E ANEXOS: estarão à disposição gratuitamente, nos portais: <http://www2.seduc.mt.gov.br/web/seduc/-/8250850-licitacoes?ciclo=> <https://aquisicoes.gestao.mt.gov.br/sgc/faces/pub/sgc/central/EditaIPageList.jsp>

INFORMAÇÕES: fone: (65) 3613-2512, e-mail: licitacao@seduc.mt.gov.br. A sessão pública poderá ser acompanhada em tempo real através da transmissão no link: https://www.youtube.com/channel/UCQOdC2-QE-J0hSsGDe_xlnpw/featured.

Cuiabá/MT, 08 de junho de 2020

MARIONEIDE ANGELICA KLIEMASCHEWSK
SECRETÁRIA DE ESTADO DE EDUCAÇÃO
(Original assinado nos autos do processo)

SEDEC

SECRETARIA DE ESTADO DE DESENVOLVIMENTO ECONÔMICO

TERMO DE ADJUDICAÇÃO

A Secretaria Estado de Desenvolvimento Econômico do Estado de Mato Grosso, por intermédio da Pregoeira, a Sra. ANGELA MARIA DA SILVA BASTOS ZUBA, designada pela Portaria nº227/2019/GAB/SEDEC, de 23 de Setembro de 2019, publicada no Diário Oficial do Estado de Mato Grosso em 27 de Setembro de 2019, adjudica o objeto do resultado da licitação na modalidade PREGÃO ELETRÔNICO nº003/2020/SEDEC, Processo Administrativo nº458692/2019/SEDEC, realizada em 29 de Maio de 2020, em favor da empresa D.I. COMÉRCIO E SERVIÇOS LTDA EPP, CNPJ 00.551.775/0001-55, no valor de R\$6.120,00 (seis mil, cento e vinte reais) anual, para contratação de Empresa Especializada em serviços de manutenção preventiva e corretiva, com fornecimento de peças, de catraca eletrônica de acesso para atender a demanda da SEDEC - Catraca pedestal com leitor de cartão direcional, controle de acesso bidirecional, com travamento ou destravamento unidirecional ou bidirecional, com sistema emergencial anti-pânico e display de cristal líquido, com placa controladora e leitor IDBLOCK, da marca Control ID.

Cuiabá, 04 de Junho de 2020.

ANGELA MARIA DA SILVA BASTOS ZUBA
Pregoeira Oficial da SEDEC-MT
Original Assinado

TERMO DE HOMOLOGAÇÃO

A Secretaria Estado de Desenvolvimento Econômico do Estado de Mato Grosso, por intermédio de seu Secretário de Estado Sr. **CÉSAR ALBERTO MIRANDA LIMA DOS SANTOS COSTA**, homologa o objeto do resultado da licitação na modalidade PREGÃO ELETRÔNICO nº003/2020/SEDEC, Processo Administrativo nº458692/2019/SEDEC, realizada em 29 de Maio de 2020, em favor da empresa D.I. COMÉRCIO E SERVIÇOS LTDA EPP, CNPJ 00.551.775/0001-55, no valor de R\$6.120,00 (seis mil, cento e vinte reais) anual, para contratação de Empresa Especializada em serviços de manutenção preventiva e corretiva, com fornecimento de peças, de catraca eletrônica de acesso para atender a demanda da SEDEC - Catraca pedestal

com leitor de cartão direcional, controle de acesso bidirecional, com travamento ou destravamento unidirecional ou bidirecional, com sistema emergencial anti-pânico e display de cristal líquido, com placa controladora e leitor IDBLOCK, da marca Control ID.

Cuiabá, 04 de Junho de 2020.

CÉSAR ALBERTO MIRANDA LIMA DOS SANTOS COSTA
Secretário de Estado de Desenvolvimento Econômico/SEDEC-MT
Original Assinado

RESULTADO DE LICITAÇÃO

PREGÃO ELETRÔNICO Nº003/2020/SEDEC

O Secretário de Estado de Desenvolvimento Econômico - SEDEC, torna público o resultado da Licitação na modalidade Pregão Eletrônico nº003/2020/SEDEC, processo administrativo de protocolo nº458692/2019/SEDEC, realizado no dia 29/05/2020, em favor da empresa **D.I. COMÉRCIO E SERVIÇOS LTDA EPP, CNPJ 00.551.775/0001-55**, o qual foi adjudicado durante a sessão eletrônica, pela Pregoeira em conformidade ao art. 21, Inciso VIII do Decreto nº840/2017, no valor de R\$6.120,00 (seis mil, cento e vinte reais) anual, Homologado por CÉSAR ALBERTO MIRANDA LIMA DOS SANTOS COSTA, Secretário de Estado de Desenvolvimento Econômico/SEDEC-MT.

□ LOTE ÚNICO

Item	Unid	ESPECIFICAÇÃO DO OBJETO	QTDE	VALOR UNITÁRIO	VALOR TOTAL
1	Mensal	Prestação de Serviços de manutenção preventiva e corretiva, com fornecimento de peças, de catraca eletrônica de acesso para atender a demanda da SEDEC - Catraca pedestal com leitor de cartão direcional, controle de acesso bidirecional, com travamento ou destravamento unidirecional ou bidirecional, com sistema emergencial anti-pânico e display de cristal líquido, com placa controladora e leitor IDBLOCK, da marca Control ID.	12	R\$ 510,00	R\$ 6.120,00
PREÇO TOTAL					R\$ 6.120,00

Cuiabá, 04 de Junho de 2020.

ANGELA MARIA DA SILVA BASTOS ZUBA
Pregoeira Oficial da SEDEC-MT
Original Assinado

SFS

SECRETARIA DE ESTADO DE SAÚDE

AVISO DE RESULTADO DE HABILITAÇÃO/INABILITAÇÃO

CHAMAMENTO PÚBLICO Nº 003/2020 - PROCESSO Nº 85375/2020

A Secretaria de Estado de Saúde do Estado de Mato Grosso mediante a Comissão de Licitação instituída pela Portaria nº. 307/2019/GBSES, publicado no Diário Oficial do Estado de Mato Grosso, em 18 de setembro de 2019, torna público para conhecimento dos interessados

que a licitação **CHAMAMENTO PÚBLICO Nº 003/2020**, que tem como objeto a "convocação de credenciamento de empresas especializadas e interessadas na prestação de Serviços nas áreas Assistência Ambulatorial de Média e Alta Complexidade e Internação Hospitalar, pelo valor estipulado na tabela SIGTAP (SUS), mês de competência janeiro de 2020, para atender as demandas ambulatoriais e hospitalares desta Secretaria de Estado de Saúde SES-MT e financiadas pelo TETO MAC federal, conforme as especificações constantes neste Edital e seus anexos, obedecendo às normas do SUS", que após análise dos documentos de habilitação apresentado pela empresa **PRO SAÚDE - ASSOCIAÇÃO BENEFICENTE DE ASSISTÊNCIA SOCIAL E HOSPITALAR**, inscrita no CNPJ/MF nº 24.232.886/0177-28, certificamos que a Certidão Negativa de Débitos Trabalhistas (exigida no subitem 10.1.2 inciso VII, do Edital), encontra-se positiva, verificamos também, que foi apresentado apenas protocolo do Alvará Sanitário, motivo pela qual a Comissão de Licitação Declara a mencionada empresa, **INABILITADA** no presente certame. Todavia, a Comissão de Licitação concede, prazo de até 08 (oito) dias úteis, conforme disposto no §3º do art. 48 da Lei n.8.666/93, para apresentação de documentos para sanar as pendências; ou, interpor recurso contra a decisão de inabilitação no prazo de 5 (cinco) dias úteis, os prazos contarão a partir da circulação deste Aviso. Os motivos da inabilitação estão elencados na ATA - ANÁLISE DOS DOCUMENTOS DE HABILITAÇÃO E PROPOSTA, que se encontra disponível aos interessados na Coordenadoria de Aquisições da Superintendência de Aquisições e Contratos, no horário de expediente e ficará disponível no Portal de Aquisições <http://www.saude.mt.gov.br/licitacao-editais>, contato: (65) 3613-5410. Cuiabá-MT, 08 de junho de 2020.

José Luiz Da Silva Rodrigues Malta
Presidente da Comissão Permanente de Licitação
Original assinado nos autos

Kelly Fernanda Gonçalves
Membro da Comissão de Licitação
Original assinado nos autos

Maura B. Costa Marques de Andrade
Membro da Comissão de Licitação
Original assinado nos autos

Tânia Oliveira Da Silva
Superintendente de Aquisições e Contratos
Original assinado nos autos

Ivone Lucia Rosset Rodrigues
Secretária Adjunta de Aquisições e Finança
Original assinado nos autos

ADMINISTRAÇÃO INDIRETA

UNEMAT

UNIVERSIDADE DO ESTADO DE MATO GROSSO

UNIVERSIDADE DO ESTADO DE MATO GROSSO

SEGUNDO AVISO DE PRORROGAÇÃO E RETIFICAÇÃO DE LICITAÇÃO

PREGÃO ELETRÔNICO Nº 019/2020 - UNEMAT

Processo nº: 280603/2019

A Universidade do Estado de Mato Grosso - UNEMAT, por intermédio da Comissão Permanente de Licitação designada pela Portaria nº 021/2020 - UNEMAT, torna público, para conhecimento de todos os interessados, que a Licitação Pública na Modalidade de Pregão Eletrônico, tendo por objeto a **Contratação de empresa para aquisição de mobiliários e equipamentos de áudio para atender as demandas dos Câmpus Universitários de Cáceres, Nova Xavantina e Tangará da Serra, especificamente os Centros de Comunicação e Popularização da Pesquisa e Pós-Graduação na Unemat, execução do CONVÊNIO Nº 01/11/0158/00-FINEP**, conforme quantidades e especificações constantes do Anexo I e

Termo de Referência constante no Anexo XI deste Edital e seus anexos, foi **PRORROGADO** e o Edital **RETIFICADO**, conforme subitem 5.1 do **Termo de Referência 041_2019_TGA**, estando disponível no mesmo local. **LANÇAMENTO E ENVIO DA(S) PROPOSTA(S) NO SIAG**: entre os dias **20/05/2020 a 24/06/2020**, período integral, exceto quanto ao dia da abertura da sessão, quando o horário máximo de aceitação será até as **08h45min** (horário oficial de Mato Grosso). **ABERTURA DAS PROPOSTAS E INÍCIO DA SESSÃO**: no dia **24/06/2020 as 09h00min** (horário oficial de Mato Grosso), através do site www.gestao.mt.gov.br - link: <http://aquisicoes.gestao.mt.gov.br>. EDITAL DISPONIBILIZADO: www.gestao.mt.gov.br - (Link: Portal de Aquisições) e <http://www.unemat.br/licitacoes/>; duvidas no Telefone: (0**65) 3221-0014. INFORMAÇÕES: As empresas interessadas deverão providenciar o cadastro no Sistema de Aquisições Governamentais - SIAG, fone (0**65) 3613-3606. TELEFONE PARA CONTATO: (0**65) 3221-0014.

Cáceres/MT, 08 de junho de 2020.

Celso Oliveira Caetano
Pregoeiro Oficial / Unemat

DETRAN**DEPARTAMENTO ESTADUAL DE TRÂNSITO****RATIFICAÇÃO E HOMOLOGAÇÃO DOS ATOS DA INEXIGIBILIDADE DE LICITAÇÃO Nº 02/2020/DETRAN/MT.**

A Autoridade Competente do Departamento Estadual de Trânsito - DETRAN/MT, no uso das atribuições que lhe são conferidas RATIFICA e HOMOLOGA os atos da Inexigibilidade de Licitação nº 02/2020, processo nº 193421/2020, nos termos do artigo 25, inciso I da Lei Federal nº 8.666/1993. **OBJETO**: Contratação de empresa especializada em fornecer assinatura/ acesso a ferramenta para pesquisa e comparação de preços praticados pela Administração Pública - Banco de Preços - para atender as necessidades do Departamento Estadual de Trânsito - Detran/MT. **CONTRATADO**: NP CAPACITAÇÃO E SOLUÇÕES TECNOLOGICAS LTDA - CNPJ 07.797.967/0001-95.

VALOR TOTAL: R\$7.990,00 (sete mil novecentos e noventa reais).

Cuiabá/MT, 08 de junho de 2020.
MARIA CAROLINA BORGES DAL'MAGRO
Assessora Técnica II / DETRAN-MT

DÚVIDA SOBRE O COVID-19?

Central de atendimento Covid-19

LIGUE PARA:

0800-647-1223

Todos os dias, das 7h às 19h.

Serviço de informação SES-Covid-19

MT UNIDO
para superar

SES
Secretaria
de Estado
de Saúde



Governo de
Mato Grosso

PROCURADORIA GERAL DE JUSTIÇA

ATO DE INEXIGIBILIDADE DE LICITAÇÃO Nº 022/2020

A Procuradoria-Geral de Justiça do Estado de Mato Grosso, por intermédio da Subprocuradora-Geral de Justiça Administrativa do Ministério Público, considerando estarem presentes, nos autos do processo administrativo GEDOC nº 20.14.0001.0002603/2020-82, os pressupostos autorizativos da legislação que rege a matéria, RATIFICA e torna pública, a contratação, por **INEXIGIBILIDADE DE LICITAÇÃO**, da empresa **LEX EDITORA**, inscrita no CNPJ n.º 61.160.768/0001-17, com sede na Rua da Consolação, 77, 6º Andar, Cep: 01.301-000, São Paulo-SP para aquisição de Assinatura Anual com atualização diária, acesso ilimitado pela Intranet, no valor total anual de R\$ 18.500,00 (dezoito mil e quinhentos reais), na dotação orçamentária: Projeto/Atividade: 3560.9900 - Fonte: 100/300 - Natureza da Despesa: 3390.3900 - Prazo da contratação: 12(doze) meses. A presente inexigibilidade está fundamentada nos termos do artigo 25, I, da Lei Federal nº 8.666/93

Cuiabá-MT, 05 de junho de 2020.

EUNICE HELENA RODRIGUES DE BARROS
Subprocuradora-Geral de Justiça Administrativa

AVISO DE SUSPENSÃO DE LICITAÇÃO

Edital nº: 041/2020-MP/PGJ. **Modalidade:** TOMADA DE PREÇOS **Tipo:** MENOR PREÇO GLOBAL. **Regime de Execução:** EMPREITADA POR PREÇO GLOBAL. **Data e horário da Sessão:** 09 de Junho de 2020, ÀS 09h00min. **Objeto da Licitação:** **CONTRATAÇÃO DE EMPRESA ESPECIALIZADA PARA IMPLANTAÇÃO DE CABEAMENTO ESTRUTURADO, PARA NOVA SEDE DAS PROMOTORIAS DE JUSTIÇA DE RONDONÓPOLIS - MT**, conforme especificações constantes no edital e seus anexos.

AVISO DE SUSPENSÃO: A Procuradoria-Geral de Justiça do Estado de Mato Grosso, no uso das suas atribuições legais, leva ao conhecimento dos interessados que está **SUSPENSO POR TEMPO INDETERMINADO** a **Tomada de Preços nº 041/2020** e CANCELADA a sessão de abertura, inicialmente designada para o dia **09 de Junho de 2020**, tendo em vista o tempo exíguo para uma análise técnica/jurídica mais aprofundada dos argumentos apresentados em sede de pedido de esclarecimento, assim como a necessidade de analisar possíveis alterações no termo de referência/edital. A nova data do certame será publicada logo que todas as questões postas estiverem resolvidas.

Cuiabá/MT, 08 de junho de 2020.

Comissão de Licitação

Port. nº 139/2020-PGJ, de 02 de março de 2020

DEFENSORIA PÚBLICA

AVISO DE ABERTURA DO PREGÃO ELETRÔNICO Nº 16/2020/DPMT

A PREGOEIRA OFICIAL DA DEFENSORIA PÚBLICA DO ESTADO DE MATO GROSSO, nomeada pela portaria nº 991/2019/DPG, publicada no Diário Oficial do Estado em 11 de setembro de 2019, TORNA PÚBLICO a abertura da seguinte licitação:

MODALIDADE: PREGÃO ELETRÔNICO **Tipo:** MENOR PREÇO POR ITEM **Procedimento:** 1790/2020 - Defensoria Pública. **Pregão Eletrônico n. 16/2020**

Data 23/06/2020; **Horário 14:00h (horário de Brasília);**
Endereço Eletrônico: www.comprasnet.gov.br.

Objeto: FUTURA E EVENTUAL CONTRATAÇÃO DE EMPRESA PRESTADORA DE SERVIÇOS DE RECEPÇÃO E COPEIRAGEM, PARA ATENDER AS NECESSIDADES DA DEFENSORIA PÚBLICA DO ESTADO DE MATO GROSSO, NOS NÚCLEOS DO INTERIOR,, CONFORME AS ESPECIFICAÇÕES CONSTANTES NO INSTRUMENTO CONVOCATÓRIO E SEUS ANEXOS. **MEIOS PARA AQUISIÇÃO DO EDITAL:** A) Sítio da Defensoria Pública do Estado: www.defensoriapublica.mt.gov.br; B) E-mail: pregoeiros@dp.mt.gov.br ou C) Sede Administrativa DPMT: situada na Rua 02, esquina com a Rua C, Setor A, Quadra 04, Lote 04, Centro Político Administrativo, Cuiabá/MT, CEP: 78.049-912 - **horário: 12:00 às 18:00, telefone (65) 3648-8421**

Cuiabá-MT, 04 de junho de 2020.

(originalmente assinado)
ANNA PAULA PELIZER

Pregoeira Oficial da Defensoria Pública

AVISO DE ABERTURA DO PREGÃO ELETRÔNICO Nº 17/2020/DPMT

A PREGOEIRA OFICIAL DA DEFENSORIA PÚBLICA DO ESTADO DE MATO GROSSO, nomeada pela portaria nº 991/2019/DPG, publicada no Diário Oficial do Estado em 11 de setembro de 2019, TORNA PÚBLICO a abertura da seguinte licitação:

MODALIDADE: PREGÃO ELETRÔNICO **Tipo:** MENOR PREÇO POR ITEM **Procedimento:** 7412/2019 - Defensoria Pública. **Pregão Eletrônico n. 17/2020**

Data 25/06/2020; **Horário 14:00h (horário de Brasília);**
Endereço Eletrônico: www.comprasnet.gov.br.

Objeto: FUTURA E EVENTUAL CONTRATAÇÃO DE EMPRESAS ESPECIALIZADAS NO FORNECIMENTO LEITORES BIOMÉTRICOS, PARA ATENDER AS NECESSIDADES DA DEFENSORIA PÚBLICA DO ESTADO DE MATO GROSSO, NA CAPITAL E UNIDADES DO INTERIOR, CONFORME AS ESPECIFICAÇÕES CONSTANTES NO INSTRUMENTO

CONVOCATÓRIO E SEUS ANEXOS. MEIOS PARA AQUISIÇÃO DO EDITAL: A) Sítio da Defensoria Pública do Estado: www.defensoriapublica.mt.gov.br; B) E-mail: pregoeiros@dp.mt.gov.br ou C) Sede Administrativa DPMT: situada na Rua 02, esquina com a Rua C, Setor A, Quadra 04, Lote 04, Centro Político Administrativo, Cuiabá/MT, CEP: 78.049-912 - **horário: 12:00 às 18:00, telefone (65) 3648-8421**

Cuiabá-MT, 05 de junho de 2020.

(originalmente assinado)
ANNA PAULA PELIZER

Pregoeira Oficial da Defensoria Pública

AVISO DE REABERTURA DO PREGÃO ELETRÔNICO Nº 08/2020/DPMT

A PREGOEIRA OFICIAL DA DEFENSORIA PÚBLICA DO ESTADO DE MATO GROSSO, nomeada pela portaria nº 991/2019/DPG, publicada no Diário Oficial do Estado em 11 de setembro de 2019, TORNA PÚBLICO a abertura da seguinte licitação:

MODALIDADE: PREGÃO ELETRÔNICO **Tipo:** MENOR PREÇO POR **LOTE**

Procedimento: 8659/2019 - Defensoria Pública. **Edital 08/2020/Defensoria Pública;**

Data 29/06/2020 **Horário 14:00h (horário de Brasília);**
Endereço Eletrônico: www.comprasnet.gov.br.

Objeto: FUTURA E EVENTUAL CONTRATAÇÃO DE EMPRESAS ESPECIALIZADAS NO FORNECIMENTO DE MATERIAIS ELÉTRICOS, HIDRÁULICOS E DE CONSTRUÇÃO CIVIL PARA REALIZAÇÃO DE MANUTENÇÕES PREVENTIVAS E CORRETIVAS, VISANDO ATENDER AS NECESSIDADES DA DEFENSORIA PÚBLICA DO ESTADO DE MATO GROSSO, CONFORME AS ESPECIFICAÇÕES CONSTANTES NO INSTRUMENTO CONVOCATÓRIO E SEUS ANEXOS. **MEIOS PARA AQUISIÇÃO DO EDITAL:** A) Sítio da Defensoria Pública do Estado: www.defensoriapublica.mt.gov.br; B) E-mail: pregoeiros@dp.mt.gov.br ou C) Sede Administrativa DPMT: situada na Rua 02, esquina com a Rua C, Setor A, Quadra 04, Lote 04, Centro Político Administrativo, Cuiabá/MT, CEP: 78.049-912 - **horário: 12:00 às 18:00, telefone (65) 3648-8438**

Cuiabá-MT, 08 de junho de 2020

(ORIGINAL ASSINADO)

ANNA PAULA PELIZER
Pregoeira Oficial da Defensoria Pública

PODER EXECUTIVO MUNICIPAL

PREFEITURA MUNICIPAL DE ÁGUA BOA

PREFEITURA MUNICIPAL DE ÁGUA BOA MT. AVISO DE LICITAÇÃO.

A Comissão Permanente de Licitação da Prefeitura Municipal de Água Boa, Estado de Mato Grosso, torna público que fará realizar-se na sala de Licitações; a seguinte Licitação regida pela Lei nº. 8.666/93 de 21 de junho de 1993 e atualizada pela Lei nº. 8.883/94 e suas alterações posteriores.

MODALIDADE: Tomada de Preço nº. 013/2020.

OBJETO: Contratação de empresa para construção de 03 (três) salas de aulas na Escola Gisselda Trentin Município de Água Boa-MT; conforme especificações constantes no Edital, seus anexos e Planilhas da Engenharia e Termo de Convênio da SEDUC nº 0891/2017.

REALIZAÇÃO: 25/06/2020.

ABERTURA DOS ENVELOPES: 08h30min, horário de Brasília.

O Edital contendo as instruções estará à disposição dos interessados na sede da Prefeitura Municipal de Água Boa MT, no horário das 07h30min às 11h30min e das 13h30min às 17h30min horas até o terceiro dia que anteceder o recebimento dos envelopes e também através do site www.aguaboa.mt.gov.br e do e-mail licitacao@aguaboa.mt.gov.br.

Água Boa - MT, 08 de junho de 2020.

Wilson Cesar da Silva Galle
Presidente da Comissão de Licitação

PREFEITURA MUNICIPAL DE ALTO GARÇAS

AVISO DE LICITAÇÃO

PROCESSO DE LICITAÇÃO Nº 079/2020

MODALIDADE PREGÃO PRESENCIAL Nº 025/2020

A Prefeitura Municipal de Alto Garças - MT através de seu Pregoeiro e Equipe de Apoio, torna Público aos interessados, que realizará licitação na modalidade PREGÃO PRESENCIAL - Tipo Menor Preço Por Item, no dia 25 de junho de 2020, às 13:00h (horário de Mato Grosso), REGISTRO DE PREÇOS PARA FUTURA E EVENTUAL CONTRATAÇÃO DE PRESTAÇÃO DE SERVIÇOS DE TROCA, CONSERTO, RECAPAGEM E VULCANIZAÇÃO DE PNEUS DE VEÍCULOS E MÁQUINAS PARA ATENDER A DEMANDA DAS DIVERSAS SECRETARIAS MUNICIPAIS DESTA PODER EXECUTIVO, de acordo com Termo de Referência e demais condições estabelecidas no Edital e seus anexos. A íntegra do Edital encontra-se disponível na sede da Prefeitura Municipal de Alto Garças, localizada à Rua Dom Aquino nº 346, Centro - Alto Garças /MT. Os Interessados também poderão obter informações através do e-mail licitacaoag2017-2020@hotmail.com, pelo site <https://www.altogarcas.mt.gov.br/publicacoes/licitacoes> ou pelo telefone (66) 3471-2450/3471-1155 das 13h00 às 18h00. Alto Garças - MT, 08 de junho de 2020. Hugo Borges de Oliveira Lemos - Pregoeiro Oficial.

AVISO DE LICITAÇÃO PREGÃO ELETRÔNICO Nº 011/2020

A Prefeitura Municipal de Alto Garças - MT através de seu Pregoeiro e Equipe de Apoio, torna Público aos interessados, que realizará licitação na modalidade PREGÃO ELETRÔNICO - Tipo Menor Preço Por ITEM, no dia 29 de junho de 2020, às 09h00min (horário de Brasília-DF), para REGISTRO DE PREÇOS PARA FUTURA E EVENTUAL AQUISIÇÃO DE MATERIAL DE CONSUMO DIVERSOS, PARA COMPOR ENXOVAL DE BEBÊ (AUXÍLIO NATALIDADE), A FIM DE ATENDER GESTANTES EM SITUAÇÃO DE VULNERABILIDADE SOCIAL, BEM COMO PARA DISTRIBUIÇÃO DE MANTAS PARA ATENDER ÀS FAMÍLIAS EM SITUAÇÃO DE VULNERABILIDADE E RISCO SOCIAL, de acordo com o Termo de Referência e demais condições estabelecidas no Edital e seus anexos. **INÍCIO DO ACOLHIMENTO DAS PROPOSTAS ELETRÔNICAS:** Das 12h00m do dia 09/06/2020 às 18h00m do dia 26/06/2020 (horário de Brasília), **ABERTURA E JULGAMENTO DAS PROPOSTAS:** Das 09h00min do dia 29/06/2020 (horário de Brasília), **INÍCIO DA DISPUTA:** Dia 29/06/2020 às 09h15min (horário de Brasília). **INFORMAÇÕES COMPLEMENTARES:** O edital completo poderá ser examinado e adquirido através do site: www.bll.org.br. Maiores informações via email: licitacaoag2017-2020@hotmail.com, pelo site <https://www.altogarcas.mt.gov.br/Transparencia/Licitacoes-e-contratos>

- ou no Departamento de Compras e Licitação - Rua Dom Aquino nº 346, Centro - Alto Garças /M - telefone (66) 3471-2450/3471-1155 das 13h00 às 18h00. Alto Garças - MT, 08 de junho de 2020. Hugo Borges de Oliveira Lemos - Pregoeiro Oficial.

PREFEITURA MUNICIPAL DE ARENÁPOLIS

PREFEITURA MUNICIPAL DE ARENÁPOLIS CNPJ 24.977.654/0001-38

AVISO DE ADESÃO A ATA DE REGISTRO DE PREÇOS Nº 001/2020 ORIUNDA DO PREGÃO PRESENCIAL Nº 001/2020

O MUNICÍPIO DE ARENÁPOLIS, Estado de Mato Grosso, através da Pregoeira Oficial, torna público aos interessados que fez Adesão "carona" na ATA DE REGISTRO DE PREÇOS Nº 001/2020, oriunda do PREGÃO PRESENCIAL 001/2020 SRP, realizado pela PREFEITURA MUNICIPAL DE ALTO PARAGUAI-MT, para "AQUISIÇÃO DE CAMINHÃO NOVO 0 KM, COM TRACÇÃO 4X2 EQUIPADO COM COMPACTADOR DE LIXO DE 15M³, VISANDO ATENDER AS NECESSIDADES DA SECRETARIA MUNICIPAL DE OBRAS". No qual tem como fornecedor a empresa M. DIESEL CAMINHÕES E ÔNIBUS LTDA, inscrita no CNPJ Nº 07.811.058/0001-64, no valor de R\$ 374.000,00 (trezentos e setenta e quatro mil reais). Originando o Processo de Adesão 003/2020 do Pregão Presencial SRP 017/2020. Maiores informações na sede da Prefeitura Municipal durante o horário normal de expediente das 07h00min às 13h00min, através do telefone: (65) 3343-1105 e está disponível no site www.arenapolis.mt.gov.br, Arenópolis-MT, 04 de Junho de 2020.

REGINA LÚCIA DE SOUZA - PREGOEIRA

ASPLEMAT Publicações 65.3642-6515

PREFEITURA MUNICIPAL DE ARENÁPOLIS CNPJ 24.977.654/0001-38

AVISO DE ADESÃO A ATA DE REGISTRO DE PREÇOS Nº 11/2019 ORIUNDA DO PREGÃO ELETRÔNICO PARA REGISTRO DE PREÇOS Nº 11/2019

O MUNICÍPIO DE ARENÁPOLIS, Estado de Mato Grosso, através da Pregoeira Oficial, torna público aos interessados que fez Adesão "carona" na ATA DE REGISTRO DE PREÇOS Nº 11/2019, oriunda do PREGÃO ELETRÔNICO PARA REGISTRO DE PREÇOS 11/2019, realizado pela FUNDO NACIONAL DE DESENVOLVIMENTO DA EDUCAÇÃO-FNDE, para "ADESÃO À ATA DE REGISTRO DE PREÇOS Nº 011/2019, DO PREGÃO ELETRÔNICO Nº 11/2019 "REGISTRO DE PREÇOS PARA FUTURA E EVENTUAL DE TRANSPORTES ESCOLAR DIÁRIO DE ESTUDANTES, DENOMINADO DE ONIBUS RURAL ESCOLAR (ORE) E ONIBUS URBANO ESCOLAR ACESSÍVEL (ONUREA), EM ATENDIMENTO AS ENTIDADES EDUCACIONAIS DAS REDES PÚBLICAS DE ENSINO OS ESTADOS, DISTRITO FEDERAL E MUNICIPAIS". No qual tem como fornecedor a empresa SAN MARINO ONIBUS LTDA, inscrita no CNPJ Nº 93.785.822/0001-06, no valor de R\$ 274.000,00 (duzentos e setenta e quatro mil reais). Originando o Processo de Adesão 004/2020 do Pregão Presencial SRP 018/2020. Maiores informações na sede da Prefeitura Municipal durante o horário normal de expediente das 07h00min às 13h00min, através do telefone: (65) 3343-1105 e está disponível no site www.arenapolis.mt.gov.br. Arenópolis-MT, 05 de Junho de 2020.

REGINA LÚCIA DE SOUZA - PREGOEIRA

ASPLEMAT Publicações 65.3642-6515

PREFEITURA MUNICIPAL DE ARIPUANÁ

CONTRATO 030/2020

CONTRATANTE: PREF. MUNICIPAL DE ARIPUANÁ; CONTRATADA: VAMOS COMÉRCIO DE MÁQUINAS LINHA AMARELA LTDA; REFERENTE À AQUISIÇÃO DE TRATOR ESTEIRA PARA ATENDER AS DEMANDAS DA SECRETARIA MUNICIPAL DE INFRAESTRUTURA, DESTA MUNICÍPIO DE ARIPUANÁ-MT, CONFORME CONVÊNIO N. 851224/2017/SUDAM. PREGÃO Nº. 35/2020 - ELETRÔNICO Nº. 002/2020; VALOR GLOBAL R\$ 600.000,00 (SEISCENTOS MIL REAIS); VIGENCIA: 08/06/2020 A 07/12/2020.

RESULTADO PREGÃO Nº 35/2020 ELETRÔNICO Nº. 2/2020

A Prefeitura Municipal de Aripuanã - MT torna público para conhecimento dos interessados que o Pregão nº. 35/2020 - Eletrônico nº. 2/2020, levado a efeito às 15h00min do dia 21/05/2020, sagrou-se vencedora a empresa VAMOS COMÉRCIO DE MÁQUINAS LINHA AMARELA LTDA inscrita no CNPJ Nº. 35.654.688/0001-08 totalizando R\$ 600.000,00. Maiores informações poderão ser adquiridas pelo site <http://www.aripuanã.mt.gov.br>.

pelo e-mail licitacao@aripuanã.mt.gov.br ou pelo telefone (066) 3565-3900. Aripuanã - MT, 08 de junho de 2020.

Tamara Piran da Silva. Pregoeiro

AVISO DE ADJUDICAÇÃO E

HOMOLOGAÇÃO PREGÃO Nº. 35/2020 - ELETRÔNICO Nº. 002/2020

A Prefeitura Municipal de Aripuanã - MT torna público a quem possa interessar que a comissão de licitação, no uso das atribuições legais, considerando haver cumprido todas as exigências do procedimento de licitação na Modalidade acima citada, Tipo MENOR PREÇO POR ITEM, cujo objeto é a Pregão Eletrônico para a aquisição de trator esteira para atender as demandas da Secretaria Municipal de Infraestrutura, deste Município de Aripuanã-MT, conforme Convênio n. 851224/2017/SUDAM. O Prefeito Municipal ADJUDICA E HOMOLOGA em favor da empresa VAMOS COMÉRCIO DE MÁQUINAS LINHA AMARELA LTDA inscrita no CNPJ Nº. 35.654.688/0001-08, vencedora do referido certame, no valor total de R\$ 600.000,00. Toda documentação se encontra atuada no processo e estão à disposição dos interessados na sala de licitações. Maiores informações poderão ser adquiridas pelo site <http://www.aripuanã.mt.gov.br>, pelo e-mail licitacao@aripuanã.mt.gov.br, ou pelo telefone (066) 3565-3900. Aripuanã-MT, 08 de junho de 2020.

Jonas Rodrigues da Silva. Prefeito Municipal

K3 Publicações em Jornais (65) 3052-2600

PREFEITURA MUNICIPAL DE BRASNORTE

PREFEITURA MUNICIPAL DE BRASNORTE

AVISO DE RESULTADO

PREGÃO PRESENCIAL Nº 0016/2020

A PREFEITURA MUNICIPAL DE BRASNORTE, através da Comissão Permanente de Licitação, torna público para conhecimento dos interessados que na licitação com modalidade Pregão Presencial Nº 0016/2020, destinada ao Registro de preços para futura e eventual aquisição de cbuq (concreto betuminoso usinado a quente), emulsão asfáltica catiônica RR-2C e asfalto diluído de petróleo CM-30 para uso deste Município, teve como vencedora(s) a empresa(s): EMAM EMULSÕES E TRANSPORTES LTDA com o valor total de R\$ 273.000,00; STRATURAASFALTOS SA com o valor total de R\$ 237.000,00. Brasnorte-MT, 08 (OITO) de junho de 2020.

DONIZETE ALVES DE SOUZA - Pregoeiro

ASPLEMAT Publicações 65.3642-6515

PREFEITURA MUNICIPAL DE CAMPO NOVO DO PARECIS

RETIFICAÇÃO DE EDITAL PREGÃO ELETRÔNICO Nº 026/2020

O Pregoeiro da Prefeitura Municipal de Campo Novo do Parecis torna público aos interessados a **RETIFICAÇÃO** do quantitativo do Item 1 do ANEXO I do Edital de Pregão Eletrônico nº 026/2020, que tem por objeto REGISTRO DE PREÇOS para futura e eventual contratação de pessoa jurídica para prestação de serviços que requerem o dispêndio de esforço físico, por meio de diárias braçais, para serviços de agente de conservação, lavador de veículos leves, auxiliar de pintura de guia ou meio fio, jardineiro, paisagista, operador de roçadeira manual, operador de motosserra, a fim de atender as necessidades da Prefeitura Municipal, que terá sua abertura no dia **15 de junho às 14h00min.** Conforme publicações:

ONDE SE LÊ:

Item	Descrição	UND MED	QTD	Valor	Total
42313	AGENTE DE CONSERVAÇÃO, ATRAVÉS DE DIÁRIAS BRAÇAIS, PARA REALIZAÇÃO DE SERVIÇOS DE MANUTENÇÃO EM GERAL	DIARIA	2.750	161,99	445.472,50

. LEIA-SE CORRETO: .

Item	Descrição	UND MED	QTD	Valor	Total
------	-----------	---------	-----	-------	-------

42313	AGENTE DE CONSERVAÇÃO, ATRAVÉS DE DIÁRIAS BRAÇAIS, PARA REALIZAÇÃO DE SERVIÇOS DE MANUTENÇÃO EM GERAL	DIARIA	2.220	161,99	359.617,80
-------	---	--------	-------	--------	------------

. As demais disposições ficam sem alterações. O edital com a retificação pode ser obtido junto ao site: <http://www.camponovodoparecis.mt.gov.br/Licitacoes/>.

Campo Novo do Parecis, 05 de junho de 2020.

LEANDRO NERY VARASCHIN. Pregoeiro

K3 Publicações em Jornais (65) 3052-2600

PREFEITURA MUNICIPAL DE COCALINHO

PREFEITURA MUNICIPAL DE COCALINHO EXTRATOS DE CONTRATOS

Contrato de Fornecimento Nº 029/2020. Data: 15/04/2020. A prefeitura municipal de Cocalinho - CNPJ sob o nº 00.965.145/0001-27, denominada Contratante, e a **Aprocampo Maquinas Motores e Produtos Agropecuario**, inscrita no C.N.P.J. sob o nº 03.362.799/0001-54. Conforme pregão presencial - edital nº 007/2020, do objeto: carreta agrícola de madeira, nova sem uso, com pneus, 2 eixos, capacidade mínima de 4 toneladas, Tadeu T 4400. trator de pneus novo com potencia de 50 CV, tração 4 X 2, peso com lastro de 2714 KG M Tabela Sinapi Novembro de 2019, Egritech 1250. O valor global do fornecimento, ora contratado é de R\$ **93.755,39** (noventa e três mil setecentos e cinquenta e cinco reais e trinta e nove centavos), fixo e irrevogável.

Contrato de Fornecimento Nº 030/2020. Data: 15/04/2020. A prefeitura municipal de Cocalinho - CNPJ sob o nº 00.965.145/0001-27, denominada Contratante, e a **Guimaraes Agricola Ltda**, inscrita no C.N.P.J. sob o nº 01.042.977/0002-15. Contratado, conforme pregão presencial - edital nº 007/2020, objeto: PA carregadeira sobre rodas, JCB 422 ZX. O valor global do fornecimento, ora contratado é de R\$ 349.500,00 (trezentos e quarenta e nove mil e quinhentos reais), fixo e irrevogável.

Contrato de Fornecimento Nº 031/2020. Data: 15/04/2020. A prefeitura municipal de Cocalinho - CNPJ sob o nº 00.965.145/0001-27, denominada Contratante, e a **Global Center Mercantil Eireli**, inscrita no C.N.P.J. sob o nº 02.330.299/0001-78. Contratado, conforme pregão presencial - edital nº 007/2020, objeto: caminhão trucado, ok, peso bruto total 22000 KG, carga útil máxima 15350 KG, distancia entre eixos 5,17 M, potencia 238 CV, com caçamba metálica basculante com capacidade de 10M³. O valor global do fornecimento, ora contratado é de R\$ **310.900,00** (trezentos e dez mil e novecentos reais), fixo e irrevogável.

AVISO DE RESULTADO PREGÃO PRESENCIAL RP Nº 012/2020

A prefeitura municipal de Cocalinho, através da CPL torna público aos interessados que realizou a licitação na modalidade pregão presencial RP nº 012/2020, "futuras e eventuais aquisições de Medicamentos Éticos em atendimento ao Fundo Municipal de Saúde de Cocalinho/MT" **E sagrou se vencedora as empresas Centermedica Produtos Hospitalares Ltda Me, CNPJ: 05.443.348/0001-77, J M De Paula Prod. Farmaceuticos Ltda CNPJ:31.600.475/0001-42, Mabio da Silva Bento e Cia Ltda-Me CNPJ:13.323.579/0001-75 e a Empresa Pro Remedios Dist Produtos Farm. e Cosmeticos Ltda CNPJ: 05.159.591/0001-68.** Cocalinho-MT 02 de Junho de 2020. **Divino Cândido Cardoso - Pregoeiro**

PREFEITURA MUNICIPAL DE COCALINHO AVISO DE RESULTADO DE LICITAÇÃO TOMADA DE PREÇO Nº 004/2020

A prefeitura municipal de Cocalinho através do presidente da CPL torna público aos interessados que realizou a licitação na modalidade Tomada de Preço nº 004/2020 Para Construção de uma praça no setor Cidade Nova e revitalização das praças do Coreto e da praça no setor Jardim Araguaia. E sagrou-se vencedora a empresa: A S Construtora Ltda-Me no valor de R\$ 206.913,40 (Duzentos e seis mil novecentos e treze reais e quarenta centavos).

Cocalinho, 28 de Maio de 2020. Melquesedeque Soares Cardoso - Presidente da CPL

AVISO DE RESULTADO DE LICITAÇÃO PREGÃO PRESENCIAL RP Nº 013/2020

A prefeitura municipal de Cocalinho, através da CPL torna público aos interessados que realizou a licitação na modalidade pregão presencial RP nº 013/2020, "Futuras e Eventuais aquisições de Filtros e Óleo Lu-

brificantes 1ª Linha, para atender à prefeitura e suas unidades” E sagrou-se vencedora as empresas Almeida Filho E Chaves Martins Ltda Me: 27.331.614/0001-02, F R De Carvalho Auto Peças e Mecânica CNPJ: 30.765.894/0001-71 e a empresa LH Amaral Comercio Me CNPJ: 01.660.095/0001-32. Cocalinho-MT 08 de junho de 2020. Divino Cândido Cardoso - Pregoeiro

PREFEITURA MUNICIPAL DE COCALINHO**CONTRATO DE FORNECIMENTO Nº 037/2020 DATA: 08/06/2020**

A **PREFEITURA MUNICIPAL DE COCALINHO** -CNPJ sob o Nº 00.965.145/0001-27, denominada **CONTRATANTE**, e a empresa A S CONSTRUTORA LTDA, inscrita no C.N.P.J. sob o nº 22.618.893/0001-76 **CONTRATADO**, conforme as normas descritas na Licitação na modalidade de Tomada de preço - Edital nº 004/2020, **DO OBJETO**: execução de obra de construção de uma praça no setor cidade nova, revitalização da praça do coreto e revitalização da praça jardim Araguaia. O valor global do fornecimento, ora contratado é de R\$ R\$ 209.913,40 duzentos e nove mil novecentos e treze reais e quarenta centavos). Contratante: Dalva Maria de Lima Peres. Contratada: A S Construtora.

PREFEITURA MUNICIPAL DE CONQUISTA DOESTE

PREFEITURA MUNICIPAL DE CONQUISTA D'OESTE

AVISO DE RESULTADO DE LICITAÇÃO

PREGÃO PRESENCIAL Nº 017/2020

PROCESSO ADMINISTRATIVO Nº 358/2020

A **PREFEITURA MUNICIPAL DE CONQUISTA D'OESTE** torna público, para conhecimento dos interessados, que a licitação promovida pelo PREGÃO PRESENCIAL Nº. 17/2020 que tem como objeto O REGISTRO DE PREÇOS PARA FUTURA E EVENTUAL AQUISIÇÃO DE PRODUTOS E MATERIAIS DE LIMPEZA, teve como vencedoras as seguintes empresas: ARENA MIX COMERCIO E SERVICOS EIRELI, inscrita no CNPJ sob o nº 15.337.202/0001-09, totalizando o valor de R\$ 70.052,81 (setenta mil cinquenta e dois reais e oitenta e um centavos), C L SUPERMERCADO LTDA EPP, inscrito no CNPJ sob o nº 10.695.537/0001-77, com o total de R\$ 65.865,45 (sessenta e cinco mil oitocentos e sessenta e cinco reais e quarenta e cinco centavos); SOMA COMERCIO E SERVICOS EIRELI EPP, inscrita no CNPJ sob o nº 26.877.656/0001-80, com o valor total de R\$ 18.539,92 (dezoito mil quinhentos e trinta e nove reais e noventa e dois centavos), e L BARRETO KATAYAMA EIRELI, inscrita no CNPJ sob o nº 10.448.902/0001-49, com o valor total de R\$ 20.053,75 (vinte mil cinquenta e três reais e setenta e cinco centavos). A validade da ata será de 12 meses.

Conquista D'Oeste, 08 de junho de 2020.

Fernando Roberto de Moraes

Pregoeiro Oficial

PREFEITURA MUNICIPAL DE ITAÚBA**RESULTADO DE LICITAÇÃO - PREGÃO PRESENCIAL Nº 017/2020 - SRP**

A Prefeitura Municipal de Itaúba-MT, através de seu Pregoeiro e Equipe de Apoio, torna público o RESULTADO do julgamento referente ao Pregão Presencial nº 017/2020, cujo objeto é o registro de preços para futura e eventual contratação de empresa especializada na prestação de serviços de realização de consultas, cirurgias e procedimentos oftalmológicos para atender as demandas de pacientes encaminhados pela Secretaria Municipal de Saúde de Itaúba/MT. Sagrou-se vencedora a empresa:

EMPRESA	ITENS	VALOR TOTAL
CLINICA E MICROCIRURGIA DE OLHOS LTDA, inscrita CNPJ nº 26.795.401/0001-79	01,02,03,04 e 05	47.900,00

Itaúba - MT, em 08 de Junho de 2020.

OTÁVIO LUIZ FIEL

Pregoeiro Oficial

Publique-se

PREFEITURA MUNICIPAL DE ITUIQUIRA

A Prefeitura Municipal de Itiquira, CNPJ nº 03.370.251/0001-56, torna público que requereu junto a Secretaria de Estado do Meio Ambiente (SEMA-MT), a Licença de Operação Provisória (LOP), referente ao projeto de instalação da área de recebimento e armazenamento temporário de materiais originados da escavação superficial do solo e vegetação em obras de pavimentação, classificados como Classe A, no município de Itiquira/MT.

PREFEITURA MUNICIPAL DE MATUPÁ**AVISO DE CREDENCIAMENTO 04/2020 INEXIGIBILIDADE DE LICITAÇÃO Nº 07/2020**

A Prefeitura Municipal de Matupá, através da Comissão Permanente de Licitação, comunica a todos os interessados o processo licitatório do tipo chamada pública visando o CREDENCIAMENTO DAS EMPRESAS PARA PRESTAÇÃO DE SERVIÇO EM PERÍCIAS MÉDICAS, EMISSÃO DE PARECERES TÉCNICOS ESPECIALIZADOS, FORMAÇÃO DE JUNTA MÉDICA E REALIZAÇÃO DE EXAMES MÉDICOS AOS SERVIDORES E SEGURADOS ENCAMINHADOS PELO MUNICÍPIO DE MATUPÁ/MT. O envelope contendo os documentos de habilitação e a proposta de adesão será recebida pela Comissão Permanente de Licitação, no período de 22/06/2020 à 22/02/2021, das 08h00 às 11h00 (horário de Mato Grosso), de segunda-feira a sexta-feira. Maiores informações através do Edital nº. 054/2020, que está disponível no site <http://www.matupa.mt.gov.br/Administracao/Portais/> e pode ser solicitado pelo e-mail atendimento@matupa.mt.gov.br ou junto à sede da Prefeitura Municipal localizada da Av. Herminio Ometto, 101, ZE-022, fone (66) 3595-3100 das 07h00min às 11h00min. Matupá - MT, 08 de junho de 2020.

CRISTIANA PEREIRA SERRA LOPES - Presidente da Comissão de Licitação -

AVISO DE LICITAÇÃO - PREGÃO ELETRÔNICO - Nº. 09/2020

A Prefeitura Municipal de Matupá, através da equipe da pregoeira, comunica a todos os interessados que realizará no próximo dia 24 de junho de 2020 às 14h30min (Horário de Brasília/DF) por meio do site www.bllcompras.org.br o "PREGÃO ELETRÔNICO SISTEMA REGISTRO DE PREÇO PARA FUTURA E EVENTUAL AQUISIÇÃO DE MATERIAL MÉDICO HOSPITALAR, REAGENTES E INSUMOS EM ATENDIMENTO A SECRETARIA DE SAÚDE DE MATUPÁ/MT". A inserção das propostas será das 08:00 horas do dia 10/06/2020 às 08:00 horas do dia 24/06/2020 (Horário de Brasília/DF). Maiores informações através do Edital nº. 055/2020, que estará disponível no site <http://www.matupa.mt.gov.br/Administracao/Portais/> e www.bllcompras.org.br ou deve ser solicitado pelo e-mail atendimento@matupa.mt.gov.br ou junto à sede da Prefeitura Municipal localizada da Av. Herminio Ometto, 101, ZE-022, fones (66) 3595-3100 das 07h00min às 11h00min. Matupá - MT, 08 de junho de 2020.

ALEXANDRA TOSTA BATISTA - Pregoeira Oficial -

PREFEITURA MUNICIPAL DE NOSSA SENHORA DO LIVRAMENTO**ADENDO N. 01/2020 AO EDITAL PREGÃO ELETRÔNICO Nº 01.2020 PROCESSO ADMINISTRATIVO: nº. 540/2020****DAS DISPOSIÇÕES PRELIMINARES**

1. A **PREFEITURA MUNICIPAL DE NOSSA SENHORA DO LIVRAMENTO-MT**, torna público que realizará licitação, na modalidade **PREGÃO**, na forma **ELETRÔNICA**, do tipo de disputa **ABERTO E FECHADO**, através do site www.bll.org.br "**acesso identificado**", por meio de sua Pregoeira e Equipe de Apoio, nomeada por força das disposições contidas na **Portaria n 002/2020** do dia 02 de Janeiro de 2020, sediado na **Avenida Coronel Botelho n. 458, com critério de julgamento menor preço por LOTE**, sob a forma de execução indireta, no regime de empreitada **por preço global**, nos termos da Lei nº 10.520, de 17 de julho de 2002, do Decreto nº **10.024, de 20 de setembro de 2019**, do Decreto 9.507, de 21 de setembro de 2018, do Decreto nº 7.746, de 05 de junho de 2012, das Instruções Normativas SEGES/MP nº 05, de 26 de maio de 2017 e nº 03, de 26 de abril de 2018 e da Instrução Normativa SLTI/MP nº 01, de 19 de janeiro de 2010, da Lei Complementar nº 123, de 14 de dezembro de 2006, da Lei nº 11.488, de 15 de junho de 2007, do Decreto nº 8.538, de 06 de outubro de 2015, aplicando-se, subsidiariamente, a Lei nº 8.666, de 21 de junho de 1993 e as exigências estabelecidas neste Edital.

DO OBJETO:

2.1. **O objeto da presente licitação tem o objetivo à escolha da proposta mais vantajosa para Contratação de Empresa Especializada em prestação de serviços de engenharia para atender a demanda das secretarias de Educação, Assistência Social, Administração e Obras, conforme condições, quantidades e exigências estabelecidas neste instrumento e seus anexos, para as obras descritas no item 3.2 do TR - ANEXO- I.**

3. DAS ALTERAÇÕES DO ANEXO/PLANILHAS ORÇAMENTARIAS DO EDITAL.

3.3. **FICA CANCELADO** o LOTE IX - OBRA REFORMA DO CRAS - para análise minuciosa da planilha orçamentária, tendo em vista identificação de erros pela administração - (PLANILHA DESCONFIGURADA NAO OBTENDO OS VALORES SOMADO), sendo licitada em outra data a marcar após correção da planilha orçamentária.

4. DATA, HORA E LOCAL DA SESSÃO:

4.1. Data e Horário, local da sessão - **Permanecem inalteradas, mantendo as mesmas condições do edital original.**

5. DAS CONDIÇÕES GERAIS

5.1. Permanecem inalteradas todas as demais condições do edital original.

3.2. Informações podem ser obtidas pelo fone 065 - 3351-1200, pelo e-mail: licitacao@livramento.mt.gov.br.

Nossa Senhora do Livramento - MT., 08 de junho de 2020.

Leonildes F. S. Benevides

Pregoeira

PREFEITURA MUNICIPAL DE NOVA CANAÃ DO NORTE

PRIMEIRO TERMO DE APOSTILAMENTO A ATA REGISTRO DE PREÇO Nº 041/2020

PROMITENTE COMPRADOR: Prefeitura Municipal de Nova Canaã do Norte - MT

PROMITENTE FORNECEDOR: MORAIS & MARTINS LTDA - ME

OBJETO: Registro de preços para futura e eventual aquisição de materiais de construção, ferramentas e equipamentos para serem utilizados na manutenção das atividades de diversas secretarias municipais de Nova Canaã do Norte/MT.

REALINHAMENTO DE PREÇOS: Fica realinhado o preço do item de nº 183 descrito na Cláusula Quarta da Ata de Registro de Preços nº 041/2020, em virtude do aumento do preço do cimento praticado junto ao distribuidor/fabricante do produto, passando o novo preço a ser praticado o descrito na planilha abaixo:

ITEM	CÓDIGO	DESCRIÇÃO DO PRODUTO	MARCA	UNIDADE	NOVO PREÇO UNITÁRIO A SER PRATICADO
183	050.007.041	CIMENTO SACO C/ 50KG	ITAU	UNIDADE	R\$ 31,17

DATA DE ASSINATURA 08 DE JUNHO DE 2020.

PRIMEIRO TERMO DE APOSTILAMENTO A ATA REGISTRO DE PREÇO Nº 014/2020

PROMITENTE COMPRADOR: Prefeitura Municipal de Nova Canaã do Norte - MT

PROMITENTE FORNECEDOR: MORAIS & MARTINS LTDA - ME

OBJETO: Registro de Preços para Futura e Eventual Aquisição de Material de Consumo, Ferramentas e Equipamentos para Atender as Necessidades da Secretaria Municipal de Obras, Serviços Públicos e Transporte de Nova Canaã do Norte-MT.

REALINHAMENTO DE PREÇOS: Fica realinhado o preço do item de nº 11 descrito na Cláusula Quarta da Ata de Registro de Preços nº 014/2020, em virtude do aumento do preço do cimento praticado junto ao distribuidor/fabricante do produto, passando o novo preço a ser praticado o descrito na planilha abaixo:

ITEM	CÓDIGO	DESCRIÇÃO DO PRODUTO	MARCA	UNIDADE	NOVO PREÇO UNITÁRIO A SER PRATICADO
11	050.007.041	CIMENTO SACO C/ 50KG	ITAU	UNIDADE	R\$ 32,33

DATA DE ASSINATURA 08 DE JUNHO DE 2020.

PREFEITURA MUNICIPAL DE NOVA XAVANTINA**PREFEITURA MUNICIPAL DE NOVA XAVANTINA
AVISO DE LICITAÇÃO****PREGÃO PRESENCIAL Nº 029/2.020**

A PREFEITURA MUNICIPAL DE NOVA XAVANTINA - MT, torna público que fará realizar licitação na modalidade de PREGÃO PRESENCIAL para REGISTRO DE PREÇOS PARA FUTURA E EVENTUAL AQUISIÇÃO DE BRITA E EMULSÃO ASFÁLTICA, às 9h00min (horário de Brasília) do dia 25 de junho de 2.020, no Palácio dos Pioneiros - Sala de Licitações, sito Avenida Expedição Roncador Xingu, 249 - Centro - St. Xavantina. Os interessados em obter informações e cópia do Edital, poderão fazê-lo junto ao setor de Licitações, através do telefone 66-3438-3362, no endereço supracitado e através do endereço eletrônico: licitacao@novaxavantina.mt.gov.br e /ou site: [https://novaxavantina.mt.gov.br/licitacoes/pregao-pre-](https://novaxavantina.mt.gov.br/licitacoes/pregao-pre)

sencial&ano=2020. Quaisquer informações através dos telefones (66) 3438-3362. Nova Xavantina - MT, 08 de junho de 2.020.

Walmir Arruda Costa - Pregoeiro

ASPLEMAT Publicações 65.3642-6515

PREFEITURA MUNICIPAL DE NOVO HORIZONTE DO NORTE**AVISO DE LICITAÇÃO****TOMADA DE PREÇOS 004/2020 Processo Administrativo 015/2020**

A Prefeitura Municipal de Novo Horizonte do Norte - MT, através de seu Presidente nomeado através da Portaria nº 239/2019, de acordo com a Lei nº 8.666/93, torna público que fará realizar licitação na modalidade Tomada de Preços - **Direcionada exclusivamente a MPEs. Objeto: Contratação de empresa para execução de obra de reforma na cobertura do Centro de Educação Infantil Pe. Gunter Kroemer**, conforme projeto técnico e edital. Início da sessão: **Dia 26/06/2020, às 08h00min**, horário local, na sala de licitações desta prefeitura. Os interessados a adquirir cópia do edital, deverão solicitar informações no fone (66) 3559-1137 ou endereços de email licitanovohorizontedonorte@gmail.com, disponível também no site oficial deste município, www.novohorizontedonorte.mt.gov.br. Novo Horizonte do Norte - MT, 08 de junho de 2020. **JULIANO GAMBA Presidente CPL**

PREFEITURA MUNICIPAL DE NOVO SANTO ANTÔNIO**AVISO DE RESULTADO DE LICITAÇÃO****PREGÃO PRESENCIAL Nº 012/2020****PROCESSO Nº 028/2020**

TIPO: Menor Preço por Lote

A Prefeitura Municipal de Novo Santo Antonio - MT torna público para conhecimento dos interessados que o Pregão Presencial 012/2020, cuja abertura ocorreu às 09h00min do dia **05 de Junho de 2020**, na sede da Prefeitura Municipal, situada à Avenida 29 de setembro, nº.244, Centro, Novo Santo Antônio, cujo objeto é o **CONTRATAÇÃO DE EMPRESA PARA PRESTAÇÃO DE SERVIÇOS DE ADMINISTRAÇÃO GERAL DE OBRA (ENGENHEIRO CIVIL, TOPOGRÁFO, TÉCNICO EM LABORATÓRIO, E EQUIPAMENTOS DE TOPOGRAFIA), PARA PRESTAÇÃO DE SERVIÇOS NA EXECUÇÃO DE PAVIMENTAÇÃO ASFÁLTICA E DRENAGEM PROFUNDA NA CIDADE DE NOVO SANTO ANTÔNIO, CONFORME ESPECIFICAÇÕES DO TERMO DE REFERÊNCIA PARA ATENDER O MUNICÍPIO DE NOVO SANTO ANTÔNIO, MT.** Sagrando vencedora empresa abaixo descrita:

PESSOA FÍSICA	CNPJ	QUANT/LOTE	VALOR TOTAL
AGRIBIO AGRONEGOCIOS LTDA	20.542.992/0001-96	01	R\$: 59.000,00

VALOR TOTAL R\$ 59.000,00 (CINQUENTA E NOVE MIL REAIS) A Ata Integral de Registro de Preços da empresa acima citada, se encontra à disposição dos interessados nos autos do referido processo licitatório na Sala de Licitações da Prefeitura Municipal de Novo Santo Antônio-MT, sito a Rua 29 de Setembro nº 244, Centro Novo Santo Antônio-MT. **NOVO SANTO ANTONIO-MT, 09 de Junho de 2020.**

EVA RODRIGUES BRITO

Pregoeira Oficial

PREFEITURA MUNICIPAL DE PLANALTO DA SERRA**PREFEITURA MUNICIPAL DE PLANALTO DA SERRA****AVISO DE LICITAÇÕES - PREGÃO PRESENCIAL****P/ REGISTRO DE PREÇOS. PROCESSO Nº 022/2020.****PR SRP Nº 015/2020.****PARTICIPAÇÃO EXCLUSIVA DE ME'S, EPP'S E MEI'S.**

O Município de P.da Serra - MT, através de sua Pregoeira, torna público para conhecimento dos int., que fará Licitação na mod. de **PR PRESENCIAL P/ REG. DE PREÇOS Nº 015/2020**, tendo como **OBJETO:** O **REGISTRO DE PREÇOS VISANDO A FUTURA E EVENTUAL CONTRATAÇÃO DE EMPRESA(S) COM: CARPINTEIRO, AJUDANTE DE CARPINTEIRO, AJUDANTE DE PEDREIRO, PEDREIRO, ELETRICISTA, PINTOR, SOLDADOR, AUXILIAR MECÂNICO, PARAPRESTAÇÃO DE SERVIÇOS PREVENTIVOS E CORRETIVOS PARA FAZER A MANUTENÇÃO PREDIAL (PRÉDIOS PÚBLICOS) LOCALIZADOS NA ZONA URBANA E RURAL DO MUNICÍPIO, CONCERTO DE PONTES NAS ESTRADAS VICINAIS DO MUNICÍPIO, SERVIÇOS MECÂNICOS E SOLDA NOS VEÍCULOS PÚBLICOS QUE COMPEOM A FROTA MUNICIPAL, COM RECURSOS ORIUNDOS DE CONVÊNIO/PROGRAMAS FEDERAIS E/ OU ESTADUAIS E COM RECURSOS PRÓPRIOS DO MUNICÍPIO, com realização prevista para o dia **19/06/2020 às 08:00 hs (Horário de Mato Grosso)**. O Edital completo está a disp. dos int. gratuitamente, na**

Prof. Mun. de P. da Serra - MT e no Site: www.planaltodaserra.mt.gov.br
Comissão de Leiloeiros, Praça São Carlos, nº 755, Centro, P. da Serra/MT,
Tel: 66 3328-6101.

CLÁUDIA MÁRCIA S. RODRIGUES - PREGOEIRA
ASPLEMAT Publicações 65.3642-6515

PREFEITURA MUNICIPAL DE PLANALTO DA SERRA
AVISO DE CHAMADA PÚBLICA Nº 001/2020

A Comissão Permanente de Licitação da Prefeitura Municipal de Planalto da Serra - MT, nomeada pela Portaria nº 061/2020, torna pública a realização da Chamada Pública nº 001/2020, visando **SELECIONAR EMPRESA DO SEGMENTO DA CONSTRUÇÃO CIVIL, PARA EXECUÇÃO DE PROJETOS E OBRAS, CONSUBSTANCIADOS NA PRODUÇÃO DE APROXIMADAMENTE 100 UNIDADES HABITACIONAIS, RESIDENCIAIS HORIZONTAIS, EM EMPREENDIMENTO COMPOSTO COM SALA, DOIS QUARTOS, COZINHA, BANHEIRO SOCIAL E ÁREA DE SERVIÇO, COM ÁREA CONSTRUÍDA MÍNIMA DE 45 (QUARENTA E CINCO) M2, ATENDENDO AS ESPECIFICAÇÕES DO PROGRAMA FEDERAL MINHA CASA MINHA VIDA, EM IMÓVEL DE PROPRIEDADE DO MUNICÍPIO, PARA VIABILIZAR A SELEÇÃO DE PLANALTO DA SERRA, ESTADO DE MATO GROSSO, NA IMPLEMENTAÇÃO DO "PROGRAMA MINHA CASA MINHA VIDA-PMCMV", DISPOSTO NA LEI FEDERAL Nº 11.977, DE 07 DE JULHO DE 2009, QUE TEM POR FINALIDADE O ATENDIMENTO EXCLUSIVO DA NECESSIDADE DE MORADIA, DE ACORDO COM AS ESPECIFICAÇÕES TÉCNICAS CONSTANTES NESTE EDITAL.** O Edital completo poderá ser obtido junto a Prefeitura Municipal de Planalto da Serra-MT, sito a Praça São Carlos, nº 755, centro, no horário das 7:00h às 11:00h de segunda a sexta-feira ou pelo site www.planaltodaserra.mt.gov.br ou ainda pelo e-mail prefeituraps@bol.com.br. A data de abertura será as **08:00 hs** horário de MT, do dia **24/06/2020**, na sala de licitações da Prefeitura Municipal. Tel: 66 3328-6101.

José Carlos Leocádio da Rosa
Presidente da Comissão Permanente de Licitação
ASPLEMAT Publicações 65.3642-6515

PREFEITURA MUNICIPAL DE PORTO ALEGRE DO NORTE

AVISO DE ADESÃO A ATA DE REGISTRO DE PREÇO Nº 58/2019- DA
PREFEITURA MUNICIPAL DE SANTA RITA DO ARAGUAIA.

O Município de Porto Alegre do Norte/MT, torna público a adesão a ATA de registro de preços nº 58/2019, originada pregão Presencial nº 53/2019 realizada pela Prefeitura Municipal de Santa Rita do Araguaia, referente a contratação de empresa para prestação de **SERVIÇOS ESPECIALIZADOS NA EXECUÇÃO DE SERVIÇOS TÉCNICOS DE AUDITORIA, ASSESSORIA E CONSULTORIA** para diagnosticar, recuperar, compensar e reduzir encargos tributários, RAT e outros. Empresa: Publica BR Consultoria e Assessoria LTDA CNPJ: 95.867.065/0001-45 Valor a ser pago para cada R\$ 1,00 (um real) compensado é de R\$ 0,20 (vinte Centavos). Daniel Rosa do Lago
Prefeito Municipal

PREFEITURA MUNICIPAL DE PORTO ESPERIDIÃO

AVISO ABERTURA DE EDITAL

PREGÃO PRESENCIAL REGISTRO DE PREÇO Nº 19/2020

A Prefeitura Municipal de Porto Esperidião-MT, torna público a abertura do Edital Pregão 19/2020, DO OBJETO: AQUISIÇÃO DE UM CAMINHÃO BASCULANTE. No seguinte local data e horário: Local: sala de licitações-Data: 22/06/2020 - Horário: 09:00 horas-Porto Esperidião-MT, 08 de junho de 2020.

RONEY BATISTA CARDOSO
PREGOEIRO.
RC PUBLICAÇÕES 66 99994-3338

PREFEITURA MUNICIPAL DE PRIMAVERA DO LESTE

TERMO DO RESULTADO DE LICITAÇÃO

TOMADA DE PREÇOS Nº 011/2020 PROCESSO Nº 802/2020

A Prefeitura Municipal de Primavera do Leste - MT, através da Comissão Permanente de Licitações, nomeada pela Portaria nº 038 de 17 de janeiro de 2020, torna Público e para conhecimento dos interessado o resultado da Licitação Modalidade Tomada de Preços nº 011/2020, no qual sagrou-se vencedora a licitante: LASER ILUMINAÇÃO EIRELI, inscrita no CNPJ/MF Nº 26.915.209/0001-79, com valor total de R\$ 393.037,61 (trezentos e noventa e três mil trinta e sete reais e sessenta e um centavos). Ficando os autos do certame à disposição de qualquer interessado que queira examiná-los. Primavera do Leste, 08 de junho de 2020.

*Cristian dos Santos Perius. Presidente da CPL

*Original assinado nos autos do processo.

K3 Publicações em Jornais (65) 3052-2600

PREFEITURA MUNICIPAL DE RONDONÓPOLIS

AVISO DE LICITAÇÃO - CONCORRÊNCIA PÚBLICA Nº 24/2020
TIPO DESTA LICITAÇÃO: "MENOR PREÇO".

A PREFEITURA MUNICIPAL DE RONDONÓPOLIS, Estado de Mato Grosso, localizada à Avenida Duque de Caxias, nº 1.000, Bairro Vila Aurora, torna público e oficial para conhecimento dos interessados que por ordem do Exmo. Sr. Prefeito Municipal de Rondonópolis-MT, que através de sua Comissão Permanente de Licitação, realizará a concorrência pública em epígrafe às 09:00 horas do dia 09 (nove) de julho de 2020, na sala de licitações da Secretaria Municipal de Administração, a abertura dos envelopes nº.s 01 e 02, contendo os **DOCUMENTOS DE HABILITAÇÃO E PROPOSTA COMERCIAL**, respectivamente, para aquisição do seguinte objeto: "CONTRATAÇÃO DE EMPRESA ESPECIALIZADA DE ENGENHARIA, PARA A EXECUÇÃO DO SEGUINTE SERVIÇO: PAVIMENTAÇÃO COM BLOCOS SEXTAVADO DE CONCRETO, LOCALIZADA NA AVENIDA BINÁRIO NORTE, ENTRE AS RUAS DOM PEDRO II E RUA DOMINGOS LIMA, JARDIM MATO GROSSO, NESTE MUNICÍPIO, CONFORME PROJETO BÁSICO E JUSTIFICATIVA DE QUALIFICAÇÃO TÉCNICA ANEXO AO EDITAL". Os interessados poderão retirar a pasta contendo o edital completo, na sede da Prefeitura Municipal, no endereço acima citado, mediante apresentação de CD-ROM ou PEN-DRIVE, no horário das **13:00 às 17:00 horas em dias úteis**, ou solicitar através do licitacaorondonopolis@hotmail.com, ou retirar no site www.rondonopolis.mt.gov.br.

Rondonópolis-MT, 08 de junho de 2020.

Alfredo Vinicius Amoroso

Presidente da Comissão Permanente de Licitação
Publicar-65-99228-9990

AVISO DE LICITAÇÃO
PREGÃO ELETRÔNICO Nº 39/2020.

O Município de Rondonópolis-MT, através do Pregoeiro, torna público que realizará a licitação em epígrafe para: **registro de preços para futura e eventual contratação de empresa para fornecimento sob demanda de gás liquefeito de petróleo GLP (gás de cozinha), envasado em botijão e aquisição de vasilhames, conforme Edital e seus anexos.** Os interessados poderão retirar o edital completo gratuitamente no endereço eletrônico bilcompras.com, onde as propostas serão recebidas e processadas por meio eletrônico. Bem como, no site www.rondonopolis.mt.gov.br menu: **Empresa** opção: **Licitações**, e na Prefeitura, Departamento de Compras, Avenida Duque de Caxias, n.º 1.000, Bairro Vila Aurora, das 12h00 às 18h00, telefone para contato (66) 3411-5739, **Abertura das Propostas: 24/06/2020 às 09h30 (horário de Brasília)** em sessão pública nos termos do Edital e seus anexos.

Rondonópolis-MT, 05 de junho de 2020.

José Edilson Gonçalves
Pregoeiro

Publicar-65-99228-9990

AVISO DE LICITAÇÃO
PREGÃO ELETRÔNICO Nº 44/2020.

O Município de Rondonópolis-MT, através do Pregoeiro, torna público que realizará a licitação em epígrafe para: **registro de preços para futura e eventual aquisição de material de higiene e limpeza destinados a assepsia nos locais que atuam os profissionais das Secretarias de: Saúde, e Promoção e Assistência Social devido a pandemia causada pela covid-19, conforme Edital e seus anexos.** Os interessados poderão retirar o edital completo gratuitamente no endereço eletrônico bilcompras.com, onde as propostas serão recebidas e processadas por meio eletrônico. Bem como, no site www.rondonopolis.mt.gov.br menu: **Empresa** opção: **Licitações**, e na Prefeitura, Departamento de Compras, Avenida Duque de Caxias, n.º 1.000, Bairro Vila Aurora, das 12h00 às 18h00, telefone para contato (66) 3411-5739, **Abertura das Propostas: 18/06/2020 às 09h30 (horário de Brasília)** em sessão pública nos termos do Edital e seus anexos.

Rondonópolis-MT, 08 de junho de 2020.

José Edilson Gonçalves
Pregoeiro

Publicar-65-99228-9990

PREFEITURA MUNICIPAL DE SÃO FÉLIX DO ARAGUAIA

ACHA-SE ABERTA LICITAÇÃO ABAIXO DESCRITA:
PREGÃO PRESENCIAL SISTEMA REGISTRO DE PREÇOS Nº 016/2020
PROCESSO ADMINISTRATIVO Nº 028/2020

A Prefeitura Municipal de São Felix do Araguaia, Estado de Mato Grosso torna público para conhecimento dos interessados que encontra - se aberta à licitação na modalidade PREGÃO PRESENCIAL Nº 016/2020, sob o regime de Execução Indireta, do tipo Menor Preço tendo como critério de julgamento Menor Preço por Item, objetivando "CONTRATAÇÃO DE EMPRESA PARA

FUTURA E EVENTUAL AQUISIÇÃO DE GASOLINA COMUM, ÓLEO DIESEL COMUM, ÓLEO S10, ÁLCOOL COMUM, ÓLEOS LUBRIFICANTES, ÓLEOS HIDRÁULICOS, GRAXAS, FLUIDOS PARA FREIOS, PARA MANUTENÇÃO DOS VEÍCULOS E MAQUINÁRIOS PERTENCENTES À FROTA MUNICIPAL DE SÃO FÉLIX DO ARAGUAIA E DO ESPIGÃO DO LESTE (DISTRITO DE SÃO FÉLIX DO ARAGUAIA - MT), CONFORME ESPECIFICAÇÕES E CONDIÇÕES CONSTANTES NO EDITAL E TERMO DE REFERENCIA". Credenciamento inicia às 08h30 min; Os envelopes contendo as Propostas e Documentações deverão ser entregues até as 09h00min do dia 24 de junho de 2020(quarta - feira), na Avenida Araguaia nº. 248 no Paço Municipal. A sessão terá início às 09h00min, (horário Oficial de Brasília), na mesma data e local. A cópia do Edital e seus anexos estarão disponíveis aos interessados através do e-mail: pregaosfa@outlook.com ou através do site <http://www.saofelixdoaraguaia.mt.gov.br> ou retirar na própria sede da prefeitura das 13h00min as 17h00min. Para maiores informações entrar em contato pelo tel.: (66)3522-1606 ramal 35, Falar no Departamento de Licitações com Lídia.

São Felix do Araguaia - MT, 08 de junho de 2020.

Lidia Barbosa de Brito. Pregoeira Oficial Port.718/2019

Visto: **JANAILZA TAVEIRA LEITE**. Prefeita Municipal

K3 Publicações em Jornais (65) 3052-2600

PREFEITURA MUNICIPAL DE SÃO PEDRO DA CIPA

REAVISO DE LICITAÇÃO PREGÃO PRESENCIAL Nº 9/2020

OBJETO: SRP. Para futura: Aquisições de Equipamentos e Materiais Permanentes para Unidades de Saúde e PSFs deste Município. **DATA E HORA DE ABERTURA:** 24-06-2020 as 09:00hs.MT. O Edital completo na Prefeitura Setor Licitações www.saopedrodacipa.mt.gov.br. Tel. (66) 3418-1500.

São Pedro da Cipa-MT, 08 de Junho de 2020.

FABIANA NUNES RUIZ SILVA
Pregoeira.

AVISO DE LICITAÇÃO PREGÃO PRESENCIAL Nº 10/2020

OBJETO: SRP. Para futura: Contratação de empresa de assessoria e consultoria especializada em recuperação de créditos tributários previdenciários, para levantamento e auditoria de incidências tributárias previdenciárias, por meio de análise, recriação (caso necessário) dos arquivos e retificação das GFIP's (comprovantes de declaração das contribuições a recolher à previdência social e a outras entidades e fundos por FPAS empresa), visando recuperar créditos tributários previdenciários, na forma de compensação e/ou restituição, nos termos da Lei 10.520/02. **DATA E HORA DE ABERTURA:** 25-06-2020 as 14:00hs.MT. O Edital completo na Prefeitura Setor Licitações www.saopedrodacipa.mt.gov.br. Tel. (66) 3418-1500.

São Pedro da Cipa-MT, 09 de Junho de 2020.

FABIANA NUNES RUIZ SILVA
Pregoeira.

PREFEITURA MUNICIPAL DE VALE DE SÃO DOMINGOS

A prefeitura municipal de Vale de São Domingos através do prefeito sr. Geraldo Martins da Silva, torna publico aos interessados que Adjudicou e homologou as seguintes licitação na modalidade **Tomada de Preço nº 03/2020**, objeto: **PRESTAÇÃO DE SERVIÇO DE REFORMA DA QUADRA POLIESPORTIVA DA ESCOLA MUNICIPAL PADRE NAZARENO LANCIOTTE LOCALIZADA NA COMUNIDADE ADRIANOPOLIS NESTE MUNICÍPIO DE VALE DE SÃO DOMINGOS/MT, conforme termo de convenio nº 0036/2020 entre a Secretaria de Estado de Educação e a Prefeitura Municipal de Vale de São Domingos-MT.**, e sagrou vencedora a empresa NS CONSTRUTORA LTDA-ME, inscrita no C.N.P.J. sob o n.º 14.039.081/0001-48. Vale de São Domingos-MT, 08 de Junho de 2020. Geraldo Martins da Silva - prefeito municipal.

EXTRATO DE CONTRATO Nº 48/2020, CONTRATANTE PREFEITURA MUNICIPAL DE VALE DE SÃO DOMINGOS - MT, CNPJ 04.215.993/0001-70, CONTRATADO NS CONSTRUTORA LTDA-ME, INSCRITO NO CNPJ: 14.039.081/0001-48, OBJETO RESUMIDO DO CONTRATO: PRESTAÇÃO DE SERVIÇO DE REFORMA DA QUADRA POLIESPORTIVA DA ESCOLA MUNICIPAL PADRE NAZARENO LANCIOTTE LOCALIZADA NA COMUNIDADE ADRIANOPOLIS NESTE MUNICÍPIO DE VALE DE SÃO DOMINGOS/MT, conforme termo de convenio nº 0036/2020 entre a Secretaria de Estado de Educação e a Prefeitura Municipal de Vale de São Domingos-MT. VALOR CONTRATO: R\$ 236.052,41 DATA EMISSÃO: 08/06/2020, DATA VENCIMENTO: 31/12/2020, TIPO LICITAÇÃO: TOMADA DE PREÇO 03/2020





**NÃO PRECISA
CRIAR PÂNICO!**
Só precisamos
nos prevenir.



**NÃO ESPALHE
FAKE NEWS**
Procure consultar
uma fonte confiável.
Na dúvida, não repasse.



**EVITE
AGLOMERAÇÕES**
Pode parecer exagero
mas quanto menos
pessoas, menos risco
de transmissão.



Acesse:
DISQUE SAÚDE **saude.mt.gov.br**
136

PODER LEGISLATIVO MUNICIPAL**CÂMARA MUNICIPAL DE DIAMANTINO****CÂMARA MUNICIPAL DE DIAMANTINO-MT****EDITAL DE PREGÃO PRESENCIAL N 002/2020**

OBJETO: Contratação de Empresa especializada para fornecimento de Serviço de acesso à internet, incluindo circuitos de comunicação de dados e gerenciamento, para o prédio da Câmara Municipal de Diamantino-MT.

TIPO: Menor preço. **DATA DE ABERTURA:** 25 de junho de 2020.

HORÁRIO: 14h00min.

LOCAL: Sede da Câmara Municipal de Diamantino, sito Av. Desembargador J.P.F. Mendes, 2.345 - Jardim Eldorado - Diamantino/MT. Fone: (65) 336-1419. O procedimento licitatório será regido de acordo com os termos da Lei 8.666 de 21.06.93 e alterações posteriores.

HORÁRIO DE ATENDIMENTO: das 12h00min as 18h00min de segunda a sexta feira.

EDITAL COMPLETO E SEUS ANEXOS: Deverá ser retirado na Câmara Municipal de Diamantino junto a CPL, ou pelo sitio www.camaradiamantino.mt.gov.br. Diamantino - MT, 05 de junho de 2020. **PAULO CEZAR DA CRUZ FONSECA-Pregoeiro**

CÂMARA MUNICIPAL DE NOVA UBIRATÃ**PREFEITURA MUNICIPAL DE NOVA UBIRATÃ
EXTRATOS DE CONTRATOS**

(Fundamento Legal Geral Lei 8.666/93 e alterações)

CONTRATO Nº 009/2020 - DATA: 08/06/2020 - OBJETO: CONTRATAÇÃO DE EMPRESA PARA REALIZAÇÃO DE EMPREITADA GLOBAL (MATERIAL E MÃO DE OBRA) POR LOTE PARA REFORMA DO PLENÁRIO E DA FACHADA DO PRÉDIO DA CÂMARA MUNICIPAL - CONTRATADO: UM CONSTRUTORA E ENGENHARIA LTDA - CNPJ 26.237.379/0001-41 - VALOR DO CONTRATO: R\$ 352.430,25 - VIGÊNCIA: 31/12/2020 - ORIGEM: TOMADA DE PREÇO 001/2020.

RC PUBLICAÇÕES 66 99994-3338

CÂMARA MUNICIPAL DE NOVA UBIRATÃ

TOMADA DE PREÇO Nº 001/2020

PUBLICAÇÃO DE RESULTADO E HOMOLOGAÇÃO

A Câmara Municipal de Nova Ubitatã-MT, torna público que na Tomada de Preço nº 001/2020, realizada no dia 29/05/2020, às 14h:30min, na sua Sede Administrativa, licitação destinada a contratação de empresa para realização de empreitada global (material e mão de obra) POR LOTE para reforma do plenário e da fachada do prédio onde encontra-se instalada a Câmara Municipal, homologada e adjudicada em 08/06/2020, sagrou-se vencedora do certame lote I e II a empresa UM CONSTRUTORA E ENGENHARIA LTDA. Nova Ubitatã - MT, 08 de junho de 2020. Adilson Luiz da Silva. Presidente da Câmara.

RC PUBLICAÇÕES 66 99994-3338.

TERCEIROS

A **SLC Agrícola S.A. - Fazenda Planorte**, CNPJ: 89.096.457/0048-19, localizada na **Estrada Nova Fronteira Km 170, S/N, Zona Rural, Sapezal/MT, CEP: 78.365-000**, torna público que requereu junto ao departamento de meio ambiente da Prefeitura Municipal de Sapezal/MT, as Licenças Prévia (LP), Instalação (LI) e Operação (LO) para a atividade de Armazéns Gerais para depósito de produtos não perigosos. Não foi determinado estudo de impacto ambiental. 01/06/2020. Tiago Mendonça Borges Olim - Coordenador Agroindustrial (Armazém).

A Prefeitura Municipal de Ipiranga do Norte, inscrita no CNPJ nº 07.209.245/0001-72, torna público que requereu junto à SEMA/MT a Alteração de Titularidade de Razão Social do processo de licenciamento nº 549364/2019, da PAVIMENTAÇÃO ASFÁLTICA DA MT 010, LOTE 01: ENTR. MT 484 - ENTR. MT 242, no município de Ipiranga do Norte-MT.

RCS CORRETORA E DISTRIBUIDORA DE CEREAIS EIRELI EPP, CNPJ: 29.539.037/0002-55, LOCALIZADA NO LOTEAMENTO AGUA CLARA, Nº 410, QUADRA 200, LOTE 05 A, SAPEZAL/MT, TORNA PÚBLICO QUE REQUEREU JUNTO AO DEPARTAMENTO DE MEIO AMBIENTE DA PREFEITURA MUNICIPAL DE SAPEZAL/MT, AS LICENÇAS PRÉVIA (LP), INSTALAÇÃO (LI) E OPERAÇÃO (LO) PARA A ATIVIDADE DE ARMAZENS GERAIS PARA DEPOSITO DE PRODUTOS NÃO PERIGOSOS. NÃO FOI DETERMINADO ESTUDO DE IMPACTO AMBIENTAL. 02/06/2020.

Cooperativa dos Garimpeiros do Vale do Rio Peixoto - COOGAVEPE, CNPJ 09.521.470/0001-75, torna público que requereu junto a Secretaria de Estado do Meio Ambiente - SEMA, o pedido das Licenças: Prévia (LP), Instalação (LI) e Operação (LO), para extração e beneficiamento de minério de ouro, em uma área de 35,0 ha, âmbito do Lote nº 693, zona rural, município de Novo Mundo/MT. Não foi determinado EIA/RIMA.

HIDRÁULICA UNIÃO, CNPJ: 35.287.495/0001-66, torna público que requereu junto Secretaria Municipal de Meio Ambiente de Tangará da Serra-MT (SEMMEA), as Licenças Ambientais LP, LI e LO para a atividade de Serviços de manutenção e reparação mecânica de veículos automotores, situada no endereço Av. Lions Internacional, 2195 W, Vila Esmeralda, Tangará da Serra-MT. RT: Karin Prestes, CREAMT 027300, Contato: (65) 99946-4899.

FACILITA HIGIENIZAÇÃO EIRELI, CNPJ: 12.843.394/0002-00, MUNICÍPIO DE CUIABÁ/MT, TORNA PÚBLICO QUE SOLICITOU JUNTO À SEMA OUTORGA DE DIREITO DE USO DE ÁGUA SUBTERRÂNEA PARA 01 POÇO TUBULAR. FINALIDADE: USO DOMÉSTICO.

PORTARIA N.º 002/2020/ASSES/MT

O PRESIDENTE DA ASSOCIAÇÃO DOS SERVIDORES DA SECRETARIA DE SAÚDE DO ESTADO DE MATO GROSSO, no uso de suas atribuições legais e, considerando-se a instauração da **Comissão responsável pela elaboração da minuta de alteração e adequação do Estatuto da ASSES**;

CONSIDERANDO o ofício, protocolado aos 15 dias do mês de maio de 2020, em que a Presidente da Comissão, Sra Liliam Apredida Fabris, solicita a prorrogação, por mais 60 (sessenta) dias, do prazo para conclusão dos trabalhos;

RESOLVE:

Art. 1.º Prorrogar o prazo, por mais 60 (sessenta) dias, para conclusão dos trabalhos da **Comissão responsável pela elaboração da minuta de alteração e adequação do Estatuto da ASSES**, em face das razões apresentadas pelo Presidente da Comissão.

Art. 2.º Esta Portaria tem efeito retroativo ao dia 16/05/2020.

Cuiabá, 18 de maio de 2020

Marcondes Edson Felix Medeiros
Presidente da ASSES/MT

SEGredo ENERGIA LTDA (CNPJ 08.936.816/0001-33) torna público que requereu à SEMA a LOPM, com Guia de Utilização, para pesquisa e extração de areia do leito do Rio Juruena e futuro lago da PCH Jesuíta, no âmbito dos processos ANM 866.150/2020 e 866.151/2020, nos Municípios de Sapezal e Campos de Júlio/MT.

SEGredo ENERGIA LTDA (CNPJ 08.936.816/0001-33) torna público que requereu à SEMA a LOPM, com Guia de Utilização, para pesquisa e extração de areia do leito do Rio Juruena e lago da PCH Segredo, no âmbito dos processos ANM 866.166/2020 e 866.298/2020, nos Municípios de Sapezal e Campos de Júlio/MT.

SEGredo ENERGIA LTDA (CNPJ 08.936.816/0001-33) torna público que requereu à SEMA a LOPM, com Guia de Utilização, para pesquisa e extração de areia do leito do Rio Juruena e lago da PCH Sapezal, no âmbito do processo ANM 866.168/2020, nos Municípios de Sapezal e Campos de Júlio/MT.

POSTO ALVES COMBUSTÍVEIS EIRELI - AUTO POSTO ALVES - CNPJ 10.229.887/0001-48, localizado, Avenida: Boa Vista nº1140S, centro, Lambari D'Oeste/MT, torna-se público que requereu à Secretaria Estadual do Meio Ambiente - SEMA/MT, a Renovação da Licença de Operação, atividade de comércio a varejo de combustíveis e lubrificantes para veículos automotores. LS Ambiental (65)99988-1812.

A JM-Link Terminais e Logística Ltda, CNPJ 26.756.350/0002-57, Torna público que requereu junto à SEMA/MT - Secretaria Estadual do Meio Ambiente as licenças Prévia (LP), Licença de Instalação (LI), LO (Licença de Operação) para armazenamento de fertilizantes situada no terminal intermodal de Rondonópolis. Não foi determinado estudo de impacto ambiental.

Madeira Ouro Verde Eireli. CNPJ Nº 31.655.508/0001-51, anteriormente denominada V.S. Indústria Comercio e Exportação de Madeiras Ltda. - EPP, com endereço a Rua dos Pioneiros (Estrada do Aeroporto), Setor Industrial, município de Colniza - MT. Torna público que requereu junto a Secretaria Estadual do Meio Ambiente - SEMA/MT, o pedido de Alteração da Razão Social, com aproveitamento da Licença de Operação para atividade de Serraria com desdobramento de madeiras.

CASONATTO E OLIVEIRA, CNPJ nº 21.303.593/0001-35, torna público que requereu junto a SEMA/MT - SECRETARIA ESTADUAL DE MEIO AMBIENTE - MT, a Licença Prévia - LP, Licença de Instalação - LI e Licença de Operação - LO, para a atividade EXTRAÇÃO DE CASCALHO. Localizada no imóvel rural FAZENDA PRIMAVERA - PARTE 01, GLEBA RIO VERDE, MUNICIPIO DE SORRISO/MT. (13°05'29,9"S; 55°53'20,9"W) Não foi determinado EIA/RIMA. **MKC ENGENHARIA (65) 3549-2560**.

RODO VERDE TRANSPORTES LTDA. - CNPJ: 37.111.073/0001-60, localizado na Avenida Brasil, nº 42 - Centro, no Município de ITAUBÁ/MT, torna público que requereu junto a **Secretaria Estadual de Meio Ambiente, a Licença Prévia, Licença de Instalação e Licença de Operação para a Atividade de Transporte rodoviário de carga, exceto produtos perigosos e mudanças, intermunicipal, interestadual e internacional.** Não Foi Determinado Estudo De Impacto ambiental.

A empresa **MADEIREIRA MARICÁ EIRELI**, inscrita no CNPJ sob nº **37.080.631/0001-78** E Inscrição Estadual nº **13.813.312-3**, localizada no Município de **Guarantã do Norte - MT**, torna público que requereu junto a SEMA - MT, a **ALTERAÇÃO DE RAZÃO SOCIAL DA LICENÇA DE OPERAÇÃO DE Nº 319492/2019** da empresa **MADENORTE MADEIRAS EIRELI- EPP** para o empreendimento **MADEIREIRA MARICÁ EIRELI**, com **APROVEITAMENTO** do processo de Nº **171777/2019**, para atividade de **SERRARIA COM DESDOBRAMENTO DE MADEIRA**. Não foi determinado EIA-RIMA

VIDRAÇARIA GUAPORÉ LTDA, CNPJ nº 03.835.188/0001-86, torna público que requereu à Secretaria de Estado de Meio Ambiente - MT (SEMA-MT) a **Outorga subterrânea** do Poço Tubular - PT 01, situ a CHÁCARA GUAPORÉ - RODOVIA BR 163/364 km 439 bairro Novo Mundo, zona Rural Várzea Grande - MT

A empresa Organização Contábil Taquari Ltda. ME, inscrita no CNPJ 02.623.435-0001-18 e estabelecida na Rua Itamar Martins Cardoso Nº 534 Centro, na cidade de Alto Taquari - MT, vem através desta publicar que a documentação fiscal e departamento pessoal da empresa **VAGNER LAUDSON APARECIDO COQUEIRO VELASQUES ME**, inscrito no CNPJ: 10.664.446/0001-74, esta disponível para a retirada desde 2015, a Organização Contábil Taquari está isenta de qualquer responsabilidade.

N. termos
P. Deferimento

Alto Taquari - MT

A empresa Organização Contábil Taquari Ltda. ME, inscrita no CNPJ 02.623.435-0001-18 e estabelecida na Rua Itamar Martins Cardoso Nº 534 Centro, na cidade de Alto Taquari - MT, vem através desta disponibilizar para a retirada da documentação fiscal da empresa **ALVORADA COMERCIO DE CEREAIS E TRANSPORTES EIRELLI**, inscrito no CNPJ: 30.606.521/0002-39, no prazo de 90 dias, após esta data a Organização Contabil Taquari fica isenta de qualquer responsabilidade.

N. termos
P. Deferimento

Alto Taquari - MT

LICENCIAMENTO AMBIENTAL

SP ODONTOLOGIA LTDA, CNPJ: 30.162.222/0001-34, localizada na Avenida Duque de Caxias, Nº 1199, Edifício Phartenon, Sala 1, Bairro Vila Aurora I, no município de Rondonópolis/MT - CEP: 78.740-022, torna público que requereu junto a Secretaria Municipal do Meio Ambiente de Rondonópolis/MT (SEMMA), as seguintes licenças ambientais: **Licença Prévia (LP), Licença de Instalação (LI) e Licença de Operação (LO)**, para a atividade de "Odontologia".

Rondonópolis, MT, 08, de junho de 2020.

INSTITUTO DE ORTOPEDIA E TRAUMATOLOGIA PROF. RENE ABDALLA S/S, CNPJ: 21.750.657/0001-46, situada na AVENIDA DOS TARUMÃS, Nº1025 - PISO TÉRREO, no Bairro JARDIM BOTÂNICO, no município de Sinop/MT, torna público que requereu à Secretaria Municipal de Meio Ambiente e Desenvolvimento Sustentável de Sinop/MT a LICENÇA PRÉVIA, LICENÇA DE INSTALAÇÃO E LICENÇA DE OPERAÇÃO para a atividade de ATIVIDADE MÉDICA AMBULATORIAL RESTRITA A CONSULTAS E ATIVIDADE MÉDICA AMBULATORIAL COM RECURSOS PARA REALIZAÇÃO DE EXAMES COMPLEMENTARES. Não foi determinado EIA/RIMA. RESPONSÁVEL TÉCNICA ENGENHEIRA FLORESTAL ANA CAROLINE PAULI BIASI SKREPKA, CONTATO: (66) 99643-9603-SINOP/MT

JOSÉ DA SILVA LUZ, inscrito no CPF nº 051.094.184-20, torna público que requereu à Secretaria Municipal de Meio Ambiente e Desenvolvimento Urbano - SMADES a Licença Ambiental - Modalidade: Licença Ambiental de Instalação (LI), para atividade de **CONSTRUÇÃO DE PRÉDIO COMERCIAL (LOCAÇÃO)**, localizada na Rua 24 de outubro, nº 611 - Goiabeiras - Cuiabá/MT.

JOSÉ DA SILVA LUZ, inscrito no CPF nº 051.094.184-20, torna público que requereu à Secretaria Municipal de Meio Ambiente e Desenvolvimento Urbano - SMADES a Licença Ambiental - Modalidade: Licenças Ambientais Prévia e de Localização (LP e LL), para atividade de **CONSTRUÇÃO DE PRÉDIO COMERCIAL (LOCAÇÃO)**, localizada na Rua 24 de outubro, nº 611 - Goiabeiras - Cuiabá/MT.

"**JUSCINEI FERREIRA DOS ANJOS**", de CNPJ: **22.176.471/0001-98**, torna público que requereu junto a SEMA/MT a Licença de Operação para vosso empreendimento que tem como atividade a ser licenciada "**Matadouro - abate de reses sob contrato, exceto abate de suínos**", implantado na Rod. BR 364, S/N, Vila Nova, no município de Juscimeira/MT. **PROJENSA ENGENHARIA (66) 3421-0807**.

A empresa Transrio Transportes e Logística Ltda, pessoa jurídica de direito privado, com sede na Rodovia BR 163 com BR 364 - km 200,6 - Sala 01 A - Anexo ao Posto Masult - Gleba Jurigue / CEP 78.710-129 - Rondonópolis MT, inscrita no CNPJ 09.010.658/0002-30, torna público que requereu junto a SEMA Secretaria de Estado de Meio Ambiente - MT a **RENOVAÇÃO** de sua LICENÇA de OPERAÇÃO para atividade de Transporte de Produtos Perigosos para atendimento da própria frota. (Sergio Rocha Gomes - 66 9 9669 0999 - CREA MT 032066).

EDITAL DE CONVOCAÇÃO DE REUNIÃO EXTRAORDINÁRIA DE SÓCIOS

Albatroz - Distribuidora de Alimentos LTDA
Albatroz - Distribuidora de Alimentos LTDA. CNPJ nº 20.820.913/0001-61. NIRE 51201437874. Edital de Convocação. Reunião de Sócios. Fabiula Costa Ribeiro Alencar, portadora do CPF nº 808.267.681-72, administradora societária, no uso de suas atribuições (art. 1.072 c/c art. 1.152, Lei nº 10.406/02), convoca os sócios Flavia Patricia Faccin Coelho Campano, CPF nº 036.347.129-45, Gilson Soares de Alencar, CPF nº 511.952.591-15, e Jonathan Pinheiro Alencar, CPF nº 735.267.541-87, para comparecem à reunião extraordinária de sócios, a ser realizada no dia 25 de junho de 2020, na sede da sociedade à Avenida Miguel Sutil nº 12660, Bairro Novo Terceiro, CEP 78028-400, Cuiabá, Mato Grosso, em primeira chamada às 15 horas, e em segunda chamada às 15:30 horas para deliberarem sobre a seguinte ORDEM DO DIA: a) discutir e deliberar acerca da exclusão extrajudicial da sócia Flavia Patricia Faccin Coelho Campano ("sócia acusada"). a.1) Base legal: art. 1.085, Lei nº 10.406/02, cumulado com a Cláusula 20 do Contrato Social vigente. a.2) Atos de inegável gravidade praticados. Foram praticados pela sócia acusada, em síntese, as seguintes faltas graves que exterminaram a *affectio societatis* e impedem a continuidade da sociedade em relação à sócia acusada: i) incitar os empregados a desobedecer as deliberações tomadas pela administradora e demais sócios; ii) articular os empregados contratados contra os demais sócios; iii) tratamento bruto e inadequado com alguns empregados, o que dificultou as relações interpessoais da equipe e impediu o melhor desenvolvimento das atividades; iv) quebra de confiança ao marcar reunião com os diretores da empresa Agropatrinha S/A, maior fornecedora dos produtos distribuídos pela Albatroz, a fim de prejudicar a relação dos demais sócios com objetivo

de prejudicar a relação dos demais sócios com o fornecedor; v) negligência ao faturar vendas a clientes sem os correspondentes comprovantes de entrega dos produtos, inviabilizando tais cobranças perante os clientes. a.3) Ampla defesa, deliberação e apuração de haveres. A presente convocação respeita os preceitos de ampla defesa e a exclusão dependerá da aprovação da maioria dos sócios. Na hipótese de deliberação pela exclusão da sócia acusada, apurar-se-ão haveres na forma da Cláusula 21 do Contrato Social vigente. Cuiabá/MT, 05 de junho de 2020. Fabiula Costa Ribeiro Alencar.

FABÍULA COSTA RIBEIRO ALENCAR
CPF: 808.267.681-72

EDITAL DE COMUNICAÇÃO

ELIEZER MATIAS SEBASTIANY MACHRY 05026645925, CNPJ/CPF: 31.877.716/0001-03, torna público que **requereu** junto ao **CONSÓRCIO INTERMUNICIPAL DE DESENVOLVIMENTO ECONÔMICO, SOCIAL E AMBIENTAL "MEDIO ARAGUAIA" - CODEMA, A Licença Prévia- LP, Licença de Instalação - LI, Licença de Operação - LO**, para o empreendimento com atividades econômica principal de **Manutenção e reparação de veículos automotores (automóveis, caminhonetes, ônibus, caminhões, tratores e motocicletas, etc.)**, localizada na Rua Campo Verde, Nº 75, Quadra 01, Lote 29, Setor Industrial II, CEP: 78643-000 Município de Querência - MT. Este empreendimento não se enquadra na Resolução CONAMA 001/86. **PLANTAR SEGURANÇA DO TRABALHO E MEIO AMBIENTE - FONE (66) 98429-4694/ 98416-7129.**

EDITAL DE CONVOCAÇÃO - Nº 001/2020 ASSEMBLEIA GERAL EXTRAORDINÁRIA

Na qualidade de Presidente da Associação Mato-grossense dos Produtores de Algodão - Ampa, e no uso das atribuições que me confere o Estatuto Social, **convoco** os Senhores Associados a participarem da Assembleia Geral Extraordinária, por videoconferência pelo Zoom, pelo endereço eletrônico <https://us02web.zoom.us/j/89038223231?pwd=K2RIQ3E2RE-JreUUrUdheGM3cWlYQT09>, ID da reunião: 890 3822 3231, Senha: 725813, no dia **12 de junho de 2020, às 08h00, em 1ª convocação e às 09h00, em 2ª convocação**, observando-se o **quórum** mínimo, conforme disposto, nos §§ 1º e 2º do art. 16 do Estatuto Social, para as deliberações acerca da seguinte ordem do dia:

1. Autorização para ingresso de ação judicial.
2. Assuntos Gerais.

Cuiabá-MT, 08 de junho de 2020.

Atenciosamente,

PAULO SÉRGIO AGUIAR
Presidente

ALECIO ALVES PRATES - CHÁCARRA PRATES, CPF nº 432.324.001-59, torna público que requereu junto à Secretaria Municipal do Meio Ambiente - SEMMEA, a Renovação da Licença de Operação (LO), para atividade de AVILCULTURA DE CORTE, localizado na Rodovia MT 480, KM 12, Zona Rural, Município de Tangará da Serra - MT, sendo o Responsável Técnico - Vinícius Lançone dos Santos - Engenheiro Florestal. Contato: (65) 98477-5756.

MINERGOLD MINERAÇÃO S.A.
CNPJ/MF N.º 17.136.781/0001-49 NIRE 51.300.011.891
**ATA DA ASSEMBLEIA GERAL EXTRAORDINÁRIA
REALIZADA EM 27 DE ABRIL DE 2020**

I. Data, Horário e Local: ao 27 do mês de abril de 2020, às 10:00 horas, na sede social da Minergold Mineração S.A. ("Companhia"), Cidade de Cuiabá, no Estado do Mato Grosso, na Rua I, n.º 105, sala 06 térreo Condomínio Eldorado Hill, Bairro Jardim Alvorada, CEP 78.048-487. **II. Convocação e Presença:** acionistas representando a totalidade do capital social da Companhia, ficando, portanto, dispensadas as formalidades de convocação, estando regularmente instalada a Assembleia, nos termos do artigo 124, § 4º da Lei n.º 6.404/76. **III. Composição da Mesa:** Presidente: Sr. **Leandro Antonio Grisi**; e Secretário: Sr. **Renato Marini**. **IV. Ordem do Dia:** (i) reeleição dos membros do Conselho de Administração da Companhia. **V. Deliberações:** após avaliar as matérias constantes da ordem do dia, os acionistas da Companhia, representando a totalidade do capital social, por

unanimidade e sem reservas, deliberaram as matérias a seguir transcritas: (i) reeleger os seguintes membros para compor o Conselho de Administração da Companhia, pelo prazo de 3 (três) anos, a saber: (i) **Ricardo Eugênio de Sousa Ramos Vettorazzo**, brasileiro, casado, engenheiro civil, portador da cédula de identidade RG n.º 16.126.005-6 SSP/SP, inscrito no CPF/MF sob o n.º 184.312.118-22, com endereço comercial na Rua Cardeal Arcoverde, 2365, conj. 42, sala 4, Pinheiros, Cidade de São Paulo, Estado de São Paulo, na, CEP 05407-003; (ii) **Luís Vital de Sousa Ramos Vettorazzo**, brasileiro, casado, engenheiro civil, portador da cédula de identidade RG n.º 15.852.994-7 SSP/SP, inscrito no CPF/MF sob o n.º 102.278.678-40, com endereço comercial na Rua Cardeal Arcoverde, 2365, conj. 42, sala 4, Pinheiros, Cidade de São Paulo, Estado de São Paulo, na, CEP 05407-003 ; (iii) **José Carlos Botelho de Moraes Toledo**, brasileiro, casado, engenheiro civil, portador da Cédula de Identidade RG n.º 4.430.031-1 SSP/SP, inscrito no CPF/MF sob o n.º 053.879.938-21, com endereço comercial na Rua Cardeal Arcoverde, 2365, conj. 42, sala 4, Pinheiros, Cidade de São Paulo, Estado de São Paulo, na, CEP 05407-003; (iv) **Sérgio Luis Botelho de Moraes Toledo**, brasileiro, casado, engenheiro civil, portador da cédula de identidade RG n.º 9.754.078-X SSP/SP, inscrito no CPF/MF sob o n.º 095.999.278-26, com endereço comercial na Rua Cardeal Arcoverde, 2365, conj. 42, sala 4, Pinheiros, Cidade de São Paulo, Estado de São Paulo, na, CEP 05407-003; e (v) **Renato Marini**, brasileiro, divorciado, empresário, portador da cédula de identidade n.º 1.426.712-8 SSP/MT, inscrito no CPF/MF sob o n.º 056.922.978-25, residente e domiciliado na Cidade de Cuiabá, no Estado do Mato Grosso, na Rua Desembargador Trigo de Loureiro, n.º 16, apartamento n.º 802, Bairro São Gabriel, CEP 78005-690, respectivamente para os cargos de Presidente do Conselho de Administração e Conselheiros, e que finda a gestão permanecerão no cargo até a eleição e posse de novos Conselheiros. (ii) autorizar os administradores da Companhia a promoverem todos os atos necessários à implementação das deliberações aprovadas nesta Assembleia, inclusive no que diz respeito ao arquivamento e publicação dos atos necessários e a providenciar as devidas escriturações dos livros societários correspondentes. **Encerramento:** Nada mais havendo a ser tratado, encerrou-se a Assembleia pelo tempo necessário à lavratura desta ata, a qual, após lida e aprovada, foi assinada por todos os presentes. **Assinaturas:** Mesa: **Leandro Antonio Grisi**, Presidente; **Renato Marini**, Secretário. Acionistas: **Equipav Mineração e Participações S.A.**; por Leandro Antônio Grisi e Rholf Alvarenga Badine; **Império Investimentos, Reflorestamento e Mineração Ltda.**; por Renato Marini. **Esta ata é cópia fiel da lavrada em livro próprio.**

Cuiabá, 27 de abril de 2020.

Leandro Antonio Grisi - Presidente da Mesa
Renato Marini - Secretário da Mesa

LISTA DE PRESENCAS DA ASSEMBLEIA GERAL EXTRAORDINÁRIA REALIZADA EM 27 DE ABRIL DE 2020

EQUIPAV MINERAÇÃO E PARTICIPAÇÕES S.A.

LEANDRO ANTONIO GRISI

RHOLF ALVARENGA BADINE

IMPÉRIO INVESTIMENTOS, REFLORESTAMENTO E MINERAÇÃO LTDA.

RENATO MARINI

JUNTA COMERCIAL DO ESTADO DE MATO GROSSO

Certifico registro sob o nº 2262539 em 02/06/2020 da Empresa

MINERGOLD MINERACAO S.A.,

Nire 51300011891 e protocolo 200596195 -22/05/2020. Autenticação: 83FDDFCB52101181CF82C693C436FB2B4CFA630. Julio Frederico Muller Neto - Secretário-Geral. Para validar este documento: acesse <http://www.juceamat.mt.gov.br/> e informe nº do protocolo 20/059.619-5 e o código de segurança ejSJ Esta cópia foi autenticada digitalmente e assinada em 02/06/2020 por

Julio Frederico Muller Neto - Secretário Geral.

A **Queiroz Galvão Energética S.A., CNPJ. 03.299.819/0002-70**, torna público que requereu à Secretaria de Estado de Meio Ambiente de Mato Grosso - SEMA/MT, a solicitação das Licenças Prévia - LP e de Instalação - LI para a construção do novo prédio administrativo de operação da UHE Jauru, com área construída de 181,01m², localizado no município de Jauru, Estado de Mato Grosso.

ASPLEMAT Publicações 65.3642-6515

CMG PARTICIPAÇÕES S.A.

ATA DE ASSEMBLEIA GERAL DE CONSTITUIÇÃO DE SOCIEDADE POR AÇÕES

CNPJ (EM ORGANIZAÇÃO)

Data, Hora e Local: Aos 11 de abril de 2019, às 10:00 horas, na Cidade de Rondonópolis, Estado de Mato Grosso, na Rua Oswaldo Cruz, nº 1.865, Sala 3, Bairro Vila Goulart, CEP 78.745-435, os abaixo assinados, **(1) CELSO GRIESANG**, brasileiro, casado sob o regime da comunhão universal de bens, nascido em 30.3.1956, natural da Cidade de Não-metôque, Estado do Rio Grande do Sul, engenheiro agrônomo, residente e

domiciliado na Rua Pedro Ferrer, nº 858, Apartamento 601, Edifício Residencial Santa Maria, Bairro Vila Aurora Parte II, na Cidade de Rondonópolis, Estado de Mato Grosso, CEP 78.740-028, portador da Cédula de Identidade RG nº 22.079 SEJSP/MS e inscrito no CPF/MF sob o nº 234.122.240-49; e **(2) MIRIAM GRIESANG ONSTEN**, brasileira, casada sob o regime da separação total de bens, nascida em 24.9.1959, natural da Cidade de Não-me-Toque, Estado do Rio Grande do Sul, pedagoga, residente e domiciliada na Rua Dona Laura, nº 655, Apartamento 501, Edifício Vila Di Pietra, Bairro Rio Branco, na Cidade de Porto Alegre, Estado do Rio Grande do Sul, CEP 90.430-091, portadora da Cédula de Identidade RG nº 3007580081 SSP/RS e inscrita no CPF/MF sob o nº 397.649.900-53, reuniram-se com a finalidade de constituir uma Sociedade por Ações, sob a denominação **CMG PARTICIPAÇÕES S.A. Mesa:** Por aclamação de todos os presentes, assumiu a Presidência da Assembleia o Sr. **Celso Griesang**, que convidou a mim, **Miriam Griesang Onsten**, para secretariar os trabalhos. **Ordem do Dia:** (a) a constituição de uma Sociedade por Ações a ser denominada **CMG PARTICIPAÇÕES S.A. ("SOCIEDADE")**, por subscrição particular de ações, cujo objeto social será a exploração das atividades de holdings de instituições não financeiras, que compreende, mas não se limita, à participação como Sócia ou Acionista no Capital de outras Sociedades; o planejamento, a organização e a gestão administrativa das Sociedades Controladas; a administração de bens próprios e, inclusive, dos investimentos das Sociedades Controladas; a representação das Sociedades Controladas em operações junto às instituições financeiras, de crédito e/ou de investimentos, bem como junto aos órgãos Federais, Estaduais, Municipais e Autarquias; e a definição de políticas econômicas e comerciais; (b) a ratificação da nomeação dos profissionais da Contabilidade contratados para proceder à avaliação das quotas representativas do Capital Social das Sociedades denominadas **Agropecuária Griesang Ltda. e Tropical Agrícola Ltda.**, adiante qualificadas; (c) a fixação do Capital Social da SOCIEDADE; (d) a aprovação do Estatuto Social da SOCIEDADE; (e) a eleição dos membros do Conselho de Administração da SOCIEDADE; e (f) demais matérias de interesse social. **Deliberações:** Dando início aos trabalhos e seguindo a ordem do dia, os presentes à Assembleia deliberaram por unanimidade: a) constituir a SOCIEDADE denominada **CMG PARTICIPAÇÕES S.A.**; b) ratificar a nomeação dos Srs. **Francielly Carvalho Santos de Lara**, brasileira, divorciada, contadora, residente e domiciliada na Cidade de Rondonópolis, Estado de Mato Grosso, na Rua Papa Evaristo, nº 1.398, Vila Cardoso, CEP 78.730-109, inscrita no CPF/MF sob o nº 725.385.381-49 e no Conselho Regional de Contabilidade do Estado de Mato Grosso sob o nº MT012386007; **Adriano Luiz Nogueira**, brasileiro, casado, contador, residente e domiciliado na Cidade de Rondonópolis, Estado de Mato Grosso, na Rua Arara Azul, nº 124, Jardim Village do Cerrado, CEP 78.731-608, inscrito no CPF/MF sob o nº 630.332.751-68 e no Conselho Regional de Contabilidade do Estado de Mato Grosso sob o nº 006.190/O-3; e **Marcos Gripp**, brasileiro, casado, contador, residente e domiciliado na Cidade de Rondonópolis, Estado de Mato Grosso, na Avenida Jussara, nº 1.558, Parque Residencial Cidade Alta, CEP 78.730-459, inscrito no CPF/MF sob o nº 698.145.621-49 e no Conselho Regional de Contabilidade do Estado de Mato Grosso sob o nº MT011466P0; profissionais designados para proceder à avaliação das quotas representativas do Capital Social das Sociedades denominadas **Agropecuária Griesang Ltda.**, sediada na Cidade de Rondonópolis, Estado de Mato Grosso, na Rua Oswaldo Cruz, nº 1.865, Sala 1, Bairro Vila Goulart, CEP 78.745-435, devidamente inscrita no CNPJ/MF sob o nº 28.612.613/0001-07, cujo Contrato Social está arquivado na Junta Comercial do Estado de Mato Grosso (JUCEMAT) sob o nº 51201566925, em sessão do dia 6.9.2017; e **Tropical Agrícola Ltda.**, sediada na Cidade de Rondonópolis, Estado de Mato Grosso, na Rua Oswaldo Cruz, nº 1.865, Sala A, Bairro Vila Goulart, CEP 78.745-435, devidamente inscrita no CNPJ/MF sob o nº 11.402.267/0001-21, cujo Contrato Social está arquivado na Junta Comercial do Estado de Mato Grosso (JUCEMAT) sob o nº 51201154309, em sessão do dia 11.11.2009, a serem conferidas para a SOCIEDADE. Os Srs. **Francielly Carvalho Santos de Lara**, **Adriano Luiz Nogueira** e **Marcos Gripp**, de acordo com as instruções recebidas dos Acionistas, já haviam elaborado o Laudo de Avaliação, que é, neste ato, aprovado, tendo os Srs. **Francielly Carvalho Santos de Lara**, **Adriano Luiz Nogueira** e **Marcos Gripp** respondido às questões formuladas pelos Acionistas, sendo que o referido Laudo, após ter sido rubricado, passou a constituir parte integrante da presente Ata. Os Acionistas reconhecem que o Laudo de Avaliação, muito bem elaborado pelos Srs. **Francielly Carvalho Santos de Lara**, **Adriano Luiz Nogueira** e **Marcos Gripp**, tomou como base o critério de avaliação das quotas representativas do Capital Social das Sociedades denominadas **Agropecuária Griesang Ltda. e Tropical Agrícola Ltda.**, acima qualificadas, pelo valor de seu Capital Social, critérios esses aprovados pela unanimidade dos Acionistas. c) fixar o Capital Social da SOCIEDADE em R\$ 17.828.790,00 (dezesete milhões, oitocentos e vinte e oito mil, setecentos e noventa Reais), dividido e representado por 17.828.790 (dezesete milhões, oitocentos e vinte e oito mil, setecentos e noventa) ações, todas ordinárias nominativas e sem valor

nominal. O Capital subscrito foi integralmente integralizado neste ato, conforme Boletim de Subscrição, anexo à presente Ata. Após o preenchimento do Boletim de Subscrição, verificou-se que o Acionista **Celso Griesang**, acima qualificado, subscreveu 8.914.395 (oito milhões, novecentas e quatorze mil, trezentas e noventa e cinco) ações ordinárias, pelo preço de emissão de R\$ 1,00 (um Real) por ação, totalizando R\$ 8.914.395,00 (oito milhões, novecentos e quatorze mil, trezentos e noventa e cinco Reais); totalmente integralizadas, neste ato, através da conferência de 8.889.396 (oito milhões, oitocentas e oitenta e nove mil, trezentas e noventa e seis) quotas representativas do Capital Social da Sociedade denominada **Agropecuária Griesang Ltda.**, acima qualificada, pelo valor de R\$ 8.889.396,00 (oito milhões, oitocentas e oitenta e nove mil, trezentos e noventa e seis Reais); e de 24.999 (vinte e quatro mil, novecentas e noventa e nove) quotas representativas do Capital Social da Sociedade denominada **Tropical Agrícola Ltda.**, acima qualificada, pelo valor de R\$ 24.999,00 (vinte e quatro mil, novecentos e noventa e nove Reais); e a Acionista **Miriam Griesang Onsten**, acima qualificada, subscreveu 8.914.395 (oito milhões, novecentas e quatorze mil, trezentas e noventa e cinco) ações ordinárias, pelo preço de emissão de R\$ 1,00 (um Real) por ação, totalizando R\$ 8.914.395,00 (oito milhões, novecentos e quatorze mil, trezentos e noventa e cinco Reais); totalmente integralizadas, neste ato, através da conferência de 8.889.396 (oito milhões, oitocentas e oitenta e nove mil, trezentas e noventa e seis) quotas representativas do Capital Social da Sociedade denominada **Agropecuária Griesang Ltda.**, acima qualificada, pelo valor de R\$ 8.889.396,00 (oito milhões, oitocentas e oitenta e nove mil, trezentos e noventa e seis Reais); e de 24.999 (vinte e quatro mil, novecentas e noventa e nove) quotas representativas do Capital Social da Sociedade denominada **Tropical Agrícola Ltda.**, acima qualificada, pelo valor de R\$ 24.999,00 (vinte e quatro mil, novecentos e noventa e nove Reais). d) Quanto ao projeto do Estatuto Social da SOCIEDADE, o Sr. Presidente informou que a SOCIEDADE seria regida nos termos do projeto de Estatuto Social que constitui o **Anexo I** da presente Ata, bem como das disposições legais a ela aplicáveis. O Sr. Presidente solicitou à Secretária a leitura e discussão do projeto de Estatuto Social que constitui o **Anexo I** da presente Ata, que foi aprovado por todos, sem qualquer ressalva, cujo texto constitui o **Anexo I** da presente Ata. e) Em seguida, foram eleitos, para compor o Conselho de Administração da SOCIEDADE, com mandato até a Assembleia Geral Ordinária a ser realizada no ano de 2022, o Sr. **CELSON GRIESANG**, acima qualificado; a Sra. **INGRID CRISTINA WEGNER**, brasileira, casada sob o regime da comunhão universal de bens, nascida em 6.11.1964, natural da Cidade de Itajaí, Estado de Santa Catarina, agricultora, residente e domiciliada na Rua Pedro Ferrer, nº 858, Apartamento 601, Edifício Residencial Santa Maria, Bairro Vila Aurora Parte II, na Cidade de Rondonópolis, Estado de Mato Grosso, CEP 78.740-028, portadora da Cédula de Identidade RG nº 4R-876.131 SSP/SC e inscrita no CPF/MF sob o nº 509.680.769-04; o Sr. **VICTOR GRIESANG**, brasileiro, solteiro, nascido em 31.3.1989, natural da Cidade de Rondonópolis, Estado de Mato Grosso, administrador de empresas, residente e domiciliado na Rua Pedro Ferrer, nº 858, Apartamento 601, Edifício Residencial Santa Maria, Bairro Vila Aurora Parte II, na Cidade de Rondonópolis, Estado de Mato Grosso, CEP 78.740-028, portador da Cédula de Identidade RG nº 6109820181 SJS/RS e inscrito no CPF/MF sob o nº 740.869.101-44; a Sra. **MIRIAM GRIESANG ONSTEN**, acima qualificada; o Sr. **TOR GUNNAR HUGO ONSTEN**, brasileiro, casado sob o regime da separação total de bens, médico, nascido em 2.9.1957, natural da Cidade de São Paulo, Estado de São Paulo, residente e domiciliado na Rua Dona Laura, nº 655, Apartamento 501, Edifício Vila Di Pietra, Bairro Rio Branco, na Cidade de Porto Alegre, Estado do Rio Grande do Sul, CEP 90.430-091, portador da Cédula de Identidade RG nº 9010431808 SSP/RS e inscrito no CPF/MF sob o nº 239.541.910-91; e o Sr. **GUSTAVO HUGO ONSTEN**, brasileiro, solteiro, nascido em 5.6.1995, natural da Cidade de Porto Alegre, Estado do Rio Grande do Sul, estudante, residente e domiciliado na Rua Dona Laura, nº 655, Apartamento 501, Edifício Vila Di Pietra, Bairro Rio Branco, na Cidade de Porto Alegre, Estado do Rio Grande do Sul, CEP 90.430-091, portador da Cédula de Identidade RG nº 5092943926 SSP/RS e inscrito no CPF/MF sob o nº 030.994.320-59; eleitos por unanimidade por todos os Acionistas; tendo os Acionistas designado, para o cargo de Presidente do Conselho de Administração, o Sr. **Celso Griesang**, acima qualificado. Os Administradores ora eleitos declararam ter ciência do disposto no artigo 147 da Lei nº 6.404, de 15.12.1976, e, conseqüentemente, declararam não estarem incurso em nenhum dos crimes previstos em lei que os impeçam de exercer a atividade mercantil. Os Conselheiros ora eleitos tomarão posse assinando os respectivos Termos de Posse no livro competente, devendo os membros, ora eleitos, eleger a Diretoria da Sociedade na primeira reunião do Conselho de Administração. f) **Remuneração dos Conselheiros e Diretores:** Foi fixada, para o presente exercício, remuneração global do Conselho de Administração e da Diretoria em R\$ 2.000.000,00 (dois milhões de Reais). g) **Conselho Fiscal:** Não foi solicitada a sua instalação para o presente exercício social. h) **Encerramento da Ata e Publicações:** Foi autorizada, pela unanimidade dos Acionistas

presentes, a elaboração da Ata sob sua forma resumida. Nada mais havendo a tratar, foram os trabalhos suspensos para a lavratura desta Ata. Reabertos os trabalhos, foi a presente Ata lida e aprovada, tendo sido assinada por todos os presentes. ASSINADO DIGITALMENTE. CELSO GRIESANG - CPF/MF nº 234.122.240-49 - **Presidente da Mesa**. MIRIAM GRIESANG ONSTEN - CPF/MF nº 397.649.900-53 - **Secretária da Mesa**. ASSINADO DIGITALMENTE. **ACIONISTAS:** ASSINADO DIGITALMENTE - CELSO GRIESANG - CPF/MF nº 234.122.240-49. ASSINADO DIGITALMENTE - MIRIAM GRIESANG ONSTEN - CPF/MF nº 397.649.900-53. MEMBROS DO CONSELHO DE ADMINISTRAÇÃO ELEITOS: ASSINADO DIGITALMENTE - CELSO GRIESANG - CPF/MF nº 234.122.240-49. ASSINADO DIGITALMENTE - INGRID CRISTINA WEGNER - CPF/MF nº 509.680.769-04. ASSINADO DIGITALMENTE - TOR GUNNAR HUGO ONSTEN - CPF/MF nº 239.541.910-91. ASSINADO DIGITALMENTE - MIRIAM GRIESANG ONSTEN - CPF/MF nº 397.649.900-53. ASSINADO DIGITALMENTE - VICTOR GRIESANG - CPF/MF nº 740.869-101-44. ASSINADO DIGITALMENTE - GUSTAVO HUGO ONSTEN - CPF/MF nº 030.994.320-59. Visto do Advogado: ASSINADO DIGITALMENTE - Humberto Luiz Balieiro OAB/SP nº 131.607

BOLETIM DE SUBSCRIÇÃO, INTEGRALIZAÇÃO E FORMAÇÃO DO CAPITAL

Boletim de Subscrição: 17.828.790 (dezesete milhões, oitocentas e vinte e oito mil, setecentas e noventa) ações, todas ordinárias nominativas e sem valor nominal, representando a totalidade do Capital Social da CMG PARTICIPAÇÕES S.A.	Ordinárias Subscritas	Ordinárias Integralizadas	Capital (R\$)	Assinaturas
Acionistas				
Celso Griesang	8.914.395	8.914.395	8.914.395,00	
Miriam Griesang Onsten	8.914.395	8.914.395	8.914.395,00	

Forma de Subscrição: O Capital Social subscrito foi integralmente integralizado neste ato, através da conferência de 17.778.792 (dezesete milhões, setecentas e setenta e oito mil, setecentas e noventa e duas) quotas representativas do Capital Social da Sociedade denominada **Agropecuária Griesang Ltda.**, pelo valor de R\$ 17.778.792,00 (dezesete milhões, setecentas e setenta e oito mil, setecentas e noventa e dois Reais); e de 49.998 (quarenta e nove mil, novecentas e noventa e oito) quotas representativas do Capital Social da Sociedade denominada **Tropical Agrícola Ltda.**, pelo valor de R\$ 49.998,00 (quarenta e nove mil, novecentas e noventa e oito Reais). Rondonópolis, 11 de abril de 2019. ASSINADO DIGITALMENTE. **CELSO GRIESANG** - CPF/MF nº 234.122.240-49 - **Presidente da Mesa**. ASSINADO DIGITALMENTE. **MIRIAM GRIESANG ONSTEN** - CPF/MF nº 397.649.900-53 - **Secretária da Mesa**.

ANEXO I - ESTATUTO SOCIAL

CAPÍTULO I - DA DENOMINAÇÃO, DURAÇÃO e SEDE - Artigo 1º. A Sociedade por Ações denomina-se **CMG PARTICIPAÇÕES S.A.**, é regida pelo presente Estatuto, pelas disposições legais aplicáveis e outras determinações das autoridades competentes, tendo sua sede e foro na Cidade de Rondonópolis, Estado de Mato Grosso, na Rua Oswaldo Cruz, nº 1.865, Sala 3, Bairro Vila Goulart, CEP 78.745-435. **Parágrafo Único:** A Sociedade, por deliberação da Diretoria, na forma do Artigo 23, poderá abrir filiais, agências ou representações em qualquer localidade do País, sendo que a abertura de filiais no exterior dependerá de deliberação do Conselho de Administração. **Artigo 2º.** O prazo de duração da Sociedade será por tempo indeterminado. **CAPÍTULO II OBJETO SOCIAL - Artigo 3º.** A Sociedade tem por objeto social a exploração das atividades de holdings de instituições não financeiras, que compreende, mas não se limita, a: *a) participar como Sócia ou Acionista no Capital Social de outras Sociedades;* *b) exercer o planejamento, a organização e a gestão administrativa das Sociedades Controladas;* *c) administrar bens próprios e, inclusive, os investimentos das Sociedades Controladas;* *d) representar e contratar operações junto às instituições financeiras, de crédito e/ou de investimentos;* *e e) representar as Sociedades Controladas junto aos órgãos Federais, Estaduais,*

Municipais e Autarquias, e definir políticas econômicas e comerciais.

CAPÍTULO III CAPITAL SOCIAL E AÇÕES - Artigo 4º. O Capital Social da Sociedade é de R\$ 17.828.790,00 (dezesete milhões, oitocentas e vinte e oito mil, setecentas e noventa Reais), totalmente subscrito e integralizado, dividido e representado por 17.828.790 (dezesete milhões, oitocentas e vinte e oito mil, setecentas e noventa) ações ordinárias nominativas sem valor nominal. **Artigo 5º.** A capitalização de reservas e lucros será feita independentemente de aumento do número de ações ou de alteração estatutária. **Artigo 6º.** A cada ação ordinária nominativa corresponderá um voto nas deliberações das Assembleias Gerais, e essas são indivisíveis em relação à Sociedade. **Artigo 7º.** A propriedade das ações da Sociedade presumir-se-á pela inscrição do nome do Acionista no livro "Registro de Ações Nominativas" e a Sociedade somente emitirá certificados de ações a requerimento do Acionista, devendo ser cobrados deste os respectivos custos. **Artigo 8º.** As cautelas ou certificados de ações serão assinados por 2 (dois) membros da Diretoria, ou por 1 (um) membro da Diretoria em conjunto com 1 (um) procurador da Sociedade. **CAPÍTULO IV - DAS ASSEMBLEIAS GERAIS - Artigo 9º.** As Assembleias Gerais serão Ordinárias ou Extraordinárias. As Assembleias Gerais Ordinárias realizar-se-ão nos 4 (quatro) primeiros meses seguintes ao encerramento do exercício social, para rever as atividades sociais e julgar as contas da Diretoria, e as Extraordinárias, sempre que necessário. **Artigo 10.** As Assembleias Gerais serão convocadas pelo Presidente do Conselho de Administração, por quaisquer 2 (dois) de seus membros, ou na forma prevista em Lei, sendo seus trabalhos instalados e dirigidos na forma do Artigo 128 da Lei 6.404, de 15.12.1976, conforme atualizada (doravante referida como Lei das Sociedades por Ações). **Parágrafo 1º:** Só poderão tomar parte na Assembleia Geral os Acionistas cujas ações estejam registradas em seu nome no Livro competente, até a data da sua realização. **Parágrafo 2º:** O Acionista poderá ser representado na Assembleia Geral por procurador constituído há menos de 1 (um) ano, que seja Acionista, administrador da Sociedade ou advogado, nos termos da Lei. **Artigo 11.** As deliberações da Assembleia Geral, ressalvadas as hipóteses especiais previstas em Lei e neste Estatuto, serão tomadas por 55% (cinquenta e cinco por cento) do Capital Social com direito a voto. As matérias a seguir relacionadas serão tomadas exclusivamente através de Assembleia Geral: *a) Eleição, destituição e remuneração dos membros do Conselho de Administração, e do Conselho Fiscal, quando for o caso;* *b) Aprovação das demonstrações financeiras anuais da Sociedade e suas Sociedades Controladas;* *c) Aprovação da distribuição de lucros, dividendos ou de outras reservas da Sociedade;* *d) Aprovação de qualquer aumento ou redução do Capital da Sociedade;* *e) Aprovação da cessação, dissolução, liquidação ou extinção da Sociedade, ressalvadas as disposições da legislação brasileira;* *f) Transformação, fusão, incorporação ou outra reorganização societária da Sociedade, ou qualquer combinação dos atos acima;* *g) Aprovação de pedido de autofalência ou recuperação judicial ou extrajudicial da Sociedade, ou a realização de qualquer cessão em benefício dos credores da Sociedade;* *h) Emissão, resgate ou recompra de quaisquer valores mobiliários (ou obrigações conversíveis em valores mobiliários) pela Sociedade;* *i) Termos e condições para a abertura do Capital da Sociedade;* *j) Qualquer alteração do Estatuto Social.* **CAPÍTULO V DA ADMINISTRAÇÃO - Artigo 12.** A Sociedade será administrada pelo Conselho de Administração e pela Diretoria, que desempenharão suas funções de acordo com o disposto neste Estatuto e na Lei. **Artigo 13.** Os membros dos órgãos da administração serão investidos em seus cargos mediante assinatura de Termo de Posse lavrado no Livro de Atas de Reuniões desses órgãos, devendo permanecer em exercício até a investidura de seus sucessores. **Parágrafo Único:** Os membros do Conselho de Administração que, simultaneamente, exercerem cargos de Diretoria, serão remunerados pelo exercício de ambos os cargos. **DO CONSELHO DE ADMINISTRAÇÃO - Artigo 14.** O Conselho de Administração é composto por no mínimo 4 (quatro) e no máximo 8 (oito) membros, Acionistas ou não, residentes ou não no País, eleitos pela Assembleia Geral, para um mandato de 3 (três) anos, sendo automaticamente prorrogado até a eleição dos novos Conselheiros, podendo ser reeleitos, ou destituídos a qualquer tempo. **Artigo 15.** Os Acionistas elegerão o Presidente do Conselho de Administração. **Artigo 16.** Em caso de vaga do cargo de qualquer membro do Conselho de Administração, será imediatamente convocada Assembleia Geral para eleger seu substituto. **Artigo 17.** O Conselho de Administração se reunirá sempre que necessário, pelo menos 1 (uma) vez a cada 2 (dois) meses ordinariamente, e, extraordinariamente, sempre que convocado por qualquer membro do Conselho de Administração ou da Diretoria. **Parágrafo Único:** As Reuniões serão convocadas mediante carta com Aviso de Recebimento (AR), fax, telex, telegrama, correspondência eletrônica (via e-mail) ou convocação pessoal, com comprovação de recebimento, expedida com, pelo menos, 5 (cinco) dias de antecedência, na qual deverá constar o local, dia e hora da reunião, bem como, resumidamente, a ordem do dia, ficando a cargo do membro do Conselho manter atualizado seu cadastro para esse fim. **Artigo 18.** As reuniões do Conselho de Administração se instalarão com a presença de, pelo menos, 2 (dois) de seus membros, observado o

disposto no Artigo 19. **Parágrafo Único:** Independentemente das formalidades de convocação previstas no Artigo anterior, será considerada regular a reunião a que comparecerem todos os Conselheiros. As deliberações serão tomadas por maioria de votos dos membros presentes à Reunião, observado o disposto no Artigo 19. **Artigo 19.** Compete ao Conselho de Administração da Sociedade a deliberação sobre as matérias a seguir relacionadas: a) Aprovação da venda de bens imóveis da Sociedade ou de suas Sociedades Controladas; b) Aprovação da contratação com entidades do Poder Público pertencentes às suas diferentes esferas; c) Aprovação da formação ou da participação da Sociedade em outra Companhia, Sociedade, joint venture ou outro empreendimento comercial, ou a aquisição ou subscrição de participação neles; d) Aprovação da alienação, cessão e/ou transferência de participação detida pela Sociedade em outra companhia, sociedade, joint venture ou outro empreendimento comercial; e) Realização de qualquer cessão em benefício dos credores da Sociedade; f) Submeter à Assembleia Geral de Acionistas proposta sobre alterações no Estatuto Social, quando entender necessário; g) Fixação da orientação geral dos negócios da Sociedade e a política de endividamento, inclusive com relação a suas Sociedades Controladas e coligadas; h) Eleição e destituição dos Diretores da Sociedade, bem como a aprovação da eleição dos Diretores de suas Sociedades Controladas, e estabelecimento, quando for o caso, da fixação individual de suas respectivas remunerações, dentro dos limites globais fixados pela Assembleia Geral; i) Fiscalização da gestão dos Diretores da Sociedade e de suas Sociedades Controladas; exame, a qualquer tempo, dos livros e papéis da Sociedade e de suas Sociedades Controladas, solicitação de informações sobre contratos celebrados ou em vias de celebração e quaisquer outros atos; j) Manifestação sobre o relatório da Administração e as contas da Diretoria da Sociedade e de suas Sociedades Controladas; k) Escolha e destituição dos auditores independentes da Sociedade e de suas Sociedades Controladas; l) Emissão de parecer sobre propostas da Diretoria à Assembleia Geral de Acionistas; m) Aprovação de aquisição ou cessão de propriedade de uso de marcas e patentes; n) Aprovação do orçamento anual e do planejamento comercial e operacional anual da Sociedade, bem como de suas Controladas (□Plano Anual de Negócios□) e qualquer de suas alterações, e, ainda, aprovação de quaisquer novos investimentos e/ou desenvolvimento de projetos de qualquer natureza pela Sociedade, e seus respectivos orçamentos, incluindo, mas não se limitando, a investimentos em ativos fixos, que não aqueles previstos no respectivo Plano Anual de Negócios; o) Realização de qualquer despesa ou investimento pela Sociedade, cujo valor (considerado o ato isoladamente ou um conjunto de atos de mesma natureza, que envolvam as mesmas partes e que possam ser considerados como etapas de um mesmo ato) seja superior ao equivalente em moeda corrente nacional a US\$ 200,000.00 (duzentos mil Dólares Norte-Americanos); p) Aprovação de contratação, pela Sociedade, de empréstimos ou outras obrigações financeiras de qualquer natureza, cujo valor (considerado o ato isoladamente ou um conjunto de atos de mesma natureza, que envolvam as mesmas partes e que possam ser considerados como etapas de um mesmo ato) seja superior ao equivalente em moeda corrente nacional a US\$ 200,000.00 (duzentos mil Dólares Norte-Americanos); q) Aprovação da concessão de garantias pela Sociedade, cujo valor (considerado o ato isoladamente ou um conjunto de atos de mesma natureza, que envolvam as mesmas partes e que possam ser considerados como etapas de um mesmo ato) seja superior ao equivalente em moeda corrente nacional a US\$ 2,000,000.00 (dois milhões de Dólares Norte-Americanos); r) Aprovação da aquisição, pela Sociedade, de bens e ativos, cujo valor (considerado o ato isoladamente ou um conjunto de atos de mesma natureza, que envolvam as mesmas partes e que possam ser considerados como etapas de um mesmo ato) seja superior ao equivalente em moeda corrente nacional a US\$ 200,000.00 (duzentos mil Dólares Norte-Americanos); s) Aprovação da contratação de serviços de terceiros pela Sociedade, cujo valor (considerado o ato isoladamente ou um conjunto de atos de mesma natureza, que envolvam as mesmas partes e que possam ser considerados como etapas de um mesmo ato) seja superior ao equivalente em moeda corrente nacional a US\$ 100,000.00 (cem mil Dólares Norte-Americanos); t) Aprovação da celebração de contratos de □leasing□, aluguel ou arrendamento pela Sociedade, cujo valor (considerado o ato isoladamente ou um conjunto de atos de mesma natureza, que envolvam as mesmas partes e que possam ser considerados como etapas de um mesmo ato) seja superior ao equivalente em moeda corrente nacional a US\$ 100,000.00 (cem mil Dólares Norte-Americanos); u) Aprovação da alienação (excluindo-se alienação de bens imóveis), oneração ou locação dos ativos da Sociedade, incluindo bens móveis, cujo valor (considerado individualmente ou um conjunto de ativos alienados, onerados ou locados, que envolvam as mesmas partes e que possam ser considerados como etapas de um mesmo ato) seja superior ao equivalente em moeda corrente nacional a US\$ 100,000.00 (cem mil Dólares Norte-Americanos); v) Aprovação da celebração de qualquer contratação ligada ao objeto social da Sociedade, não abrangida pelos demais itens acima, cujo valor (considerado o ato isoladamente ou um conjunto de atos de mesma natureza, que envolvam as

mesmas partes e que possam ser considerados como etapas de um mesmo ato) seja superior ao equivalente em moeda corrente nacional a US\$ 100,000.00 (cem mil Dólares Norte-Americanos); e w) Deliberação sobre matérias de natureza relevante com relação às atividades das Sociedades Controladas, de acordo com os seguintes critérios: a. Com relação à Sociedade Controlada **AGROPECUÁRIA GRIESANG LTDA.**, sediada na Cidade de Rondonópolis, Estado de Mato Grosso, na Rua Oswaldo Cruz, nº 1.865, Sala 1, Bairro Vila Goulart, CEP 78.745-435, devidamente inscrita no CNPJ/MF sob o nº 28.612.613/0001-07, cujo Contrato Social está arquivado na Junta Comercial do Estado de Mato Grosso (JUCEMAT) sob o nº 51201566925, em sessão do dia 6.9.2017 (□**AGROPECUÁRIA GRIESANG**□): **I.** Aprovação de qualquer investimento por AGROPECUÁRIA GRIESANG, cujo valor (considerado o ato isoladamente ou um conjunto de atos de mesma natureza, que envolvam as mesmas partes e que possam ser considerados como etapas de um mesmo ato) seja superior à quantia equivalente, em moeda corrente nacional, a US\$ 200,000.00 (duzentos mil Dólares Norte-Americanos); **II.** Aprovação da contratação, por AGROPECUÁRIA GRIESANG, de empréstimos ou outras obrigações financeiras de qualquer natureza, cujo valor (considerado o ato isoladamente ou um conjunto de atos de mesma natureza, que envolvam as mesmas partes e que possam ser considerados como etapas de um mesmo ato) seja superior à quantia equivalente, em moeda corrente nacional, a US\$ 2,000,000.00 (dois milhões de Dólares Norte-Americanos); **III.** Aprovação da concessão de garantias por AGROPECUÁRIA GRIESANG, cujo valor (considerado o ato isoladamente ou um conjunto de atos de mesma natureza, que envolvam as mesmas partes e que possam ser considerados como etapas de um mesmo ato) seja superior à quantia equivalente, em moeda corrente nacional, a US\$ 2,000,000.00 (dois milhões de Dólares Norte-Americanos); **IV.** Aprovação da aquisição de bens e ativos por AGROPECUÁRIA GRIESANG, cujo valor (considerado o ato isoladamente ou um conjunto de atos de mesma natureza, que envolvam as mesmas partes e que possam ser considerados como etapas de um mesmo ato) seja superior à quantia equivalente, em moeda corrente nacional, a US\$ 200,000.00 (duzentos mil Dólares Norte-Americanos); **V.** Aprovação da contratação de serviços de terceiros por AGROPECUÁRIA GRIESANG, cujo valor (considerado o ato isoladamente ou um conjunto de atos de mesma natureza, que envolvam as mesmas partes e que possam ser considerados como etapas de um mesmo ato) seja superior à quantia equivalente, em moeda corrente nacional, a US\$ 100,000.00 (cem mil Dólares Norte-Americanos); **VI.** Aprovação da celebração de contratos de □leasing□, aluguel ou arrendamento por AGROPECUÁRIA GRIESANG, cujo valor (considerado o ato isoladamente ou um conjunto de atos de mesma natureza, que envolvam as mesmas partes e que possam ser considerados como etapas de um mesmo ato) seja superior à quantia equivalente, em moeda corrente nacional, a US\$ 100,000.00 (cem mil Dólares Norte-Americanos); **VII.** Aprovação da alienação (excluindo-se alienação de bens imóveis), oneração ou locação dos ativos de AGROPECUÁRIA GRIESANG, incluindo bens móveis, cujo valor de mercado represente (considerado individualmente ou um conjunto de ativos alienados, onerados ou locados, que envolvam as mesmas partes e que possam ser considerados como etapas de um mesmo ato) quantia superior à quantia equivalente, em moeda corrente nacional, a US\$ 100,000.00 (cem mil Dólares Norte-Americanos); **VIII.** Aprovação da compra e venda de fertilizantes por AGROPECUÁRIA GRIESANG, cujo valor (considerado o ato isoladamente ou um conjunto de atos de mesma natureza, que envolvam as mesmas partes e que possam ser considerados como etapas de um mesmo ato) seja superior à quantia equivalente, em moeda corrente nacional, a US\$ 100,000.00 (cem mil Dólares Norte-Americanos); **IX.** Aprovação da compra e venda de insumos por AGROPECUÁRIA GRIESANG, cujo valor (considerado o ato isoladamente ou um conjunto de atos de mesma natureza, que envolvam as mesmas partes e que possam ser considerados como etapas de um mesmo ato) seja superior à quantia equivalente, em moeda corrente nacional, a US\$ 3,000,000.00 (três milhões de Dólares Norte-Americanos); **X.** Aprovação da compra e venda de soja por AGROPECUÁRIA GRIESANG, cuja quantidade seja superior a 50.000 (cinquenta mil) sacos (considerando cada compra e venda individualmente ou compras e vendas destinadas à mesma entidade feitas em um só ato, ainda que impliquem em várias transações de compra e venda, como uma mesma operação); **XI.** Aprovação da compra e venda de milho por AGROPECUÁRIA GRIESANG, cuja quantidade seja superior a 50.000 (cinquenta mil) sacos (considerando cada compra e venda individualmente ou compras e vendas destinadas à mesma entidade feitas em um só ato, ainda que impliquem em várias transações de compra e venda, como uma mesma operação); **XII.** Aprovação da compra e venda de sementes de soja por AGROPECUÁRIA GRIESANG, cuja quantidade seja superior a 30.000 (trinta mil) sacos (considerando cada compra e venda individualmente ou compras e vendas destinadas à mesma entidade feitas em um só ato, ainda que impliquem em várias transações de compra e venda, como uma mesma operação); **XIII.** Aprovação da compra e venda de sementes de algodão por AGROPECUÁRIA GRIESANG, cuja quantidade seja superior a 3.000 (três

mil) sacos (considerando cada compra e venda individualmente ou compras e vendas destinadas à mesma entidade feitas em um só ato, ainda que impliquem em várias transações de compra e venda, como uma mesma operação); **XIV.** Aprovação da compra e venda de algodão por AGROPECUÁRIA GRIESANG, cuja quantidade seja superior a 500 t (quinhentas toneladas) (considerando cada compra e venda individualmente ou compras e vendas destinadas à mesma entidade feitas em um só ato, ainda que impliquem em várias transações de compra e venda, como uma mesma operação); **XV.** Aprovação da celebração de qualquer contratação ligada ao objeto social de AGROPECUÁRIA GRIESANG, não abrangida pelos demais itens acima, cujo valor (considerado o ato isoladamente ou um conjunto de atos de mesma natureza, que envolvam as mesmas partes e que possam ser considerados como etapas de um mesmo ato) seja superior à quantia equivalente, em moeda corrente nacional, a US\$ 100,000.00 (cem mil Dólares Norte-Americanos). **b.** Com relação à Sociedade Controlada **TROPICAL AGRÍCOLA LTDA.**, sediada na Cidade de Rondonópolis, Estado de Mato Grosso, na Cidade de Rondonópolis, Estado de Mato Grosso, na Rua Oswaldo Cruz, nº 1.865, Sala A, Bairro Vila Goulart, CEP 78.745-435, devidamente inscrita no CNPJ/MF sob o nº 11.402.267/0001-21, cujo Contrato Social está arquivado na Junta Comercial do Estado de Mato Grosso (JUCEMAT) sob o nº 51201154309, em sessão do dia 11.11.2009 (□**TROPICAL AGRÍCOLA**): **I.** Aprovação de qualquer investimento por TROPICAL AGRÍCOLA, cujo valor (considerado o ato isoladamente ou um conjunto de atos de mesma natureza, que envolvam as mesmas partes e que possam ser considerados como etapas de um mesmo ato) seja superior à quantia equivalente, em moeda corrente nacional, a US\$ 200,000.00 (duzentos mil Dólares Norte-Americanos); **II.** Aprovação da contratação, por TROPICAL AGRÍCOLA, de empréstimos ou outras obrigações financeiras de qualquer natureza, cujo valor (considerado o ato isoladamente ou um conjunto de atos de mesma natureza, que envolvam as mesmas partes e que possam ser considerados como etapas de um mesmo ato) seja superior à quantia equivalente, em moeda corrente nacional, a US\$ 2,000,000.00 (dois milhões de Dólares Norte-Americanos); **III.** Aprovação da concessão de garantias por TROPICAL AGRÍCOLA, cujo valor (considerado o ato isoladamente ou um conjunto de atos de mesma natureza, que envolvam as mesmas partes e que possam ser considerados como etapas de um mesmo ato) seja superior à quantia equivalente, em moeda corrente nacional, a US\$ 2,000,000.00 (dois milhões de Dólares Norte-Americanos); **IV.** Aprovação da aquisição de bens e ativos por TROPICAL AGRÍCOLA, cujo valor (considerado o ato isoladamente ou um conjunto de atos de mesma natureza, que envolvam as mesmas partes e que possam ser considerados como etapas de um mesmo ato) seja superior à quantia equivalente, em moeda corrente nacional, a US\$ 200,000.00 (duzentos mil Dólares Norte-Americanos); **V.** Aprovação da contratação de serviços de terceiros por TROPICAL AGRÍCOLA, cujo valor (considerado o ato isoladamente ou um conjunto de atos de mesma natureza, que envolvam as mesmas partes e que possam ser considerados como etapas de um mesmo ato) seja superior à quantia equivalente, em moeda corrente nacional, a US\$ 100,000.00 (cem mil Dólares Norte-Americanos); **VI.** Aprovação da celebração de contratos de □leasing□, aluguel ou arrendamento por TROPICAL AGRÍCOLA, cujo valor (considerado o ato isoladamente ou um conjunto de atos de mesma natureza, que envolvam as mesmas partes e que possam ser considerados como etapas de um mesmo ato) seja superior à quantia equivalente, em moeda corrente nacional, a US\$ 100,000.00 (cem mil Dólares Norte-Americanos); **VII.** Aprovação da alienação (excluindo-se alienação de bens imóveis), oneração ou locação dos ativos de TROPICAL AGRÍCOLA, incluindo bens móveis, cujo valor de mercado represente (considerado individualmente ou um conjunto de ativos alienados, onerados ou locados, que envolvam as mesmas partes e que possam ser considerados como etapas de um mesmo ato) quantia superior à quantia equivalente, em moeda corrente nacional, a US\$ 100,000.00 (cem mil Dólares Norte-Americanos); **VIII.** Aprovação da compra e venda de fertilizantes por TROPICAL AGRÍCOLA, cujo valor (considerado o ato isoladamente ou um conjunto de atos de mesma natureza, que envolvam as mesmas partes e que possam ser considerados como etapas de um mesmo ato) seja superior à quantia equivalente, em moeda corrente nacional, a US\$ 2,000,000.00 (dois milhões de Dólares Norte-Americanos); **IX.** Aprovação da compra e venda de insumos por TROPICAL AGRÍCOLA, cujo valor (considerado o ato isoladamente ou um conjunto de atos de mesma natureza, que envolvam as mesmas partes e que possam ser considerados como etapas de um mesmo ato) seja superior à quantia equivalente, em moeda corrente nacional, a US\$ 3,000,000.00 (três milhões de Dólares Norte-Americanos); **X.** Aprovação da compra e venda de soja por TROPICAL AGRÍCOLA, cuja quantidade seja superior a 50.000 (cinquenta mil) sacos (considerando cada compra e venda individualmente ou compras e vendas destinadas à mesma entidade feitas em um só ato, ainda que impliquem em várias transações de compra e venda, como uma mesma operação); **XI.** Aprovação da compra e venda de milho por TROPICAL AGRÍCOLA, cuja quantidade seja superior a 50.000 (cinquenta mil) sacos (considerando cada compra e venda individualmente ou compras e vendas destinadas à

mesma entidade feitas em um só ato, ainda que impliquem em várias transações de compra e venda, como uma mesma operação); **XII.** Aprovação da compra e venda de sementes de soja por TROPICAL AGRÍCOLA, cuja quantidade seja superior a 30.000 (trinta mil) sacos (considerando cada compra e venda individualmente ou compras e vendas destinadas à mesma entidade feitas em um só ato, ainda que impliquem em várias transações de compra e venda, como uma mesma operação); **XIII.** Aprovação da compra e venda de sementes de algodão por TROPICAL AGRÍCOLA, cuja quantidade seja superior a 3.000 (três mil) sacos (considerando cada compra e venda individualmente ou compras e vendas destinadas à mesma entidade feitas em um só ato, ainda que impliquem em várias transações de compra e venda, como uma mesma operação); **XIV.** Aprovação da compra e venda de algodão por TROPICAL AGRÍCOLA, cuja quantidade seja superior a 500 t (quinhentas toneladas) (considerando cada compra e venda individualmente ou compras e vendas destinadas à mesma entidade feitas em um só ato, ainda que impliquem em várias transações de compra e venda, como uma mesma operação); **XV.** Aprovação da celebração de qualquer contratação ligada ao objeto social de TROPICAL AGRÍCOLA, não abrangida pelos demais itens acima, cujo valor (considerado o ato isoladamente ou um conjunto de atos de mesma natureza, que envolvam as mesmas partes e que possam ser considerados como etapas de um mesmo ato) seja superior à quantia equivalente, em moeda corrente nacional, a US\$ 100,000.00 (cem mil Dólares Norte-Americanos). **Parágrafo Único:** Em caso de empate de votos sobre as matérias colocadas para deliberação do Conselho de Administração, o Presidente do Conselho exercerá o voto de desempate. **DA DIRETORIA - Artigo 20.** A Diretoria será composta por até 2 (dois) membros, sem designação específica, Acionistas ou não, residentes no País, que exercerão as funções previstas neste Estatuto Social, eleitos pelo Conselho de Administração para um período de 3 (três) anos, sendo automaticamente prorrogado até a eleição dos novos Diretores, podendo ser reeleitos, ou destituídos a qualquer tempo. **Artigo 21.** Em caso de vaga de um dos cargos da Diretoria, será convocada imediatamente reunião do Conselho de Administração para eleger o substituto, que completará o mandato do membro substituído. **Artigo 22.** No caso de ausência ou impedimento temporário de qualquer membro, este poderá indicar o seu representante entre os membros da Diretoria, observadas as demais normas do presente Estatuto. **Artigo 23.** Compete à Diretoria a administração dos negócios sociais em geral, e a prática de todos os atos necessários ou convenientes à condução da Sociedade, ressalvados aqueles que sejam, por Lei e/ou pelo presente Estatuto, de competência da Assembleia Geral ou do Conselho de Administração. Seus poderes e obrigações incluem, entre outros, os seguintes: a) Direção dos negócios sociais para cumprimento do Estatuto Social, planejamento, coordenação, direção e administração das atividades da Sociedade e de suas Sociedades Controladas; b) Aprovação dos planos, programas e normas gerais de operação, administração e controle, no interesse do desenvolvimento da Sociedade e de suas Sociedades Controladas, observadas as orientações estabelecidas pelo Conselho de Administração; c) Elaboração e apresentação, para aprovação do Conselho de Administração, do Plano Anual de Negócios da Sociedade; d) Autorização da abertura e encerramento de filiais, agências, sucursais, depósitos e/ou instituição de delegações, escritórios e representações em qualquer ponto do Território Nacional; e) Manifestação sobre qualquer assunto a ser submetido à aprovação do Conselho de Administração; f) Realização de qualquer despesa ou investimento pela Sociedade, cujo valor (considerado o ato isoladamente ou um conjunto de atos de mesma natureza, que envolvam as mesmas partes e que possam ser considerados como etapas de um mesmo ato) seja inferior ao equivalente em moeda corrente nacional a US\$ 200,000.00 (duzentos mil Dólares Norte-Americanos); g) Aprovação de contratação, pela Sociedade, de empréstimos ou outras obrigações financeiras de qualquer natureza, cujo valor (considerado o ato isoladamente ou um conjunto de atos de mesma natureza, que envolvam as mesmas partes e que possam ser considerados como etapas de um mesmo ato) seja inferior ao equivalente em moeda corrente nacional a US\$ 2,000,000.00 (dois milhões de Dólares Norte-Americanos); h) Aprovação da concessão de garantias pela Sociedade, cujo valor (considerado o ato isoladamente ou um conjunto de atos de mesma natureza, que envolvam as mesmas partes e que possam ser considerados como etapas de um mesmo ato) seja inferior ao equivalente em moeda corrente nacional a US\$ 2,000,000.00 (dois milhões de Dólares Norte-Americanos); i) Aprovação da aquisição, pela Sociedade, de bens e ativos, cujo valor (considerado o ato isoladamente ou um conjunto de atos de mesma natureza, que envolvam as mesmas partes e que possam ser considerados como etapas de um mesmo ato) seja inferior ao equivalente em moeda corrente nacional a US\$ 200,000.00 (duzentos mil Dólares Norte-Americanos); j) Aprovação da contratação de serviços de terceiros pela Sociedade, cujo valor (considerado o ato isoladamente ou um conjunto de atos de mesma natureza, que envolvam as mesmas partes e que possam ser considerados como etapas de um mesmo ato) seja inferior ao equivalente em moeda corrente nacional a US\$ 100,000.00 (cem mil Dólares Norte-Americanos); k) Aprovação da

celebração de contratos de leasing, aluguel ou arrendamento pela Sociedade, cujo valor (considerado o ato isoladamente ou um conjunto de atos de mesma natureza, que envolvam as mesmas partes e que possam ser considerados como etapas de um mesmo ato) seja inferior ao equivalente em moeda corrente nacional a US\$ 100,000.00 (cem mil Dólares Norte-Americanos); l) Aprovação da alienação (excluindo-se alienação de bens imóveis), oneração ou locação dos ativos da Sociedade, incluindo bens móveis, cujo valor (considerado individualmente ou um conjunto de ativos alienados, onerados ou locados, que envolvam as mesmas partes e que possam ser considerados como etapas de um mesmo ato) seja inferior ao equivalente em moeda corrente nacional a US\$ 100,000.00 (cem mil Dólares Norte-Americanos); m) Aprovação da celebração de qualquer contratação ligada ao objeto social da Sociedade, não abrangida pelos demais itens acima, cujo valor (considerado o ato isoladamente ou um conjunto de atos de mesma natureza, que envolvam as mesmas partes e que possam ser considerados como etapas de um mesmo ato) seja inferior ao equivalente em moeda corrente nacional a US\$ 100,000.00 (cem mil Dólares Norte-Americanos); e n) Deliberação sobre matérias de natureza relevante com relação às atividades das Sociedades Controladas, de acordo com os seguintes critérios: a. Com relação à Sociedade Controlada AGROPECUÁRIA GRIESANG: **I.** Aprovação de qualquer investimento por AGROPECUÁRIA GRIESANG, cujo valor (considerado o ato isoladamente ou um conjunto de atos de mesma natureza, que envolvam as mesmas partes e que possam ser considerados como etapas de um mesmo ato) seja inferior à quantia equivalente, em moeda corrente nacional, a US\$ 200,000.00 (duzentos mil Dólares Norte-Americanos); **II.** Aprovação da contratação, por AGROPECUÁRIA GRIESANG, de empréstimos ou outras obrigações financeiras de qualquer natureza, cujo valor (considerado o ato isoladamente ou um conjunto de atos de mesma natureza, que envolvam as mesmas partes e que possam ser considerados como etapas de um mesmo ato) seja inferior à quantia equivalente, em moeda corrente nacional, a US\$ 2,000,000.00 (dois milhões de Dólares Norte-Americanos); **III.** Aprovação da concessão de garantias por AGROPECUÁRIA GRIESANG, cujo valor (considerado o ato isoladamente ou um conjunto de atos de mesma natureza, que envolvam as mesmas partes e que possam ser considerados como etapas de um mesmo ato) seja inferior à quantia equivalente, em moeda corrente nacional, a US\$ 2,000,000.00 (dois milhões de Dólares Norte-Americanos); **IV.** Aprovação da aquisição de bens e ativos por AGROPECUÁRIA GRIESANG, cujo valor (considerado o ato isoladamente ou um conjunto de atos de mesma natureza, que envolvam as mesmas partes e que possam ser considerados como etapas de um mesmo ato) seja inferior à quantia equivalente, em moeda corrente nacional, a US\$ 200,000.00 (duzentos mil Dólares Norte-Americanos); **V.** Aprovação da contratação de serviços de terceiros por AGROPECUÁRIA GRIESANG, cujo valor (considerado o ato isoladamente ou um conjunto de atos de mesma natureza, que envolvam as mesmas partes e que possam ser considerados como etapas de um mesmo ato) seja inferior à quantia equivalente, em moeda corrente nacional, a US\$ 100,000.00 (cem mil Dólares Norte-Americanos); **VI.** Aprovação da celebração de contratos de leasing, aluguel ou arrendamento por AGROPECUÁRIA GRIESANG, cujo valor (considerado o ato isoladamente ou um conjunto de atos de mesma natureza, que envolvam as mesmas partes e que possam ser considerados como etapas de um mesmo ato) seja inferior à quantia equivalente, em moeda corrente nacional, a US\$ 100,000.00 (cem mil Dólares Norte-Americanos); **VII.** Aprovação da alienação (excluindo-se alienação de bens imóveis), oneração ou locação dos ativos de AGROPECUÁRIA GRIESANG, incluindo bens móveis, cujo valor de mercado represente (considerado individualmente ou um conjunto de ativos alienados, onerados ou locados, que envolvam as mesmas partes e que possam ser considerados como etapas de um mesmo ato) quantia inferior à quantia equivalente, em moeda corrente nacional, a US\$ 100,000.00 (cem mil Dólares Norte-Americanos); **VIII.** Aprovação da compra e venda de fertilizantes por AGROPECUÁRIA GRIESANG, cujo valor (considerado o ato isoladamente ou um conjunto de atos de mesma natureza, que envolvam as mesmas partes e que possam ser considerados como etapas de um mesmo ato) seja inferior à quantia equivalente, em moeda corrente nacional, a US\$ 2,000,000.00 (dois milhões de Dólares Norte-Americanos); **IX.** Aprovação da compra e venda de insumos por AGROPECUÁRIA GRIESANG, cujo valor (considerado o ato isoladamente ou um conjunto de atos de mesma natureza, que envolvam as mesmas partes e que possam ser considerados como etapas de um mesmo ato) seja inferior à quantia equivalente, em moeda corrente nacional, a US\$ 3,000,000.00 (três milhões de Dólares Norte-Americanos); **X.** Aprovação da compra e venda de soja por AGROPECUÁRIA GRIESANG, cuja quantidade seja inferior a 50.000 (cinquenta mil) sacos (considerando cada compra e venda individualmente ou compras e vendas destinadas à mesma entidade feitas em um só ato, ainda que impliquem em várias transações de compra e venda, como uma mesma operação); **XI.** Aprovação da compra e venda de milho por AGROPECUÁRIA GRIESANG, cuja quantidade seja inferior a 50.000 (cinquenta mil) sacos (considerando cada compra e venda individualmente

ou compras e vendas destinadas à mesma entidade feitas em um só ato, ainda que impliquem em várias transações de compra e venda, como uma mesma operação); **XII.** Aprovação da compra e venda de sementes de soja por AGROPECUÁRIA GRIESANG, cuja quantidade seja inferior a 30.000 (trinta mil) sacos (considerando cada compra e venda individualmente ou compras e vendas destinadas à mesma entidade feitas em um só ato, ainda que impliquem em várias transações de compra e venda, como uma mesma operação); **XIII.** Aprovação da compra e venda de sementes de algodão por AGROPECUÁRIA GRIESANG, cuja quantidade seja inferior a 3.000 (três mil) sacos (considerando cada compra e venda individualmente ou compras e vendas destinadas à mesma entidade feitas em um só ato, ainda que impliquem em várias transações de compra e venda, como uma mesma operação); **XIV.** Aprovação da compra e venda de algodão por AGROPECUÁRIA GRIESANG, cuja quantidade seja inferior a 500 t (quinhentas toneladas) (considerando cada compra e venda individualmente ou compras e vendas destinadas à mesma entidade feitas em um só ato, ainda que impliquem em várias transações de compra e venda, como uma mesma operação); **XV.** Aprovação da celebração de qualquer contratação ligada ao objeto social de AGROPECUÁRIA GRIESANG, não abrangida pelos demais itens acima, cujo valor (considerado o ato isoladamente ou um conjunto de atos de mesma natureza, que envolvam as mesmas partes e que possam ser considerados como etapas de um mesmo ato) seja inferior à quantia equivalente, em moeda corrente nacional, a US\$ 100,000.00 (cem mil Dólares Norte-Americanos). b. Com relação à Sociedade Controlada TROPICAL AGRÍCOLA: **I.** Aprovação de qualquer investimento por TROPICAL AGRÍCOLA, cujo valor (considerado o ato isoladamente ou um conjunto de atos de mesma natureza, que envolvam as mesmas partes e que possam ser considerados como etapas de um mesmo ato) seja inferior à quantia equivalente, em moeda corrente nacional, a US\$ 200,000.00 (duzentos mil Dólares Norte-Americanos); **II.** Aprovação da contratação, por TROPICAL AGRÍCOLA, de empréstimos ou outras obrigações financeiras de qualquer natureza, cujo valor (considerado o ato isoladamente ou um conjunto de atos de mesma natureza, que envolvam as mesmas partes e que possam ser considerados como etapas de um mesmo ato) seja inferior à quantia equivalente, em moeda corrente nacional, a US\$ 2,000,000.00 (dois milhões de Dólares Norte-Americanos); **III.** Aprovação da concessão de garantias por TROPICAL AGRÍCOLA, cujo valor (considerado o ato isoladamente ou um conjunto de atos de mesma natureza, que envolvam as mesmas partes e que possam ser considerados como etapas de um mesmo ato) seja inferior à quantia equivalente, em moeda corrente nacional, a US\$ 2,000,000.00 (dois milhões de Dólares Norte-Americanos); **IV.** Aprovação da aquisição de bens e ativos por TROPICAL AGRÍCOLA, cujo valor (considerado o ato isoladamente ou um conjunto de atos de mesma natureza, que envolvam as mesmas partes e que possam ser considerados como etapas de um mesmo ato) seja inferior à quantia equivalente, em moeda corrente nacional, a US\$ 200,000.00 (duzentos mil Dólares Norte-Americanos); **V.** Aprovação da contratação de serviços de terceiros por TROPICAL AGRÍCOLA, cujo valor (considerado o ato isoladamente ou um conjunto de atos de mesma natureza, que envolvam as mesmas partes e que possam ser considerados como etapas de um mesmo ato) seja inferior à quantia equivalente, em moeda corrente nacional, a US\$ 100,000.00 (cem mil Dólares Norte-Americanos); **VI.** Aprovação da celebração de contratos de leasing, aluguel ou arrendamento por TROPICAL AGRÍCOLA, cujo valor (considerado o ato isoladamente ou um conjunto de atos de mesma natureza, que envolvam as mesmas partes e que possam ser considerados como etapas de um mesmo ato) seja inferior à quantia equivalente, em moeda corrente nacional, a US\$ 100,000.00 (cem mil Dólares Norte-Americanos); **VII.** Aprovação da alienação (excluindo-se alienação de bens imóveis), oneração ou locação dos ativos de TROPICAL AGRÍCOLA, incluindo bens móveis, cujo valor de mercado represente (considerado individualmente ou um conjunto de ativos alienados, onerados ou locados, que envolvam as mesmas partes e que possam ser considerados como etapas de um mesmo ato) quantia inferior à quantia equivalente, em moeda corrente nacional, a US\$ 100,000.00 (cem mil Dólares Norte-Americanos); **VIII.** Aprovação da compra e venda de fertilizantes por TROPICAL AGRÍCOLA, cujo valor (considerado o ato isoladamente ou um conjunto de atos de mesma natureza, que envolvam as mesmas partes e que possam ser considerados como etapas de um mesmo ato) seja inferior à quantia equivalente, em moeda corrente nacional, a US\$ 2,000,000.00 (dois milhões de Dólares Norte-Americanos); **IX.** Aprovação da compra e venda de insumos por TROPICAL AGRÍCOLA, cujo valor (considerado o ato isoladamente ou um conjunto de atos de mesma natureza, que envolvam as mesmas partes e que possam ser considerados como etapas de um mesmo ato) seja inferior à quantia equivalente, em moeda corrente nacional, a US\$ 3,000,000.00 (três milhões de Dólares Norte-Americanos); **X.** Aprovação da compra e venda de soja por TROPICAL AGRÍCOLA, cuja quantidade seja inferior a 50.000 (cinquenta mil) sacos (considerando cada compra e venda individualmente ou compras e vendas destinadas à mesma entidade feitas em um só ato, ainda que impliquem em várias transações de compra e venda, como uma mesma operação); **XI.** Aprovação da compra e venda de

milho por TROPICAL AGRÍCOLA, cuja quantidade seja inferior a 50.000 (cinquenta mil) sacos (considerando cada compra e venda individualmente ou compras e vendas destinadas à mesma entidade feitas em um só ato, ainda que impliquem em várias transações de compra e venda, como uma mesma operação); **XII.** Aprovação da compra e venda de sementes de soja por TROPICAL AGRÍCOLA, cuja quantidade seja inferior a 30.000 (trinta mil) sacos (considerando cada compra e venda individualmente ou compras e vendas destinadas à mesma entidade feitas em um só ato, ainda que impliquem em várias transações de compra e venda, como uma mesma operação); **XIII.** Aprovação da compra e venda de sementes de algodão por TROPICAL AGRÍCOLA, cuja quantidade seja inferior a 3.000 (três mil) sacos (considerando cada compra e venda individualmente ou compras e vendas destinadas à mesma entidade feitas em um só ato, ainda que impliquem em várias transações de compra e venda, como uma mesma operação); **XIV.** Aprovação da compra e venda de algodão por TROPICAL AGRÍCOLA, cuja quantidade seja inferior a 500 t (quinhentas toneladas) (considerando cada compra e venda individualmente ou compras e vendas destinadas à mesma entidade feitas em um só ato, ainda que impliquem em várias transações de compra e venda, como uma mesma operação); **XV.** Aprovação da celebração de qualquer contratação ligada ao objeto social de TROPICAL AGRÍCOLA, não abrangida pelos demais itens acima, cujo valor (considerado o ato isoladamente ou um conjunto de atos de mesma natureza, que envolvam as mesmas partes e que possam ser considerados como etapas de um mesmo ato) seja inferior à quantia equivalente, em moeda corrente nacional, a US\$ 100.000,00 (cem mil Dólares Norte-Americanos). **Artigo 24.** A remuneração dos Diretores será estabelecida pelo Conselho de Administração e será tomada à conta de despesas gerais da Sociedade. **Artigo 25.** Observados os limites estabelecidos no Artigo 23 e demais previsões deste Estatuto, a Sociedade se obrigará: a) pela assinatura de 1 (um) Diretor, isoladamente; ou b) por 1 (um) ou mais procurador(es), com poderes específicos, nomeados por 1 (um) Diretor, isoladamente, em atos, contratos e documentos que resultem em obrigações ou renúncia de direito pela Sociedade, observado o disposto no Artigo 26. **Artigo 26.** As procurações serão outorgadas pela Sociedade, representada por 1 (um) Diretor, isoladamente, deverão identificar expressamente os poderes outorgados e, com exceção daquelas outorgadas para fins judiciais, terão prazo de validade determinado. **Artigo 27.** A Diretoria reunir-se-á sempre que necessário, convocadas por qualquer Diretor. As reuniões serão presididas pelo Diretor que na ocasião for escolhido, e as deliberações serão tomadas por maioria de votos dos presentes. **Artigo 28.** São expressamente vedados, sendo nulos e inoperantes com relação à Sociedade e suas Sociedades Controladas, os atos de qualquer administrador, procurador ou funcionário que a envolverem em obrigações relativas a negócios ou operações estranhas ao objeto social. **DO CONSELHO FISCAL - Artigo 29.** O Conselho Fiscal, que não é de funcionamento permanente, terá os deveres e atribuições determinadas por este Estatuto e pela Lei, somente será instalado quando for solicitado seu funcionamento, e será composto de 3 (três) membros e igual número de suplentes, Acionistas ou não, residentes no País, cabendo à Assembleia Geral que eleger seus membros fixar-lhes a remuneração. **CAPÍTULO VI DO EXERCÍCIO SOCIAL, BALANÇO E LUCROS - Artigo 30.** O exercício social tem início em 1º de janeiro e terminará em 31 de dezembro de cada ano. **Artigo 31.** Ao fim de cada exercício social, a Diretoria fará elaborar, nos termos do Art. 176 da Lei 6.404, de 15 de dezembro de 1976, as demonstrações financeiras, constituídas de: a) balanço patrimonial; b) demonstração das mutações do patrimônio líquido; c) demonstrações do exercício; e d) demonstrações das origens e aplicações de recursos. **Artigo 32.** No fim de cada exercício, ou em períodos intermediários a serem determinados pela Diretoria, com base na escrituração mercantil da Sociedade, será levantado um balanço geral e apuração de resultados, observadas as disposições legais e fiscais vigentes. **Artigo 33.** Dos lucros líquidos apurados, será deduzida a parcela de 5% (cinco por cento) para a constituição de reserva legal que não excederá 20% (vinte por cento) do Capital Social. O restante terá a destinação que lhe for determinada pela Assembleia Geral, desde que tenha sido distribuído aos Acionistas detentores de ações preferenciais (se for o caso) um dividendo mínimo obrigatório de 20% (vinte por cento) do lucro líquido apurado para o determinado exercício, após a constituição das reservas legais, e, para os demais Acionistas, na forma do Art. 202, da Lei nº 6.404, de 15 de dezembro de 1976. **Parágrafo Único:** Os Acionistas poderão, sempre que entenderem que os lucros apurados em um determinado exercício são significativos, aprovar a constituição de outras reservas de lucros da Sociedade. **Artigo 34.** Mediante deliberação do Conselho de Administração da Sociedade, poderão ser distribuídos dividendos intermediários à conta do lucro apurado em balanço semestral ou em períodos menores. Fica o Conselho de Administração autorizado, ainda, a distribuir dividendos por conta do dividendo mínimo obrigatório referido no artigo anterior, antes da realização da Assembleia Geral Ordinária, mas ad referendum da mesma. **Parágrafo Primeiro:** Os dividendos previstos neste Capítulo não serão obrigatórios no exercício social em que sejam incompatíveis com a situação financeira da

Sociedade. **Parágrafo Segundo:** Os dividendos serão pagos no prazo em que forem declarados pelo Conselho de Administração. **CAPÍTULO VII LIQUIDAÇÃO - Artigo 35.** Caso a Sociedade entre em liquidação, competirá à Assembleia Geral estabelecer a forma de seu processamento, nomeando o liquidante e o Conselho Fiscal que deverão funcionar no período de liquidação. **CAPÍTULO VIII DISPOSIÇÕES GERAIS - Artigo 36.** Os casos omissos ou duvidosos serão regulados pelas disposições legais vigentes, aplicáveis às Sociedades por Ações. **Artigo 37.** Nos aumentos e/ou integrações do Capital Social pelos Acionistas com recursos particulares dos Acionistas, para posterior integralização da Sociedade em Sociedades novas, ou em empresas ou Sociedades já existentes, que a Sociedade venha a participar através da subscrição e integralização de quotas ou ações, será observado o disposto no Acordo de Acionistas. **CAPÍTULO IX ACORDO DE ACIONISTAS - Artigo 38.** Os Acordos de Acionistas serão efetuados em obediência às regras do Art. 118 da Lei nº 6.404, de 15 de dezembro de 1976, e seus parágrafos, além daquelas que se estabelecerem em documentos devidamente homologados na forma da Lei e do Estatuto. Rondonópolis, 11 de abril de 2019. ASSINADO DIGITALMENTE - CELSO GRIESANG - CPF/MF nº 234.122.240-49. ASSINADO DIGITALMENTE - MIRIAM GRIESANG ONSTEN - CPF/MF nº 397.649.900-53. Visto do Advogado: ASSINADO DIGITALMENTE. Humberto Luiz Baileiro - OAB/SP nº 131.607. Junta Comercial do Estado de Mato Grosso. Certifico registro sob o nº 51300016494 em 23/05/2019 da Empresa CMG PARTICIPAÇÕES S.A., Nire 51300016494 e protocolo 190576987 - 30/04/2019. Autenticação: EF91496AE73367BC67105C62DDBB84C-8FA7F3FA8. Julio Frederico Muller Neto - Secretário-Geral. Para validar este documento, acesse <http://www.jucemat.mt.gov.br/> e informe nº do protocolo 19/057.698-7 e o código de segurança vJn Esta cópia foi autenticada digitalmente e assinada em 23/05/2019 por Julio Frederico Muller Neto - Secretário-Geral.

CMG PARTICIPAÇÕES S.A.**CNPJ 33.713.506/0001-05 NIRE 51300016494****ATA DE REUNIÃO DO CONSELHO DE ADMINISTRAÇÃO REALIZADA EM 24 DE MAIO DE 2019**

Data, Hora e Local: Aos 24 de maio de 2019, às 14:00 horas, na Cidade de Rondonópolis, Estado de Mato Grosso, na Rua Oswaldo Cruz, nº 1.865, Sala 3, Bairro Vila Goulart, CEP 78.745-435. **Convocação e Presenças:** A totalidade dos membros do Conselho de Administração da Sociedade, quais sejam, os Srs. **CELSO GRIESANG**, brasileiro, casado sob o regime de comunhão universal de bens, nascido em 30.3.1956, natural da Cidade de Não-me-Toque, Estado do Rio Grande do Sul, engenheiro agrônomo, residente e domiciliado na Rua Pedro Ferrer, nº 858, Apartamento 601, Edifício Residencial Santa Maria, Bairro Vila Aurora Parte II, na Cidade de Rondonópolis, Estado de Mato Grosso, CEP 78.740-028, portador da Cédula de Identidade RG nº 22.079 SEJSP/MS e inscrito no CPF/MF sob o nº 234.122.240-49; **INGRID CRISTINA WEGNER**, brasileira, casada sob o regime de comunhão universal de bens, nascida em 6.11.1964, natural da Cidade de Itajaí, Estado de Santa Catarina, agricultora, residente e domiciliada na Rua Pedro Ferrer, nº 858, Apartamento 601, Edifício Residencial Santa Maria, Bairro Vila Aurora Parte II, na Cidade de Rondonópolis, Estado de Mato Grosso, CEP 78.740-028, portadora da Cédula de Identidade RG nº 4R-876.131 SSP/SC e inscrita no CPF/MF sob o nº 509.680.769-04; **VICTOR GRIESANG**, brasileiro, solteiro, nascido em 31.3.1989, natural da Cidade de Rondonópolis, Estado de Mato Grosso, administrador de empresas, residente e domiciliado na Rua Pedro Ferrer, nº 858, Apartamento 601, Edifício Residencial Santa Maria, Bairro Vila Aurora Parte II, na Cidade de Rondonópolis, Estado de Mato Grosso, CEP 78.740-028, portador da Cédula de Identidade RG nº 6109820181 SJS/RS e inscrito no CPF/MF sob o nº 740.869.101-44; **MIRIAM GRIESANG ONSTEN**, brasileira, casada sob o regime de separação total de bens, nascida em 24.9.1959, natural da Cidade de Não-me-Toque, Estado do Rio Grande do Sul, pedagoga, residente e domiciliada na Rua Dona Laura, nº 655, Apartamento 501, Edifício Vila Di Pietra, Bairro Rio Branco, na Cidade de Porto Alegre, Estado do Rio Grande do Sul, CEP 90.430-091, portadora da Cédula de Identidade RG nº 3007580081 SSP/RS e inscrita no CPF/MF sob o nº 397.649.900-53; **TOR GUNNAR HUGO ONSTEN**, brasileiro, casado sob o regime de separação total de bens, médico, nascido em 2.9.1957, natural da Cidade de São Paulo, Estado de São Paulo, residente e domiciliado na Rua Dona Laura, nº 655, Apartamento 501, Edifício Vila Di Pietra, Bairro Rio Branco, na Cidade de Porto Alegre, Estado do Rio Grande do Sul, CEP 90.430-091, portador da Cédula de Identidade RG nº 9010431808 SSP/RS e inscrito no CPF/MF sob o nº 239.541.910-91; e **GUSTAVO HUGO ONSTEN**, brasileiro, solteiro, nascido em 5.6.1995, natural da Cidade de Porto Alegre, Estado do Rio Grande do Sul, estudante, residente e domiciliado na Rua Dona Laura, nº 655, Apartamento 501, Edifício Vila Di Pietra, Bairro Rio Branco, na Cidade de Porto Alegre, Estado do Rio Grande do Sul, CEP 90.430-091, portador da Cédula de Identidade RG nº 5092943926 SSP/RS e inscrito no CPF/MF sob o nº 030.994.320-59, se fez presente, independentemente de comunicação formal, conforme

assinaturas lançadas no “Livro de Atas das Reuniões do Conselho de Administração”, dispensadas as demais formalidades, apurando-se, assim, a regularidade da instalação da Reunião, nos termos do Parágrafo Único do Artigo 18 do Estatuto Social da Sociedade. **Mesa:** Por aclamação de todos os presentes, assumiu a Presidência da Reunião o Sr. **Celso Griesang**, que convidou a mim, **Miriam Griesang Onsten**, para secretariar os trabalhos. **Ordem do Dia:** Dando início aos trabalhos, o Sr. Presidente informou que a presente Reunião tem por objetivo eleger os membros da Diretoria da Sociedade, nos termos do Artigo 20 do Estatuto Social da Sociedade. **Deliberações:** Seguindo a ordem do dia, e depois de ampla deliberação, os presentes à Reunião deliberaram por unanimidade, com as abstenções dos legalmente impedidos, e aprovaram a eleição da Diretoria da Sociedade para a Gestão até 2022, tendo sido eleitos, nos termos do Artigo 20 do Estatuto Social da Sociedade, os Srs. **CELSO GRIESANG** e **MIRIAM GRIESANG ONSTEN**, acima qualificados, para o exercício das atribuições do cargo de Diretor, sem designação específica. Os Diretores ora eleitos declararam ter ciência do disposto no artigo 147 da Lei nº 6.404, de 15.12.1976, e, conseqüentemente, declararam não estarem incursos em nenhum dos crimes previstos em lei que os impeçam de exercer a atividade mercantil. Do mesmo modo, os Diretores ora eleitos assinaram os seus respectivos “Termos de Posse”, na forma legal, os quais perfazem o **Anexo I** à presente Ata, constituindo parte integrante da mesma, para todos os efeitos. **Encerramento da Ata e Publicações:** Nada mais havendo a tratar, o Sr. Presidente ofereceu a palavra a quem quisesse fazer uso. Não havendo manifestações, foi encerrada a sessão. Foi autorizada, pela unanimidade dos Conselheiros presentes, a elaboração da Ata sob sua forma resumida. Nada mais havendo a tratar, foram os trabalhos suspensos para a lavratura desta Ata. Reabertos os trabalhos, foi a presente Ata lida e aprovada, tendo sido assinada por todos os presentes, em livro próprio. *(confere com a original lavrada em Livro próprio)* Rondonópolis, 24 de maio de 2019. ASSINADO DIGITALMENTE - CELSO GRIESANG - CPF/MF nº 234.122.240-49 - Presidente da Mesa. ASSINADO DIGITALMENTE - MIRIAM GRIESANG ONSTEN - CPF/MF nº 397.649.900-53 - Secretária da Mesa. Membros do Conselho de Administração: ASSINADO DIGITALMENTE - INGRID CRISTINA WEGNER - CPF/MF nº 509.680.769-04. ASSINADO DIGITALMENTE - TOR GUNNAR HUGO ONSTEN - CPF/MF nº 239.541.910-91 - ASSINADO DIGITALMENTE. VICTOR GRIESANG - CPF/MF nº 740.869-101-44. ASSINADO DIGITALMENTE - GUSTAVO HUGO ONSTEN - CPF/MF nº 030.994.320-59. Visto do Advogado: ASSINADO DIGITALMENTE - Humberto Luiz Balieiro - OAB/SP nº 131.607. Junta Comercial do Estado de Mato Grosso. Certifico registro sob o nº 2163178 em 09/07/2019 da Empresa CMG PARTICIPAÇÕES S.A., Nire 51300016494 e protocolo 190879611 - 10/06/2019. Autenticação: 2BC5B-847F679B33AFA8AD8744EB321FEF6133D9. Julio Frederico Muller Neto - Secretário-Geral. Para validar este documento, acesse <http://www.juceemat.mt.gov.br/> e informe nº do protocolo 19/087.961-1 e o código de segurança GHum Esta cópia foi autenticada

DSC COMERCIO DE COMBUSTIVEIS LTDA - CNPJ: 19.404.135/0001-40. ENDEREÇO: RUA DOS MAMOEIROS, 105W, LOTE 02 QUADRA 05, LIRIOS DO CAMPO, NOVA MUTUM-MT CEP: **78.450-000**, REQUEREU A SECRETARIA ESTADUAL DE MEIO AMBIENTE -SEMA-MT, O PEDIDO DE ALTERAÇÃO DE RAZÃO SOCIAL. DE: SPIRONELLO E SPIRONELLO LTDA, CNPJ: 19.404.135/0001-40, PARA: DSC COMERCIO DE COMBUSTIVEIS LTDA - CNPJ: 19.404.135/0001-40. ATIVIDADE DE COMÉRCIO VAREJISTA DE COMBUSTIVEIS PARA VEICULOS AUTOMOTORES.

ASPLEMAT Publicações 65.3642-6515

CMG PARTICIPAÇÕES S.A.

CNPJ 33.713.506/0001-05 NIRE 51300016494

ATA DE ASSEMBLEIA GERAL EXTRAORDINÁRIA REALIZADA EM 24 DE JUNHO DE 2019

Data, Hora e Local: Aos 24 de junho de 2019, às 8 horas, na sede da Sociedade, na Cidade de Rondonópolis, Estado de Mato Grosso, na Rua Oswaldo Cruz, nº 1.865, Sala 3, Bairro Vila Goulart, CEP 78.745-435. **Presenças:** Os Acionistas, **CELSO GRIESANG**, brasileiro, casado sob o regime de comunhão universal de bens, nascido em 30.3.1956, natural da Cidade de Não-me-Toque, Estado do Rio Grande do Sul, engenheiro agrônomo, residente e domiciliado na Rua Pedro Ferrer, nº 858, Apartamento 601, Edifício Residencial Santa Maria, Bairro Vila Aurora Parte II, na Cidade de Rondonópolis, Estado de Mato Grosso, CEP 78.740-028, portador da Cédula de Identidade RG nº 22.079 SEJSP/MS e inscrito no CPF/MF sob o nº 234.122.240-49, e **MIRIAM GRIESANG ONSTEN**, brasileira, casada sob o regime da separação total de bens, nascida em 24.9.1959, natural da Cidade de Não-me-Toque, Estado do Rio Grande do Sul, pedagoga, residente e domiciliada na Rua Dona Laura, nº 655, Apartamento 501, Edifício Vila Di Pietra, Bairro Rio Branco, na Cidade de Porto Alegre, Estado do Rio Grande do Sul, CEP 90.430-091, portadora da Cédula de Identidade RG nº 3007580081 SSP/RS e inscrita no CPF/MF sob o nº 397.649.900-53,

conforme assinaturas lançadas no “Livro de Registro de Presença dos Acionistas”, dispensadas as demais formalidades. **Convocação:** Diante da presença da unanimidade dos Acionistas, foi constatada a regularidade da instalação da Assembleia Geral, nos termos do parágrafo 4º do artigo 124 da Lei nº 6.404, de 15.12.1976. **Composição da Mesa:** Por aclamação de todos os presentes, assumiu a Presidência da Assembleia o Sr. **Celso Griesang**, que convidou a mim, **Miriam Griesang Onsten**, para secretariar os trabalhos. **Ordem do Dia:** Dando início aos trabalhos, o Sr. Presidente informou que a presente Assembleia tem por objetivo deliberar sobre a cessão e transferência de ações representativas do Capital Social da Sociedade, bem como sobre a alteração do nome empresarial da Sociedade, com a modificação do dispositivo correspondente do Estatuto Social da Sociedade, para refletir essa alteração. **Deliberações:** Seguindo a Ordem do Dia, o Sr. Presidente apresentou aos Acionistas o quadro de Acionistas da Sociedade, bem como o percentual de suas respectivas participações, tendo sido demonstrado que o Acionista **CELSO GRIESANG**, acima qualificado, possui 8.914.395 (oito milhões, novecentas e quatorze mil, trezentas e noventa e cinco) ações ordinárias representativas do Capital Social da Sociedade, correspondentes a 50% (cinquenta por cento) do Capital Social da Sociedade; e a Acionista **MIRIAM GRIESANG ONSTEN**, acima qualificada, possui 8.914.395 (oito milhões, novecentas e quatorze mil, trezentas e noventa e cinco) ações ordinárias representativas do Capital Social da Sociedade, correspondentes a 50% (cinquenta por cento) do Capital Social da Sociedade. Ato contínuo, os presentes à Assembleia deliberaram por unanimidade, com as abstenções dos legalmente impedidos, e concordaram e anuíram com a cessão e transferência de 8.914.395 (oito milhões, novecentas e quatorze mil, trezentas e noventa e cinco) ações ordinárias representativas do Capital Social da Sociedade, no valor total de R\$ 8.914.395,00 (oito milhões, novecentos e quatorze mil, trezentos e noventa e cinco Reais), do Acionista **CELSO GRIESANG**, acima qualificado, para a Acionista ora ingressante na Sociedade, **CGRIESANG ADMINISTRAÇÃO E PARTICIPAÇÕES LTDA.**, sediada na Cidade de Rondonópolis, Estado de Mato Grosso, na Rua Oswaldo Cruz, nº 1.865, Sala 4, Bairro Vila Goulart, CEP 78.745-435, devidamente inscrita no CNPJ/MF sob o nº 30.870.665/0001-17, cujo Contrato Social está arquivado na Junta Comercial do Estado de Mato Grosso (JUCEMAT) sob o nº 51201599238, em sessão do dia 6.7.2018, neste ato representada por seu Administrador, **Celso Griesang**, acima qualificado, sendo que, em decorrência dessa cessão e transferência de ações, o Acionista **CELSO GRIESANG**, acima qualificado, deixa de fazer parte do quadro de Acionistas da Sociedade; e de 8.914.395 (oito milhões, novecentas e quatorze mil, trezentas e noventa e cinco) ações ordinárias representativas do Capital Social da Sociedade, no valor total de R\$ 8.914.395,00 (oito milhões, novecentos e quatorze mil, trezentos e noventa e cinco Reais), da Acionista **MIRIAM GRIESANG ONSTEN**, acima qualificada, para a Acionista ora ingressante na Sociedade, **MGO ADMINISTRAÇÃO E PARTICIPAÇÕES LTDA.**, sediada na Cidade de Rondonópolis, Estado de Mato Grosso, na Rua Oswaldo Cruz, nº 1.865, Sala 5, Bairro Vila Goulart, CEP 78.745-435, devidamente inscrita no CNPJ/MF sob o nº 30.977.356/0001-40, cujo Contrato Social está arquivado na Junta Comercial do Estado de Mato Grosso (JUCEMAT) sob o nº 51201601216, em sessão do dia 19.7.2018, neste ato representada por sua Administradora, **Miriam Griesang Onsten**, acima qualificada, sendo que, em decorrência dessa cessão e transferência de ações, a Acionista **MIRIAM GRIESANG ONSTEN**, acima qualificada, deixa de fazer parte do quadro de Acionistas da Sociedade. As referidas cessões e transferências de ações foram devidamente instrumentalizadas por termo no Livro de Transferência de Ações Nominativas da Sociedade, na forma determinada pelo artigo 31, parágrafo 1º, da Lei nº 6.404, de 15.12.1976 (a “Lei das Sociedades por Ações”). Diante da cessão e transferência de ações implementada, os Acionistas constataram que o Capital Social da Sociedade, que permanece sendo de R\$ 17.828.790,00 (dezessete milhões, oitocentos e vinte e oito mil, setecentos e noventa e cinco Reais), dividido e representado por 17.828.790 (dezessete milhões, oitocentas e vinte e oito mil, setecentas e noventa e cinco) ações ordinárias nominativas, encontra-se dividido entre os Acionistas da seguinte maneira: a Acionista **CGRIESANG ADMINISTRAÇÃO E PARTICIPAÇÕES LTDA.**, acima qualificada, possui 8.914.395 (oito milhões, novecentas e quatorze mil, trezentas e noventa e cinco) ações ordinárias representativas do Capital Social da Sociedade, correspondentes a 50% (cinquenta por cento) do Capital Social da Sociedade; e a Acionista **MGO ADMINISTRAÇÃO E PARTICIPAÇÕES LTDA.**, acima qualificada, possui 8.914.395 (oito milhões, novecentas e quatorze mil, trezentas e noventa e cinco) ações ordinárias representativas do Capital Social da Sociedade, correspondentes a 50% (cinquenta por cento) do Capital Social da Sociedade. Seguindo a ordem do dia, os presentes à Assembleia deliberaram por unanimidade, com as abstenções dos legalmente impedidos, e aprovaram a alteração do nome empresarial da Sociedade, que deixa de ser denominada **CMG PARTICIPAÇÕES S.A.**, e que passará a ser denominada **TROPICAL PARTICIPAÇÕES S.A.** Em virtude da alteração ora deliberada e aprovada, o Artigo 1º do Estatuto Social da Sociedade passará a vigor com a seguinte nova

redação: **"Artigo 1º. A Sociedade por Ações denomina-se TROPICAL PARTICIPAÇÕES S.A., é regida pelo presente Estatuto, pelas disposições legais aplicáveis e outras determinações das autoridades competentes, tendo sua sede e foro na Cidade de Rondonópolis, Estado de Mato Grosso, na Rua Oswaldo Cruz, nº 1.865, Sala 3, Bairro Vila Goulart, CEP 78.745-435". Encerramento da Ata e Publicações:** Nada mais havendo a tratar, o Sr. Presidente ofereceu a palavra a quem quisesse fazer uso, e, como ninguém se manifestou, foi encerrada a sessão. Foi autorizada, pela unanimidade dos Acionistas presentes, a elaboração da Ata sob sua forma resumida. A seguir, foram os trabalhos suspensos para a lavratura desta Ata. Reabertos os trabalhos, foi a presente Ata lida e aprovada, tendo sido assinada por todos os presentes, em livro próprio. *(confere com a original lavrada em livro próprio)*. Rondonópolis, 24 de junho de 2019. ASSINADO DIGITALMENTE - CELSO GRIESANG - CPF/MF nº 234.122.240-49 - Presidente da Mesa. ASSINADO DIGITALMENTE - MIRIAM GRIESANG ONSTEN - CPF/MF nº 397.649.900-53 - Secretária da Mesa. Visto do Advogado: ASSINADO DIGITALMENTE - Humberto Luiz Baieiro - OAB/SP nº 131.607. Junta Comercial do Estado de Mato Grosso. Certifico registro sob o nº 2168577 em 25/07/2019 da Empresa TROPICAL PARTICIPAÇÕES S.A., Nire 51300016494 e protocolo 191229300 - 23/07/2019. Autenticação: 426D0EEC8B4947DD924C558187FC3A4DBAFABD. Kenner Langner da Silva - Secretário-Geral. Para validar este documento, acesse <http://www.jucemat.mt.gov.br/> e informe nº do protocolo 19/122.930-0 e o código de segurança R6fW Esta cópia foi autenticada.

ALESSIO MARTELLI, CPF: **291.165.890-68**, torna público que requereu junto a Secretaria de Estado de Meio Ambiente - SEMA, o pedido de Licença Prévia - LP e Licença de Instalação - LI, referente atividade de **Ponto de Abastecimento**, Localizada na MT 170, Km 180, Zona Rural, **Fazenda Horizonte Norte**, Brasnorte MT.

A **ALFA COMERCIO DE PEDRAS DECORATIVAS LTDA** com CNPJ Nº **07.401.874/0001-08**, torna público que requereu junto à Secretaria de Meio Ambiente e Desenvolvimento Urbano, **SMADES** de Cuiabá, a **Adequação/Renovação das Licença Prévia, Licença de Instalação e Licença de Operação**, que tem como atividade principal 23.91-5-03 - Aparentamento de placas e execução de trabalhos em mármore, granito, ardósia e outras pedras Localizada na AV ARCHIMEDES PEREIRA LIMA, Lote 173, Bairro SANTA CRUZ, Cuiabá - MT, CEP: 78.068-335.

FERMAP ARMAZÉNS GERAIS LTDA, CNPJ Nº 02.358.065/0003-09, torna público que solicitou junto A SEMA o Cadastro de Uso Insignificante do Poço Tubular que está construído na MT 225 KM 23 - S/N - Zona Rural / no Município de Feliz Natal - MT. Coordenadas Datum Sirgas2000 Lat: 12°15'17,8" Long: 055°04'11,1".

GUSTAVO BENTO OLIVEIRA 07502875514 - MEI, CNPJ: 34.560.460/0001-96, torna público que requereu junto a Secretaria Municipal de Meio Ambiente e Desenvolvimento Sustentável do Município de Sinop-MT, a Licença Prévia - LP, Licença de Instalação - LI e Licença de Operação - LO para fabricação de artigos de serralheria, exceto esquadrias; aparelhamento de placas e execução de trabalhos em mármore, granito, ardósia e outras

pedras e comércio varejista de vidros, localizado na Rua das Samambaias, número 856, bairro Setor Industrial Sul, município de Sinop/MT. Não EIA/RIMA.

VITTIA FERTILIZANTES E BIOLOGICOS S.A., CNPJ: 45.365.558/0008-85, torna público que requereu junto a Secretaria de Agricultura e Meio Ambiente de Sorriso - MT - SAMA as Licenças: Prévia (LP), de Instalação (LI) e Licença de Operação (LO) da atividade de: 46.83-4-00 - Comércio atacadista de defensivos agrícolas, adubos, fertilizantes e corretivos do solo. Endereço: Avenida Perimetral Novo Horizonte, nº 1311, Bairro Novo Horizonte I. Não foi determinado EIA/RIMA. (Engª Florestal Ane C. Barceli 66-999766751).

MONARCA MÁQUINAS E IMPLEMENTOS AGRICOLAS LTDA, CNPJ 29.297.183/0004-83, localizada na Avenida Idemar Riedi, S/N, Quadra 01, Bairro Industrial II, Município de Sorriso-MT, torna público que requereu a Secretaria Municipal de Agricultura e Meio Ambiente de Sorriso (SAMA), a Licença Prévia, Licença de Instalação e Licença de Operação, para as atividades de serviços de manutenção e reparação mecânica de veículos automotores e comércio varejista de lubrificantes. Engenheira Agrícola e Ambiental Catiane Alcantara Tiesen. Fone: (066) 99989-3784.

RC PUBLICAÇÕES 66 9 9984-4633

AUTO POSTO SANTA MARTA LTDA, CNPJ nº. 28.279.948/0001-47, torna público que requereu junto à SEMA - Secretaria Estadual do Meio Ambiente, a OUTORGA DE DIREITO DE USO DE RECURSOS HÍDRICOS de poço tubular, localizado no município de CUIABÁ/MT, para o abastecimento do empreendimento.

ASPLEMAT Publicações 65.3642-6515

SAAE - SERVIÇO AUTÔNOMO DE ÁGUA E ESGOTO DE LUCAS DO RIO VERDE - MT

CNPJ 01.377.043/0001-53, Av. Pará, 219 E, Bairro Cidade Nova, CEP 78.455-000.

AVISO DE LICITAÇÃO

PREGÃO PRESENCIAL Nº 007/2020

Objeto: Contratação de empresa para prestação de serviços de conserto e reforma de caçambas Roll on Roll off para atender as necessidades do SAAE - Serviço Autônomo de Água e Esgoto de Lucas do Rio Verde-MT, conforme especificações e condições constantes do Termo de Referência Anexo I do edital. Entrega dos documentos e envelopes: Até as 07h59m, do dia 23/06/2020, na sede do SAAE - Serviço Autônomo de Água e Esgoto, localizada na Av. Pará, 219 E, Bairro Cidade Nova, Lucas do Rio Verde MT, iniciando-se às 08 h. Edital Completo: SAAE - Fone: (65) 3549-7715, e-mail: sonia.duarte@saaelrv.com.br e no site <http://www.saaelrvmt.com.br>. Credenciamento e abertura dos envelopes: 08h dia 23/06/2020, no endereço acima. Fundamento Legal: Regida pela Lei Federal nº 10.520, de 17 de julho de 2002 e subsidiariamente pela Lei Federal nº 8.666 de 21/06/93 (com alterações da Lei 8883/94 e da Lei nº 9.648/98). Lucas do Rio Verde - MT, 08 de junho de 2020.

SÔNIA ALVES DUARTE BUENO - Pregoeira

K3 Publicações em Jornais (65) 3052-2600



CORONAVÍRUS



EVITE

CONTATO FÍSICO

As mãos são veículos transmissores de infecções. O melhor a se fazer agora é cumprimentar à distância.



Acesse

saude.mt.gov.br

DISQUE SAUDE

136

Transmissora Matogrossense de Energia S.A. - TME

CNPJ nº 10.994.254/0001-26
Relatório da Administração

Senhores Acionistas: Em cumprimento às disposições legais e estatutárias, submetemos à apreciação de V.Sas. as Demonstrações contábeis relativas aos exercícios findos em 31/12/2019 e 2018. As demonstrações contábeis completas, que inclui as notas explicativas e o relatório dos auditores independentes, encontram-se à disposição na sede da Companhia e disponíveis no website www.tmesa.com.br. Colocamo-nos à sua disposição para os esclarecimentos relativos às contas prestadas. São Paulo, 17/03/2020 **A Administração**

Balço patrimonial em 31/12/2019 e 31/12/2018 (Em milhares de reais - R\$)

Ativo	31/12/19	31/12/18	Passivo	31/12/19	31/12/18
Circulante	96.816	88.776	Circulante	152.424	63.354
Caixa e equivalentes de caixa	37.812	19.186	Empréstimos e financiamentos	98.270	13.223
Títulos e valores mobiliários	-	7.564	Arrendamentos a pagar	56	-
Concessionárias e permissionárias	5.933	5.541	Fornecedores	154	118
Ativo contratual da concessão	46.277	51.681	Contribuições e encargos regulatórios diferidos	5.664	6.331
Outros ativos	6.794	4.804	Partes relacionadas - Dividendos	40.571	37.636
Não Circulante	514.852	515.097	Encargos regulatórios	2.352	2.262
Títulos e valores mobiliários	7.968	-	Outros passivos	5.357	3.784
Concessionárias e permissionárias	298	525	Não Circulante	133.185	231.217
Ativo contratual da concessão	506.255	514.528	Empréstimos e financiamentos	-	97.547
Depósitos judiciais	34	44	Arrendamentos a pagar	252	-
Direito de uso sobre arrendamento	297	-	IR e CS diferidos	70.600	68.900
Total do ativo	611.668	603.873	Contribuições e encargos regulatórios diferidos	62.023	63.029
			Outros passivos	310	1.741
			Patrimônio Líquido	326.059	309.302
			Capital social	125.686	109.194
			Reservas de lucros	200.373	200.108
			Total do passivo e do patrimônio líquido	611.668	603.873

Demonstrações dos fluxos de caixa

em 31/12/2019 e 31/12/2018 (Em milhares de reais - R\$)		31/12/19	31/12/18
Fluxos de caixa das atividades operacionais			
Lucro antes do IR e CS		23.000	45.432
Itens que não afetam caixa e equivalentes de caixa			
Depreciação e amortização		67	-
Encargos de dívidas (Inclui variações monetárias líquidas)		10.021	10.795
Receita de aplicações financeiras		(427)	(445)
Atualização monetária - impostos a recuperar		109	-
Contribuições e encargos regulatórios diferidos		(1.673)	1.886
Descontos financeiros obtidos		(861)	(229)
		30.236	57.439
(Aumento) redução no ativo			
Concessionárias e permissionárias		(165)	-
Ativo contratual da concessão		13.677	(15.395)
Impostos a recuperar		(438)	-
Outros ativos		(534)	35
		12.540	(15.360)
Aumento (redução) no passivo			
Fornecedores		897	(81)
Encargos regulatórios		(6)	298
Outros passivos		222	494
		1.113	711
IR e CS recolhidos		(2.708)	(1.790)
Caixa líquido proveniente das atividades operacionais			
		41.181	41.000
Fluxos de caixa das atividades de investimentos			
Resgates de títulos e valores mobiliários		400	338
Investimentos em títulos e valores mobiliários		(379)	-
		21	338
Fluxos de caixa das atividades de financiamentos			
Pagamentos de dividendos e JCP		-	(6.000)
Pagamento de principal e juros dos arrendamentos		(82)	-
Pagamento de juros do financiamento		(9.865)	(10.391)
Amortização de principal do financiamento		(12.629)	(12.592)
Caixa líquido aplicado nas atividades de financiamentos			
		(22.576)	(28.983)
Aumento líquido no caixa e equivalentes de caixa			
		18.626	12.355
Demonstração do aumento em caixa e equivalentes de caixa			
Saldo no início do exercício		19.186	6.831
Saldo no final do exercício		37.812	19.186
Aumento líquido no caixa e equivalentes de caixa			
		18.626	12.355

Demonstração do resultado abrangente em 31/12/2019 e 31/12/2018 (Em milhares de reais - R\$)

	31/12/19	31/12/18		31/12/19	31/12/18
Receita Operacional Líquida	38.526	62.237	Lucro antes do Resultado Financeiro	31.289	55.288
Custo Operacionais			Despesas financeiras	(10.887)	(11.219)
Custo dos serviços prestados	(5.584)	(5.492)	Receitas financeiras	2.598	1.363
	(5.584)	(5.492)		(8.289)	(9.856)
Lucro Bruto (Despesas) Receitas Operacionais	32.942	56.745	Lucro antes do IR e da CS	23.000	45.432
Administrativas e gerais	(313)	493	IR e CS correntes	(1.607)	(2.221)
Pessoal	(784)	(851)	IR e CS diferidos	(1.701)	(6.800)
Honorários da diretoria e conselho de administração	(556)	(1.099)		(3.308)	(9.021)
	(1.653)	(1.457)	Lucro Líquido do Exercício	19.692	36.411

Demonstrações das mutações do patrimônio líquido em 31/12/2019 e 31/12/2018 (Em milhares de reais - R\$)

Descrição	Reservas de lucros					Lucros acumulados	Total
	Capital social	(-) Capital a integralizar	Reserva legal	Reserva especial para incentivos fiscais	Reserva de lucros a realizar		
Saldos em 31/12/2017	109.794	(600)	7.969	10.330	-	86.772	214.265
Adoção CPC 47, eleito em 1º/01/2018	-	-	-	-	65.734	-	65.734
Lucro líquido do exercício	-	-	-	-	-	36.411	36.411
Destinação do lucro líquido:							
Reserva legal	-	-	1.820	-	-	(1.820)	-
Reserva de incentivos fiscais	-	-	-	6.163	-	(6.163)	-
Reserva de lucros	-	-	-	-	21.321	(21.321)	-
Dividendos mínimos obrigatórios	-	-	-	-	-	(7.107)	(7.107)
Saldos em 31/12/2018	109.794	(600)	9.789	16.493	65.734	108.093	309.302
Aumento de capital	16.492	-	-	(16.492)	-	-	-
Lucro líquido do exercício	-	-	-	-	-	19.692	19.692
Destinação do lucro líquido:							
Reserva legal	-	-	985	-	-	(985)	-
Reserva de incentivos fiscais	-	-	-	6.967	-	(6.967)	-
Reserva de lucros	-	-	-	-	8.805	(8.805)	-
Dividendos mínimos obrigatórios	-	-	-	-	-	(2.935)	(2.935)
Saldos em 31/12/2019	126.286	(600)	10.774	6.968	65.734	116.898	326.059

A Diretoria

Patrícia Nalini Sávio Ferreira
Contadora - CRC 1 SP 237063/O-2

Empresa de Transmissão de Várzea Grande S.A. - ETVG

CNPJ nº 12.385.102/0001-51

Relatório da Administração

Senhores Acionistas: Em cumprimento às disposições legais e estatutárias, submetemos à apreciação de V.Sas. as Demonstrações contábeis relativas aos exercícios findos em 31/12/2019 e 2018. As demonstrações contábeis completas, que inclui as notas explicativas e o relatório dos auditores independentes, encontram-se à disposição na sede da Companhia e disponíveis no website www.etvgsa.com.br. Colocamo-nos à sua disposição para os esclarecimentos relativos às contas prestadas. São Paulo, 27/03/2020.

A Administração.

Balanco Patrimonial em 31/12/2019 e 31/12/2018 (Em milhares de reais - R\$)

Ativo	31/12/2019	31/12/2018	Passivo	31/12/2019	31/12/2018
Circulante	18.028	23.391	Circulante	19.662	12.805
Caixa e equivalentes de caixa	1.741	10.989	Debêntures	7.574	7.587
Investimentos de curto prazo	3.788	-	Arrendamentos a pagar	18	-
Concessionárias e permissionárias	1.423	881	Fornecedores	139	163
Contas a receber ativo contratual	9.818	10.742	Contribuições e encargos regulatórios diferidos	1.196	1.315
Outros ativos	1.258	779	Partes relacionadas - Dividendos	8.336	1.630
Não Circulante	113.589	118.186	Encargos regulatórios	444	543
Concessionárias e permissionárias	12	15	Outros passivos	1.955	1.567
Contas a receber ativo contratual	113.468	118.108	Não Circulante	47.184	55.482
Depósitos judiciais	45	63	Debêntures	18.899	26.458
Direito de uso sobre arrendamento	64	-	Arrendamentos a pagar	50	-
Total do ativo	131.617	141.577	Tributos e contribuições sociais a recolher	162	162
			IR e CS diferidos	14.178	14.363
			Contribuições e encargos regulatórios diferidos	13.863	14.468
			Outros passivos	32	31
			Patrimônio líquido	64.771	73.290
			Capital social	37.936	34.848
			Reservas de lucros	26.835	38.442
			Total do passivo e do patrimônio líquido	131.617	141.577

Demonstração do Resultado Abrangente em 31/12/2019 e 31/12/2018 (Em milhares de reais - R\$)

	31/12/2019	31/12/2018
Lucro líquido do exercício	889	7.501
Outros resultados abrangentes	-	-
Total do resultado abrangente do exercício	889	7.501

Demonstração do Resultado em 31/12/2019 e 31/12/2018 (Em milhares de reais - R\$)

	31/12/2019	31/12/2018		31/12/2019	31/12/2018
Receita operacional líquida	5.439	13.514	Lucro antes do resultado financeiro	3.203	12.733
Custos operacionais			Despesas financeiras	(2.102)	(3.229)
Custo dos serviços prestados	(1.690)	(1.452)	Receitas financeiras	726	514
	(1.690)	(1.452)		(1.376)	(2.715)
Lucro bruto	3.749	12.062	Lucro antes do IR e da CS	1.827	10.018
Receitas (Despesas) operacionais			IR e CS correntes	(290)	(216)
Pessoal e administrativo	(464)	(194)	IR e CS diferidos	(648)	(2.301)
Serviços de terceiros	(269)	(188)		(938)	(2.517)
Outras despesas	(17)	(60)			
Outras receitas	204	1.113	Lucro líquido do exercício	889	7.501
	(546)	671			

Demonstrações das Mutações do Patrimônio Líquido em 31/12/2019 e 31/12/2018 (Em milhares de reais - R\$)

Descrição	Reservas de lucros					Dividendos adicionais propostos	Lucros acumulados	Total
	Capital social	Reserva legal	Reserva especial para incentivos fiscais	Reserva de lucros a realizar	Reserva de lucros			
Saldos em 31/12/2017	34.848	1.015	2.482	-	11.483	1.410	-	51.238
Ajuste da adoção inicial do CPC 47, líquido de impostos	-	-	-	17.591	-	-	-	17.591
Dividendos adicionais propostos	-	-	-	-	-	(1.410)	-	(1.410)
Lucro líquido do exercício	-	-	-	-	-	-	7.501	7.501
Destinação do lucro líquido:								
Reserva legal	-	375	-	-	-	-	(375)	-
Reserva de incentivos fiscais	-	-	606	-	-	-	(606)	-
Reserva de lucros	-	-	-	-	4.890	-	(4.890)	-
Dividendos mínimos obrigatórios	-	-	-	-	-	-	(1.630)	(1.630)
Saldos em 31/12/2018	34.848	1.390	3.088	17.591	16.373	-	-	73.290
Aumento de capital	3.088	-	(3.088)	-	-	-	-	-
Dividendos declarados	-	-	-	-	(10.240)	-	-	(10.240)
Lucro líquido do exercício	-	-	-	-	-	-	889	889
Destinação do lucro líquido:								
Reserva legal	-	44	-	-	-	-	(44)	-
Reserva de incentivos fiscais	-	-	1.214	-	-	-	(1.214)	-
Reserva de lucros	-	-	-	832	(369)	-	369	832
Saldos em 31/12/2019	37.936	1.434	1.214	18.423	5.764	-	-	64.771

A Diretoria

Patricia Nalini Sávio Ferreira
Contadora - CRC 1 SP 237063/O-2

Demonstrações dos Fluxos de Caixa em 31/12/2019 e 31/12/2018 (Em milhares de reais - R\$)

	31/12/2019	31/12/2018
Fluxos de caixa das atividades operacionais		
Lucro antes do IR e CS	1.827	10.018
Itens que não afetam caixa e equivalentes de caixa		
Variações monetárias	2.055	2.389
Receita de aplicações financeiras	-	(12)
Contribuições e encargos regulatórios diferidos	(724)	438
Atualização monetária - impostos a recuperar	-	(2)
Depreciação e amortização	19	-
	3.177	12.831
(Aumento) redução no ativo		
Concessionárias e permissionárias	(539)	-
Contas a receber ativo contratual	5.564	(3.588)
Outros ativos	(220)	(1.736)
	4.805	(5.324)
Aumento (redução) no passivo		
Fornecedores	(24)	(60)
Encargos regulatórios	(99)	41
Outros passivos	302	(3.436)
	179	(3.455)
IR e CS recolhidos	(444)	(414)
Caixa líquido proveniente das atividades operacionais	7.717	3.638
Fluxos de caixa das atividades de investimentos		
Resgates de títulos e valores mobiliários (aplicações financeiras)	-	696
Investimentos de curto prazo	(3.788)	-
Caixa líquido proveniente das atividades de investimentos	(3.788)	696
Fluxos de caixa das atividades de financiamentos		
Pagamento de principal e juros dos arrendamentos	(24)	37.757
Pagamentos de dividendos	(3.534)	(2.851)
Pagamento de juros do financiamento	(2.019)	(2.495)
Amortização de principal do financiamento	(7.600)	(36.500)
Caixa líquido gerado pelas atividades de financiamentos	(13.177)	(4.089)
(Redução) aumento líquido no caixa e equivalentes de caixa	(9.248)	245
Demonstração do (redução) aumento em caixa e equivalentes de caixa		
Saldo no início do exercício	10.989	10.744
Saldo no final do exercício	1.741	10.989
(Redução) aumento líquido no caixa e equivalentes de caixa	(9.248)	245

PANORAMA-ADMINISTRAÇÃO E PARTICIPAÇÕES S/A

CNPJ : 06.210.107/0001-40

INSC. JUNTA COMERCIAL: 51300012162 DATA: 04/04/2013 - ATO CONSTITUTIVO: 14/04/2004

BALANÇO ENCERRADO EM: 31/12/2018

ATIVO		PASSIVO	
Caixa	11.871.064,34	Obrigações Trabalhistas	3.896,99
Bancos Conta Movimento	876,47	Obrigações Fiscais e Sociais	55.484,02
Bancos Conta Aplicação	23.290,32	Obrigações Diversas	163.444,91
Tributos a recuperar	19,78	TOTAL PASSIVO CIRCULANTE	222.825,92
Estoques	5.668.899,65	Exigível a longo Prazo	316.489,33
Despesas Exercícios futuros	2.176,05	PASSIVO NÃO CIRCULANTE	316.489,33
TOTAL ATIVO CIRCULANTE	17.586.328,61		
Investimentos	454.609,64		
ATIVO IMOBILIZADO			
Bens Móveis	29.050,23	PATRIMÔNIO LÍQUIDO	
(-)Depreciação Acumuladas	(17.414,50)	Capital social Realizado	150.000,00
		Reservas de Lucros	17.343.256,73
ATIVO NÃO CIRCULANTE	466.245,37	TOTAL DO PATRIMÔNIO LÍQUIDO	17.493.256,73
TOTAL DO ATIVO	18.032.571,98	TOTAL DO PASSIVO	18.032.571,98

DEMONSTRAÇÃO DE RESULTADO DOS EXERCÍCIOS

Receita Operacional	46.032,45
(-)PIS S/ Vendas	(299,22)
(-)COFINS S/ Vendas	(1.380,99)
Custos Mercadorias Vendidas	(11.550,00)
Receitas financeiras	362.068,50
Despesas c/ Pessoal	(68.155,69)
Despesas Gerais Administrativas	(1.610,63)
Despesas Administrativas	(9.083,82)
Despesas Tributárias	(66.996,33)
Despesas Financeiras	(7.207,10)
Despesas Indedutíveis	(63.421,42)
(-)Provisão Contribuição Social	(30.882,55)
(-)Provisão Imposto de Renda	(72.252,44)
LUCRO LÍQUIDO DO EXERCÍCIO	75.260,76

DEMONSTRAÇÃO DOS LUCROS OU PREJUÍZOS ACUMULADOS

Saldo Anterior de Lucros Acumulados	17.314.046,55
Reserva Legal	30.000,00
Lucro Líquido do ano	75.260,76
Ajustes Devedores de Períodos Anteriores	(76.050,58)
LUCROS OU PREJUÍZOS ACUMULADOS	17.343.256,73

DEMONSTRAÇÃO DOS FLUXOS DE CAIXA PELO MÉTODO DIRETO EM 31 DE DEZEMBRO DE 2018

ATIVIDADES OPERACIONAIS	
Valores Recebidos de Clientes	46.032,45
Valores pagos de despesas	(95.251,52)
Aquisição de Estoques para Revenda	(758.128,34)
Outros Recebimentos (Pagamentos) Líquidos	321.442,70
Despesas Financeiras	(908,78)
Valores pagos a empregados	(46.793,44)
CAIXA GERADO PELAS OPERAÇÕES	(533.606,93)
Tributos Pagos	(115.352,81)
FLUXO DE CAIXA ANTES DE ITENS EXTRAORDINÁRIOS	(648.959,74)
Outros Recebimentos (Pagamento) Líquidos	(7.269,22)
CAIXA LÍQUIDO PROVENIENTE DAS ATIVIDADES OPERACIONAIS	(656.228,96)
Redução nas Disponibilidades	(656.228,96)
DISPONIBILIDADES – NO INÍCIO DO PERÍODO	12.551.460,09
DISPONIBILIDADES – NO FINAL DO PERÍODO	11.895.231,13

NOTAS EXPLICATIVAS DAS DEMONSTRAÇÕES FINANCEIRAS

OPERAÇÕES SOCIAIS: A sociedade foi constituída aos quatorze dias do mês de abril do ano de 2004. A sociedade tem por objeto Compra, venda e administração de imóveis próprios e participação no capital social de outras sociedades simples ou empresariais, com cotista ou acionista, sempre atendidas as normas legais que lhe forem pertinentes.

Tendo como sua sede à Avenida dos Jacarandás Nº 3585, Ap. 902 Edifício Jacarandás Setor comercial, Sinop/MT (CEP 78550-248). A data de encerramento do exercício social é em 31 de dezembro de cada ano.

LEGISLAÇÃO: As demonstrações financeiras foram elaboradas de acordo com a Lei das S/As e disposições da comissão de Valores Mobiliários – CVM, observando as principais práticas contábeis.

02- CAPITAL : O capital social é de R\$150.000,00 (Cento e cinquenta mil reais), totalmente subscrito e dividido em R\$ 150.000,00. Ações Ordinárias nominativas, sem valor nominal, assim distribuídas entre os acionistas.

PROPRIEDADE PARA INVESTIMENTO: Os bens de Investimento em Imóveis não operacionais estão escriturados pelo custo de aquisição e/ou construção.

Sobre os bens de Investimento em Imóveis operacionais foi aplicado o método de valor justo. Conforme o § 2º do art. 13 da Lei nº 12.973/2014

SINOP/ MT, 08/01/2020

FERNANDA CRISTINA CARNEIRO LINO
DIRETORA PRESIDENTE
RG: 83093633 SSP/ PR -CPF:
008.310.279-59

ELISETTE DE MATOS VILLA
CONTADORA - Reg. No CRC-MT sob. O
No. MT002922009
RG: 02887614 SSP/MT
CPF: 253.575.061-91

BALANÇO ENCERRADO EM: 31/12/2019

ATIVO		PASSIVO	
Caixa	10.872.239,65	Obrigações Trabalhistas	3.531,77
Bancos Conta Movimento	889,61	Obrigações Fiscais e Sociais	54.248,93
Bancos Conta Aplicação	10.980,22	Obrigações Diversas	124.683,57
Tributos a recuperar	10,54	TOTAL PASSIVO CIRCULANTE	182.464,17
Estoques	5.610.152,49	Obrigações Fiscais e Sociais	120.144,09
TOTAL ATIVO CIRCULANTE	16.494.272,51	PASSIVO NÃO CIRCULANTE	120.144,09
Investimentos	454.609,64	PATRIMÔNIO LÍQUIDO	
ATIVO IMOBILIZADO		Capital social Realizado	150.000,00
Bens Móveis	29.050,23	Reservas de Lucros	16.502.099,58
(-)Depreciação Acumuladas	(23.224,54)	TOTAL DO PATRIMÔNIO LÍQUIDO	16.652.099,58
ATIVO NÃO CIRCULANTE	460.435,33	TOTAL DO PASSIVO	16.954.707,84
TOTAL DO ATIVO	16.954.707,84		

DEMONSTRAÇÃO DE RESULTADO DOS EXERCÍCIOS

Receita Operacional	280.943,29
(-)PIS S/ Vendas	(1.826,11)
(-)COFINS S/ Vendas	(8.428,31)
Custos Mercadorias Vendidas	(305.152,16)
Receitas financeiras	3.142,69
Despesas c/ Pessoal	(71.194,27)
Despesas Gerais Administrativas	(2.176,05)
Despesas Administrativas	(9.453,41)
Despesas Tributárias	(28.356,50)
Despesas Financeiras	(17.860,39)
Despesas Indedutíveis	(73.288,52)
(-)Provisão Contribuição Social	(3.422,83)
(-)Provisão Imposto de Renda	(4.084,72)
LUCRO LÍQUIDO DO EXERCÍCIO	(241.157,29)

DEMONSTRAÇÃO DOS LUCROS OU PREJUÍZOS ACUMULADOS

Saldo Anterior de Lucros Acumulados	17.313.256,73
Ajustes Credores de Períodos Anteriores	0,14
Reserva Legal	30.000,00
Prejuízo Líquido do ano	-241.157,29
DESTINAÇÕES	
Dividendos ou Lucros Distribuídos, Pagos ou Cre	-600.000,00
LUCROS OU PREJUÍZOS ACUMULADOS	16.502.099,58

DEMONSTRAÇÃO DOS FLUXOS DE CAIXA PELO MÉTODO DIRETO EM 31 DE DEZEMBRO DE 2019

ATIVIDADES OPERACIONAIS	
Valores Recebidos de Clientes	279.876,39
Valores pagos a fornecedores	1.066,90
Valores pagos de despesas	(106.476,83)
Aquisição de Estoques para Revenda	(445.525,14)
Outros Recebimentos (Pagamentos) Líquidos	3.142,69
Despesas Financeiras	(464,27)
Valores pagos a empregados	(49.418,96)
CAIXA GERADO PELAS OPERAÇÕES	(317.799,22)
Tributos Pagos	(93.322,43)
FLUXO DE CAIXA ANTES DE ITENS EXTRAORDINÁRIOS	(411.121,65)
CAIXA LÍQUIDO PROVENIENTE DAS ATIVIDADES OPERACIONAIS	(411.121,65)
ATIVIDADES DE FINANCIAMENTOS	
Pagamentos de lucros e dividendos	(600.000,00)
Caixa Líquido Gerado Pelas Atividades De Financiamentos	(600.000,00)
Redução nas Disponibilidades	(1.011.121,65)
DISPONIBILIDADES – NO INÍCIO DO PERÍODO	11.895.231,13
DISPONIBILIDADES – NO FINAL DO PERÍODO	10.884.109,48

NOTAS EXPLICATIVAS DAS DEMONSTRAÇÕES FINANCEIRAS

OPERAÇÕES SOCIAIS: A sociedade foi constituída aos quatorze dias do mês de Abril do ano de 2004. A sociedade tem por objeto Compra, venda e administração de imóveis próprios e participação no capital social de outras sociedades simples ou empresariais, com cotista ou acionista, sempre atendidas as normas legais que lhe forem pertinentes.

Tendo como sua sede à Avenida dos Jacarandás Nº 3585, Ap. 902 Edifício Jacarandás Setor comercial, Sinop/MT (CEP 78550-248). A data de encerramento do exercício social é em 31 de dezembro de cada ano.

LEGISLAÇÃO: As demonstrações financeiras foram elaboradas de acordo com a Lei das S/As e disposições da comissão de Valores Mobiliários – CVM, observando as principais práticas contábeis.

02- CAPITAL : O capital social é de R\$150.000,00 (Cento e cinquenta mil reais), totalmente subscrito e dividido em R\$ 150.000,00. Ações Ordinárias nominativas, sem valor nominal, assim distribuídas entre os acionistas.

PROPRIEDADE PARA INVESTIMENTO: Os bens de Investimento em Imóveis não operacionais estão escriturados pelo custo de aquisição e/ou construção.

Sobre os bens de Investimento em Imóveis operacionais foi aplicado o método de valor justo. Conforme o § 2º do art. 13 da Lei nº 12.973/2014

SINOP/ MT, 26/05/2020

FERNANDA CRISTINA CARNEIRO LINO
DIRETORA PRESIDENTE
RG: 83093633 SSP/ PR -CPF:
008.310.279-59

ELISETTE DE MATOS VILLA
CONTADORA - Reg. No CRC-MT sob. O
No. MT002922009
RG: 02887614 SSP/MT
CPF: 253.575.061-91

RC PUBLICAÇÕES 66 3535-1000

TAMBURI EMPREENDIMENTOS DE TURISMO E HOTELARIA S/A - CNPJ:02.739.537/0001-01

Relatório da Administração-Senhores Acionistas, em cumprimento às disposições legais e estatutárias, submetemos à apreciação de V. Sas as Demonstrações contábeis relativas ao exercício social encerrado em 31 de dezembro de 2019, comparativamente ao exercício social encerrado em 31 de dezembro de 2018. Barra do Garças-MT., 15 de abril de 2020. Diretora Presidente - Eneida Peres de Farias.

BALANÇO PATRIMONIAL

ATIVO	2019	2018	PASSIVO	2019	2018
CIRCULANTE	6.585.613,17	5.715.612,07	CIRCULANTE	10.601,90	154.807,98
Caixa Geral/Bancos	139,88	1.019,46	Contas a Pagar/Impostos/Contribuições	10.601,90	154.807,98
Créditos com Acionistas	6.585.473,29	5.714.592,61	PASSIVO N/CIRCUL.	6.600.468,08	6.351.606,11
ATIVO N/CIRCUL.	0	0	Debêntures Conversíveis	4.625.027,00	4.625.027,00
Outros Ativos N/Circulantes	0	0	Debêntures Inconversíveis	1.160.500,00	1.160.500,00
PERMANENTE	11.724.641,46	12.028.025,66	Juros sobre Debêntures	814.941,08	566.079,11
Imobilizado	13.594.123,54	13.594.123,54			
Terrenos	1.980.000,00	1.980.000,00	PATRIMÔNIO LÍQUIDO	11.707.887,77	11.237.223,48
Edificações/Construções	7.584.605,03	7.584.605,03	Capital integralizado	6.066.260,00	6.066.260,00
Máq. Equipamentos	2.012.386,51	2.012.386,51	Resultados Acumulados	-9.051.819,86	-9.182.549,61
Instalações	2.017.132,00	2.017.132,00	Resultado do Exercício	470.664,29	130.729,75
Deprec. Acumuladas	-1.869.482,08	-1.566.097,88	Reversão Encargos Financeiros /S/ Debêntures	14.222.783,34	14.222.783,34
TOTAL DO ATIVO	18.318.957,55	17.743.637,73	TOTAL DO PASSIVO	18.318.957,55	17.743.637,73

DEMONSTRAÇÃO DO RESULTADO DO EXERCÍCIO

	2019	2018
Receitas Operacionais		
Receitas	103.636,00	
(-) Impostos Incidentes	-41.012,76	
Receita Líquida	62.622,24	
(-) Depreciações	-303.384,00	-303.384,36
(-) Despesas Administrativas	-38.138,10	
Resultado Operacional	-278.899,86	-303.384,36
Receitas/Despesas Não Operacionais	771.138,03	588.922,09
(-) Provisões Juros S/Debêntures FINAM	-248.861,97	-566.079,11
(+) Receitas de Aluguéis	1.020.000,00	1.155.001,20
Resultado Líquido antes das Provisões	492.238,14	285.537,73
(-) Provisões Impostos e Contribuições	-21.573,85	-154.807,98
Lucro / Prejuízo do Exercício	470.664,29	130.729,75

DEMONSTRAÇÃO DAS MUTAÇÕES DO PATRIMÔNIO LÍQUIDO

	AÇÕES		PATRIMÔNIO LÍQUIDO	
	ORDIN	PREFER	TOTAL	P.LÍQUIDO (R\$)
SALDO 01.01.2018	2.092.000	3.974.260	6.066.260,00	6.066.260,00
Resultados Acumulados			-	-9.182.549,61
Resultados do Exercício			-	470.664,29
Reversão Encargos Finc/S/ Debêntures				14.222.783,34
SALDO 31.12.2019	2.092.000	3.974.260	6.066.260,0	11.707.887,77

NOTAS EXPLICATIVAS: 1) TAMBURI EMPREENDIMENTOS DE TURISMO E HOTELARIA S/A, Empresa constituída em 19/08/98, com objetivo a exploração de Turismo e Hotelaria, Empreendimento aprovado pela SUDAM em 13/07/99, conforme resolução CONDEL nº 9.091; 2) APRESENTAÇÃO DAS DEMONSTRAÇÕES CONTÁBEIS: As demonstrações Contábeis foram elaboradas de acordo com os princípios contábeis previstos na legislação societária; 3) Demonstração do Resultado do Exercício: a) As receitas e despesas refere-se apenas ao período de 01 de Janeiro de 2019 a 31 de Dezembro de 2019; b) Os Resultados negativos de exercícios anteriores, foram causados pelos juros das Debêntures do FINAM, contabilizadas como Despesas Financeiras N/Operacionais; 4) Os valores registrados no Passivo Não Circulante, refere-se a recursos liberados pelo FINAM, correspondentes as Debêntures Conversíveis e Inconversíveis e pelo crédito de acionistas; 5) O Capital Subscrito e Integralizado de R\$ 6.066.260,00 está dividido em 2.092.000 ações ordinárias e 3.974.260 ações preferenciais classe "B", emitidas ao valor de R\$. 1,00 (um real) cada uma. Barra do Garças-MT., 15 de abril de 2020. Eneida Peres de Farias-Dir. Presidente - Hélio Aves Feitosa-CRCGO-03.085/TC/MTs; PARECER DA AUDITORIA INDEPENDENTE: 1. Parecer Da Auditoria - Informações Gerais Institucionais: TAMBURI EMPREENDIMENTOS DE TURISMO E HOTELARIA S/A é uma sociedade anônima fechada, com sede na cidade Barra do Garças-MT e está registrada na JUCEMAT sob o NIRE nº 51.30000.6910 de 02/09/1998. Acionista principal é a CÂNDIDA DOS SANTOS FARIAS, têm como principais atividades de turismo e hotelaria com projeto aprovado pela SUDAM em 13/07/99, conforme Res. CONDEL nº 9091/1999. PRINCIPAIS POLÍTICAS CONTÁBEIS: As demonstrações financeiras consolidadas preparadas de acordo com as Normas Brasileiras de Contabilidade, conforme disposto da 6.404/76. a) Ativo Circulante (R\$ 6.594.176,41): a empresa apresenta apenas sua disponibilidade de caixa/banco e saldo credor de adiantamentos com acionista; b) Ativo Não-Circulante (R\$ 11.724.641,46): registra o imóvel da sede a empresa, as instalações e móveis de hotelaria, bem como as respectivas depreciações; c) Passivo Circulante (R\$ 10.601,90): representa apenas provisões despesas com pessoal e tributárias; d) Passivo Não-Circulante (R\$ 6.600.468,08): Conforme está na escritura pública de emissão de Debêntures conversíveis em ações subscritas ao FINAM. As Ações e Debêntures Conversíveis e Inconversíveis, totalizam a quantia original de R\$ 5.785.527,00; e) Patrimônio Líquido (R\$ 11.707.887,77): Corresponde ao saldo recurso próprio a título de capital social que foi integralizado por ocasião das datas liberações de numerários da compra das debêntures + Conta de Resultado Acumulado ano anterior + Resultado do Exercício + Reversão de Provisão de Encargos Financeiros sobre Debêntures; f) Receitas Operacionais (R\$ 103.635,00): Despesas Operacionais (R\$ 341.522,10): representa as despesas fixas administrativas do Hotel; i) Receitas Não Operacionais (R\$ 1.020.000,00) São receitas exclusivas do arrendamento do serviços de administração de hotelaria; j) Resultado do Exercício (470.664,29): o hotel fechou o resultado não operacional positivo. 2 - RELATÓRIO DA AUDITORIA INDEPENDENTE: 2.1. Examinamos os balanços patrimoniais da empresa TAMBURI EMPREENDIMENTOS DE TURISMO E HOTELARIA S/A, levantados em 31 de dezembro de 2019, e as respectivas demonstrações de resultado, das mutações do patrimônio líquido e das origens e aplicações de recursos correspondentes aos exercícios findos naquelas datas, elaborados sob a responsabilidade de sua administração. Nossa responsabilidade é a de expressar uma opinião sobre essas demonstrações contábeis. 2.2. Nossos exames foram conduzidos de acordo com as normas de auditoria e compreenderam, entre outros procedimentos: (a) o planejamento dos trabalhos, considerando a relevância dos saldos, o volume de transações e os sistemas contábeis e de controles internos da entidade; (b) a constatação, com base em testes, das

evidências e dos registros que suportam os valores e as informações contábeis divulgados; e (c) a avaliação das práticas contábeis e estimativas mais representativas adotadas pela administração da sociedade, bem como da apresentação das demonstrações contábeis tomadas em conjunto; 2.3. Consta na conta de Adiantamento para acionistas um valor expressivo o qual, nos termos da legislação vigente, a auditoria recomenda que seja ajustado na declaração de imposto de renda da pessoa física dos sócios beneficiários; 2.4. Conforme extrato do Agente Financeiro (Banco Basa), o saldo da provisão parcial da atualização monetária das debêntures emitidas constituídas pela sociedade até 31 de dezembro de 2019 correspondeu a quantia de R\$ 814.941,08 (oitocentos e quatorze mil, novecentos e quarenta e um reais e oito centavos), o qual teve o tratamento de despesas não operacionais indedutíveis; 2.5. O saldo contábil da dívida atualizada das Debêntures após a renegociação com o Agente Financeiro é de R\$ 6.600.468,08, em 31/12/2019. 2.6. Em nossa opinião, as demonstrações contábeis acima referidas representam adequadamente, em todos os aspectos relevantes a posição patrimonial e financeira da empresa em 31 de dezembro de 2019, exceto as ressalvas pelos possíveis efeitos dos assuntos descritos no relatório analítico de auditoria, caso não seja observado as recomendações técnicas e melhorias na gestão financeira. Enfim, o resultado de suas operações, as mutações de seu patrimônio líquido e as origens e aplicações de seus recursos referentes aos exercícios findos nestas datas, estão de acordo com os Princípios Fundamentais de Contabilidade. TRAICE AUDITORIA E CONSULTORIA S/S EIRELI - CRC-GO-001156/0 - ISAC SILVA DE SOUZA - CRC-DF-011668/0-7 T GO - AUDITOR RESPONSÁVEL. Goiânia-GO, 20 de abril de 2020. ISAC SILVA DE SOUZA-Auditor Responsável Técnico - CRC-DF Nº 011668/O T-GO

PODER JUDICIÁRIO

EDITAIS

ESTADO DE MATO GROSSO

PODER JUDICIÁRIO

COMARCA DE RONDONÓPOLIS - MT
JUIZO DA QUARTA VARA CÍVEL

Edital de Processamento de Recuperação Judicial

AUTOS N. 1003027-84.2020.8.11.0003 - PROCESSO JUDICIAL ELETRÔNICO - PJE

ESPÉCIE: Recuperação Judicial

PARTE AUTORA: RODOBR TRANSPORTES LTDA, pessoa jurídica de direito privado inscrita no CNPJ sob o nº 24.121.285/0001-87

ADVOGADO DA PARTE REQUERENTE: PEDRO VINICIUS DOS REIS, OAB-MT 17.942

ADMINISTRADOR JUDICIAL: ANA JULIA BARKOSKI DE OLIVEIRA, OAB-MT 21.784, COM ENDEREÇO PROFISSIONAL À RUA JOSE AGOSTINHO DE FIGUEIREDO, N. 419, JARDIM GUANABARA, RONDONÓPOLIS-MT, TELEFONE (66) 3423-4210, EMAIL anabarkoski@gmail.com.

VALOR DA CAUSA: R\$ 10.294.380,32

FINALIDADE: FAZER SABER, a todos quantos o presente edital virem ou dele conhecimento tiverem, que tramitam neste Juízo e Secretaria da 4ª Vara Cível, os autos acima identificados, cujo teor da petição inicial segue resumido: "RODOBR TRANSPORTES LTDA, pessoa jurídica de direito privado devidamente inscrita no CNPJ sob o n.º 24.121.285/0001-87, protocolou o presente pedido de Recuperação Judicial A história da Requerente se inicia com a pessoa do sócio Diogo, este do qual trabalhou por vários anos como colaborador de uma grande empresa transportadora desta comarca. 5. - Com o seu destaque no ramo de transportes de cargas, sempre sonhou em abrir sua própria empresa, sonho do qual fora iniciado com a constituição da Requerente no ano de 2016, em sociedade com um colega do qual aceitou o desafio de empreender em conjunto. 6. - O estímulo inicial a pretensão de empreender, se deu diante da necessidade de atendimento de uma grande multinacional (COFCO) que ampliava as operações na presente na comarca, da qual o sócio da Requerente detinha proximidade diante dos excelentes serviços prestados a mesma em outras ocasiões. 7. - E assim a atividade nasceu e se fortaleceu, atendendo a multinacional em questão, desenvolvendo satisfatoriamente durante mais

de 3 (dois) anos, onde a prestação de serviço em questão representava 90% (noventa) por cento do faturamento e fluxo de caixa da empresa Requerente. 9. - Com as operações sendo cada vez mais exigidas, e consequentemente com faturamento em alta, foi necessário aumentar a frota adquirindo novos veículos a fim de suprissem a demanda existente, fazendo com que o endividamento da Requerente saltasse naturalmente, em contrapartida a alta acompanhava o faturamento, o que ocasionava o equilíbrio financeiro. 10. - Acontece que em meados do mês de abril do ano de 2019 até dezembro do mesmo ano, a empresa multinacional que era responsável por 90% (noventa) por cento do faturamento da Requerente, passou por problemas internos, (narrados como auditoria), o que levou o congelamento e o retardamento dos pagamentos referentes a prestação de serviços já realizados e o congelamento da prestação continuada que representava quase a totalidade do faturamento mensal. 11. - Dai então Excelência, se instala a crise da Requerente, que se viu em situação financeira extremamente delicada, uma vez que os compromissos assumidos outrora foram sendo descumpridos em face do fluxo de caixa deficitário diante da previsão realizada no passado. 12. - Situação da qual, perdura até os dias de hoje uma vez que não foi possível até o momento a retomada do fluxo de caixa necessário como nos melhores tempos, " necessitando bater as portas do Poder Judiciário a fim de que seja possibilitado através da Lei de Recuperação a reorganização de seu passivo objetivando o soerguimento. Diante disso, a Requerente chegou à conclusão de que somente com a recuperação judicial poderá solucionar sua situação. Juntou documentos.

RESUMO DA DECISÃO: (ID. 29611105, DO DIA 26/02/2020) "Vistos e examinados. RODOBR TRANSPORTES LTDA, devidamente qualificada e representada nos autos, ingressou com pedido de RECUPERAÇÃO JUDICIAL perante este Juízo, conforme termos da petição de Id. 29536033. Nos moldes do disposto no artigo 51, inciso I, da Lei 11.101/2005, a requerente traçou o seu histórico e expôs os motivos de sua atual crise econômico-financeira. Veja-se o relato constante da exordial: (...)Vieram-me os autos conclusos. DECIDO. 1. - DA DISPENSA DA REALIZAÇÃO DE PERÍCIA PRÉVIA. (...) Nestes termos, com o fim de suprir a realização da perícia prévia, por cautela e orientado pela doutrina de Eduardo Boniolo (BONIOLO, Eduardo. PERICIAS EM FALENCIAS E RECUPERAÇÃO JUDICIAL. ano de edição: 2015. edição: 1ª. Editora Trevisan), este Juízo exige que o administrador judicial apresente, no prazo de 10 (dez) dias após o termo de compromisso, um relatório circunstanciado sobre a devedora. (...) 2- DOS REQUISITOS NECESSÁRIOS PARA O DEFERIMENTO DO PROCESSAMENTO DA RECUPERAÇÃO JUDICIAL. Os pressupostos exigidos para o deferimento do processamento da recuperação judicial estão elencados nos artigos 48 e 51 da Lei nº 11.101/2005 e, no pleito em apreciação, estão demonstrados através dos documentos juntados com a inicial: (...)Preenchidos, portanto, os requisitos legais, estando em termos a documentação exigida nos artigos 48 e 51 da Lei 11.101/2005, DEFIRO O PROCESSAMENTO DA RECUPERAÇÃO JUDICIAL da empresa RODOBR TRANSPORTES LTDA e, nos termos do art. 52 da mesma lei, determino as medidas administrativas e judiciais seguintes. A)- DA NOMEAÇÃO DO ADMINISTRADOR JUDICIAL. Consoante o disposto no inciso I, do artigo

52, da Lei 11.101/2005 e observando o previsto no artigo 22 da mesma lei, nomeio a Dra. Ana Júlia Barkoski de Oliveira, profissional devidamente cadastrada neste Juízo, para ser administradora judicial. (...) Quanto aos relatórios mensais, que não se confundem com o relatório preliminar, deverá a administradora judicial protocolar o primeiro relatório como incidente à recuperação judicial, ao passo que não deverão ser juntados nos autos principais, sendo que os relatórios mensais subsequentes deverão ser sempre direcionados ao incidente já instaurado. B)- DA DISPENSA DA APRESENTAÇÃO DE CERTIDÕES NEGATIVAS. Com fulcro no teor do inciso II, do artigo 52, da Lei nº. 11.101/2005 dispense a apresentação de certidões negativas para que a empresa exerça suas atividades, exceto para a contratação com o Poder Público ou para o recebimento de benefícios ou incentivos fiscais ou creditícios, observando o disposto no artigo do mesmo diploma legal. C)- DA SUSPENSÃO DAS AÇÕES. Ordeno a suspensão do curso da prescrição e de todas as ações ou execuções contra a empresa, inclusive aquelas dos credores particulares dos sócios solidários, na forma do artigo 6º da Lei 11.101/05, devendo os respectivos autos permanecer no juízo onde se processam. Excetuam-se da aludida suspensão as ações que demandam quantia ilíquida (art. 6º, §1º); as ações de natureza trabalhista (art. 6º, §2º); as execuções de natureza fiscal, ressalvada a concessão de parcelamento tributário (art. 6º, §7º). (...) Friso que, nos termos do artigo 6º, §4º, a suspensão ora determinada irá vigorar pelo prazo de 180 (cento e oitenta) dias, contados da presente decisão, restabelecendo-se, após o decurso de tal prazo, o direito dos credores de iniciar ou continuar suas ações e execuções, independente de pronunciamento judicial. C.1)- DA CONTAGEM DO PRAZO. A contagem dos prazos deverá ser feita em dias corridos, incluindo-se aquele de suspensão das ações e execuções ("stay period"), previsto no art. 6º, §4º, da LRF (STJ, REsp 1.699.528, Rel. Min. Luís Felipe Salomão, Data de Julgamento 10/04/2018). D)- DA EXCLUSÃO DO SPC E PROTESTOS. Ordeno, ainda, a suspensão das anotações negativas e protestos realizados em nome da recuperanda, bem como a proibição de novas inscrições, durante o prazo de blindagem. (...) E)- DA MANUTENÇÃO DA RECUPERANDA NA POSSE DOS BENS ESSENCIAIS AO DESENVOLVIMENTO DE SUAS ATIVIDADES: (...) Ante tais considerações, determino que os bens essenciais ao desenvolvimento das atividades da devedora sejam mantidos na posse da mesma, durante o prazo de blindagem, estando proibidos quaisquer atos expropriatórios ou que retirem da posse da recuperanda bens essenciais ao desenvolvimento de suas atividades empresariais. (...) Em consequência, determino a suspensão das ações de busca e apreensão listadas pela devedora na exordial, devendo a mesma permanecer na posse dos veículos objeto daquelas lides, dado que é inegável a essencialidade dos caminhões para o desenvolvimento da atividade da transportadora. (...) Oficie-se, pois, aos Juízos indicados pela recuperanda, com cópia da presente decisão, a fim de que seja imediatamente suspensa a busca e apreensão dos bens. F)- DAS CONTAS MENSAIS. Determino que a recuperanda apresente as contas demonstrativas mensais enquanto perdurar a recuperação judicial, sob pena de destituição de seus administradores (art. 52, V). (...) G)- DAS INTIMAÇÕES E NOTIFICAÇÕES. Ordeno a notificação do Ministério Público e a comunicação por carta às Fazendas Públicas Federal e de todos os Estados e Municípios em que a devedora tiver estabelecimentos, providenciando o grupo recuperando o encaminhamento. Oficie-se à Junta Comercial, para que seja feita a anotação determinada pelo §único do art. 69. Expeça-se o edital previsto no art. 52, § 1º, incisos I a III da Lei 11.101/05, para conhecimento de todos os interessados, com advertência dos prazos do art. 7º, §1º, e art. 55 da LRF. (...) H)- DA APRESENTAÇÃO DO PLANO DE RECUPERAÇÃO JUDICIAL. Consoante o artigo 53 da Lei nº 11.101/2005, deverá a empresa devedora apresentar, em 60 (sessenta) dias, o plano da recuperação judicial, sob pena de convalidação em falência. (...) I)- OUTRAS DETERMINAÇÕES. (...) Cumpra-se, expedindo o necessário e com as cautelas de estilo, atentando-se para que, de todos os despachos e decisões judiciais, sejam intimados o grupo recuperando, o administrador judicial, todos os credores e interessados, e notificado o órgão ministerial, sempre atentando-se para o disposto no artigo 79 da Lei 11.101/2005."

RELAÇÃO DE CREDORES**NOME DO CREDOR E VALOR:**

GARANTIA REAL: BANCO BRADESCO FINANC.S.A R\$ 1.748.366,15; BANCO BRADESCO S.A. R\$ 2.053.866,58; ITAU UNIBANCO S.A. R\$ 3.087.866,58; SCANIA BANCO S.A R\$ 1.113.777,60; BANCO RODOBENS S.A R\$ 129.545,42; BANCO VOLKSWAGEN S.A. R\$ 66.462,66 -

QUIROGRAFÁRIO: BANCO BRADESCO S.A. R\$ 102.000,00; ITAU UNIBANCO S.A. R\$ 61.500,00; BANCO ITAUCARD S.A.; R\$ 56.000,00; ASFRETE SER APOIO ADM R\$ 394.857,36; ASFRETE SER APOIO ADM R\$ 334.235,03; A. C. F. SILVA GATTO & CIA LTDA/LOCOMOTIVA R\$ 26.288,05; NC AUTO POSTO LTDA/SORRISÃO R\$ 43.380,50; POSTO 10 DIAMANTINO LTDA R\$ 15.850,00; POSTO 10 RODOVIAS LTDA R\$ 17.263,29; POSTO CAMPEAO LTDA R\$ 3.205,60; POSTO SILOEIRO LTDA R\$ 7.725,76; QUERINO HERMES R\$ 5.403,49; R. C. GIEQUELIN & CIA LTDA/BEM BRASIL III R\$ 3.936,96; S.C AUTO POSTO LTDA/TEXAS R\$ 5.700,00; TRANSPORTADORA ROMA LOGISTICA LTDA R\$ 19.574,49; XAXIM COMERCIO DE COMBUSTIVEIS LTDA R\$ 58.879,39; COMERCIAL AMAZONIA DE PETROLEO LTDA R\$ 18.367,71; POSTO FELIX LTDA R\$ 226.690,74; H N AUTO POSTO LTDA/XODÓ R\$ 41.122,73; RODOMAIOR TRANSPORTES LTDA R\$ 44.621,83; RODEP COMERCIO DE COMBUSTIVEL E TRANSPORTE LTDA R\$ 94.852,45; SÃO MATHEUS CUIABA AUTO POSTO LTDA R\$ 220.000,00; LOCALIZA FLEET S.A. R\$ 144.640,00; POSTO ALDO RONDONOPOLIS LTDA R\$ 82.229,93; POSTO ALDO DOS IMIGRANTES LTDA R\$ 3.110,43; POSTO ALDO SORRISO LTDA R\$ 7.921,87-
QUIROGRAFÁRIO ME E EPP: FERMAP TRANSPORTES EIRELI R\$ 33.888,56; RECUPERADORA DE CAMINHÕES RONDONÓPOLIS R\$1.750,00 - **TRABALHISTAS:** JONATHAN DE ALMEIDA DA SILVA R\$ 2.246,66; CLAUDIONOR LEMOS DE CARVALHO FILHO R\$ 3.328,88; PAUL SOUZA E SILVA R\$ 1.623,33.

ADVERTÊNCIAS: FICAM INTIMADOS OS CREDORES E TERCEIROS DOS PRAZOS PREVISTOS NO ARTIGO 7º, § 1º, DA LEI Nº 11.101/05 (15 DIAS), PARA APRESENTAÇÃO DE HABILITAÇÕES DE CRÉDITO E DIVERGÊNCIAS A SEREM ENTREGUES/PROTOCOLADAS À ADMINISTRADORA JUDICIAL NOMEADA ANA JULIA BARKOSKI DE OLIVEIRA, OAB-MT 21.784, COM ENDEREÇO PROFISSIONAL À RUA JOSE AGOSTINHO DE FIGUEIREDO, N. 419, JARDIM GUANABARA, RONDONÓPOLIS-MT, TELEFONE (66) 3423-4210, EMAIL anabarkoski@gmail.com. DECORRIDO O PRAZO DE 15 DIAS, DEVERÃO PROTOCOLAR SUA HABILITAÇÃO DE CRÉDITO POR MEIO DE PETIÇÃO A SER DISTRIBUÍDA POR DEPENDÊNCIA AOS AUTOS DA PRESENTE RECUPERAÇÃO JUDICIAL, NOS TERMOS DO ARTIGO 10, §5º DA MESMA LEI.

E, para que chegue ao conhecimento de todos e que ninguém, no futuro, possa alegar ignorância, expediu-se o presente Edital, que será afixado no lugar de costume e publicado na forma da Lei. Rondonópolis - MT, 03 de junho de 2020.

Thais Muti de Oliveira
Gestora Judiciária

PODER JUDICIÁRIO DO ESTADO DE MATO GROSSO COMARCA DE VÁRZEA GRANDE VARA ESPECIALIZADA EM DIREITO BANCÁRIO DE VÁRZEA GRANDE AVENIDA CASTELO BRANCO, S/N, PAÇO MUNICIPAL, CENTRO-SUL - TEL: (65)3688-8400, VÁRZEA GRANDE - MT - CEP: 78125-700 EDITAL DE CITAÇÃO PRAZO DE 20 DIAS EXPEDIDO POR DETERMINAÇÃO DO MM.(ª)JUIZ(A) DE DIREITO RACHEL FERNANDES ALENCASTRO MARTIN PROCESSO n. 1005445-37.2016.8.11.0002 Valor da causa: R\$ 14.710,78 ESPÉCIE: [Contratos Bancários]->EXECUÇÃO DE TÍTULO EXTRAJUDICIAL (159) POLO ATIVO: Nome: BANCO BRADESCO Endereço: BANCO BRADESCO S.A., s/n, NÚCLEO CIDADE DE DEUS, S/N, VILA YARA, OSASCO - SP - CEP: 06029-900 POLO PASSIVO: Nome: JOVANE SANTANA DA SILVA Endereço: RUA SEIS, Nº18, RESIDENCIAL JÚLIO DOMINGOS DE CAMPOS, BAIRRO JARDIM TARUMA, VÁRZEA GRANDE/MT, CEP:78150-000. FINALIDADE: CITAÇÃO DO(S) EXECUTADO(S) acima qualificado(s),

atualmente em lugar incerto e não sabido, dos termos da ação executiva que lhe(s) é proposta, consoante consta da petição inicial a seguir resumida, para, no prazo de 3 (três) dias, contados da expiração do prazo deste edital, pagar o débito abaixo descrito, com atualização monetária e juros, ou nomear bens à penhora suficientes para assegurar o total do débito, sob pena de lhe serem penhorados tantos bens quantos necessários forem para a satisfação da dívida. VALOR DO DÉBITO: R\$14.710,78 +10% DE HONORÁRIOS ADVOCATÍCIOS RESUMO DA INICIAL: Em 15/01/2016 o Executado firmou perante a Exequente o seguinte Instrumento Particular de Confissão, Composição de Dívida, Forma de Pagamento e Outras Avenças - n. 297990085, renegociando o saldo remanescente que até o momento perfazia o montante de R\$ 12.259,42 (doze mil, duzentos e cinquenta e nove reais e quarenta e dois centavos), que seria pago por meio de 36 (trinta e seis) prestações, cada qual no valor de R\$ 494,91 (quatrocentos e noventa e quatro reais e noventa e um centavos), com primeiro vencimento em 25/03/2016 e as demais em igual dia dos meses subsequentes. Ocorre que o Executado encontra-se inadimplente desde a 1ª prestação, vencida em 10/03/2016, constituindo-se em mora perante a exequente. Ao não saldar os valores que lhe foi creditado, o Executado contraiu perante a Exequente, uma dívida detalhada conforme o quadro abaixo e demonstrativo de evolução da dívida em anexo: Contrato Produto Data da Liberação Data Base Valor 79900885 Instrumento Particular 15/01/2016 26/07/2016 R\$ 14.710,78 Valor total do Débito R\$ 14.710,78 (quatorze mil, setecentos e dez reais e setenta e oito centavos). Impende realçar que o contrato foi devidamente assinado pela executada e seus intervenientes garantidores, sendo certo que estes tiveram ciência prévia de suas obrigações, juros e correção monetária aplicados. Atribui-se à causa o valor de R\$ 14.710,78 (quatorze mil, setecentos e dez reais e setenta e oito centavos). Termos em que pede deferimento. Várzea Grande - MT, 5 de dezembro de 2016. DECISÃO: "Vistos. 1. Cite-se a parte devedora para pagar o débito em 3 (três) dias, contados da citação (CPC, art. 829 e ss).2. Não efetuado o pagamento, deverá o senhor Oficial de Justiça penhorar tantos quantos bens bastem para o pagamento do principal atualizado, com juros, custas e honorários advocatícios (CPC, art. 831), procedendo à respectiva avaliação, mediante lavratura do respectivo auto, e intimando-se o devedor em seguida.3. Não sendo encontrando o devedor, deverão ser-lhe arrestados bens para a garantia do débito (CPC, art. 830).4. Arbitro os honorários advocatícios em 10% (dez por cento) sobre o valor da dívida. (CPC, art. 827, caput).5. Consigne no mandado que em havendo pronto pagamento a verba honorária será reduzida pela metade (CPC, art. 827, § 1º).6. Consigne-se, ainda, que o prazo de embargos é de 15 (quinze) dias e fluirá a partir da juntada nos autos do mandado de citação, independentemente de penhora (CPC, arts. 914 e 915).7. Defiro a expedição de certidão comprobatória do ajuizamento da execução, para os fins de direito (CPC, art. 828).8. Defiro as prerrogativas do art. 212 e §§ do CPC.9. Intime-se.10. Às providências. (id.4334142). DECISÃO: Vistos. 1. Com fulcro no artigo 257 do Código de Processo Civil, acolho o pedido de citação da parte requerida, via Edital, com prazo de 20 (vinte) dias, nele constando as advertências legais.2. Após o prazo e não havendo resposta, nomeio curador especial ao requerido citado por edital, o(a) ilustre Representante da Defensoria Pública Estadual desta Comarca, nos termos do que dispõe o art. 72, II, do Código de Processo Civil.3. Posteriormente, concedo o prazo de 05 (cinco) dias para o autor manifestar interesse no prosseguimento do feito, requerendo o que entender de direito.4. Em caso de inércia, intime-se pessoalmente o autor, para que dê andamento ao feito, no prazo de 5 (cinco) dias, sob pena de extinção e arquivamento do feito (Art. 485, § 1º, do Código de Processo Civil).5. Às providências. (ID. 31961142). ADVERTÊNCIAS À PARTE: SERÁ NOMEADO CURADOR ESPECIAL EM CASO DE REVELIA (ART. 257, IV, DO CPC).1. O prazo para contestação é contado do término do prazo deste edital. 2. Não sendo contestada a ação, o réu será considerado revel e presumir-se-ão aceitos como verdadeiros os fatos alegados pela parte autora (art. 344, do CPC). Os prazos contra o revel que não tenha advogado constituído nos autos contarão da data da publicação do ato no Diário de Justiça Eletrônico - DJe (art. 346, do CPC). Fica(m) ainda advertido(s) o(s) executado(s) de que, expirado o prazo deste edital de citação, terá(terão) o prazo de 15 (quinze) dias para opor(oporem) embargos. E, para que chegue ao conhecimento de todos e que ninguém, no futuro, possa alegar ignorância, expediu-se o presente Edital que será afixado no lugar de costume e publicado na forma da Lei. Eu, JOSELINE MARIA MARTINS DA CRUZ, digitei. VÁRZEA GRANDE, 19 de maio de 2020. (Assinado Digitalmente) JOSELINE MARIA MARTINS DA CRUZ Analista Judiciário(a) Autorizado(a) pelo Provimento nº 56/2007-CGJ.



**NÃO PRECISA
CRIAR PÂNICO!**

Só precisamos
nos prevenir.



**NÃO ESPALHE
FAKE NEWS**

Procure consultar
uma fonte confiável.
Na dúvida, não repasse.



**EVITE
AGLOMERAÇÕES**

Pode parecer exagero
mas quanto menos
pessoas, menos risco
de transmissão.



Acesse:

DISQUE
SAÚDE
136

saude.mt.gov.br

DÚVIDA SOBRE O COVID-19?

Central de atendimento Covid-19

LIGUE PARA:

0800-647-1223

Todos os dias, das 7h às 19h.

Serviço de informação SES-Covid-19

**MT
UNIDO**
*para
superar*

SES
Secretaria
de Estado
de Saúde



Governo de
**Mato
Grosso**



Governo do Estado de Mato Grosso
Secretaria de Estado de Planejamento e Gestão

**SUPERINTENDÊNCIA DA IMPRENSA OFICIAL DO
ESTADO DE MATO GROSSO**

CENTRO POLÍTICO ADMINISTRATIVO
Rua Júlio Domingos de Campos
CEP 78050-970 - Cuiabá - Mato Grosso
CNPJ(MF) 03.507.415/0004-97

www.iomat.mt.gov.br
Acesse o portal E-Mato Grosso
www.mt.gov.br

ORIENTAÇÃO PARA PUBLICAÇÃO

De acordo com a Instrução Normativa nº 005/2008 do Diário Oficial de 27 de maio de 2008, as matérias deverão ser enviadas pelo sistema IOMATNET e no balcão da IOMAT, pessoalmente, em Pen Drive, CD-ROM ou através do correio eletrônico, publica@iomat.mt.gov.br, até as 16:00hs.

Os arquivos deverão ser em extensão .rtf, .doc ou .docx

ATENDIMENTO EXTERNO

De acordo com a Portaria nº 030/2019/SEPLAG do Diário Oficial de 05 de Abril de 2019, o atendimento é de Segunda à Sexta-feira, das 08:00hs às 12:00hs e 13:00hs às 17:00hs.

(65) 3613-8000

HINO NACIONAL

Letra de Joaquim Osório Duque Estrada e música de Francisco Manoel da Silva

Ouviram do Ipiranga as margens plácidas
De um povo heróico o brado retumbante,
E o sol da Liberdade, em raios fúlgidos,
Brilhou no céu da Pátria nesse instante.

Se o penhor dessa igualdade
Consequimos conquistar com braço forte,
Em teu seio, ó Liberdade,
Desafia o nosso peito a própria morte!

Ó Pátria amada, Idolatrada, Salve! Salve!

Brasil, um sonho intenso, um raio vívido
De amor e de esperança à terra desce,
Se em teu formoso céu, risonho e límpido,
A imagem do Cruzeiro resplandece.

Gigante pela própria natureza,
És belo, és forte, impávido colosso,
E o teu futuro espelha essa grandeza

Terra adorada, Entre outras mil,
És tu, Brasil, Ó Pátria amada!
Dos filhos deste solo és mãe gentil,
Pátria amada, Brasil!

Deitado eternamente em berço esplêndido,
Ao som do mar e à luz do céu profundo,
Fulguras, ó Brasil, florão da América,
Iluminado ao sol do Novo Mundo!

Do que a terra mais garrida
Teus risonhos, lindos campos têm mais flores;
"Nossos bosques têm mais vida",
"Nossa vida" no teu seio "mais amores".

Ó Pátria amada, Idolatrada, Salve! Salve!

Brasil, de amor eterno seja símbolo
O lábaro que ostentas estrelado,
E diga o verde-louro desta fâmula
Paz no futuro e glória no passado.

Mas, se ergues da justiça a clava forte,
Verás que um filho teu não foge à luta,
Nem teme, quem te adora, a própria morte!

Terra adorada Entre outras mil,
És tu, Brasil, Ó Pátria amada!

Dos filhos deste solo és mãe gentil,
Pátria amada,
Brasil!

HINO DE MATO GROSSO

Decreto Nº 208 de 05 de setembro de 1983

Letra de Dom Francisco de Aquino Corrêa e música do maestro Emílio Heine

Limitando, qual novo colosso,
O ocidente do imenso Brasil,
Eis aqui, sempre em flor, Mato Grosso,
Nosso berço glorioso e gentil!

Eis a terra das minas faiscantes,
Eldorado como outros não há
Que o valor de imortais bandeirantes
Conquistou ao feroz Paiaguás!

Salve, terra de amor, terra do ouro,
Que sonhara Moreira Cabral!
Chova o céu dos seus dons o tesouro
Sobre ti, bela terra natal!

Terra noiva do Sol! Linda terra!
A quem lá, do teu céu todo azul,
Beija, ardente, o astro louro, na serra
E abençoa o Cruzeiro do Sul!

No teu verde planalto escampado,
E nos teus pantanais como o mar,
Vive solto aos milhões, o teu gado,
Em mimosas pastagens sem par!

Salve, terra de amor, terra do ouro,
Que sonhara Moreira Cabral!
Chova o céu dos seus dons o tesouro
Sobre ti, bela terra natal!

Hévea fina, erva-mate preciosa,
Palmas mil, são teus ricos florões;
E da fauna e da flora o índio goza,
A opulência em teus virgens sertões.

O diamante sorri nas grupiarias
Dos teus rios que jorram, a flux.
A hulha branca das águas tão claras,
Em cascatas de força e de luz!

Salve, terra de amor, terra do ouro,
Que sonhara Moreira Cabral!
Chova o céu dos seus dons o tesouro
Sobre ti, bela terra natal!

Dos teus bravos a glória se expande
De Dourados até Corumbá,
O ouro deu-te renome tão grande,
Porém mais nosso amor te dará!

Ouve, pois, nossas juras solenes
De fazermos em paz e união,
Teu progresso imortal como a fênix
Que ainda timbra o teu nobre brasão!

Salve, terra de amor, terra de ouro,
Que sonhara Moreira Cabral!
Chova o céu dos seus dons o tesouro
Sobre ti, bela terra natal!

HINO À BANDEIRA DE MATO GROSSO

Letra e música dos autores: Abel Santos Anjos Filho, Tânia Domingos do Nascimento e Hudson C. Rocha

"Uma radiante estrela exalta o céu anil
Fulgura na imensidão do meu Brasil
Constelação de áurea cultura e glórias mil
Do bravo heróico bandeirante varonil
Que descobrindo a extensa mata sobranceira
Do Centro Oeste, imensa gleba brasileira
Trouxe esperança à juventude altaneira
Delimitando a esfera verde da bandeira.

Erga aos céus oh! estandarte
De amor e união
Mato Grosso feliz
Do Brasil é o verde coração.
Belo pendão que ostenta o branco da pureza
Losango lar da paz e feminil grandeza.
Teu manto azul é o céu que encobre a natureza
De um Mato Grosso emoldurado de beleza.

No céu estampas o matiz patriarcal
E ao Sol fulguras belo esplêndido ideal
Na Terra semeando a paz universal
Para colhermos um futuro sem igual.
Erga aos céus oh! estandarte
De amor e união
Mato Grosso feliz
Do Brasil é o verde coração".