

DIÁRIO OFICIAL



do Estado de Mato Grosso ANO CXXX - CUIABÁ quinta-feira, 19 de Novembro de 2020 Nº 27.881

PODER EXECUTIVO

LEI COMPLEMENTAR

LEI COMPLEMENTAR Nº 681, DE 18 DE NOVEMBRO DE 2020.

Autor: Poder Executivo

Dispõe sobre as competências dos Agentes de Administração Fazendária - AAF, altera a Lei Complementar nº 98, de 17 de dezembro de 2001, e dá outras providências.

A ASSEMBLEIA LEGISLATIVA DO ESTADO DE MATO GROSSO, tendo em vista o que dispõe o art. 45 da Constituição Estadual, aprova e o Governador do Estado sanciona a seguinte Lei Complementar:

Art. 1º Esta Lei Complementar estabelece as competências e atribuições atinentes ao cargo de Agente de Administração Fazendária - AAF do quadro de pessoal da Secretaria de Estado de Fazenda.

Art. 2º Compete aos Agentes de Administração Fazendária - AAF:

I - realizar os atos e decidir os processos de vistoria prévia para a homologação de inscrição estadual ou alteração cadastral;

II - realizar os atendimentos nas agências fazendárias, executar os atos e decidir os processos e procedimentos de cadastros, de alterações cadastrais, de reativação, de baixas ou de paralisação temporária de inscrições estaduais;

III - exercer a fiscalização do trânsito de mercadorias, com exercício pleno do poder de polícia, inclusive por meio da apreensão e lavratura de termo próprio com a tipificação da infringência pelo sujeito passivo, capitulação legal e base de cálculo do ato ilícito, ressalvada a constituição do crédito tributário;

IV - executar regimes ou sistemas especiais de fiscalização e controle da arrecadação, inclusive cautelar, conforme dispuser na legislação estadual, podendo promover averiguação nas bases de informações fazendárias, reter documentos, bens ou mercadorias, a serem utilizados no processo de fiscalização e controle das operações;

V - participar de ações e atividades técnicas tributárias, gerar condições e meios que fortaleçam a difusão do risco fiscal e o cumprimento voluntário das obrigações tributárias pelo contribuinte;

VI - manifestar-se em processos administrativos tributários decorrentes do desempenho de suas atribuições.

§ 1º Quando no exercício da fiscalização de mercadorias em trânsito, aplica-se aos Agentes de Administração Fazendária - AAF o art. 4º da Lei Complementar nº 674, de 1º de outubro de 2020.

§ 2º As competências estabelecidas neste artigo não serão exercidas em caráter de exclusividade.

Art. 3º Esta Lei Complementar observa as diretrizes constantes da Lei Complementar Federal nº 173, de 27 de maio de 2020, não criando e/ou gerando nova despesa de pessoal.

Art. 4º A Lei Complementar nº 98, de 17 de dezembro de 2001, passa a vigorar com as seguintes alterações:

“Art. 4º O Grupo Ocupacional TAF - Tributação, Arrecadação e Fiscalização, pertencente ao quadro de pessoal efetivo da Secretaria de Estado de Fazenda, é composto pelas carreiras de Fiscal de Tributos Estaduais - FTE, Agente Arrecadador de Tributos Estaduais - AATE, Agente de Fiscalização e Arrecadação de Tributos Estaduais - AFATE e Agente de Administração Fazendária - AAF, respeitadas as atribuições e competências estabelecidas para cada carreira em legislação específica.

Art. 5º O ingresso nas carreiras do Grupo Ocupacional TAF dar-se-á por meio de concurso público de provas, ou provas e títulos, e respeitará a legislação específica de cada carreira.

(...)

Art. 8º São exclusivas do Grupo TAF as atribuições pertinentes ao planejamento, coordenação, execução e avaliação das ações relacionadas com a tributação, arrecadação e fiscalização dos tributos de competência do Estado de Mato Grosso, respeitadas as atribuições e competências estabelecidas para cada carreira em

GOVERNO DO ESTADO DE MATO GROSSO

SEPLAG
SECRETARIA DE ESTADO DE PLANEJAMENTO
E GESTÃO

IOMAT
SUPERINTENDÊNCIA DA IMPRENSA OFICIAL
DO ESTADO DE MATO GROSSO

CENTRO POLÍTICO ADMINISTRATIVO
Rua Júlio Domingos de Campos
CEP 78050-970 Cuiabá - Mato Grosso
CNPJ(MF) 03.507.415/0004-97
FONE: (65) 3613-8000

E-mail:
publica@iomat.mt.gov.br

Visite nosso Portal:
www.iomat.mt.gov.br

Acesse o Portal E-Mato Grosso
www.mt.gov.br

Mauro Mendes Ferreira
Governador do Estado

Otaviano Olavo Pivetta
Vice-Governador

Secretário-Chefe da Casa Civil Mauro Carvalho Junior
Secretário-Chefe de Gabinete do Governador Jordan Espindola dos Santos
Secretário de Estado de Agricultura Familiar Silvano Ferreira do Amaral
Secretária de Estado de Assistência Social e Cidadania Rosamaria Ferreira de Carvalho
Secretário de Estado de Ciência, Tecnologia e Inovação Nilton Borges Borgato
Secretário de Estado de Cultura, Esporte e Lazer Alberto Machado
Secretário de Estado de Desenvolvimento Econômico Cesar Alberto Miranda Lima dos Santos Costa
Secretário de Estado de Educação Alan Resende Porto
Secretário de Estado de Fazenda Rogério Luiz Gallo
Secretário de Estado de Infraestrutura e Logística Marcelo de Oliveira e Silva
Secretária de Estado de Meio Ambiente Mauren Lazzaretti
Secretário de Estado de Planejamento e Gestão Basílio Bezerra Guimarães dos Santos
Secretário de Estado de Saúde Gilberto Gomes de Figueiredo
Secretário de Estado de Segurança Pública Alexandre Bustamante dos Santos
Procurador-Geral do Estado Francisco de Assis da Silva Lopes
Secretário Controlador-Geral do Estado Emerson Hideki Hayashida

legislação específica.”

Art. 5º O Poder Executivo regulamentará esta Lei Complementar no prazo de até 60 (sessenta) dias após a sua publicação.

Art. 6º Esta Lei Complementar entra em vigor na data de sua publicação, revogando-se as disposições em contrário, em especial o art. 5º da Lei nº 8.354, de 22 de julho de 2005.

Palácio Paiaguás, em Cuiabá, 18 de novembro de 2020, 199º da Independência e 132º da República.



MAURO MENDES
Governador do Estado

LEI

LEI Nº 11.251, DE 18 DE NOVEMBRO DE 2020.

Autor: Poder Executivo

Aprova os Convênios ICMS que relaciona, celebrados no âmbito do Conselho Nacional de Política Fazendária - CONFAZ, e dá outras providências.

A ASSEMBLEIA LEGISLATIVA DO ESTADO DE MATO GROSSO, tendo em vista o que dispõe o art. 42 da Constituição Estadual, aprova e o Governador do Estado sanciona a seguinte Lei:

Art. 1º Ficam aprovados os Convênios ICMS adiante arrolados, celebrados no âmbito do Conselho Nacional de Política Fazendária - CONFAZ:

I - Convênio ICMS 101/2020, de 2 de setembro de 2020, publicado no Diário Oficial da União de 4 de setembro de 2020 e ratificado pelo Ato Declaratório nº 19/2020, de 18 de setembro de 2020, publicado no Diário Oficial da União de 21 de setembro de 2020;

II - os seguintes Convênios ICMS, de interesse de Mato Grosso, cujos prazos foram prorrogados ou que tiveram disposições revigoradas por força do citado Convênio ICMS 101/2020, respeitadas as respectivas alterações conferidas após a edição da Lei nº 10.980, de 30 de outubro de 2019: 24/89, 104/89, 03/90, 38/91, 39/91, 41/91, 75/91, 20/92, 78/92, 123/92, 29/93, 32/95, 42/95, 82/95, 84/97, 123/97, 47/98, 57/98, 95/98, 116/98, 01/99, 33/99, 33/2000, 33/2001, 140/2001, 31/2002, 63/2002, 87/2002, 133/2002, 08/2003, 14/2003, 18/2003, 62/2003, 04/2004, 28/2005, 79/2005, 03/2006, 09/2006, 27/2006, 30/2006, 32/2006, 35/2006, 97/2006, 130/2006, 133/2006, 09/2007, 23/2007, 65/2007, 89/2007, 147/2007, 159/2008, 26/2009, 16/2010, 73/2010, 89/2010, 106/2010, 118/2010, 73/2011, 56/2012, 61/2012, 91/2012, 95/2012, 19/2016 e 100/2017.

Art. 2º Ficam, ainda, aprovados os seguintes Convênios ICMS, também celebrados no âmbito do Conselho Nacional de Política Fazendária - CONFAZ:

I - Convênio ICMS 65/2020, de 30 de julho de 2020, publicado no Diário Oficial da União de 3 de agosto de 2020 e ratificado pelo Ato Declaratório nº 15/2020, de 18 de agosto de 2020, publicado no Diário Oficial da União de 19 de agosto de 2020;

II - Convênios ICMS 80/2020 e 86/2020, de 2 de setembro de 2020, publicados no Diário Oficial da União de 3 de setembro de 2020 e ratificados pelo Ato Declaratório nº 19/2020, de 18 de setembro de 2020, publicado no Diário Oficial da União de 21 de setembro de 2020;

III - Convênios ICMS 92/2020 e 93/2020, de 2 de setembro de 2020, publicados no Diário Oficial da União de 4 de setembro de 2020 e ratificados pelo mencionado Ato Declaratório nº 19/2020.

Art. 3º Ficam, por fim, aprovados os Convênios ICMS a seguir indicados, igualmente celebrados no âmbito do Conselho Nacional de Política Fazendária - CONFAZ, também de interesse de Mato Grosso ou que alteram Convênios ICMS de interesse do Estado ou, ainda, a cujas disposições Mato Grosso aderiu:

I - Convênio ICMS 18/92 e respectivas alterações e prorrogações, as decorrentes dos seguintes Convênios ICMS: 151/94 e 100/2014;

II - Convênio ICMS 10/2002 e respectivas alterações, decorrentes dos seguintes Convênios ICMS: 32/2004, 64/2005, 121/2006, 80/2008, 137/2008, 75/2010, 84/2010, 150/2010, 130/2011, 1/2019, 157/2019, 210/2019 e 13/2020;

III - Convênio ICMS 64/2006 e respectivas alterações, decorrentes dos seguintes Convênios ICMS: 135/2014, 67/2018 e 167/2019;

IV - Convênio ICMS 99/2018;

V - Convênio ICMS 150/2019;

VI - Convênio ICMS 52/2020.

Art. 4º A aprovação nos termos desta Lei do Convênio ICMS 86/2020, arrolado no inciso II do art. 2º, não dispensa a observância dos critérios previstos no art. 57 do Ato das Disposições Constitucionais Transitórias da Constituição Estadual.

Art. 5º Esta Lei entra em vigor na data de sua publicação, respeitando, quanto à produção de efeitos, as datas fixadas em cada Convênio ICMS, aprovado de acordo com o disposto nos arts. 1º, 2º e 3º.

Parágrafo único A aprovação do Convênio ICMS, na forma desta Lei, não assegura a sua eficácia, nas hipóteses em que for necessária a edição de decreto governamental para a respectiva implementação.

Palácio Paiaguás, em Cuiabá, 18 de novembro de 2020, 199º da Independência e 132º da República.



MAURO MENDES
Governador do Estado

DECRETO

DECRETO Nº 712, DE 18 DE NOVEMBRO DE 2020.

Transfere ex-officio os militares estaduais da Reserva Remunerada para Reforma por terem atingidos idade Limite, conforme prevê a Lei Complementar nº 555, de 29 de dezembro de 2014.

O GOVERNADOR DO ESTADO DE MATO GROSSO, no uso das atribuições que lhe confere o inciso III, artigo 66 da Constituição Estadual, tendo em vista o que consta no Processo nº 300393/2020,

DECRETA:

Art. 1º Ficam transferidos *ex-officio* do Quadro da Reserva Remunerada para o Quadro de Reforma, os Policiais Militares abaixo mencionados, por terem atingidos idade limite, de acordo com o inciso I, artigo 150 e parágrafo único do artigo 151, ambos da Lei Complementar nº 555, de 29 de dezembro de 2014:

GRADUAÇÃO	NOME	RGPMMT
1º Ten PM	Dejaime de Carli	872.612
2º Ten PM	Cícero Dantas Sousa	877.928
3º Sgt PM	Ilto Guimarães de Oliveira	871.355
3º Sgt PM	Guerino Cazange	871.786
Cb PM	João Martins da Silva	875.639
Cb PM	Cícero Elizardo dos Santos	875.156

Art. 2º Este Decreto entra em vigor na data de sua publicação.

Palácio Paiaguás, em Cuiabá, 18 de novembro de 2020, 199º da Independência e 132º da República.



MAURO MENDES
Governador do Estado



MAURO CARVALHO JUNIOR
Secretário-Chefe da Casa Civil



JONILDO JOSÉ DE ASSIS - CEL PM
Comandante-Geral da Polícia Militar

DECRETO Nº 713, DE 18 DE NOVEMBRO DE 2020.

Concede Medalha ao servidor Policial Militar que abaixo menciona.

O GOVERNADOR DO ESTADO DE MATO GROSSO, no uso das atribuições que lhe confere o artigo 66, inciso III, da Constituição Estadual, tendo em vista o que consta no Processo nº 250831/2019,

DECRETA:

Art. 1º Fica concedida a **MEDALHA DE TEMPO DE SERVIÇO - PRATA** ao servidor policial militar adiante mencionado, por contar mais de 20 (vinte) anos de efetivo serviço prestado a Polícia Militar do Estado de Mato Grosso, nos termos do artigo 2º do Decreto nº 688, de 30 de maio de 1984:

- Cap PM **Eduardo José Bento Martins**

Art. 2º Este Decreto entra em vigor na data de sua publicação.

Palácio Paiaguás, em Cuiabá, 18 de novembro de 2020, 199º da Independência e 132º da República.



MAURO MENDES
Governador do Estado



MAURO CARVALHO JUNIOR
Secretário-Chefe da Casa Civil



JONILDO JOSÉ DE ASSIS - CEL PM
Comandante-Geral da Polícia Militar

DECRETO Nº 714, DE 18 DE NOVEMBRO DE 2020.

Retifica, em parte, o Decreto nº 604, de 19 de agosto de 2020, que autoriza a publicação de chamamento público para a formalização de parceria - Termo de Fomento e Termo de Colaboração - para execução dos serviços públicos de conservação, recuperação, manutenção, implantação de melhorias e operação rodoviária de trechos de rodovias estaduais que especifica e dá outras providências:

O GOVERNADOR DO ESTADO DE MATO GROSSO, no uso das atribuições que lhe confere o artigo 66, inciso III, da Constituição Estadual, tendo em vista o que consta no Processo nº 374855/2020,

DECRETA:

Art. 1º Fica retificado o inciso II do art. 1º do Decreto nº 604, de 19 de agosto de 2020 publicado no D.O. do dia de 20 de Outubro de 2020, à p. 01, como segue:

- Onde se lê:

“Art. 1º (...)

I - (...)

II - Trecho da Rodovia MT 480 - Tangará da Serra - Extensão: 99,00 - km.

- Leia-se:

“Art. 1º (...)

I - (...)

II - Trecho da Rodovia MT 480 - Tangará da Serra - Extensão: 108,4 - km.

Art. 2º Este Decreto entra em vigor na data de sua publicação.

Palácio Paiaguás, em Cuiabá, 18 de novembro de 2020, 199º da Independência e 132º da República.



MAURO MENDES
Governador do Estado



MAURO CARVALHO JUNIOR
Secretário-Chefe da Casa Civil



MARCELO DE OLIVEIRA E SILVA
Secretário de Estado de Infraestrutura e Logística

DECRETO Nº 715, DE 18 DE NOVEMBRO DE 2020.

Regulamenta o Fundo Estadual de Recursos Hídricos - FEHIDRO e dá outras providências.

O GOVERNADOR DO ESTADO DE MATO GROSSO, no uso das atribuições que lhe confere o artigo 66, inciso III da Constituição Estadual, tendo em vista o que consta no Processo nº 234265/2020, e

Considerando a necessidade de regulamentação da Lei nº 11.088 de 09 de março de 2020, que dispõe sobre a política Estadual de Recursos Hídricos, em especial ao relativo ao Título IV - Do Fundo Estadual de Recursos Hídricos,

DECRETA:

**CAPÍTULO I
DAS FINALIDADES E DOS OBJETIVOS**

Art. 1º O Fundo Estadual de Recursos Hídricos - FEHIDRO, tem a finalidade de dar suporte financeiro para a implementação da Política Estadual de Recursos Hídricos e das ações correspondentes, e reger-se-á pelas normas estabelecidas na Lei nº 11.088, de 09 de março de 2020, e por este regulamento.

Art. 2º São objetivos do Fundo Estadual de Recursos Hídricos - FEHIDRO:

I - contribuir com o financiamento para implementação dos instrumentos de gestão de recursos hídricos de domínio do Estado de Mato Grosso;

II - fomentar o desenvolvimento das ações, programas e projetos decorrentes do Plano Estadual de Recursos Hídricos, dos planos de bacias hidrográficas e dos programas governamentais de recursos hídricos, que mantenham a compatibilização entre os usos múltiplos e sua utilização racional e integrada;

III - prover recursos financeiros necessários para o financiamento de estudos e pesquisas, e para a aplicação em programas, projetos, obras e ações, proporcionando a execução da Política Estadual de Recursos Hídricos;

IV - fortalecer os órgãos e entidades componentes do Sistema Estadual de Recursos Hídricos, incluindo o pagamento das despesas de manutenção e custeio administrativo;

V - apoiar a fiscalização do uso dos recursos hídricos no território do Estado;

CAPÍTULO II DOS RECURSOS DO FEHIDRO

Art. 3º Constituem recursos do FEHIDRO:

I - recursos do Estado a ele destinados por dispositivos legais;

II - transferências da União, de Estados ou de países vizinhos, destinados à execução de planos e programas de recursos hídricos de interesse comum;

III - compensação financeira que os Estados receberem em decorrência dos aproveitamentos hidroenergéticos em conformidade com a Lei Federal nº 9.984/2000 e alterações posteriores;

IV - parte da compensação financeira que o Estado receber pela exploração de petróleo, gás natural e recursos minerais;

V - resultados da cobrança pelo uso de recursos hídricos de domínio estadual;

VI - empréstimos nacionais, internacionais e recursos provenientes da ajuda e cooperação internacionais e de acordos intergovernamentais;

VII - retorno das operações de crédito com os órgãos e entidades estaduais, municipais e privadas;

VIII - produto das operações de crédito e das rendas procedentes das aplicações de seus recursos;

IX - resultado da cobrança de multas, decorrente da aplicação de legislação de águas e de controle de poluição das mesmas;

X - contribuições de melhorias decorrentes de obras públicas de aproveitamento e controle de recursos hídricos;

XI - doações de pessoas físicas ou jurídicas, de direito público e privado, nacionais, estrangeiras ou multinacionais;

XII - outras receitas a ele destinadas.

Parágrafo único O produto da cobrança pelo uso da água será aplicado conforme previsto no Plano Estadual de Recursos Hídricos, prioritariamente nas respectivas bacias hidrográficas em que foram arrecadados os recursos.

CAPÍTULO III DA GESTÃO DO FEHIDRO

Art. 4º O FEHIDRO será administrado quanto ao aspecto financeiro pela Secretaria de Estado de Meio Ambiente - SEMA, com observância do Plano de Aplicação previamente aprovado pelo Conselho Estadual de Recursos Hídricos.

Parágrafo único O Fundo Estadual de Recursos Hídricos - FEHIDRO utilizar-se-á para sua gestão da estrutura organizacional de planejamento, administrativa e financeira da Secretaria de Estado de Meio Ambiente - SEMA, a qual editará as normas complementares e demais procedimentos operacionais, considerados de interesse para a agilidade e o funcionamento eficaz do mesmo.

Art. 5º A gestão financeira do FEHIDRO será feita através de um banco do sistema oficial do Estado a ser definido pelo Poder Executivo.

Parágrafo único Os saldos verificados no final de cada exercício financeiro serão automaticamente transferidos para o exercício seguinte.

Art. 6º O FEHIDRO será auditado pelo órgão de controle interno da Administração Pública e pelo Tribunal de Contas do Estado.

Art. 7º Ao Conselho Estadual de Recursos Hídricos - CEHIDRO, na condição de órgão deliberativo e normativo central do Sistema Estadual de Recursos Hídricos, compete:

I - definir as prioridades e diretrizes para a aplicação dos recursos do FEHIDRO, em conformidade com a Política Estadual de Recursos Hídricos;

II - estabelecer normas com definição de mecanismos e critérios gerais para análise pela SEMA/MT de programas e projetos de demandas induzidas ou espontâneas;

III - estabelecer diretrizes gerais para a análise pelos comitês de bacia hidrográfica dos programas e projetos de sua competência;

IV - estabelecer critérios gerais para a aplicação dos recursos

financeiros repassados aos comitês de bacia, de acordo com o que estabelece este Decreto;

V - aprovar o plano anual de aplicação dos recursos do FEHIDRO;

VI - apreciar e aprovar a prestação anual de contas das aplicações financeiras do FEHIDRO.

CAPÍTULO IV DOS BENEFICIÁRIOS DO FEHIDRO

Art. 8º Podem habilitar-se à obtenção de recursos do Fundo Estadual de Recursos Hídricos - FEHIDRO:

I - pessoas jurídicas de direito público, da administração direta e indireta do Estado e dos Municípios de Mato Grosso, com ações voltadas à gestão de recursos hídricos;

II - concessionárias e permissionárias de serviços públicos, com atuação em recursos hídricos, no saneamento, no meio ambiente ou no aproveitamento múltiplo da água;

III - consórcios intermunicipais regularmente constituídos;

IV - entidades privadas sem finalidades lucrativas, usuárias ou não de recursos hídricos, mediante realização de estudos, projetos, serviços, ações e obras enquadradas nos Planos das Bacias Hidrográficas e no Plano Estadual de Recursos Hídricos - PERH, e que preencham os seguintes requisitos:

a) constituição definitiva, há pelo menos 4 (quatro) anos, nos termos da legislação pertinente;

b) deter, dentre suas finalidades principais, a proteção ao meio ambiente ou atuação na área dos recursos hídricos;

c) atuação comprovada no âmbito do Estado ou da Bacia Hidrográfica.

Parágrafo único Para se habilitar à obtenção de recursos do FEHIDRO os projetos deverão obrigatoriamente ser submetidos e aprovados pelos Comitês de Bacia Hidrográfica de sua área de abrangência, e no caso de projetos de âmbito estadual ou na inexistência de Comitê de Bacia Hidrográfica na área do projeto, aprovados pelo Conselho Estadual de Recursos Hídricos.

CAPÍTULO V DAS APLICAÇÕES DO FEHIDRO

Art. 9º Os recursos do Fundo Estadual de Recursos Hídricos - FEHIDRO serão empregados em:

I - planos, projetos e pesquisas que visem o desenvolvimento, a conservação, o uso racional e sustentável dos recursos hídricos, superficiais e subterrâneos, de acordo com as prioridades da Política Estadual de Recursos Hídricos;

II - execução de obras e serviços com vistas a preservação, melhoria e/ou recuperação da qualidade dos recursos hídricos no Estado de Mato Grosso;

III - programas e estudos visando a capacitação de recursos humanos, pesquisas e desenvolvimento tecnológico de interesse da gestão dos recursos hídricos;

IV - desenvolvimento tecnológico;

V - implementação dos instrumentos da Política Estadual de Recursos Hídricos;

VI - implementação das atividades de gestão dos recursos hídricos dos órgãos integrantes do Sistema Estadual de Recursos Hídricos - SERH

VII - custeio das despesas para:

a) realização de estudos, pesquisas e levantamento e mapeamento hídrico, pelos órgãos estaduais responsáveis pela execução e apoio às políticas de recursos hídricos;

b) no pagamento de despesas de implementação e custeio administrativo do Sistema Estadual de Recursos Hídricos, previsto na Lei nº 11.088/2020;

c) manutenção da rede hidrometeorológica estadual;

d) atendimento as situações de emergência não previstas no orçamento anual, como a ocorrência de eventos hidrológicos críticos, que ofereçam perigo à saúde e segurança públicas, e prejuízos econômicos e sociais;

e) educação ambiental em recursos hídricos;

f) comunicação social e divulgação das atividades de gestão dos recursos hídricos;

g) ações de vistoria e fiscalização de recursos hídricos.

§ 1º É vedada a utilização dos recursos do FEHIDRO para

pagamento de despesas divergentes às suas finalidades, previstas neste artigo.

§ 2º A aplicação nas despesas previstas na alínea “b” do inciso VII deste artigo é limitada a sete e meio por cento do total arrecadado.

Art. 10 O produto da cobrança pelo uso da água será aplicado conforme previsto no Plano Estadual de Recursos Hídricos ou no Plano de Bacia Hidrográfica, prioritariamente nas respectivas bacias hidrográficas em que foram arrecadados os recursos.

Parágrafo único Até 20% (vinte por cento) do valor arrecadado a título de cobrança pelo uso da água poderá ser aplicado em outra bacia hidrográfica, mediante aprovação do comitê e anuência do CEHIDRO.

**CAPÍTULO VI
DISPOSIÇÕES FINAIS**

Art. 11 Fica o Poder Executivo autorizado a abrir os créditos adicionais necessários ao cumprimento deste Decreto.

Art. 12 Ficam autorizadas as alterações no Plano Plurianual - PPA para o quadriênio 2020-2023, necessárias ao cumprimento desta Decreto.

Art. 13 Este Decreto entra em vigor na data de sua publicação.

Palácio Paiaguás, em Cuiabá, 18 de novembro de 2020, 199º da Independência e 132º da República

MAURO MENDES
Governador do Estado

MAURO CARVALHO JUNIOR
Secretário-Chefe da Casa Civil

MAUREN LAZZARETTI
Secretária de Estado de Meio Ambiente

DECRETO ORÇAMENTÁRIO

DECRETO ORÇAMENTÁRIO Nº 387 DE 18 DE NOVEMBRO DE 2020.

Crédito Suplementar por Anulação em favor de órgão (s) do Estado de Mato Grosso, para reforço de dotações constantes da lei orçamentária vigente.

O GOVERNADOR DO ESTADO DE MATO GROSSO, no uso das atribuições que lhe confere o Artigo 66, Inciso III, da Constituição Estadual, e conforme o disposto na Lei nº 10.986, de 05 de novembro de 2019 e Lei nº 11.086, de 31 de janeiro de 2020.

DECRETA:

Art. 1º Fica aberto no Orçamento Fiscal e da Seguridade Social do Estado, constante da Lei nº 11.086, de 31 de janeiro de 2020, em favor do(s) Órgão(s) abaixo relacionado(s), Crédito Suplementar por Anulação no valor total de R\$ 4.018.000,00 (quatro milhões e dezoito mil reais), para atender as programações constantes no Anexo Único de cada processo integrante deste Decreto.

Typo: 100

PROCESSO FIPLAN Nº	UNIDADE ORÇAMENTÁRIA	VALOR SUPLEMENTADO
3122	17302 INSTITUTO DE PESOS E MEDIDAS DE MATO GROSSO	18.000,00
3095	25101 SECRETARIA DE ESTADO DE INFRAESTRUTURA E LOGÍSTICA	4.000.000,00
TOTAL		4.018.000,00

Art. 2º Os recursos necessários à execução do disposto no art. 1º decorrerão da anulação de dotações orçamentárias, conforme indicado no Anexo Único do(s) respectivo(s) processo(s).

Art. 3º Este Decreto entra em vigor na data de sua publicação.

Palácio Paiaguás, em Cuiabá, 18 de novembro de 2020, 199º da Independência e 132º da República.

MAURO MENDES
Governador do Estado

ROGÉRIO LUIZ GALLO
Secretário de Estado de Fazenda

Anexo Único				Detalhamento das Dotações Orçamentárias						
PROCESSO : 3095				ÓRGÃO : 25101 - SECRETARIA DE ESTADO DE INFRAESTRUTURA E LOGÍSTICA						
FUN	SUBF	PROG	AÇÃO	DESCRIÇÃO DAAÇÃO	REGIÃO	ESFERA	SITUAÇÃO	NATUREZA	FONTE	VALOR
26	782	338	1287	Pavimentação de rodovias	0500	F	Suplementação	4490	196	1.500.000,00
Meta Física Ajustada Neste Processo				Trecho pavimentado (Quilômetro (km))						48,67
26	782	338	1287	Pavimentação de rodovias	0600	F	Suplementação	4490	196	2.500.000,00
Meta Física Ajustada Neste Processo				Trecho pavimentado (Quilômetro (km))						169,74
26	782	338	5148	Pavimentação de rodovias de acesso às sedes municipais	0400	F	Anulação	4490	196	2.500.000,00
Meta Física Ajustada Neste Processo				Trecho pavimentado (Quilômetro (km))						46,50
26	782	338	5148	Pavimentação de rodovias de acesso às sedes municipais	1200	F	Anulação	4490	196	1.500.000,00
Meta Física Ajustada Neste Processo				Trecho pavimentado (Quilômetro (km))						0,00
TOTAL DO PROCESSO										4.000.000,00

PROCESSO : 3122				ÓRGÃO : 17302 - INSTITUTO DE PESOS E MEDIDAS DE MATO GROSSO						
FUN	SUBF	PROG	AÇÃO	DESCRIÇÃO DA AÇÃO	REGIÃO	ESFERA	SITUAÇÃO	NATUREZA	FONTE	VALOR
23	122	036	2007	Manutenção de serviços administrativos gerais	9900	F	Anulação	3390	193	18.000,00
23	126	036	2009	Manutenção de ações de informática	9900	F	Suplementação	3390	193	18.000,00
TOTAL DO PROCESSO								18.000,00		

Para termos e siglas utilizados neste Decreto, consultar Glossário publicado por meio da Portaria nº 038/2018/GS/SEPLAN/MT, D.O. de 14/11/2018, página 36, disponível também em www.seplag.mt.gov.br (orçamento/manuais).

DECRETO ORÇAMENTÁRIO Nº 388 DE 18 DE NOVEMBRO DE 2020.

Abre no Orçamento Fiscal e da Seguridade Social, Transposição Orçamentária entre Programas de Governo por Reprogramação das dotações constantes na Lei Orçamentária vigente.

O GOVERNADOR DO ESTADO DE MATO GROSSO, no uso das atribuições que lhe confere o Artigo 66, Inciso III, da Constituição Estadual, e conforme o disposto na Lei nº 10.986, de 05 de novembro de 2019 e Lei nº 11.086, de 31 de janeiro de 2020.

DECRETA:

Art. 1º Fica aberto no Orçamento Fiscal e da Seguridade Social do Estado, constante da Lei nº 11.086, de 31 de janeiro de 2020, em favor do(s) Órgão(s) abaixo relacionado(s), Transposição Orçamentária no valor total de R\$ 34.514.765,54 (trinta e quatro milhões e quinhentos e quatorze mil e setecentos e sessenta e cinco reais e cinquenta e quatro centavos), para atender as programações constantes no Anexo Único de cada processo integrante deste Decreto.

Tipo: 101

PROCESSO FIPLAN Nº	UNIDADE ORÇAMENTÁRIA	VALOR SUPLEMENTADO
3018	14101 SECRETARIA DE ESTADO DE EDUCAÇÃO	34.044.765,54
3112	14101 SECRETARIA DE ESTADO DE EDUCAÇÃO	120.000,00
3022	25101 SECRETARIA DE ESTADO DE INFRAESTRUTURA E LOGÍSTICA	300.000,00
3043	14101 SECRETARIA DE ESTADO DE EDUCAÇÃO	50.000,00
TOTAL		34.514.765,54

Art. 2º Os recursos necessários à execução do disposto no art. 1º decorrerão de transposição de dotações orçamentárias, conforme indicado no Anexo Único do(s) respectivo(s) processo(s).

Art. 3º Este Decreto entra em vigor na data de sua publicação.

Palácio Paiaguás, em Cuiabá, 18 de novembro de 2020, 199º da Independência e 132º da República.

MAURO MENDES
 Governador do Estado

ROGÉRIO LUIZ GALLO
 Secretário de Estado de Fazenda

Anexo Único				Detalhamento das Dotações Orçamentárias						
PROCESSO : 3018				ÓRGÃO : 14101 - SECRETARIA DE ESTADO DE EDUCAÇÃO						
FUN	SUBF	PROG	AÇÃO	DESCRIÇÃO DA AÇÃO	REGIÃO	ESFERA	SITUAÇÃO	NATUREZA	FONTE	VALOR
12	368	527	2220	Fortalecimento do atendimento das modalidades educacionais e diversidades	9900	F	Suplementação	3390	120	34.044.765,54
Meta Física Ajustada Neste Processo					aluno atendido (Percentual)					5,00
12	368	036	4281	Remuneração dos servidores em atividades administrativas e encargos sociais	9900	F	Anulação	3190	120	23.156.782,94
12	368	036	4281	Remuneração dos servidores em atividades administrativas e encargos sociais	9900	F	Anulação	3191	120	10.887.982,60
Meta Física Ajustada Neste Processo					Remuneração paga (Percentual)					100,00
TOTAL DO PROCESSO								34.044.765,54		

PROCESSO : 3022				ÓRGÃO : 25101 - SECRETARIA DE ESTADO DE INFRAESTRUTURA E LOGÍSTICA						
FUN	SUBF	PROG	AÇÃO	DESCRIÇÃO DA AÇÃO	REGIÃO	ESFERA	SITUAÇÃO	NATUREZA	FONTE	VALOR
00	782	514	3128	Implementação de concessões	9900	F	Suplementação	3390	240	300.000,00

Meta Física Ajustada Neste Processo				Concessão realizada (Unidade)				5,00		
26	782	338	4357	Gerenciamento e operação da malha pavimentada	9900	F	Anulação	3390	240	300.000,00
Meta Física Ajustada Neste Processo				Posto Estruturado (Unidade)				3,00		
TOTAL DO PROCESSO								300.000,00		

PROCESSO : 3043				ÓRGÃO : 14101 - SECRETARIA DE ESTADO DE EDUCAÇÃO						
FUN	SUBF	PROG	AÇÃO	DESCRIÇÃO DA AÇÃO	REGIÃO	ESFERA	SITUAÇÃO	NATUREZA	FONTES	VALOR
12	122	036	2004	Manutenção de gabinetes	9900	F	Suplementação	3390	120	50.000,00
12	368	527	2231	Serviço de transporte escolar.	9900	F	Anulação	3340	120	50.000,00
Meta Física Ajustada Neste Processo				Aluno atendido/Rural (Percentual)				100,00		
TOTAL DO PROCESSO								50.000,00		

PROCESSO : 3112				ÓRGÃO : 14101 - SECRETARIA DE ESTADO DE EDUCAÇÃO						
FUN	SUBF	PROG	AÇÃO	DESCRIÇÃO DA AÇÃO	REGIÃO	ESFERA	SITUAÇÃO	NATUREZA	FONTES	VALOR
12	122	036	2005	Manutenção e conservação de bens imóveis	9900	F	Anulação	3390	100	120.000,00
12	368	527	2231	Serviço de transporte escolar.	9900	F	Suplementação	4440	100	120.000,00
Meta Física Ajustada Neste Processo				Aluno atendido/Rural (Percentual)				100,00		
TOTAL DO PROCESSO								120.000,00		

Para termos e siglas utilizados neste Decreto, consultar Glossário publicado por meio da Portaria nº 038/2018/GS/SEPLAN/MT, D.O. de 14/11/2018, página 36, disponível também em www.seplag.mt.gov.br (orçamento/manuais).

DECRETO ORÇAMENTÁRIO Nº 389 DE 18 DE NOVEMBRO DE 2020.

Abre no Orçamento Fiscal e da Seguridade Social, Remanejamento Orçamentário em favor de órgão (s) do Estado de Mato Grosso, para reforço de dotações constantes da lei orçamentária vigente.

O GOVERNADOR DO ESTADO DE MATO GROSSO, no uso das atribuições que lhe confere o Artigo 66, Inciso III, da Constituição Estadual, e conforme o disposto na Lei nº 10.986, de 05 de novembro de 2019 e Lei nº 11.086, de 31 de janeiro de 2020.

DECRETA:

Art. 1º Fica aberto no Orçamento Fiscal e da Seguridade Social do Estado, constante da Lei nº 11.086, de 31 de janeiro de 2020, em favor do(s) Órgão(s) abaixo relacionado(s), Remanejamento Orçamentário no valor total de R\$ 5.885.923,16 (cinco milhões e oitocentos e oitenta e cinco mil e novecentos e vinte e três reais e dezesseis centavos), para atender as programações constantes no Anexo Único de cada processo integrante deste Decreto.

Tipo: 102

PROCESSO FIPLAN Nº	UNIDADE ORÇAMENTÁRIA	VALOR SUPLEMENTADO
2679	14101 SECRETARIA DE ESTADO DE EDUCAÇÃO	2.192.000,00
2751	14101 SECRETARIA DE ESTADO DE EDUCAÇÃO	250.000,00
3036	10101 DEFENSORIA PÚBLICA DO ESTADO DE MATO GROSSO	3.402.851,54
3140	04101 CASA CIVIL	41.071,62
TOTAL		5.885.923,16

Art. 2º Os recursos necessários à execução do disposto no art. 1º decorrerão de Remanejamento Orçamentário entre Unidades Orçamentárias, conforme indicado no Anexo Único do(s) respectivo(s) processo(s).

Art. 3º Este Decreto entra em vigor na data de sua publicação.

Palácio Paiaaguás, em Cuiabá, 18 de novembro de 2020, 199º da Independência e 132º da República.

MAURO MENDES
 Governador do Estado

ROGÉRIO LUIZ GALLO
 Secretário de Estado de Fazenda

Detalhamento das Dotações Orçamentárias

Anexo Único

PROCESSO : 2679				ÓRGÃO : 14101 - SECRETARIA DE ESTADO DE EDUCAÇÃO						
FUN	SUBF	PROG	AÇÃO	DESCRIÇÃO DA AÇÃO	REGIÃO	ESFERA	SITUAÇÃO	NATUREZA	FONTE	VALOR
12	368	527	2231	Serviço de transporte escolar.	0600	F	Suplementação	4490	100	548.000,00
Meta Física Ajustada Neste Processo					Aluno atendido/Rural (Percentual)					100,00
12	368	527	2231	Serviço de transporte escolar.	0900	F	Suplementação	4490	100	822.000,00
Meta Física Ajustada Neste Processo					Aluno atendido/Rural (Percentual)					100,00
12	368	527	2231	Serviço de transporte escolar.	9900	F	Suplementação	4490	100	822.000,00
Meta Física Ajustada Neste Processo					Aluno atendido/Rural (Percentual)					100,00
ÓRGÃO: 30102 - RECURSOS SOB A SUPERVISÃO DA SEFAZ										
28	843	994	8028	Amortização e encargos da dívida interna	9900	F	Anulação	3290	100	2.192.000,00
TOTAL DO PROCESSO								2.192.000,00		

PROCESSO : 2751				ÓRGÃO : 14101 - SECRETARIA DE ESTADO DE EDUCAÇÃO						
FUN	SUBF	PROG	AÇÃO	DESCRIÇÃO DA AÇÃO	REGIÃO	ESFERA	SITUAÇÃO	NATUREZA	FONTE	VALOR
12	368	527	2231	Serviço de transporte escolar.	9900	F	Suplementação	4490	100	250.000,00
Meta Física Ajustada Neste Processo					Aluno atendido/Rural (Percentual)					100,00
ÓRGÃO: 30102 - RECURSOS SOB A SUPERVISÃO DA SEFAZ										
28	843	994	8028	Amortização e encargos da dívida interna	9900	F	Anulação	4690	100	250.000,00
TOTAL DO PROCESSO								250.000,00		

PROCESSO : 3036				ÓRGÃO : 10101 - DEFENSORIA PÚBLICA DO ESTADO DE MATO GROSSO						
FUN	SUBF	PROG	AÇÃO	DESCRIÇÃO DA AÇÃO	REGIÃO	ESFERA	SITUAÇÃO	NATUREZA	FONTE	VALOR
03	122	036	2007	Manutenção de serviços administrativos gerais	9900	F	Suplementação	3390	100	2.860.000,00
03	422	405	2336	Instalação e modernização das unidades físicas da Defensoria Pública do Estado de Mato Grosso	0600	F	Suplementação	4490	100	149.629,54
Meta Física Ajustada Neste Processo					Unidade aparelhada (Unidade)					1,50
03	126	405	2337	Implementação da tecnologia da informação na Defensoria Pública do Estado de Mato Grosso	0600	F	Suplementação	4490	100	393.222,00
Meta Física Ajustada Neste Processo					Sistema implantado (Unidade)					3,00
ÓRGÃO: 30102 - RECURSOS SOB A SUPERVISÃO DA SEFAZ										
28	843	994	8028	Amortização e encargos da dívida interna	9900	F	Anulação	3290	100	3.402.851,54
TOTAL DO PROCESSO								3.402.851,54		

PROCESSO : 3140				ÓRGÃO : 04101 - CASA CIVIL						
FUN	SUBF	PROG	AÇÃO	DESCRIÇÃO DA AÇÃO	REGIÃO	ESFERA	SITUAÇÃO	NATUREZA	FONTE	VALOR
04	122	036	2007	Manutenção de serviços administrativos gerais	9900	F	Suplementação	4490	100	41.071,62
ÓRGÃO: 4102 - GOVERNADORIA										
04	122	036	2006	Manutenção de serviços de transportes	9900	F	Anulação	4490	100	41.071,62
TOTAL DO PROCESSO								41.071,62		

Para termos e siglas utilizados neste Decreto, consultar Glossário publicado por meio da Portaria nº 038/2018/GS/SEPLAN/MT, D.O. de 14/11/2018, página 36, disponível também em www.seplag.mt.gov.br (orçamento/manuais).

DECRETO ORÇAMENTÁRIO Nº 390 DE 18 DE NOVEMBRO DE 2020.**Abre no Orçamento Fiscal e da Seguridade Social, Transferência Orçamentária entre Categorias Econômicas de Despesa por Reprogramação das dotações constantes na Lei Orçamentária vigente.**

O GOVERNADOR DO ESTADO DE MATO GROSSO, no uso das atribuições que lhe confere o Artigo 66, Inciso III, da Constituição Estadual, e conforme o disposto na Lei nº 10.986, de 05 de novembro de 2019 e Lei nº 11.086, de 31 de janeiro de 2020.

DECRETA:

Art. 1º Fica aberto no Orçamento Fiscal e da Seguridade Social do Estado, constante da Lei nº 11.086, de 31 de janeiro de 2020, em favor do(s) Órgão(s) abaixo relacionado(s), Transferência Orçamentária no valor total de R\$ 300.000,00 (trezentos mil reais), para atender as programações constantes no Anexo Único de cada processo integrante deste Decreto.

Tipo: 103

PROCESSO FIPLAN Nº	UNIDADE ORÇAMENTÁRIA		VALOR SUPLEMENTADO
3109	14101	SECRETARIA DE ESTADO DE EDUCAÇÃO	40.000,00
3106	14101	SECRETARIA DE ESTADO DE EDUCAÇÃO	200.000,00
3100	14101	SECRETARIA DE ESTADO DE EDUCAÇÃO	60.000,00
TOTAL			300.000,00

Art. 2º Os recursos necessários à execução do disposto no art. 1º decorrerão de transferências de dotações orçamentárias, entre Categorias Econômicas conforme indicado no Anexo Único do(s) respectivo(s) processo(s).

Art. 3º Este Decreto entra em vigor na data de sua publicação.

Palácio Paiaguás, em Cuiabá, 18 de novembro de 2020, 199º da Independência e 132º da República.



MAURO MENDES
Governador do Estado



ROGÉRIO LUIZ GALLO
Secretário de Estado de Fazenda

Anexo Único				Detalhamento das Dotações Orçamentárias						
PROCESSO : 3100				ÓRGÃO : 14101 - SECRETARIA DE ESTADO DE EDUCAÇÃO						
FUN	SUBF	PROG	AÇÃO	DESCRIÇÃO DA AÇÃO	REGIÃO	ESFERA	SITUAÇÃO	NATUREZA	FONTE	VALOR
12	368	527	2217	Reforma e ampliações de espaços educacionais	9900	F	Anulação	3390	100	60.000,00
Meta Física Ajustada Neste Processo				Reforma de pequeno porte realizada (Unidade)						80,00
12	368	527	2231	Serviço de transporte escolar.	9900	F	Suplementação	4450	100	60.000,00
Meta Física Ajustada Neste Processo				Aluno atendido / Educação Especial (Percentual)						100,00
TOTAL DO PROCESSO								60.000,00		

PROCESSO : 3106				ÓRGÃO : 14101 - SECRETARIA DE ESTADO DE EDUCAÇÃO						
FUN	SUBF	PROG	AÇÃO	DESCRIÇÃO DA AÇÃO	REGIÃO	ESFERA	SITUAÇÃO	NATUREZA	FONTE	VALOR
12	368	527	2217	Reforma e ampliações de espaços educacionais	0600	F	Suplementação	3390	100	155.000,00

Meta Física Ajustada Neste Processo				Reforma de pequeno porte realizada (Unidade)						5,00
12	368	527	2220	Fortalecimento do atendimento das modalidades educacionais e diversidades	9900	F	Anulação	3390	100	200.000,00
Meta Física Ajustada Neste Processo				aluno atendido (Percentual)						5,00
12	368	527	2228	Aparelhamento e reaparelhamento das unidades de ensino com equipamentos e mobiliários.	0600	F	Suplementação	4450	100	45.000,00
Meta Física Ajustada Neste Processo				Escola atendida (Unidade)						49,00
TOTAL DO PROCESSO								200.000,00		
PROCESSO : 3109				ÓRGÃO : 14101 - SECRETARIA DE ESTADO DE EDUCAÇÃO						
FUN	SUBF	PROG	AÇÃO	DESCRIÇÃO DA AÇÃO	REGIÃO	ESFERA	SITUAÇÃO	NATUREZA	FONTE	VALOR
12	368	527	2228	Aparelhamento e reaparelhamento das unidades de ensino com equipamentos e mobiliários.	0500	F	Suplementação	4440	100	40.000,00
Meta Física Ajustada Neste Processo				Escola atendida (Unidade)						10,00
12	368	527	2228	Aparelhamento e reaparelhamento das unidades de ensino com equipamentos e mobiliários.	9900	F	Anulação	3390	100	40.000,00
Meta Física Ajustada Neste Processo				Escola atendida (Unidade)						1,00
TOTAL DO PROCESSO								40.000,00		

Para termos e siglas utilizados neste Decreto, consultar Glossário publicado por meio da Portaria nº 038/2018/GS/SEPLAN/MT, D.O. de 14/11/2018, página 36, disponível também em www.seplag.mt.gov.br (orçamento/manuais).

DECRETO ORÇAMENTÁRIO Nº 391 DE 18 DE NOVEMBRO DE 2020.

Crédito Suplementar por Superávit Financeiro em favor de órgão (s) do Estado de Mato Grosso, para reforço de dotações constantes da lei orçamentária vigente.

O GOVERNADOR DO ESTADO DE MATO GROSSO, no uso das atribuições que lhe confere o Artigo 66, Inciso III, da Constituição Estadual, e conforme o disposto na Lei nº 10.986, de 05 de novembro de 2019 e Lei nº 11.086, de 31 de janeiro de 2020.

DECRETA:

Art. 1º Fica aberto no Orçamento Fiscal e da Seguridade Social do Estado, constante da Lei nº 11.086, de 31 de janeiro de 2020, em favor do(s) Órgão(s) abaixo relacionado(s), Crédito Suplementar por Superávit Financeiro no valor total de R\$ 72.756,54 (setenta e dois mil e setecentos e cinquenta e seis reais e cinquenta e quatro centavos), para atender as programações constantes no Anexo Único de cada processo integrante deste Decreto.

Tipo: 160

PROCESSO FIPLAN Nº	UNIDADE ORÇAMENTÁRIA	VALOR SUPLEMENTADO
3041	25101 SECRETARIA DE ESTADO DE INFRAESTRUTURA E LOGÍSTICA	72.756,54
TOTAL		72.756,54

Art. 2º Os recursos necessários à execução do disposto no art. 1º decorrerão de Superávit Financeiro apurado no Balanço Patrimonial no exercício anterior.

Art. 3º Este Decreto entra em vigor na data de sua publicação.

Palácio Paiaguás, em Cuiabá, 18 de novembro de 2020, 199º da Independência e 132º da República.

MAURO MENDES
 Governador do Estado

ROGÉRIO LUIZ GALLO
 Secretário de Estado de Fazenda

Anexo Único				Detalhamento das Dotações Orçamentárias						
PROCESSO : 3041				ÓRGÃO : 25101 - SECRETARIA DE ESTADO DE INFRAESTRUTURA E LOGÍSTICA						
FUN	SUBF	PROG	AÇÃO	DESCRIÇÃO DA AÇÃO	REGIÃO	ESFERA	SITUAÇÃO	NATUREZA	FONTE	VALOR
00	451	338	3117	Pavimentação e recuperação de vias urbanas nos municípios do Estado	0200	F	Suplementação	4440	393	72.756,54
Meta Física Ajustada Neste Processo				Trecho pavimentado (Metro quadrado (m2))						145.082,85
TOTAL DO PROCESSO								72.756,54		

Para termos e siglas utilizados neste Decreto, consultar Glossário publicado por meio da Portaria nº 038/2018/GS/SEPLAN/MT, D.O. de 14/11/2018, página 36, disponível também em www.seplag.mt.gov.br (orçamento/manuais).

ATO DO GOVERNADOR**DIVERSOS****ATO N. 10.767/2020**

O GOVERNADOR DO ESTADO DE MATO GROSSO E O DIRETOR-PRESIDENTE DA MATO GROSSO PREVIDÊNCIA, no uso de suas atribuições legais e fundamentado no Art. 3º, incisos I, II e III, da Emenda Constitucional nº 47, de 05.07.2005 e nos termos do artigo 5º e 11 da Emenda Constitucional nº 92, de 18 de agosto de 2020, bem como no artigo 140-E, caput, da Constituição Estadual de Mato Grosso, redação dada pela EC nº 92/2020 c/c arts. 3º, 10 § 7º, 22 § único e artigo 36, inciso II da Emenda Constitucional nº 103, de 12 de novembro de 2019, mais as disposições da Lei n. 8.321, de 12 de maio de 2005, com proventos integrais, e tendo em vista o que consta no Processo nº 442060/2020, da Mato Grosso Previdência, resolvem **Aposentar, Voluntariamente, por Tempo de Contribuição**, o (a) Sr (a). **ARNALDO JANUARIO DA SILVA**, portador (a) do RG nº 0209680-3/SESP/MT e do CPF nº 109.158.501-68, servidor (a) NOMEADO EFETIVO (a), no cargo de PAPILOSCOPISTA D-10, 40 horas semanais de trabalho, contando com 36 Anos, 2 Meses e 1 Dia de tempo de contribuição, contados até 20 de agosto de 2020, lotado (a) na POLITEC, no município de CUIABA/MT.

Palácio Paiaguás, em Cuiabá - MT, 18 de Novembro de 2020.



MAURO MENDES
Governador do Estado



ELLITON OLIVEIRA DE SOUZA
Diretor-Presidente da MTPREV

ATO N. 10.770/2020

O GOVERNADOR DO ESTADO DE MATO GROSSO E O COMANDANTE-GERAL DA POLÍCIA MILITAR DO ESTADO DE MATO GROSSO, no uso de suas atribuições legais, e fundamentado no Art. 42, § 1º, da Constituição Federal e Art. 144, da Constituição Estadual, mais os Arts. 145, inciso II e 147, inciso II, alínea "a", todos da Lei Complementar nº 555, de 29 de dezembro de 2014, c/c art. 24-F do Decreto-Lei n.º 667, de 02 de julho 1969, com redação dada pela Lei n.º 13.954, de 16 de dezembro de 2019, bem como o teor do Processo nº 442094/2020, da Mato Grosso Previdência, resolve **Transferir, a pedido, para a Inatividade, mediante Reserva Remunerada com proventos proporcionais**, o (a) Sr (a). **JOSE MARIA DA ROCHA**, portador (a) do RG nº 879328/PM/MT e do CPF nº 384.823.391-68, SEGUNDO SARGENTO LC 541/2014 N-003, proporcional ao tempo total de 28 Anos, 9 Meses e 21 Dias de serviço, e, destes, 26 Anos, 10 Meses e 23 Dias de efetivo serviço, contados até 18 de Novembro de 2020., lotado (a) no (a) POLICIA MILITAR, município de CUIABA/MT.

Palácio Paiaguás, em Cuiabá - MT, 18 de Novembro de 2020.



MAURO MENDES
Governador do Estado



JONILDO JOSÉ DE ASSIS - CEL PM
Comandante-Geral da Polícia Militar

ATO N. 10.774/2020

O GOVERNADOR DO ESTADO DE MATO GROSSO E O COMANDANTE-GERAL DA POLÍCIA MILITAR DO ESTADO DE MATO GROSSO, no uso de suas atribuições legais, e fundamentado no Art. 42, § 1º, da Constituição Federal e Art. 144, da Constituição Estadual, mais os Arts. 145, inciso II e 147, inciso II, alínea "a", todos da Lei Complementar nº 555, de 29 de dezembro de 2014, c/c art. 24-F do Decreto-Lei n.º 667, de 02 de julho 1969, com redação dada pela Lei n.º 13.954, de 16 de dezembro de 2019, bem como o teor do Processo nº 442208/2020, da Mato Grosso

Previdência, resolve **Transferir, a pedido, para a Inatividade, mediante Reserva Remunerada com proventos proporcionais**, o (a) Sr (a). **JOSE PEREIRA DA CUNHA**, portador (a) do RG nº 879065/PM/MT e do CPF nº 568.669.681-00, SEGUNDO SARGENTO LC 541/2014 N-003, proporcional ao tempo total de 25 Anos e 9 Meses de serviço, e, destes, 25 Anos e 9 Meses de efetivo serviço, contados até 18 de Novembro de 2020., lotado (a) no (a) POLICIA MILITAR, município de CUIABA/MT.

Palácio Paiaguás, em Cuiabá - MT, 18 de Novembro de 2020.



MAURO MENDES
Governador do Estado



JONILDO JOSÉ DE ASSIS - CEL PM
Comandante-Geral da Polícia Militar

ATO N. 10.780/2020

O GOVERNADOR DO ESTADO DE MATO GROSSO E O COMANDANTE-GERAL DA POLÍCIA MILITAR DO ESTADO DE MATO GROSSO, no uso de suas atribuições legais, e fundamentado no Art. 42, § 1º, da Constituição Federal e Art. 144, da Constituição Estadual, mais os Arts. 145, inciso II e 147, inciso I, alínea "b", todos da Lei Complementar nº 555, de 29 de dezembro de 2014, c/c art. 24-F do Decreto-Lei n.º 667, de 02 de julho 1969, com redação dada pela Lei n.º 13.954, de 16 de dezembro de 2019, bem como o teor do Processo nº 442433/2020, da Mato Grosso Previdência, resolve **Transferir, a pedido, para a Inatividade, mediante Reserva Remunerada com proventos integrais**, o (a) Sr (a). **EDVANE MARIA DA COSTA**, portador (a) do RG nº 879768/PM/MT e do CPF nº 514.526.261-20, SEGUNDO SARGENTO LC 541/2014 N-003, contando com tempo total de 26 Anos, 6 Meses e 13 Dias de serviço, e, destes, 21 Anos, 6 Meses e 3 Dias de efetivo serviço, contados até 18 de Novembro de 2020., lotado (a) no (a) POLICIA MILITAR, município de CUIABA/MT.

Palácio Paiaguás, em Cuiabá - MT, 18 de Novembro de 2020.



MAURO MENDES
Governador do Estado



JONILDO JOSÉ DE ASSIS - CEL PM
Comandante-Geral da Polícia Militar

ATO N. 10.788/2020

O GOVERNADOR DO ESTADO DE MATO GROSSO E O DIRETOR-PRESIDENTE DA MATO GROSSO PREVIDÊNCIA, no uso de suas atribuições legais e fundamentado no Art. 140-A, §1º, inciso III e §2º da Constituição Estadual, bem como artigo 6º, caput, da Emenda Constitucional nº 92, de 21.08/2020 c/c o Art. 20, incisos I, II, III e IV, §1º, §2º, inciso I e §3º, inciso I, todos da Emenda Constitucional Federal 103/2019, e ainda, o exposto no artigo 71, §3º da Lei Complementar 50/1998, redação dada pela LC 206/2004 e LC 314/2008, mais as disposições da Lei Complementar n. 50, de 01 de outubro de 1998 e suas alterações, com proventos calculados com base na última remuneração, bem como o teor do Processo nº 443020/2020, da Secretaria de Estado de Gestão, resolve **Aposentar, Voluntariamente, por Tempo de Contribuição**, o (a) Sr (a). **JOSIMAR MIRANDA FERREIRA**, portador (a) do RG nº 599102/SSP/MT e do CPF nº 429.865.401-04, servidor (a) NOMEADO EFETIVO (a), no cargo de PROFESSOR EDUC. BASICA D-10, 30 horas semanais de trabalho, contando com 25 Anos, 1 Mês e 21 Dias de tempo de magistério, contados até 18 de Novembro de 2020., lotado (a) na SECRETARIA DE ESTADO DE EDUCACAO, no município de CUIABA/MT.

Palácio Paiaguás, em Cuiabá - MT, 18 de Novembro de 2020.



MAURO MENDES
Governador do Estado



ELLITON OLIVEIRA DE SOUZA
Diretor-Presidente da MTPREV

EDITAL DE CONVOCAÇÃO Nº 03/2020

O **DIRETOR-PRESIDENTE DO MATO GROSSO PREVIDÊNCIA**, no uso de suas atribuições legais que são conferidas, nos termos do inciso II do artigo 71 da Constituição Estadual e artigo 13º da Lei Complementar nº 560 de 31 de dezembro de 2014 e considerando o Decreto nº 556 de 06/07/2020 e o disposto na Portaria nº 080/2020/MTPREV de 08/07/2020 e Portaria nº 140/2020/MTPREV de 29/10/2020 com suas alterações, que dispõe sobre os procedimentos referentes ao Censo Previdenciário Cadastral, **CONVOCA** os servidores aposentados e pensionistas, cujos benefícios previdenciários tenham sido concedidos até 30 de junho de 2020, bem como seus representantes legais a se apresentarem nas cidades polo para fins de recenseamento e atualização de seus dados cadastrais.

1. Os servidores aposentados e pensionistas, cujos benefícios previdenciários tenham sido concedidos até 30 de junho de 2020, e seus respectivos representantes legais, quando for o caso, deverão realizar agendamento prévio e, posteriormente, se apresentar nas cidades polo, constantes no ANEXO I do presente edital, no período de **14/12/2020 a 11/06/2021**, para o procedimento de recenseamento.

2. O agendamento poderá ser realizado a partir de **01/12/2020**, de forma eletrônica, pelo site do MTPREV (www.mtprev.mt.gov.br) ou pelo telefone 0800 647 3633.

3. O agendamento, requisito obrigatório para realização do censo, consiste na seleção da cidade polo, local, data e hora.

4. Ao se apresentarem no local, data e hora agendada, os beneficiários e representantes legais deverão estar munidos dos documentos originais ou cópias autenticadas elencados no ANEXO II.

4.1 A ausência, atraso, a não apresentação de todos os documentos ou documentos em desacordo cancelará o agendamento.

4.2. Em caso de cancelamento do agendamento, o beneficiário poderá solicitar novo agendamento, conforme cronograma previsto no ANEXO I.

5. Estão dispensados do atendimento presencial, os beneficiários:

5.1. Em razão de moléstia grave, impossibilidade de locomoção ou internamento hospitalar, cuja restrição deverá ser comprovada por Laudo médico contendo CID, datado de no máximo 30 dias;

5.2. Em razão de ausência temporária ou residência em outro Estado, deverá ser comprovada por Declaração de Vida mediante Escritura Pública em Cartório;

5.3. Em razão de viagem ou residência no exterior, deverá ser comprovada por Declaração de Vida, feita por uma representação diplomática do Brasil (Embaixada ou Consulado) no país onde estiver localizado; e

5.4. detidos(as) em estabelecimento prisional, em que deverá ser comprovado por Atestado de Permanência Carcerária em papel timbrado, expedido pela instituição carcerária.

6. Os beneficiários que se enquadram no item 5, dentro do prazo fixado neste edital, além da comprovação da condição, deverão enviar os documentos mencionados no ANEXO II, mediante correspondência postal com Aviso de Recebimento (AR), para Sede do Mato Grosso Previdência no endereço

MATO GROSSO PREVIDÊNCIA - MTPREV
Av. Dr. Hélio Ribeiro, 487 - Edifício Concorde - Térreo
Bairro Residencial Paiaguás - CEP 78048-250
Cuiabá - MT
CENSO PREVIDENCIÁRIO 2020

7. Os aposentados, pensionistas e representantes legais que não se apresentarem, para fins do recenseamento, até o término do prazo determinado no item 1 do presente instrumento, terão o pagamento suspenso a partir do mês subsequente ao término deste, sendo seu restabelecimento realizado após regularização.

Cuiabá, 19 de novembro de 2020.

ELLITON OLIVEIRA DE SOUZA
Diretor-Presidente da MTPREV

**ANEXO I
POLOS E CRONOGRAMA**

Cidade Polo - Local	Endereço	Data do Recenseamento	
Cuiabá Ganha Tempo CPA I	Rua Alenquer - CPA I, Cuiabá - MT	Início: Fim:	14/12/2020 11/06/2021
Cáceres Ganha Tempo Cáceres	Avenida Gen. Osório, 357-439 - Centro, Cáceres - MT	Início: Fim:	14/12/2020 13/01/2021
Tangará da Serra E. E. 29 de novembro	Rua José Cândido Melhorança - Centro, Tangará da Serra - MT	Início: Fim:	22/01/2021 10/02/2021
Sinop CEFAPRO	Rua dos Lírios, 460A - St. Res. Sul, Sinop - MT	Início: Fim:	23/02/2021 08/03/2021
Alta Floresta CEFAPRO	Av. Perimetral Rogério Silva - St. D, Alta Floresta - MT	Início: Fim:	17/03/2021 30/03/2021
Vila Rica E. E. Prof. Maria Esther Peres	Rua Um - Setor Sul, Vila Rica - MT	Início: Fim:	17/03/2021 23/03/2021
Barra do Garças Ganha Tempo Barra do Garças	Avenida Salomé Jose Rodrigues, Centro - Barra do Garças	Início: Fim:	24/02/2021 09/03/2021
Rondonópolis E. E. Major Otávio Pitaluga	Av. Amazonas, 789 - Centro, Rondonópolis - MT	Início: Fim:	18/01/2021 08/02/2021

**ANEXO II
DOCUMENTAÇÃO OBRIGATÓRIA PARA O CENSO PREVIDENCIÁRIO****1- Servidores Inativos:**

- CPF (Cadastro de Pessoa Física): documento ou o emitido no site da Receita Federal;
- Documento de Identificação Oficial com Foto. Sendo aceito: Cédula de Identidade - RG, Carteira Nacional de Habilitação - CNH, Registro de Conselho Profissional, Passaporte e Carteira de Trabalho e Previdência Social - CTPS;
- Certidão de Nascimento, Casamento, União Estável (decisão judicial), Declaração de Separação de Fato ou Certidão de Óbito, (atualizados em até 6 meses) de acordo com seu estado civil e, conforme o caso, modelo previsto no anexo II da Portaria nº 080/2020/MTPREV de 08/07/2020, alterada pela Portaria nº 140/2020/MTPREV de 29/10/2020 ;
- Comprovante de Residência em nome do segurado (expedido em até 3 meses) ou declaração de residência conforme modelo previsto no Anexo I da Portaria nº 080/2020/MTPREV de 08/07/2020, alterada pela Portaria nº 140/2020/MTPREV de 29/10/2020;
- Título de Eleitor - Com idade entre 18 a 69 anos;
- Termo de Curatela provisória ou documento comprobatório do poder judiciário (expedida no máximo há 180 dias) ou Termo de Curatela definitiva;
- Documento de Identificação Oficial com Foto do representante legal;

- CPF (Cadastro de Pessoa Física) do representante legal: documento original ou comprovante emitido no site da Receita Federal;
- Comprovante de Residência do representante legal ou declaração de residência conforme modelo previsto no Anexo I da Portaria nº 080/2020/MTPREV de 08/07/2020, alterada pela Portaria nº 140/2020/MTPREV de 29/10/2020;

- Procuração particular específica para entrega de documentos (contendo firma reconhecida) somente para quem se enquadrar nos incisos I a IV do art. 9º da Portaria nº 080/2020/MTPREV de 08/07/2020, alterada pela Portaria nº 140/2020/MTPREV de 29/10/2020, conforme modelo previsto no Anexo IV.

2 - Pensionistas:

- CPF (Cadastro de Pessoa Física): documento ou comprovante emitido no site da Receita Federal;

b) Documento de Identificação Oficial com Foto. Sendo aceito: Cédula de Identidade - RG, Carteira Nacional de Habilitação - CNH, Registro de Conselho Profissional, Passaporte e Carteira de Trabalho e Previdência Social - CTPS;

c) Certidão de Nascimento ou Casamento (atualizados em até 6 meses), União Estável de acordo com seu estado civil;

d) Título de Eleitor - Apenas aos beneficiários com idade entre 18 a 69 anos. Em caso de invalidez, apresentar certidão do TRE (Tribunal Regional Eleitoral);

e) Comprovante de Residência em nome do segurado (expedido em até 3 meses) ou declaração de residência conforme modelo previsto no Anexo I da Portaria nº 080/2020/MTPREV de 08/07/2020, alterada pela Portaria nº 140/2020/MTPREV de 29/10/2020;

f) Termo de Guarda, Tutela, Curatela ou documento comprobatório proveniente do poder judiciário para pensionistas com representação legal (provisória expedida, no máximo, há 180 dias)

g) Comprovante de Residência do representante legal ou declaração de residência conforme modelo previsto no Anexo I da Portaria nº 080/2020/MTPREV de 08/07/2020, alterada pela Portaria nº 140/2020/MTPREV de 29/10/2020 comprovante de Residência em nome do segurado (expedido em até 3 meses) ou declaração de residência;

h) Documento oficial com foto do representante legal para menores de 18 anos;

i) CPF (Cadastro de Pessoa Física) do representante legal para menores de 18 anos ou comprovante emitido no site da Receita Federal;

j) Procuração particular específica para entrega de documentos (com reconhecimento de firma) em razão de moléstia grave, internamento hospitalar (apresentar laudo médico contendo CID com emissão a partir de outubro de 2020), residência em outro estado e detidos em estabelecimento prisional.

3. Dependentes (Filhos, Enteados, Cônjuges, Companheiros, Menor Sob Guarda, Tutela ou Curatela):

a) CPF (Cadastro de Pessoa Física): documento ou o emitido no site da Receita Federal;

b) Documento de Identificação Oficial com Foto. Sendo aceito: Cédula de Identidade - RG, Carteira Nacional de Habilitação - CNH, Registro de Conselho Profissional, Passaporte e Carteira de Trabalho e Previdência Social - CTPS, sendo que para menores de 16 anos, é aceito a Certidão de Nascimento;

c) Termo de Guarda, Tutela, Curatela ou documento comprobatório proveniente do poder judiciário para dependentes com representação legal (provisória expedida no máximo há 180 dias).

EXONERAÇÃO

ATO Nº 10.816/2020.

O GOVERNADOR DO ESTADO DE MATO GROSSO, no uso de suas atribuições legais, resolve ratificar a decisão proferida no Processo Administrativo Disciplinar nº. 90908/2018, aplicar pena de **DEMISSÃO**, a servidora **VALDENICE VIEIRA LIMA**, matrícula nº. 55262, CPF. nº 555.241.091-20, professora de educação básica com a última lotação na EE "13 de Maio", localizada no município de Porto Alegre do Norte/MT, com fundamento nos incisos I, II e III do artigo 143, inciso XVIII do artigo 144. Inciso XII do artigo 159, todos da Lei Complementar nº 4/1990, com a consequente declaração de vacância do cargo.

Palácio Paiaguás, em Cuiabá, 18 de novembro de 2020.

MAURO MENDES
 Governador do Estado

MAURO CARVALHO JÚNIOR
 Secretário-Chefe da Casa Civil

ATO Nº 10.817/2020.

O GOVERNADOR DO ESTADO DE MATO GROSSO, no uso de suas atribuições legais, e tendo em vista o que consta no Processo nº 328140/2020, e em conformidade com o inciso I do parágrafo único do Art. 3º da Lei Complementar nº 279, de 11 de setembro de 2007 e suas alterações posteriores, **RESOLVE CANCELAR** a convocação para o serviço ativo do policial militar da reserva remunerada, abaixo mencionado:

GRAD.	NOME	RGPMMT	A CONTAR DE
2º Sgt PM RR	José Aparecido de Oliveira	876.671	11.09.2020

Palácio Paiaguás, em Cuiabá, 18 de novembro de 2020.

MAURO MENDES
 Governador do Estado

MAURO CARVALHO JÚNIOR
 Secretário-Chefe da Casa Civil

ATO Nº 10.818/2020.

O GOVERNADOR DO ESTADO DE MATO GROSSO, no uso de suas atribuições legais, e tendo em vista o que consta no Processo nº 288239/2020, e em conformidade com o Art. 3º da Lei Complementar nº 279, de 11 de setembro de 2007 e suas alterações posteriores, **RESOLVE CANCELAR** a convocação para o serviço ativo do bombeiro militar da reserva remunerada, abaixo mencionado:

GRAD.	NOME	RGPMMT	A CONTAR DE
2º Sgt BM RR	Roberval Elizaldo de Oliveira	000.427	15.08.2020

Palácio Paiaguás, em Cuiabá, 18 de novembro de 2020.

MAURO MENDES
 Governador do Estado

MAURO CARVALHO JÚNIOR
 Secretário-Chefe da Casa Civil

ATO Nº 10.819/2020.

O GOVERNADOR DO ESTADO DE MATO GROSSO, no uso de suas atribuições legais, e tendo em vista o que consta no Processo nº 399925/2020, e em conformidade com o inciso I do parágrafo único do Art. 3º da Lei Complementar nº 279, de 11 de setembro de 2007 e suas alterações posteriores, **RESOLVE CANCELAR** a convocação para o serviço ativo dos policiais militares da reserva remunerada, abaixo mencionados:

GRAD.	NOME	RGPMMT
Cb PM RR	Hildo Cardoso de Oliveira	875.290
Cb PM RR	Marcos Antônio Bispo Lucas	874.138

Palácio Paiaguás, em Cuiabá, 18 de novembro de 2020.

MAURO MENDES
 Governador do Estado

MAURO CARVALHO JÚNIOR
 Secretário-Chefe da Casa Civil

NOMEAÇÃO

ATO Nº 10.820/2020.

O GOVERNADOR DO ESTADO DE MATO GROSSO, no uso de suas atribuições legais, e tendo em vista o que consta no Processo nº 106572/2020, e o disposto na Lei Complementar nº 279, de 11 de Setembro de 2007 e suas alterações posteriores, **resolve CONVOCAR** o Policial Militar da Reserva Remunerada abaixo mencionado, a se apresentar na Diretoria de Gestão de Pessoas do Comando Geral da PMMT, para compor o efetivo da Guarda Patrimonial do 13º Comando Regional/3ª Companhia da Polícia Militar, em Nova Xavantina/MT, **com ônus para a cessionária:**

GRADUAÇÃO	NOME	RG PMMT
3º Sgt PM RR	Amizael Ferreira dos Santos	878.076

Palácio Paiaguás, em Cuiabá, 18 de novembro de 2020.



MAURO MENDES
Governador do Estado



MAURO CARVALHO JÚNIOR
Secretário-Chefe da Casa Civil

ATO Nº 10.821/2020.

O GOVERNADOR DO ESTADO DE MATO GROSSO, no uso de suas atribuições legais, e tendo em vista o que consta no Processo nº 304724/2020, e o disposto na Lei Complementar nº 279, de 11 de Setembro de 2007 e suas alterações posteriores, **resolve CONVOCAR** o Policial Militar da Reserva Remunerada abaixo mencionado, a se apresentar na Diretoria de Gestão de Pessoas do Comando Geral da PMMT, para compor o efetivo da Guarda Patrimonial da Academia de Polícia Militar Costa Verde, em Várzea Grande/MT, **com ônus para a cessionária:**

GRADUAÇÃO	NOME	RG PMMT
2º Sgt PM RR	Valdevino Gomes de pinho	878.659

Palácio Paiaguás, em Cuiabá, 18 de novembro de 2020.



MAURO MENDES
Governador do Estado



MAURO CARVALHO JÚNIOR
Secretário-Chefe da Casa Civil

ATO Nº 10.822/2020.

O GOVERNADOR DO ESTADO DE MATO GROSSO, no uso de suas atribuições legais, e tendo em vista o que consta no Processo nº 293152/2020, e o disposto na Lei Complementar nº 279, de 11 de Setembro de 2007 e suas alterações posteriores, **resolve CONVOCAR** os Policiais Militares da Reserva Remunerada abaixo mencionados, a se apresentarem na Diretoria de Gestão de Pessoas do Comando Geral da PMMT, para compor o efetivo da Guarda Patrimonial do Comando Geral da Polícia Militar/SALP, em Cuiabá/MT, **com ônus para a cessionária:**

GRADUAÇÃO	NOME	RG PMMT
2º Sgt PM RR	Márcia Pinto	877.427
3º Sgt PM RR	José Luiz dos Santos	876.679

Palácio Paiaguás, em Cuiabá, 18 de novembro de 2020.



MAURO MENDES
Governador do Estado



MAURO CARVALHO JÚNIOR
Secretário-Chefe da Casa Civil

ATO Nº 10.823/2020.

O GOVERNADOR DO ESTADO DE MATO GROSSO, no uso de suas atribuições legais, e tendo em vista o que consta no Processo nº 308289/2020, e o disposto na Lei Complementar nº 279, de 11 de Setembro de 2007 e suas alterações posteriores, **resolve CONVOCAR** os Policiais Militares da Reserva Remunerada abaixo mencionados, a se apresentarem na Diretoria de Gestão de Pessoas do Comando Geral da PMMT, para compor o efetivo da Guarda Patrimonial do 10º Comando Regional/2ª Companhia da Polícia Militar, em São Félix do Araguaia/MT, **com ônus para a cessionária:**

GRADUAÇÃO	NOME	RG PMMT
Sub Ten PM RR	Fernando Maione Cruz	879.090
3º Sgt PM RR	Raimundo de Castro	878.057

Palácio Paiaguás, em Cuiabá, 18 de novembro de 2020.



MAURO MENDES
Governador do Estado



MAURO CARVALHO JÚNIOR
Secretário-Chefe da Casa Civil

ATO Nº 10.824/2020.

O GOVERNADOR DO ESTADO DE MATO GROSSO, no uso de suas atribuições legais, e tendo em vista o que consta no Processo nº 121467/2020, e o disposto na Lei Complementar nº 279, de 11 de Setembro de 2007 e suas alterações posteriores, **resolve CONVOCAR** o Policial Militar da Reserva Remunerada abaixo mencionado, a se apresentar na Diretoria de Gestão de Pessoas do Comando Geral da PMMT, para compor o efetivo da Guarda Patrimonial do 13º Comando Regional/1º Pelotão da Polícia Militar, em Nova Xavantina/MT, **com ônus para a cessionária:**

GRADUAÇÃO	NOME	RG PMMT
Cb PM RR	Raimundo Gomes de Oliveira	878.090

Palácio Paiaguás, em Cuiabá, 18 de novembro de 2020.



MAURO MENDES
Governador do Estado



MAURO CARVALHO JÚNIOR
Secretário-Chefe da Casa Civil

ATO Nº 10.825/2020.

O GOVERNADOR DO ESTADO DE MATO GROSSO, no uso de suas atribuições legais, e tendo em vista o que consta no Processo nº 589741/2019, e o disposto na Lei Complementar nº 279, de 11 de Setembro de 2007 e suas alterações posteriores, **resolve CONVOCAR** o Policial Militar da Reserva Remunerada abaixo mencionado, a se apresentar na Diretoria de Gestão de Pessoas do Comando Geral da PMMT, para compor o efetivo da Guarda Patrimonial do 13º Comando Regional da Polícia Militar, em Água Boa/MT, **com ônus para a cessionária:**

GRADUAÇÃO	NOME	RG PMMT
3º Sgt PM RR	Roberto Neves Varjão	879.201

Palácio Paiaguás, em Cuiabá, 18 de novembro de 2020.



MAURO MENDES
Governador do Estado



MAURO CARVALHO JÚNIOR
Secretário-Chefe da Casa Civil

ATO Nº 10.826/2020.

O GOVERNADOR DO ESTADO DE MATO GROSSO, no uso de suas atribuições legais, e tendo em vista o que consta no Processo nº 86034/2020, e o disposto na Lei Complementar nº 279, de 11 de Setembro de 2007 e suas alterações posteriores, **resolve CONVOCAR** o Policial Militar da Reserva Remunerada abaixo mencionado, a se apresentar na Diretoria de Gestão de Pessoas do Comando Geral da PMMT, para compor o efetivo da Guarda Patrimonial do 13º Comando Regional/1º Pelotão da Polícia Militar, em Ribeirão Cascalheira/MT, **com ônus para a cessionária:**

GRADUAÇÃO	NOME	RG PMMT
Cb PM RR	José Luiz Bezerra Braga	878.058

Palácio Paiaguás, em Cuiabá, 18 de novembro de 2020.



MAURO MENDES
Governador do Estado



MAURO CARVALHO JÚNIOR
Secretário-Chefe da Casa Civil

ATO Nº 10.827/2020.

O GOVERNADOR DO ESTADO DE MATO GROSSO, no uso de suas atribuições legais, tendo em vista o que consta no Processo nº 365610/2020, e considerando o que estabelece a Lei Complementar nº 279, de 11 de setembro de 2007, e suas alterações posteriores, que dispõe sobre a convocação dos militares da reserva remunerada para o serviço ativo no Estado de Mato Grosso, **RESOLVE RENOVAR a CONVOCAÇÃO** do Bombeiro Militar da Reserva Remunerada, abaixo mencionado:

GRADUAÇÃO	NOME	RGBMMT	A CONTAR DE
Sub Ten BM RR	Ivonildo Monteiro dos Reis	000.331	06/07/2020

Palácio Paiaguás, em Cuiabá, 18 de novembro de 2020.



MAURO MENDES
Governador do Estado



MAURO CARVALHO JÚNIOR
Secretário-Chefe da Casa Civil

ATO Nº 10.829/2020.

O GOVERNADOR DO ESTADO DE MATO GROSSO, no uso de suas atribuições legais, e tendo em vista o que consta no Processo nº 81941/2019, e o disposto na Lei Complementar nº 279, de 11 de Setembro de 2007 e suas alterações posteriores, **resolve CONVOCAR** o Policial Militar da Reserva Remunerada abaixo mencionado, a se apresentar na

Diretoria de Gestão de Pessoas do Comando Geral da PMMT, para compor o efetivo da Guarda Patrimonial do Comando Especializado/Batalhão da Polícia Militar de Proteção Ambiental, em Cuiabá/MT, **com ônus para a cessionária:**

GRADUAÇÃO	NOME	RG PMMT
3º Sgt PM RR	Paulo Magno de Oliveira	875.857

Palácio Paiaguás, em Cuiabá, 18 de novembro de 2020.



MAURO MENDES
Governador do Estado



MAURO CARVALHO JÚNIOR
Secretário-Chefe da Casa Civil

ATO Nº 10.830/2020.

O GOVERNADOR DO ESTADO DE MATO GROSSO, no uso de suas atribuições legais, e tendo em vista o que consta no Processo nº 84785/2019, e o disposto na Lei Complementar nº 279, de 11 de Setembro de 2007 e suas alterações posteriores, **resolve CONVOCAR** o Policial Militar da Reserva Remunerada abaixo mencionado, a se apresentar na Diretoria de Gestão de Pessoas do Comando Geral da PMMT, para compor o efetivo da Guarda Patrimonial da Escola Estadual da Polícia Militar, em Sorriso/MT, **com ônus para a cessionária:**

GRADUAÇÃO	NOME	RG PMMT
2º Ten PM RR	Jurandir Leite da Silva	877.881

Palácio Paiaguás, em Cuiabá, 18 de novembro de 2020.



MAURO MENDES
Governador do Estado



MAURO CARVALHO JÚNIOR
Secretário-Chefe da Casa Civil

ATO Nº 10.831/2020.

O GOVERNADOR DO ESTADO DE MATO GROSSO, no uso de suas atribuições legais, e tendo em vista o que consta no Processo nº 117392/2020, e o disposto na Lei Complementar nº 279, de 11 de Setembro de 2007 e suas alterações posteriores, **resolve CONVOCAR** os Policiais Militares da Reserva Remunerada abaixo mencionados, a se apresentarem na Diretoria de Gestão de Pessoas do Comando Geral da PMMT, para compor o efetivo da Guarda Patrimonial da Secretaria de Estado de Segurança Pública, em Cuiabá/MT, **com ônus para a cessionária:**

GRADUAÇÃO	NOME	RG PMMT
Sub Ten PM RR	Antônio Serafim da Silva	880.170
3º Sgt PM RR	João José Eucares dos Santos	879.323

Palácio Paiaguás, em Cuiabá, 18 de novembro de 2020.



MAURO MENDES
Governador do Estado



MAURO CARVALHO JÚNIOR
Secretário-Chefe da Casa Civil

ATO Nº 10.832/2020.

O GOVERNADOR DO ESTADO DE MATO GROSSO, no uso de suas atribuições legais, e tendo em vista o que consta no Processo nº 349994/2020, e o disposto na Lei Complementar nº 279, de 11 de Setembro de 2007 e suas alterações posteriores, **resolve CONVOCAR** os Policiais Militares da Reserva Remunerada abaixo mencionados, a se apresentarem na Diretoria de Gestão de Pessoas do Comando Geral da PMMT, para compor o efetivo da Guarda Patrimonial do Comando Especializado/Regimento de Policiamento Montado, em Cuiabá/MT, **com ônus para a cessionária:**

GRADUAÇÃO	NOME	RG PMMT
2º Sgt PM RR	Alamir Benedito de Almeida	878.535
2º Sgt PM RR	Jonne Frank Campos da Silva	874.999

Palácio Paiaguás, em Cuiabá, 18 de novembro de 2020.



MAURO MENDES
Governador do Estado



MAURO CARVALHO JÚNIOR
Secretário-Chefe da Casa Civil

ATO Nº 10.833/2020.

O GOVERNADOR DO ESTADO DE MATO GROSSO, no uso de suas atribuições legais, e tendo em vista o que consta no Processo nº 261368/2020, e o disposto na Lei Complementar nº 279, de 11 de Setembro de 2007 e suas alterações posteriores, **resolve CONVOCAR** o Policial Militar da Reserva Remunerada abaixo mencionado, a se apresentar na Diretoria de Gestão de Pessoas do Comando Geral da PMMT, para compor o efetivo da Guarda Patrimonial do 3º Comando Regional, em Sinop/MT, **com ônus para a cessionária:**

GRADUAÇÃO	NOME	RG PMMT
Sub Ten PM RR	Manoel Estevão Peteá	871.007

Palácio Paiaguás, em Cuiabá, 18 de novembro de 2020.



MAURO MENDES
Governador do Estado



MAURO CARVALHO JÚNIOR
Secretário-Chefe da Casa Civil

ATO Nº 10.834/2020.

O GOVERNADOR DO ESTADO DE MATO GROSSO, no uso de suas atribuições legais, e tendo em vista o que consta no Processo nº 156038/2020, e o disposto na Lei Complementar nº 279, de 11 de Setembro de 2007 e suas alterações posteriores, **resolve CONVOCAR** o Policial Militar da Reserva Remunerada abaixo mencionado, a se apresentar na Diretoria de Gestão de Pessoas do Comando Geral da PMMT, para compor o efetivo da Guarda Patrimonial do 1º Comando Regional/10º Batalhão de Polícia Militar, em Cuiabá/MT, **com ônus para a cessionária:**

GRADUAÇÃO	NOME	RG PMMT
1º Sgt PM RR	Dioney Paixão de Assis	877.307

Palácio Paiaguás, em Cuiabá, 18 de novembro de 2020.



MAURO MENDES
Governador do Estado



MAURO CARVALHO JÚNIOR
Secretário-Chefe da Casa Civil

ATO Nº 10.835/2020.

O GOVERNADOR DO ESTADO DE MATO GROSSO, no uso de suas atribuições legais, e tendo em vista o que consta no Processo nº 640054/2019, e o disposto na Lei Complementar nº 279, de 11 de Setembro de 2007 e suas alterações posteriores, **resolve CONVOCAR** o Policial Militar da Reserva Remunerada abaixo mencionado, a se apresentar na Diretoria de Gestão de Pessoas do Comando Geral da PMMT, para compor o efetivo da Guarda Patrimonial do 1º Comando Regional/10º Batalhão de Polícia Militar, em Cuiabá/MT, **com ônus para a cessionária:**

GRADUAÇÃO	NOME	RG PMMT
3º Sgt PM RR	Marcondes Nunes da Silva	877.710

Palácio Paiaguás, em Cuiabá, 18 de novembro de 2020.



MAURO MENDES
Governador do Estado



MAURO CARVALHO JÚNIOR
Secretário-Chefe da Casa Civil

ATO Nº 10.836/2020.

O GOVERNADOR DO ESTADO DE MATO GROSSO, no uso de suas atribuições legais, e tendo em vista o que consta no Processo nº 200556/2020, e o disposto na Lei Complementar nº 279, de 11 de Setembro de 2007 e suas alterações posteriores, **resolve CONVOCAR** o Policial Militar da Reserva Remunerada abaixo mencionado, a se apresentar na Diretoria de Gestão de Pessoas do Comando Geral da PMMT, para compor o efetivo da Guarda Patrimonial do 1º Comando Regional/24º Batalhão de Polícia Militar, em Cuiabá/MT, **com ônus para a cessionária:**

GRADUAÇÃO	NOME	RG PMMT
2º Ten PM RR	Jerozino Rodrigues da Silva Lima	875.292

Palácio Paiaguás, em Cuiabá, 18 de novembro de 2020.



MAURO MENDES
Governador do Estado



MAURO CARVALHO JÚNIOR
Secretário-Chefe da Casa Civil

ATO Nº 10.837/2020.

O GOVERNADOR DO ESTADO DE MATO GROSSO, no uso de suas atribuições legais, e tendo em vista o que consta no Processo nº 310103/2020, e o disposto na Lei Complementar nº 279, de 11 de Setembro de 2007 e suas alterações posteriores, **resolve CONVOCAR** o Policial Militar da Reserva Remunerada abaixo mencionado, a se apresentar na Diretoria de Gestão de Pessoas do Comando Geral da PMMT, para compor o efetivo da Guarda Patrimonial da POLITEC/SESP, em Diamantino/MT, **com ônus para a cessionária:**

GRADUAÇÃO	NOME	RG PMMT
Cb PM RR	Raimundo Benedito da Silva	877.908

Palácio Paiaguás, em Cuiabá, 18 de novembro de 2020.



MAURO MENDES
Governador do Estado



MAURO CARVALHO JUNIOR
Secretário-Chefe da Casa Civil

ATO Nº 10.838/2020.

O GOVERNADOR DO ESTADO DE MATO GROSSO, no uso de suas atribuições legais, e tendo em vista o que consta no Processo nº 97492/2020, e o disposto na Lei Complementar nº 279, de 11 de Setembro de 2007 e suas alterações posteriores, **resolve CONVOCAR** o Policial Militar da Reserva Remunerada abaixo mencionado, a se apresentar na Diretoria de Gestão de Pessoas do Comando Geral da PMMT, para compor o efetivo da Guarda Patrimonial do 14º Comando Regional/13º Batalhão de Polícia Militar, em Lucas do Rio Verde/MT, **com ônus para a cessionária:**

GRADUAÇÃO	NOME	RG PMMT
Cb PM RR	Marcos Antônio Bastos Chagas	877.847

Palácio Paiaguás, em Cuiabá, 18 de novembro de 2020.



MAURO MENDES
Governador do Estado



MAURO CARVALHO JUNIOR
Secretário-Chefe da Casa Civil

ATO Nº 10.839/2020.

O GOVERNADOR DO ESTADO DE MATO GROSSO, no uso de suas atribuições legais, e tendo em vista o que consta no Processo nº 365505/2020, e o disposto na Lei Complementar nº 279, de 11 de Setembro de 2007 e suas alterações posteriores, **resolve CONVOCAR** os Policiais Militares da Reserva Remunerada abaixo mencionados, a se apresentarem na Diretoria de Gestão de Pessoas do Comando Geral da PMMT, para compor o efetivo da Guarda Patrimonial do 2º Comando Regional, em Várzea Grande/MT, **com ônus para a cessionária:**

GRADUAÇÃO	NOME	RG PMMT
Sub Ten PM RR	Pedro Inácio Gonçalves	874.576
Sub Ten PM RR	Edinei Carmo de Campos	877.826
2º Sgt PM RR	Lucinéia Dias da Cruz Gomes	879.316
2º Sgt PM RR	Orivaldo José da Costa	879.083
2º Sgt PM RR	Valdo Marques da Silva	877.295
3º Sgt PM RR	Adalto Tunes de Matos	880.800
3º Sgt PM RR	Izanete Oliveira da Silva	877.374
3º Sgt PM RR	Leones Anacleto Duarte	876.771
3º Sgt PM RR	Lins Paulo dos Santos	872.106
3º Sgt PM RR	Pedro Paulo Garcia	877.183

Cb PM RR	Antenor Soares de Oliveira	872.629
Cb PM RR	Waldecy Pereira da Silva	875.367
Cb PM RR	Wilson Antonio Pinto	873.771

Palácio Paiaguás, em Cuiabá, 18 de novembro de 2020.



MAURO MENDES
Governador do Estado



MAURO CARVALHO JUNIOR
Secretário-Chefe da Casa Civil

ATO Nº 10.840/2020.

O GOVERNADOR DO ESTADO DE MATO GROSSO, no uso de suas atribuições legais, e tendo em vista o que consta no Processo nº 309824/2020, e o disposto na Lei Complementar nº 279, de 11 de Setembro de 2007 e suas alterações posteriores, **resolve CONVOCAR** os Policiais Militares da Reserva Remunerada abaixo mencionados, a se apresentarem na Diretoria de Gestão de Pessoas do Comando Geral da PMMT, para compor o efetivo da Guarda Patrimonial do 5º Comando Regional, em Barra do Garças/MT, **com ônus para a cessionária:**

GRADUAÇÃO	NOME	RG PMMT
2º Sgt PM RR	Alone Cunha de Souza	875.581
3º Sgt PM RR	Agenor Miguel de Oliveira	878.011
Cb PM RR	Divino Soares da Costa	880.484
Cb PM RR	Jurandy Felizardo de Melo	877.947
Cb PM RR	Manoel Conceição Pinheiro dos Santos	878.079
Cb PM RR	Wilson Borges da Rocha	878.013

Palácio Paiaguás, em Cuiabá, 18 de novembro de 2020.



MAURO MENDES
Governador do Estado



MAURO CARVALHO JUNIOR
Secretário-Chefe da Casa Civil

ATO Nº 10.841/2020.

O GOVERNADOR DO ESTADO DE MATO GROSSO, no uso de suas atribuições legais, e tendo em vista o que consta no Processo nº 287692/2020, e o disposto na Lei Complementar nº 279, de 11 de Setembro de 2007 e suas alterações posteriores, **resolve CONVOCAR** os Policiais Militares da Reserva Remunerada abaixo mencionados, a se apresentarem na Diretoria de Gestão de Pessoas do Comando Geral da PMMT, para compor o efetivo da Guarda Patrimonial do 6º Comando Regional, em Cáceres/MT, **com ônus para a cessionária:**

GRADUAÇÃO	NOME	RG PMMT
3º Sgt PM RR	Aparecido Almeida Paula	878.144
3º Sgt PM RR	Clovis Neris de Assunção	876.113
3º Sgt PM RR	Geraldo de Souza Neves	878.801
3º Sgt PM RR	Rildo Alessandro da Costa Garcia	878.150
3º Sgt PM RR	Sebastião Elias da Rocha	878.220

Cb PM RR	Aparecido Ferreira da Silva	872.770
Cb PM RR	Lourenço Caetano do Nascimento Filho	876.886
Cb PM RR	Manoel Otávio Rodrigues	876.167

Palácio Paiaguás, em Cuiabá, 18 de novembro de 2020.



MAURO MENDES
Governador do Estado



MAURO CARVALHO JÚNIOR
Secretário-Chefe da Casa Civil

ATO Nº 10.842/2020.

O GOVERNADOR DO ESTADO DE MATO GROSSO, no uso de suas atribuições legais, e tendo em vista o que consta no Processo nº 292375/2020, e o disposto na Lei Complementar nº 279, de 11 de Setembro de 2007 e suas alterações posteriores, **resolve CONVOCAR** os Policiais Militares da Reserva Remunerada abaixo mencionados, a se apresentarem na Diretoria de Gestão de Pessoas do Comando Geral da PMMT, para compor o efetivo da Guarda Patrimonial do 6º Comando Regional da Polícia Militar, **com ônus para a cessionária:**

GRADUAÇÃO	NOME	RG PMMT
2º Sgt PM RR	Acácio Rodrigues Barbosa	879.430
2º Sgt PM RR	José Pereira Gomes	883.367
3º Sgt PM RR	Sérgio Roberto dos Santos	876.197
3º Sgt PM RR	Saulo Francisco da Rocha	878.209
Cb PM RR	Nilo Silva Pereira	874.136

Palácio Paiaguás, em Cuiabá, 18 de novembro de 2020.



MAURO MENDES
Governador do Estado



MAURO CARVALHO JÚNIOR
Secretário-Chefe da Casa Civil

ATO Nº 10.843/2020.

O GOVERNADOR DO ESTADO DE MATO GROSSO, no uso de suas atribuições legais, e tendo em vista o que consta no Processo nº 353441/2020, e o disposto na Lei Complementar nº 279, de 11 de Setembro de 2007 e suas alterações posteriores, **resolve CONVOCAR** os Policiais Militares da Reserva Remunerada abaixo mencionados, a se apresentarem na Diretoria de Gestão de Pessoas do Comando Geral da PMMT, para compor o efetivo da Guarda Patrimonial do 1º Comando Regional da Polícia Militar, em Cuiabá/MT, **com ônus para a cessionária:**

GRADUAÇÃO	NOME	RG PMMT
Sub Ten PM RR	Eloi Wanderley da Silva	878.186
Sub Ten PM RR	Joseney Vital de Lima	877.566
1º Sgt PM RR	Edson Gonçalves de Queiroz	877.671
1º Sgt PM RR	Francisco Silveira de Figueiredo	876.622
1º Sgt PM RR	Ivanio Hely Leventi	878.444
1º Sgt PM RR	José Carlos Martins de Souza	877.316
1º Sgt PM RR	José Luiz de Araújo	877.809

2º Sgt PM RR	Carlos Domingos Gomes da Silva	879.142
2º Sgt PM RR	Flávio Batista de Almeida	880.034
2º Sgt PM RR	Lídio Frazão de Almeida	878.313
2º Sgt PM RR	Onival de Souza Campos	878.610
2º Sgt PM RR	Renildo Fraga Ramos	877.115
2º Sgt PM RR	Zaú Pedro Arcanjo	873.636
3º Sgt PM RR	Carmino Vitor da Silva	876.567
3º Sgt PM RR	Enoque Barros de Oliveira	876.515
3º Sgt PM RR	Irio Streck	874.238
3º Sgt PM RR	Paulo Cesar Rocha de Souza	877.994
Cb PM RR	José Carlos Leite	876.991
Cb PM RR	Raul Paulo Carollo	880.770
Cb PM RR	Valdec Faustino da Costa	877.957

Palácio Paiaguás, em Cuiabá, 18 de novembro de 2020.



MAURO MENDES
Governador do Estado



MAURO CARVALHO JÚNIOR
Secretário-Chefe da Casa Civil

ATO Nº 10.844/2020.

O GOVERNADOR DO ESTADO DE MATO GROSSO, no uso de suas atribuições legais, e tendo em vista o que consta no Processo nº 302278/2020, e o disposto na Lei Complementar nº 279, de 11 de Setembro de 2007 e suas alterações posteriores, **resolve CONVOCAR** os Policiais Militares da Reserva Remunerada abaixo mencionados, a se apresentarem na Diretoria de Gestão de Pessoas do Comando Geral da PMMT, para compor o efetivo da Guarda Patrimonial do 2º Comando Regional/7º Batalhão da Polícia Militar, em Rosário Oeste/MT, **com ônus para a cessionária:**

GRADUAÇÃO	NOME	RG PMMT
1º Sgt PM RR	Juareis Filho de Camargo	875.965
2º Sgt PM RR	Edmir Firmino de Souza	877.907
Cb PM RR	Donary José de Silva	874.169
Cb PM RR	Mário Marques de Abreu	874.410

Palácio Paiaguás, em Cuiabá, 18 de novembro de 2020.



MAURO MENDES
Governador do Estado



MAURO CARVALHO JÚNIOR
Secretário-Chefe da Casa Civil

ATO Nº 10.845/2020.

O GOVERNADOR DO ESTADO DE MATO GROSSO, no uso de suas atribuições legais, e tendo em vista o que consta no Processo nº 357818/2020, e o disposto na Lei Complementar nº 279, de 11 de Setembro de 2007 e suas alterações posteriores, **resolve CONVOCAR** os Policiais Militares da Reserva Remunerada abaixo mencionados, a se apresentarem na Diretoria de Gestão de Pessoas do Comando Geral da PMMT, para compor o efetivo da Guarda Patrimonial da Corregedoria Geral da Polícia Militar, em Cuiabá/MT, **com ônus para a cessionária:**

GRADUAÇÃO	NOME	RG PMMT
2º Sgt PM RR	Marco Antônio Figueiredo Paz	877.190
3º Sgt PM RR	Mauro Rocha Barros	878.391

Palácio Paiaguás, em Cuiabá, 18 de novembro de 2020.



MAURO MENDES
Governador do Estado



MAURO CARVALHO JUNIOR
Secretário-Chefe da Casa Civil

ATO Nº 10.846/2020.

O GOVERNADOR DO ESTADO DE MATO GROSSO, no uso de suas atribuições legais, e tendo em vista o que consta no Processo nº 143242/2020, e o disposto na Lei Complementar nº 279, de 11 de Setembro de 2007 e suas alterações posteriores, **resolve CONVOCAR** o Policial Militar da Reserva Remunerada abaixo mencionado, a se apresentar na Diretoria de Gestão de Pessoas do Comando Geral da PMMT, para compor o efetivo da Guarda Patrimonial da Academia de Polícia Militar Costa Verde, em Várzea Grande/MT, **com ônus para a cessionária:**

GRADUAÇÃO	NOME	RG PMMT
2º Ten PM RR	Washington Romeiro Rodrigues Ferreira	874.281

Palácio Paiaguás, em Cuiabá, 18 de novembro de 2020.



MAURO MENDES
Governador do Estado



MAURO CARVALHO JUNIOR
Secretário-Chefe da Casa Civil

ATO Nº 10.847/2020.

O GOVERNADOR DO ESTADO DE MATO GROSSO, no uso de suas atribuições legais, e tendo em vista o que consta no Processo nº 107911/2020, e o disposto na Lei Complementar nº 279, de 11 de Setembro de 2007 e suas alterações posteriores, **resolve CONVOCAR** o Policial Militar da Reserva Remunerada abaixo mencionado, a se apresentar na Diretoria de Gestão de Pessoas do Comando Geral da PMMT, para compor o efetivo da Guarda Patrimonial da Corregedoria Geral da Polícia Militar, em Cuiabá/MT, **com ônus para a cessionária:**

GRADUAÇÃO	NOME	RG PMMT
2º Sgt PM RR	Nilson Antônio da Silva	877.563

Palácio Paiaguás, em Cuiabá, 18 de novembro de 2020.



MAURO MENDES
Governador do Estado



MAURO CARVALHO JUNIOR
Secretário-Chefe da Casa Civil

GOVERNADORIA

Extrato do 4º Termo Aditivo do Contrato n.º 025/2016/GOVERNADORIA

I- Partes: Contratante: **GOVERNADORIA**. Contratada: **LIDERANÇA LIMPEZA E CONSERVAÇÃO LTDA.**

II- Objeto: Em conformidade com as motivações administrativas constantes no processo nº 320470/2020, este instrumento tem por escopo prorrogação de vigência e repactuação do contrato nº 025/2016/GOVERNADORIA.

III- Vigência do Contrato: Fica prorrogada a vigência do contrato por 12 (doze) meses, pelo período de 14/11/2020 a 14/11/2021.

IV - Fundamentação Legal: Fundamenta-se o presente termo aditivo no inciso II, do art. 57, da Lei Federal nº 8.666/93 e suas posteriores alterações.

V - Valor do Contrato: O valor mensal do contrato é de R\$ 9.862,65 (nove mil, oitocentos e sessenta e dois reais e sessenta e cinco centavos), sendo o valor total do contrato de R\$ 118.351,80 (cento e dezoito mil, trezentos e cinquenta e um reais e oitenta centavos).

VI- Ratificação: Ficam ratificadas todas as demais Cláusulas do contrato nº 025/2016/GOVERNADORIA.

VII - Assinam: Em Cuiabá-MT, 14 de novembro de 2020. **Anildo Cesário Correa**, pela Contratante. **Willian Lopes de Aguiar**, pela Contratada.



- **Eu prometo que vou mudar, ele me disse.**



- **Eu espero que sim. Só não esperei para descobrir.**

Se você passa por isso ou conhece alguém que passa, não se cale. Precisamos conversar sobre violência doméstica e como superá-la.

NÃO CALE. FALE.



Violência contra a mulher é crime. Denuncie. Ligue **180**

SECRETARIAS

SEPLAG

SECRETARIA DE ESTADO DE PLANEJAMENTO E GESTÃO

ATO ADMINISTRATIVO Nº 990/2020/SEPLAG

O **SECRETÁRIO DE ESTADO DE PLANEJAMENTO E GESTÃO**, no uso de suas atribuições legais conforme delegação prevista no Decreto nº 73 de 21/03/2019 e considerando o que consta no Processo nº 78960/2019, **resolve prorrogar** o Ato Administrativo/SEPLAG/00970/2019, publicado no Diário Oficial do Estado de 11/07/2019, pelo período de **11 de março de 2020 a 10 de março 2021**, concedendo a **Dispensa para Qualificação Profissional** em nível de Mestrado em Saúde Coletiva pela Universidade Federal de Mato Grosso - UFMT, *campus* de Cuiabá - MT, a **RITA DE CÁSSIA GOMES BEZERRA**, Profissional Técnica de Nível Superior em Serviços de Saúde - SES, Matrícula Funcional nº 90024/1, lotada na Secretaria de Estado de Saúde - SES, sem prejuízo da remuneração e sem substituição, devendo a servidora, durante esse período, apresentar-se ao trabalho e registrar sua frequência em jornada reduzida, bem como usufruir de suas férias e licenças-prêmio acumuladas ou as que vencerem no decorrer da referida licença e que possam ensejar acúmulo ilegal e, no prazo de 60 (sessenta) dias após ao término da qualificação, concluir proposta de socialização do conhecimento para realização de cursos e/ou capacitações em conjunto com a Escola de Governo ou outra instituição do Poder Executivo Estadual a fim de compartilhar os conhecimentos adquiridos e aprimorados, cabendo à Escola de Governo monitorar o cumprimento do disposto neste ato.

Palácio Paiaguás, em Cuiabá-MT, 12 de novembro de 2020.

BASILIO BEZERRA GUIMARÃES DOS SANTOS
 Secretário de Estado de Planejamento e Gestão

ATO ADMINISTRATIVO Nº 1547/2020/SEPLAG

O **SECRETÁRIO DE ESTADO DE PLANEJAMENTO E GESTÃO**, no uso de suas atribuições legais, e considerando o que consta no Processo nº 396185/2020, **resolve autorizar a cessão** de **HEUKE APARECIDA RAMOS CAPISTRANO**, Analista Administrativo, Matrícula Funcional nº 68858/2, lotada na Secretaria de Estado de Agricultura Familiar - SEAF, para exercer suas funções na **Agência de Fomento do Estado de Mato Grosso - DESENVOLVE MT**, pelo período de **25 de novembro de 2020 a 24 de novembro de 2021**, nos termos do artigo 1º-A da Lei Complementar nº 265/2006 e artigo 119 da Lei Complementar nº 04/1990.

Palácio Paiaguás, em Cuiabá-MT, 12 de novembro de 2020.

BASILIO BEZERRA GUIMARÃES DOS SANTOS
 Secretário de Estado de Planejamento e Gestão

ATO ADMINISTRATIVO Nº 1550/2020/SEPLAG

O **SECRETÁRIO DE ESTADO DE PLANEJAMENTO E GESTÃO**, no uso de suas atribuições legais, considerando o que consta no Processo nº 38379/2017 e 91852/2019, **resolve retificar** o Ato Administrativo nº 92/2020/SEPLAG, publicado no Diário Oficial de 17/08/2020, relativo à dispensa para qualificação profissional de **DENIZE APARECIDA RODRIGUES AMORIM**, Gestora Governamental, Matrícula Funcional nº 95141/2, lotada na Secretaria de Estado de Planejamento e Gestão - SEPLAG.

Onde se lê: "...pelo período de 12 de fevereiro de 2019 a 12 de fevereiro de 2020..."

Leia-se: "... pelo período de 12 de fevereiro de 2019 a 12 de fevereiro de 2021..."

Palácio Paiaguás, em Cuiabá-MT, 13 de novembro de 2020.

BASILIO BEZERRA GUIMARÃES DOS SANTOS
 Secretário de Estado de Planejamento e Gestão

CGE

CONTROLADORIA GERAL DO ESTADO

PORTARIA Nº 203/2020/CGE-COR

O **SECRETÁRIO CONTROLADOR-GERAL DO ESTADO**, no uso de suas atribuições legais conferidas pelos artigos 69 e 75, § 1º da Lei Complementar nº 207/2004, alterada pelas Leis Complementares nº 213/2005 e 550/2014: Considerando a justificativa do pedido de prorrogação de prazo da comissão do **PAD nº 574845/2017**;

Considerando os princípios do Contraditório e da Ampla Defesa, com fulcro no art. 5º, inciso LV, da Constituição Federal.

RESOLVE:

Art. 1º Manter os atuais membros da comissão processante;

Art. 2º Prorrogar por 60 (sessenta) dias o prazo para conclusão dos trabalhos, com efeitos a partir de **27.11.2020**;

Art. 3º Esta Portaria entra em vigor na data de sua publicação.

Registre-se, Publique-se e Cumpra-se.

Cuiabá-MT, 16 de novembro de 2020.

Emerson Hideki Hayashida

Secretário Controlador-Geral do Estado

EMERSON HIDEKI HAYASHIDA
 Secretário Controlador-Geral do Estado

PORTARIA Nº 198/2020/CGE-COR

O **SECRETÁRIO CONTROLADOR-GERAL DO ESTADO**, no uso de suas atribuições que lhe são conferidas pelo artigo 33 da Lei Complementar nº 550/2014;

Considerando a justificativa do pedido de prorrogação de prazo da comissão do **PAR nº 394852/2019**;

Considerando os princípios do Contraditório e da Ampla Defesa, com fulcro no art. 5º, inciso LV, da Constituição Federal.

RESOLVE:

Art. 1º Manter os atuais membros da comissão processante;

Art. 2º Prorrogar por 90 (noventa) dias o prazo para conclusão dos trabalhos, com efeitos a partir de **25.11.2020**.

Art. 4º Esta Portaria entra em vigor na data de sua publicação.

Registre-se, Publique-se e Cumpra-se.

Cuiabá-MT, 13 de novembro de 2020.

EMERSON HIDEKI HAYASHIDA
 Secretário Controlador-Geral do Estado

PORTARIA N. 200/2020/CGE-COR

O **SECRETÁRIO CONTROLADOR-GERAL DO ESTADO**, no uso de suas atribuições que lhe são conferidas pelo artigo 71, da Constituição Estadual e artigos 33 da Lei Complementar nº 550/2014 e 6º do Decreto Estadual n. 522/2016,

Considerando a decisão proferida nos autos sob protocolo n. 377091/2020;

Considerando a necessidade de observância das garantias constitucionais do Devido Processo Legal, da Ampla Defesa e do Contraditório, nos termos do artigo 5º, inciso LV, da Constituição Federal e do artigo 10, inciso X, da Constituição Estadual.

RESOLVE:

Art. 1º Substituir o servidor **Juscelino de Lima Castro**, matrícula n. 244609, que foi designado para a função de membro da comissão processante no Processo Administrativo de Responsabilização n. 749/2019, conforme portaria instauradora publicada no Diário Oficial n. 27413, de 02/01/2019, pela servidora **Adriana Araújo Silva Feitosa**, matrícula n. 111402/2, mantendo a designação dos demais servidores.

Art. 2º Esta Portaria entra em vigor na data de sua publicação.

Registre-se. Publique-se e cumpra-se.

Cuiabá-MT, 16 de novembro de 2020

EMERSON HIDEKI HAYASHIDA
 Secretário Controlador-Geral do Estado

PORTARIA Nº 201/2020/CGE-COR

O **SECRETÁRIO CONTROLADOR-GERAL DO ESTADO**, no uso de suas atribuições que lhe são conferidas pelo artigo 71, da Constituição Estadual e artigos 33 da Lei Complementar nº 550/2014 e 6º do Decreto Estadual n. 522/2016,

Considerando a decisão proferida nos autos sob protocolo n. 377091/2020;

Considerando a necessidade de observância das garantias constitucionais do Devido Processo Legal, da Ampla Defesa e do Contraditório, nos termos do artigo 5º, inciso LV, da Constituição Federal e do artigo 10, inciso X, da Constituição Estadual.

RESOLVE:

Art. 1º Substituir o servidor **Juscelino de Lima Castro**, matrícula n. 244609, que foi designado para a função de membro da comissão processante no Processo Administrativo de Responsabilização n. 760/2019, conforme portaria instauradora publicada no Diário Oficial n. 27413, de 02/01/2019, pela servidora **Adriana Araújo Silva Feitosa**, matrícula n. 111402/2, mantendo a designação dos demais servidores.

Art. 2º Esta Portaria entra em vigor na data de sua publicação.

Registre-se. Publique-se e cumpra-se.

Cuiabá-MT, 16 de novembro de 2020.



EMERSON HIDEKI HAYASHIDA
Secretário Controlador-Geral do Estado

PORTARIA Nº 202/2020/CGE-COR

O **SECRETÁRIO CONTROLADOR-GERAL DO ESTADO**, no uso de suas atribuições que lhe são conferidas pelo artigo 71, da Constituição Estadual e artigos 33 da Lei Complementar nº 550/2014 e 6º do Decreto Estadual n. 522/2016,

Considerando a decisão proferida nos autos sob protocolo n. 377091/2020;

Considerando a necessidade de observância das garantias constitucionais do Devido Processo Legal, da Ampla Defesa e do Contraditório, nos termos do artigo 5º, inciso LV, da Constituição Federal e do artigo 10, inciso X, da Constituição Estadual.

RESOLVE:

Art. 1º Substituir o servidor **Juscelino de Lima Castro**, matrícula n. 244609, que foi designado para a função de membro da comissão processante no Processo Administrativo de Responsabilização n. 766/2019, conforme portaria instauradora publicada no Diário Oficial n. 27413, de 02/01/2019, pela servidora **Adriana Araújo Silva Feitosa**, matrícula n. 111402/2, mantendo a designação dos demais servidores.

Art. 2º Esta Portaria entra em vigor na data de sua publicação.

Registre-se. Publique-se e cumpra-se.

Cuiabá-MT, 16 de novembro de 2020.



EMERSON HIDEKI HAYASHIDA
Secretário Controlador-Geral do Estado

SEFAZ

SECRETARIA DE ESTADO DE FAZENDA

COORDENADORIA DE CONTRATOS E GESTÃO DE ATAS DE REGISTRO DE PREÇOS - CCGA/SUAC - SAAF/SEFAZ
EXTRATO DO TERMO DE CONTRATO Nº 019/2020/SAAF/SEFAZ

CONTRATANTE: O ESTADO DE MATO GROSSO, por intermédio da **SECRETARIA DE ESTADO DE FAZENDA - SEFAZ.**

CONTRATADA: AVANCI CONSTRUÇÃO E SERVIÇOS EIRELI-EPP
PROTOCOLO: 296865/2020 CNPJ: 32.953.515/0001-00

OBJETO: Contratação de empresa que, sob demanda, prestará serviços de manutenção predial preventiva (visita periódica) e corretiva (eventuais), com fornecimento de peças, equipamentos, materiais e mão de obra, com o maior desconto a ser aplicado em planilhas de serviços e insumos, constantes da TABELA SINAPI, nas Unidades da SEFAZ no Estado de Mato Grosso.

VIGÊNCIA: A vigência terá início em **06/11/2020** e término em **06/11/2021**.

DATA DE ASSINATURA: 06/11/2020.

VALOR ESTIMADO GLOBAL: 300.000,00 (Trezentos Mil Reais)

DOTAÇÃO ORÇAMENTÁRIA: Projeto Atividade: 2005/ Elemento Despesa: 3.3.90.3969/ Fonte: 240

ASSINAM: pelo **Contratante**, **Luciana Rosa**, Secretária Adjunta do Tesouro Estadual e **Kleber Geraldino Ramos Dos Santos**, Secretário Adjunto de Administração Fazendária e, pelo **Contratada**, **Sidney Pereira Rosa**- Avanci Construção e Serviços Eireli-EPP.

COORD. DE FISCALIZAÇÃO DE INDÚSTRIA E AGRONEGÓCIO - CFIA
COMUNICADO DE AUTUAÇÃO FISCAL

A partir da publicação deste Edital, fica notificado o contribuinte acima mencionado a tomar conhecimento de pendência junto à SEFAZ-MT. O detalhamento destas pendências poderá ser verificado por meio de acesso ao Portal da SEFAZ-MT (www.sefaz.mt.gov.br), no Menu "Serviços", na Pasta de Consulta "Notificação-e", onde deverão ser informados: 1) o número da Notificação; 2) o número do CNPJ/CPF do Contribuinte; 3) o código verificador (o qual deve ser solicitado por E-mail em notifica.ouvidoria@sefaz.mt.gov.br, que será enviado somente para o endereço eletrônico da empresa cadastrado na SEFAZ-MT.

Contribuinte	Inscrição Estadual	Nº da Notificação
CRISTINA MARTINS DOS REIS	137153929	420710/1760/39/2020
FATIMA GRISON ME	134983416	420662/1760/39/2020
FATIMA GRISON ME	134983416	420664/1760/39/2020
FATIMA GRISON ME	134983416	420666/1760/39/2020
FATIMA GRISON ME	134983416	420695/1760/39/2020
WENDEL JULIANO FERREIRA COSTA EIRELI	135533643	420706/1760/39/2020

COORD. DE CONTROLE E TRAMITAÇÃO DE PROC. ADM. TRIBUTÁRIO - CPAT
NOTIFICAÇÃO DE APENSAMENTO DE PROCESSOS

A COORDENADORIA DE CONTROLE E TRAMITAÇÃO DE PROCESSO ADMINISTRATIVO TRIBUTÁRIO - CPAT, por intermédio desta publicação do edital de Notificação, considera que fica(m) notificado(s) o(s) contribuinte(s) da emissão da(s) INTIMAÇÃO(ÕES), conforme abaixo. O(s) contribuinte(s) poderá(ão) tomar conhecimento dessa(s) intimação(ões) junto à SEFAZ-MT por meio de acesso ao Portal da Secretaria de Estado da Fazenda na internet (www.sefaz.mt.gov.br), no menu "Serviços", na Pasta "Notificação-e", clicando no LINK DO SERVIÇO, onde deverão ser informados: 1) o número completo da Intimação; 2) o número do CNPJ/CPF do Contribuinte; 3) o Código Verificador; 4) o Código da Imagem. O Código Verificador da Notificação será enviado ao(s) e-mail(s) do(s) contribuinte(s) cadastrado(s) na SEFAZ/MT. Caso o(s) mesmo(s) não receba(m) o "Código Verificador da Notificação", deverá(ão) solicitá-lo por mensagem eletrônica endereçada ao e-mail notifica.ouvidoria@sefaz.mt.gov.br.

Contribuinte	Inscrição Estadual	Nº da Notificação
MOVITERRA CONSTRUTORA E INCORPORADORA LTDA - ME	133741761	418098/1719/96/2020

COORD. DE CONTA CORRENTE E APOIO A DÍVIDA ATIVA - CCCD
AVISO DE COBRANÇA DA CONTA CORRENTE FISCAL

SUPERINTENDÊNCIA DE INFORMAÇÕES DA RECEITA PÚBLICA
EDITAL DE INTIMAÇÃO/SNE: Sistema de Notificação Eletrônica A CCCD - COORD. DE CONTA CORRENTE E APOIO A DÍVIDA ATIVA, por meio desta publicação de Edital, intima o(s) contribuinte(s) abaixo mencionado(s) a recolherem, no prazo de 30 (trinta) dias contados da publicação do presente, os débitos fiscais exigidos pelo Aviso de Cobrança da Conta Corrente Fiscal. O detalhamento do aviso de cobrança poderá ser obtido por meio de acesso ao Portal da SEFAZ-MT (www.sefaz.mt.gov.br), no Menu Serviços, na Pasta Consulta de Notificação-e, onde deverão ser informados: 1) o número completo do Aviso de Cobrança 2) o número do CNPJ/CPF do Contribuinte; 3) o código verificador (o qual deve ser solicitado por mensagem eletrônica, que deverá ser enviada somente por e-mail do contribuinte cadastrado na SEFAZ-MT, endereçado a notifica.ouvidoria@sefaz.mt.gov.br).

Contribuinte	Número Documento	Nº da Notificação
LEANDRO ANTONIO ALVES DA SILVA	056.016.591-92	420717/54/28/2020
MANOEL CARDOSO VARJAO DE AGUIAR	362.573.541-53	420716/54/28/2020

PORTARIA Nº 131/2020/SAAF-SEFAZ

O SECRETÁRIO ADJUNTO DE ADMINISTRAÇÃO FAZENDÁRIA, no exercício das atribuições que lhe são conferidas pelo inciso III, do artigo 128, do Regimento Interno da **Secretaria de Estado de Fazenda - SEFAZ**, aprovado pelo Decreto nº 182 de 18 de julho de 2019 e no artigo 67 da Lei 8666/93;

RESOLVE:

Art. 1º. Designar servidores para atuarem como fiscal e seu respectivo substituto para acompanhar, fiscalizar e avaliar a execução do Termo de Contrato abaixo relacionado:

Processo	Termo de Contrato	Contratado	Objeto	Valor Global do Contrato	Servidores Designados
Nº 296865/2020	Nº 019/2020	AVANCI CONSTRUÇÃO E SERVIÇOS EIRELI - EPP	Contratação de empresa que, sob demanda, prestará serviços de manutenção predial preventiva (visita periódica) e corretiva (eventuais), com fornecimento de peças, equipamentos, materiais e mão de obra, com o maior desconto a ser aplicado na forma estabelecida em planilhas de serviços e insumos, constantes da TABELA SINAPI, para atender as necessidades das Unidades da Secretaria de Estado de Fazenda do Estado de Mato Grosso.	R\$ 300.000,00 (Trezentos Mil Reais)	Fiscal: Vanuza da Cruz Santos Matrícula: 272391 Substituto: Jackeline Mali Nasr Thomé Matrícula: 280287

Art. 2º. Os atos dos Fiscais e Substitutos no âmbito desta Secretaria obedecem ao Art. 82 e incisos elencados na Instrução Normativa 001/2011.

Art. 3º. Esta portaria entra em vigor na data da sua publicação, com efeitos retroativos à 05/11/2020.

PUBLICADA. CUMPRA-SE.

Gabinete do Secretário Adjunto de Administração Fazendária, Cuiabá/MT, 06 de novembro de 2020.

KLEBER GERALDINO RAMOS DOS SANTOS
Secretário Adjunto de Administração Fazendária
(Original assinado)

AGFNFAS

AGÊNCIAS FAZENDÁRIAS

SORRISO

RELAÇÃO DOS CONTRIBUINTES QUE APRESENTARAM RELAÇÃO DE INUTILIZAÇÃO DE NOTAS FISCAIS MODELO 1 OU 1-A, MOD 2 E CONSUMIDOR MODELO "D" CONFORME DECRETO Nº 2035/2009 (ART. 325 § 8 - RICMS/MT). IVANIR FERLIN E OUTRA - I.E: 13.219.282-9; AIDF Nº: 758659, NFS Nº: 1730 A 2000. LUCIANA DE BONA TSCHOPE - I.E: 13.570.286-0; AIDF Nº: 713676, NFS Nº: 94 A 100, 121 A 125; AIDF Nº: 745360, NFS Nº: 261 A 275; AIDF Nº: 764476, NFS Nº: 301 A 400. ALESSANDRO MARTINHO DE SOUZA JUNIOR - GERENTE FAZENDÁRIO, MATR: 126878.

SEMA

SECRETARIA DE ESTADO DE MEIO AMBIENTE

EDITAL DE INTIMAÇÃO

A SECRETÁRIA DE ESTADO DE MEIO AMBIENTE, no uso de suas atribuições constitucionais previstas no artigo 71, I e IV, da Constituição do Estado de Mato Grosso, e legais que lhe confere a Lei Complementar nº 612/2019, e

Considerando o disposto no artigo 121, § 1º, inciso IV, e § 3º, da Lei Complementar nº 232, de 21 de dezembro de 2005, combinado com o artigo 4º, inciso IV, § 9º e § 10, do Decreto Estadual nº 1.986, de 01 de novembro de 2013;

Considerando a devolução da carta registrada com aviso de recebimento-AR visando dar ciência ao autuado pela Empresa de Correios e Telégrafos, com a informação de que não foi possível efetuar sua entrega;

Considerando a necessidade de dar ciência ao autuado, pessoa física ou jurídica, de que em seu desfavor encontra-se lavrado, nesta Secretaria de Estado do Meio Ambiente - SEMA, auto de infração por infringência à legislação ambiental vigente, oportunizando desta forma, ao autuado, apresentar defesa ou impugnação perante este Órgão Ambiental no prazo de 20 (vinte) dias, a contar do quinto dia da data de publicação deste Edital de Intimação,

CIENTIFICA:

A pessoa física ou jurídica relacionada no Anexo Único do presente Edital, de que em seu desfavor encontra-se lavrado, nesta Secretaria de Estado do Meio Ambiente - SEMA, auto de infração por infringência à legislação ambiental vigente, oportunizando desta forma ao autuado, a apresentação, no prazo de 20 (vinte) dias a contar do quinto dia da data de publicação deste Edital de Intimação, defesa ou impugnação perante este Órgão Ambiental.

Nome do Empreendimento Autuado	Nome do Proprietário	Localização do Empreendimento Autuado	CPF ou CNPJ do Empreendimento Autuado	Número do Termo de Embargo	Número do Auto de Infração	Coordenadas Geográficas do Empreendimento Autuado
AGROPECUARIA COMERCIAL E INDUSTRIA CAARAPO S.A	AGROPECUARIA COMERCIAL E INDUSTRIA CAARAPO S.A	RONDOLANDIA-MT	72.685.901-0005-80	20204068 19/06/20	20203092 19/06/20	W 61°16'44,986" S 10°26'12,171"
AGROPECUARIA HUGO CARVALHO LTDA	AGROPECUARIA HUGO CARVALHO LTDA	VILA RICA-MT	18.103.622/0001-00	20044411 22/05/20	20043494 22/05/20	W 9°46'2,935" S 51°13'35,908"
AGROPECUARIA SÃO SEBASTIÃO DO ARAGUAIA SA	AGROPECUARIA SÃO SEBASTIÃO DO ARAGUAIA SA	SANTA TEREZINHA-MT	15.947.450/0001-63	20044318 14/05/20	20043401 14/05/20	W 50°23'3,744" S 9°52'33,255"
AGROPECUARIA SÃO SEBASTIÃO DO ARAGUAIA SA	AGROPECUARIA SÃO SEBASTIÃO DO ARAGUAIA SA	SANTA TEREZINHA-MT	15.947.450/0001-63	20044626 24/06/20	20043647 24/06/20	W 50°24'20,335" S 9°52'39,773"
ALFREDO CANDIDO DE OLIVEIRA-MATRIZ	ALFREDO CANDIDO DE OLIVEIRA-MATRIZ	NOVA BANDEIRANTES-MT	31.716.272/0001-16		20043062 26/02/20	W 57°48'19" S 09°52'24"
LOTE 487	ANTONIO RODRIGUES CORREA	PEIXOTO DE AZEVEDO-MT	405.154.353-68	20044398 20/05/20	20043481 20/05/20	W 10°31'57,211" S 54°31'55,91"
FAZENDA GAIVOTA PANTANEIRA	ANTONIO GAIVOTA MODESTO	PORTO ESPIRIDÃO-MT	038.350.688-30	20044448 26/05/20	20043522 26/05/20	W 16°12'17,214" S 58°54'3,586"
SITIO SÃO PEDRO	APARECIDO PINTO DOS SANTOS	TAPURAH-MT	337.627.321-91	20044255 01/04/20	20043338 01/04/20	W 56°34'32,275" S 12°44'56,332"
BRASIL FLORESTAL INDUSTRIA E COMERCIO DE MADEIRAS LTDA-ME	BRASIL FLORESTAL INDUSTRIA E COMERCIO DE MADEIRAS LTDA-ME	NOVA BANDEIRANTES-MT	07.904.724/0001-09		20043014 26/02/20	W 57°48'18" S 09°52'20"
C. ALBERTO BLANC-EPP	C. ALBERTO BLANC-EPP	NOVA BANDEIRANTES-MT	19.672.681/0001-62		20043039 26/02/20	W 57°48'30" S 09°51'45"
SITIO CAPOEIRA	CARLOS TOMACHESKI ARTUZO	ARIPUANÃ-MT	502.433.901-06	20034210 03/07/20	20033553 03/07/20	W 59°30'28,837" S 10°11'12,688"
CASTELO MADEIRAS LTDA-ME (MATRIZ)	CASTELO MADEIRAS LTDA-ME (MATRIZ)	NOVA BANDEIRANTES-MT	21.181.848/0001-34		20043045 26/02/20	W 57°48'24" S 09°52'02"
CICERO DOS SANTOS	CICERO DOS SANTOS	APIACÁS-MT	174.111.301-68	20042280 07/04/20	20043363 07/04/20	W 57°26'47,678" S 9°32'2,024"
CLAVA FORTE BRASIL INDUSTRIA E COMERCIO DE MADEIRAS LTDA-EPP	CLAVA FORTE BRASIL INDUSTRIA E COMERCIO DE MADEIRAS LTDA-EPP	NOVA BANDEIRANTES-MT	08.366.845/0001-07		20043016 26/02/20	W 57°48'24" S 09°51'58"
SITIO VOLTA GRANDE	CLEVERSON MILANI	ARIPUANÃ-MT	025.831.501-62	20044655 01/07/20	20043676 01/07/20	W 10°1'40,329" S 59°35'14,215"
COMÉRCIO DE MADEIRAS CHAPADÃO DO NORTE LTDA-ME	COMÉRCIO DE MADEIRAS CHAPADÃO DO NORTE LTDA-ME	NOVA BANDEIRANTES-MT	19.855.086/0001-62		20043038 26/02/20	W 57°48'58" S 09°51'38"
COMÉRCIO DE MADEIRAS FERREIRA SOUZA LTDA-ME	COMÉRCIO DE MADEIRAS FERREIRA SOUZA LTDA-ME	NOVA BANDEIRANTES-MT	13.298.424/0001-26		20043028 26/02/20	W 57°48'24" S 09°52'24"
COMÉRCIO DE MADEIRAS RIBAS EIRELI-ME	COMÉRCIO DE MADEIRAS RIBAS EIRELI-ME	NOVA BANDEIRANTES-MT	20.505.407/0001-88		20043041 26/02/20	W 57°48'13" S 09°52'16"
SITIO MARANHÃO (LOTE 230)	COSMO MURADA	SÃO JOSÉ DO RIO CLARO-MT	879.780.241-72	20044651 29/06/20	20043672 29/06/20	W 13°35'43,412" S 56°56'44,27"
FAZENDA NOSSA SENHORA APARECIDA AF	CRISTIANO RIZZUTTO LEMOS	ALTA FLORESTA-MT	032.236.536-86	200341152 06/08/20	200331179 06/058/20	W 56°19'34,740" S 9°51'4,358"
LOTE SERRINHA	DANIEL RODRIGUES CARDOSO	ARIPUANÃ-MT	143.788.929-87	20044608 16/06/20	20043629 16/06/20	W 59°3'55,444" S 10°11'38,506"
FAZENDA ARANDU	DIEGO MARTIN PAES DE BARROS	JUARA-MT	260.568.548-92	200341071 22/07/20	200331081 22/07/20	W 57°36'55,193" S 10°44'54,455"
DMAR INDUSTRIA E COMÉRCIO DE MADEIRAS EIRELI-EPP	DMAR INDUSTRIA E COMÉRCIO DE MADEIRAS EIRELI-EPP	SINOP-MT	13.555.054/0001-65		20043026 26/02/20	W 55°31'00" S 12°00'09"
FAZENDA NOSSA SENHORA APARECIDA	DORIVAL RUIZ LINARES	ÁGUA BOA-MT	232.900.809-00	20044057 10/03/20	20043140 10/03/20	W 52°54'6"20,102" S 14°2'20,612"
LOTE AP 219	EDINA SILVA DE SÁ	APIACÁS-MT	571.425.309-44	200341017 16/07/20	200331023 16/07/20	W 57°25'52,448" S 9°24'25,915"
SITIO TALISMÃ	ELENICE ROSA BRUGNERA	JUÍNA-MT	487.868.291-49	20044630 23/06/20	20043651 23/06/20	W 11°40'5,159" S 58°28'54,085"
FAZENDA CONDOR	ERCILIO BAITA	LUCAS DO RIO VERDE-MT	046.106.529-00	20044639 29/06/20	20043660 29/0,6/20	W 56°20'52,954" S 12°59'37,915"
E.S SEGATELLI COMÉRCIO-ME	E.S SEGATELLI COMÉRCIO-ME	APIACÁS-MT	18.327.598/0001-93		20043034 26/02/20	W 57°23'58" S 09°34'40"

FAZENDA BAURU	FLORESTA VIVA EXPLORAÇÃO E TERRAPLANAGEM LTDA	COLNIZA-MT	14.425.106/0001-41	200441073 24/07/20	200431083 24/07/20	W 59°47'11,492" S 9°13'20,435"
LOTE 01 GLEBA CAFEZAL	GILBERTO HAUFF MELLO	ARIPUANĂ-MT	487.929.341-53	20044654 01/07/20	20043675 01/07/20	W 9°58'30,31" S 59°29'13,259"
FAZENDA 60, LINHA 60	GILVAN DA COSTA	COLNIZA-MT	972.607.461-49		200331218 20/09/20	W 59°46'40" S 09°21'49"
H.C.F FERREIRA-ME (MGM MADEIRAS) MATRIZ	H.C.F FERREIRA-ME (MGM MADEIRAS) MATRIZ	NOVA BANDEIRANTES-MT	21.018.543/0001-06		20043046 26/02/20	W 57°48'25" S 09°51'58"
IND. E COM. DE MADEIRAS NORTÃO EIRELI-ME (MADENOBRE)	IND. E COM. DE MADEIRAS NORTÃO EIRELI-ME (MADENOBRE)	NOVA BANDEIRANTES-MT	19.892.604/0001-18		20043037 26/02/20	W 58°01'34" S 09°57'28"
FAZENDA LOTE B E FAZENDA LOTE D	IRACEMA MADEIRAS LTDA	CLÁUDIA-MT	00.301.127/0001-40	200341629 13/10/20	150179D 13/10/20	W 55°3'6,747" S 11°39'4,021"
FAZENDA SÃO LOURENÇO	JAILSON ZANETE	PEIXOTO DE AZEVEDO-MT	015.293.369-70	200441145 28/07/20	200431171 28/07/20	W 53°47'55,472" S 9°49'11,538"
JALE MADEIRAS LTDA-ME	JALE MADEIRAS LTDA-ME	SINOP-MT	11.236.215/0001-22		20043025 26/02/20	W 55°29'34" S 11°51'47"
SITIO CORONEL	JALES JOSE PERASSOLO	JUÍNA-MT	911.879.581-15	20044628 22/06/20	20043649 22/06/20	W 11°30'44,617" S 59°6'32,705"
JATOBÁ COMÉRCIO DE MADEIRAS LTDA-ME	JATOBÁ COMÉRCIO DE MADEIRAS LTDA-ME	NOVA BANDEIRANTES-MT	13.592.113/001-75		20043031 26/02/20	W 57°49'29" S 09°51'14"
J.B. INDUSTRIA E COMÉRCIO DE MADEIRAS LTDA-EPP	J.B. INDUSTRIA E COMÉRCIO DE MADEIRAS LTDA-EPP	SINOP-MT	05.604.977/0001-31		20043002 26/02/20	W 55°29'33" S 11°51'42"
J.C. INDUSTRIA E COMÉRCIO DE IMPORTAÇÃO E EXPORTAÇÃO DE MADEIRAS EIRELI	J.C. INDUSTRIA E COMÉRCIO DE IMPORTAÇÃO E EXPORTAÇÃO DE MADEIRAS EIRELI	NOVA BANDEIRANTES-MT	32.119.656/0001-14		20043063 26/02/20	W 57°48'17" S 09°52'16"
FAZENDA TANGARÁ	JEFFERSON DALLA VECCHIA MARTINS	NOVA BRASILÂNDIA-MT	012.117.111-61	200141056 22/07/20	200131064 22/07/20	W 55°31'33,77" S 14°47'86,10"
SITIO ÁGUA CRISTALINA	JOÃO ANTONIO DA SILVA	ARAPUTANGA-MT	493.397.536-15		200131705 18/09/20	W 58°19'54,0" S 15°26'21"
J R DE SOUZA MADEIRAS EIRELI-EPP	J R DE SOUZA MADEIRAS EIRELI-EPP	NOVA BANDEIRANTES-MT	05.522.261/0001-95		20043010 26/02/20	W 58°02'37" S 09°57'18"
JOSÉ AGOSTINHO GOIS LUIS	JOSÉ AGOSTINHO GOIS LUIS	COMODORO-MT	420.503.162-91	20034166 02/06/20	156617D 02/06/20	W 59°44'50,92" S 13°48'32,79"
FAZENDA PONTINHAS, BRUMADO E BARRO PRETO	JOSÉ FLAVIO DE CARVALHO NETO	ALTO ARAGUAIA-MT	079.411.701-59	20044657 03/07/20	20043678 03/07/20	W 53°11'7,256" S 17°7'2,322"
FAZENDA JABURU	JOSÉ XAVIER DA SILVA	POCONÉ-MT	239.530.049-72	200441082 24/07/20	200431091 24/07/20	W 57°6'31,195" S 16°6'56,927"
FAZENDA AGUARAMBA	LUIZA BENEDITA BARBOSA	CHAPADA DOS GUIMARÃES-MT	061.781.201-25	20034197 17/06/20	20033527 17/06/20	W 55°38'41,946" S 15°12'21,36"
MADEIREIRA E TRANSPORTADORA FENIX LTDA-ME	MADEIREIRA E TRANSPORTADORA FENIX LTDA-ME	SINOP-MT	05.005.196/0001-20		20043044 26/02/20	W55°31'16" S 11°50'37"
MADEIREIRA PARAISO LTDA-ME	MADEIREIRA PARAISO LTDA-ME	NOVA BANDEIRANTES-MT	07.471.986/0001-27		20043013 26/02/20	W 57°48'23" S 09°52'00"
MADEIREIRA SÃO JORGE LTDA-ME	MADEIREIRA SÃO JORGE LTDA-ME	SINOP-MT	10.598.764/0001-84		20043001 26/02/20	W 55°34'04" S 11°55'58"
MARLETE NEVES	MARLETE NEVES	VÁRZEA GRANDE-MT	056.279.569-33	20204092 17/08/20	5553 17/08/20	W 56°6'29,741" S 15°37'31,17316"
MB MAD INDÚSTRIA E COMÉRCIO DE MADEIRAS LTDA-ME	MB MAD INDÚSTRIA E COMÉRCIO DE MADEIRAS LTDA-ME	NOVA BANDEIRANTES-MT	09.122.1546/0001-10		20043019 26/02/20	W 57°48'21" S 09°52'10"
M.D. FERREIRA COMÉRCIO DE MADEIRAS-ME	M.D. FERREIRA COMÉRCIO DE MADEIRAS-ME	NOVA BANDEIRANTES-MT	16.964.907/0001-00		20043043 26/02/20	W 57°48'15" S 069°50'51"
FAZENDA SANTA INES	MILTON FEROLDI	NOVA UBIRATĂ-MT	369.578.449-00	20044176 20/03/20	20043259 20/03/20	W 55°8'49,758" S 13°15'49,632"
FAZENDA MONTAVANI	NILSON JOSÉ MONTAVANI	COTRIGUAÇU-MT	036.645.148-07		20033590 20/07/20	W 58°11'7,98" S 10°14'19,859"
FAZENDA SANTO ANTONIO	NILTON CEZAR MOREIRA DE SOUZA YARA	RESERVA DO CABAÇAL-MT	908.985.241-72	20034115 10/05/20	20033363 10/05/20	W 58°21'57,65" S 14°49'21,72"
NORBERTO PEDRO ROSTIROLA-ME MADEIREIRA LUIZA	NORBERTO PEDRO ROSTIROLA-ME MADEIREIRA LUIZA	NOVA BANDEIRANTES-MT	09.180.069/0001-19		20043024 26/02/20	W 57°48'18" S 09°52'24"

FAZENDA BRASIL	ORLANDO PERES RUBIO	SORRISO-MT	143.837.729-00	20044598 15/06/20	20043619 15/06/20	W 55°50'12,268" S 12°28'33,719"
FAZENDA BIANCA	PAULO SOARES ARAUJO	SANTA TEREZINHA-MT	594.419.841-91	20044499 28/05/20	20043553 28/05/20	W 10°2'27,035" S 50°34'34,456"
FAZENDA PICO DA PEDRA	RACHEL ZANETTE	PEIXOTO DE AZEVEDO-MT	041.430.239-70	200441144 28/07/20	200431170 28/07/20	W 53°47'53,566" S 9°48'51,21"
REMAR COMERCIO DE MADEIRAS LTDA	REMAR COMERCIO DE MADEIRAS LTDA	NOVA BANDEIRANTES-MT	25.237.018/0001-32		20043050 26/02/20	W 57°48'15" S 09°51'51"
FAZENDA JUÍNA-LOTE 10	RIR AGROPECUARIA E ADMINISTRAÇÃO LTDA	JUÍNA-MT	12.099.101/0001-40	200441005 14/07/20	200431005 14/07/20	W 58°54'41,193" S 11°42'45,713"
SITIO JP	ROSANGELA APARECIDA ALVES RODRIGUES	JUÍNA-MT	429.767.741-53	20044632 24/06/20	20043653 24/06/20	W 11°23'0,555" S 58°47'55,647"
FAZENDA RECANTO DA SIRIEMA	ROOSEVELT JOSÉ GUIMARÃES	POCONÉ-MT	352.639.201-30	20044173 20/03/20	20043256 20/03/20	W 56°47'56,728" S 16°14'42,242"
SITIO SANTA RITA	ROSILENE PERRONI MARTINS	APIACÁS-MT	974.929.571-49	20044511 29/05/20	20043565 29/05/20	W 57°4'54,791" S 9°17'50,527"
R.SIMÃO DA SILVA-EPP	R.SIMÃO DA SILVA-EPP	NOVA BANDEIRANTES-MT	29.654.774/0001-18		20043058 26/02/20	W 57°48'31" S 09°52'20"
R SOARES DA SILVA-ME	R SOARES DA SILVA-ME	ITAUBA-MT	28.112.512/0001-69		20043057 26/02/20	W 55°14'58" S 11°00'52"
COOPROCENTRO COOPERATIVA DOS PRODUTORES DO CENTRO OESTE-FAZ. COPROCENTRO 4	SADI RONALDO XAVIER ANDRIGHETTO	COLNIZA-MT	153.982.420-91	200441010 15/07/20	200431013 15/07/20	W 61°17'28,926" S 9°9'54,997"
SANTO ANDRÉ TRANSPORTE E REMOÇÃO DE ENTULHOS LTDA	SANTO ANDRÉ TRANSPORTE E REMOÇÃO DE ENTULHOS LTDA	VÁRZEA GRANDE-MT	01.646.544/0001-98		200132008 14/10/20	W 56°6'19" S 15°39'6"
FAZENDA FINAL FELIZ	SEBASTIÃO JOSÉ PEREIRA	NOVA MARINGÁ-MT	171.992.121-00		156619D 30/06/20	W 56°51'57,068" S 12°49'14,98"
FAZENDA SS	SEBASTIÃO SILVA	CÁCERES-MT	090.898.291-72	200441081 24/07/20	200431090 24/07/20	W 57°48'32,725" S 16°16'53,611"
PA JAPURANA-LOTE 469	SEBASTIÃO SOUZA DA SILVA	NOVA BANDEIRANTES-MT	435.696.339-34	20044611 22/06/20	20043632 22/06/20	W 58°9'10,378" S 10°16'58,29"
SITIO MUTUM	VALDESON RODRIGUES DE SOUZA	ARIPUANÃ-MT	032.333.741-43	200441148 30/07/20	200431174 30/07/20	W 59°27'19,523" S 9°50'12,49"
FAZENDA/APIÁRIO DOCE MEL-LOCALIDADE 180	VANDERLOI JOSÉ FORGIARINI	JUÍNA-MT	517.277.309-68	200341282 27/08/20	200331384 27/08/20	W 59°10'14,00" S 11°43'08,00"
FAZENDA CANOAS	WILSONB RODRIGUES DA SILVA	APIACÁS-MT	384.547.261-87	200441587 01/10/20	200431844 01/10/20	W 57°19'56,342" S 9°32'7,504"

Cuiabá, 16 de novembro de 2020.

MAUREN LAZZARETTI
Secretária de Estado de Meio Ambiente

EXTRATO DO 1º TERMO ADITIVO DO TERMO DE COOPERAÇÃO Nº. 0448/2019/SEMA/MT

Processo nº: 249995/2019

Cooperante: Secretaria de Estado de Meio Ambiente - SEMA/MT

Cooperado: Secretaria de Estado de Infraestrutura e Logística - SINFRA/MT

Objeto: O presente Termo Aditivo tem por objeto prorrogar a vigência do Termo de Cooperação nº 0448/2019/SEMA-MT, pelo prazo de 01 (um) ano, alterando de 19/11/2020 com término previsto para 19/11/2021, pelo fato do período não ter sido suficiente para a conclusão do objeto do Termo.

Data da Assinatura: 19/11/2020**Vigência:** 19/11/2020 a 19/11/2021**Signatários:**

Mauren Lazzaretti
CPF: 867.141.041-20

Marcelo de Oliveira e Silva
CPF: 161.913.661-91

A Secretaria de Estado de Meio Ambiente - SEMA/MT torna públicas as **Portarias de Outorga** abaixo relacionadas; o inteiro teor das portarias encontram-se disponíveis no site: www.sema.mt.gov.br, no link específico de Recursos Hídricos/Atos de Outorga/2020.

Portaria nº 931 de 16 de novembro de 2020, Outorga a **LUCIANE FRANCO**, inscrito no CPF sob nº 488.867.501-53, referente ao Processo nº 415406/2020, o direito de uso da água subterrânea para finalidade de outros usos. O ponto de captação está localizado na Fazenda Jaboticabal, Rodovia BR 163, Km 800, zona rural, município de Vera/MT, com validade até 16 de novembro de 2025.

Portaria nº 932 de 16 de novembro de 2020, Outorga a **MADEIREIRA MACEDÃO LTDA**, inscrito no CNPJ sob nº 15.459.219/0001-20, referente ao Processo nº 371437/2019, o direito de uso da água subterrânea para finalidade industrial. O empreendimento está localizado na Rodovia MT 206, s/nº, Lote 249, zona rural, município de Colniza/MT, com validade até 13 de novembro de 2025.

Portaria nº 933 de 16 de novembro de 2020, Outorga a **TRANSPORTES BOTUVERÁ LTDA**, inscrito no CNPJ sob nº 78.261.252/0001-61, referente ao Processo nº 508143/2019, o direito de uso da água subterrânea para finalidade de outros usos. O empreendimento está localizado na Rodovia BR 163, Km 119, s/nº, Sala 04, Gleba Jurigue, município de Rondonópolis/MT, com validade até 16 de novembro de 2025.

LILIAN FERREIRA DOS SANTOS
Secretária Adjunta de Licenciamento Ambiental e Recursos Hídricos
GSALARH/SEMA-MT

**GOVERNO DO ESTADO DE MATO GROSSO
SECRETARIA DE ESTADO DE MEIO AMBIENTE - SEMA
EXTRATO DE NOTIFICAÇÃO DE PENALIDADE**

Processo n.º 485080/2019/SEMA**CONTRATANTE:** SECRETARIA DE ESTADO DE MEIO AMBIENTE.**CONTRATADA:** OI S/A - CNPJ nº 76.535.764/0001-43.

NOTIFICAÇÃO: A Secretaria de Estado de Meio Ambiente, vem **NOTIFICAR** a empresa **OI S/A**, nas pessoas dos representantes legais, Sr. Roberto Wagner Sandrin e Sra. Kênia Gomes de Oliveira, da decisão de apuração de responsabilidade contratual, que entendeu pela aplicação da penalidade de **MULTA** moratória no percentual de **25% (vinte e cinco por cento)** sobre o valor de uma mensalidade, que perfaz o valor de **R\$ 3.837,60** (três mil, oitocentos e trinta e sete reais e sessenta centavos), em razão do descumprimento da Cláusula 3 do Segundo Termo Aditivo ao Contrato nº. 014/2017/SEMA. Fica a empresa notificada para, querendo, apresentar **RECURSO**, no prazo de **05 (cinco) dias úteis**, a contar da data do recebimento desta intimação, que poderá ser encaminhado via e-mail: contratos@sema.mt.gov.br ou protocolado no órgão ambiental. Cópia integral do processo será encaminhado via e-mail aos representantes da empresa. Fica a empresa ciente que a multa aplicada poderá ser quitada administrativamente no prazo de **05 (cinco) dias úteis**, contados da intimação, através de depósito identificado.

(original assinado)

Secretário Adjunto de Administração Sistemática
SAAS/SEMA/MT

A Secretaria de Estado de Meio Ambiente - SEMA/MT torna públicas as **Portarias de Outorga** abaixo relacionadas; o inteiro teor das portarias encontram-se disponíveis no site: www.sema.mt.gov.br, no link específico de Recursos Hídricos/Atos de Outorga/2020.

Portaria nº 911 de 12 de novembro de 2020, Outorga a **CAMILA GIACOMELLI**, CPF: 034.742.791-06, doravante denominado Outorgado o direito de uso dos Recursos Hídricos para captação superficial no Rio Ferro, com a finalidade de irrigação de 294,7 ha, pelo sistema de aspersão móvel, com equipamentos do tipo pivô central, visando atender as culturas soja, milho, feijão, pastagem e outros, na Fazenda Magiana, localizada na Gleba Vale do Tartaruga, zona rural, Município de Sorriso/MT, com validade até 11 de novembro de 2030.

Portaria nº 917 de 12 de novembro de 2020, Outorga a **MARCIA REGINA TERASSO MAGNANI**, CPF: 051.019.888.04, doravante denominado Outorgado o direito de uso dos Recursos Hídricos para captação superficial no Rio Bracinho, com a finalidade de irrigação de 138,1 ha, pelo sistema de aspersão convencional, com equipamentos do tipo pivô central, visando atender a cultura de cana de açúcar, na Fazenda Dona Minervina, localizada próximo a Rod. Denise a Assari Km 12, zona rural, Município de Denise/MT, com validade até 12 de novembro de 2030.

Portaria nº 935 de 16 de novembro de 2020, Outorga a **CALCÁRIO MATO GROSSO INDÚSTRIA E COMÉRCIO LTDA**, CNPJ: 06.338.525/0001-18, doravante denominado Outorgado, o direito de uso dos Recursos Hídricos para derivação de água no rio Cuiabá Mirim, bacia hidrográfica do Paraguai na UPG-P-7 - Paraguai-Pantanal, com as finalidades de geração de energia, zona rural do município de Santo Antônio do Leverger/MT, com validade até 30 de novembro de 2030.

Portaria nº 936 de 16 de novembro de 2020, Outorga a **COPACEL INDÚSTRIA E COMÉRCIO DE CALCÁRIO E CEREAIS LTDA**, CNPJ: 00.951.459/0001-70, doravante denominado Outorgado, o direito de uso dos Recursos Hídricos para derivação de água no rio Cuiabá Mirim, bacia hidrográfica do Paraguai na UPG-P-7 - Paraguai-Pantanal, com as finalidades de geração de energia, zona rural do município de Santo Antônio do Leverger/MT, com validade até 30 de novembro de 2030.

Portaria nº 937 de 16 de novembro de 2020, Altera a Portaria de Outorga SEMA nº 573 de 02/07/2019, publicada no Diário Oficial de Mato Grosso de 09/07/2019, a qual outorgou a **DARCI HEEMANN**, inscrito no CPF sob o nº 101.918.280-68, doravante denominado Outorgado, o uso de recursos hídricos para captação de água superficial no Rio Darro ou Feio, com a finalidade de irrigação de 1.105,60 ha das culturas de milho, soja e feijão, pelo sistema de aspersão móvel com equipamentos de irrigação do tipo pivô central, na Fazenda Heemann e Filhos, zona rural do Município de Querência/MT, com validade até 11 de novembro de 2030.

Portaria nº 938 de 16 de novembro de 2020, Outorga a **USICAL - INDÚSTRIA E COMÉRCIO DE CAL LTDA**, CNPJ: 03.201.462/0001-65, doravante denominado outorgado, conforme processo SAD nº 394897/2020, o direito de uso dos recursos hídricos para captação de água no Rio Serragem, com a finalidade de serviços e outras finalidades (paisagismo, lazer, etc.), no Município de Lucas do Rio Verde/MT, com validade até 12 de novembro de 2030.

Portaria nº 939 de 16 de novembro de 2020, Outorga a **SÉRGIO BEDIN**, CPF: 370.357.979-04, doravante denominado Outorgado o direito de uso dos Recursos Hídricos para captação superficial no Ribeirão Paranatinga, com a finalidade de irrigação de 200,7 ha pelo sistema de aspersão móvel, com equipamentos de pivô central, visando atender as culturas soja, milho, feijão e outros, na Fazenda São Paulo, Município de Sorriso/MT, com validade até 12 de novembro de 2030.

Portaria nº 940 de 16 de novembro de 2020, Outorga a **BRF - COMÉRCIO E INDÚSTRIA DE ALIMENTOS S.A.** CNPJ: 01.838.723/0494-87, doravante denominada Outorgada, para o direito de uso dos recursos com a finalidade de diluição de efluentes no córrego Bujui, afluente pela margem esquerda do rio dos Patos, UPG A-12 Arinos, Bacia Hidrográfica Amazônica, na zona rural do município de Nova Mutum/MT, com validade até 13 de dezembro de 2025.

Portaria nº 948 de 18 de novembro de 2020, **Indefere por indisponibilidade hídrica** em ultrapassar a vazão máxima outorgável para os usos consuntivos de 70% da Q95, a outorga de direito de uso de recursos hídricos de **GETÚLIO GONÇALVES VIANA**, CPF: 368.209.899-20, para captação superficial no córrego sem denominação afluente do Rio Von Den Steinen, município de Nova Ubiratã/MT, Unidade de Planejamento e Gerenciamento UPG - A-10 - Ronuro, com a finalidade de irrigação de 141,5 ha das culturas principais de milho, feijão e soja, com equipamento de pivô central.

LILIAN FERREIRA DOS SANTOS

Secretária Adjunta de Licenciamento Ambiental e Recursos Hídricos
GSALARH/SEMA-MT

A Secretaria de Estado de Meio Ambiente - SEMA torna público a emissão de **Cadastro de Captação/Diluição Insignificante de Recursos Hídricos** para os seguintes usuários:

KB MADEIRA REFLORESTADA LTDA, CNPJ: 37.441.650/0001-82, **PROCESSO Nº.: 378288/2020** Características - Município: Dom Aquino/MT; Curso d'água: Corpo hídrico sem denominação; Bacia Hidrográfica: Paraguai; Coordenadas Geográficas: Captação: Lat. 15°36'29,47"S e Long. 54°55'29,94"W; Modalidade: Captação; Finalidade: Saneamento; Vazão máxima de captação (m³/s): 0,0014m³/s. **Prazo de Validade: 23/10/2030.**

JORGE REIS DE MATOS, CPF: 345.197.851-20, **PROCESSO Nº.: 381070/2020** Características - Município: Tangará da Serra/MT; Curso d'água: Corpo hídrico sem denominação; Bacia Hidrográfica: Paraguai; Coordenadas Geográficas: Captação: Lat. 14°39'59,72"S e Long. 57°58'25,17"W; Modalidade: Captação; Finalidade: Criação de animais; Vazão máxima de captação (m³/s): 0,00083m³/s. **Prazo de Validade: 12/11/2030.**

JESUITA ENERGIA S.A., CNPJ: 08.918.031/0002-19, **PROCESSO Nº.: 135184/2020** Características - Município: Sapezal/MT; Curso d'água: Rio Jurueña; Bacia Hidrográfica: Amazônica; Coordenadas Geográficas: Captação: Lat. 13°19'18,81"S e Long. 54°01'48,29"W; Modalidade: Captação; Finalidade: Serviços; Vazão máxima de captação (m³/s): 0,0025m³/s. **Prazo de Validade: 06/11/2025.**

CRISTIANE DE OLIVEIRA SANTOS, CPF: 021.616.761-21, **PROCESSO Nº.: 336877/2020** Características - Município: São Félix do Araguaia/MT; Curso d'água: Córrego da Represa; Bacia Hidrográfica: Amazônica; Coordenadas Geográficas: Captação: Lat. 11°25'20,75"S e Long. 52°12'06,36"W; Diluição: Lat. 11°25'19,25"S e Long. 52°12'10,75"W; Modalidade: Captação/Diluição; Finalidade: Aquicultura; Vazão máxima de captação (m³/s): 0,000015m³/s. **Prazo de Validade: 21/10/2025.**

EDITAL DE ARQUIVAMENTO A PEDIDO DA LICENÇA AMBIENTAL

O Superintendente de Infraestrutura, Mineração, Indústria e Serviços da Secretaria de Estado do Meio Ambiente, torna público o arquivamento, a pedido, do processo abaixo relacionado:

Processo	Responsável Técnico	Interessado	CNPJ ou CPF	ATO ADMINISTRATIVO
55959/2020	Gilberto Tomaz Filho	Agropecuária Kreibich	35.412.247/0001-08	Despacho nº261/2020/CAPIA/SUIMIS-MT

Após publicado, arquite-se.

Cuiabá, 18 de novembro de 2020.

(ORIGINAL ASSINADO)

Eng. MSc. Valmi S. de Lima

Superintendente de Infraestrutura, Mineração,
Industria e Serviços - SEMA/MT.

EDITAL DE INDEFERIMENTO DE LICENÇA AMBIENTAL

A Secretária Adjunta de Licenciamento Ambiental e Recursos Hídricos da Secretaria de Estado do Meio Ambiente, torna público o indeferimento dos pedidos de licença contidos nos processos de licenciamento ambiental abaixo relacionados:

Processo	Responsável Técnico	Interessado	CNPJ ou CPF	ATO ADMINISTRATIVO
62303/2019	Raphael de Souza Coutinho	Guerino Ferrarin e Outros	167.024.840-20	PT N°140524/CSER/SUIMIS/2020
502396/2019	Dioni Maria Attilio	Eredino Antonio da Silva	284.567.341-87	PT N°140512/CSER/SUIMIS/2020
359356/2019	-	Marta de Araujo Gomes	19.056.813/0001-21	PT N°14504/CSER/SUIMIS/2020

Após publicado, arquite-se.

Cuiabá, 13 de novembro de 2020.

(ORIGINAL ASSINADO)

Lilian Ferreira dos Santos

Secretária Adjunta de Licenciamento Ambiental e
Recursos Hídricos - SEMA/MT

EDITAL DE INDEFERIMENTO DE LICENÇA AMBIENTAL

A Secretária Adjunta de Licenciamento Ambiental e Recursos Hídricos da Secretaria de Estado do Meio Ambiente, torna público o indeferimento do pedido de licença contido no processo de licenciamento ambiental abaixo relacionado:

Processo	Responsável Técnico	Interessado	CNPJ ou CPF	ATO ADMINISTRATIVO
423547/2018	Admilton de Lima Silva	Felipe Staats	071.468.599-94	PT nº 140406/CAPIA/SUIMIS/2020

Após publicado, arquite-se.

Cuiabá, 18 de novembro de 2020.

(ORIGINAL ASSINADO)

Lilian Ferreira dos Santos

Secretária Adjunta de Licenciamento Ambiental e
Recursos Hídricos - SEMA/MT

A Secretaria de Estado do Meio Ambiente - SEMA/MT, em conformidade com o artigo 37 da Constituição Federal de 1988, torna públicas as seguintes licenças emitidas pela Superintendência de Infraestrutura, Mineração, Indústria e Serviços.

Cuiabá, 18 de novembro de 2020.

Protocolo	Nº Licença	Razão Social	Atividade Licenciada	Município
421685/2020	LP nº 313529/2020 LI nº 72403/2020	Prefeitura Municipal de Pedra Preta.	Pavimentação asfáltica e drenagem de águas pluviais.	Pedra Preta/MT
412949/2020	LP nº 313527/2020 LI nº 72401/2020	Prefeitura Municipal de Carlinda.	Pavimentação e drenagem.	Carlinda/MT
421704/2020	LP nº 313528/2020 LI nº 72402/2020	Prefeitura Municipal de Novo Horizonte do Norte.	Conservação de pavimento com aplicação de lama asfáltica.	Novo Horizonte do Norte/MT
50329/2020	LO nº 323200/2020	Axis Locadora de Equipamentos.	Produção de energia elétrica.	Tangará da Serra/MT

Lilian Ferreira dos Santos

Secretária Adjunta de Licenciamento Ambiental e Recursos Hídricos

Valmi Simão de Lima

Superintendente de Infraestrutura, Mineração, Indústria e Serviços

A Secretaria de Estado do Meio Ambiente - SEMA/MT, em conformidade com o artigo 37 da Constituição Federal de 1988, torna pública a seguinte licença emitida pela DUD/SEMA/BARRA DO GARÇAS- Diretoria da Unidade Desconcentrada de BARRA DO GARÇAS/MT.

Barra do Garças, 17 de novembro de 2020.

Protocolo	Nº Licença	Razão Social	Atividade Licenciada	Município
278332/2020	LP nº 313453/2020 LI nº 72323/2020	Prefeitura Municipal de General Carneiro	Terminal Rodoviário	General Carneiro/MT

Moacir Couto Filho

Diretor DUD/SEMA/BARRA DO GARÇAS-MT

A Secretaria de Estado do Meio Ambiente - SEMA/MT, em conformidade com o artigo 37 da Constituição Federal de 1988, torna públicas as seguintes licenças emitidas pela DUD/SEMA/SINOP - Diretoria da Unidade Desconcentrada de Sinop/MT.

Sinop-MT, 17 de novembro de 2020.

Protocolo	Nº Licença	Razão Social	Atividade Licenciada	Município
189089/2015	LI Nº72405/2020	E4 Empreendimentos Imobiliários LTDA	Loteamento para fins residenciais e Industriais	Sinop/MT
401325/2015	LO Nº323201/2020	Construtora e Incorporadora GMC LTDA	Loteamento para fins residenciais e comerciais	Juara/MT
198109/2020	LP Nº313530/2020 LI Nº72404/2020 LO Nº323199/2020	Madeira São Miguel EIRELI	Serrarias com desdobramento de madeira, fabricação de artefatos diversos de madeira (Cavacos)	Sinop/MT

Gabriel Conter de São José

Diretor regional
DUD/SEMA/SINOP

TERMO DE INDEFERIMENTO

A Secretária Adjunta de Licenciamento Ambiental e Recursos Hídricos da Secretaria de Estado do Meio Ambiente, no uso das atribuições legais que lhe confere o Art. 14, inciso VIII, do Decreto n. 1.661, de 13 de setembro de 2018 c/c com o art. 2º, da Portaria n. 73/2019/GSMA-MT, **Ratifica o INDEFERIMENTO** Plano de Exploração Florestal PEF em processo físico nº 114443/2020, em portaria SEMA nº100/2017 que inclui o Art.3º-A na Portaria SEMA nº558/2015. Sendo informado que "O Plano de Exploração Florestal-PEF será recepcionado na forma eletrônica, por meio do E-SAC a partir de 06/02/2017". Portanto, o referido processo está Indeferido devendo o requerente proceder com o protocolo em meio eletrônico através do Sistema E-SAC.

PROTOCOLO	INTERESSADO	CPF/CNPJ	Ato Administrativo
114443/2020	VANDERLEI LAGO MAZONETTO	781.890.981-87	PT nº 140471/GEMF/CRF/SUGF/2020

Cuiabá-MT, 13 de novembro de 2020.

Lilian Ferreira dos Santos

Secretária Adjunta de Licenciamento Ambiental e

Recursos Hídricos - SEMA/MT.

TERMO DE INDEFERIMENTO

A Secretária Adjunta de Licenciamento Ambiental e Recursos Hídricos da Secretaria de Estado do Meio Ambiente, no uso das atribuições legais que lhe confere o Art. 14, inciso VIII, do Decreto n. 1.661, de 13 de setembro de 2018 c/c com o art. 2º, da Portaria n. 73/2019/GSMA-MT, **Ratifica o INDEFERIMENTO** Plano de Exploração Florestal PEF em processo físico nº 114443/2020, em portaria SEMA nº100/2017 que inclui o Art.3º-A na Portaria SEMA nº558/2015. Sendo informado que "O Plano de Exploração Florestal-PEF será recepcionado na forma eletrônica, por meio do E-SAC a partir de 06/02/2017". Portanto, o referido processo está Indeferido devendo o requerente proceder com o protocolo em meio eletrônico através do Sistema E-SAC.

PROTOCOLO	INTERESSADO	CPF/CNPJ	Ato Administrativo
114443/2020	VANDERLEI LAGO MAZONETTO	781.890.981-87	PT nº 140471/GEMF/CRF/SUGF/2020

Cuiabá-MT, 13 de novembro de 2020.

Lilian Ferreira dos Santos

Secretária Adjunta de Licenciamento Ambiental e

Recursos Hídricos - SEMA/MT.

A Secretaria de Estado de Meio Ambiente - SEMA torna público que **concedeu Autorização de Perfuração de Poço Tubular** para o seguinte usuário:

Autorização nº 300/2020: MARCOS ROBERTO ROTTAVA, CPF nº 481.775.559-87. Processo nº 363076/2020. O poço tubular será construído na Fazenda Progresso, Rodovia BR 163, Km 573 + 7 Km à direita, zona rural, município de Nova Mutum/MT. O uso da água será para fins: **outros usos**. Coordenadas Geográficas DATUM SIRGAS 2000, **PT** - Lat. 14°03'51,7" S e **Long**. 56°09'44,6"W. A Profundidade pretendida do poço é de 60 metros com diâmetro de perfuração de 4". A empresa perfuradora será a IMT Comércio e Tecnologia em Poços Artesianos, e a geóloga responsável pela elaboração do projeto, perfuração do poço e acompanhamento da construção será a Sra. Aline Maiara Marcello, CREA 1210460254. Essa autorização vigorará até **18 de maio de 2021**, e refere-se apenas a construção do poço tubular.

A Secretaria de Estado de Meio Ambiente - SEMA torna pública a **Concessão**, através do **Cadastro de Captação Insignificante de Água Subterrânea** para os seguintes usuários:

CASSANDRA ROSA CANTON ASSIS, CPF: 580.996.621-72, PROCESSO: 238509/2019. Município: **Juara/MT**, Coordenadas Geográficas DATUM SIRGAS 2000 do ponto de captação **PT 01**: Lat. 11°26'17,4"S e Long. 57°43'57,2"W; Vazão máxima de bombeamento **5,7 m³/h** por um período **0,58 h/dia** de bombeamento, perfazendo uma vazão máxima de utilização de **3,3 m³/dia**, durante **7 dias/semana**; Finalidade de uso: **outros usos**. Província Aquífero Parecis - UPG A-13. Validade do cadastro: **17/11/2030**. Fica o usuário responsável pelo atendimento ao disposto no art. 45 §2º da Lei Nacional de Saneamento Básico - Lei nº 11.445/2007 e pelo art. 7º § 1º do Decreto nº 7.217/2010.

C. VALE COOPERATIVA AGROINDUSTRIAL, CNPJ: 77.863.223/0031-22, PROCESSO: 580302/2014. Município: **Sinop/MT**, Coordenadas Geográficas DATUM SIRGAS 2000 do ponto de captação **PT 01**: Lat. 11°54'10,95"S e Long. 55°30'16,94"W; Vazão máxima de bombeamento **5,76 m³/h** por um período **1,20 h/dia** de bombeamento, perfazendo uma vazão máxima de utilização de **6,91 m³/dia**, durante **7 dias/semana**; Finalidade de uso: **outros usos**. Província Aquífero Coberturas Indiferenciadas - UPG A-11. Validade do cadastro: **17/11/2030**. Fica o usuário responsável pelo atendimento ao disposto no art. 45 §2º da Lei Nacional de Saneamento Básico - Lei nº 11.445/2007 e pelo art. 7º § 1º do Decreto nº 7.217/2010.

SINFRA**SECRETARIA DE ESTADO DE INFRAESTRUTURA E LOGÍSTICA****Extrato do Primeiro Termo de Rerratificação do Contrato nº 025/2020/03/01-SINFRA****Processo nº 387703/2020**

Objeto do Termo: 1.1 O presente Termo de Rerratificação tem por finalidade alterar Cláusula Quinta - VALOR E DOTAÇÃO, subitem 5.1 DO VALOR do Contrato nº 025/2020/00/00-SINFRA, no dispositivo delineado abaixo: Onde se lê: O valor do presente contrato é de R\$ 14.582.000,00 (quatorze milhões e quinhentos e oitenta e dois mil reais). Leia-se: O valor do presente contrato é de R\$ 14.581.999,83 (quatorze milhões, quinhentos e oitenta e um mil, novecentos e noventa e nove reais e oitenta e três centavos).

Assinatura: 11/11/2020

PARTES: ÉTICA CONSTRUTORA EIRELI CNPJ: 26.631.473/0001-80 e a SECRETARIA DE ESTADO DE INFRAESTRUTURA E LOGÍSTICA - SINFRA CNPJ: 03.507.415/0022-79.

Extrato do Primeiro Termo de Rerratificação do Contrato nº 025/2020/03/01-SINFRA**Processo nº 387690/2020**

Objeto do Termo: 1.1 O presente Termo de Rerratificação tem por finalidade alterar Cláusula Quinta - VALOR E DOTAÇÃO, subitem 5.1 DO VALOR do Contrato nº 027/2020/00/00-SINFRA, no dispositivo delineado abaixo: Onde se lê: O valor do presente contrato é de R\$ 11.709.000,00 (onze milhões e setecentos e nove mil reais).

Leia-se: O valor do presente contrato é de R\$ 11.708.999,84 (onze milhões, setecentos e oito mil, novecentos e noventa e nove reais e oitenta e quatro centavos).

Assinatura: 11/11/2020

PARTES: ÉTICA CONSTRUTORA EIRELI CNPJ: 26.631.473/0001-80 e a SECRETARIA DE ESTADO DE INFRAESTRUTURA E LOGÍSTICA - SINFRA CNPJ: 03.507.415/0022-79.

Extrato do Terceiro Aditivo: 024/2019/01/03-SINFRA**Processo nº 364178/2020**

Objeto do Termo: 1.1. Fica acrescido ao referido contrato o valor de R\$ 9.822,78 (nove mil e oitocentos e vinte e dois reais e setenta e oito centavos) que representa um acréscimo de 3,47% (um vírgula cinquenta e seis por cento) do valor contratado inicialmente e suprimir a quantia de R\$ 5.003,43 (cinco mil e três reais e quarenta e três centavos) que representa um decréscimo de 1,77% (um vírgula setenta e sete por cento) do valor original do contrato, com reflexo positivo de R\$ 4.819,35 (nove mil oitocentos e vinte e dois reais e stenta e oito centavos).

1.2. Dessa forma o item (1) da Cláusula Quinta do Contrato passa ter a seguinte redação:

5.1.1. Do Valor: O valor atribuído ao Contrato é de R\$ 287.600,65 (duzentos e oitenta e sete mil e seiscentos reais e sessenta e cinco centavos) ["..."]

Assinatura: 17/11/2020

PARTES: ECONST CONSTRUÇÕES E EMPREENDIMENTOS LTDA CNPJ: 11.206.966/0001-04 e a SECRETARIA DE ESTADO DE INFRAESTRUTURA E LOGÍSTICA - SINFRA CNPJ: 03.507.415/0022-79.

Extrato do Instrumento Contratual Nº 052/2020/00/00- SINFRA**Processo nº 182256/2020**

Modalidade: Regime diferenciado de Contratação Presencial- RDC nº 009/2020/SINFRA

Objeto do Contrato: 1.1.1. O objeto deste contrato consiste na contratação de empresa de engenharia para execução dos serviços de melhoramentos para adequação da capacidade e segurança da rodovia MT-100, trecho: Ribeirãozinho - Torixoréu, subtrecho: Entr. MT-461(B) (Acesso Ribeirãozinho) / Entr. MT-466 (Torixoréu), segmento: Estaca 0 à Estaca 2.270+4, com extensão de 45,40 km.

Prazo de Vigência: 5.2.1. O Prazo de Vigência do contrato será de 680 (seiscentos e oitenta) dias consecutivos contados a partir da data da assinatura do instrumento contratual.

Prazo e Execução: 5.4.1. O Prazo de Execução dos serviços contratados será de 590 (quinhentos e noventa) dias consecutivos, contados a partir da emissão da ordem de início pela Secretaria Adjunta de Obras Rodoviárias - SAOR.

Valor do Contrato: R\$ 24.379.000,00 (vinte e quatro milhões, trezentos e setenta e nove mil reais). - Mês base OUTUBRO/2019 - SICRO/MT SEM DESONERAÇÃO.

Dotação Orçamentária: Unidade Orçamentária: 25.101 - Secretaria de Estado de Infraestrutura e Logística Função: 26 - Transportes Subfunção: 782 - Transporte Rodoviário Programa: 338 - Infraestrutura e Logística Projeto/Atividade: 1289 - Restauração de Rodovias Pavimentadas Região: 0400 - Região IV - Leste Natureza de Despesa: 44.90.51.00 Fonte: 196

Data de assinatura: 18/11/2020

PARTES: ENGENHARIA E COMÉRCIO BANDEIRANTES LTDA CNPJ: 59.598.029/0001-60 e a SECRETARIA DE ESTADO DE INFRAESTRUTURA E LOGÍSTICA - SINFRA CNPJ: 03.507.415/0022-79.

SESP**SECRETARIA DE ESTADO DE SEGURANÇA PÚBLICA****EXTRATO DO TERMO DE DOAÇÃO**

DA ESPÉCIE: Termo de Doação que entre si celebram o CONSELHO COMUNITÁRIO DE SEGURANÇA PÚBLICA DE PEIXOTO DE AZEVEDO DO ESTADO DE MATO GROSSO e o ESTADO DE MATO GROSSO, por intermédio da SECRETARIA DE ESTADO DE SEGURANÇA PÚBLICA - SESP.

DO OBJETO: O presente Termo tem por objeto a doação de 04 (quatro) Fuzis, destinados ao uso exclusivo da Polícia Judiciária Civil do Estado de Mato Grosso, vinculando-os precisamente às Delegacias de Polícia das cidades de Guarantã do Norte, Matupá e Peixoto de Azevedo.

DO VALOR: O valor total dos bens doados é de R\$ 45.859,32 (Quarenta e cinco mil oitocentos e cinquenta e nove reais com trinta e dois centavos).

DATA DE ASSINATURA: 18/11/2020.
ASSINATURA: Sr.ª JERSIANE FERNANDES DOS SANTOS - Presidente do CONSEG de Peixoto de Azevedo - MT e o Sr. ALEXANDRE BUSTAMANTE DOS SANTOS - Secretário de Estado de Segurança Pública - SESP.

PORTARIA Nº 212/2020/GAB/SESP, DE 19 DE NOVEMBRO DE 2020.

Nomear servidor do Quadro de Pessoal, com vinculação à Área Técnica do objeto pactuado, que terá como atribuição a Gestão de Convênio.

O Secretário de Estado de Segurança Pública, no uso de suas atribuições legais e,

Considerando o que dispõe a INSTRUÇÃO NORMATIVA CONJUNTA SEPLAN/SEFAZ /AGE Nº 003/2009, de 14 de maio de 2009;

Considerando ainda, diretrizes estabelecidas no DECRETO Nº 5.126/2005, de 10 de fevereiro de 2005, em especial o artigo 8º, parágrafo único;

Considerando a INSTRUÇÃO NORMATIVA Nº 03/GAB/SESP/2011, de 16 de setembro de 2011;

Considerando o processo nº 428432/2020 que solicita a indicação do gestor do Convênio nº 902867/220;

RESOLVE:

Art. 1º Designar o servidor abaixo relacionado, tendo por atribuição a Gestão de Convênio, responsabilizando-se pelo acompanhamento da execução e prestação de contas:

Convênio	Objeto	Gestor Responsável
902867/2020	" Equipar o Grupo Especial de Segurança de Fronteira - GEFRON".	Hugo Roberto dos Reis Silva Ten Cel PMMT Matrícula: 90761

Art. 2º. Estabelecer que, para a consecução do objetivo proposto neste ato, o servidor ora designado, deverá:

I - acompanhar a execução e fiscalizar o fiel cumprimento das obrigações pactuadas no referido Convênio sob sua gestão;

II - observar e fazer cumprir o prazo de sua vigência;

III - observar a regularidade das despesas empenhadas e pagas conforme o Plano de Trabalho (PAD), aprovado no Convênio;

IV - comunicar à Coordenadoria de Convênios da SESP/MT, com antecedência mínima de 90 (noventa) dias, da data de expiração da vigência do convênio, caso tenha a necessidade de prorrogação do prazo de vigência do convênio;

V- compete ao Gestor encaminhar as notas fiscais ao setor competente;

VI - a apresentação da fatura/nota fiscal sem o devido atesto e/ou em desacordo com a Lei 4.320/64, e/ou divergente do Plano de Trabalho do convênio na Plataforma + Brasil - SICONV, ensejará no não pagamento da mesma;

Art. 3º. Estabelecer ainda que o Gestor ora designado, apresente a Coordenadoria de Convênios, relatório semestrais e anuais exigidos pelo Ministério da Justiça da execução física e financeira do convênio no prazo de 30(trinta) dias antes da data da inserção na Plataforma + Brasil - SICONV;

Art. 4º. O Gestor deverá encaminhar a prestação de contas logo após o término da vigência a Coordenadoria de Convênios, devendo conter:

I- Relatório de cumprimento do objeto das metas e seus respectivos impactos, bem como relatório quantitativo e qualitativo, contemplando os resultados obtidos com as aquisições dos bens;

II- Relação de localização de bens permanentes;

III- Relatório fotográfico dos bens adquiridos, com alta qualidade e nitidez, devendo evidenciar a utilização da logomarca do Governo Federal, o número do Convênio, e o número do Patrimônio identificando o bem em funcionamento.

Art. 5º Determinar que a Superintendência de Orçamento, Convênios e Finanças, ante a constatação de descumprimento desta Portaria, comunique imediatamente à autoridade competente para adoção das medidas cabíveis.

Art. 6º. Esta Portaria entra em vigor na data de sua publicação.

PUBLIQUE-SE. REGISTRE -SE. CUMPRE-SE.

Cuiabá (MT), 19 de novembro de 2020.

Alexandre Bustamante dos Santos
Secretário de Estado de Segurança Pública

PORTARIA CONJUNTA SESP/DETRAN/MT Nº 010/2020

Regulamenta o processo de pagamento da Gratificação de Atividade Voluntária de Fiscalização de Trânsito instituída pela Lei Estadual nº 10.914/2019.

O SECRETÁRIO DE ESTADO DE SEGURANÇA PÚBLICA - SESP/MT e o PRESIDENTE DO DEPARTAMENTO ESTADUAL DE TRÂNSITO DE MATO GROSSO - DETRAN/MT, no uso de suas atribuições legais, e;

Considerando o disposto na Lei Estadual nº 10.914, de 1º de julho de 2019, que institui jornada de trabalho e cria Gratificação de Atividade Voluntária de Fiscalização de Trânsito, no âmbito do Departamento Estadual de Trânsito de Mato Grosso - DETRAN/MT;

Considerando a necessidade de regular o processo de pagamento da Gratificação de Atividade Voluntária de Fiscalização de Trânsito instituída pela Lei Estadual nº 10.914/2019, padronizando a execução da despesa entre os órgãos e entidades envolvidas;

Considerando a Portaria nº 615/2020/GP/DETRAN/MT que normatizou a Lei nº 10.914, de 1º de julho de 2019, que institui jornada de trabalho e cria Gratificação de Atividade Voluntária de Fiscalização de Trânsito, no âmbito do DETRAN/MT, resolvem:

Art. 1º Regular os procedimentos para operacionalização do pagamento da Gratificação de Atividade Voluntária de Fiscalização de Trânsito, oriundo das ações especiais e integradas de fiscalização de trânsito no estado de Mato Grosso.

Art. 2º As atividades especiais e integradas fiscalizatórias de trânsito são as ações de fiscalização e policiamento que contemplem a participação efetiva dos servidores do Departamento Estadual de Trânsito - DETRAN/MT, da Polícia Militar - PM/MT e da Polícia Judiciária Civil - PJC/MT, alinhados com as demandas oriundas da Câmara Temática de Trânsito do Gabinete de Gestão Integrada Estadual - CT/GGI'E/SESP/MT e formalizadas em Ordem de Operações expedidas pela Secretaria de Estado de Segurança Pública - SESP/MT.

§ 1º Na Ordem de Operações que trata o *caput* deste artigo deverá constar a informação de que a atividade é especial e integrada, bem como a definição do nome da operação de fiscalização de trânsito a ser desenvolvida, as entidades e órgãos envolvidos, o objetivo, a metodologia de execução, o número de efetivo empregado de cada instituição participante, além de outros dados necessários para a sua efetiva implementação.

§ 2º Fará jus ao recebimento da gratificação que trata esta Portaria os servidores que voluntariamente, no período de folga, atuarem de forma direta e exclusiva nas atividades previstas na Ordem de Operações.

§ 3º O quantitativo disposto no Art. 14º da Portaria nº 615/2020/GP/DETRAN/MT refere-se apenas ao limite de servidores que farão jus à gratificação, não limitando o número de efetivo empregado nas operações.

Art. 3º Fica condicionada a realização da despesa ao limite dos gastos previstos no Plano de Trabalho Anual do DETRAN/MT.

Art. 4º As ações especiais e integradas de fiscalização de trânsito que não atenderem ao disposto nos artigos 2º e 3º desta Portaria não computarão para fins de pagamento da gratificação.

Art. 5º Fica sob a responsabilidade das Polícias Militar e Judiciária Civil, a definição da escala dos policiais que participarão das ações integradas com o recebimento da gratificação, obedecendo o quantitativo disposto no Art. 14º da Portaria nº 615/2020/GP/DETRAN/MT e a limitação orçamentária e financeira informadas pelo DETRAN/MT, bem como a gestão e o processamento do pagamento da Gratificação.

Parágrafo único. Será de responsabilidade do DETRAN/MT e das Polícias Militar e Judiciária Civil a normatização para controle e gestão dos pagamentos das gratificações no âmbito de suas competências.

Art. 6º O cronograma mensal das ações conjuntas de fiscalização, em que gere pagamento de Gratificação de Atividade Voluntária de Fiscalização de Trânsito, será elaborado pela Câmara Temática de Trânsito do Gabinete de Gestão Integrada de Trânsito da SESP/MT, com o acompanhamento da Gerência de Fiscalização de Trânsito do DETRAN/MT.

§ 1º Para elaboração do cronograma de operações, a Gerência de Fiscalização de Trânsito do DETRAN/MT terá acesso à disponibilidade orçamentária e financeira atualizada, para elaboração conjunta com os demais envolvidos e o CT Trânsito do GGI'E da SESP/MT.

§ 2º As operações planejadas deverão considerar o saldo orçamentário anual disponível e a disponibilidade mensal, conforme liberação gradual do saldo de 1/12 por mês.

§ 3º A Gerência de Fiscalização de Trânsito do DETRAN/MT deverá encaminhar mensalmente, até o 5º dia útil de cada mês, o saldo orçamentário disponível, conforme informação que trata o parágrafo anterior.

§ 4º Após definição da escala mensal, a Gerência de Fiscalização de Trânsito do DETRAN/MT, informará a Coordenadoria de Orçamento e Convênios do DETRAN/MT e a Coordenadoria Financeira do DETRAN/MT os valores a serem pagos para à SESP/MT.

Art. 7º Compete ao DETRAN/MT a responsabilidade do pagamento da gratificação aos servidores dos DETRAN/MT que fizerem jus ao recebimento.

Parágrafo único. Compete à Gerência de Fiscalização de Trânsito do DETRAN/MT a responsabilidade pela instrução do processo de pagamento e encaminhamento à Coordenadoria de Gestão de Pessoas do DETRAN/MT até o 5º dia útil no mês subsequente das operações.

Art. 8º Para a operacionalização do disposto no § 4º do Artigo 6º desta Portaria, o DETRAN/MT, por meio de remanejamento orçamentário e repasse financeiro, passará a SESP/MT os valores devidos para o pagamento da gratificação dos policiais militares e judiciários civis.

Art. 9º O pagamento da referida gratificação deverá ser lançado no sistema SEAP na rubrica 2645 - GRATIFICACAO L 10914.

Art. 10º Esta Portaria entra em vigor na data de sua publicação.

Cuiabá-MT, 16 de novembro de 2020.

Original assinado
Alexandre Bustamante dos Santos
Secretário de Estado de Segurança Pública

Original assinado
Gustavo Reis Lobo de Vasconcelos
Presidente do DETRAN/MT

PORTARIA Nº 209/2020/GAB/SESP

Inclusão de membro na Comissão de estudo referente à viabilidade de terceirização dos serviços da área meio por meio de Parceria Público-Privada (PPP) no âmbito da Secretaria de Estado de Segurança Pública de Mato Grosso, instituída pela Portaria nº 188/2020/GAB/SESP.

O SECRETÁRIO DE ESTADO DE SEGURANÇA PÚBLICA DE MATO GROSSO, no uso das atribuições que lhes confere o Art. 71, II da Constituição Estadual e,

CONSIDERANDO o disposto na **Cláusula 4ª do Termo de Ajustamento de Condução nº 01/2020**, celebrado entre o Governo do Estado de MT e diversos órgãos/Poderes com vistas a modernizar o Sistema Penitenciário Estadual, cujo **item 4.2.3.3** dispõe acerca da necessidade de realização de um estudo prévio para análise da viabilidade em relação à terceirização de serviços da área meio por meio de Parceria Público-Privada (PPP), com vistas a atender as demandas do Sistema Prisional do Estado de Mato Grosso;

RESOLVE:

Art. 1º. Incluir a servidora **Jacira Maria da Costa Silva**, representando o Sindicato dos Servidores Penitenciários (SINDSPEN), como membro nas reuniões da Comissão de estudo e emissão de pareceres, referente à terceirização dos serviços da área meio por meio de Parceria Público-Privada (PPP) no âmbito da Secretaria de Estado de Segurança Pública de Mato Grosso;

Art. 2º. Esta Portaria entra em vigor na data de sua publicação.

Publique-se. Registre-se. Cumpra-se.

Cuiabá, 18 de novembro de 2020.

Alexandre Bustamante dos Santos
Secretário de Estado de Segurança Pública
Original assinado

Portaria nº 211/2020/SESP

O SECRETARIO DE ESTADO DE SEGURANÇA PÚBLICA no uso de suas atribuições legais, e considerando o disposto na Lei nº 7.554 de 10 de dezembro de 2001, Lei nº 8.321 de 12 de maio de 2005, Lei Complementar nº 389 de 31 de março de 2010, Lei Nº 9.688 de 28 de dezembro de 2011, Lei nº 10.052, de 15 de janeiro de 2014 e no Decreto Estadual nº 3.006 de 05 de maio de 2004.

RESOLVE:

Art. 1º Homologar as Avaliações Anuais de Desempenho dos Servidores da Secretaria de Estado de Segurança Pública - SESP abaixo relacionados, referente aos exercícios de 2016/2017, 2017/2018, 2018/2019 E 2019/2020, nos termos do Art. 9º do Decreto supracitado.

EXERCÍCIO: 2016/2017

MAT	NOME	CARGO	PERÍODO	MÉDIA
251743	ALINE DOS SANTOS	AGENTE DO SISTEMA PENITENCIARIO	12/12/2016 a 11/12/2017	8,58
226096	LORISAMAR SILVA CARDOZO	ASSIST.SIST. PENITENCIARIO	21/12/2016 a 20/12/2017	9,00

EXERCÍCIO: 2017/2018

MAT	NOME	CARGO	PERÍODO	MÉDIA
225990	ENJY RIAD DANIF	ANALISTA DO SISTEMA SOCIOEDUCATIVO	09/12/2017 a 08/12/2018	8,67
140584	JOAO EDSON BORGES DOS SANTOS	AGENTE DO SISTEMA PENITENCIARIO	03/05/2017 a 02/05/2018	9,54
226096	LORISAMAR SILVA CARDOZO	ASSIST.SIST. PENITENCIARIO	21/12/2017 a 20/12/2018	9,29

EXERCÍCIO: 2018/2019

MAT	NOME	CARGO	PERÍODO	MÉDIA
263083	JANETE TERESINHA DA ROCHA FAGAN	PNS DO SISTEMA PENITENCIARIO	17/04/2018 a 16/04/2019	9,48
91276	JOSE URBANO FRANCA FILHO	PERITO OFICIAL CRIMINAL	23/07/2018 a 22/07/2019	9,73
233740	MARCELA CRISTINA OLANDA SILVA	AGENTE DO SISTEMA PENITENCIARIO	13/06/2018 a 12/06/2019	8,04
125064	MARILSON JUSTINO DOS REIS	AGENTE DO SISTEMA PENITENCIARIO	01/05/2018 a 30/04/2019	9,54
226021	TEREZINHA ANDERSON DE ABREU	ASSIST.SIST. PENITENCIARIO	08/12/2018 a 07/12/2019	Aprovada (Nos termos do art. 12-A do Decreto Estadual nº 3.006)
262305	VALDIRENE MARIA BRITO DE QUEIROZ	ASSIST.SIST. PENITENCIARIO	14/04/2018 a 13/04/2019	8,52
82515	VICTOR AUGUSTO GALLIO	AGENTE DO SISTEMA PENITENCIARIO	01/05/2018 a 30/04/2019	8,64

EXERCÍCIO: 2019/2020

MAT	NOME	CARGO	PERÍODO	MÉDIA
125269	ADRIANA CLEMENTE DOS SANTOS	AGENTE DO SISTEMA PENITENCIARIO	01/05/2019 a 30/04/2020	9,77
251330	ALDERI JOSE FEITOZA DA SILVEIRA	AGENTE DO SISTEMA PENITENCIARIO	16/11/2019 a 15/11/2020	8,00
130815	ALEXANDRE CARLOS DA SILVA	AGENTE DO SISTEMA PENITENCIARIO	11/05/2019 a 10/05/2020	9,15
255225	ALEXANDRE MOSQUETTA	PERITO OFICIAL CRIMINAL	15/04/2019 a 14/04/2020	9,86

250660	ALIANNA CAROLINE SOUSA CARDOSO	ASSISTENTE DO SISTEMA SOCIOEDUCATIVO	03/11/2019 a 02/11/2020	10,00
257244	ANA PAULA GUIMARAES	ANALISTA DO SISTEMA SOCIOEDUCATIVO	18/11/2019 a 17/11/2020	8,88
127457	ANDREIA MONTEIRO DOS SANTOS	ASSISTENTE DO SISTEMA SOCIOEDUCATIVO	11/03/2019 a 10/03/2020	9,65
124352	ANILDO FERREIRA DANTAS QUEIROGA	AGENTE DO SISTEMA PENITENCIARIO	01/05/2019 a 30/04/2020	8,79
118501	AURICE FERREIRA DOS SANTOS	AGENTE DO SISTEMA PENITENCIARIO	01/05/2019 a 30/04/2020	8,42
117297	CACILDA ALVES DE ARAUJO	ASSIST.SIST. PENITENCIARIO	08/09/2019 a 07/09/2020	8,44
122437	CATIA ANTONIA PEREIRA	AGENTE DO SISTEMA PENITENCIARIO	01/05/2019 a 30/04/2020	8,84
250848	CELIA ALVES PEREIRA	ASSISTENTE DO SISTEMA SOCIOEDUCATIVO	30/10/2019 a 29/10/2020	9,63
129153	CINTHIA BORGES DE SOUZA FERREIRA	AGENTE DO SISTEMA PENITENCIARIO	18/11/2019 a 17/11/2020	9,33
83681	CINTIA NARA SELHORST BARBOSA	ANALISTA DO SISTEMA SOCIOEDUCATIVO	04/02/2019 a 03/02/2020	9,77
232113	CLAUDIO OLIVEIRA DAVID	AGENTE DO SISTEMA PENITENCIARIO	29/04/2019 a 28/04/2020	9,23
250901	CLEBERSON SALUSTIANO DA SILVA	AGENTE DO SISTEMA PENITENCIARIO	05/11/2019 a 04/11/2020	8,96
255260	CLENIO DA SILVA BRANDAO	PERITO OFICIAL CRIMINAL	22/04/2019 a 21/04/2020	9,86
256976	CRISTIANE LUZIA DA SILVA CAMPOS PEIXOTO	ANALISTA DESENV ECON SOCIAL	30/06/2019 a 29/06/2020	9,86
217173	DELSON FERRAZ DE OLIVEIRA	AGENTE DE SEGURANÇA SOCIOEDUCATIVO	29/04/2019 a 28/04/2020	8,73
49767	DENILZA CRISTINA ROCHA	TECNICO DESENV ECO SOC L 10177/14	09/04/2019 a 08/04/2020	8,29
73342	DEUSIMAR BARBOSA MENDONCA	AGENTE DO SISTEMA PENITENCIARIO	01/10/2019 a 30/09/2020	9,46
122218	EDILNARA SOUZA DE SANTOS RIBEIRO	AGENTE DO SISTEMA PENITENCIARIO	01/05/2019 a 30/04/2020	9,81
251148	EDUARDO DOS SANTOS VIEIRA	ANALISTA DO SISTEMA SOCIOEDUCATIVO	11/11/2019 a 10/11/2020	10,00
100584	FABIO BASILIO DE ARAUJO	AGENTE DO SISTEMA PENITENCIARIO	10/05/2019 a 09/05/2020	8,29
212069	FABIO DA ROSA OLIVEIRA	AGENTE DE SEGURANÇA SOCIOEDUCATIVO	28/04/2019 a 27/04/2020	9,73
233527	FERNANDA SANTOS BEZERRA	AGENTE DO SISTEMA PENITENCIARIO	26/05/2019 a 25/05/2020	8,48
113041	FLAVIO ZANATTA	AGENTE DO SISTEMA PENITENCIARIO	18/11/2019 a 17/11/2020	8,19
251057	FRANCILAINE RODRIGUES DA CONCEICAO	AGENTE DO SISTEMA PENITENCIARIO	09/11/2019 a 08/11/2020	8,04

255297	GABRIELA BASILIO DE SOUZA SAIBEL	PERITO OFICIAL CRIMINAL	14/04/2019 a 13/04/2020	9,54
236840	GENILDA PEREIRA DE SOUZA	AGENTE DO SISTEMA PENITENCIARIO	18/11/2019 a 17/11/2020	8,63
44189	GICELY DA COSTA FERREIRA	AGENTE DO SISTEMA PENITENCIARIO	01/05/2019 a 30/04/2020	9,88
118678	GILDAULTO HONORATO DOS SANTOS	AGENTE DO SISTEMA PENITENCIARIO	01/05/2019 a 30/04/2020	8,89
250783	GISELE FERNANDA DE MORAES	PNS DO SISTEMA PENITENCIARIO	29/10/2019 a 28/10/2020	9,94
228186	GLORIA REGINA GARCIA FERREIRA	ASSISTENTE DO SISTEMA SOCIOEDUCATIVO	03/03/2019 a 02/03/2020	9,58
119597	HILDO LOPES GALVAO JUNIOR	AGENTE DO SISTEMA PENITENCIARIO	01/05/2019 a 30/04/2020	9,60
103530	ISABEL CRISTINA DE MACEDO	ANALISTA DESENV ECON SOCIAL	18/11/2019 a 17/11/2020	9,82
230080	ISABELLE BONINI	TECNICO DE NECROPSIA	04/04/2019 a 03/04/2020	9,52
111271	IVANEIDE ALVES DA SILVA	AGENTE DO SISTEMA PENITENCIARIO	01/05/2019 a 30/04/2020	9,52
68099	JACKELINE DIVINA DA SILVA NERI	AGENTE DO SISTEMA PENITENCIARIO	01/05/2019 a 30/04/2020	9,44
257618	JAIMIRA BELA DOS SANTOS	ASSIST.SIST. PENITENCIARIO	06/08/2019 a 05/08/2020	9,98
232101	JODSON DA SILVA FERREIRA	AGENTE DO SISTEMA PENITENCIARIO	29/04/2019 a 28/04/2020	9,04
251362	JUCELY DA SILVA	AGENTE DO SISTEMA PENITENCIARIO	18/11/2019 a 17/11/2020	9,15
257043	JULIANA ELIZABETH DA SILVA VIANA	ANALISTA DESENV ECON SOCIAL	15/07/2019 a 14/07/2020	9,94
230768	LEONARDO SILVA POVOA	TECNICO DE NECROPSIA	11/04/2019 a 10/04/2020	9,67
248548	LETICIA DE FREITAS CURADO	AGENTE DO SISTEMA PENITENCIARIO	20/05/2019 a 19/05/2020	9,77
225939	LUCAS ANDRE CURVO DE CARVALHO TELES FIGUEIREDO	ASSIST.SIST. PENITENCIARIO	18/11/2019 a 17/11/2020	7,81
250791	LUCILENE DOS SANTOS VEIGA	ASSIST.SIST. PENITENCIARIO	22/10/2019 a 21/10/2020	9,15
118498	LUCIVAL SOUZA DOURADO	AGENTE DO SISTEMA PENITENCIARIO	01/05/2019 a 30/04/2020	9,75
251161	LUZENY MENDONCA RIBEIRO	AGENTE DO SISTEMA PENITENCIARIO	12/11/2019 a 11/11/2020	7,50
233740	MARCELA CRISTINA OLANDA SILVA	AGENTE DO SISTEMA PENITENCIARIO	13/06/2019 a 12/06/2020	8,67
255276	MARCELO DA COSTA CASTRO	PERITO OFICIAL CRIMINAL	17/04/2019 a 16/04/2020	9,92
232106	MARCIO GREICO DA SILVA	AGENTE DO SISTEMA PENITENCIARIO	28/04/2019 a 27/04/2020	9,08
251221	MARCIO LEOTERIO LEITE	AGENTE DO SISTEMA PENITENCIARIO	15/11/2019 a 14/11/2020	9,29

115864	MARCIO TAVARES DE FREITAS	AGENTE DO SISTEMA PENITENCIARIO	01/05/2019 a 30/04/2020	9,31
141352	MARCOS ANTUNES DE CAMPOS	AGENTE DO SISTEMA PENITENCIARIO	01/05/2019 a 30/04/2020	9,23
251236	MARCOS FRANCISCO DA SILVA	AGENTE DO SISTEMA PENITENCIARIO	14/11/2019 a 13/11/2020	8,52
236844	MARCOS PIRES SALVIANO	AGENTE DO SISTEMA PENITENCIARIO	18/11/2019 a 17/11/2020	9,79
232110	MARIA EROTILDES ROSA DA SILVA	AGENTE DO SISTEMA PENITENCIARIO	28/04/2019 a 27/04/2020	9,69
117321	MARISOL MALAGUTI	ANALISTA DO SISTEMA SOCIOEDUCATIVO	07/11/2019 a 06/11/2020	9,92
255298	MOACIR DE OLIVEIRA	PERITO OFICIAL CRIMINAL	15/04/2019 a 14/04/2020	8,85
251154	PATRICIA FRIZZERA BUHELT	AGENTE DO SISTEMA PENITENCIARIO	18/11/2019 a 17/11/2020	9,02
141832	RAFAEL LEONCIO DO ESPIRITO SANTO	PERITO OFICIAL CRIMINAL	16/04/2019 a 15/04/2020	9,60
255428	RAILEI GARCIA LEAL	PERITO OFICIAL CRIMINAL	22/04/2019 a 21/04/2020	9,44
236837	RENATA RAPHAELY TRINDADE DE MORAIS	AGENTE DO SISTEMA PENITENCIARIO	18/11/2019 a 17/11/2020	8,00
251402	ROBSON WAGNER OJEDA	AGENTE DO SISTEMA PENITENCIARIO	14/11/2019 a 13/11/2020	8,04
236841	RODIMAR JOAO FERREIRA DA SILVA	AGENTE DO SISTEMA PENITENCIARIO	18/11/2019 a 17/11/2020	8,00
85598	ROSANGELA RODRIGUES	PAPIOSCOPISTA	01/03/2019 a 28/02/2020	9,66
50323	SELMA BARBOSA DE SOUZA	TECNICO DE NECROPSIA	01/03/2019 a 28/02/2020	9,75
119003	SERGIO LUIZ HOELTGBAUM	AGENTE DO SISTEMA PENITENCIARIO	01/05/2019 a 30/04/2020	8,81
251152	SONIA DA LUZ	AGENTE DO SISTEMA PENITENCIARIO	12/11/2019 a 11/11/2020	9,56
206899	TAMARA VERUSKA SOUZA DA SILVA	PNS DO SISTEMA PENITENCIARIO	01/11/2019 a 31/10/2020	9,06
70302	TATIANA DE SOUSA GUASTI ORLATO	PERITO OFICIAL CRIMINAL	16/04/2019 a 15/04/2020	9,86
229236	TULIO DE ASSIS BIANCHINI	PERITO OFICIAL CRIMINAL	22/03/2019 a 21/03/2020	9,96
248681	WELINGTON FONSECA DOS SANTOS	AGENTE DO SISTEMA PENITENCIARIO	29/05/2019 a 28/05/2020	8,84
202018	WELINGTON PEREIRA DE SOUZA	AGENTE DE SEGURANÇA SOCIOEDUCATIVO	28/04/2019 a 27/04/2020	9,71

Art. 2º Esta Portaria entra em vigor na data de sua publicação.

Publique-se. Cumpra-se.

Cuiabá - MT, 19 de novembro de 2020.

(original assinado)
Alexandre Bustamante dos Santos
Secretário de Estado de Segurança Pública

POLITEC**PERÍCIA OFICIAL E IDENTIFICAÇÃO TÉCNICA****PORTARIA N.º 004/2020/DG/POLITEC, de 18 de novembro de 2020.**

Implantar pesquisa de interesse de remoção que abrangerá todos os servidores lotados na Perícia Oficial e Identificação Técnica - POLITEC/MT.

O DIRETOR GERAL DA PERÍCIA OFICIAL E IDENTIFICAÇÃO TÉCNICA, no uso de suas atribuições legais, e

CONSIDERANDO a necessidade de elaborar planejamento estratégico voltado à alocação dos recursos humanos e melhor distribuição dos servidores nas unidades da POLITEC.

CONSIDERANDO a pretensão de diversos servidores de serem removidos da atual unidade de lotação.

RESOLVE:

Art. 1º - Implantar mediante a ferramenta *Google Forms*, formulário de pesquisa de interesse de remoção que abrangerá todos os servidores lotados na Perícia Oficial e Identificação Técnica.

Art. 2º - A pesquisa tem caráter oficial e subsidiará na tomada de decisão da Direção auxiliando na distribuição de vagas, nomeações e abertura de novos certames.

Art. 3º - A pesquisa será realizada no período de 23 de novembro a 23 de dezembro do presente ano.

Art. 4º - O servidor participará da pesquisa mediante link encaminhado no email funcional através do grupo - todos@politec - ou acessar diretamente o portal https://docs.google.com/forms/d/e/1FAIpQLSe2-9rGEBE_tBH4aEW_cAAjFbXY7D_QNxefD2nEyyYRS6kSvQ/viewform?usp=sf_link.

§1º - Caso o servidor não receba o e-mail até a data de 20 de outubro, deverá entrar em contato com a chefia imediata.

§2º - Nas situações em que o servidor não possua e-mail funcional, deverá solicitar a sua criação à Coordenadoria de Informações Institucionais, consoante dispõe a Portaria nº 73/2018/GAB/SESP de 06 de agosto de 2018, em tempo razoável para participar da referida pesquisa.

Art. 5º - Não serão admitidas outras formas de participação da pesquisa em desconformidade com esta Portaria.

Art. 6º - O servidor poderá, dentro do prazo de validade da pesquisa, alterar/corrigir as informações, contudo, será considerada para efeitos da pretensão da remoção a última alteração registrada no sistema.

Art. 7º - É de inteira responsabilidade do servidor o preenchimento correto dos dados.

Art. 8º - A não participação do servidor caracterizará ausência de interesse, não podendo ser alegada eventual preterição.

Art. 9º - A pretensão do servidor, ainda que existente a vaga no município de interesse, não vincula a Administração a remoção pretendida, sendo esta discricionária da Administração.

Art. 10 - Esta Portaria entra em vigor na data de sua publicação.

PUBLIQUE-SE. REGISTRA-SE. CUMPRE-SE.

(original assinado)
Rubens Sadao Okada
Diretor Geral da POLITEC/MT

PORTARIA N.º 005/2020/DG/POLITEC, de 18 de Novembro de 2020.

Institui a Comissão de Estudo para discussão, análise e recomendações acerca da aplicabilidade da Lei nº 13.964/2019 em especial no capítulo referente ao exame de corpo de delito, da cadeia de custódia e das perícias em geral no âmbito da POLITEC/MT.

O DIRETOR GERAL DA PERÍCIA OFICIAL E IDENTIFICAÇÃO TÉCNICA, no uso das atribuições legais, e

CONSIDERANDO a vigência da Lei nº 13.964 de 24 de dezembro de 2019 que aperfeiçoa a legislação penal e processo penal;

CONSIDERANDO os impactos da referida norma no tocante aos trabalhos desenvolvidos pela Perícia Oficial e Identificação Técnica do Estado de Mato Grosso;

CONSIDERANDO a necessidade de padronizar os procedimentos referentes a cadeia de custódia com espeque na nova legislação,

RESOLVE:

Art. 1º - Instituir no âmbito da Perícia Oficial e Identificação Técnica, a Comissão de Estudo para discussão, análise e recomendações acerca da aplicabilidade da Lei nº 13.964/2019 em especial no tocante ao capítulo referente ao exame de corpo de delito, da cadeia de custódia e das perícias em geral no âmbito da POLITEC/MT.

Art. 2º - Designar para compor a Comissão em epígrafe os servidores abaixo identificados:

- I - Alessandra Paiva Puertas - Matrícula nº 94569;
- II - Caio Dufrayer Fânzeres Monteiro Fortes - Matrícula nº 272439;
- III - Claudine de Campos Baracat - Matrícula nº 94010;
- III - Daniella Patrice Marques de Abreu Lima - Matrícula nº 94573;
- III - Eduardo Andraus Filho - Matrícula nº 118126;
- IV - Emivan Batista de Oliveira - Matrícula nº 230084
- V - Mairo Fábio Camargo - Matrícula nº 91360;
- VI - Rosângela Maria Guarienti Ventura - Matrícula nº 227263;
- VII - Roberto Emanuel Lima Mendes - Matrícula nº 75359;
- VIII - Telma Jakeline Greicy Kirchesch - Matrícula nº 66832
- IX - Wesley Antunes da Silva Araújo - Matrícula nº 257484.

Art. 3º - Exercerá a função de Presidente, o Perito Oficial Criminal, Emivan Batista de Oliveira.

Parágrafo Único - Compete a Presidente da Comissão:

- I - Agendar e comunicar aos demais membros, previamente, as datas e horários das reuniões;
- II - Acompanhar, supervisionar e orientar os trabalhos da Comissão;
- III - Acompanhar o prazo para conclusão dos trabalhos.

Art. 4º - A Comissão deverá debater e apresentar propostas para o cumprimento da Legislação em vigor, nas diversas diretorias da POLITEC, bem como os POP's necessários.

Art. 5º - Quando convocados, os membros da comissão ficarão à disposição para o desenvolvimento dos trabalhos instituídos nesta portaria, devendo registrar normalmente a sua frequência no sistema Web Ponto.

Art. 6º - O Presidente poderá, quando necessário, convocar outros servidores para auxiliarem nos trabalhos relacionados a esta portaria, bem como, para esclarecer eventuais dúvidas relacionadas a rotina de trabalho.

Art. 7º - A Comissão terá um prazo de 60 (sessenta) dias para apresentar relatório conclusivo acerca do cumprimento da Lei, das adequações necessárias, sugestões e eventuais propostas.

Art. 8º - O relatório final será submetido ao Conselho de Política Científica e Tecnológica da POLITEC para deliberação final.

Art. 9º - Após deliberação do Conselho, as medidas deverão ser implementadas por cada gestor da respectiva unidade.

Art. 10 - Compete a Direção Geral providenciar recursos para implementação das medidas, bem como alinhar com as demais instituições os procedimentos necessários para preservação da cadeia de custódia.

Art. 11 - Esta Portaria entra em vigor na data de sua publicação.

PUBLIQUE-SE. REGISTRA-SE. CUMPRE-SE.

(original assinado)
Rubens Sadao Okada
Diretor Geral da POLITEC/MT

SEDUC**SECRETARIA DE ESTADO DE EDUCAÇÃO****GOVERNO DE MATO GROSSO
SECRETARIA DE ESTADO DE EDUCAÇÃO - SEDUC
EDITAL Nº 01/2017**

O Secretário de Estado de Planejamento e Gestão e o Secretário de Estado de Educação, no uso de suas atribuições legais e tendo em vista o Concurso Público para o provimento de vagas e cadastro de reserva para o cargo de Professor da Educação Básica, regido pelo Edital de Abertura de Inscrições nº 01/2017, tornam pública a inclusão do candidato **ANTONIO RODRIGUES JOAQUIM JUNIOR** no Resultado Final do Concurso Público na listagem de Ampla Concorrência no cargo de Professor da Educação Básica - Matemática - Cuiabá para **86ª posição**, em virtude de decisão judicial proferida nos autos do processo nº 1006160-54.2019.8.11.0041 .

Cuiabá, 12 de novembro de 2020.

(Original assinado)
Alan Resende Porto
Secretário de Estado de Educação

(Original assinado)
Basilio Bezerra Guimarães dos Santos
Secretário de Estado de Planejamento e Gestão

EXTRATO DE 3º TERMO ADITIVO DO CONTRATO Nº. 136/2017

Origem: Nos termos do Pregão Eletrônico nº. 007/2017/SEDUC - Processo nº 361427/2017/SEDUC, oriundo do Termo de Referência nº. 144/2017 e PLANO DE TRABALHO Nº 002/2017/CTE/SAGE/SEDUC.

Contratante: SECRETARIA DE ESTADO DE EDUCAÇÃO - SEDUC.
Contratada: SERENA COMERCIAL DE MERCADORIAS E SERVIÇOS DE TURISMO LTDA - ME.

Objeto: O presente Termo Aditivo consiste em Prorrogar a vigência do Termo de Contrato nº. 136/2017, conforme previsão na Cláusula Terceira - Da Vigência, por mais 12 (doze) meses, com início em 22/11/2020 a 21/11/2021.

Valor: R\$ 130.200,00 (Cento e trinta mil e duzentos reais).

Prazo de Vigência: O período de vigência do contrato será de 12 (doze) meses, com início em 22/11/2020 e término em 21/11/2021, tendo validade e eficácia legal após a publicação de seu extrato no Diário Oficial do Estado.

Fundamento Legal: Lei nº. 8.666/93, de 21 de junho de 1993, pela Lei nº 10.520, de 17 de julho de 2002, pelo Decreto nº 5.450, de 31 de maio de 2005, pelo Decreto nº 840/2017.

Gestor do Contrato: Deusdel Ferreira de Sousa Filho - Mat. nº. 204810;
Fiscal do Contrato: Marcos Roberto Silva de Moraes - Mat. nº. 77464;
Fiscal Substituto: Ismael Pedrosa Cavalcanti - Mat. nº. 51801;
Fiscais Auxiliares: Diretor da Escola Estadual Antônio João Ribeiro e Diretor da Escola Estadual Professor Lisandro Nunes Pereira;
Cuiabá-MT, 19 de novembro de 2020.

ALAN RESENDE PORTO
Secretário de Estado de Educação

TERMO DE CESSÃO DE USO Nº 003/CPI/SAAS/SUAD/SEDUC/2020

DA ESPÉCIE: Extrato de Termo de Cessão de Uso que entre si celebram a Prefeitura Municipal de Barra do Garças -MT e o Estado de Mato Grosso representado pela Secretaria de Estado de Educação - SEDUC-MT.

DO OBJETO: O presente TERMO tem como objeto a concessão de uso da área térrea do imóvel no loteamento denominado "Jardim das Acácias", com área de 3.596,85 m², limitando a frente para a Rua F medindo 81,07 m, lado direito para a área da Prefeitura Municipal, medindo 96,00m, lado esquerdo para a Rua M, medindo 32,00, originária a da matrícula nº 13.360 de ordem livro 02, Cartório do 1º Ofício de Barra do Garças/MT, à CESSIONÁRIA para continuar a abrigar a instalação do LAR DOS IDOSOS, permanecendo o domínio e a posse indireta do bem, e, por conseguinte, a transferência da responsabilidade sobre o mesmo da CEDENTE para CESSIONÁRIA.

DA VIGÊNCIA: I - O presente Termo de Cessão será de 10 (Dez) anos, a partir da data de sua publicação, tendo assim sua eficácia e validade legal após a publicação do seu extrato no Diário Oficial do Estado.

II - Após o término da concessão, o bem retornará a posse direta da CEDENTE, independentemente de qualquer aviso ou medida judicial, podendo ainda ser renovado por iguais e sucessivos períodos, por interesse público, mediante apresentação de relatório com as respectivas justificati-

vas

DA RESCISÃO E ALTERAÇÃO: O presente TERMO poderá ser alterado nos casos previstos no ordenamento jurídico vigente, por interesse público e da administração da CESSIONÁRIA, com a apresentação de relatório com respectivas justificativas.

Parágrafo Único - Independente de prazo avençado por conveniência de seus interesses, qualquer das partes poderá renunciar este TERMO DE CESSÃO DE USO, mediante comunicação por escrito, com antecedência mínima de 30 (trinta) dias.

DATA DA ASSINATURA: 06/05/2020

ASSINAM: MARIONEIDE ANGELICA KLIEMASCHEWSK- Secretária de Estado de Educação - SEDUC, Sr.º ROBERTO ANGELO DE FARIAS - Prefeito do Município de Barra do Garças-MT.

TERMO DE CESSÃO DE USO Nº 004/2020

DA ESPÉCIE: Extrato de Termo de Cessão de Uso que entre si celebram a Prefeitura Municipal de Barão de Melgaço -MT e o Estado de Mato Grosso representado pela Secretaria de Estado de Educação- SEDUC-MT.

DO OBJETO: O presente Termo de Cessão de Uso da área de 4.617,00 metros quadrados, dentro dos seguintes limites; Ao Norte - com a Rua Duarte, ao Sul - com a rua marechal Rondon, a Leste - com a Rua Eugênio Figueiredo, A Oeste - com a Travessa da Igreja, originária da Matrícula nº 57.664, prédio onde funcionava a Escola Estadual Virgínio Nunes Ferraz Junior, à Cessionária para abrigar várias Secretarias, Biblioteca e estacionamento dos veículos Oficiais da Prefeitura Municipal de Barão de Melgaço/ MT, permanecendo o domínio e a posse indireta do bem, e por conseguinte, a transferência da responsabilidade sobre o mesmo da CEDENTE para a CESSIONÁRIA.

DA VIGÊNCIA: I - O presente Termo de Cessão será de 10 (Dez) anos, a partir da data de sua publicação, tendo assim sua eficácia e validade legal após a publicação do seu extrato no Diário Oficial do Estado.

II - Após o término da concessão, o bem retornará a posse direta da CEDENTE, independentemente de qualquer aviso ou medida judicial, podendo ainda ser renovado por iguais e sucessivos períodos, por interesse público, mediante apresentação de relatório com as respectivas justificativas.

DA ALTERAÇÃO: O presente TERMO poderá ser alterado nos casos previstos no ordenamento jurídico vigente, por interesse público e da administração da CESSIONÁRIA, com a apresentação de relatório com respectivas justificativas.

Parágrafo Único - Independente de prazo avençado por conveniência de seus interesses, qualquer das partes poderá renunciar este TERMO DE CESSÃO DE USO, mediante comunicação por escrito, com antecedência mínima de 30 (trinta) dias.

DATA DA ASSINATURA: 03/06/2020

ASSINAM: MARIONEIDE ANGELICA KLIEMASCHEWSK - Secretária de Estado de Educação - SEDUC, Sr.º ELVIO DE SOUZA QUEIROZ - Prefeito do Município de Barão de Melgaço-MT.

EXTRATO DO TERMO DE CESSÃO DE USO DE BEM IMÓVEL PÚBLICO Nº 002/2020

DA ESPÉCIE: Extrato do Termo de Cessão de Uso n, que entre si celebram a Prefeitura Municipal de Colniza/MT (Cedente) e a Secretaria de Estado de Educação - SEDUC-MT-(Cessionária).

DO OBJETIVO: O presente Termo tem objetivo a cessão do imóvel de propriedade da CEDENTE (E.M. Lúcio Cardoso), situada na Linha 16 Travessão P.A. Scol Sul km 07. A referida escola é de madeira, possui 01 sala de aula, 01 cozinha, 02 banheiros em alvenaria, compartilhamos o prédio com a rede municipal, sendo que utilizamos 1 sala de aula no período noturno com atendimento do 1º ao 3º ano do ensino médio com 11 alunos no município de Colniza/MT, à CESSIONÁRIO para abrigar as instalações da Escola Estadual Pedro borges, permanecendo o domínio e a posse indireta do bem com a CEDENTE, bem como a cessão de uso dos mobiliários e equipamentos, no período de vigência, conforme Anexo I do Presente Termo.

DA VIGÊNCIA: O presente Termo terá vigência de 05 (cinco) anos a partir da sua assinatura, podendo ser prorrogado mediante Termo Aditivo por comum acordo entre as partes.

DATA DA ASSINATURA: 10/07/2020

ASSINAM: Marioneide Angélica Kliemaschewsk - Secretária de Estado de Educação - SEDUC, e Sr.º Celso Leite Garcia - Prefeito Municipal de Colniza/MT.

EXTRATO DO TERMO DE CESSÃO DE USO DE BEM IMÓVEL PÚBLICO Nº 005/2020

DA ESPÉCIE: Extrato do Termo de Cessão de Uso n, que entre si celebram a Prefeitura Municipal de Colniza/MT (Cedente) e a Secretaria de Estado de Educação - SEDUC-MT-(Cessionária).

DO OBJETIVO: O presente Termo tem objetivo a cessão do imóvel de propriedade da **CEDENTE (E.M. Tancredo Neves)**, situada na BR 174 linha 24 km 32 P.A. Scol Sul. A referida escola é de madeira, possui 04 salas de aula, 01 cozinha, 02 banheiros em alvenaria, compartilhamos o prédio com a rede municipal, sendo que utilizamos 4 salas de aula no período vespertino com atendimento de 78 alunos do 6º ao 9º ano município de Colniza/MT, à **CESSIONÁRIO** para abrigar as instalações da Escola Estadual Pedro borges, permanecendo o domínio e a posse indireta do bem com a **CEDENTE**, bem como a cessão de uso dos mobiliários e equipamentos, no período de vigência, conforme Anexo I do Presente Termo.

DA VIGÊNCIA: O presente Termo terá vigência de 05 (cinco) anos a partir da sua assinatura, podendo ser prorrogado mediante Termo Aditivo por comum acordo entre as partes.

DATA DA ASSINATURA: 10/07/2020

ASSINAM: Marioneide Angélica Kliemaschewsk - Secretária de Estado de Educação - SEDUC, e Sr.º Celso Leite Garcia - Prefeito Municipal de Colniza/MT.

Extrato de Contrato Chamada Pública A Secretária de Estado de Educação do Estado de Mato Grosso, no uso de suas atribuições, por intermédio da Câmara de Negócios da Alimentação Escolar do **Município de Novo Mundo/MT**, torna público o presente contrato, oriundo da Chamada Pública n.º 01/2020, segundo a Resolução 26/2013/FNDE/PNAE, e legislação vigente, para aquisição de gêneros alimentícios, oriundos da agricultura familiar, para compor a alimentação escolar do Município de Novo Mundo/MT, **Contratante:** Escola Estadual de Educação Básica André Antônio Maggi, CNPJ Nº: 01.567.051/0001-62, **Contratada:** Lucas Brezolin, CPF n.º: 022.386.981-32, R\$ 480,48, Novo Mundo/MT/2020.

Extrato de Contrato Pregão 01 A Secretária de Estado de Educação de Mato Grosso, no uso de suas atribuições, por intermédio da Câmara de Negócios da Alimentação Escolar do **Município de Novo Mundo/MT**, torna público o presente contrato, oriundo do Pregão 01/2020, segundo a Resolução 26/2013/FNDE/PNAE, e legislação vigente, para aquisição de gêneros alimentícios, para compor a alimentação escolar do Município de Novo Mundo/MT, **Contratante:** Escola Estadual de Educação Básica André Antônio Maggi, CNPJ Nº: 01.567.051/0001-62 **Contratada:** Bom Jesus Supermercado, CNPJ, 02.571.596/0001-05, R\$ 2.424,00, Novo Mundo/MT/2020.

Extrato De Contrato Pregão 02/2020 A Secretária de Estado de Educação do Estado de Mato Grosso, no uso de suas atribuições, por intermédio da Câmara de Negócios da Alimentação Escolar do **Município de Novo Mundo/MT**, torna público o presente contrato, oriundo do **Pregão 02/2020**, segundo a Resolução 26/2013/FNDE/PNAE, e legislação vigente, para aquisição de gêneros alimentícios, para compor a alimentação escolar do Município de Novo Mundo/MT, **Contratante:** Escola Estadual Tarley Rossi Vilela, CNPJ Nº: 10.912.100/0001-48, **Contratada:** M.M. Martins, CNPJ sob n.º 10.728.669/0001-58, R\$ 1.621,48, Novo Mundo/MT/2020.

Extrato de Termo Aditivo de Valor A Secretária de Estado de Educação do Estado de Mato Grosso, no uso de suas atribuições, por intermédio da Câmara de Negócios da Alimentação Escolar do **Município de Arenópolis/MT**, torna público o presente termo aditivo de Valor, oriundo do **Pregão Presencial n.º 001/2020**, segundo parecer jurídico n.º 121/2020/UNIJ/SAEX/SEDUC/AD JSR, Processo n.º 366535/2020, aos contratos oriundos do Pregão Presencial com RP n.º 001/2020, em conformidade com a Resolução 26/2013/FNDE/PNAE, e legislação vigente, para aquisição de gêneros alimentícios, para compor a alimentação escolar dos municípios de Arenópolis/MT, Santo Afonso/MT e Nova Marilândia, **Contratantes:** Escolas Estaduais no Município de Arenópolis: Escola Estadual Senador Filinto Muller; Escola Estadual Governador João Ponce de Arruda; Escola Estadual Prefeito Alfredo de Araújo Granja; Escola Estadual 25 de Outubro. Escolas Estaduais no Município de Santo Afonso: Escola Estadual Acadêmico Lauro Augusto de Barros; Escola Estadual Geraldo Santana dos Santos. Escolas Estaduais no Município de Nova Marilândia: Escola Estadual Professora Muralha de Miranda Passos; Escola Estadual 1º de Maio. **Contratada:** Mercantil Comércio de Alimento Marilândia - ME, cujo nome de fantasia é Supermercado Marilândia, inscrita no CNPJ: 14.301.827/0001-40, **Produtos realinhados:** Abóbora Cabotiã: R\$ 3,86; Arroz Branco: R\$ 5,00; Beterraba: R\$ 3,20; Carne Bovina de 2º Acém (Moída, Cubos ou Iscas): R\$ 23,87; Carne Bovina de 2º Paleta (Isclas ou Cubos): R\$ 20,53; Carne Bovina de 2º Músculo (Moída, Cubos ou Isclas): R\$ 20,53; Carne Bovina de 2º Acém, Seca (Isclas ou Manta): R\$ 32,67; Carne Suína Lombo: R\$ 15,23; Carne Suína Paleta: R\$ 15,23; Leite de Vaca UHT: R\$ 5,45; Linguíça Toscana: R\$ 14,90, Arenópolis/MT/2020.

LAUDA 065**EXTRATO DO TERMO DE CONVÊNIO Nº 0401-2020**

PROCESSO Nº 141819/2020

PARTES: O Estado de Mato Grosso por intermédio da Secretaria de Estado de Educação, CNPJ nº 03.507.415/0008-10 e a **Prefeitura Municipal de São José dos Quatro Marcos**, CNPJ nº 15.024.029/0001-80

OBJETO: *Aquisição de materiais mobiliário e equipamentos para Escola Reinaldo Botelho.*

VALOR: R\$ 40.000,00 (quarenta mil reais) por parte do CONCEDENTE.

PROGRAMA: 527

PROJETO: 2228

ELEMENTO DE DESPESA: 444052

FONTE: 100

EMPENHO: 14101.0001.20.036557-4

VIGÊNCIA: 31/12/2022

DATA DA ASSINATURA: 11/11/2020

FISCAL: Monique Moura Biancardini , matrícula nº110122

SETASC

SECRETARIA DE ESTADO DE ASSISTÊNCIA SOCIAL E CIDADANIA

PORTARIA N.090/2020/SETASC/MT

A **SECRETARIA DE ESTADO DE ASSISTÊNCIA SOCIAL E CIDADANIA**, no uso de suas atribuições que lhe confere o artigo 71, inciso II da Constituição do Estado de Mato Grosso e;

CONSIDERANDO o art. 2º, inciso VIII, da Instrução Normativa Conjunta SEPLAN/SEFAZ/CGE nº. 001/2017, de 09 de maio de 2017.

RESOLVE: Art. 1º Designar os servidores abaixo para atuarem como Fiscal e Suplente dos seguintes Termos de Cooperação:

TERMO DE COOPERAÇÃO Nº 14/2020 - SIGCON 147-2020 entre (SEPLAG X SETASC)

TERMO DE COOPERAÇÃO Nº 0335-2019 entre (SETASC X TJ/MT)

Fiscal Titular: Valquíria Duarte de Souza - Matrícula: 253867

Fiscal Suplente: Bruna Capobianco de Carvalho - Matrícula: 295738

TERMO DE COOPERAÇÃO Nº 0220-2020 (SETASC X PROCURADORIA GERAL DE JUSTICA - MP/MT)

Fiscal Titular: Valquíria Duarte de Souza - Matrícula: 253867

Fiscal Suplente: Ivo Vinicius Firmo - Matrícula: 93212

Art. 2º Esta Portaria entra em vigor na data da sua publicação.

Publique-se, registre-se e cumpra-se.

Cuiabá, 18 de novembro de 2020.

ROSAMARIA FERREIRA DE CARVALHO
 Secretária de Estado de Assistência Social e Cidadania

Portaria nº 090/2020/GAB/SETASC/MT

A **SECRETARIA DE ESTADO DE ASSISTÊNCIA SOCIAL E CIDADANIA** no uso de suas atribuições legais, e considerando o disposto na Lei nº. 7.554 de 10 de dezembro de 2001, alterada pela Lei nº. 9214 de 23 de setembro de 2009, alterada pela Lei nº. 9.666 de 13 de dezembro de 2011, alterada pela Lei nº 10.050 de 07 de janeiro de 2014, alterada pela Lei nº 10.177 de 05 de novembro de 2014 e no Decreto nº. 3.006 de 05 de Maio de 2004.

RESOLVE:

Art. 1º Homologar a Avaliação Anual de Desempenho dos servidores da Secretaria de Estado de Assistência Social e Cidadania, referente aos períodos de 2017/2018, 2018/2019 e 2019/2020 nos termos do Art. 9º do Decreto nº. 3.006 de 05 de maio de 2004.

Registrada, Publicada e Cumpra-se.

Cuiabá-MT, 18 de novembro de 2020.

(Original Assinada)

ROSAMARIA FERREIRA DE CARVALHO
 Secretária de Estado de Assistência Social e Cidadania

(Anexo da Portaria nº 090/2020/GAB/SETASC/MT)

2017/2018		
ANALISTA DE DESENVOLVIMENTO ECONÔMICO E SOCIAL		
MATRICULA	NOME	NOTA
112114	AGMAR DIVINO LARA DE SIQUEIRA	9,99
2018/2019		
ANALISTA DE DESENVOLVIMENTO ECONÔMICO E SOCIAL		
MATRICULA	NOME	NOTA
112114	AGMAR DIVINO LARA DE SIQUEIRA	9,99
2019/2020		
TÉCNICO DE DESENVOLVIMENTO ECONÔMICO E SOCIAL		
MATRICULA	NOME	NOTA
39808	CONCEIÇÃO COSTA MARQUES	9,75
142173	GRAZIELA MARTINS DE FRANÇA	9,98
ANALISTA DE DESENVOLVIMENTO ECONÔMICO E SOCIAL		
MATRICULA	NOME	NOTA
112114	AGMAR DIVINO LARA DE SIQUEIRA	9,99
258439	MAURO EDUARDO REZENDE	9,44
2019/2020		
SERVIDORES AVALIADOS DE ACORDO COM O DECRETO Nº 3.444 DE 07/07/2004, ARTIGOS 12-A E 12-D:		
CONCILIADOR DE DEFESA DO CONSUMIDOR		
MATRICULA	NOME	NOTA
122605	KESIA KISS NUNES	APROVADA

SECEL

SECRETARIA DE ESTADO DE CULTURA, ESPORTE E LAZER

PORTARIA Nº. 114/2020/SECEL

O SECRETÁRIO DE ESTADO DE CULTURA, ESPORTE E LAZER - SECEL, no uso das atribuições que lhe confere o art. 71, II da Constituição Estadual e, considerando os dispositivos da Lei nº. 8.666/93 e termos do Decreto nº. 840/2017, Art. 99, §3º, I, que regulamenta o acompanhamento e fiscalização da execução de contratos administrativos.

RESOLVE:

Art. 1º Designar o servidor ADRIANO AUGUSTO DE OLIVEIRA, matrícula nº 252771, para exercer a função de fiscal do Contrato nº. 002/2020/FUNDED, firmado com a empresa DOANNYTUR AGÊNCIA DE VIAGENS & TURISMO LTDA - EPP, CNPJ nº 03.444.298/0001-17.

Art. 2º Designar o servidor, JOÃO BATISTA FRANCO BORGES, matrícula nº 213746, para exercer a função de suplente do fiscal do Contrato nº. 002/2020/FUNDED.

Art. 3º Compete aos fiscais do Contrato tomar ciência e executar todas as atividades inerentes à fiscalização de acordo com a Lei, bem como a Orientação Técnica 012/2017 da Controladoria Geral do Estado de Mato Grosso, Instrução Normativa 001/2017/SECEL e o Manual de Gestão e Fiscalização de Contratos/SECEL.

Art. 4º O Contrato a que se refere esta Portaria é oriundo do processo administrativo nº. 73254/2020, cujo objeto do Contrato é a Locação de ônibus rodoviário intermunicipal e interestadual, em caráter eventual, incluindo seguro total contra acidentes, combustível, manutenção e mão-de-obra especializada (motoristas) devidamente habilitada, conforme referido processo e seus anexos, de acordo com o que regulamenta o Artigo 15, Inciso II, da Lei nº 8.666/93, e Decreto Federal nº 7.892, de 23 de Janeiro de 2013 e suas alterações, para atender o FUNDED/MT, ARP nº 018/2019 e Pregão Presencial nº 014/2019/AL-MT, no valor total de R\$ 829.500,00 (oitocentos e vinte e nove mil e quinhentos reais), pelo período de 12 (doze) meses de 20/08/2020 a 19/08/2021.

Art. 5º Esta Portaria tem seus efeitos retroagidos a 20/08/2020.

Art. 6º Revogar as disposições em contrário.

Registrada, Publicada, Cumpra-se.
Cuiabá/MT, 12 de Novembro de 2020.

ALBERTO MACHADO

Secretário de Estado de Cultura, Esporte e Lazer - SECEL/MT.
(original assinada)

SES

SECRETARIA DE ESTADO DE SAÚDE

RESULTADO PARCIAL DE LICITAÇÃO

PREGÃO ELETRÔNICO N. 035/2020

Processo n.º 133591/2020

A SECRETARIA DE ESTADO DE SAÚDE DE MATO GROSSO, através de sua Pregoeira, nomeada pela Portaria n. 310/2020/GBSES publicada em 08/09/2020, torna público o resultado da licitação em epígrafe, cuja sessão ocorreu com início no dia 03/08/2020, sendo o OBJETO a **“Contratação de empresa especializada na prestação de serviços médicos por meio de profissionais tecnicamente qualificados em diversas especialidades, Clínica Médica, Urgência e Emergência, Ortopedia e Traumatologia, Cirurgia Pediátrica, Pneumologista por meio de profissionais tecnicamente qualificados nessas especialidades, com realização de procedimentos, consultas, exames, visando atender às unidades hospitalares regionais de Alta Floresta, Cáceres, Colíder, Sinop, Sorriso, Rondonópolis, ao Hospital Estadual Santa Casa e ao Hospital Metropolitano de Várzea Grande”**, nos seguintes termos:

EMPRESA VENCEDORA: CM - CLINICAS MÉDICA LTDA CNPJ: 28.986.194/0001.65					
GRUPO 1 - Clínica médica - para atender ao Hospital Regional de Alta Floresta					
ITEM	QTDE PROFISSIONAIS	UNID. MEDIDA	QTDE ANUAL	VALOR UNITÁRIO R\$	VALOR TOTAL R\$
01	01	PLANTÃO	365	R\$ 1.189,04	R\$ 434.000,00
02	01	PLANTÃO	365	R\$ 1.190,12	R\$ 434.394,00
TOTAL					R\$ 868.394,00
EMPRESA VENCEDORA: MORANTE E MORANTE LTDA CNPJ 37.248.079/0001-84,					
GRUPO 2 - Urgência e emergência - para atender ao Hospital Regional de Alta Floresta					
ITEM	QTDE PROFISSIONAIS	UNID. MEDIDA	QTDE ANUAL	VALOR UNITÁRIO R\$	VALOR TOTAL R\$
01	02	PLANTÃO	730	R\$ 1.341,09	R\$ 979.000,00
02	02	PLANTÃO	730	R\$ 1.340,82	R\$ 978.800,00
TOTAL					R\$ 1.957.800,00

EMPRESA VENCEDORA: MEDTRAUMA - CENTRO ESPECIALIZADO EM ORTOPEDIA E TRAUMATOLOGIA LTDA
CNPJ: 15.397.179/0001-30

GRUPO 3 - Ortopedia e traumatologia - para atender ao Hospital Regional de Alta Floresta

ITEM	QTDE PROFISSIONAIS	UNID. MEDIDA	QTDE ANUAL	VALOR UNITÁRIO R\$	VALOR TOTAL R\$
01	03	PLANTÃO	783	R\$ 1.214,00	R\$ 950.562,00
02	02	PLANTÃO	730	R\$ 607,00	R\$ 443.110,00
03	02	PLANTÃO	208	R\$ 607,00	R\$ 126.256,00
04	-	PROCEDIMENTO CIRURGICO	720	R\$ 500,00	R\$ 360.000,00
05	-	CONSULTA	8.160	R\$ 10,00	R\$ 81.600,00
TOTAL					R\$ 1.961.528,00

EMPRESA VENCEDORA: EQUIPE ATENDIMENTO MÉDICO DE URGENCIA LTDA - CNPJ 23.974.763/0001-39

GRUPO 4 - Urgência e emergência - para atender ao Hospital Regional de Cáceres

ITEM	QTDE PROFISSIONAIS	UNID. MEDIDA	QTDE ANUAL	VALOR UNITÁRIO R\$	VALOR TOTAL R\$
01	01	PLANTÃO	365	R\$ 1.328,76	R\$ 485.000,00
02	01	PLANTÃO	365	R\$ 1.328,76	R\$485.000,00
TOTAL					R\$ 970.000,00

EMPRESA VENCEDORA: BG SERVIÇOS DE CLINICA MÉDICA EIRELI - CNPJ: 28.245.476/0001-01

GRUPO 5 - Cirurgia Pediátrica - para atender ao Hospital Regional de Cáceres

ITEM	QTDE PROFISSIONAIS	UNID. MEDIDA	QTDE ANUAL	VALOR UNITÁRIO R\$	VALOR TOTAL R\$
01	01	PLANTÃO	365	R\$ 1.512,50	R\$ 552.062,50
02	01	PLANTÃO	365	R\$ 1.512,50	R\$ 552.062,50
03	-	PROCEDIMENTO CIRURGICO	240	R\$ 500,00	R\$ 120.000,00
04	-	CONSULTA	480	R\$ 10,00	R\$ 4.800,00
TOTAL					R\$ 1.228.925,00

EMPRESA VENCEDORA: INTENSIVE CARE SERVIÇOS MEDICOS LTDA - CNPJ: 23.716.099/0001-28

GRUPO 7 - Clínica médica - para atender ao Hospital Regional de Colíder.

ITEM	QTDE PROFISSIONAIS	UNID. MEDIDA	QTDE ANUAL	VALOR UNITÁRIO R\$	VALOR TOTAL R\$
01	02	MENSAL	12	R\$ 31.666,66	R\$ 380.000,00
02	02	MENSAL	12	R\$ 31.666,66	R\$380.000,00
TOTAL					R\$ 760.000,00

EMPRESA VENCEDORA: : INTENSIVE CARE SERVIÇOS MEDICOS LTDA - CNPJ: 23.716.099/0001-28,

GRUPO 8 - Urgência e emergência - para atender ao Hospital Regional de Colíder.

ITEM	QTDE PROFISSIONAIS	UNID. MEDIDA	QTDE ANUAL	VALOR UNITÁRIO R\$	VALOR TOTAL R\$
01	02	PLANTÃO	730	R\$ 1.339,65	R\$ 977.950,00
02	02	PLANTÃO	730	R\$ 1.286,28	R\$ 938.984,40
TOTAL					R\$ 1.916.934,40

EMPRESA VENCEDORA: : INTENSIVE CARE SERVIÇOS MEDICOS LTDA - CNPJ: 23.716.099/0001-28,

GRUPO 9 - Ortopedia e traumatologia - para atender ao Hospital Regional de Colíder.

ITEM	QTDE PROFISSIONAIS	UNID. MEDIDA	QTDE ANUAL	VALOR UNITÁRIO R\$	VALOR TOTAL R\$
01	02	PLANTÃO	730	R\$ 1.198,62	R\$ 875.000,00
02	02	PLANTÃO	730	R\$ 1.198,62	R\$ 875.000,00
03	-	PROCEDIMENTO CIRURGICO	360	R\$ 500,00	R\$ 180.000,00
04	-	CONSULTA	1.800	10,00	18.000,00
TOTAL					R\$ 1.948.000,00

EMPRESA VENCEDORA: EQUIPE ASSISTENCIA MÉDICA LTDA
CNPJ: 14.074.423/0001-60

GRUPO 10 - Urgência e emergência - para atender ao Hospital Regional de Rondonópolis.

ITEM	QTDE PROFISSIONAIS	UNID. MEDIDA	QTDE ANUAL	VALOR UNITÁRIO R\$	VALOR TOTAL R\$
01	02	PLANTÃO	730	R\$ 1.398,61	R\$ 1.020.990,00
02	02	PLANTÃO	730	R\$ 1.374,45	R\$ 1.003.357,00
TOTAL					R\$ 2.024.347,00

EMPRESA VENCEDORA: MEDTRAUMA - CENTRO ESPECIALIZADO EM ORTOPEDIA E TRAUMATOLOGIA LTDA
CNPJ: 15.397.179/0001-30

GRUPO 12 - Ortopedia e traumatologia - para atender ao Hospital Regional de Rondonópolis.

ITEM	QTDE PROFISSIONAIS	UNID. MEDIDA	QTDE ANUAL	VALOR UNITÁRIO R\$	VALOR TOTAL R\$
01	03	PLANTÃO	783	R\$ 1.131,53	R\$ 886.000,00
02	02	PLANTÃO	730	R\$ 1.213,68	R\$ 886.000,00

03	02	PLANTÃO	204	R\$ 1.470,57	R\$ 300.000,00
04	-	PROCEDIMENTO CIRURGICO	720	R\$ 500,00	R\$ 360.000,00
05	-	CONSULTA	4.800	R\$ 10,00	R\$ 48.000,00
TOTAL					R\$ 2.480.000,00

EMPRESA VENCEDORA: EQUIPE ASSISTENCIA MÉDICA LTDA
CNPJ: 14.074.423/0001-60

GRUPO 13 - Urgência e emergência - para atender ao Hospital Regional de Sinop.

ITEM	QTDE PROFISSIONAIS	UNID. MEDIDA	QTDE ANUAL	VALOR UNITÁRIO R\$	VALOR TOTAL R\$
01	02	PLANTÃO	730	R\$ 1.450,22	R\$ 1.058.674,00
02	02	PLANTÃO	730	R\$ 1.463,00	R\$ 1.068.000,00
TOTAL					R\$ 2.126.674,00

EMPRESA VENCEDORA: MEDTRAUMA - CENTRO ESPECIALIZADO EM ORTOPEDIA E TRAUMATOLOGIA LTDA
CNPJ: 15.397.179/0001-30

GRUPO 15 - Ortopedia e Traumatologia - para atender ao Hospital Regional de Sinop

ITEM	QTDE PROFISSIONAIS	UNID. MEDIDA	QTDE ANUAL	VALOR UNITÁRIO R\$	VALOR TOTAL R\$
01	02	PLANTÃO	730	R\$ 616,42	R\$ 450.000,00
02	02	PLANTÃO	730	R\$ 356,15	R\$260.000,00
03	-	PROCEDIMENTO CIRURGICO	1.800	R\$ 500,00	R\$ 900.000,00
04	-	CONSULTA	3.600	R\$ 10,00	R\$ 36.000,00
TOTAL					R\$ 1.646.000,00

EMPRESA VENCEDORA: EQUIPE ASSISTENCIA MÉDICA LTDA
CNPJ: 14.074.423/0001-60

GRUPO 16 - Clínica Médica - para atender ao Hospital Estadual Santa Casa

ITEM	QTDE PROFISSIONAIS	UNID. MEDIDA	QTDE ANUAL	VALOR UNITÁRIO R\$	VALOR TOTAL R\$
01	03	PLANTÃO	1.095	R\$ 1.199,89	R\$ 1.313.900,00
02	03	PLANTÃO	1.095	R\$ 1.199,89	R\$1.313.900,00
03	03	MENSAL	36	R\$ 14.277,76	R\$ 514.000,00
TOTAL					R\$ 3.141.800,00

EMPRESA VENCEDORA: NEONED ATENDIMENTO HOSPITALAR LTDA -
CNPJ: 22.079.423/0001-81

GRUPO 17 - Pneumologia - para atender ao Hospital Estadual Santa Casa

ITEM	QTDE PROFISSIONAIS	UNID. MEDIDA	QTDE ANUAL	VALOR UNITÁRIO R\$	VALOR TOTAL R\$
01	01	PLANTÃO	365	R\$ 1.410,08	R\$ 515.000,00
02	-	CONSULTA	2.304	R\$ 86,79	R\$ 20.000,00
TOTAL					R\$ 535.000,00

EMPRESA VENCEDORA: BG SERVIÇOS DE CLINICA MÉDICA EIRELI - CNPJ: 28.245.476/0001-01

GRUPO 20 - Urgência e Emergência - para atender ao Hospital Regional de Sorriso

ITEM	QTDE PROFISSIONAIS	UNID. MEDIDA	QTDE ANUAL	VALOR UNITÁRIO R\$	VALOR TOTAL R\$
01	02	PLANTÃO	730	R\$ 1.399,95	R\$ 1.021.977,07
02	02	PLANTÃO	730	R\$ 1.399,95	R\$ 1.021.977,07
TOTAL					R\$ 2.043.954,14

EMPRESA VENCEDORA: MEDGLOBAL SERVIÇOS MÉDICOS LTDA -
CNPJ: 10.734.136/0001-89

GRUPO 21 - Ortopedia e Traumatologia - para atender ao Hospital Regional de Sorriso

ITEM	QTDE PROFISSIONAIS	UNID. MEDIDA	QTDE ANUAL	VALOR UNITÁRIO R\$	VALOR TOTAL R\$
01	03	PLANTÃO	783	R\$ 1.277,12	R\$ 1.000.000,00
02	02	PLANTÃO	730	R\$ 1.000,00	R\$ 730.000,00
03	02	PLANTÃO	204	R\$ 1.299,00	R\$ 265.000,00
04	-	PROCEDIMENTO CIRURGICO	720	R\$ 300,00	R\$ 216.000,00
05	-	CONSULTA	4.800	R\$ 10,00	R\$ 48.000,00
TOTAL					R\$ 2.259.000,00

EMPRESA VENCEDORA: EQUIPE ASSISTENCIA MÉDICA LTDA
CNPJ: 14.074.423/0001-60

GRUPO 22 - Clínica Médica - para atender ao Hospital Metropolitano de várzea Grande

ITEM	QTDE PROFISSIONAIS	UNID. MEDIDA	QTDE ANUAL	VALOR UNITÁRIO R\$	VALOR TOTAL R\$
01	01	PLANTÃO	365	R\$ 1.301,35	R\$ 475.000,00
02	01	PLANTÃO	365	R\$ 1.315,05	R\$ 480.000,00
TOTAL					R\$ 955.000,00

EMPRESA VENCEDORA: MEDTRAUMA - CENTRO ESPECIALIZADO EM ORTOPEDIA E TRAUMATOLOGIA LTDA
CNPJ: 15.397.179/0001-30

GRUPO 23 - Ortopedia e Traumatologia - para atender ao Hospital Metropolitano de várzea Grande

ITEM	QTDE PROFISSIONAIS	UNID. MEDIDA	QTDE ANUAL	VALOR UNITÁRIO R\$	VALOR TOTAL R\$
01	03	PLANTÃO	1.095	R\$ 580,00	R\$ 635.100,00
02	01	PLANTÃO	365	R\$ 200,00	R\$ 73.000,00
03	-	PROCEDIMENTO CIRURGICO	2.880	R\$ 500,00	R\$ 1.440.000,00
04	-	CONSULTA	14.400	R\$ 10,00	R\$ 144.000,00
TOTAL					R\$ 2.292.433,00

EMPRESA VENCEDORA: MEDTRAUMA - CENTRO ESPECIALIZADO EM ORTOPEDIA E TRAUMATOLOGIA LTDA
CNPJ: 15.397.179/0001-30

ITEM 29 - Clínica Médica - para atender ao Hospital Regional de Rondonópolis

ITEM	QTDE PROFISSIONAIS	UNID. MEDIDA	QTDE ANUAL	VALOR UNITÁRIO R\$	VALOR TOTAL R\$
01	02	MENSAL	12	R\$ 46.005,19	R\$ 552.062,50
TOTAL					R\$ 552.062,50

EMPRESA VENCEDORA: EQUIPE ASSISTENCIA MÉDICA LTDA
CNPJ: 14.074.423/0001-60

ITEM 41 - Clínica Médica - para atender ao Hospital Regional de Rondonópolis

ITEM	QTDE PROFISSIONAIS	UNID. MEDIDA	QTDE ANUAL	VALOR UNITÁRIO R\$	VALOR TOTAL R\$
01	02	MENSAL	12	R\$ 27.991,65	R\$ 335.900,00
TOTAL					R\$ 335.900,00

EMPRESA VENCEDORA: EQUIPE ASSISTENCIA MÉDICA LTDA
CNPJ: 14.074.423/0001-60

ITEM 64 - Clínica Médica - para atender ao Hospital Regional de Sorriso

ITEM	QTDE PROFISSIONAIS	UNID. MEDIDA	QTDE ANUAL	VALOR UNITÁRIO R\$	VALOR TOTAL R\$
01	02	MENSAL	12	R\$ 39.270,25	R\$ 471.243,00
TOTAL					R\$ 471.243,00

Cuiabá-MT, 11 de novembro de 2020.

KELLY FERNANDA GONÇALVES
Pregoeira Oficial - SES/MT

TERMO DE HOMOLOGAÇÃO
PREGÃO ELETRÔNICO Nº 035/2020

O SECRETÁRIO DE ESTADO DE SAÚDE DE MATO GROSSO, no uso de suas atribuições HOMOLOGA o resultado do procedimento licitatório Pregão Eletrônico n. 035/2020, processo n. 133591/2020, cujo objeto consiste na "a "Contratação de empresa especializada na prestação de serviços médicos por meio de profissionais tecnicamente qualificados em diversas especialidades, Clínica Médica, Urgência e Emergência, Ortopedia e Traumatologia, Cirurgia Pediátrica, Pneumologista por meio de profissionais tecnicamente qualificados nessas especialidades, com realização de procedimentos, consultas, exames, visando atender às unidades hospitalares regionais de Alta Floresta, Cáceres, Colíder, Sinop, Sorriso, Rondonópolis, ao Hospital Estadual Santa Casa e ao Hospital Metropolitano de Várzea Grande",

Cuiabá-MT, 11 de novembro de 2020.

GILBERTO GOMES DE FIGUEIREDO
Secretário de Estado de Saúde

AVISO DE PRORROGAÇÃO DE LICITAÇÃO
PREGÃO ELETRÔNICO Nº 059/2020/SES/MT
Processo nº 537284/2019

A Secretaria de Estado de Saúde vem a público informar que o **Pregão Eletrônico nº. 059/2020/SES**, marcado para ser realizado no dia **19/11/2020 às 09h00min (Horário Brasília)**, cujo objeto consiste no "Aquisição de insumos laboratoriais, com cessão de equipamentos em regime comodato de dosagens bioquímicas, exames hematológicos e testes rápidos para controle de qualidade. Será REAGENDADO nos seguintes parâmetros:

DATA DE CADASTRAMENTO DE PROPOSTAS: até às 08h59min do dia **02/11/2020**.

ABERTURA DAS PROPOSTAS E INÍCIO DA SESSÃO: no dia **02/11/2020 as 09h00min (HORÁRIO DE BRASÍLIA)**. O Edital e o SEGUNDO ADENDO está disponível no Portal de Aquisições (link: www.comprasgovernamentais.gov.br , <http://www.saude.mt.gov.br/licitacao-editais>). Onde será realizada a sessão pública e todas as operações relativas ao certame. E-mail pregao@ses.mt.gov.br

Contato: (65) 3613-5410 ou 3613-5308 - Coordenadoria de Aquisições.

Cuiabá-MT, 18 de novembro de 2020.

Kelly Fernanda Gonçalves
Pregoeira Oficial SES/MT
(Original Assinado nos Autos)

**NOVO AVISO DE ABERTURA DE LICITAÇÃO
PREGÃO ELETRÔNICO Nº 054/2020/SES/MT
Processo n. 300246/2020**

A Secretaria de Estado de Saúde do Estado de Mato Grosso torna público que realizará a licitação em epígrafe, conforme indicado abaixo.

DATA DE CADASTRAMENTO DE PROPOSTAS: a partir do dia 19/11/2020 até às 08h59min do dia 03/12/2020 (horário de Brasília)

DATA DE ABERTURA DA SESSÃO E PROPOSTAS: a partir das 09h00min do dia 03/12/2020 (horário de Brasília).

Objeto: "Registro de Preços para eventual contratação de empresa, sob demanda, para prestar serviços comuns de engenharia com fornecimento de peças, equipamentos, materiais e mão-de-obra, COM MENOR BDI E COM MAIOR PERCENTUAL DE DESCONTO (%) a ser aplicado na forma estabelecida nas planilhas de serviços e insumos diversos descritos no Sistema Nacional de Pesquisa de Custos e Índices da Construção Civil, doravante denominado SINAPI (desonerada) vigentes, nas edificações das unidades da Secretaria do Estado de Saúde de Mato Grosso, conforme condições, quantidades e exigências estabelecidas neste Edital e seus anexos."

O Edital está disponível no Portal de Aquisições (link: www.comprasgovernamentais.gov.br), onde será realizada a sessão pública e todas as operações relativas ao certame. E no site da Secretaria de Estado de Saúde Link: <http://www.saude.mt.gov.br/licitacao-editais>. Contato: E-mail pregao@ses.mt.gov.br e (65) 3613-5410 - Coordenadoria de Aquisições.

Cuiabá-MT, 18 de novembro de 2020.

**Ideuzete Maria da Silva
Pregoeira Oficial -SES/MT
Original Assinado nos autos
PORTARIA Nº 442/2020/GBSES**

O SECRETÁRIO DE ESTADO DE SAÚDE, no uso das atribuições legais que lhe são conferidas pelo artigo 71, da Constituição Estadual; e CONSIDERANDO o disposto no art. 67 da Lei nº. 8.666/93 e o art. 102 do Decreto Estadual nº. 7.217/06 e que os órgãos públicos devem manter fiscal formalmente designado durante toda a vigência dos contratos celebrados;

RESOLVE:

Art. 1º Designar os servidores para responder pelo acompanhamento, fiscalização e avaliação da execução dos contratos celebrados pela Secretaria de Estado de Saúde abaixo discriminados, com efeito retroativo à assinatura do Contrato.

CONTRATO Nº 163/2020/SES/MT - VIGÊNCIA: 24/06/2020 a 21/12/2020

FORNECEDOR: MEDIALL BRASIL S.A

GESTOR DO CONTRATO

Weberton Aparecido Pessim - Matrícula: 298609

FISCAL TITULAR

Priscila Rodrigues Tabosa

SUPLENTE DE FISCAL

Tatiane Vieira da Silva - Matrícula: 295913

CONTRATO Nº 124/2020/SES/MT - VIGÊNCIA: 12/05/2020 a 12/05/2021

FORNECEDOR: ASSOCIAÇÃO FUNDO DE INCENTIVO À PESQUISA - AFIP

FISCAL DO CONTRATO

Jacqueline Pedreira Ribeiro de Almeida - Matrícula: 294286

SUPLENTE DE FISCAL

Veridiane Karla da Silva Souza - Matrícula: 300878

CONTRATO Nº 217/2020/SES/MT - VIGÊNCIA: 23/07/2020 a 23/07/2021

FORNECEDOR: CEICO - CENTRO DE IMAGEM DO CENTRO OESTE

FISCAL DO CONTRATO

Jacqueline Pedreira Ribeiro de Almeida - Matrícula: 294286

SUPLENTE DE FISCAL

Veridiane Karla da Silva Souza - Matrícula: 300878

CONTRATO Nº 224/2020/SES/MT - VIGÊNCIA: 11/08/2020 a 10/08/2021

FORNECEDOR: DIS DIAGNÓSTICO POR IMAGEM DE SORRISO LTDA

FISCAL DO CONTRATO

Jacqueline Pedreira Ribeiro de Almeida - Matrícula: 294286

SUPLENTE DE FISCAL

Veridiane Karla da Silva Souza - Matrícula: 300878

Art. 2º As competências e atribuições dos fiscais e gestores de contratos são disciplinadas pela Portaria n. 068/2016/GBSES, de 20 de maio de 2016, publicada no Diário Oficial nº 26790 de 03/06/2016.

Art. 3º Esta portaria entra em vigor na data da sua publicação, revogando-se as disposições em contrário.

Registrada. Publicada. Cumpra-se.

Cuiabá-MT, 18 de novembro de 2020.

GILBERTO GOMES DE FIGUEIREDO
Secretário de Estado de Saúde

**2ª ERRATA DA PORTARIA Nº. 381/2020/GBSES PUBLICADA EM
19/10/2020 DIÁRIO OFICIAL Nº 27.859 - PAGINA 78/82**

O SECRETÁRIO DE ESTADO DE SAÚDE, no uso das atribuições legais que lhe são conferidas pelo artigo 71, da Constituição Estadual; e CONSIDERANDO o disposto no art. 67 da Lei nº. 8.666/93 e o art. 102 do Decreto Estadual nº. 7.217/06 e que os órgãos públicos devem manter fiscal formalmente designado durante toda a vigência dos contratos celebrados;

RESOLVE:

Art. 1º. Designar os servidores para responder pelo acompanhamento, fiscalização e avaliação da execução dos contratos celebrados pela Secretaria de Estado de Saúde abaixo discriminados, com efeito retroativo à assinatura do Contrato.

ONDE SE LÊ:

CONTRATO Nº. 238/2020/SES/MT - VIGÊNCIA: 09/10/2020 A 08/10/2021

FORNECEDOR: ARARAUNA TURISMO ECOLÓGICO LTDA - EPP.

OBJETO: "Contratação de empresa especializada na prestação de serviços de agenciamento e fornecimento de passagens aéreas nacionais e internacionais por meio de ferramenta on-line de autoagendamento (self-booking) em atendimento à demanda da Secretaria de Estado de Saúde - SES e suas unidades".

FISCAL TITULAR

Isabela Braga e Braga Matrícula: 296043

LEIA-SE:

CONTRATO Nº. 238/2020/SES/MT - VIGÊNCIA: 09/10/2020 A 08/10/2021

FORNECEDOR: ARARAUNA TURISMO ECOLÓGICO LTDA - EPP.

OBJETO: "Contratação de empresa especializada na prestação de serviços de agenciamento e fornecimento de passagens aéreas nacionais e internacionais por meio de ferramenta on-line de autoagendamento (self-booking) em atendimento à demanda da Secretaria de Estado de Saúde - SES e suas unidades".

FISCAL TITULAR

Izabela Braga e Braga Matrícula: 296043

Art. 2º As competências e atribuições dos fiscais e gestores de contratos são disciplinadas pela Portaria n. 068/2016/GBSES, de 20 de maio de 2016, publicada no Diário Oficial nº 26790 de 03/06/2016.

Art. 3º Esta portaria entra em vigor na data da sua publicação, revogando-se as disposições em contrário.

Registrada. Publicada. Cumpra-se.

Cuiabá-MT, 18 de novembro de 2020.

GILBERTO GOMES DE FIGUEIREDO
Secretário de Estado de Saúde

PORTARIA Nº 441/2020/GBSES

O **SECRETÁRIO DE ESTADO DE SAÚDE**, no uso de suas atribuições legais e,

CONSIDERANDO o ATO Nº 660/2019, publicado no Diário Oficial do Estado Nº 27440 de 08 de fevereiro de 2019, que nomeou **FABIANA CRISTINA DA SILVA BARDI** ao cargo de Secretária Adjunta do Complexo Regulador, Nível DGA-2, a partir de 06 de fevereiro de 2019;

CONSIDERANDO usufruto de férias da referida Secretária Adjunta do Complexo Regulador, no período compreendido entre 25 de novembro de 2020 à 09 de dezembro de 2020;

CONSIDERANDO o ATO Nº 475/2019, publicado no Diário Oficial do Estado Nº 27435 de 01 de fevereiro de 2019, que nomeou **KELLUBY DE OLIVEIRA SILVA** ao cargo de Assessora Especial I, Nível DGA-2, a partir de 01 de fevereiro de 2019;

RESOLVE:

Art. 1º Delegar interinamente as atribuições de Secretária Adjunta do Complexo Regulador - GBSAREG da Secretaria de Estado de Saúde de Mato Grosso - SES/MT, a Assessora Especial I **KELLUBY DE OLIVEIRA SILVA**, pelo período compreendido de usufruto de férias da titular desta pasta, **FABIANA CRISTINA DA SILVA BARDI**, de 25 de novembro de 2020 a 09 de dezembro de 2020.

Art. 2º A interinidade da função será cumulada ao desempenho das funções hodiernamente exercidas pela referida servidora na Assessoria Jurídica da Secretaria de Estado de Saúde, ou seja, serão cumuladas as atividades inerentes a Assessoria Jurídica/SES e as do Gabinete de Secretária Adjunta do Complexo Regulador enquanto vigente o período fixado no dispositivo 1º.

Art. 3º Esta Portaria entra em vigor na data de sua publicação, revogando-se as disposições contrárias.

**REGISTRADA,
PUBLICADA,
CUMPRASE.**

Cuiabá - MT, 18 de novembro de 2020.

GILBERTO GOMES DE FIGUEIREDO
Secretário de Estado de Saúde

PORTARIA Nº 447/2020/GBSES

O **SECRETÁRIO DE ESTADO DE SAÚDE**, no uso de suas atribuições legais que lhe confere o artigo 71, da Constituição Estadual, e;

CONSIDERANDO a Lei Federal nº 13.979 de 6 de fevereiro de 2020, que dispõe sobre as medidas para enfrentamento da emergência de saúde pública de importância internacional decorrente do coronavírus responsável pelo surto de 2019, que em seu Art. 4º descreve que "é dispensável a licitação para aquisição de bens, serviços, inclusive de engenharia, e insumos destinados ao enfrentamento da emergência de saúde pública de importância internacional decorrente do coronavírus";

CONSIDERANDO a Portaria nº 356/GM/MS de 11 de março de 2020, que dispõe sobre a regulamentação e operacionalização do disposto na Lei nº 13.979, de 6 de fevereiro de 2020, que estabelece as medidas para en-

frentamento da emergência de saúde pública de importância internacional decorrente do coronavírus (COVID-19);

CONSIDERANDO a Portaria GM/MS nº 568/2020 do Ministério da Saúde de 26 de março de 2020 que autoriza a habilitação de leitos de Unidade de Terapia Intensiva Adulto (UTI) para atendimento exclusivo dos pacientes COVID-19;

CONSIDERANDO o Decreto Estadual nº 407 de 20 de março de 2020, que dispõe sobre as medidas para enfrentamento da emergência de saúde pública de importância internacional decorrente do coronavírus (2019-nCoV) a serem adotadas pelo Poder Executivo do Estado de Mato Grosso, e dá outras providências;

CONSIDERANDO o Decreto Estadual nº 521 de 10 de junho de 2020 que cria o Programa Emergencial para abertura e habilitação de novos leitos de Unidades de Terapia Intensiva (UTI) em todo o Estado de Mato Grosso, em parceria com as prefeituras municipais, para atendimento exclusivo de pacientes acometidos pela Covid-19, e dá outras providências;

CONSIDERANDO a Portaria nº 249/2020/GBSES de 24 de julho de 2020, que define, em caráter excepcional, o cofinanciamento estadual ao custeio mensal de leitos em Unidades de Terapia Intensiva (UTI) para atendimento exclusivo dos pacientes COVID-19, no território do Estado de Mato Grosso, que atenderem aos termos e requisitos dispostos na Portaria nº 568/2020 do Ministério da Saúde;

RESOLVE:

Art. 1º Ordenar o pagamento do cofinanciamento estadual para custeio mensal de leitos em Unidade de Terapia Intensiva - UTI - Adulto, temporariamente habilitada junto ao Sistema Único de Saúde (SUS) para atendimento exclusivo de pacientes acometidos pela COVID-19, referente à competência **SETEMBRO/2020, para o município de Rondonópolis** que apresentou documentação conforme solicitado pela Secretaria de Estado de Saúde, totalizando o valor de **R\$ 552.000,00** (quinhentos e cinquenta e dois mil reais) e a aplicação dos valores ao fim que se destinam com o objetivo de melhorar o acesso para atendimento ao usuário do SUS no território do Estado de Mato Grosso, conforme Anexo Único.

Art. 2º As despesas decorrentes deste incentivo correrão por conta dos recursos financeiros e da dotação orçamentária a seguir especificada:

Unidade Orçamentária: 21.601 - Fundo Estadual de Saúde
Programa: 526 - Mato Grosso Mais Saúde
Função: 10 - Saúde
Subfunção: 302 - Assistência Ambulatorial e Hospital
Fonte de Recursos: 134
Natureza de Despesas: 3.3.41.41.010.
Ação: 2451 - Atenção Ambulatorial e Hospitalar complementar do SUS
Subação: 2 - Cofinanciamento de Leitos Complementares e Serviços de Cardiologia do SUS em Mato Grosso

Art. 3º Esta Portaria entra em vigor na data de sua publicação, revogando-se as disposições em contrário.

Registrada, Publicada, CUMPRASE.

Cuiabá-MT, 18 de novembro de 2020.

(Original assinado)
GILBERTO GOMES DE FIGUEIREDO
Secretário de Estado de Saúde

ANEXO ÚNICO	MUNICÍPIO	UNIDADE/ESTABELECIMENTO				TOTAL
MICROREGIÃO						
SUL MATOGROSSENSE	Rondonópolis	Santa Casa de Misericórdia e Maternidade de Rondonópolis				
Situação	Período Apurado	Quantidade de Leitos	Dias Mês	Valor Unitário	Valor Total	Normativa
Não habilitados	01 a 30/09/2020	05	30	R\$ 2.000,00	R\$ 300.000,00	Decreto Estadual nº 521/2020
Não habilitados	01 a 09/09/2020	05	09	R\$ 2.000,00	R\$ 90.000,00	
Habilitados pelas Portarias GM/MS nº 2.330/2.726 e 2398.	01 a 30/09/2020	05	30	R\$ 400,00	R\$ 120.000,00	Portaria nº 249/2020/GBSES
	10 a 30/09/2020	05	21	R\$ 400,00	R\$ 42.000,00	
TOTAL A PAGAR					R\$ 552.000,00	

PORTARIA Nº 448/2020/GBSES

O **SECRETÁRIO DE ESTADO DE SAÚDE**, no uso de suas atribuições legais que lhe confere o artigo 71, da Constituição Estadual, e;

CONSIDERANDO a Lei Federal nº 13.979 de 6 de fevereiro de 2020, que dispõe sobre as medidas para enfrentamento da emergência de saúde pública de importância internacional decorrente do coronavírus responsável pelo surto de 2019, que em seu Art. 4º descreve que "é dispensável a licitação para aquisição de bens, serviços, inclusive de engenharia, e insumos destinados ao enfrentamento da emergência de saúde pública de importância internacional decorrente do coronavírus";

CONSIDERANDO a Portaria nº 356/GM/MS de 11 de março de 2020, que dispõe sobre a regulamentação e operacionalização do disposto na Lei nº 13.979, de 6 de fevereiro de 2020, que estabelece as medidas para enfrentamento da emergência de saúde pública de importância internacional decorrente do coronavírus (COVID-19);

CONSIDERANDO a Portaria GM/MS nº 568/2020 do Ministério da Saúde de 26 de março de 2020 que autoriza a habilitação de leitos de Unidade de Terapia Intensiva Adulto (UTI) para atendimento exclusivo dos pacientes COVID-19;

CONSIDERANDO o Decreto Estadual nº 407 de 20 de março de 2020, que dispõe sobre as medidas para enfrentamento da emergência de saúde pública de importância internacional decorrente do coronavírus (2019-nCoV) a serem adotadas pelo Poder Executivo do Estado de Mato Grosso, e dá outras providências;

CONSIDERANDO o Decreto Estadual nº 521 de 10 de junho de 2020 que cria o Programa Emergencial para abertura e habilitação de novos leitos de Unidades de Terapia Intensiva (UTI) em todo o Estado de Mato Grosso, em parceria com as prefeituras municipais, para atendimento exclusivo de pacientes acometidos pela Covid-19, e dá outras providências;

CONSIDERANDO a Portaria nº 249/2020/GBSES de 24 de julho de 2020, que define, em caráter excepcional, o cofinanciamento estadual ao custeio mensal de leitos em Unidades de Terapia Intensiva (UTI) para atendimento exclusivo dos pacientes COVID-19, no território do Estado de Mato Grosso, que atenderem aos termos e requisitos dispostos na Portaria nº 568/2020 do Ministério da Saúde;

RESOLVE:

Art. 1º Ordenar o pagamento do cofinanciamento estadual para custeio mensal de leitos em Unidade de Terapia Intensiva - UTI - Adulto, temporariamente habilitada junto ao Sistema Único de Saúde (SUS) para atendimento exclusivo de pacientes acometidos pela COVID-19, referente à competência **OUTUBRO/2020, para o município de Alta Floresta** que apresentou documentação conforme solicitado pela Secretaria de Estado de Saúde, totalizando o valor de **R\$ 348.000,00** (trezentos e quarenta e oito mil reais) e a aplicação dos valores ao fim que se destinam com o objetivo de melhorar o acesso para atendimento ao usuário do SUS no território do Estado de Mato Grosso, conforme Anexo Único.

Art. 2º As despesas decorrentes deste incentivo correrão por conta dos recursos financeiros e da dotação orçamentária a seguir especificada:

Unidade Orçamentária: 21.601 - Fundo Estadual de Saúde

Programa: 526 - Mato Grosso Mais Saúde

Função: 10 - Saúde

Subfunção: 302 - Assistência Ambulatorial e Hospitalar

Fonte de Recursos: 134

Natureza de Despesas: 3.3.41.41.010.

Ação: 2451 - Atenção Ambulatorial e Hospitalar complementar do SUS
Subação: 2 - Cofinanciamento de Leitos Complementares e Serviços de Cardiologia do SUS em Mato Grosso

Art. 3º Esta Portaria entra em vigor na data de sua publicação, revogando-se as disposições em contrário.

Registrada, Publicada, CUMPRÁ-SE.

Cuiabá-MT, 18 de novembro de 2020.

(Original assinado)

GILBERTO GOMES DE FIGUEIREDO

Secretário de Estado de Saúde

ANEXO ÚNICO

MICROREGIÃO	MUNICÍPIO	UNIDADE/ESTABELECIMENTO				TOTAL
ALTO TAPAJÓS	Alta Floresta	Hospital e Maternidade Santa Rita				
Situação	Período Apurado	Quantidade de Leitos	Dias Mês	Valor Unitário	Valor Total	Normativa
Não Habilitados	01 a 14/10/2020	10	14	R\$ 2.000,00	R\$ 280.000,00	Decreto Estadual nº 521/2020 Portaria nº 249/2020/GBSES
Habilitados pela Portaria GM/MS nº 2.814/2020	15 a 31/10/2020	10	17	R\$ 400,00	R\$ 68.000,00	
TOTAL A PAGAR					R\$ 348.000,00	

SEAF**SECRETARIA DE ESTADO DE AGRICULTURA FAMILIAR****EXTRATO DO CONTRATO nº 037/2020/SEAF (Proc. nº 282920/2020)**

Extrato do Contrato nº 037/2020/SEAF, tendo por objeto a Contratação de empresa especializada em serviços de limpeza de terrenos, remoção de entulhos e dejetos e poda de árvores, para atender as demandas da SEAF - Pregão 18/2019/DP-MT..

CONTRATANTE - SECRETARIA DE ESTADO DE AGRICULTURA FAMILIAR - SEAF-MT, CNPJ nº 03.507.415/0012-05.

CONTRATADA - M DE ANDRADE TEIXEIRA-ME, CNPJ: 16.975.167/0001-08.

VALOR ESTIMADO DO CONTRATO - R\$ 20.906,80 (VINTE MIL E NOVECENTOS E SEIS REAIS E OITENTA CENTAVOS).

PRAZO: 12 (doze) meses, contados a partir da data da sua assinatura (09/11/2020 a 08/11/2021).

DOTAÇÃO ORÇAMENTÁRIA: Projeto/Atividade: 2007/Fonte: 100/Elemento de Despesa: 39.

FISCAL DE CONTRATO: JEAN VENICIUS MORAES

FISCAL SUSTITUTO: AURILINEU TIZOT.

ASSINAM: Pela SEAF o Secretário **SILVANO FERREIRA DO AMARAL** e pela empresa **M DE ANDRADE TEIXEIRA-ME**, seu representante **MARCIO DE ANDRADE TEIXEIRA**

Data da Assinatura: 09 de novembro de 2020

EXTRATO DO CONTRATO nº 039/2020/SEAF (Proc. nº 183764/2020)

Extrato do Contrato nº 039/2020/SEAF, tendo por objeto a Contratação de empresa especializada, aquisição de 800 metros quadrados de Adesivo Refletivo Destrutivo, corte reto e cortono com laminação e instalação, para atender as demandas da SEAF - Pregão 009/2020/SEAF.

CONTRATANTE - SECRETARIA DE ESTADO DE AGRICULTURA FAMILIAR - SEAF-MT, CNPJ nº 03.507.415/0012-05.

CONTRATADA - VTPRINT OUTDOOR E GRAFICA EIRELI, CNPJ: 04.135.260/0001-04.

VALOR ESTIMADO DO CONTRATO - R\$ 110.400,00 (CENTO E DEZ MIL E QUATROCENTOS REAIS).

PRAZO: 12 (doze) meses, contados a partir da data da sua assinatura (17/11/2020 a 16/11/2021).

DOTAÇÃO ORÇAMENTÁRIA: Projeto/Atividade: 2014/Fonte: 100/196/Elemento de Despesa: 39.

FISCAL DE CONTRATO: LUCAS DIEGO MENDES DA SILVA

FISCAL SUSTITUTO: BRUNA GNOATTO

ASSINAM: Pela SEAF o Secretário **SILVANO FERREIRA DO AMARAL** e pela empresa **VTPRINT OUTDOOR E GRAFICA EIRELI**, sua representante **PRISCILA CONSANI DAS MERCES OLIVEIRA**

Data da Assinatura: 17 de novembro de 2020

ADMINISTRAÇÃO INDIRETA**FAPEMAT****FUNDAÇÃO DE AMPARO À PESQUISA****FUNDAÇÃO DE AMPARO A PESQUISA DO ESTADO DE MATO GROSSO - FAPEMAT****NOTIFICAÇÃO - COMUNICAÇÃO DE INSTAURAÇÃO DE TCE**

Senhor Pesquisador,

1. Comunico a instauração de Tomada de Contas Especial em nome de **Aloízio Oliveira Silva - ME, Representante Legal: Aloízio Oliveira Silva**, av. Espigão, 1340, bairro: Tijucal - CEP 78.088-000, Cuiabá/MT, tendo em vista a ausência de prestação de contas, conforme previsto na **cláusula oitava do Termo de Concessão e Aceitação de Auxílio à Projeto de Pesquisa - Processo Nº171964/2014 - Edital FAPEMAT/TECNOVA - Nº 008/2013**, firmado com a Fundação de Amparo à Pesquisa do Estado de Mato Grosso - FAPEMAT, para realização do Projeto "Locare Web", no valor de R\$ 358.750,00 (trezentos e cinquenta e oito mil, setecentos e cinquenta reais).

2. Dessa forma, fica o Senhor notificado para, **no prazo de 05 dias da publicação desta comunicação**, recolher à Fundação de Amparo à Pesquisa do Estado de Mato Grosso - FAPEMAT o valor de **R\$ 324.206,29 (trezentos e vinte e quatro mil, duzentos e seis reais e vinte e nove centavos)**, conforme demonstrativo de atualização de débito.

3. No caso de recolhimento, solicito encaminhar cópia do comprovante a esta Fundação de Amparo à Pesquisa do Estado de Mato Grosso.

4. O não recolhimento do débito no prazo estabelecido ensejará o encaminhamento do processo de tomada de contas especial para julgamento no **Tribunal de Contas da União**, bem como o registro do nome dos responsáveis no(s) cadastro(s) de inadimplente SIAFI e CADIN.

6. Esta Fundação encontra-se à disposição para prestar esclarecimentos a respeito de eventuais dúvidas por meio do telefone (65) 3613-3500.

Atenciosamente,

Marcos de Sá Fernandes da Silva
Presidente - FAPEMAT

EXTRATO DE TERMO DE CONCESSÃO DE APOIO FINANCEIRO AO CONCESSIONÁRIO - TERMO DE COOPERAÇÃO Nº. 320/2020/FAPEMAT/UFMT - Processo: 398329/2020. Espécie: Termo de Concessão de Bolsa firmada entre a FAPEMAT e Magda dos Santos Siqueira. **Objeto:** Bolsa de Iniciação Científica - IC. **Valor:** R\$ 450,00 (quatrocentos e cinquenta reais). **Duração:** 12 (doze) meses; **Data da Assinatura:** 29/10/2020. **Vigência:** 01/11/2020 à 31/10/2021. **Assinam:** Marcos de Sá Fernandes da Silva - Presidente da FAPEMAT, Magda dos Santos Siqueira - Concessionário e Ana Paula Encide Olibone - Orientador.

EXTRATO DE TERMO DE CONCESSÃO DE APOIO FINANCEIRO AO CONCESSIONÁRIO - TERMO DE COOPERAÇÃO Nº. 320/2020/FAPEMAT/UFMT - Processo: 390542/2020. Espécie: Termo de Concessão de Bolsa firmada entre a FAPEMAT e Marianitha Mariano Silva Duarte. **Objeto:** Bolsa de Iniciação Científica - IC. **Valor:** R\$ 450,00 (quatrocentos e cinquenta reais). **Duração:** 12 (doze) meses; **Data da Assinatura:** 28/10/2020. **Vigência:** 01/11/2020 à 31/10/2021. **Assinam:** Marcos de Sá Fernandes da Silva - Presidente da FAPEMAT, Marianitha Mariano Silva Duarte - Concessionário e Dácio Olibone - Orientador.

EXTRATO DE TERMO DE CONCESSÃO DE APOIO FINANCEIRO AO CONCESSIONÁRIO - TERMO DE COOPERAÇÃO Nº. 320/2020/FAPEMAT/UFMT - Processo: 394024/2020. Espécie: Termo de Concessão de Bolsa firmada entre a FAPEMAT e Phillipe Marques de Rezende. **Objeto:** Bolsa de Iniciação Científica - IC. **Valor:** R\$ 450,00 (quatrocentos e cinquenta reais). **Duração:** 12 (doze) meses; **Data da Assinatura:** 29/10/2020. **Vigência:** 01/11/2020 à 31/10/2021. **Assinam:** Marcos de Sá Fernandes da Silva - Presidente da FAPEMAT, Phillipe Marques de Rezende - Concessionário e Laerte Gustavo Pivetta - Orientador.

EXTRATO DO PRIMEIRO TERMO ADITIVO AO TERMO DE CONCESSÃO E ACEITAÇÃO DE AUXÍLIO À PROJETO DE PESQUISA - EDITAL Nº. 042/2016 - UNIVERSAL - PROCESSO Nº 341706/2017.

CONCEDENTE: Fundação de Amparo à Pesquisa do Estado de Mato Grosso - FAPEMAT. **INSTITUIÇÃO EXECUTORA:** Universidade do Estado de Mato Grosso - UNEMAT. **CONCESSIONÁRIO:** Isaac Newton Almeida Ramos. **OBJETO:** Alterar a vigência, passando a vigorar até o dia 30/05/2022. **DATA DE ASSINATURA:** 28/10/2020. **ASSINAM:** Marcos de Sá Fernandes da Silva - Presidente da FAPEMAT, Rodrigo Bruno Zanin - Reitora UNEMAT e Isaac Newton Almeida Ramos - Concessionário.

EXTRATO DO PRIMEIRO TERMO ADITIVO AO TERMO DE CONCESSÃO E ACEITAÇÃO DE AUXÍLIO À PROJETO DE PESQUISA - EDITAL Nº. 042/2016 - UNIVERSAL - PROCESSO Nº 232023/2017/2017.

CONCEDENTE: Fundação de Amparo à Pesquisa do Estado de Mato Grosso - FAPEMAT. **INSTITUIÇÃO EXECUTORA:** Universidade do Estado de Mato Grosso - UNEMAT. **CONCESSIONÁRIO:** Neyres Zinia Taveira de Jesus. **OBJETO:** Alterar a vigência, passando a vigorar até o dia 30/04/2022. **DATA DE ASSINATURA:** 28/10/2020. **ASSINAM:** Marcos de Sá Fernandes da Silva - Presidente da FAPEMAT, Rodrigo Bruno Zanin - Reitora UNEMAT e Neyres Zinia Taveira de Jesus - Concessionário.

EXTRATO DO PRIMEIRO TERMO ADITIVO AO TERMO DE CONCESSÃO E ACEITAÇÃO DE AUXÍLIO À PROJETO DE PESQUISA - EDITAL Nº. 042/2016 - UNIVERSAL - PROCESSO Nº 214645/2017.

CONCEDENTE: Fundação de Amparo à Pesquisa do Estado de Mato Grosso - FAPEMAT. **INSTITUIÇÃO EXECUTORA:** Universidade Federal de Mato Grosso - UFMT. **CONCESSIONÁRIO:** Valeria Regia Franco Sousa. **OBJETO:** Alterar a vigência, passando a vigorar até o dia 30/04/2021. **DATA DE ASSINATURA:** 28/10/2020. **ASSINAM:** Marcos de Sá Fernandes da Silva - Presidente da FAPEMAT, Maria Auxiliadora Franco Sousa - Pró-Reitora de Pesquisa da UFMT e Valeria Regia Franco Sousa - Concessionário.

EXTRATO DO SEGUNDO TERMO ADITIVO AO TERMO DE CONCESSÃO E ACEITAÇÃO DE AUXÍLIO À PROJETO DE PESQUISA - EDITAL Nº. 037/2016 - REDES DE PESQUISA - FAPEMAT - PROCESSO Nº 583867/2016.

CONCEDENTE: Fundação de Amparo à Pesquisa do Estado de Mato Grosso - FAPEMAT. **INSTITUIÇÃO EXECUTORA:** Universidade Federal de Mato Grosso - UFMT. **CONCESSIONÁRIO:** Marcos Antônio Soares. **OBJETO:** Alterar a vigência, passando a vigorar até o dia 29/11/2021. **DATA DE ASSINATURA:** 19/10/2020. **ASSINAM:** Marcos de Sá Fernandes da Silva - Presidente da FAPEMAT, Patrícia Silva Osório - Pró-Reitora UFMT e Marcos Antônio Soares - Concessionário.

EXTRATO DO SÉTIMO TERMO ADITIVO DO CONVÊNIO Nº 001/2014. REFERENTE AO PROCESSO Nº. 389415/2020.

PARTES: Fundação de Amparo à Pesquisa do Estado de Mato Grosso - FAPEMAT - CNPJ nº 02.357.455/0001-94 (Concedente), Fundação de Amparo à Pesquisa, Assistência Técnica e Extensão Rural do Estado de Mato Grosso - FUNDAPER - CNPJ nº 03.009.157/0001-76 (Conveniente) e Empresa Mato-Grossense de Pesquisa, Assistência e Extensão Rural - EMPAER - CNPJ nº. 36.886.778/0001-97. (Interviente). **OBJETO:** Alterar a Cláusula Quarta - Da Vigência do Convênio, prorrogando a vigência final para 30/12/2021. **Data de Assinatura:** 11/11/2020. **ASSINAM:** Marcos de Sá Fernandes da Silva - Presidente da FAPEMAT, Carlos Luiz Milhomem de Abreu - FUNDAPER e Renaldo Loffi - EMPAER.

IPFM-MT**INSTITUTO DE PESOS E MEDIDAS DE MATO GROSSO****TERMO DE ADJUDICAÇÃO E HOMOLOGAÇÃO PREGÃO ELETRÔNICO Nº 001/2020/IPFM/MT**

O Presidente do Instituto de Pesos e Medidas de Mato Grosso - IPFM/MT, no uso de suas atribuições legais **ADJUDICA e HOMOLOGA** o Lote Único do Procedimento Licitatório - **Pregão Eletrônico nº 001/2020/IPFM/MT, Processo Administrativo nº 52625.003894/2020-06**, nos termos do art. 135 do Decreto nº 840/2017 e artigo 4º, inciso XXI e XXII da Lei 10.520/2002, o qual tem por objeto a contratação de empresa para fornecimento de Coletor de Dados/Computador de mão e seus acessórios, na modalidade pregão eletrônico, para atender as necessidades do Instituto de Pesos e Medidas de Mato Grosso - IPFM/MT.

Cuiabá, 18 de Novembro de 2020.

BENTO FRANCISCO GOMES BEZERRA
Presidente do Instituto de Pesos e Medidas de Mato Grosso - IPFM/MT

JUCEMAT**JUNTA COMERCIAL****EXTRATO DO CONTRATO N.º 010/2020/JUCEMAT**

CONTRATANTE: Junta Comercial do Estado de Mato Grosso, CNPJ 03.110.616/0001-03.

CONTRATADA: W. K. F. DEDETIZADORA EIRELI, CNPJ: 13.255.330/0001-70

OBJETO: Contratação de empresa especializada na prestação dos serviços de desinsetização/dedetização, descupinização e desratização com fornecimento de mão de obra, todos os materiais, equipamentos e ferramentas necessários, a serem executados na sede da junta comercial do estado de Mato grosso - JUCEMAT, através de adesão ata de registro de preço nº 004/2020/SEPLAG.

VIGÊNCIA: O prazo de vigência deste Termo de Contrato é de 12 meses, contados da assinatura deste Termo, podendo ser prorrogável por igual(ais) e sucessivo(s) período(s), a critério da Administração, até o limite de 60 (sessenta) meses na forma do art. 57, II, da Lei nº 8.666/93, adstrito à vigência dos respectivos créditos orçamentários

DOTAÇÃO ORÇAMENTÁRIA: UO 17.301, Programa: 036, PAOE: 2007, Natureza de Despesa: 3.3.90.39.000

VALOR ESTIMATIVO: R\$ 1.159,44 (um mil cento e cinquenta e nove reais, e quarenta e quatro centavos).

DATA DE ASSINATURA: 18 de novembro de 2020.

PROTOCOLO Nº: 237974/2020

ASSINAM: Pela Contratante, HELIO TITO SIMÕES DE ARRUDA e pela Contratada WELTON LUIZ FERNANDES neste ato representada por sua procuradora PRISCILA CONSANI DAS MERCÊS OLIVEIRA.

A integra do contrato pode ser consultada no portal de transparência do Governo do Estado de Mato Grosso ou em <http://www.jucemat.mt.gov.br/contratos>.

PORTARIA Nº 045/2020/JUCEMAT

Dispõe sobre nomeações de Fiscais de Contratos no âmbito da Junta Comercial do Estado de Mato Grosso.

A Presidente da Junta Comercial do Estado de Mato Grosso - JUCEMAT, no uso de suas atribuições legais, com fulcro no Art. 25 XVII do Decreto Federal nº 1.800/96, c/c art.34, XVIII do Decreto Estadual nº 2.060/2013. Em observância ao que dispõe o Art. 58, III, c/c Art. 67, da lei nº 8.666, de 21.06.93, que institui normas para licitações e contratos da Administração Pública.

Resolve:

Art. 1º Designar os (as) servidores (as) abaixo identificados para atuar na qualidade de FISCAL E SUBSTITUTO do Termo de Cooperação relacionado.

TERMO DE COOPERAÇÃO	COOPERADO	FISCAL	SUBSTITUTO
0395/2020	Prefeitura Municipal de Brasnorte - MT	Alexandre Augusto Alves Lacerda - Matrícula 213275	Rafael Vitaliano Ferreira Coelho - Matrícula 225440

Art. 2º Esta portaria entra em vigor na data de sua publicação.

Cuiabá - 19 de novembro de 2020.

Hélio Tito Simões de Arruda

Presidente Interino da Junta Comercial do Estado de Mato Grosso
ATO Nº 9.499/2020 publicado em Diário Oficial em 30 de Setembro de 2020.

PORTARIA Nº 046/2020/JUCEMAT, de 18 de novembro de 2020

O PRESIDENTE INTERINO DA JUNTA COMERCIAL DO ESTADO DE MATO GROSSO, no uso de suas atribuições legais,
CONSIDERANDO que a Junta Comercial do Estado de Mato Grosso promoverá migração de dados dos seus sistemas informatizados entre locais de hospedagem e que estes ficarão inoperantes a partir de 12h do dia 19/11/2020, com previsão de retorno para as 8h do dia 25/11/2020, horário local;

CONSIDERANDO que neste período não haverá análises de processos nem a possibilidade de protocolização dos mesmos;

CONSIDERANDO que em razão da indisponibilidade não haverá atendimento ao público relativo eletronicamente ou presencialmente; e

CONSIDERANDO que estarão igualmente indisponíveis os serviços de integração.

RESOLVE:

Art. 1º Determinar que os prazos processuais que se encerrarem entre 19/11/2020 e 25/11/2020 sejam prorrogados para o dia 26/11/2020.

Registrada e publicada, cumpra-se.

Cuiabá-MT, 18 de novembro de 2020.

Hélio Tito Simões de Arruda
Presidente interino

INDEA**INSTITUTO DE DEFESA AGROPECUÁRIA****PORTARIA N º 185/2020/PRES/INDEA**

O Presidente do Instituto de Defesa Agropecuária do Estado de Mato Grosso - INDEA/MT, no uso de suas atribuições legais que lhe confere o Inciso II do artigo 45 do Capítulo I do Título IV, do Regimento Interno, aprovado pelo Decreto nº 84 de 09 de abril de 2019.

RESOLVE:

I - Designar a servidora, **ALINE ROSE DOS SANTOS RANDOW**, matrícula nº 141998, portador da Cédula de Identidade RG n.º 18112595 SSP/MT, inscrito no CPF/MF sob n.º 019.632.901-94, da Unidade Local de Execução de Campinápolis do Instituto de Defesa Agropecuária do Estado de Mato Grosso - INDEA MT, para representar o INDEA no Cartório de Registro de Imóveis de Nova Xavantina a fim de promover os atos necessários à regularização e escrituração do imóvel, localizado no município de Campinápolis-MT.

Registrada, Cumpra-se.

Cuiabá-MT, 17 de novembro de 2020.

MARCOS CATÃO DORNELAS VILAÇA
PRESIDENTE DO INDEA
(via original assinada)

PORTARIA N º 186/2020/PRES/INDEA

O Presidente do Instituto de Defesa Agropecuária do Estado de Mato Grosso - INDEA/MT, no uso de suas atribuições legais que lhe confere o Inciso II do artigo 45 do Capítulo I do Título IV, do Regimento Interno, aprovado pelo Decreto nº 84 de 09 de abril de 2019.

RESOLVE:

I - Designar o servidor, **EDEMAR LUIZ TAMIOZZO**, matrícula nº 79635, portador da Cédula de Identidade RG n.º 2003017072 SSP/RS, inscrito no CPF/MF sob n.º 271.158.360-00, da Unidade Local de Execução de Campo Novo dos Parecis do Instituto de Defesa Agropecuária do Estado de Mato Grosso - INDEA MT, para representar o INDEA no Cartório de Registro de Imóveis de Campo Novo dos Parecis a fim de promover os atos necessários à regularização e escrituração do imóvel, localizado no município de Campo Novo dos Parecis-MT.

Registrada, Cumpra-se.

Cuiabá-MT, 17 de novembro de 2020.

MARCOS CATÃO DORNELAS VILAÇA
PRESIDENTE DO INDEA
(via original assinada)

PORTARIA N º 187/2020/PRES/INDEA

O Presidente do Instituto de Defesa Agropecuária do Estado de Mato Grosso - INDEA/MT, no uso de suas atribuições legais que lhe confere o Inciso II do artigo 45 do Capítulo I do Título IV, do Regimento Interno, aprovado pelo Decreto nº 84 de 09 de abril de 2019.

RESOLVE:

I - Designar o servidor, **HENRIQUE ARAÚJO MONTAGNER**, matrícula nº 226659, portador da Cédula de Identidade RG n.º 11940352 SJ/MT, inscrito no CPF/MF sob n.º 008.614.241-07, da Unidade Local de Execução de Campo Verde do Instituto de Defesa Agropecuária do Estado de Mato Grosso - INDEA MT, para representar o INDEA no Cartório de Registro de Imóveis e na Prefeitura de Campo Verde a fim de promover os atos necessários à regularização e escrituração do imóvel, localizado no município de Campo Verde-MT.

Registrada, Cumpra-se.

Cuiabá-MT, 17 de novembro de 2020.

MARCOS CATÃO DORNELAS VILAÇA
PRESIDENTE DO INDEA
(via original assinada)

PORTARIA N º 188/2020/PRES/INDEA

O Presidente do Instituto de Defesa Agropecuária do Estado de Mato Grosso - INDEA/MT, no uso de suas atribuições legais que lhe confere o Inciso II do artigo 45 do Capítulo I do Título IV, do Regimento Interno, aprovado pelo Decreto nº 84 de 09 de abril de 2019.

RESOLVE:

I - Designar o servidor, **RICARDO ALEXANDRE DA SILVA**, matrícula nº 109737, portador da Cédula de Identidade RG n.º 1723039 SSP/GO, inscrito no CPF/MF sob n.º 331.165.631-87, da Unidade Local de Execução de Canarana do Instituto de Defesa Agropecuária do Estado de Mato Grosso - INDEA MT, para representar o INDEA no Cartório de Registro de Imóveis de Canarana a fim de promover os atos necessários à regularização e escrituração do imóvel, localizado no município de Canarana-MT.

Registrada, Cumpra-se.

Cuiabá-MT, 17 de novembro de 2020.

MARCOS CATÃO DORNELAS VILAÇA
PRESIDENTE DO INDEA
(via original assinada)

PORTARIA N º 189/2020/PRES/INDEA

O Presidente do Instituto de Defesa Agropecuária do Estado de Mato Grosso - INDEA/MT, no uso de suas atribuições legais que lhe confere o Inciso II do artigo 45 do Capítulo I do Título IV, do Regimento Interno, aprovado pelo Decreto nº 84 de 09 de abril de 2019.

RESOLVE:

I - Designar o servidor, **HAROLDO DA CRUZ PEREIRA**, matrícula nº 226662, portador da Cédula de Identidade RG n.º 965175 SSP/MT, inscrito no CPF/MF sob n.º 894.764.251-72, da Unidade Local de Execução de Colíder do Instituto de Defesa Agropecuária do Estado de Mato Grosso - INDEA MT, para representar o INDEA no Cartório de Registro de Imóveis de Colíder a fim de promover os atos necessários à regularização e escrituração do imóvel, localizado no município de Colíder-MT.

Registrada, Cumpra-se.

Cuiabá-MT, 17 de novembro de 2020.

MARCOS CATÃO DORNELAS VILAÇA
PRESIDENTE DO INDEA
(via original assinada)

PORTARIA N º 190/2020/PRES/INDEA

O Presidente do Instituto de Defesa Agropecuária do Estado de Mato Grosso - INDEA/MT, no uso de suas atribuições legais que lhe confere o Inciso II do artigo 45 do Capítulo I do Título IV, do Regimento Interno, aprovado pelo Decreto nº 84 de 09 de abril de 2019.

RESOLVE:

I - Designar o servidor, **STEPHAN PEREIRA E SILVA**, matrícula nº 44854, portador da Cédula de Identidade RG n.º 970709 SSP/MT, inscrito no CPF/MF sob n.º 384.631.051-49, da Unidade Local de Execução de Diamantino do Instituto de Defesa Agropecuária do Estado de Mato Grosso - INDEA MT, para representar o INDEA no Cartório de Registro de Imóveis e na Prefeitura de Diamantino a fim de promover os atos necessários à regularização e escrituração do imóvel, localizado no município de Diamantino-MT.

Registrada, Cumpra-se.

Cuiabá-MT, 17 de novembro de 2020.

MARCOS CATÃO DORNELAS VILAÇA
PRESIDENTE DO INDEA
(via original assinada)

PORTARIA N º 191/2020/PRES/INDEA

O Presidente do Instituto de Defesa Agropecuária do Estado de Mato Grosso - INDEA/MT, no uso de suas atribuições legais que lhe confere o Inciso II do artigo 45 do Capítulo I do Título IV, do Regimento Interno, aprovado pelo Decreto nº 84 de 09 de abril de 2019.

RESOLVE:

I - Designar o servidor, **MARCIO ROGERIO DREHER**, matrícula nº 79904, portador da Cédula de Identidade RG n.º 06492690 SSP/MT, inscrito no CPF/MF sob n.º 821.346.261-00, da Unidade Regional de Supervisão de Juara do Instituto de Defesa Agropecuária do Estado de Mato Grosso - INDEA MT, para representar o INDEA no Cartório de Registro de Imóveis de Juara a fim de promover os atos necessários à regularização e escrituração do imóvel, localizado no município de Juara-MT.

Registrada, Cumpra-se.

Cuiabá-MT, 17 de novembro de 2020.

MARCOS CATÃO DORNELAS VILAÇA
PRESIDENTE DO INDEA
(via original assinada)

PORTARIA N º 192/2020/PRES/INDEA

O Presidente do Instituto de Defesa Agropecuária do Estado de Mato Grosso - INDEA/MT, no uso de suas atribuições legais que lhe confere o Inciso II do artigo 45 do Capítulo I do Título IV, do Regimento Interno, aprovado pelo Decreto nº 84 de 09 de abril de 2019.

RESOLVE:

I - Designar o servidor, **DHONNY LIMA DE OLIVEIRA**, matrícula nº 230811, portador da Cédula de Identidade RG n.º 21023387 SSP/MT, inscrito no CPF/MF sob n.º 029.560.751-36, da Unidade Local de Execução de Juruena do Instituto de Defesa Agropecuária do Estado de Mato Grosso - INDEA MT, para representar o INDEA no Cartório de Registro de Imóveis de Cotriguaçu a fim de promover os atos necessários à regularização e escrituração do imóvel, localizado no município de Juruena-MT.

Registrada, Cumpra-se.

Cuiabá-MT, 17 de novembro de 2020.

MARCOS CATÃO DORNELAS VILAÇA
PRESIDENTE DO INDEA
(via original assinada)

PORTARIA N º 193/2020/PRES/INDEA

O Presidente do Instituto de Defesa Agropecuária do Estado de Mato Grosso - INDEA/MT, no uso de suas atribuições legais que lhe confere o Inciso II do artigo 45 do Capítulo I do Título IV, do Regimento Interno, aprovado pelo Decreto nº 84 de 09 de abril de 2019.

RESOLVE:

I - Designar o servidor, **JOSÉ CARLOS VICTOR DE MATOS**, matrícula nº 142674, portador da Cédula de Identidade RG n.º 02397692 SSP/MT, inscrito no CPF/MF sob n.º 327.453.621-00, da Unidade Local de Execução de Juscimeira do Instituto de Defesa Agropecuária do Estado de Mato Grosso - INDEA MT, para representar o INDEA no Cartório de Registro de Imóveis de Jaciara a fim de promover os atos necessários à regularização e escrituração do imóvel, localizado no município de Juscimeira-MT.

Registrada, Cumpra-se.

Cuiabá-MT, 17 de novembro de 2020.

MARCOS CATÃO DORNELAS VILAÇA
PRESIDENTE DO INDEA
(via original assinada)

PORTARIA N º 194/2020/PRES/INDEA

O Presidente do Instituto de Defesa Agropecuária do Estado de Mato Grosso - INDEA/MT, no uso de suas atribuições legais que lhe confere o Inciso II do artigo 45 do Capítulo I do Título IV, do Regimento Interno, aprovado pelo Decreto nº 84 de 09 de abril de 2019.

RESOLVE:

I - Designar o servidor, **DANIEL MARCELO DA SILVA LEMES**, matrícula nº 127475, portador da Cédula de Identidade RG n.º 13517309 SSP/MT, inscrito no CPF sob n.º 936.616.731-49, da Unidade Local de Execução de Poxoréu do Instituto de Defesa Agropecuária do Estado de Mato Grosso - INDEA MT, para representar o INDEA no Cartório de Registro de Imóveis de Poxoréu a fim de promover os atos necessários à regularização e escrituração do imóvel, localizado no município de Poxoréu-MT.

Registrada, Cumpra-se.

Cuiabá-MT, 17 de novembro de 2020.

MARCOS CATÃO DORNELAS VILAÇA
PRESIDENTE DO INDEA
(via original assinada)

PORTARIA N º 195/2020/PRES/INDEA

O Presidente do Instituto de Defesa Agropecuária do Estado de Mato Grosso - INDEA/MT, no uso de suas atribuições legais que lhe confere o Inciso II do artigo 45 do Capítulo I do Título IV, do Regimento Interno, aprovado pelo Decreto nº 84 de 09 de abril de 2019.

RESOLVE:

I - Designar a servidora, **ELAINE APARECIDA DE PAULA FARIAS**, matrícula nº 227276, portadora da Cédula de Identidade RG n.º 000868484 SSP/RO, inscrito no CPF sob n.º 812.153.552-20, da Unidade Local de Execução de Sapezal do Instituto de Defesa Agropecuária do Estado de Mato Grosso - INDEA MT, para representar o INDEA no Cartório de Registro de Imóveis de Sapezal a fim de promover os atos necessários à regularização e escrituração do imóvel, localizado no município de Sapezal-MT.

Registrada, Cumpra-se.

Cuiabá-MT, 17 de novembro de 2020.

MARCOS CATÃO DORNELAS VILAÇA
PRESIDENTE DO INDEA
(via original assinada)

PORTARIA N º 196/2020/PRES/INDEA

O Presidente do Instituto de Defesa Agropecuária do Estado de Mato Grosso - INDEA/MT, no uso de suas atribuições legais que lhe confere o Inciso II do artigo 45 do Capítulo I do Título IV, do Regimento Interno, aprovado pelo Decreto nº 84 de 09 de abril de 2019.

RESOLVE:

I - Designar o servidor, **LUIZ BASSANI DE SOUZA**, matrícula nº 226681, portador da Cédula de Identidade RG n.º 35184570 SSP/PR, inscrito no CPF/MF sob n.º 356.519.701-34, da Unidade Local de Execução de Sorriso do Instituto de Defesa Agropecuária do Estado de Mato Grosso - INDEA MT, para representar o INDEA no Cartório de Registro de Imóveis e na Prefeitura de Sorriso a fim de promover os atos necessários à regularização e escrituração do imóvel, localizado no município de Sorriso-MT.

Registrada, Cumpra-se.

Cuiabá-MT, 17 de novembro de 2020.

MARCOS CATÃO DORNELAS VILAÇA
PRESIDENTE DO INDEA
(via original assinada)

PORTARIA N º 197/2020/PRES/INDEA

O Presidente do Instituto de Defesa Agropecuária do Estado de Mato Grosso - INDEA/MT, no uso de suas atribuições legais que lhe confere o Inciso II do artigo 45 do Capítulo I do Título IV, do Regimento Interno, aprovado pelo Decreto nº 84 de 09 de abril de 2019.

RESOLVE:

I - Designar o servidor, **FERNANDO ROBERTO RIGHETTO**, matrícula nº 251965, portador da Cédula de Identidade RG n.º 12301426 SJ/MT, inscrito no CPF sob n.º 945.606.841-20, da Unidade Local de Execução de Tangará da Serra do Instituto de Defesa Agropecuária do Estado de Mato Grosso - INDEA MT, para representar o INDEA no Cartório de Registro de Imóveis de Tangará da Serra a fim de promover os atos necessários à regularização e escrituração do imóvel, localizado no município de Tangará da Serra-MT.

Registrada, Cumpra-se.

Cuiabá-MT, 17 de novembro de 2020.

MARCOS CATÃO DORNELAS VILAÇA
PRESIDENTE DO INDEA
(via original assinada)

PORTARIA N º 198/2020/PRES/INDEA

O Presidente do Instituto de Defesa Agropecuária do Estado de Mato Grosso - INDEA/MT, no uso de suas atribuições legais que lhe confere o Inciso II do artigo 45 do Capítulo I do Título IV, do Regimento Interno, aprovado pelo Decreto nº 84 de 09 de abril de 2019.

RESOLVE:

I - Designar a servidora, **JOANA DARK GUIMARÃES**, matrícula nº 38551, portadora da Cédula de Identidade RG n.º 06594115 SESP/MT, inscrito no CPF sob n.º 459.842.551-20, da Unidade Regional de Supervisão de Barra do Garças do Instituto de Defesa Agropecuária do Estado de Mato Grosso - INDEA MT, para representar o INDEA no Cartório de Registro de Imóveis de Barra do Garças a fim de promover os atos necessários à regularização e escrituração do imóvel, localizado no município de Barra do Garças-MT.

Registrada, Cumpra-se.

Cuiabá-MT, 17 de novembro de 2020.

MARCOS CATÃO DORNELAS VILAÇA
PRESIDENTE DO INDEA
(via original assinada)

PORTARIA N º 199/2020/PRES/INDEA

O Presidente do Instituto de Defesa Agropecuária do Estado de Mato Grosso - INDEA/MT, no uso de suas atribuições legais que lhe confere o Inciso II do artigo 45 do Capítulo I do Título IV, do Regimento Interno, aprovado pelo Decreto nº 84 de 09 de abril de 2019.

RESOLVE:

I - Designar o servidor, **ALBERTO MAGNO LEICHWEIS**, matrícula nº 109746, portador da Cédula de Identidade RG n.º 09791345 SSP/MT, inscrito no CPF sob n.º 769.513.671-91, da Unidade Regional de Supervisão de Lucas do Rio Verde do Instituto de Defesa Agropecuária do Estado de Mato Grosso - INDEA MT, para representar o INDEA no Cartório de Registro de Imóveis de Diamantino a fim de promover os atos necessários à regularização e escrituração do imóvel, localizado no município de Lucas do Rio Verde-MT.

Registrada, Cumpra-se.

Cuiabá-MT, 17 de novembro de 2020.

MARCOS CATÃO DORNELAS VILAÇA
PRESIDENTE DO INDEA
(via original assinada)

PORTARIA N º 200/2020/PRES/INDEA

O Presidente do Instituto de Defesa Agropecuária do Estado de Mato Grosso - INDEA/MT, no uso de suas atribuições legais que lhe confere o Inciso II do artigo 45 do Capítulo I do Título IV, do Regimento Interno, aprovado pelo Decreto nº 84 de 09 de abril de 2019.

RESOLVE:

I - Designar a servidora, **DANILO RIBEIRO DO COUTO**, matrícula nº 113077, portador da Cédula de Identidade RG n.º 70306514 SSP/PR, inscrito no CPF/MF sob n.º 003.775.321-50, da Unidade Local de Execução de Várzea Grande do Instituto de Defesa Agropecuária do Estado de Mato Grosso - INDEA MT, para representar o INDEA no Cartório de Registro de Imóveis e na Prefeitura de Várzea Grande a fim de promover os atos necessários à regularização e escrituração do imóvel, localizado no município de Várzea Grande-MT.

Registrada, Cumpra-se.

Cuiabá-MT, 17 de novembro de 2020.

MARCOS CATÃO DORNELAS VILAÇA
PRESIDENTE DO INDEA
(via original assinada)

PORTARIA N º 201/2020/PRES/INDEA

O Presidente do Instituto de Defesa Agropecuária do Estado de Mato Grosso - INDEA/MT, no uso de suas atribuições legais que lhe confere o Inciso II do artigo 45 do Capítulo I do Título IV, do Regimento Interno, aprovado pelo Decreto nº 84 de 09 de abril de 2019.

RESOLVE:

I - Designar o servidor, **ELÁ BALLIN**, matrícula nº 205476, portador da Cédula de Identidade RG n.º 20776845 SSP/MT, inscrito no CPF/MF sob n.º 025.799.501-33, da Unidade Local de Execução de Vila Rica do Instituto de Defesa Agropecuária do Estado de Mato Grosso - INDEA MT, para representar o INDEA no Cartório de Registro de Imóveis de Vila Rica a fim de promover os atos necessários à regularização e escrituração do imóvel, localizado no município de Vila Rica-MT.

Registrada, Cumpra-se.

Cuiabá-MT, 17 de novembro de 2020.

MARCOS CATÃO DORNELAS VILAÇA
PRESIDENTE DO INDEA
(via original assinada)

PORTARIA N º 202/2020/PRES/INDEA

O Presidente do Instituto de Defesa Agropecuária do Estado de Mato Grosso - INDEA/MT, no uso de suas atribuições legais que lhe confere o Inciso II do artigo 45 do Capítulo I do Título IV, do Regimento Interno, aprovado pelo Decreto nº 84 de 09 de abril de 2019.

RESOLVE:

I - Designar o servidor, **RUY SOUSA OJEDA**, matrícula nº 244170, portador da Cédula de Identidade RG n.º 1374208 SSP/MS, inscrito no CPF sob n.º 108.078.291-53, da Unidade Local de Execução de Ponte Branca do Instituto de Defesa Agropecuária do Estado de Mato Grosso - INDEA MT, para representar o INDEA no Cartório de Registro de Imóveis de Alto Araguaia a fim de promover os atos necessários à regularização e escrituração do imóvel, localizado no município de Ponte Branca-MT.

Registrada, Cumpra-se.

Cuiabá-MT, 17 de novembro de 2020.

MARCOS CATÃO DORNELAS VILAÇA
PRESIDENTE DO INDEA
(via original assinada)

DETRAN/MT**DEPARTAMENTO ESTADUAL DE TRÂNSITO****PORTARIA Nº 616/2020/GP/DETRAN/MT**

O PRESIDENTE DO DEPARTAMENTO ESTADUAL DE TRÂNSITO DE MATO GROSSO/DETRAN-MT, no uso de suas atribuições legais e considerando a LC 04/1990 e o Decreto 1.443/2018;

CONVOCA o ex-servidor **ROBEL GARCIA GONÇALVES**, matrícula funcional 279031/1, a comparecer na Coordenadoria de Gestão de Pessoas do DETRAN/MT, prazo improrrogável de 05 dias, para regularização funcional.

Telefone: (65) 3615-4618/ (65) 3615-4718; E-mail: gepes@detran.mt.gov.br

Cuiabá/MT, 12 de novembro de 2020.

GUSTAVO REIS LOBO DE VASCONCELOS

Presidente do DETRAN/MT

Original Assinado*

MTI**EMPRESA MATO-GROSSENSE DE TECNOLOGIA DA INFORMAÇÃO****EXTRATO DO 2º TERMO ADITIVO AO CONTRATO Nº 013/2018/MTI**

DA ESPÉCIE: Termo Aditivo ao Contrato nº 013/2018/MTI, que entre si celebram a **EMPRESA MATO-GROSSENSE DE TECNOLOGIA DA INFORMAÇÃO - MTI** e a pessoa jurídica **JK GESTÃO EMPRESARIAL LTDA**

DO OBJETO: Prorrogação da Vigência do Contrato de nº 013/2018/MTI por mais 12 (doze) meses.

DA PRORROGAÇÃO DA VIGÊNCIA CONTRATUAL: Pelo presente Termo Aditivo fica prorrogada a vigência do Contrato nº 013/2018/MTI, pelo prazo de 12 (doze) meses, com início em 13/11/2020, e término em 12/11/2021.

DO VALOR DO CONTRATO: O valor total do presente Termo Aditivo é de R\$ 126.660,00 (cento e vinte e seis mil e seiscentos reais).

DA DOTAÇÃO ORÇAMENTÁRIA: UO: 11.401; Programa: 356; Atividade: 2009; Natureza de Despesa: 339039; Fonte: 240.

DA RATIFICAÇÃO: Ficam ratificadas as demais Cláusulas e condições estipuladas no Instrumento Contratual nº 013/2018/MTI, que não foram objeto de alteração pelo presente Termo Aditivo.

ASSINAM: ANTONIO MARCOS SILVA DE OLIVEIRA-Diretor-Presidente/CLEBERSON ANTÔNIO SÁVIO GOMES-Diretor Vice-Presidente/MICHELE NUNES DE OLIVEIRA-Diretora Administrativa em Substituição Legal/CONTRATANTE e o Sr. JOAQUIM JONKEL MAGALHÃES MELO - JK GESTÃO EMPRESARIAL LTDA/CONTRATADA.

CONTRATO Nº	CONTRATADA	OBJETO	GESTOR	FISCAL ADM TITULAR	MATRÍCULA	FISCAL ADM SUPLENTE	MATRÍCULA
031/2015	COMPWIRE INFORMÁTICA S/A	prestação de serviços de manutenção preventiva e corretiva, assistência e suporte técnico, incluindo substituição de peças, suporte e atualização de solução de software para equipamentos e softwares do datacenter	Julio Gabriel Otterback Pinheiro	Gustavo Zanatta Bruno	8758034	Leonardo Arruda Vilela Garcia	8757364
001/2016	OI S.A.	contratação de empresa especializada para promover a conectividade entre o as cepromat com a internet	Julio Gabriel Otterback Pinheiro	Roberto Eimei Fujiki	8758140	Nelson de Carvalho	8758689
002/2016	CLARO	contratação de empresa especializada para promover a conectividade entre o as cepromat com a internet	Julio Gabriel Otterback Pinheiro	Roberto Eimei Fujiki	8758140	Nelson de Carvalho	8758689
010/2016	TELC TELECOM EMPREENDIMENTOS LTDA	fornecimento de material de cabeamento estruturado e serviços diversos (infraestrutura, cabeamento estruturado)	Julio Gabriel Otterback Pinheiro	Nelson de Carvalho	8758689	Hércules Brandão Dias	8757402
003/2017	ESYWORLD SISTEMAS	aquisição de solução corporativa de antivírus multiplataforma com gerência centralizada (solução de antivírus), com suporte e direito de atualização por 36 (trinta e seis) meses	Eneias Cavalcanti de Carvalho	Eliel Guimarães de Oliveira	8759456	Alex Felipe Hilleshein	8757208
004/2017	TELEFÔNICA BRASIL S/A	telefonia móvel	Reginaldo Hugo S. dos Santos	Roosevelt Pereira Rofmann	8759030	Valdeilton Gomes Vanderlei	8713693

009/2018	TD SOLUÇÕES AVANÇADAS DE TECNOLOGIA BRASIL LTDA	empresa especializada em serviços de computação em nuvem privada para consolidação de banco de dados e aplicações oracle, abrangendo provimento de infraestrutura (iaas) e plataforma (paas) como serviço; serviços especializados para backup de banco de dados oracle, incluindo serviços técnicos para definição da arquitetura de software e infraestrutura, instalação, migração, configuração e suporte técnico da plataforma tecnológica e transferência de conhecimento, visando atender a demanda da mti	Julio Gabriel Otterback Pinheiro	Fernando Vieira Duarte	8757216	Alessandro Lucio Cordeiro Silva	8757887
010/2018	ORION TELECOMUNICAÇÕES	serviços especializados para a prestação de serviços continuados de manutenção preventiva e corretiva para o sistema de climatização do data center da mti, incluindo o fornecimento de peças e materiais de reposição pelo período de 12 meses, conforme pregão eletrônico nº 016/2018/mti/seges.	Julio Gabriel Otterback Pinheiro	Gustavo Zanatta Bruno	8758034	Leonardo Arruda Vilela Garcia	8757364
011/2018	SODEXO PASS DO BRASIL SERVIÇOS E COMERCIO S/A	prestação de serviços para prestação de serviços de administração, que entre si celebram mti - empresa mato-grossense de tecnologia da informação e a empresa sodexo pas do brasil serviços e comercio s/a.	Reginaldo Hugo S. dos Santos	Antonio Ricardino Martins Cunha	867284	Vladimir Sacal	8665915
013/2018	JK GESTAO EMPRESARIAL LTDA	suporte técnico no sistema totvs protheus com suporte para implantação e configuração	Djalma Soares	Guillermo Mangieri	8749345	João Martins de Carvalho	8757410
014/2018	PRIME CONSULTORIA E ASSESSORIA EMPRESARIAL LTDA	fornecimento de combustíveis (gasolina comum; diesel comum e s10; e etanol comum)	Reginaldo Hugo S. dos Santos	Roosevelt Pereira Rofmann	8759030	Yves Luiz de Gonzaga Miranda	2016214
003/2019	ALERTE AUTOMATIZAÇÃO LEITURAS	diarios publicados/recortes	Ana Rosa de Arruda Figueiredo	Jéssica Carolina Oliveira Lopes Arguello	8758778	Alan Longo Torres	8758794
007/2019	IBM BRASIL - INDÚSTRIA, MÁQUINAS E SERVIÇOS LTDA	contratação de licença de uso de software ibm para cpu z890 (2086-140)	Julio Gabriel Otterback Pinheiro	Alcídes Paes Proença Filho	852341	Rohner Tadeu de Oliveira Santos	2016338
008/2019	OI S.A - EM RECUPERAÇÃO JUDICIAL	telefonia fixa	Reginaldo Hugo S. dos Santos	Roosevelt Pereira Rofmann	8759030	Yves Luiz Gonzaga Miranda	2016214
009/2019	TOCATTO TECNOLOGIA EM SISTEMAS LTDA	contratação de serviços de aquisição de licenças com suporte por 12 (doze) meses dos softwares qlik sense professional user perpetual e qlik sense analyzer user perpetual	Robson Silva Dolores Dias	Helder José Bastos Ramos	8757666	Reverton Cristaldo da Silva	8750408

010/2019	SENAC	contratação de prestação de serviços educacionais de aprendizagem (aprendiz)	Reginaldo Hugo S. dos Santos	Antonio Ricardino Martins Cunha	867284	Zozimir de Barros Costa	8707960
011/2019	TELC TELECOM EMPREENDIMENTOS LTDA	catracas biométricas e sistema de controle de acesso	Reginaldo Hugo S. dos Santos	Roosevelt Pereira Rofmann	8759030	Hélio Alves Batista	866350
013/2019	VERTIV TECNOLOGIA DO BRASIL LTDA	manutenção preventiva e corretiva de 3 nobreaks (com troca/substituição de peças)	Julio Gabriel Otterback Pinheiro	Gustavo Zanatta Bruno	8758034	Leonardo Arruda Vilela Garcia	8757364
001/2020	LIMA ENGENHARIA LTDA	elaboração de projeto de detecção e combate contra incêndio e controle de pânico datacenter	Julio Gabriel Otterback Pinheiro	Gustavo Zanatta Bruno	8758034	Leonardo Arruda Vilela Garcia	8757364
003/2020	N.P CAPACITAÇÃO E SOLUÇÕES TECNOLÓGICAS LTDA	acesso/assinatura banco de preços	Ana Paula Fischer Cavalcante de Matos	Alci Oliveira Junior	8749485	Fabiola Colino Bispo Santos	8759235
004/2020	DELL COMPUTADORES DO BRASIL LTDA	extensão de garantia com substituição de peças e atualização de software	Julio Gabriel Otterback Pinheiro	Gustavo Zanatta Bruno	8758034	Leonardo Arruda Vilela Garcia	8757364
005/2020	NEWTECH INFORMÁTICA LTDA	aquisição de licenças do software gerador smart devices, incluso suporte técnico	Robson Silva Dolores Dias	Ricardo Martins dos Santos	8757496	Esmael Angelo de Oliveira Filho	8757461
006/2020	HEURÍSTICA CONSULTORIA DE SISTEMAS LTDA	contratação de serviços de upgrade de licença de software workwithplus e aquisição de novas licenças workwithplus e smart device plus	Robson Silva Dolores Dias	Ricardo Martins dos Santos	8757496	Esmael Angelo de Oliveira Filho	8757461
007/2020	ARTECH	contratação de serviços de upgrade de licença de software workwithplus e aquisição de novas licenças workwithplus e smart device plus	Robson Silva Dolores Dias	Ricardo Martins dos Santos	8757496	Esmael Angelo de Oliveira Filho	8757461
008/2020	EQUIPE	medicina e segurança do trabalho	Reginaldo Hugo S. dos Santos	Zozimir de Barros Costa	8707960	Vladimir Sacal	8665915
009/2020	F. ROCHA & CIA LTDA	outsourcing de impressão	Eneias Cavalcanti de Carvalho	Elieil Guimarães de Oliveira	8759456	Alex Felipe Hilleschain	8757208
010/2020	TOTVS	serviços de manutenção mensal do software erp - totvs protheus	Djalma Souza Soares	Guillermo Mangieri	8742111	João Martins de Carvalho	875741
011/2020	IBREA	contratação de estagiários	Reginaldo Hugo S. dos Santos	Antonio Ricardino Martins Cunha	867284	Zozimir de Barros Costa	8707960
012/2020	COMPWIRE INFORMÁTICA S/A	armazenamento de dados storage	Julio Gabriel Otterback Pinheiro	Leonardo Arruda Vilela Garcia	8757364	Gustavo Zanatta Bruno	8758034
014/2020	OGASEC	consultoria e informática s.a - especializada na prestação de serviços de atualização e suporte dos produtos	João Paulo Araújo Rotini	Alex Felipe Hilleschain	8757208	Roberto Rivelino Dourado	200648

PORTARIA/MTI Nº 148/2020

O Diretor-Presidente da Empresa Mato-Grossense de Tecnologia da Informação - MTI, no uso de suas atribuições legais,

RESOLVE:

Art. 1º Nomear ALCI DE OLIVEIRA JÚNIOR ao cargo de Gerente da Unidade de Aquisições e Contratos (GCTO), em substituição a titular Ana Paula Fischer Cavalcante de Matos, no período de 16/11/2020 a 29/11/2020, em razão do período de licença médica.

Art. 2º Esta portaria tem efeitos retroativos a partir de 16/11/2020.

REGISTRE-SE. PUBLIQUE-SE. CUMPRA-SE.

Empresa Mato-Grossense de Tecnologia da Informação - MTI, Cuiabá-MT, 18 de novembro de 2020.

Antônio Marcos de Oliveira
Diretor-Presidente da MTI

PORTARIA N.º 0147/2020/PRES/MTI

Dispõe sobre as competências e atribuições dos Gestores e Fiscais dos Contratos firmados no âmbito da Empresa Mato-grossense de Tecnologia da Informação - MTI.

O DIRETOR-PRESIDENTE da Empresa Mato-grossense de Tecnologia da Informação - MTI, no uso das atribuições,

CONSIDERANDO o que prevê o artigo 58, inciso III c/c artigo 67 da Lei 8.666/1993 (contratos antigos);

CONSIDERANDO o que dispõe o artigo 40, inciso VII, da Lei 13.303/2016 e item 6.12, artigos 97 a 100 do Regulamento de Licitações e Contratos da MTI - RLC (contratos novos);

CONSIDERANDO a necessidade de se atualizar a relação de gestores, fiscais e seus suplentes responsáveis pelos contratos vigentes na Empresa Mato-grossense de Tecnologia da Informação - MTI,

CONSIDERANDO o disposto no art. 67 da Lei n.º 8.666/1993 e o art. 102 do Decreto Estadual n.º 840/2017, acerca da necessidade de acompanhamento, fiscalização dos contratos celebrados através de um representante da Administração Pública;

CONSIDERANDO que os órgãos públicos devem manter fiscal formalmente designado durante toda a vigência dos contratos celebrados;

CONSIDERANDO a importância da Empresa Mato-grossense de Tecnologia da Informação - MTI, em apresentar instruções quanto às atribuições e competências dos gestores e fiscais dos contratos,

RESOLVE:

Art. 1º - Definir as atribuições dos gestores e fiscais do contrato, bem como regulamentar a gestão e a fiscalização deste no âmbito desta Empresa Pública.

Art. 2º - Para fins desta norma, entende-se por:

I. Gestor do contrato: empregado designado para coordenar e comandar o processo da fiscalização da execução contratual;

II. Fiscal administrativo do contrato: empregado designado para auxiliar o gestor do contrato quanto à fiscalização dos aspectos administrativos;

III. Fiscal técnico do contrato: empregado designado para auxiliar o gestor do contrato quanto à fiscalização dos aspectos especificamente técnicos;

Art. 3º Compete ao Gestor do Contrato o desempenho dos procedimentos administrativos que envolvem o gerenciamento e a intervenção na execução do contrato, para garantir a observância das cláusulas contratuais e a perfeita realização do objeto, considerando os aspectos técnicos levantados durante a fiscalização, incluindo a qualidade dos itens fornecidos, o cronograma de execução, entre outros.

§ 1º O gestor do contrato é responsável por:

I. Controlar os prazos de vigência do instrumento contratual sob sua responsabilidade;

II. Avaliar, com o auxílio do fiscal, as necessidades e possibilidade de prorrogações contratuais, bem como aditivos contratuais quantitativos e qualitativos;

III. Garantir e controlar a designação de representantes da Administração para desempenharem o acompanhamento e a fiscalização da

execução dos contratos;

IV. Controlar o saldo orçamentário do instrumento contratual, observando a necessidade de solicitar aditivos de acréscimos;

V. Acompanhar os procedimentos de instrução de processos de pagamentos, validando-os;

VI. Comunicar com antecedência razoável a autoridade competente sobre a necessidade de abertura de nova licitação, antes de findar o estoque de bens e/ou prestação de serviços;

VII. Controlar a documentação da contratada;

VIII. Analisar de pedidos de reequilíbrio econômico-financeiro, com prévia manifestação para posterior decisão da autoridade competente;

IX. Acompanhar o preço praticado no mercado, afim de determinar a continuidade da vantajosidade para a Administração Pública;

X. Comunicar formalmente a Gerência de Contratos quanto as irregularidades na execução do contrato para que esta adote medidas para a aplicação de sanções e rescisão;

XI. Atuar em sintonia, cooperação e integração com os fiscais de contratos e com a Gerência de Contratos.

§ 2º As decisões e providências que ultrapassarem a competência do gestor do contrato deverão ser solicitadas aos seus superiores em tempo hábil para a adoção das medidas convenientes.

Art. 4º As principais atribuições, observado os incisos II e III do Art. 2º, dos Fiscais de Contratos são:

I. Ler minuciosamente o instrumento contratual sob sua fiscalização, conhecer o objeto e todos os serviços descritos no termo de referência e seus anexos, exigindo o que estiver previsto em seu objeto, anotando em registro próprio todas as ocorrências relacionadas à sua execução;

II. Comunicar formalmente eventuais irregularidades detectadas ao Gestor do Contrato;

III. Instruir os processos de pagamentos de acordo com sua respectiva cláusula contratual, emitindo relatório com elementos idôneos capazes de demonstrar, de forma inequívoca a realização da prestação de serviço e/ou entrega de bens, bem como atestar as respectivas notas fiscais/faturas;

IV. Indicar eventuais glosas das faturas;

V. Esclarecer dúvidas do preposto/representante da Contratada que estiverem sob a sua alçada, encaminhando ao Gestor do Contrato problemas que surgirem quando lhe faltar competência;

VI. Antecipar-se a solucionar problemas que afetem a relação contratual;

VII. Verificar, de modo sistemático, o cumprimento das disposições do contrato e das ordens emanadas pelo Gestor do Contrato, informando ao preposto, em tempo hábil, todas as ocorrências e providências tomadas;

VIII. Exigir somente o que for previsto no contrato;

IX. Elaborar ou solicitar justificativa técnica, quando couber, com vistas à alteração do contrato pela Administração;

X. Rejeitar bens e serviços que estejam em desacordo com as especificações do objeto contratado;

XI. Solicitar por escrito a contratada o afastamento do preposto ou de qualquer empregado da Contratada, caso constate a inoperância, o desleixo, a incapacidade ou atos desabonadores, procedendo da mesma forma em relação ao preposto ou empregados de eventuais subcontratadas;

XII. Solicitar que a autoridade competente expeça ofícios, notificações, convocações e demais documentos oficiais que garantam ou auxiliem o fiel cumprimento do encargo que lhe é atribuído por meio desta Portaria, buscando a correção de anomalias e/ou distorções existente e observando sempre o lapso temporal que não gere prejuízo ao erário;

XIII. Não emitir ordem diretamente aos empregados da Contratada, reportando-se aos mesmos sempre por intermédio dos prepostos e/ou responsáveis por ela indicados;

XIV. Procurar auxílio em caso de dúvidas técnicas ou jurídicas.

§ 1º Deverá o fiscal administrativo e/ou técnico titular de contrato e ou suplente, atuar com lealdade à Administração, cumprindo suas funções com urbanidade, probidade, eficiência, executando suas atribuições sem envolvimento pessoal e limitando-se sempre a buscar a resolução administrativa das questões a ele apresentadas, o que, certamente, contribuirá para evitar exageros de conduta e até o abuso de autoridade.

Art. 5º As principais atribuições, observado os incisos II e III do Art. 2º, dos Fiscais Administrativos são:

I. Encaminhar os processos de pagamentos devidamente instruídos à Unidade de Gestão de Aquisições e Contratos, que dará destino ao seu setor responsável;

II. Garantir o envio dos processos de pagamentos sob sua responsabilidade em tempo hábil, para que não seja o causador de atrasos nos pagamentos devidos à contratada;

III. Reunir, após o cumprimento do contrato, os documentos pertinentes ao serviço e encaminhá-los à Unidade de Aquisições e Contratos, a fim de que sejam arquivados para eventuais consultas;

IV. Quando for o caso, ao receber a Nota Fiscal/fatura, devidamente protocolada, verificar a planilha de frequência dos empregados da contratada, o pagamento de seguro contra riscos de acidentes de trabalho e os documentos de regularidade fiscal, quais sejam, as guias de recolhimento do FGTS e INSS, certificando-se de que todos os empregados designados para a execução dos serviços estão regularizados.

V. Atestar a conformidade

Art. 6º As principais atribuições, observado os incisos II e III do Art. 2º, dos Fiscais Técnicos são:

I. Exigir e assegurar o cumprimento das obrigações da contratada e dos prazos previamente estabelecidos no contrato;

II. Indicar eventuais glosas das faturas;

III. Antecipar - se a solucionar problemas que afetam a relação contratual;

IV. Rejeitar bens e serviços que estejam em desacordo com as especificações do objeto contratado;

Art. 7º Caso para a contratação não seja necessário a indicação do fiscal técnico e/ou do fiscal administrativo deve ser informado no termo de referência ou outro documento que ateste que para execução do contrato é necessário apenas a indicação de apenas um dos fiscais.

Art. 8º Em razão dos atos que praticar, o fiscal administrativo e/ou técnico titular de contrato e ou suplente poderá ser responsabilizado nas esferas administrativa (inclusive perante os órgãos de controle externo), civil e penal.

Art.9º Havendo prejuízos, gerados à administração pública pela atuação do fiscal de contrato, este responderá em conformidade com a legislação vigente.

Art. 10º Poderá a qualquer tempo ser procedida a substituição do fiscal/gestor do contrato, com a finalidade de garantir o acompanhamento necessário e a efetiva fiscalização, procedendo-se através do competente ato administrativo.

Art. 11º Designar os empregados a seguir elencados, para atuarem como fiscais do contrato e/ou em sua ausência, o seu respectivo fiscal suplente.

Art. 12º O gestor e fiscais deverão ser cientificados, expressamente da indicação e respectivas atribuições antes da formalização do ato de designação, assim deverão assinar ao lado do seu nome no Termo de Referência dando ciência e conhecimento.

Art. 13º Na indicação do empregado público devem ser considerados a compatibilidade com as atribuições do cargo, a complexidade da fiscalização, o quantitativo de contratos por empregado público e a sua capacidade para o desempenho das atividades.

Art.14º Nos casos de atraso ou falta de indicação, de desligamento ou afastamento extemporâneo e definitivo do gestor ou fiscais e seus substitutos, até que seja providenciada a indicação, a competência de suas atribuições caberá ao responsável pela indicação.

Art.15º O fiscal substituto atuará como fiscal do contrato nas ausências e nos impedimentos eventuais e regulamentares do titular.

Art. 16º Será facultada a contratação de terceiros para assistir ou subsidiar as atividades de fiscalização do representante da Administração, desde que justificada a necessidade de assistência especializada.

Art.17º O gestor e/ou fiscais e seus substitutos deverão elaborar relatório registrando as ocorrências sobre a prestação dos serviços referentes ao período de sua atuação quando do seu desligamento ou afastamento definitivo.

Art.18º Quando da rescisão dos contratos de serviços com regime de dedicação exclusiva de mão de obra, o fiscal administrativo deve verificar o pagamento pela contratada das verbas rescisórias ou dos documentos que comprovem que os empregados serão realocados em outra atividade de prestação de serviços, sem que ocorra a interrupção do contrato de trabalho.

Art. 19º Fica vedada a indicação de empregados terceirizados para o exercício dos encargos de gestor e fiscal do contrato.

Art. 20º Esta portaria entra em vigor na data de sua publicação, revogando-se as disposições em contrário.

TABELA ANEXA A ESTA PORTARIA

REGISTRA-SE. PUBLIQUE-SE. CUMPRA-SE.

Cuiabá-MT, 16 de novembro de 2020.

ANTÔNIO MARCOS SILVA DE OLIVEIRA
Diretor Presidente

EMPAER

EMPRESA MATOGROSSENSE DE PESQUISA, ASSISTENCIA E EXTENSÃO RURAL S/A

EXTRATO DO CONTRATO DE PRESTAÇÃO DE SERVIÇOS Nº. 015/2020

I-CONTRATANTE: EMPRESA MATO-GROSSENSE DE PESQUISA, ASSISTÊNCIA E EXTENSÃO RURAL

II-CONTRATADA: SERVIÇO NACIONAL DE APRENDIZAGEM COMERCIAL - SENAC

III-OBJETO: Contratação de empresa especializada na prestação de serviço de aprendizagem, com objetivo de oportunizar a formação técnica profissional metódica ao jovem de 14 (catorze) a 18 (dezoito) anos.

IV-VIGÊNCIA: O presente instrumento tem vigência de acordo com o período de realização do curso, dentro da carga horária a contar do início do curso.

V-VALOR TOTAL DO CONTRATO: Não haverá transferência de valores financeiros entre as partes.

VI-GESTOR/FISCAL: Villis Natália Ventura Lima

ASSINAM: Pela EMPAER/MT a Ordenadora de Despesas (portaria 68/2019)

Flávia de Souza Almeida e pela Contratada a Sra. Eliana Salomão Santos.

DATA DA ASSINATURA: 14 de Outubro de 2020

ANEXO I - RELAÇÃO DOS APRENDIZES		
NOME DO(S) APRENDIZ (ES)		
-	NOME	CPF
01	MARIA MÉRCIA FERREIRA DE LIMA	076.093.231-01
02	JÚLIA MIKAELY DE CAMPOS	072.554.081-84
03	YAGO BARBOSA SCOPEL	744.956.901-91
04	JÚLIA REZENDE SIQUEIRA	064.994.171-30
05	EMERSON DA SILVA RODRIGUES	043.002.511-42
06	MARIA EDUARDA NOGUEIRA CAZONI	023.746.911-10
07	JOÃO ARTUR SOUZA SANTANA	071.518.761-90
08	EDUARDA DA SILVA SOUZA	083.229.861-14
09	EDUARDO SANTOS PAIVA	070.006.461-36
10	LUIS FILIPE VIEIRA DA MATA	061.449.741-80

(original assinado)

EXTRATO DO CONTRATO Nº. 012/2020
(Processo Nº. 640599/2019 - EMPAER/MT)

I-CONTRATANTE: EMPRESA MATO-GROSSENSE DE PESQUISA, ASSISTÊNCIA E EXTENSÃO RURAL

II-CONTRATADA: PEDRO LOPES DA SILVA NETO TELECOM EIRELI

III-OBJETO: Contratação de empresa especializada na prestação de serviços de link e instalação de internet no escritório local da EMPAER no município de Vila Rica-MT.

IV-VIGÊNCIA: 12 (doze) meses, com início em **23/11/2020** e término em **22/11/2021**.

V-FUNDAMENTAÇÃO LEGAL: Fundamenta-se no art. 29, inc. II da Lei 13.303/2016.

VI-RATIFICAÇÃO: Esta contratação decorre de Autorização da DIRETORA SISTÊMICA/ORDENADORA DE DESPESA, nos termos da Comunicação Interna nº 49/2019 de 23 de Dezembro de 2019, com fundamentos igual no Art. 29, Inc. II, da Lei 13.303/2016, no Parecer Jurídico nº 2.650/SGAC/2020, **fls.106-132** devidamente homologado as **fls. 133-134**, do Processo Administrativo 640599/2019.

VII-VALOR TOTAL DO CONTRATO: R\$ 1.200,00 (Um mil e duzentos reais)

VIII-GESTOR/FISCAL: Alisson Fernando Rubio

IX-ASSINAM: Pela EMPAER/MT a Ordenadora de Despesas (portaria 68/2019) **Flávia de Souza Almeida** e pela Contratada o Sr. Pedro Lopes da Silva Neto.

DATA DA ASSINATURA: 19 de outubro de 2020

(original assinado)

METAMAT**COMPANHIA MATOGROSSENSE DE MINERAÇÃO****EXTRATO DO TERMO DE CESSÃO N. 002/2020/METAMAT/SEDEC**

A COMPANHIA MATOGROSSENSE DE MINERAÇÃO - METAMAT, sociedade de economia mista com sede nesta Capital, na Av. Gonçalo Antunes de Barros, N. 2.970, Bairro Planalto, inscrita no CNPJ sob o N. 03.020.401/0010-00, doravante denominada simplesmente CEDENTE, e de outro lado a SECRETARIA DE ESTADO DE DESENVOLVIMENTO ECONÔMICO - SEDEC, inscrita no CNPJ sob o N. 03.507.415/0013-88, sede nesta cidade, Avenida Getúlio Vargas, 1.077, bairro Goiabeiras - Cuiabá/MT, doravante denominada CESSIONÁRIA, com sujeição as normas previstas nas Leis Complementares N. 266/06 e 322/08 e decreto 691 de 15 outubro de 2020 publicado no DOE em 16/10/2020, que versam sobre o assunto, resolvem entabular o presente TERMO DE CESSÃO N. 001/2020 DE EMPREGADA PÚBLICA SEM ONUS PARA A CESSIONÁRIA, mediante as condições seguintes:

- DO OBJETO - A Empresa CEDENTE, neste ato e na melhor forma de direito, cede à Secretaria de Estado de Desenvolvimento Econômico - SEDEC, a empregada pertencente ao quadro, Senhora ANDRÉA ANDOLPHO DE MORAES, com ônus para a Secretaria de Estado de Desenvolvimento Econômico - SEDEC, CESSIONÁRIA, em virtude do Ofício N. 318/2020/GABD/SEDEC-MT e Processo N. 412455/2020/METAMAT.

- DO VALOR DO TERMO DE CESSÃO - Caberá à CESSIONÁRIA ressarcir a Empresa CEDENTE a remuneração referente ao interstício temporal de 02/10/2020 até 15/10/2020, com base na planilha elaborada pelo Departamento de Recursos Humanos desta Companhia, estando a partir de 16/10/2020 desobrigada a promover reembolso.

- DADOTAÇÃO ORÇAMENTÁRIA - A transferência financeira decorrente deste instrumento de cessão correrá por conta da seguinte Dotação Orçamentária: Prog: 036 - PAOE: 2008 - Elem. Desp.: 3190.1100 - Fonte 100.

- DA VIGÊNCIA - O período de vigência da Cessão da empregada em referência será de 02 (dois) ano contados a partir de 02/10/2020, podendo ser prorrogado por acordo entre as partes, se necessário.

- DA ASSINATURA - E por estarem de pleno acordo e compromissados, assinam este TERMO em Cuiabá - MT, 16 de Outubro de 2020.

JULIANO JORGE BORACZYNSKI
Diretor Presidente
METAMAT

CESAR ALBERTO MIRANDA LIMA DOS SANTOS COSTA
Secretário da Secretaria de Estado de Desenvolvimento Econômico
SEDEC-MT

MTPREV**MATO GROSSO PREVIDÊNCIA****ATO ADMINISTRATIVO Nº 365/2020/MTPREV**

O COMANDANTE GERAL DA POLÍCIA MILITAR DO ESTADO DE MATO GROSSO, no uso de suas atribuições legais, e tendo em vista o que consta no **Processo n.º 166480/2020**, da Mato Grosso Previdência, resolve retificar em parte o Ato Administrativo n.º **188/2020/MTPREV**, de 04.08.2020, publicado no Diário Oficial de 05.08.2020, referente à concessão do benefício de pensão vitalícia em favor da Sra. Anna Paula Santos Pereira Batista, RG n.º 2334808-9/SSP/MT, procedendo-se da seguinte forma:

ONDE SE LÊ:

"..., em caráter vitalício, a **Sra. Anna Paula Santos Pereira**, RG n.º **2334808-9/SSP/MT** em razão do falecimento do ex-militar estadual, Sr. **Dirceu Batista Gomes Filho**, ocorrido em **04.04.2020**, ..."

LEIA-SE:

"..., em caráter vitalício, a **Sra. Anna Paula Santos Pereira Batista**, RG n.º **2334808-9/SSP/MT** em razão do falecimento do ex-militar estadual, Sr. **Dirceu Batista Gomes Filho**, ocorrido em **04.04.2020**, ..."

Cuiabá-MT, 18 de novembro de 2020.

JONILDO JOSÉ DE ASSIS - CEL PM
Comandante Geral da Polícia Militar



- Eu prometo que vou mudar, ele me disse.

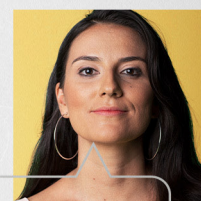

- Eu espero que sim. Só não esperei para descobrir.

Se você passa por isso ou conhece alguém que passa, não se cale. Precisamos conversar sobre violência doméstica e como superá-la.

NÃO CALE. FALE.



Violência contra a mulher é crime. Denuncie. Ligue 180

EVENTOS DE PESSOAL**SECRETARIAS****SEPLAG****SECRETARIA DE ESTADO DE PLANEJAMENTO E GESTÃO**BOLETIM DE PESSOAL/SEPLAG/00523/2020
19/11/2020

DE:

O Secretária Adjunta de Gestão de Pessoas no uso de suas atribuições que lhes são conferidas por lei,

Resolve: REMOVER
Evento: REMOCAO

Processo N.:

Nome: (83343/1) FRANK GONCALVES DE ARRUDA
Cargo/Função: (6052) TECNICO DESENV ECO SOC L 10177/14
Para Un. Adm: (183148) GER. DE EXECUCAO FINANCEIRA
A Partir de: 17/11/2020PUBLICADA, REGISTRADA, CUMPRÁ-SE.
Cuiabá-MT, 18 de Novembro de 2020.
Miramar Januário de Oliveira
Secretária Adjunta de Gestão de PessoasATO ADMINISTRATIVO/SEPLAG/01717/2020
19/11/2020

DE:

O Secretária Adjunta de Gestão de Pessoas no uso de suas atribuições que lhes são conferidas por lei,

Resolve: CESSAR OS EFEITOS CESSAO INT do Ato nº850/2019/SEPLAG, publicado no DOE de 05/07/19
Evento: CESSAO INTERNA - SEM ONUS - Sem Ressarcimento
Processo N.: 402643/2020Nome: (219919/2) ANA ALICE COSTA NASCIMENTO
Cargo/Função: (9184) ANALISTA DO SIST. SOCIOEDUCATIVO
Órgão cedente: SECRETARIA DE ESTADO DE SEGURANCA PUBLICA
Órgão cessionário: SEC EST DE ASSIST SOCIAL E CIDADANIA
Em: 18/10/2020Resolve: CESSAR OS EFEITOS CESSAO INT do Ato nºSEPLAG/01427/2020, publicado no DOE de 16/10/20
Evento: CESSAO INTERNA - SEM ONUS - Sem Ressarcimento
Processo N.: 402643/2020Nome: (225990/1) ENJY RIAD DANIF
Cargo/Função: (9184) ANALISTA DO SIST. SOCIOEDUCATIVO
Órgão cedente: SECRETARIA DE ESTADO DE SEGURANCA PUBLICA
Órgão cessionário: SEC EST DE ASSIST SOCIAL E CIDADANIA
Em: 06/10/2020Resolve: CESSAR OS EFEITOS CESSAO INT do Ato nº850/2019/SEPLAG, publicado no DOE de 05/07/19
Evento: CESSAO INTERNA - SEM ONUS - Sem Ressarcimento
Processo N.: 402643/2020Nome: (250149/1) LUCIANA DA SILVA E SILVA
Cargo/Função: (9184) ANALISTA DO SIST. SOCIOEDUCATIVO
Órgão cedente: SECRETARIA DE ESTADO DE SEGURANCA PUBLICA
Órgão cessionário: SEC EST DE ASSIST SOCIAL E CIDADANIA
Em: 18/10/2020Resolve: CESSAR OS EFEITOS CESSAO INT do Ato nºSEPLAG/00204/2020, publicado no DOE de 06/02/20
Evento: CESSAO INTERNA - SEM ONUS - Sem Ressarcimento
Processo N.: 292327/2020Nome: (90594/3) MARA LUCIA MARTINS MAGRI
Cargo/Função: (10280) PROF.NIV.SUP.SIST.PENITENCIARIO
Órgão cedente: SECRETARIA DE ESTADO DE SEGURANCA PUBLICA
Órgão cessionário: SEC EST DE ASSIST SOCIAL E CIDADANIA
Em: 12/10/2020Resolve: CESSAR OS EFEITOS CESSAO INT do Ato nºSEPLAG/01518/2020, publicado no DOE de 28/10/20
Evento: CESSAO INTERNA - SEM ONUS - Sem Ressarcimento
Processo N.: 402643/2020Nome: (233606/2) THAYSA MARIA NASCIMENTO DE ARRUDA
Cargo/Função: (9184) ANALISTA DO SIST. SOCIOEDUCATIVO
Órgão cedente: SECRETARIA DE ESTADO DE SEGURANCA PUBLICA
Órgão cessionário: SEC EST DE ASSIST SOCIAL E CIDADANIA
Em: 18/10/2020PUBLICADA, REGISTRADA, CUMPRÁ-SE.
Cuiabá-MT, 18 de Novembro de 2020.
Miramar Januário de Oliveira
Secretária Adjunta de Gestão de PessoasATO ADMINISTRATIVO/SEPLAG/01718/2020
19/11/2020

DE:

O Secretária Adjunta de Gestão de Pessoas no uso de suas atribuições que lhes são conferidas por lei,

Resolve: PRORROGAR o Ato nº, publicado no DOE de
Evento: CESSAO INTERNA - SEM ONUS - Sem Ressarcimento

Processo N.: 359289/2020

Nome: (249673/1) FATIMA SUELY PERALTA BEZERRA
Cargo/Função: (6027) ANALISTA DESENV ECON SOCIAL L 10050
Órgão cedente: SEC EST DE ASSIST SOCIAL E CIDADANIA
Órgão cessionário: SECRETARIA DE ESTADO DE PLANEJAMENTO E GESTAO
Até: 22/11/2022Resolve: PRORROGAR o Ato nº1.422/2019, publicado no DOE de 18/03/19
Evento: CESSAO INTERNA - SEM ONUS - Sem Ressarcimento
Processo N.: 427684/2020Nome: (14202/1) GILBERTO GOMES DE FIGUEIREDO
Cargo/Função: (3441) PROFESSOR EDUC. BASICA
Órgão cedente: SECRETARIA DE ESTADO DE EDUCACAO
Órgão cessionário: SECRETARIA DE ESTADO DE SAUDE
Até: 31/12/2022PUBLICADA, REGISTRADA, CUMPRÁ-SE.
Cuiabá-MT, 18 de Novembro de 2020.
Miramar Januário de Oliveira
Secretária Adjunta de Gestão de PessoasATO ADMINISTRATIVO/SEPLAG/01719/2020
19/11/2020

DE:

O Secretária Adjunta de Gestão de Pessoas no uso de suas atribuições que lhes são conferidas por lei,

Resolve: CONCEDER PROGRESSÃO HORIZONTAL

Processo N.: 251980/2020

Nome: (210948/22) ANILTON MORAIS BARBOSA
Cargo/Função: (9184) ANALISTA DO SIST. SOCIOEDUCATIVO
Órgão: SECRETARIA DE ESTADO DE SEGURANCA PUBLICA
Referência: C-003
A Partir de: 25/08/2020

Processo N.: 214432/2020

Nome: (256839/1) ONASSIS ALEIXES BORGES QUIRINO
Cargo/Função: (5365) TECNICO ADMINISTRATIVO L 10052
Órgão: SECRETARIA DE ESTADO DE SEGURANCA PUBLICA
Referência: C-002
A Partir de: 30/06/2020

Processo N.: 267180/2020

Nome: (257587/1) RAFAEL ARRUDA CORREA FALBOT
Cargo/Função: (6052) TECNICO DESENV ECO SOC L 10177/14
Órgão: SECRETARIA DE ESTADO DE INFRAESTRUTURA E LOGISTICA
Referência: C-002
A Partir de: 08/08/2020PUBLICADA, REGISTRADA, CUMPRÁ-SE.
Cuiabá-MT, 18 de Novembro de 2020.
Miramar Januário de Oliveira
Secretária Adjunta de Gestão de PessoasATO ADMINISTRATIVO/SEPLAG/01720/2020
19/11/2020

DE:

O Secretária Adjunta de Gestão de Pessoas no uso de suas atribuições que lhes são conferidas por lei,

Resolve: CONCEDER PROGRESSÃO VERTICAL

Processo N.: 330807/2020

Nome: (94593/1) ALEX ALVES DA SILVA
Cargo/Função: (10979) PAPILOSCOPISTA
Órgão: POLITEC
Referência: D-007
A Partir de: 01/03/2020

Processo N.: 209829/2020

Nome: (225965/1) EDER BENEDITO DE MOURA
Cargo/Função: (10282) ASSIST.SIST.PENITENCIARIO
Órgão: SECRETARIA DE ESTADO DE SEGURANCA PUBLICA
Referência: C-004
A Partir de: 06/12/2019

Processo N.: 324407/2020

Nome: (235010/1) ELLEN MARIANE ALVES COLERAUS
Cargo/Função: (6027) ANALISTA DESENV ECON SOCIAL L 10050
Órgão: SEC EST DE ASSIST SOCIAL E CIDADANIA
Referência: C-004
A Partir de: 15/08/2020

Processo N.: 279867/2020

Nome: (273829/1) ELTON JOHNSON SANTOS VIEIRA
Cargo/Função: (9202) ASSIST. DO SISTEMA SOCIOEDUCATIVO
Órgão: SECRETARIA DE ESTADO DE SEGURANCA PUBLICA
Referência: A-002
A Partir de: 20/02/2020

Processo N.: 321120/2020

Nome: (55484/5) GISELE MEDINA MENDONCA
Cargo/Função: (10290) AGENTE SISTEMA PENITENC LC 423
Órgão: SECRETARIA DE ESTADO DE SEGURANCA PUBLICA
Referência: D-006
A Partir de: 01/05/2020

Processo N.: 324849/2020

Nome: (233574/1) GRASIELE CORDEIRO QUARESMA
Cargo/Função: (10290) AGENTE SISTEMA PENITENC LC 423
Órgão: SECRETARIA DE ESTADO DE SEGURANCA PUBLICA
Referência: C-004

A Partir de: 24/05/2020

Processo N.: 324366/2020
 Nome: (13702/2) IRANY MARIA DE SOUZA
 Cargo/Função: (6027) ANALISTA DESENV ECON SOCIAL L 10050
 Órgão: SEC EST DE ASSIST SOCIAL E CIDADANIA
 Referência: C-004
 A Partir de: 12/08/2020

Processo N.: 318054/2020
 Nome: (229909/1) JAIR MARQUES JUNIOR
 Cargo/Função: (10987) TECNICO DE NECROPSIA
 Órgão: POLITEC
 Referência: C-004
 A Partir de: 24/03/2020

Processo N.: 283322/2020
 Nome: (200132/2) JEMIMA CAMARGO DE SOUZA
 Cargo/Função: (10290) AGENTE SISTEMA PENITENC LC 423
 Órgão: SECRETARIA DE ESTADO DE SEGURANCA PUBLICA
 Referência: C-004
 A Partir de: 25/05/2020

Processo N.: 324356/2020
 Nome: (235205/1) JOZENIZE LINA DE OLIVEIRA CRUZ
 Cargo/Função: (6052) TECNICO DESENV ECO SOC L 10177/14
 Órgão: SEC EST DE ASSIST SOCIAL E CIDADANIA
 Referência: C-004
 A Partir de: 12/08/2020

Processo N.: 324878/2020
 Nome: (233213/1) MARIZANE ANTONIA DA SILVA
 Cargo/Função: (10290) AGENTE SISTEMA PENITENC LC 423
 Órgão: SECRETARIA DE ESTADO DE SEGURANCA PUBLICA
 Referência: C-004
 A Partir de: 26/05/2020

Processo N.: 291596/2020
 Nome: (225966/1) OLGA ROSA DA SILVA REZENDE
 Cargo/Função: (10282) ASSIST.SIST.PENITENCIARIO
 Órgão: SECRETARIA DE ESTADO DE SEGURANCA PUBLICA
 Referência: C-004
 A Partir de: 29/11/2019

Processo N.: 291680/2020
 Nome: (218070/2) PRISCILA DE SALLES TOTI DOMICIANO
 Cargo/Função: (10280) PROF.NIV.SUP.SIST.PENITENCIARIO
 Órgão: SECRETARIA DE ESTADO DE SEGURANCA PUBLICA
 Referência: C-004
 A Partir de: 03/12/2019

Processo N.: 312409/2020
 Nome: (129297/3) RICARDO OLIMPIO GONCALVES
 Cargo/Função: (10290) AGENTE SISTEMA PENITENC LC 423
 Órgão: SECRETARIA DE ESTADO DE SEGURANCA PUBLICA
 Referência: B-003
 A Partir de: 09/12/2019

Processo N.: 324889/2020
 Nome: (122215/1) SHIRLEI VIEIRA DE OLIVEIRA DOURADO
 Cargo/Função: (10290) AGENTE SISTEMA PENITENC LC 423
 Órgão: SECRETARIA DE ESTADO DE SEGURANCA PUBLICA
 Referência: D-006
 A Partir de: 01/05/2020

Processo N.: 324902/2020
 Nome: (85376/1) SILVANA DOS SANTOS LEITE LOPES
 Cargo/Função: (10290) AGENTE SISTEMA PENITENC LC 423
 Órgão: SECRETARIA DE ESTADO DE SEGURANCA PUBLICA
 Referência: D-007
 A Partir de: 01/05/2020

PUBLICADA, REGISTRADA, CUMPR-SE.
 Cuiabá-MT, 18 de Novembro de 2020.
 Miramar Januário de Oliveira
 Secretária Adjunta de Gestão de Pessoas

ATO ADMINISTRATIVO/SEPLAG/01721/2020 DE:
 19/11/2020

O Secretária Adjunta de Gestão de Pessoas no uso de suas atribuições que lhes são conferidas por lei,

Resolve: CONCEDER PROGRESSÃO VERTICAL

Processo N.: 272400/2020
 Nome: (257722/1) AURIELE MAZZER MARQUES SILVA
 Cargo/Função: (6027) ANALISTA DESENV ECON SOCIAL L 10050
 Órgão: SECRETARIA DE ESTADO DE INFRAESTRUTURA E LOGISTICA
 Referência: C-003
 A Partir de: 04/08/2020

Processo N.: 225258/2020
 Nome: (253419/1) CRISTIANE MOREIRA DA SILVA
 Cargo/Função: (6052) TECNICO DESENV ECO SOC L 10177/14
 Órgão: SEC EST DE ASSIST SOCIAL E CIDADANIA
 Referência: C-003
 A Partir de: 29/04/2020

Processo N.: 312401/2020
 Nome: (250455/1) GUIOMAR SILVA DA COSTA
 Cargo/Função: (10290) AGENTE SISTEMA PENITENC LC 423
 Órgão: SECRETARIA DE ESTADO DE SEGURANCA PUBLICA
 Referência: C-003
 A Partir de: 25/09/2019

Processo N.: 305305/2020

Nome: (256291/1) ROSIANE GONCALVES DE SOUZA BECHLIN
 Cargo/Função: (5430) AGENTE DO SERVICIO DE TRANSITO LC 505/13
 Órgão: DEPARTAMENTO ESTADUAL DE TRANSITO
 Referência: C-003
 A Partir de: 18/06/2020

PUBLICADA, REGISTRADA, CUMPR-SE.
 Cuiabá-MT, 18 de Novembro de 2020.
 Miramar Januário de Oliveira
 Secretária Adjunta de Gestão de Pessoas

ATO ADMINISTRATIVO/SEPLAG/01722/2020 DE:
 19/11/2020

O Secretária Adjunta de Gestão de Pessoas no uso de suas atribuições que lhes são conferidas por lei,

Resolve: CONCEDER
 Evento: LICENCA PARA QUALIFICACAO PROFISSIONAL - COM ÔNUS

Processo N.: 511690/2017 e 276775/2020
 Nome: (141313/3) BRUNA MARCELO FREITAS
 Cargo/Função: (11802) PROFESSOR UNEMAT LC 534/2014
 Órgão: FUNDACAO UNIVERSIDADE DO ESTADO DE MT
 Nível: Doutorado em Estudos Literários
 Instituição: Universidade Federal de Mato Grosso - UFMT, Campus de Tangaráda Serra - MT
 A Partir de: 15/03/2018 Até14/03/2021

PUBLICADA, REGISTRADA, CUMPR-SE.
 Cuiabá-MT, 18 de Novembro de 2020.
 Miramar Januário de Oliveira
 Secretária Adjunta de Gestão de Pessoas

SFFAZ**SECRETARIA DE ESTADO DE FAZENDA**

BOLETIM DE PESSOAL/SEFAZ/00677/2020 DE:
 19/11/2020

O Secretário Adjunto de Administração Fazendária no uso de suas atribuições que lhes são conferidas por lei,

Resolve: DEFERIR
 Evento: LICENCA PARA TRATAMENTO DE SAUDE

Processo N.:
 Nome: (104921/2) SANDRA LUIZA SANTOS
 Cargo/Função: (5349) ANALISTA ADMINISTRATIVO L 10052
 Un. Adm: (178195) COORD. DE PLANEJ. E GESTAO DO SISTEMA CONTABIL
 A Partir de: 05/11/2020 Até04/12/2020

PUBLICADA, REGISTRADA, CUMPR-SE.
 Cuiabá-MT, 18 de Novembro de 2020.
 Kleber Geraldino Ramos dos Santos
 Secretário Adjunto de Administração Fazendária

BOLETIM DE PESSOAL/SEFAZ/00678/2020 DE:
 19/11/2020

O Secretário Adjunto de Administração Fazendária no uso de suas atribuições que lhes são conferidas por lei,

Resolve: DEFERIR
 Evento: LICENCA PREMIO - GOZO

Processo N.: 439647/2020
 Nome: (8468/1) FEIK NABOR DE BARROS JOAQUIM
 Cargo/Função: (11308) AGENTE DE TRIBUTOS EST/LC363
 Quinquênio de Referência: 17/03/2005 Ate 16/03/2010
 A Partir de: 01/10/2020 Até30/10/2020

Processo N.: 440976/2020
 Nome: (115925/1) GILSON WANDERLEY PREGELY
 Cargo/Função: (11308) AGENTE DE TRIBUTOS EST/LC363
 Quinquênio de Referência: 26/07/2004 Ate 25/07/2009
 A Partir de: 08/12/2020 Até06/01/2021

PUBLICADA, REGISTRADA, CUMPR-SE.
 Cuiabá-MT, 18 de Novembro de 2020.
 Kleber Geraldino Ramos dos Santos
 Secretário Adjunto de Administração Fazendária

SFMA**SECRETARIA DE ESTADO DE MEIO AMBIENTE**

BOLETIM DE PESSOAL/SEMA/00360/2020 DE:
 19/11/2020

O Secretária de Estado de Meio Ambiente no uso de suas atribuições que lhes são conferidas por lei,

Resolve: DEFERIR
 Evento: LICENCA PARA TRATAMENTO DE SAUDE

Processo N.:

Nome: (79793/1) VERA LUCIA MONTEIRO PLA
Cargo/Função: (11382) ANALISTA DE MEIO AMBIENTE L 10083/2014
Un. Adm: (147435) SUPERINT. DE FISCALIZACAO
A Partir de: 17/09/2020 Até25/11/2020

PUBLICADA, REGISTRADA, CUMpra-SE.
Cuiabá-MT, 18 de Novembro de 2020.
Mauren Lazzaretti
Secretária de Estado de Meio Ambiente

BOLETIM DE PESSOAL/SEMA/00361/2020 DE:
19/11/2020

O Secretária de Estado de Meio Ambiente no uso de suas atribuições que lhes são conferidas por lei,

Resolve: DEFERIR
Evento: LICENCA PREMIO - GOZO

Processo N.: 438318/2020

Nome: (130268/1) ELEN APARECIDA SOUZA DE PAULA MATRICARDI
Cargo/Função: (11382) ANALISTA DE MEIO AMBIENTE L 10083/2014
Quinquênio de Referência: 03/05/2011 Ate 02/05/2016
A Partir de: 04/01/2021 Até02/02/2021

Processo N.: 438747/2020

Nome: (103195/3) HORTENCIO PARO JUNIOR
Cargo/Função: (11382) ANALISTA DE MEIO AMBIENTE L 10083/2014
Quinquênio de Referência: 07/06/2013 Ate 06/06/2018
A Partir de: 23/11/2020 Até22/12/2020

Processo N.: 438441/2020

Nome: (52754/1) SANDER FERNANDES
Cargo/Função: (11382) ANALISTA DE MEIO AMBIENTE L 10083/2014
Quinquênio de Referência: 10/10/2014 Ate 09/12/2019
A Partir de: 04/01/2021 Até02/02/2021

Processo N.: 423388/2020

Nome: (226333/1) VINICIUS SALLES PADOVAN REZEK
Cargo/Função: (11382) ANALISTA DE MEIO AMBIENTE L 10083/2014
Quinquênio de Referência: 17/01/2011 Ate 16/01/2016
A Partir de: 21/12/2020 Até19/01/2021

PUBLICADA, REGISTRADA, CUMpra-SE.
Cuiabá-MT, 18 de Novembro de 2020.
Mauren Lazzaretti
Secretária de Estado de Meio Ambiente

BOLETIM DE PESSOAL/SEMA/00362/2020 DE:
19/11/2020

O Secretária de Estado de Meio Ambiente no uso de suas atribuições que lhes são conferidas por lei,

Resolve: CONCEDER
Evento: LICENÇA PREMIO - CONCESSÃO

Processo N.: 415960/2020

Nome: (79560/1) SEBASTIAO WANDERLEY PAEZANO
Quinquênio: 19/09/2014 Até 18/09/2019
Qtde Dias: 90

PUBLICADA, REGISTRADA, CUMpra-SE.
Cuiabá-MT, 18 de Novembro de 2020.
Mauren Lazzaretti
Secretária de Estado de Meio Ambiente

SINFRA

SECRETARIA DE ESTADO DE INFRAESTRUTURA E LOGÍSTICA

BOLETIM DE PESSOAL/SINFRA/00148/2020 DE:
19/11/2020

O Secretário de Estado de Infraestrutura e Logistica no uso de suas atribuições que lhes são conferidas por lei,

Resolve: DEFERIR
Evento: LICENCA PARA TRATAMENTO DE SAUDE

Processo N.:

Nome: (79464/2) KELYS AUXILIADORA DO ESPIRITO SANTO
Cargo/Função: (6027) ANALISTA DESENV ECON SOCIAL L 10050
Un. Adm: (192953) SUP. DE EXECUCAO E FISACALIZACAO DE OBRAS I
A Partir de: 10/11/2020 Até10/12/2020

PUBLICADA, REGISTRADA, CUMpra-SE.
Cuiabá-MT, 18 de Novembro de 2020.
Marcelo de Oliveira e Silva
Secretário de Estado de Infraestrutura e Logistica

BOLETIM DE PESSOAL/SINFRA/00149/2020 DE:
19/11/2020

O Secretário de Estado de Infraestrutura e Logistica no uso de suas atribuições que lhes são conferidas por lei,

Resolve: DEFERIR
Evento: LICENCA PARA TRATAMENTO DE SAUDE EM PESSOA DA FAMILIA

Processo N.:

Nome: (228025/1) PRISCILA MESQUITA MACHADO DE SOUZA
Cargo/Função: (6052) TECNICO DESENV ECO SOC L 10177/14
Un. Adm: (182141) GER. DE ANALISE DE PRESTACAO DE CONTAS
A Partir de: 04/11/2020 Até16/11/2020

PUBLICADA, REGISTRADA, CUMpra-SE.
Cuiabá-MT, 18 de Novembro de 2020.
Marcelo de Oliveira e Silva
Secretário de Estado de Infraestrutura e Logistica

SFSP

SECRETARIA DE ESTADO DE SEGURANÇA PÚBLICA

BOLETIM DE PESSOAL/SESP/01318/2020 DE:
19/11/2020

O Secretário de Estado de Segurança Publica no uso de suas atribuições que lhes são conferidas por lei,

Resolve: CONCEDER
Evento: ADICIONAL NOTURNO

Processo N.: OUT

Nome: (96018/10) ANTONIO JOSE ROCHA VENANCIO
Cargo/Função: (10290) AGENTE SISTEMA PENITENC LC 423
Un. Adm: (190209) SUBDIR. DA PENITENCIARIA CENTRAL DO ESTADO
A Partir de: 01/10/2020 Até 01/10/2020

Processo N.: out

Nome: (69345/4) AROLDO BENVINDO FERREIRA
Cargo/Função: (10290) AGENTE SISTEMA PENITENC LC 423
Un. Adm: (190268) DIR. DA COLONIA PENAL AGRICOLA DE PALMEIRAS
A Partir de: 01/10/2020 Até 01/10/2020

Processo N.: out

Nome: (84470/2) CARMINDO MANOEL DE ARRUDA
Cargo/Função: (10290) AGENTE SISTEMA PENITENC LC 423
Un. Adm: (190268) DIR. DA COLONIA PENAL AGRICOLA DE PALMEIRAS
A Partir de: 01/10/2020 Até 01/10/2020

Processo N.: out

Nome: (118113/1) CLAUDINEI FERNANDES
Cargo/Função: (10290) AGENTE SISTEMA PENITENC LC 423
Un. Adm: (190268) DIR. DA COLONIA PENAL AGRICOLA DE PALMEIRAS
A Partir de: 01/10/2020 Até 01/10/2020

Processo N.: OUT

Nome: (233744/1) CLAUDINEI VILELA DA SILVA
Cargo/Função: (10290) AGENTE SISTEMA PENITENC LC 423
Un. Adm: (162965) DIR. DE CADEIA PUBLICA DE JUARA
A Partir de: 01/10/2020 Até 01/10/2020

Processo N.: out

Nome: (95660/3) CLOVIS HENRIQUE MENDES DA SILVA
Cargo/Função: (10290) AGENTE SISTEMA PENITENC LC 423
Un. Adm: (190268) DIR. DA COLONIA PENAL AGRICOLA DE PALMEIRAS
A Partir de: 01/10/2020 Até 01/10/2020

Processo N.: out

Nome: (69346/4) DEVACY CARDOSO DA SILVA
Cargo/Função: (10290) AGENTE SISTEMA PENITENC LC 423
Un. Adm: (190268) DIR. DA COLONIA PENAL AGRICOLA DE PALMEIRAS
A Partir de: 03/10/2020 Até 03/10/2020

Processo N.: out

Nome: (220405/2) EDIVALDO FERREIRA PEREIRA
Cargo/Função: (10290) AGENTE SISTEMA PENITENC LC 423
Un. Adm: (190268) DIR. DA COLONIA PENAL AGRICOLA DE PALMEIRAS
A Partir de: 01/10/2020 Até 01/10/2020

Processo N.: out

Nome: (117728/1) EDSON RODRIGUES ARANTES
Cargo/Função: (10290) AGENTE SISTEMA PENITENC LC 423
Un. Adm: (190268) DIR. DA COLONIA PENAL AGRICOLA DE PALMEIRAS
A Partir de: 01/10/2020 Até 01/10/2020

Processo N.: out

Nome: (117835/1) EDUARDO COELHO DE SOUSA
Cargo/Função: (10290) AGENTE SISTEMA PENITENC LC 423
Un. Adm: (190268) DIR. DA COLONIA PENAL AGRICOLA DE PALMEIRAS
A Partir de: 01/10/2020 Até 01/10/2020

Processo N.: out

Nome: (78268/3) ELOIZE DA COSTA GONCALVES
Cargo/Função: (10290) AGENTE SISTEMA PENITENC LC 423
Un. Adm: (190268) DIR. DA COLONIA PENAL AGRICOLA DE PALMEIRAS
A Partir de: 01/10/2020 Até 01/10/2020

Processo N.: out

Nome: (233417/1) EVANILDO MAGALHAES DOS SANTOS
Cargo/Função: (10290) AGENTE SISTEMA PENITENC LC 423
Un. Adm: (190268) DIR. DA COLONIA PENAL AGRICOLA DE PALMEIRAS
A Partir de: 01/10/2020 Até 01/10/2020

Processo N.: out

Nome: (234834/1) FABIANO JORRA POQUIVIQUI
Cargo/Função: (10290) AGENTE SISTEMA PENITENC LC 423
Un. Adm: (163104) DIR. DE CADEIA PUBLICA DE SAO JOSE DO QUATRO

MARCOS

A Partir de: 01/10/2020 Até 01/10/2020

Processo N.: out
 Nome: (100584/22) FABIO BASILIO DE ARAUJO
 Cargo/Função: (10290) AGENTE SISTEMA PENITENC LC 423
 Un. Adm: (190268) DIR. DA COLONIA PENAL AGRICOLA DE PALMEIRAS
 A Partir de: 01/10/2020 Até 01/10/2020

Processo N.: out
 Nome: (115867/1) FRANCISCO LECIO PROFETA DA CRUZ
 Cargo/Função: (10290) AGENTE SISTEMA PENITENC LC 423
 Un. Adm: (163104) DIR.DE CADEIA PUBLICA DE SAO JOSE DO QUATRO

MARCOS
 A Partir de: 01/10/2020 Até 01/10/2020

Processo N.: OUT
 Nome: (125262/1) GEOVANE RICARDO SILVA ROCHA
 Cargo/Função: (10290) AGENTE SISTEMA PENITENC LC 423
 Un. Adm: (162426) SUBDIR.DA PENITENC. FEM. ANA MARIA DO Couto MAY
 A Partir de: 01/10/2020 Até 01/10/2020

Processo N.: out
 Nome: (250501/1) GILMAR MARINHO DE JESUS
 Cargo/Função: (10290) AGENTE SISTEMA PENITENC LC 423
 Un. Adm: (190268) DIR. DA COLONIA PENAL AGRICOLA DE PALMEIRAS
 A Partir de: 01/10/2020 Até 01/10/2020

Processo N.: out
 Nome: (248523/1) GLETSON FERREIRA DA SILVA
 Cargo/Função: (10290) AGENTE SISTEMA PENITENC LC 423
 Un. Adm: (190268) DIR. DA COLONIA PENAL AGRICOLA DE PALMEIRAS
 A Partir de: 01/10/2020 Até 01/10/2020

Processo N.: out
 Nome: (125578/1) IZAIAS SIQUEIRA RAMOS
 Cargo/Função: (10290) AGENTE SISTEMA PENITENC LC 423
 Un. Adm: (190268) DIR. DA COLONIA PENAL AGRICOLA DE PALMEIRAS
 A Partir de: 01/10/2020 Até 01/10/2020

Processo N.: out
 Nome: (236907/1) JAIR RODRIGUES SOARES
 Cargo/Função: (10290) AGENTE SISTEMA PENITENC LC 423
 Un. Adm: (163104) DIR.DE CADEIA PUBLICA DE SAO JOSE DO QUATRO
 MARCOS
 A Partir de: 01/10/2020 Até 01/10/2020

Processo N.: out
 Nome: (236966/1) JANAINA RODRIGUES SAVOINE
 Cargo/Função: (10290) AGENTE SISTEMA PENITENC LC 423
 Un. Adm: (163104) DIR.DE CADEIA PUBLICA DE SAO JOSE DO QUATRO
 MARCOS
 A Partir de: 01/10/2020 Até 01/10/2020

Processo N.: out
 Nome: (251872/1) JEIMY CRISTINA RODRIGUES FRANCO
 Cargo/Função: (10290) AGENTE SISTEMA PENITENC LC 423
 Un. Adm: (163104) DIR.DE CADEIA PUBLICA DE SAO JOSE DO QUATRO
 MARCOS
 A Partir de: 01/10/2020 Até 01/10/2020

Processo N.: out
 Nome: (77559/4) JOSE LUIZ TONHOLO
 Cargo/Função: (10290) AGENTE SISTEMA PENITENC LC 423
 Un. Adm: (163104) DIR.DE CADEIA PUBLICA DE SAO JOSE DO QUATRO
 MARCOS
 A Partir de: 01/10/2020 Até 01/10/2020

Processo N.: out
 Nome: (130707/1) LINDOMAR SILVA ARAUJO
 Cargo/Função: (10290) AGENTE SISTEMA PENITENC LC 423
 Un. Adm: (190268) DIR. DA COLONIA PENAL AGRICOLA DE PALMEIRAS
 A Partir de: 03/10/2020 Até 03/10/2020

Processo N.: out
 Nome: (217389/2) LUCIENE PEDROZA MOREIRA
 Cargo/Função: (10290) AGENTE SISTEMA PENITENC LC 423
 Un. Adm: (190268) DIR. DA COLONIA PENAL AGRICOLA DE PALMEIRAS
 A Partir de: 01/10/2020 Até 01/10/2020

Processo N.: out
 Nome: (142052/3) LUIZ CONCEICAO SANTOS
 Cargo/Função: (10290) AGENTE SISTEMA PENITENC LC 423
 Un. Adm: (190268) DIR. DA COLONIA PENAL AGRICOLA DE PALMEIRAS
 A Partir de: 01/10/2020 Até 01/10/2020

Processo N.: out
 Nome: (232179/1) MAGNO MIGUEL DA SILVA
 Cargo/Função: (10290) AGENTE SISTEMA PENITENC LC 423
 Un. Adm: (163104) DIR.DE CADEIA PUBLICA DE SAO JOSE DO QUATRO
 MARCOS
 A Partir de: 01/10/2020 Até 01/10/2020

Processo N.: out
 Nome: (109043/7) MARCO CESAR VIEIRA
 Cargo/Função: (10290) AGENTE SISTEMA PENITENC LC 423
 Un. Adm: (163104) DIR.DE CADEIA PUBLICA DE SAO JOSE DO QUATRO
 MARCOS
 A Partir de: 01/10/2020 Até 01/10/2020

Processo N.: out
 Nome: (233373/1) MARCOS MATEUS TOMAS IZIDORIO
 Cargo/Função: (10290) AGENTE SISTEMA PENITENC LC 423
 Un. Adm: (163104) DIR.DE CADEIA PUBLICA DE SAO JOSE DO QUATRO
 MARCOS
 A Partir de: 01/10/2020 Até 01/10/2020

Processo N.: out
 Nome: (139989/3) ODILEI DE ARAUJO SOUZA

Cargo/Função: (10290) AGENTE SISTEMA PENITENC LC 423
 Un. Adm: (163090) DIR.DE CADEIA PUBLICA DE SAO JOSE DO RIO CLARO
 A Partir de: 01/10/2020 Até 01/10/2020

Processo N.: out
 Nome: (102855/2) PAULO CELIO DE OLIVEIRA
 Cargo/Função: (10290) AGENTE SISTEMA PENITENC LC 423
 Un. Adm: (190268) DIR. DA COLONIA PENAL AGRICOLA DE PALMEIRAS
 A Partir de: 01/10/2020 Até 01/10/2020

Processo N.: out
 Nome: (233398/1) PAULO PEREIRA PINTO
 Cargo/Função: (10290) AGENTE SISTEMA PENITENC LC 423
 Un. Adm: (190268) DIR. DA COLONIA PENAL AGRICOLA DE PALMEIRAS
 A Partir de: 01/10/2020 Até 01/10/2020

Processo N.: out
 Nome: (217944/5) REGINALDO PACIFICO
 Cargo/Função: (10290) AGENTE SISTEMA PENITENC LC 423
 Un. Adm: (163104) DIR.DE CADEIA PUBLICA DE SAO JOSE DO QUATRO
 MARCOS
 A Partir de: 01/10/2020 Até 01/10/2020

Processo N.: out
 Nome: (250405/1) RENATO RODRIGUES DE PAULA
 Cargo/Função: (10290) AGENTE SISTEMA PENITENC LC 423
 Un. Adm: (163104) DIR.DE CADEIA PUBLICA DE SAO JOSE DO QUATRO
 MARCOS
 A Partir de: 01/10/2020 Até 01/10/2020

Processo N.: out
 Nome: (236906/1) RICARDO STEVERSON DA SILVA
 Cargo/Função: (10290) AGENTE SISTEMA PENITENC LC 423
 Un. Adm: (163104) DIR.DE CADEIA PUBLICA DE SAO JOSE DO QUATRO
 MARCOS
 A Partir de: 01/10/2020 Até 01/10/2020

Processo N.: out
 Nome: (248539/1) ROSANA APARECIDA VAREIRO DE SOUZA
 Cargo/Função: (10290) AGENTE SISTEMA PENITENC LC 423
 Un. Adm: (163090) DIR.DE CADEIA PUBLICA DE SAO JOSE DO RIO CLARO
 A Partir de: 01/10/2020 Até 01/10/2020

Processo N.: out
 Nome: (250448/1) SALVADOR VALVERDE RICCI
 Cargo/Função: (10290) AGENTE SISTEMA PENITENC LC 423
 Un. Adm: (163104) DIR.DE CADEIA PUBLICA DE SAO JOSE DO QUATRO
 MARCOS
 A Partir de: 01/10/2020 Até 01/10/2020

Processo N.: out
 Nome: (233198/1) SANDRA MEDINA CARDOSO
 Cargo/Função: (10290) AGENTE SISTEMA PENITENC LC 423
 Un. Adm: (163090) DIR.DE CADEIA PUBLICA DE SAO JOSE DO RIO CLARO
 A Partir de: 01/10/2020 Até 01/10/2020

Processo N.: out
 Nome: (115922/1) VANDERLEI ARAUJO DOS SANTOS
 Cargo/Função: (10290) AGENTE SISTEMA PENITENC LC 423
 Un. Adm: (163104) DIR.DE CADEIA PUBLICA DE SAO JOSE DO QUATRO
 MARCOS
 A Partir de: 01/10/2020 Até 01/10/2020

Processo N.: out
 Nome: (248526/1) VILMA RODRIGUES FERNANDES
 Cargo/Função: (10290) AGENTE SISTEMA PENITENC LC 423
 Un. Adm: (163090) DIR.DE CADEIA PUBLICA DE SAO JOSE DO RIO CLARO
 A Partir de: 01/10/2020 Até 01/10/2020

Processo N.: out
 Nome: (233400/1) WALMIR DE SOUZA
 Cargo/Função: (10290) AGENTE SISTEMA PENITENC LC 423
 Un. Adm: (162779) DIR.DA CADEIA PUBLICA DE MIRASSOL D'OESTE
 A Partir de: 02/10/2020 Até 02/10/2020

PUBLICADA, REGISTRADA, CUMpra-SE.
 Cuiabá-MT, 18 de Novembro de 2020.
 Alexandre Bustamante dos Santos
 Secretário de Estado de Segurança Publica

BOLETIM DE PESSOAL/SESP/01319/2020 DE:
 19/11/2020

O Secretário de Estado de Segurança Publica no uso de suas atribuições que
 lhes são conferidas por lei,

Resolve: DEFERIR
 Evento: LICENCA PARA TRATAMENTO DE SAUDE

Processo N.:
 Nome: (140573/3) RAFAEL JOSE RODRIGUES
 Cargo/Função: (10290) AGENTE SISTEMA PENITENC LC 423
 Un. Adm: (162574) SUBDIR. DA PENITENCIARIA DE AGUA BOA
 A Partir de: 20/07/2020 Até 26/07/2020

PUBLICADA, REGISTRADA, CUMpra-SE.
 Cuiabá-MT, 18 de Novembro de 2020.
 Alexandre Bustamante dos Santos
 Secretário de Estado de Segurança Publica

BOLETIM DE PESSOAL/SESP/01320/2020 DE:
19/11/2020

O Secretário de Estado de Segurança Pública no uso de suas atribuições que lhes são conferidas por lei,

Resolve: DEFERIR
Evento: LICENÇA PREMIO - GOZO

Processo N.:
Nome: (251971/1) RONALDO REIS GOMES DA SILVA
Cargo/Função: (10282) ASSIST.SIST.PENITENCIARIO
Quinquênio de Referência: 08/01/2014 Ate 07/01/2019
A Partir de: 16/11/2020 Até15/12/2020

PUBLICADA, REGISTRADA, CUMpra-SE.
Cuiabá-MT, 18 de Novembro de 2020.
Alexandre Bustamante dos Santos
Secretário de Estado de Segurança Pública

BOLETIM DE PESSOAL/SESP/01321/2020 DE:
19/11/2020

O Secretário de Estado de Segurança Pública no uso de suas atribuições que lhes são conferidas por lei,

Resolve: RETIFICAR
Evento: GOZO LICENÇA-PREMIO, JORNADA 50%

Processo N.:
Nome: (101828/3) RAFAEL EDUARDO MACHADO
Cargo/Função: (9184) ANALISTA DO SIST. SOCIOEDUCATIVO
Quinquênio de Referência: 27/10/2008 Ate 26/10/2013
A Partir de: 05/10/2020 Ate 03/12/20

PUBLICADA, REGISTRADA, CUMpra-SE.
Cuiabá-MT, 18 de Novembro de 2020.
Alexandre Bustamante dos Santos
Secretário de Estado de Segurança Pública

BOLETIM DE PESSOAL/SESP/01322/2020 DE:
19/11/2020

O Secretário de Estado de Segurança Pública no uso de suas atribuições que lhes são conferidas por lei,

Resolve: CESSAR OS EFEITOS
Evento: Adicional de Insalubridade LC 502

Processo N.: Protocolo nº322645/2020
Nome: (138429/3) JOAO EDIVALDO DA SILVA SOUSA
Cargo/Função: (10290) AGENTE SISTEMA PENITENC LC 423
Un. Adm: (162515) DIR. DA PENITENCIARIA DE SINOP
A Partir de: 05/11/2020

Processo N.: LSF
Nome: (120446/1) JOSIANE OLIVEIRA ALVES DA CRUZ
Cargo/Função: (10290) AGENTE SISTEMA PENITENC LC 423
Un. Adm: (162345) SUBDIR. DA PENITENCIARIA PASCOAL RAMOS
A Partir de: 08/11/2015

PUBLICADA, REGISTRADA, CUMpra-SE.
Cuiabá-MT, 18 de Novembro de 2020.
Alexandre Bustamante dos Santos
Secretário de Estado de Segurança Pública

BOLETIM DE PESSOAL/SESP/01323/2020 DE:
19/11/2020

O Secretário de Estado de Segurança Pública no uso de suas atribuições que lhes são conferidas por lei,

Resolve: CONCEDER
Evento: Adicional de Insalubridade LC 502

Processo N.: Protocolo nº322645/2020
Nome: (138429/3) JOAO EDIVALDO DA SILVA SOUSA
Cargo/Função: (10290) AGENTE SISTEMA PENITENC LC 423
Un. Adm: (162833) DIR.DE CADEIA PUBLICA DE SORRISO
A Partir de: 06/11/2020 Até

Processo N.: LSF
Nome: (120446/1) JOSIANE OLIVEIRA ALVES DA CRUZ
Cargo/Função: (10290) AGENTE SISTEMA PENITENC LC 423
Un. Adm: (190209) SUBDIR. DA PENITENCIARIA CENTRAL DO ESTADO
A Partir de: 13/11/2015 Até06/09/2020

Processo N.:
Nome: (120446/1) JOSIANE OLIVEIRA ALVES DA CRUZ
Cargo/Função: (10290) AGENTE SISTEMA PENITENC LC 423
Un. Adm: (190209) SUBDIR. DA PENITENCIARIA CENTRAL DO ESTADO
A Partir de: 22/09/2020 Até

Processo N.: Protocolo nº419048/2020
Nome: (226028/1) JULIANA NUNES RAMOS
Cargo/Função: (10280) PROF.NIV.SUP.SIST.PENITENCIARIO
Un. Adm: (162663) DIR.DE CADEIA PUBLICA DE BARRA DO GARCAS
A Partir de: 23/12/2020 Até

PUBLICADA, REGISTRADA, CUMpra-SE.
Cuiabá-MT, 18 de Novembro de 2020.
Alexandre Bustamante dos Santos
Secretário de Estado de Segurança Pública

BOLETIM DE PESSOAL/SESP/01324/2020 DE:
19/11/2020

O Secretário de Estado de Segurança Pública no uso de suas atribuições que lhes são conferidas por lei,

Resolve: CONCEDER
Evento: LICENÇA PREMIO - CONCESSÃO

Processo N.:
Nome: (9424/1) MARIA DE JESUS GOMES DE OLIVERIA
Quinquênio: 10/08/2009 Até 09/08/2014
Qtde Dias: 90

PUBLICADA, REGISTRADA, CUMpra-SE.
Cuiabá-MT, 18 de Novembro de 2020.
Alexandre Bustamante dos Santos
Secretário de Estado de Segurança Pública

P.IC

POLÍCIA JUDICIÁRIA CIVIL

BOLETIM DE PESSOAL/PJC/00705/2020 DE:
19/11/2020

O Delegado Geral da Polícia Judiciária Civil no uso de suas atribuições que lhes são conferidas por lei,

Resolve: REMOVER
Evento: REMOCAO

Processo N.: PORTARIA N. 053/2018/DAE/PJC
Nome: (234325/1) ANDERSON DALLA VECCHIA PADILHA
Cargo/Função: (9175) INVESTIGADOR DE POLICIA/LC344/407
Para Un. Adm: (133108) DELEG. ESPEC.DE CRIMES FAZEN.E CONTRA ADM.
PUBLICA
A Partir de: 23/06/2020

Processo N.: PORTARIA N. 02/2020
Nome: (108346/2) ANDRE SOARES BESERRA
Cargo/Função: (9175) INVESTIGADOR DE POLICIA/LC344/407
Para Un. Adm: (133809) DELEGACIA DE POLICIA DE NOVA MUTUM
A Partir de: 08/01/2020

Processo N.: PORTARIA N. 100/2020/DPJCI
Nome: (203363/1) CARLOS EDUARDO MUNIZ DOS SANTOS
Cargo/Função: (2348) DELEGADO DE POLICIA
Para Un. Adm: (134392) DELEGACIA REGIONAL DE SINOP
A Partir de: 13/10/2020

Processo N.: PORTARIA N. 56/2020
Nome: (250359/3) DIOGENES FERREIRA LIMA JUNIOR
Cargo/Função: (9175) INVESTIGADOR DE POLICIA/LC344/407
Para Un. Adm: (133809) DELEGACIA DE POLICIA DE NOVA MUTUM
A Partir de: 01/10/2020

Processo N.: PORTARIA N. 010/2015
Nome: (49392/5) ELIANE ALVES DA SILVA
Cargo/Função: (9200) ESCRIVAO DE POLICIA/LC318/407
Para Un. Adm: (177687) DELEGACIA DE POLICIA DE PRIMAVERA DO LESTE
A Partir de: 27/05/2018

Processo N.: PORTARIA N. 14/2020
Nome: (259680/1) ELIZEU ADRIANO MACHADO
Cargo/Função: (9175) INVESTIGADOR DE POLICIA/LC344/407
Para Un. Adm: (133876) DELEGACIA DE POLICIA DE COLNIZA
A Partir de: 22/06/2020

Processo N.: PORTARIA N. 03/2020
Nome: (259714/1) FERNANDA CRISTINA ANDRADE GALVAO
Cargo/Função: (9200) ESCRIVAO DE POLICIA/LC318/407
Para Un. Adm: (133809) DELEGACIA DE POLICIA DE NOVA MUTUM
A Partir de: 08/01/2020

Processo N.: PORTARIA N. 023/2019
Nome: (90288/27) GILDAZIO GOMES DA COSTA
Cargo/Função: (9175) INVESTIGADOR DE POLICIA/LC344/407
Para Un. Adm: (177423) DELEGACIA DE POLICIA DE SANTA TEREZINHA
A Partir de: 10/05/2019

Processo N.: PORTARIA N. 11/2020
Nome: (268069/1) HELENO SILVA SOUZA
Cargo/Função: (9175) INVESTIGADOR DE POLICIA/LC344/407
Para Un. Adm: (173681) GER. DE MANUTENCAO, APOIO E DESENV. DE PROJETOS
PUBLICA
A Partir de: 17/11/2020

Processo N.: PORTARIA N. 063/2016
 Nome: (95822/1) JOSE BARBOSA TRAJANO
 Cargo/Função: (9175) INVESTIGADOR DE POLICIA/LC344/407
 Para Un. Adm: (177563) DELEGACIA DE POLICIA DE LUCAS DO RIO VERDE
 A Partir de: 02/12/2017

Processo N.: PORTARIA N. 24/2017
 Nome: (74944/4) MARCIO MARIO FRANCA DE CAMARGO
 Cargo/Função: (9175) INVESTIGADOR DE POLICIA/LC344/407
 Para Un. Adm: (177687) DELEGACIA DE POLICIA DE PRIMAVERA DO LESTE
 A Partir de: 02/12/2017

Processo N.: PORTARIA N. 30/2019
 Nome: (259933/1) MIRCEIA KARLA DE MIRANDA
 Cargo/Função: (9200) ESCRIVAO DE POLICIA/LC318/407
 Para Un. Adm: (133779) DELEGACIA DE POLICIA DE NORTELANDIA
 A Partir de: 03/05/2019

Processo N.: PORTARIA N. 027/2020
 Nome: (268054/1) PAULO HENRIQUE SILVA DE ALMEIDA
 Cargo/Função: (9175) INVESTIGADOR DE POLICIA/LC344/407
 Para Un. Adm: (177040) DELEGACIA DE POLICIA DO CRISTO REI/ VARZEA GRANDE
 A Partir de: 30/03/2020

Processo N.: PORTARIA N. 49/2017
 Nome: (268277/1) RAFAEL PAES DE BARROS
 Cargo/Função: (9175) INVESTIGADOR DE POLICIA/LC344/407
 Para Un. Adm: (177563) DELEGACIA DE POLICIA DE LUCAS DO RIO VERDE
 A Partir de: 21/02/2019

Processo N.: PORTARIA N. 217/2019/DAE
 Nome: (259903/1) RENAN MOIA MORETO
 Cargo/Função: (9175) INVESTIGADOR DE POLICIA/LC344/407
 Para Un. Adm: (154105) DELEGACIA ESPEC. DE REPRESSAO A ENTORPECENTES
 A Partir de: 14/12/2019

Processo N.: PORTARIA N. 60/2020
 Nome: (209287/7) ROSA MARIA DE JESUS BATISTA
 Cargo/Função: (9200) ESCRIVAO DE POLICIA/LC318/407
 Para Un. Adm: (193488) DELEGACIA REGIONAL DE NOVA MUTUM
 A Partir de: 02/10/2020

Processo N.: PORTARIA N. 004/2018/DRPJCC/MT
 Nome: (268226/1) VICTOR MATHEUS LEAL RODRIGUES DE ALMEIDA
 Cargo/Função: (9175) INVESTIGADOR DE POLICIA/LC344/407
 Para Un. Adm: (177342) DELEGACIA DE POLICIA DE CONFRESA
 A Partir de: 22/02/2019

Processo N.: PORTARIA N. 08/2020
 Nome: (217268/2) VIVIANI LUCAS DE MORAES
 Cargo/Função: (9175) INVESTIGADOR DE POLICIA/LC344/407
 Para Un. Adm: (180874) GER. DE APLICACAO, DESENV., SAUDE E SEGURANCA
 A Partir de: 18/09/2020

PUBLICADA, REGISTRADA, CUMpra-SE.
 Cuiabá-MT, 18 de Novembro de 2020.
 Mario Dermeval Aravechia de Resende
 Delegado Geral da Policia Judiciária Civil

BOLETIM DE PESSOAL/PJC/00706/2020 DE: 19/11/2020

O Delegado Geral da Policia Judiciária Civil no uso de suas atribuições que lhes são conferidas por lei,

Resolve: DEFERIR
 Evento: LICENCA PARA TRATAMENTO DE SAUDE

Processo N.:
 Nome: (268037/1) CLAUDIO MACHADO SAQUI
 Cargo/Função: (9175) INVESTIGADOR DE POLICIA/LC344/407
 Un. Adm: (177580) DELEGACIA DE POLICIA DE JUARA
 A Partir de: 09/11/2020 Até 07/01/2021

PUBLICADA, REGISTRADA, CUMpra-SE.
 Cuiabá-MT, 18 de Novembro de 2020.
 Mario Dermeval Aravechia de Resende
 Delegado Geral da Policia Judiciária Civil

BOLETIM DE PESSOAL/PJC/00707/2020 DE: 19/11/2020

O Delegado Geral da Policia Judiciária Civil no uso de suas atribuições que lhes são conferidas por lei,

Resolve: TORNAR SEM EFEITO
 Evento: LICENÇA PREMIO - CONCESSÃO

Processo N.: 318306/2020
 Nome: (126316/5) GENESIO ARAKAKI JUNIOR
 Quinquênio: 29/08/2015 Até 28/08/2020
 Qtde Dias: 90

PUBLICADA, REGISTRADA, CUMpra-SE.
 Cuiabá-MT, 18 de Novembro de 2020.
 Mario Dermeval Aravechia de Resende
 Delegado Geral da Policia Judiciária Civil

PMMT

POLÍCIA MILITAR

BOLETIM DE PESSOAL/PM/00463/2020 DE: 19/11/2020

O Comandante Geral da PM-MT no uso de suas atribuições que lhes são conferidas por lei,

Resolve: AUTORIZAR
 Evento: READAPTAÇÃO DE FUNÇÃO

Processo N.:
 Nome: (231193/1) ARIATNA MICHELLE RODRIGUES DOS SANTOS
 Un. Adm: (167517) 5º BATALHAO DE POL. MILITAR - RONDONOPOLIS
 A Partir de: 27/10/2020 Até 24/01/2021

Processo N.:
 Nome: (267575/1) WESLEY HENRIQUE NONATO BRITO
 Un. Adm: (166766) COMANDO REGIONAL I - CUIABA
 A Partir de: 15/09/2020 Até 14/10/2020

PUBLICADA, REGISTRADA, CUMpra-SE.
 Cuiabá-MT, 18 de Novembro de 2020.
 CEL. PM Jonildo Jose de Assis
 Comandante Geral da PM-MT

CBM

CORPO DE BOMBEIROS MILITAR

BOLETIM DE PESSOAL/CBM/00229/2020 DE: 19/11/2020

O Comandante Geral do CBM-MT no uso de suas atribuições que lhes são conferidas por lei,

Resolve: DEFERIR
 Evento: LICENCA PARA TRATAMENTO DE SAUDE

Processo N.:
 Nome: (264613/1) ALLAN CESAR ALVES DE MELO
 Cargo/Função: (8909) SOLDADO LC 541/2014
 Un. Adm: (170917) POLO CUIABA (SEDE)
 A Partir de: 04/11/2020 Até 10/11/2020

PUBLICADA, REGISTRADA, CUMpra-SE.
 Cuiabá-MT, 18 de Novembro de 2020.
 CEL. BM Alessandro Borges Ferreira
 Comandante Geral do CBM-MT

POLITEC

PERÍCIA OFICIAL E IDENTIFICAÇÃO TÉCNICA

BOLETIM DE PESSOAL/POLITEC/00525/2020 DE: 19/11/2020

O Diretor Geral da POLITEC no uso de suas atribuições que lhes são conferidas por lei,

Resolve: CONCEDER
 Evento: ADICIONAL NOTURNO

Processo N.: OUT
 Nome: (84122/4) ROSA MARIA RODRIGUES DA COSTA
 Cargo/Função: (10979) PAPILOSCOPISTA
 Un. Adm: (159662) GER. DE IDENTIFICACAO DE TANGARA DA SERRA
 A Partir de: 01/10/2020 Até 01/10/2020

PUBLICADA, REGISTRADA, CUMpra-SE.
 Cuiabá-MT, 18 de Novembro de 2020.
 Rubens Sadao Okada
 Diretor Geral da POLITEC

BOLETIM DE PESSOAL/POLITEC/00526/2020 DE: 19/11/2020

O Diretor Geral da POLITEC no uso de suas atribuições que lhes são conferidas por lei,

Resolve: CONCEDER
 Evento: LICENCA PATERNIDADE

Processo N.:
 Nome: (256147/1) PAULO HENRIQUE DE SOUSA MELO
 Cargo/Função: (10910) PERITO OFICIAL CRIMINAL
 Un. Adm: (159549) GER. REGIONAL DA POLITEC DE PORTO ALEGRE DO NORTE
 A Partir de: 04/11/2020 Até 08/11/2020

PUBLICADA, REGISTRADA, CUMpra-SE.
 Cuiabá-MT, 18 de Novembro de 2020.
 Rubens Sadao Okada
 Diretor Geral da POLITEC

BOLETIM DE PESSOAL/POLITEC/00527/2020
19/11/2020

DE:

O Diretor Geral da POLITEC no uso de suas atribuições que lhes são conferidas por lei,

Resolve: DEFERIR

Evento: LICENÇA PREMIO - GOZO

Processo N.:

Nome: (114888/1) MIRNA MILTRID KOPP

Cargo/Função: (10979) PAPIOSCOPISTA

Quinquênio de Referência: 26/04/2014 Ate 25/04/2019

A Partir de: 07/12/2020 Até05/01/2021

PUBLICADA, REGISTRADA, CUMPR-SE.

Cuiabá-MT, 18 de Novembro de 2020.

Rubens Sadao Okada

Diretor Geral da POLITEC

BOLETIM DE PESSOAL/POLITEC/00528/2020
19/11/2020

DE:

O Diretor Geral da POLITEC no uso de suas atribuições que lhes são conferidas por lei,

Resolve: RETIFICAR

Evento: Adicional de Insalubridade LC 502

Processo N.:

Nome: (132155/2) JOSE CORREIA DE OLIVEIRA NETO

Cargo/Função: (10928) PERITO OFICIAL MEDICO LEGISTA

Un. Adm: (159590) GER. REGIONAL DA POLITEC DE ALTA FLORESTA

A Partir de: 30/01/2020 Até30/11/2020

PUBLICADA, REGISTRADA, CUMPR-SE.

Cuiabá-MT, 18 de Novembro de 2020.

Rubens Sadao Okada

Diretor Geral da POLITEC

SEDUC**SECRETARIA DE ESTADO DE EDUCAÇÃO**PORTARIA/SEDUC/00653/2020
19/11/2020

DE:

O Secretário de Estado de Educação no uso de suas atribuições que lhes são conferidas por lei,

Resolve: CESSAR OS EFEITOS

Evento: DESIGNAÇÃO P.E.B

Processo N.: 1000003314806

Nome: (46324/1) ALDINA CASSIA FERNANDES DA SILVA

Cargo/Função: (3441) PROFESSOR EDUC. BASICA

Para: (118672) UNID.ESPEC.CONTROLE MOVIMENTACAO PESSOAL

A Partir de: 01/01/2020 Até03/08/2020

Processo N.: 1000003316852

Nome: (86728/15) EDWALDO DIAS BOCUTI

Cargo/Função: (3441) PROFESSOR EDUC. BASICA

Para: (118672) UNID.ESPEC.CONTROLE MOVIMENTACAO PESSOAL

A Partir de: 01/01/2020 Até16/10/2020

PUBLICADA, REGISTRADA, CUMPR-SE.

Cuiabá-MT, 18 de Novembro de 2020.

Alan Resende Porto

Secretário de Estado de Educação

PORTARIA/SEDUC/00654/2020
19/11/2020

DE:

O Secretário de Estado de Educação no uso de suas atribuições que lhes são conferidas por lei,

Resolve: DESIGNAR

Evento: DESIGNAÇÃO P.E.B

Processo N.: 1000003521028

Nome: (136560/41) CAMILA GABRIELA VIEIRA DOS SANTOS

Cargo/Função: (3441) PROFESSOR EDUC. BASICA

Para: (016403) E.E. BAIRRO UNIAO

A Partir de: 20/03/2020 Até18/12/2020

Processo N.: 1000003517363

Nome: (271158/2) FABIANA MAJEWSKI DOS SANTOS

Cargo/Função: (3441) PROFESSOR EDUC. BASICA

Para: (016403) E.E. BAIRRO UNIAO

A Partir de: 20/03/2020 Até18/12/2020

PUBLICADA, REGISTRADA, CUMPR-SE.

Cuiabá-MT, 18 de Novembro de 2020.

Alan Resende Porto

Secretário de Estado de Educação

PORTARIA/SEDUC/00655/2020
19/11/2020

DE:

O Secretário de Estado de Educação no uso de suas atribuições que lhes são conferidas por lei,

Resolve: CESSAR OS EFEITOS

Evento: Designação de Função/Função de Confiança

Processo N.: 1000003393666

Nome: (200719/6) GLORIA ABADIA DA SILVA PINTO

Cargo/Função: (9903) COORDENADOR PEDAGOGICO/FDE - COORD.

PEDAGOGICO

Un. Adm: (010065) E.E. TANCREDO DE ALMEIDA NEVES

A Partir de: 16/03/2020 Até10/08/2020

PUBLICADA, REGISTRADA, CUMPR-SE.

Cuiabá-MT, 18 de Novembro de 2020.

Alan Resende Porto

Secretário de Estado de Educação

PORTARIA/SEDUC/00656/2020
19/11/2020

DE:

O Secretário de Estado de Educação no uso de suas atribuições que lhes são conferidas por lei,

Resolve: DESIGNAR

Evento: Designação de Função/Função de Confiança

Processo N.:

Nome: (290531/1) ANNELYZE VICTORIA CORREIA DE OLIVEIRA E SILVA

Cargo/Função: (3697) SECRETARIO DE ESCOLA/FDE - SECRETARIO DE

ESCOLA

Un. Adm: (009857) E.E. FRANCISCO A. FERREIRA MENDES

A Partir de: 13/11/2020 Até31/12/2020

Processo N.:

Nome: (288592/1) ELIO CASSIANO DOS SANTOS

Cargo/Função: (3697) SECRETARIO DE ESCOLA/FDE - SECRETARIO DE

ESCOLA

Un. Adm: (010839) E.E. ANTONIO G. BALBINO

A Partir de: 03/11/2020 Até31/12/2020

Processo N.:

Nome: (203394/14) IRENE LECI MARCAL

Cargo/Função: (3689) DIRETOR DE ESCOLA/FDE - DIRETOR DE ESCOLA

Un. Adm: (014451) E.E. JOAO DE CAMPOS BORGES

A Partir de: 29/10/2020 Até31/12/2020

PUBLICADA, REGISTRADA, CUMPR-SE.

Cuiabá-MT, 18 de Novembro de 2020.

Alan Resende Porto

Secretário de Estado de Educação

PORTARIA/SEDUC/00657/2020
19/11/2020

DE:

O Secretário de Estado de Educação no uso de suas atribuições que lhes são conferidas por lei,

Resolve: RETIFICAR

Evento: Designação de Função/Função de Confiança

Processo N.:

Nome: (141238/8) ABIA MARTINS REZENDE

Cargo/Função: (9903) COORDENADOR PEDAGOGICO/FDE - COORD.

PEDAGOGICO

Un. Adm: (012971) E.E. Dep. OSCAR SOARES

A Partir de: 03/02/2020 Até19/01/2021

Processo N.:

Nome: (126762/24) ANA MARIA SIMONETTI BRAUN

Cargo/Função: (9903) COORDENADOR PEDAGOGICO/FDE - COORD.

PEDAGOGICO

Un. Adm: (010057) E.E. DIONE AUGUSTA SILVA SOUZA

A Partir de: 16/03/2020 Até18/12/2020

Processo N.:

Nome: (47895/37) ANDREIA BATISTA DOS SANTOS FERRARI

Cargo/Função: (9903) COORDENADOR PEDAGOGICO/FDE - COORD.

PEDAGOGICO

Un. Adm: (013943) E.E. GOV. JOAO PONCE DE ARRUDA

A Partir de: 16/03/2020 Até19/01/2021

Processo N.:

Nome: (84246/2) ANGELA MARIA DOS SANTOS

Cargo/Função: (9903) COORDENADOR PEDAGOGICO/FDE - COORD.

PEDAGOGICO

Un. Adm: (009938) E.E. PROFª. PACIANA TORRES DE SANTANA

A Partir de: 16/03/2020 Até18/12/2020

Processo N.:

Nome: (123986/18) ANTONIO GREGORIO DOS SANTOS MARTINS

Cargo/Função: (9903) COORDENADOR PEDAGOGICO/FDE - COORD.

PEDAGOGICO

Un. Adm: (021083) E.E. DOM AQUINO CORREA

A Partir de: 31/07/2020 Até18/12/2020

Processo N.:

Nome: (45909/1) ARACI PEREIRA DE OLIVEIRA

Cargo/Função: (9903) COORDENADOR PEDAGOGICO/FDE - COORD.

PEDAGOGICO
Un. Adm: (011215) E.E. SAO PEDRO APOSTOLO
A Partir de: 16/03/2020 Até19/01/2021

Processo N.:
Nome: (44695/7) CARLOS ALBERTO NUNES DA CRUZ
Cargo/Função: (9903) COORDENADOR PEDAGOGICO/FDE - COORD.

PEDAGOGICO
Un. Adm: (016209) E.E. Pe. THIAGO
A Partir de: 16/03/2020 Até18/12/2020

Processo N.:
Nome: (140334/16) CATIANE OLIVEIRA GONCALVES
Cargo/Função: (9903) COORDENADOR PEDAGOGICO/FDE - COORD.

PEDAGOGICO
Un. Adm: (011193) E.E. 10 DE DEZEMBRO
A Partir de: 16/03/2020 Até19/01/2021

Processo N.:
Nome: (76370/11) CELIMARA SOLANGE DA SILVA ORLANDO CURBELO
Cargo/Função: (9903) COORDENADOR PEDAGOGICO/FDE - COORD.

PEDAGOGICO
Un. Adm: (014656) E.E. 09 DE MAIO
A Partir de: 16/03/2020 Até18/12/2020

Processo N.:
Nome: (105479/13) CINTIA CAVALCANTE DE SOUZA
Cargo/Função: (9903) COORDENADOR PEDAGOGICO/FDE - COORD.

PEDAGOGICO
Un. Adm: (038563) E.E. JARDIM DAS FLORES
A Partir de: 16/03/2020 Até18/12/2020

Processo N.:
Nome: (125745/9) CLAUDIA REGINA GARRIDO
Cargo/Função: (9903) COORDENADOR PEDAGOGICO/FDE - COORD.

PEDAGOGICO
Un. Adm: (011606) E.E. ONZE DE MARÇO
A Partir de: 03/08/2020 Até19/01/2021

Processo N.:
Nome: (39054/1) DENISE IBANHES BERQUO
Cargo/Função: (9903) COORDENADOR PEDAGOGICO/FDE - COORD.

PEDAGOGICO
Un. Adm: (013056) E.E. MARIO SPINELLI
A Partir de: 03/02/2020 Até19/01/2021

Processo N.:
Nome: (130220/10) DOUGLAS MENDONCA GARIN
Cargo/Função: (9903) COORDENADOR PEDAGOGICO/FDE - COORD.

PEDAGOGICO
Un. Adm: (010448) E. E. Sen. AZEREDO
A Partir de: 15/07/2020 Até18/12/2020

Processo N.:
Nome: (76222/26) EDILEUSA NASCIMENTO JACYNTHO
Cargo/Função: (9903) COORDENADOR PEDAGOGICO/FDE - COORD.

PEDAGOGICO
Un. Adm: (011010) E.E. MARECHAL DUTRA
A Partir de: 16/03/2020 Até18/12/2020

Processo N.:
Nome: (141181/8) EDIMAR FERNANDES DE ASSIS
Cargo/Função: (9903) COORDENADOR PEDAGOGICO/FDE - COORD.

PEDAGOGICO
Un. Adm: (194905) EE DA PM TIRADENTES CEL. CELSO H. SOUZA BARBOSA
A Partir de: 03/02/2020 Até19/01/2021

Processo N.:
Nome: (112254/15) ELAINE CRISTINA DE ALMEIDA NUNES
Cargo/Função: (9903) COORDENADOR PEDAGOGICO/FDE - COORD.

PEDAGOGICO
Un. Adm: (014575) E.E. Dr. ARTHUR ANTUNES MACIEL
A Partir de: 16/03/2020 Até18/12/2020

Processo N.:
Nome: (87227/7) ELIS REGINA VILELA BATISTTI
Cargo/Função: (9903) COORDENADOR PEDAGOGICO/FDE - COORD.

PEDAGOGICO
Un. Adm: (014559) E.E. Dr. GUILHERME FREITAS ABREU LIMA
A Partir de: 16/03/2020 Até18/12/2020

Processo N.:
Nome: (38272/29) ELSON DE MORAIS RODRIGUES
Cargo/Função: (9903) COORDENADOR PEDAGOGICO/FDE - COORD.

PEDAGOGICO
Un. Adm: (011746) CEJA PROF. MILTON MARQUES CURVO
A Partir de: 09/07/2020 Até19/01/2021

Processo N.:
Nome: (73231/10) FABIO HIROSHI HAZAMA
Cargo/Função: (9903) COORDENADOR PEDAGOGICO/FDE - COORD.

PEDAGOGICO
Un. Adm: (071765) E.E. DUNGA RODRIGUES
A Partir de: 16/03/2020 Até18/12/2020

Processo N.:
Nome: (75422/6) GENI GARCIA ALVES
Cargo/Função: (9903) COORDENADOR PEDAGOGICO/FDE - COORD.

PEDAGOGICO
Un. Adm: (010928) E.E. JOSE SALMEN HANZE
A Partir de: 16/03/2020 Até18/12/2020

Processo N.:
Nome: (143659/18) GIOVANNA RODRIGUES DOS SANTOS
Cargo/Função: (9903) COORDENADOR PEDAGOGICO/FDE - COORD.

PEDAGOGICO

Un. Adm: (013706) E.E. JOAO BORGES VIEIRA
A Partir de: 03/02/2020 Até19/01/2021

Processo N.:
Nome: (121005/31) IRENE PINHEIRO MONTALVAO SILVA
Cargo/Função: (9903) COORDENADOR PEDAGOGICO/FDE - COORD.

PEDAGOGICO
Un. Adm: (011339) E.E. IR. DIVA PIMENTEL
A Partir de: 16/03/2020 Até19/01/2021

Processo N.:
Nome: (130926/14) IVETE TERRA
Cargo/Função: (9903) COORDENADOR PEDAGOGICO/FDE - COORD.

PEDAGOGICO
Un. Adm: (091448) E.E. PROFª. EDELI MANTOVANI
A Partir de: 16/03/2020 Até19/01/2021

Processo N.:
Nome: (121182/25) JEAN LOESCHKE GOMIDE
Cargo/Função: (9903) COORDENADOR PEDAGOGICO/FDE - COORD.

PEDAGOGICO
Un. Adm: (016047) E.E. JOAO MONTEIRO SOBRINHO
A Partir de: 17/03/2020 Até19/01/2021

Processo N.:
Nome: (123398/29) JOANA DURVALINA DA CRUZ MENACHO
Cargo/Função: (9903) COORDENADOR PEDAGOGICO/FDE - COORD.

PEDAGOGICO
Un. Adm: (011630) E.E. Dr. LEOPOLDO AMBROSIO FILHO
A Partir de: 09/07/2020 Até19/01/2021

Processo N.:
Nome: (122586/40) JOSIANE APARECIDA SOARES GOMES
Cargo/Função: (9903) COORDENADOR PEDAGOGICO/FDE - COORD.

PEDAGOGICO
Un. Adm: (015903) E.E. Min. PETRONIO PORTELA NUNES
A Partir de: 05/03/2020 Até19/01/2021

Processo N.: 1000003496618
Nome: (40977/14) LAURA SOUSA SILVA
Cargo/Função: (9903) COORDENADOR PEDAGOGICO/FDE - COORD.

PEDAGOGICO
Un. Adm: (010928) E.E. JOSE SALMEN HANZE
A Partir de: 01/10/2020 Até19/01/2021

Processo N.:
Nome: (75590/2) LAURA VICUNA ROCHA DOS ARBUES CARNEIRO NASCIMENTO
Cargo/Função: (9903) COORDENADOR PEDAGOGICO/FDE - COORD.

PEDAGOGICO
Un. Adm: (011312) CEJA PROFª. MARISA MARIANO DA SILVA
A Partir de: 16/03/2020 Até19/01/2021

Processo N.:
Nome: (139888/14) LUCIANA SOARES DA SILVA GARCIA
Cargo/Função: (9903) COORDENADOR PEDAGOGICO/FDE - COORD.

PEDAGOGICO
Un. Adm: (016179) E.E. BENEDITO CESARIO DA CRUZ
A Partir de: 16/03/2020 Até18/12/2020

Processo N.:
Nome: (101229/15) LURDES DE OLIVEIRA PEREIRA
Cargo/Função: (9903) COORDENADOR PEDAGOGICO/FDE - COORD.

PEDAGOGICO
Un. Adm: (124060) E.E. PROFª MARIA HERMINIA ALVES
A Partir de: 09/07/2020 Até18/12/2020

Processo N.:
Nome: (36309/3) LUZIA SELMA NEVES
Cargo/Função: (9903) COORDENADOR PEDAGOGICO/FDE - COORD.

PEDAGOGICO
Un. Adm: (009717) E.E. DR. ESTEVAO ALVES CORREA
A Partir de: 16/03/2020 Até18/12/2020

Processo N.:
Nome: (232139/32) MARCIA APARECIDA DE OLIVEIRA SILVA
Cargo/Função: (9903) COORDENADOR PEDAGOGICO/FDE - COORD.

PEDAGOGICO
Un. Adm: (013080) CEJA 6 DE AGOSTO
A Partir de: 03/02/2020 Até19/01/2021

Processo N.:
Nome: (78816/3) MARCIO SANTA
Cargo/Função: (9903) COORDENADOR PEDAGOGICO/FDE - COORD.

PEDAGOGICO
Un. Adm: (012360) CEJA LICINIO MONTEIRO DA SILVA
A Partir de: 09/07/2020 Até18/12/2020

Processo N.:
Nome: (143141/28) MARCOS VINICIUS BEZERRA DE SOUZA
Cargo/Função: (9903) COORDENADOR PEDAGOGICO/FDE - COORD.

PEDAGOGICO
Un. Adm: (014630) E.E. Pe. EZEQUIEL RAMIN
A Partir de: 16/03/2020 Até18/12/2020

Processo N.:
Nome: (133970/33) MARGARETH PEDROSO DA SILVA
Cargo/Função: (9903) COORDENADOR PEDAGOGICO/FDE - COORD.

PEDAGOGICO
Un. Adm: (010057) E.E. DIONE AUGUSTA SILVA SOUZA
A Partir de: 09/07/2020 Até18/12/2020

Processo N.:
Nome: (144692/12) MARIA PIMENTA
Cargo/Função: (9903) COORDENADOR PEDAGOGICO/FDE - COORD.

PEDAGOGICO
Un. Adm: (009938) E.E. PROFª. PACIANA TORRES DE SANTANA

A Partir de: 16/03/2020 Até18/12/2020

Processo N.:
 Nome: (227533/1) MARIA SOBRINHA SOUZA DE JESUS
 Cargo/Função: (9903) COORDENADOR PEDAGOGICO/FDE - COORD.
 PEDAGOGICO
 Un. Adm: (071765) E.E. DUNGA RODRIGUES
 A Partir de: 16/03/2020 Até19/01/2021

Processo N.:
 Nome: (71282/26) MARIA SUDOESTIA RIBEIRO DA SILVA
 Cargo/Função: (9903) COORDENADOR PEDAGOGICO/FDE - COORD.
 PEDAGOGICO
 Un. Adm: (038520) E.E. ANTONIO CARLOS DE BRITO
 A Partir de: 03/02/2020 Até19/01/2021

Processo N.:
 Nome: (27783/7) MARIZE LUCIA SANTANA
 Cargo/Função: (9903) COORDENADOR PEDAGOGICO/FDE - COORD.
 PEDAGOGICO
 Un. Adm: (021628) E.E. RODOLFO AUGUSTO T. CURVO
 A Partir de: 16/03/2020 Até18/12/2020

Processo N.:
 Nome: (89750/22) MIGUEL CHAVES
 Cargo/Função: (9903) COORDENADOR PEDAGOGICO/FDE - COORD.
 PEDAGOGICO
 Un. Adm: (016624) E.E. NOSSA SENHORA DE FATIMA
 A Partir de: 16/03/2020 Até18/12/2020

Processo N.:
 Nome: (77491/16) MIRLENE SILVA DA COSTA
 Cargo/Função: (9903) COORDENADOR PEDAGOGICO/FDE - COORD.
 PEDAGOGICO
 Un. Adm: (076180) E.E. PROFª. MARIA DE FATIMA GIMENEZ LOPES
 A Partir de: 03/02/2020 Até19/01/2021

Processo N.:
 Nome: (108286/11) REGIANE JALES DE SOUZA
 Cargo/Função: (9903) COORDENADOR PEDAGOGICO/FDE - COORD.
 PEDAGOGICO
 Un. Adm: (192040) ESC. ESTAD. ALINE MARIA TEIXEIRA
 A Partir de: 16/03/2020 Até18/12/2020

Processo N.:
 Nome: (70423/4) REGIMAR DIAS FERREIRA ARAUJO
 Cargo/Função: (9903) COORDENADOR PEDAGOGICO/FDE - COORD.
 PEDAGOGICO
 Un. Adm: (014320) E.E. MARIA DE LOURDES R. FRAGELLI
 A Partir de: 17/03/2020 Até19/01/2021

Processo N.:
 Nome: (70331/6) ROBSON JOSE FAUSTINO
 Cargo/Função: (9903) COORDENADOR PEDAGOGICO/FDE - COORD.
 PEDAGOGICO
 Un. Adm: (011746) CEJA PROF. MILTON MARQUES CURVO
 A Partir de: 16/03/2020 Até18/12/2020

Processo N.:
 Nome: (60153/8) SANDRA MARIA MULLER DE SOUZA
 Cargo/Função: (9903) COORDENADOR PEDAGOGICO/FDE - COORD.
 PEDAGOGICO
 Un. Adm: (013773) E.E. 29 DE JUNHO
 A Partir de: 03/02/2020 Até19/01/2021

Processo N.:
 Nome: (93826/32) SILMIRA ALVES SANTANA SILVA
 Cargo/Função: (9903) COORDENADOR PEDAGOGICO/FDE - COORD.
 PEDAGOGICO
 Un. Adm: (011363) E.E. NORBERTO SCHWANTES
 A Partir de: 16/03/2020 Até19/01/2021

Processo N.:
 Nome: (76457/3) SORAIDA GOMES DE CASTRO
 Cargo/Função: (9903) COORDENADOR PEDAGOGICO/FDE - COORD.
 PEDAGOGICO
 Un. Adm: (011134) E.E. LA SALLE
 A Partir de: 16/03/2020 Até18/12/2020

Processo N.:
 Nome: (127020/8) SUZETE APARECIDA ROSA DE OLIVEIRA
 Cargo/Função: (9903) COORDENADOR PEDAGOGICO/FDE - COORD.
 PEDAGOGICO
 Un. Adm: (010995) E.E. Maj. OTAVIO PITALUGA
 A Partir de: 16/03/2020 Até19/01/2021

Processo N.:
 Nome: (135470/12) USLAINE APARECIDA PALERMO DOS SANTOS
 Cargo/Função: (9903) COORDENADOR PEDAGOGICO/FDE - COORD.
 PEDAGOGICO
 Un. Adm: (071803) E.E. RUI BARBOSA
 A Partir de: 03/02/2020 Até19/01/2021

Processo N.:
 Nome: (39433/1) VALERIA RIBEIRO DE SOUZA
 Cargo/Função: (9903) COORDENADOR PEDAGOGICO/FDE - COORD.
 PEDAGOGICO
 Un. Adm: (011754) E.E. Des. GABRIEL PINTO DE ARRUDA
 A Partir de: 14/07/2020 Até18/12/2020

Processo N.:
 Nome: (20415/1) VALTER RODRIGUES DE ABADIA
 Cargo/Função: (9903) COORDENADOR PEDAGOGICO/FDE - COORD.
 PEDAGOGICO
 Un. Adm: (011061) E.E. JOSE MORAES
 A Partir de: 16/03/2020 Até19/01/2021

Processo N.:
 Nome: (99538/15) VIVIANA GOMES
 Cargo/Função: (9903) COORDENADOR PEDAGOGICO/FDE - COORD.
 PEDAGOGICO
 Un. Adm: (014575) E.E. Dr. ARTHUR ANTUNES MACIEL
 A Partir de: 16/03/2020 Até18/12/2020

Processo N.:
 Nome: (100974/1) WANESSA FERREIRA DE OLIVEIRA
 Cargo/Função: (9903) COORDENADOR PEDAGOGICO/FDE - COORD.
 PEDAGOGICO
 Un. Adm: (011657) E.E. SAO LUIZ
 A Partir de: 09/07/2020 Até19/01/2021

PUBLICADA, REGISTRADA, CUMpra-SE.
 Cuiabá-MT, 18 de Novembro de 2020.
 Alan Resende Porto
 Secretário de Estado de Educação

PORTARIA/SEDUC/00658/2020 DE:
 19/11/2020

O Secretário de Estado de Educação no uso de suas atribuições que lhes são conferidas por lei,

Resolve: AUTORIZAR
 Evento: Aulas Adicionais SEDUC

Processo N.: 1000003516334
 Nome: (239497/19) ADRIANI DE FATIMA GUOLLO
 Cargo/Função: (3441) PROFESSOR EDUC. BASICA
 Un. Adm: (015598) CEJA ARIOSTO DA RIVA
 A Partir de: 14/09/2020 Até18/12/2020
 Qtde Horas: 1

Processo N.: 1000003511080
 Nome: (139778/1) ANNI MARISI RIBEIRO ORTIZ
 Cargo/Função: (3441) PROFESSOR EDUC. BASICA
 Un. Adm: (012246) E.E. DOM BOSCO
 A Partir de: 03/11/2020 Até18/12/2020
 Qtde Horas: 4

Processo N.: 1000003522115
 Nome: (116919/28) CLEITON DA SILVA LEITE
 Cargo/Função: (3441) PROFESSOR EDUC. BASICA
 Un. Adm: (011754) E.E. Des. GABRIEL PINTO DE ARRUDA
 A Partir de: 04/08/2020 Até18/12/2020
 Qtde Horas: 4

Processo N.: 1000003504668
 Nome: (289580/1) EDENILCE FATIMA DA COSTA
 Cargo/Função: (3441) PROFESSOR EDUC. BASICA
 Un. Adm: (012173) E.E. HERACLITO LEONCIO MONTEIRO
 A Partir de: 13/10/2020 Até18/12/2020
 Qtde Horas: 20

Processo N.: 1000003511860
 Nome: (254288/6) ELCIONE FERREIRA SILVA
 Cargo/Função: (3441) PROFESSOR EDUC. BASICA
 Un. Adm: (016020) E.E. PROF. JOAO BATISTA
 A Partir de: 09/11/2020 Até18/12/2020
 Qtde Horas: 2

Processo N.: 1000003511928
 Nome: (254288/6) ELCIONE FERREIRA SILVA
 Cargo/Função: (3441) PROFESSOR EDUC. BASICA
 Un. Adm: (016020) E.E. PROF. JOAO BATISTA
 A Partir de: 09/11/2020 Até30/11/2020
 Qtde Horas: 2

Processo N.: 1000003515846
 Nome: (290552/1) ERICK CRISTIAN Touro OLIVEIRA
 Cargo/Função: (3441) PROFESSOR EDUC. BASICA
 Un. Adm: (015482) E.E. RUI BARBOSA
 A Partir de: 09/11/2020 Até18/12/2020
 Qtde Horas: 4

Processo N.: 1000003511942
 Nome: (220241/3) GRACE VILARINHO NOBRE
 Cargo/Função: (3441) PROFESSOR EDUC. BASICA
 Un. Adm: (016020) E.E. PROF. JOAO BATISTA
 A Partir de: 09/11/2020 Até18/12/2020
 Qtde Horas: 4

Processo N.: 1000003519775
 Nome: (66390/6) HERRIQUE DE SOUZA MENDONCA
 Cargo/Função: (3441) PROFESSOR EDUC. BASICA
 Un. Adm: (016020) E.E. PROF. JOAO BATISTA
 A Partir de: 22/10/2020 Até20/11/2020
 Qtde Horas: 2

Processo N.: 1000003522572
 Nome: (113156/8) JANAINA COURA FERREIRA MAZER
 Cargo/Função: (3441) PROFESSOR EDUC. BASICA
 Un. Adm: (038512) E.E. ANGELO NADIN
 A Partir de: 20/10/2020 Até18/11/2020
 Qtde Horas: 10

Processo N.: 1000003522071
 Nome: (126819/44) JOSE AUGUSTO ARAUJO MENDES
 Cargo/Função: (3441) PROFESSOR EDUC. BASICA
 Un. Adm: (011886) E.E. Dep. FRANCISCO E. RANGEL TORRES
 A Partir de: 21/10/2020 Até18/12/2020
 Qtde Horas: 8

Processo N.: 1000003504652
 Nome: (129236/6) JOSILAINA ROCHA DE QUEIROS
 Cargo/Função: (3441) PROFESSOR EDUC. BASICA
 Un. Adm: (011720) E.E. UNIAO E FORÇA
 A Partir de: 28/09/2020 Até30/11/2020
 Qtde Horas: 20

Processo N.: 1000003504651
 Nome: (236823/13) KELVIA DE ALENCAR OLIVEIRA
 Cargo/Função: (3441) PROFESSOR EDUC. BASICA
 Un. Adm: (011720) E.E. UNIAO E FORÇA
 A Partir de: 28/09/2020 Até18/12/2020
 Qtde Horas: 20

Processo N.: 1000003519625
 Nome: (84315/1) LEYLIWANIA SOARES CARVALHO VARANDA
 Cargo/Função: (3441) PROFESSOR EDUC. BASICA
 Un. Adm: (196509) E.E. MIL TIR MAJOR PM ERNESTINO VERISSIMO DA
 SILVA
 A Partir de: 21/09/2020 Até29/10/2020
 Qtde Horas: 6

Processo N.: 1000003519586
 Nome: (123008/4) LIDYANE SANTANA DE CASTRO ANJOS
 Cargo/Função: (3441) PROFESSOR EDUC. BASICA
 Un. Adm: (011142) E.E. EMANUEL PINHEIRO
 A Partir de: 01/10/2020 Até18/12/2020
 Qtde Horas: 20

Processo N.: 1000003515916
 Nome: (36830/28) MARIA ELENA FIOREZE
 Cargo/Função: (3441) PROFESSOR EDUC. BASICA
 Un. Adm: (015873) E.E. 13 DE MAIO
 A Partir de: 09/08/2020 Até18/12/2020
 Qtde Horas: 2

Processo N.: 1000003510703
 Nome: (36589/1) MARILZA LUIZ FERREIRA
 Cargo/Função: (3441) PROFESSOR EDUC. BASICA
 Un. Adm: (011690) E.E. FREI AMBROSIO
 A Partir de: 14/10/2020 Até18/12/2020
 Qtde Horas: 20

Processo N.: 1000003515797
 Nome: (69228/3) MEIRE MAZUREKI
 Cargo/Função: (3441) PROFESSOR EDUC. BASICA
 Un. Adm: (015482) E.E. RUI BARBOSA
 A Partir de: 09/11/2020 Até18/12/2020
 Qtde Horas: 8

Processo N.: 1000003520109
 Nome: (139510/11) MOISES SILVA PEREIRA
 Cargo/Função: (3441) PROFESSOR EDUC. BASICA
 Un. Adm: (010880) E.E. DANIEL MARTINS MOURA
 A Partir de: 01/10/2020 Até24/11/2020
 Qtde Horas: 6

Processo N.: 1000003521636
 Nome: (38006/4) NOEMIA MARIA DE SOUZA
 Cargo/Função: (3441) PROFESSOR EDUC. BASICA
 Un. Adm: (013943) E.E. GOV. JOAO PONCE DE ARRUDA
 A Partir de: 01/11/2020 Até18/12/2020
 Qtde Horas: 6

Processo N.: 1000003520434
 Nome: (287079/1) PAULO CEZAR GUIMARAES SILVA
 Cargo/Função: (3441) PROFESSOR EDUC. BASICA
 Un. Adm: (009920) E.E. DJALMA FERREIRA DE SOUZA
 A Partir de: 23/10/2020 Até18/12/2020
 Qtde Horas: 12

Processo N.: 1000003522061
 Nome: (96003/5) POLLYANA CUNHA DE ALMEIDA LAURENTINO
 Cargo/Função: (3441) PROFESSOR EDUC. BASICA
 Un. Adm: (011886) E.E. Dep. FRANCISCO E. RANGEL TORRES
 A Partir de: 21/10/2020 Até18/12/2020
 Qtde Horas: 12

Processo N.: 1000003503998
 Nome: (290006/1) RAMON FELIPE CARVALHO DO NASCIMENTO
 Cargo/Função: (3441) PROFESSOR EDUC. BASICA
 Un. Adm: (021628) E.E. RODOLFO AUGUSTO T. CURVO
 A Partir de: 04/11/2020 Até15/11/2020
 Qtde Horas: 20

Processo N.: 1000003519533
 Nome: (290006/1) RAMON FELIPE CARVALHO DO NASCIMENTO
 Cargo/Função: (3441) PROFESSOR EDUC. BASICA
 Un. Adm: (021628) E.E. RODOLFO AUGUSTO T. CURVO
 A Partir de: 16/11/2020 Até18/12/2020
 Qtde Horas: 8

PUBLICADA, REGISTRADA, CUMPRÁ-SE.
 Cuiabá-MT, 18 de Novembro de 2020.
 Alan Resende Porto
 Secretário de Estado de Educação

PORTARIA/SEDUC/00659/2020 DE:
 19/11/2020

O Secretário de Estado de Educação no uso de suas atribuições que lhes são conferidas por lei,

Resolve: AUTORIZAR - SEDUC
 Evento: Aulas Adicionais SEDUC

Processo N.: 1000003511957
 Nome: (288091/1) LUCAS ACCIOLY GHIZZI
 Cargo/Função: (3441) PROFESSOR EDUC. BASICA
 Un. Adm: (158364) E.E. TEREZINHA DE JESUS SILVA
 A Partir de: 20/10/2020 Até18/12/2020
 Qtde Horas: 2

Processo N.: 1000003508604
 Nome: (296697/2) RACHELLY WEBSTE TRAJANO
 Cargo/Função: (3441) PROFESSOR EDUC. BASICA
 Un. Adm: (163694) CEJA CREUSLHI DE SOUZA RAMOS
 A Partir de: 26/10/2020 Até18/12/2020
 Qtde Horas: 2

Processo N.: 1000003511743
 Nome: (221861/16) SIRLEI BARBOSA DE PINHO
 Cargo/Função: (3441) PROFESSOR EDUC. BASICA
 Un. Adm: (011991) E.E. PROF. NADIR DE OLIVEIRA
 A Partir de: 22/10/2020 Até18/12/2020
 Qtde Horas: 9

Processo N.: 1000003517325
 Nome: (231863/7) WHANDERSON DE OLIVEIRA VIEIRA
 Cargo/Função: (3441) PROFESSOR EDUC. BASICA
 Un. Adm: (158364) E.E. TEREZINHA DE JESUS SILVA
 A Partir de: 02/11/2020 Até18/12/2020
 Qtde Horas: 3

PUBLICADA, REGISTRADA, CUMPRÁ-SE.
 Cuiabá-MT, 18 de Novembro de 2020.
 Alan Resende Porto
 Secretário de Estado de Educação

PORTARIA/SEDUC/00660/2020 DE:
 19/11/2020

O Secretário de Estado de Educação no uso de suas atribuições que lhes são conferidas por lei,

Resolve: CESSAR OS EFEITOS
 Evento: Aulas Adicionais SEDUC

Processo N.: 1000003429943
 Nome: (89583/9) ADALGISA BELLAVER
 Cargo/Função: (3441) PROFESSOR EDUC. BASICA
 Un. Adm: (013242) E.E. NILZA DE OLIVEIRA PIPINO
 A Partir de: 18/12/2020

Processo N.: 1000003440583
 Nome: (135081/8) ADILSON FRIGHETTO
 Cargo/Função: (3441) PROFESSOR EDUC. BASICA
 Un. Adm: (013498) E.E. 12 DE ABRIL
 A Partir de: 18/12/2020

Processo N.: 1000003414394
 Nome: (213278/29) ADLENE MOREIRA DOS SANTOS DINIZ
 Cargo/Função: (3441) PROFESSOR EDUC. BASICA
 Un. Adm: (042587) E.E. PROF. RAFAEL RUEDA
 A Partir de: 18/12/2020

Processo N.: 1000003500789
 Nome: (116806/2) ADRIANA ALVES BARBOSA GOMES
 Cargo/Função: (3441) PROFESSOR EDUC. BASICA
 Un. Adm: (127701) E.E. VILA RICA
 A Partir de: 18/12/2020

Processo N.: 1000003430377
 Nome: (73409/4) ADRIANA AUXILIADORA DA SILVA
 Cargo/Função: (3441) PROFESSOR EDUC. BASICA
 Un. Adm: (010596) E.E. PRESIDENTE MEDICI
 A Partir de: 18/12/2020

Processo N.: 1000003497069
 Nome: (202115/13) ADRIANA VOUGADO DE SOUZA
 Cargo/Função: (3441) PROFESSOR EDUC. BASICA
 Un. Adm: (156418) CEJA BENEDITO SANTANA DA SILVA FREIRE
 A Partir de: 18/12/2020

Processo N.: 1000003438410
 Nome: (239497/19) ADRIANI DE FATIMA GUOLLO
 Cargo/Função: (3441) PROFESSOR EDUC. BASICA
 Un. Adm: (015598) CEJA ARIOSTO DA RIVA
 A Partir de: 18/12/2020

Processo N.: 1000003438434
 Nome: (239497/19) ADRIANI DE FATIMA GUOLLO
 Cargo/Função: (3441) PROFESSOR EDUC. BASICA
 Un. Adm: (015598) CEJA ARIOSTO DA RIVA
 A Partir de: 18/12/2020

Processo N.: 1000003438949
 Nome: (288876/1) ADRIANO ALVES TAVARES
 Cargo/Função: (3441) PROFESSOR EDUC. BASICA
 Un. Adm: (176800) E. E. PARECIS
 A Partir de: 18/12/2020

Processo N.: 1000003434456
 Nome: (290097/1) AILSON SILVA DE SOUSA
 Cargo/Função: (3441) PROFESSOR EDUC. BASICA
 Un. Adm: (010910) E.E. SAO JOSE OPERARIO
 A Partir de: 18/12/2020

Processo N.: 1000003438409
 Nome: (86095/25) ALBELLY PATRICIA DOS SANTOS PUPIM
 Cargo/Função: (3441) PROFESSOR EDUC. BASICA

Un. Adm.: (010928) E.E. JOSE SALMEN HANZE
A Partir de: 18/12/2020

Processo N.: 1000003431177
Nome: (122990/2) ALDA MARIA ALVES DA CUNHA
Cargo/Função: (3441) PROFESSOR EDUC. BASICA
Un. Adm.: (009679) E.E. PROFª. HERMELINDA DE FIGUEIREDO
A Partir de: 18/12/2020

Processo N.: 1000003503339
Nome: (247579/8) ALESSANDRA APARECIDA RIBEIRO PEREIRA
Cargo/Função: (3441) PROFESSOR EDUC. BASICA
Un. Adm.: (011363) E.E. NORBERTO SCHWANTES
A Partir de: 18/12/2020

Processo N.: 1000003491040
Nome: (216957/40) ALESSANDRA PEREIRA DE SOUZA
Cargo/Função: (3441) PROFESSOR EDUC. BASICA
Un. Adm.: (192139) E.E. PROF. STELA MARIS VALERIANO DA SILVA
A Partir de: 18/12/2020

Processo N.: 1000003432312
Nome: (286589/1) ALESSANDRO ARZANI
Cargo/Função: (3441) PROFESSOR EDUC. BASICA
Un. Adm.: (014630) E.E. Pe. EZEQUIEL RAMIN
A Partir de: 18/12/2020

Processo N.: 1000003433740
Nome: (205782/8) ALEXANDRE AMPOSTA
Cargo/Função: (3441) PROFESSOR EDUC. BASICA
Un. Adm.: (096865) E.E. PROFªMARLENE MARQUES DE BARROS
A Partir de: 18/12/2020

Processo N.: 1000003432565
Nome: (275766/6) ALINE DE MEDEIROS FELIX SANTANA
Cargo/Função: (3441) PROFESSOR EDUC. BASICA
Un. Adm.: (192147) E.E. PROFESSORA EDITH PEREIRA BARBOSA
A Partir de: 18/12/2020

Processo N.: 1000003437056
Nome: (275766/6) ALINE DE MEDEIROS FELIX SANTANA
Cargo/Função: (3441) PROFESSOR EDUC. BASICA
Un. Adm.: (192147) E.E. PROFESSORA EDITH PEREIRA BARBOSA
A Partir de: 18/12/2020

Processo N.: 1000003432283
Nome: (100229/34) ALINE RODRIGUES DE LIMA
Cargo/Função: (3441) PROFESSOR EDUC. BASICA
Un. Adm.: (014516) E.E. JOAQUIM A. COSTA MARQUES
A Partir de: 18/12/2020

Processo N.: 1000003432285
Nome: (100229/34) ALINE RODRIGUES DE LIMA
Cargo/Função: (3441) PROFESSOR EDUC. BASICA
Un. Adm.: (014516) E.E. JOAQUIM A. COSTA MARQUES
A Partir de: 18/12/2020

Processo N.: 1000003494314
Nome: (82635/12) ALINNI SOUZA NERY
Cargo/Função: (3441) PROFESSOR EDUC. BASICA
Un. Adm.: (010057) E.E. DIONE AUGUSTA SILVA SOUZA
A Partir de: 18/12/2020

Processo N.: 1000003441776
Nome: (210978/5) ALISON LUIS MARTINS
Cargo/Função: (3441) PROFESSOR EDUC. BASICA
Un. Adm.: (014435) E.E. ALFREDO JOSE DA SILVA
A Partir de: 18/12/2020

Processo N.: 1000003432893
Nome: (288469/1) AMANDA ABADIA FELIZARDO CUSTODIO
Cargo/Função: (3441) PROFESSOR EDUC. BASICA
Un. Adm.: (014320) E.E. MARIA DE LOURDES R. FRAGELLI
A Partir de: 18/12/2020

Processo N.: 1000003491640
Nome: (268695/17) AMANDA KATIELLY SOUZA SILVA
Cargo/Função: (3441) PROFESSOR EDUC. BASICA
Un. Adm.: (010707) E.E. MARCELINA DE CAMPOS
A Partir de: 18/12/2020

Processo N.: 1000003433795
Nome: (82567/5) ANA CLAUDIA DOS SANTOS CARVALHO
Cargo/Função: (3441) PROFESSOR EDUC. BASICA
Un. Adm.: (010456) E.E. FILOGONIO CORREA
A Partir de: 18/12/2020

Processo N.: 1000003434844
Nome: (54353/6) ANA CRISTINA FREIRES
Cargo/Função: (3441) PROFESSOR EDUC. BASICA
Un. Adm.: (013129) E.E. VERENA LEITE DE BRITO
A Partir de: 18/12/2020

Processo N.: 1000003503929
Nome: (289862/1) ANA PAULA MARTINS BATISTA CAMPOS
Cargo/Função: (3441) PROFESSOR EDUC. BASICA
Un. Adm.: (038733) CRECHE EST. ENS. FUND. MARIA EUNICE DUARTE
BARROS
A Partir de: 18/12/2020

Processo N.: 1000003441003
Nome: (45151/26) ANADELMA MARQUES BORGES
Cargo/Função: (3441) PROFESSOR EDUC. BASICA
Un. Adm.: (104248) E.E. JAIME VERISSIMO DE CAMPOS JR. - JAIMINHO
A Partir de: 18/12/2020

Processo N.: 1000003491890
Nome: (45151/26) ANADELMA MARQUES BORGES
Cargo/Função: (3441) PROFESSOR EDUC. BASICA
Un. Adm.: (104248) E.E. JAIME VERISSIMO DE CAMPOS JR. - JAIMINHO
A Partir de: 18/12/2020

Processo N.: 1000003433754
Nome: (288743/1) ANDERSON CHAVES BRITO
Cargo/Função: (3441) PROFESSOR EDUC. BASICA
Un. Adm.: (106020) E.E. PROFª. ELIZABETH MARIA BASTOS
A Partir de: 18/12/2020

Processo N.: 1000003455494
Nome: (271326/5) ANDERSON WAKINAGUNI MICHUURA
Cargo/Função: (3441) PROFESSOR EDUC. BASICA
Un. Adm.: (014435) E.E. ALFREDO JOSE DA SILVA
A Partir de: 18/12/2020

Processo N.: 1000003439213
Nome: (87098/2) ANDRE LUIZ FERNANDES DE OLIVEIRA
Cargo/Função: (3441) PROFESSOR EDUC. BASICA
Un. Adm.: (011282) E.E. HERONILDES ARAUJO
A Partir de: 18/12/2020

Processo N.: 1000003429951
Nome: (288484/1) ANDREIA BOENO DE LIMA
Cargo/Função: (3441) PROFESSOR EDUC. BASICA
Un. Adm.: (013242) E.E. NILZA DE OLIVEIRA PIPINO
A Partir de: 18/12/2020

Processo N.: 1000003480533
Nome: (128341/31) ANDREIA UREL RODRIGUES
Cargo/Função: (3441) PROFESSOR EDUC. BASICA
Un. Adm.: (014478) E.E. EVANG. ASSEMBLEIA DE DEUS
A Partir de: 18/12/2020

Processo N.: 1000003481075
Nome: (128341/31) ANDREIA UREL RODRIGUES
Cargo/Função: (3441) PROFESSOR EDUC. BASICA
Un. Adm.: (014478) E.E. EVANG. ASSEMBLEIA DE DEUS
A Partir de: 18/12/2020

Processo N.: 1000003481147
Nome: (128341/31) ANDREIA UREL RODRIGUES
Cargo/Função: (3441) PROFESSOR EDUC. BASICA
Un. Adm.: (014478) E.E. EVANG. ASSEMBLEIA DE DEUS
A Partir de: 18/12/2020

Processo N.: 1000003435111
Nome: (289971/1) ANDRESSA GOUVEIA PONSO
Cargo/Função: (3441) PROFESSOR EDUC. BASICA
Un. Adm.: (010901) E.E. SAGRADO CORACAO DE JESUS
A Partir de: 18/12/2020

Processo N.: 1000003439457
Nome: (210923/10) ANILZA CANDIDO DA SILVA
Cargo/Função: (3441) PROFESSOR EDUC. BASICA
Un. Adm.: (038598) E.E. IGNACIO SCHEVINSKI FILHO
A Partir de: 18/12/2020

Processo N.: 1000003491599
Nome: (290061/1) ANNA CAROLINA DE ALMEIDA E SILVA
Cargo/Função: (3441) PROFESSOR EDUC. BASICA
Un. Adm.: (009571) E.E. DR. HELIO PALMA DE ARRUDA
A Partir de: 18/12/2020

Processo N.: 1000003496567
Nome: (242530/1) ANTONIO SIMOES DE OLIVEIRA NETO
Cargo/Função: (3441) PROFESSOR EDUC. BASICA
Un. Adm.: (156434) E.E. JOSÉDOMINGOS FRAGA
A Partir de: 18/12/2020

Processo N.: 1000003495142
Nome: (112218/12) APARECIDO BORGES DA SILVA
Cargo/Função: (3441) PROFESSOR EDUC. BASICA
Un. Adm.: (156418) CEJA BENEDITO SANTANA DA SILVA FREIRE
A Partir de: 18/12/2020

Processo N.: 1000003437722
Nome: (101991/21) ARLENE APARECIDA POUBEL SIRENA
Cargo/Função: (3441) PROFESSOR EDUC. BASICA
Un. Adm.: (015687) E.E. OSCAR SOARES
A Partir de: 18/12/2020

Processo N.: 1000003432840
Nome: (288856/1) ARUAN RIBEIRO DE SOUZA
Cargo/Função: (3441) PROFESSOR EDUC. BASICA
Un. Adm.: (012114) E.E. PEDRO GARDES
A Partir de: 18/12/2020

Processo N.: 1000003454405
Nome: (51546/5) BENEDITO FELIPE DA SILVA FILHO
Cargo/Função: (3441) PROFESSOR EDUC. BASICA
Un. Adm.: (010553) E.E. ANDRE LUIZ DA SILVA REIS
A Partir de: 18/12/2020

Processo N.: 1000003433940
Nome: (35606/46) BENJAMIM WALTER NUNES DA COSTA
Cargo/Função: (3441) PROFESSOR EDUC. BASICA
Un. Adm.: (011967) E.E. PROF. VANIL STABILITO
A Partir de: 18/12/2020

Processo N.: 1000003503322
Nome: (279508/2) BRUNA CHAGAS PAZ
Cargo/Função: (3441) PROFESSOR EDUC. BASICA
Un. Adm.: (014176) E.E. MARTINIANO CARLOS PEREIRA

<p>A Partir de: 18/12/2020</p> <p>Processo N.: 1000003504394 Nome: (289576/1) BRUNA VITTORAZZI DUARTE LEAL Cargo/Função: (3441) PROFESSOR EDUC. BASICA Un. Adm: (012114) E.E. PEDRO GARDES A Partir de: 18/12/2020</p> <p>Processo N.: 1000003432232 Nome: (286357/1) BRUNO DANIEL PAIVA Cargo/Função: (3441) PROFESSOR EDUC. BASICA Un. Adm: (009571) E.E. DR. HELIO PALMA DE ARRUDA A Partir de: 18/12/2020</p> <p>Processo N.: 1000003434344 Nome: (295909/1) CAMILA CAROLINA ARRUDA Cargo/Função: (3441) PROFESSOR EDUC. BASICA Un. Adm: (015601) E.E. CECILIA METRELES A Partir de: 18/12/2020</p> <p>Processo N.: 1000003433196 Nome: (87299/1) CARLA PATRICIA CAVALCANTE SILVA Cargo/Função: (3441) PROFESSOR EDUC. BASICA Un. Adm: (012157) E.E. Dep. EMANUEL PINHEIRO A Partir de: 18/12/2020</p> <p>Processo N.: 1000003436744 Nome: (289697/1) CASSIA LOSANGELA DA SILVA PINTO DUTRA Cargo/Função: (3441) PROFESSOR EDUC. BASICA Un. Adm: (145734) E.E. MARIA MIRANDA ARAUJO A Partir de: 18/12/2020</p> <p>Processo N.: 1000003431378 Nome: (121412/24) CESAR MASO Cargo/Função: (3441) PROFESSOR EDUC. BASICA Un. Adm: (011967) E.E. PROF. VANIL STABILITO A Partir de: 18/12/2020</p> <p>Processo N.: 1000003497153 Nome: (121412/24) CESAR MASO Cargo/Função: (3441) PROFESSOR EDUC. BASICA Un. Adm: (011967) E.E. PROF. VANIL STABILITO A Partir de: 18/12/2020</p> <p>Processo N.: 1000003441410 Nome: (220202/4) CINTHIA VIEIRA MONTEIRO Cargo/Função: (3441) PROFESSOR EDUC. BASICA Un. Adm: (010855) E.E. SILVESTRE GOMES JARDIM A Partir de: 18/12/2020</p> <p>Processo N.: 1000003439129 Nome: (204373/11) CLADERCI ANTONIO CASAGRANDE JUNIOR Cargo/Função: (3441) PROFESSOR EDUC. BASICA Un. Adm: (156434) E.E. JOSÉDOMINGOS FRAGA A Partir de: 18/12/2020</p> <p>Processo N.: 1000003431542 Nome: (75413/45) CLEA DE JESUS MARTINS Cargo/Função: (3441) PROFESSOR EDUC. BASICA Un. Adm: (011967) E.E. PROF. VANIL STABILITO A Partir de: 18/12/2020</p> <p>Processo N.: 1000003482963 Nome: (215024/10) CRISTHINA VENANCIA DE OLIVEIRA Cargo/Função: (3441) PROFESSOR EDUC. BASICA Un. Adm: (009679) E.E. PROFª. HERMELINDA DE FIGUEIREDO A Partir de: 18/12/2020</p> <p>Processo N.: 1000003432133 Nome: (210054/24) CRISTIANE DE CASSIA CORREA OLIVEIRA Cargo/Função: (3441) PROFESSOR EDUC. BASICA Un. Adm: (173584) E. E. GOV. JOSE GARCIA NETO A Partir de: 18/12/2020</p> <p>Processo N.: 1000003432134 Nome: (210054/24) CRISTIANE DE CASSIA CORREA OLIVEIRA Cargo/Função: (3441) PROFESSOR EDUC. BASICA Un. Adm: (173584) E. E. GOV. JOSE GARCIA NETO A Partir de: 18/12/2020</p> <p>Processo N.: 1000003433288 Nome: (210054/24) CRISTIANE DE CASSIA CORREA OLIVEIRA Cargo/Função: (3441) PROFESSOR EDUC. BASICA Un. Adm: (173584) E. E. GOV. JOSE GARCIA NETO A Partir de: 18/12/2020</p> <p>Processo N.: 1000003441913 Nome: (61568/47) CRISTIANE MARIA DO ROSARIO Cargo/Função: (3441) PROFESSOR EDUC. BASICA Un. Adm: (012130) E.E. MARIA LEITE MARCOSKI A Partir de: 18/12/2020</p> <p>Processo N.: 1000003452096 Nome: (61568/47) CRISTIANE MARIA DO ROSARIO Cargo/Função: (3441) PROFESSOR EDUC. BASICA Un. Adm: (012130) E.E. MARIA LEITE MARCOSKI A Partir de: 18/12/2020</p> <p>Processo N.: 1000003490876 Nome: (61568/47) CRISTIANE MARIA DO ROSARIO Cargo/Função: (3441) PROFESSOR EDUC. BASICA Un. Adm: (012130) E.E. MARIA LEITE MARCOSKI A Partir de: 18/12/2020</p> <p>Processo N.: 1000003431223 Nome: (288914/1) CRISTIANO CARVALHO DA SILVA</p>	<p>Cargo/Função: (3441) PROFESSOR EDUC. BASICA Un. Adm: (014230) E.E. MARIA ESTHER PERES A Partir de: 18/12/2020</p> <p>Processo N.: 1000003457422 Nome: (288914/1) CRISTIANO CARVALHO DA SILVA Cargo/Função: (3441) PROFESSOR EDUC. BASICA Un. Adm: (014230) E.E. MARIA ESTHER PERES A Partir de: 18/12/2020</p> <p>Processo N.: 1000003480571 Nome: (220885/41) CRISTIANY MARINHO DE SOUZA MAGALHAES Cargo/Função: (3441) PROFESSOR EDUC. BASICA Un. Adm: (009482) E.E. PROF. HELIODORO CAPISTRANO DA SILVA A Partir de: 18/12/2020</p> <p>Processo N.: 1000003496248 Nome: (290257/1) CRISTINA KESSIA MEDEIROS DE OLIVEIRA Cargo/Função: (3441) PROFESSOR EDUC. BASICA Un. Adm: (011614) E.E. Sen. MARIO MOTA A Partir de: 18/12/2020</p> <p>Processo N.: 1000003435483 Nome: (86584/16) CRISTINA RODRIGUES DE LIMA Cargo/Função: (3441) PROFESSOR EDUC. BASICA Un. Adm: (014516) E.E. JOAQUIM A. COSTA MARQUES A Partir de: 18/12/2020</p> <p>Processo N.: 1000003439976 Nome: (123639/15) CRISTINA TOCHETO Cargo/Função: (3441) PROFESSOR EDUC. BASICA Un. Adm: (016470) E.E. DOM BOSCO A Partir de: 18/12/2020</p> <p>Processo N.: 1000003432923 Nome: (290051/1) DAIANA DO CARMO DE OLIVEIRA Cargo/Função: (3441) PROFESSOR EDUC. BASICA Un. Adm: (012114) E.E. PEDRO GARDES A Partir de: 18/12/2020</p> <p>Processo N.: 1000003431232 Nome: (118807/14) DANIEL FERNANDES CARVALHO CORREA Cargo/Função: (3441) PROFESSOR EDUC. BASICA Un. Adm: (104248) E.E. JAIME VERISSIMO DE CAMPOS JR. - JAIMINHO A Partir de: 18/12/2020</p> <p>Processo N.: 1000003432998 Nome: (275816/5) DANIEL RICARDO MARTINS Cargo/Função: (3441) PROFESSOR EDUC. BASICA Un. Adm: (011126) E.E. JOAQUIM NUNES ROCHA A Partir de: 18/12/2020</p> <p>Processo N.: 1000003438215 Nome: (275816/5) DANIEL RICARDO MARTINS Cargo/Função: (3441) PROFESSOR EDUC. BASICA Un. Adm: (011126) E.E. JOAQUIM NUNES ROCHA A Partir de: 18/12/2020</p> <p>Processo N.: 1000003501407 Nome: (287893/1) DANIELA SCRIDELLI PEREIRA Cargo/Função: (3441) PROFESSOR EDUC. BASICA Un. Adm: (010880) E.E. DANIEL MARTINS MOURA A Partir de: 18/12/2020</p> <p>Processo N.: 1000003412233 Nome: (290199/1) DANIELA SOUZA FUTRO Cargo/Função: (3441) PROFESSOR EDUC. BASICA Un. Adm: (042587) E.E. PROF. RAFAEL RUEDA A Partir de: 18/12/2020</p> <p>Processo N.: 1000003480584 Nome: (290216/1) DANIELE FROELICH Cargo/Função: (3441) PROFESSOR EDUC. BASICA Un. Adm: (014419) E.E. PROFª. JULIETA XAVIER BORGES A Partir de: 18/12/2020</p> <p>Processo N.: 1000003432792 Nome: (105077/8) DAPHINE VIEGAS DE AMORIM Cargo/Função: (3441) PROFESSOR EDUC. BASICA Un. Adm: (104248) E.E. JAIME VERISSIMO DE CAMPOS JR. - JAIMINHO A Partir de: 18/12/2020</p> <p>Processo N.: 1000003457144 Nome: (288756/1) DAVIDSON FERREIRA OLIVEIRA Cargo/Função: (3441) PROFESSOR EDUC. BASICA Un. Adm: (015032) E. E. Min. JOAO ALBERTO A Partir de: 18/12/2020</p> <p>Processo N.: 1000003457867 Nome: (288265/1) DAYANA NUNES SILVA ALENCAR Cargo/Função: (3441) PROFESSOR EDUC. BASICA Un. Adm: (010340) E.E. LICEU CUIABANO - MARIA DE ARRUDA MULLER A Partir de: 18/12/2020</p> <p>Processo N.: 1000003433294 Nome: (289820/1) DAYVISON CARLOS COSTA DOS SANTOS Cargo/Função: (3441) PROFESSOR EDUC. BASICA Un. Adm: (009482) E.E. PROF. HELIODORO CAPISTRANO DA SILVA A Partir de: 18/12/2020</p> <p>Processo N.: 1000003438988 Nome: (290012/1) DEIVIDE RODRIGUES ALVES Cargo/Função: (3441) PROFESSOR EDUC. BASICA Un. Adm: (176800) E. E. PARECIS A Partir de: 18/12/2020</p>
---	---

Processo N.: 1000003430261
 Nome: (230233/5) DEMETRIO VITCOV JUNIOR
 Cargo/Função: (3441) PROFESSOR EDUC. BASICA
 Un. Adm: (044253) E.E. QUERENCIA
 A Partir de: 18/12/2020

Processo N.: 1000003493818
 Nome: (97911/55) DHIANE CHEILA DA SILVA BERGAMINI
 Cargo/Função: (3441) PROFESSOR EDUC. BASICA
 Un. Adm: (013242) E.E. NILZA DE OLIVEIRA PIPINO
 A Partir de: 18/12/2020

Processo N.: 1000003439138
 Nome: (288400/1) DIEGO AURELIANO DA SILVA
 Cargo/Função: (3441) PROFESSOR EDUC. BASICA
 Un. Adm: (009440) E.E. LEVEGILDO DE MELO
 A Partir de: 18/12/2020

Processo N.: 1000003439663
 Nome: (288400/1) DIEGO AURELIANO DA SILVA
 Cargo/Função: (3441) PROFESSOR EDUC. BASICA
 Un. Adm: (009440) E.E. LEVEGILDO DE MELO
 A Partir de: 18/12/2020

Processo N.: 1000003434193
 Nome: (203747/11) DIONES GUSMAO LUCAS
 Cargo/Função: (3441) PROFESSOR EDUC. BASICA
 Un. Adm: (011576) E.E. DINIZ ALVES DE TOLEDO
 A Partir de: 18/12/2020

Processo N.: 1000003438444
 Nome: (135183/23) DJENANE MENDES DOS SANTOS
 Cargo/Função: (3441) PROFESSOR EDUC. BASICA
 Un. Adm: (010154) E.E. ZELIA DA COSTA ALMEIDA
 A Partir de: 18/12/2020

Processo N.: 1000003496745
 Nome: (84408/1) DOMINGAS SOARES MACIEL DIAS
 Cargo/Função: (3441) PROFESSOR EDUC. BASICA
 Un. Adm: (060194) E.E. PROFª. MARIA DE LOURDES H.MORAES
 A Partir de: 18/12/2020

Processo N.: 1000003494221
 Nome: (38011/8) DOMINGOS SILVA LIMA
 Cargo/Função: (3441) PROFESSOR EDUC. BASICA
 Un. Adm: (010057) E.E. DIONE AUGUSTA SILVA SOUZA
 A Partir de: 18/12/2020

Processo N.: 1000003494224
 Nome: (38011/8) DOMINGOS SILVA LIMA
 Cargo/Função: (3441) PROFESSOR EDUC. BASICA
 Un. Adm: (010057) E.E. DIONE AUGUSTA SILVA SOUZA
 A Partir de: 18/12/2020

Processo N.: 1000003441910
 Nome: (48164/44) DORALICE DA SILVA E SILVA
 Cargo/Função: (3441) PROFESSOR EDUC. BASICA
 Un. Adm: (012130) E.E. MARIA LEITE MARCOSKI
 A Partir de: 18/12/2020

Processo N.: 1000003430886
 Nome: (94243/26) DORVANIR MODESTO DAUD
 Cargo/Função: (3441) PROFESSOR EDUC. BASICA
 Un. Adm: (011134) E.E. LA SALLE
 A Partir de: 18/12/2020

Processo N.: 1000003498637
 Nome: (211830/12) EDEN SANTOS SERRAGLIO
 Cargo/Função: (3441) PROFESSOR EDUC. BASICA
 Un. Adm: (013129) E.E. VERENA LEITE DE BRITO
 A Partir de: 18/12/2020

Processo N.: 1000003490699
 Nome: (288287/1) EDER ANTONIO RADAELLI
 Cargo/Função: (3441) PROFESSOR EDUC. BASICA
 Un. Adm: (009903) E.E. VICTORINO MONTEIRO DA SILVA
 A Partir de: 18/12/2020

Processo N.: 1000003432608
 Nome: (282800/7) EDER BRAGA JUNIOR
 Cargo/Função: (3441) PROFESSOR EDUC. BASICA
 Un. Adm: (192147) E.E PROFESSORA EDITH PEREIRA BARBOSA
 A Partir de: 18/12/2020

Processo N.: 1000003436970
 Nome: (69555/4) EDINA MARA DELAVY RODRIGUES
 Cargo/Função: (3441) PROFESSOR EDUC. BASICA
 Un. Adm: (044245) E.E. PROFª. AMELIA DE OLIVEIRA SILVA
 A Partir de: 18/12/2020

Processo N.: 1000003501544
 Nome: (113415/21) EDNEIA DA SILVA FONTES ORMOND
 Cargo/Função: (3441) PROFESSOR EDUC. BASICA
 Un. Adm: (010154) E.E. ZELIA DA COSTA ALMEIDA
 A Partir de: 18/12/2020

Processo N.: 1000003501545
 Nome: (113415/21) EDNEIA DA SILVA FONTES ORMOND
 Cargo/Função: (3441) PROFESSOR EDUC. BASICA
 Un. Adm: (010154) E.E. ZELIA DA COSTA ALMEIDA
 A Partir de: 18/12/2020

Processo N.: 1000003430530
 Nome: (285861/1) EDUARDO GASPARI RIBEIRO TAQUES FILHO
 Cargo/Função: (3441) PROFESSOR EDUC. BASICA
 Un. Adm: (014435) E.E. ALFREDO JOSE DA SILVA

A Partir de: 18/12/2020

Processo N.: 1000003430924
 Nome: (203920/13) ELENILSON ODAIR DE MORAIS
 Cargo/Função: (3441) PROFESSOR EDUC. BASICA
 Un. Adm: (012300) E.E. MIGUEL BARACAT
 A Partir de: 18/12/2020

Processo N.: 1000003431035
 Nome: (203920/13) ELENILSON ODAIR DE MORAIS
 Cargo/Função: (3441) PROFESSOR EDUC. BASICA
 Un. Adm: (012300) E.E. MIGUEL BARACAT
 A Partir de: 18/12/2020

Processo N.: 1000003495109
 Nome: (203920/13) ELENILSON ODAIR DE MORAIS
 Cargo/Função: (3441) PROFESSOR EDUC. BASICA
 Un. Adm: (012300) E.E. MIGUEL BARACAT
 A Partir de: 18/12/2020

Processo N.: 1000003431451
 Nome: (114289/9) ELIANE BUENO DA SILVA
 Cargo/Função: (3441) PROFESSOR EDUC. BASICA
 Un. Adm: (146420) CEJA PROF. ANTONIO CESARIO DE FIGUEIREDO NETO
 A Partir de: 18/12/2020

Processo N.: 1000003437768
 Nome: (253399/1) ELIANE LIMA BORGES DE MEDEIROS
 Cargo/Função: (3441) PROFESSOR EDUC. BASICA
 Un. Adm: (010928) E.E. JOSE SALMEN HANZE
 A Partir de: 18/12/2020

Processo N.: 1000003450090
 Nome: (247906/22) ELIANE RODRIGUES BARRIM
 Cargo/Função: (3441) PROFESSOR EDUC. BASICA
 Un. Adm: (013560) E.E. JOAO PAULO II
 A Partir de: 18/12/2020

Processo N.: 1000003430880
 Nome: (290462/1) ELISANGELA CRISTINA SIQUEIRA DE MELO
 Cargo/Função: (3441) PROFESSOR EDUC. BASICA
 Un. Adm: (010430) E.E. ALINA DO NASCIMENTO TOCANTINS
 A Partir de: 18/12/2020

Processo N.: 1000003490803
 Nome: (290092/1) ELIZANGELA DA ROCHA FERNANDES
 Cargo/Função: (3441) PROFESSOR EDUC. BASICA
 Un. Adm: (011010) E.E. MARECHAL DUTRA
 A Partir de: 18/12/2020

Processo N.: 1000003432291
 Nome: (58940/28) ELIZANGELA MARIOT
 Cargo/Função: (3441) PROFESSOR EDUC. BASICA
 Un. Adm: (013730) E.E. PROFª. ALDA GAWLINSKI SCOPEL
 A Partir de: 18/12/2020

Processo N.: 1000003485113
 Nome: (288572/1) ELIZEU MARTINS DE OLIVEIRA JUNIOR
 Cargo/Função: (3441) PROFESSOR EDUC. BASICA
 Un. Adm: (014630) E.E. Pe. EZEQUIEL RAMIN
 A Partir de: 18/12/2020

Processo N.: 1000003485351
 Nome: (288572/1) ELIZEU MARTINS DE OLIVEIRA JUNIOR
 Cargo/Função: (3441) PROFESSOR EDUC. BASICA
 Un. Adm: (014630) E.E. Pe. EZEQUIEL RAMIN
 A Partir de: 18/12/2020

Processo N.: 1000003433548
 Nome: (64055/30) ELYDIO JOSE MERIGHI
 Cargo/Função: (3441) PROFESSOR EDUC. BASICA
 Un. Adm: (010707) E.E. MARCELINA DE CAMPOS
 A Partir de: 18/12/2020

Processo N.: 1000003432306
 Nome: (287239/1) EMANOEL ANESIO ANDRADE FERREIRA
 Cargo/Função: (3441) PROFESSOR EDUC. BASICA
 Un. Adm: (014958) E.E. ANTONIO JOSE DE LIMA
 A Partir de: 18/12/2020

Processo N.: 1000003482967
 Nome: (76434/2) ENILZA ALBUQUERQUE DE ARRUDA
 Cargo/Função: (3441) PROFESSOR EDUC. BASICA
 Un. Adm: (012629) E.E. Cel. ANTONIO PAES DE BARROS
 A Partir de: 18/12/2020

Processo N.: 1000003430399
 Nome: (61935/13) ERASIO CESAR PEREIRA MAGALHAES
 Cargo/Função: (3441) PROFESSOR EDUC. BASICA
 Un. Adm: (010596) E.E. PRESIDENTE MEDICI
 A Partir de: 18/12/2020

Processo N.: 1000003430403
 Nome: (61935/13) ERASIO CESAR PEREIRA MAGALHAES
 Cargo/Função: (3441) PROFESSOR EDUC. BASICA
 Un. Adm: (010596) E.E. PRESIDENTE MEDICI
 A Partir de: 18/12/2020

Processo N.: 1000003433154
 Nome: (70823/4) EREMISIS GOMES SANTANA
 Cargo/Função: (3441) PROFESSOR EDUC. BASICA
 Un. Adm: (014320) E.E. MARIA DE LOURDES R. FRAGELLI
 A Partir de: 18/12/2020

Processo N.: 1000003433444
 Nome: (290552/1) ERICK CRISTIAN TOURO OLIVEIRA

<p>Cargo/Função: (3441) PROFESSOR EDUC. BASICA Un. Adm: (015482) E.E. RUI BARBOSA A Partir de: 18/12/2020</p>	<p>Processo N.: 1000003496103 Nome: (288027/1) FATIMA APARECIDA FONSECA DE FARIA Cargo/Função: (3441) PROFESSOR EDUC. BASICA Un. Adm: (015040) E.E. Cel. VANIQUE A Partir de: 18/12/2020</p>
<p>Processo N.: 1000003493672 Nome: (290552/1) ERICK CRISTIAN TOURAO OLIVEIRA Cargo/Função: (3441) PROFESSOR EDUC. BASICA Un. Adm: (015482) E.E. RUI BARBOSA A Partir de: 18/12/2020</p>	<p>Processo N.: 1000003439314 Nome: (86952/37) FATIMA REGINA DA SILVA Cargo/Função: (3441) PROFESSOR EDUC. BASICA Un. Adm: (040452) E.E. GOV. JULIO STRUBING MULLER A Partir de: 18/12/2020</p>
<p>Processo N.: 1000003504252 Nome: (290552/1) ERICK CRISTIAN TOURAO OLIVEIRA Cargo/Função: (3441) PROFESSOR EDUC. BASICA Un. Adm: (015482) E.E. RUI BARBOSA A Partir de: 18/12/2020</p>	<p>Processo N.: 1000003437510 Nome: (134470/26) FERNANDA DOMINGOS MENDES LOPES Cargo/Função: (3441) PROFESSOR EDUC. BASICA Un. Adm: (015482) E.E. RUI BARBOSA A Partir de: 18/12/2020</p>
<p>Processo N.: 1000003432301 Nome: (286066/1) EULICIO DE OLIVEIRA LOBO JUNIOR Cargo/Função: (3441) PROFESSOR EDUC. BASICA Un. Adm: (013730) E.E. PROFª. ALDA GAWLINSKI SCOPEL A Partir de: 18/12/2020</p>	<p>Processo N.: 1000003433160 Nome: (290434/1) FERNANDO CASTILHERO MONTEIRO Cargo/Função: (3441) PROFESSOR EDUC. BASICA Un. Adm: (156418) CEJA BENEDITO SANTANA DA SILVA FREIRE A Partir de: 18/12/2020</p>
<p>Processo N.: 1000003432307 Nome: (286066/1) EULICIO DE OLIVEIRA LOBO JUNIOR Cargo/Função: (3441) PROFESSOR EDUC. BASICA Un. Adm: (013730) E.E. PROFª. ALDA GAWLINSKI SCOPEL A Partir de: 18/12/2020</p>	<p>Processo N.: 1000003433210 Nome: (114974/15) FERNANDO GALLUCCI Cargo/Função: (3441) PROFESSOR EDUC. BASICA Un. Adm: (009482) E.E. PROF. HELIODORO CAPISTRANO DA SILVA A Partir de: 18/12/2020</p>
<p>Processo N.: 1000003491494 Nome: (59985/7) EUNICE JOANADART ALBERTINI Cargo/Função: (3441) PROFESSOR EDUC. BASICA Un. Adm: (009482) E.E. PROF. HELIODORO CAPISTRANO DA SILVA A Partir de: 18/12/2020</p>	<p>Processo N.: 1000003433459 Nome: (290095/1) FERNANDO HENRIQUE DE SAIBER Cargo/Função: (3441) PROFESSOR EDUC. BASICA Un. Adm: (049794) E.E. SANTO ANTONIO A Partir de: 18/12/2020</p>
<p>Processo N.: 1000003491576 Nome: (59985/7) EUNICE JOANADART ALBERTINI Cargo/Função: (3441) PROFESSOR EDUC. BASICA Un. Adm: (009482) E.E. PROF. HELIODORO CAPISTRANO DA SILVA A Partir de: 18/12/2020</p>	<p>Processo N.: 1000003491274 Nome: (228850/17) FLAVIA FERREIRA FERNANDES Cargo/Função: (3441) PROFESSOR EDUC. BASICA Un. Adm: (011401) E.E. ANTONIO CRISTINO CORTES A Partir de: 18/12/2020</p>
<p>Processo N.: 1000003430413 Nome: (109202/7) EVA VILMA DE SOUZA Cargo/Função: (3441) PROFESSOR EDUC. BASICA Un. Adm: (010154) E.E. ZELIA DA COSTA ALMEIDA A Partir de: 18/12/2020</p>	<p>Processo N.: 1000003495496 Nome: (288270/1) FLAVIO RIBEIRO BUENO Cargo/Função: (3441) PROFESSOR EDUC. BASICA Un. Adm: (061441) E.E. 19 DE DEZEMBRO A Partir de: 18/12/2020</p>
<p>Processo N.: 1000003497961 Nome: (109202/7) EVA VILMA DE SOUZA Cargo/Função: (3441) PROFESSOR EDUC. BASICA Un. Adm: (010154) E.E. ZELIA DA COSTA ALMEIDA A Partir de: 18/12/2020</p>	<p>Processo N.: 1000003491294 Nome: (65260/7) FLENICE DE MORAES MENDES Cargo/Função: (3441) PROFESSOR EDUC. BASICA Un. Adm: (009652) E.E. PROF. BENEDITO DE CARVALHO A Partir de: 18/12/2020</p>
<p>Processo N.: 1000003439387 Nome: (239543/24) EVELINI ARSEGO Cargo/Função: (3441) PROFESSOR EDUC. BASICA Un. Adm: (156434) E.E. JOSÉDOMINGOS FRAGA A Partir de: 18/12/2020</p>	<p>Processo N.: 1000003441186 Nome: (265713/5) FRANCYNE CARMEM SANTOS CORREIA DA SILVA Cargo/Função: (3441) PROFESSOR EDUC. BASICA Un. Adm: (009466) E.E. JOAQUINA CERQUEIRA CALDAS A Partir de: 18/12/2020</p>
<p>Processo N.: 1000003497099 Nome: (92918/18) EVERALDO DA SILVA Cargo/Função: (3441) PROFESSOR EDUC. BASICA Un. Adm: (015954) E.E. WILSON DE ALMEIDA A Partir de: 18/12/2020</p>	<p>Processo N.: 1000003442345 Nome: (286470/1) GABRIEL MARCHETTO Cargo/Função: (3441) PROFESSOR EDUC. BASICA Un. Adm: (016055) E.E. MADRE TARCILA A Partir de: 18/12/2020</p>
<p>Processo N.: 1000003456288 Nome: (287301/1) EVILEN GODOI Cargo/Função: (3441) PROFESSOR EDUC. BASICA Un. Adm: (011746) CEJA PROF. MILTON MARQUES CURVO A Partir de: 18/12/2020</p>	<p>Processo N.: 1000003437332 Nome: (66659/4) GERALDO WERLEY MENDES DOS SANTOS Cargo/Função: (3441) PROFESSOR EDUC. BASICA Un. Adm: (011444) E.E. NOSSA SENHORA DA GUIA A Partir de: 18/12/2020</p>
<p>Processo N.: 1000003491286 Nome: (287301/1) EVILEN GODOI Cargo/Função: (3441) PROFESSOR EDUC. BASICA Un. Adm: (011746) CEJA PROF. MILTON MARQUES CURVO A Partir de: 18/12/2020</p>	<p>Processo N.: 1000003441933 Nome: (253801/1) GETER MENDES SILVA SOUSA Cargo/Função: (3441) PROFESSOR EDUC. BASICA Un. Adm: (042587) E.E. PROF. RAFAEL RUEDA A Partir de: 18/12/2020</p>
<p>Processo N.: 1000003441662 Nome: (86802/29) FABIANA CAMILO DA CRUZ Cargo/Função: (3441) PROFESSOR EDUC. BASICA Un. Adm: (010553) E.E. ANDRE LUIZ DA SILVA REIS A Partir de: 18/12/2020</p>	<p>Processo N.: 1000003437340 Nome: (227448/1) GIBRAN DIAS PAES DE FREITAS Cargo/Função: (3441) PROFESSOR EDUC. BASICA Un. Adm: (011444) E.E. NOSSA SENHORA DA GUIA A Partir de: 18/12/2020</p>
<p>Processo N.: 1000003441701 Nome: (86802/29) FABIANA CAMILO DA CRUZ Cargo/Função: (3441) PROFESSOR EDUC. BASICA Un. Adm: (010553) E.E. ANDRE LUIZ DA SILVA REIS A Partir de: 18/12/2020</p>	<p>Processo N.: 1000003435890 Nome: (238761/35) GILIARD BALDUINO Cargo/Função: (3441) PROFESSOR EDUC. BASICA Un. Adm: (013765) E.E. JOAO RIBEIRO VILELA A Partir de: 18/12/2020</p>
<p>Processo N.: 1000003494234 Nome: (242396/1) FABIANA RODRIGUES NEVES DE SOUZA Cargo/Função: (3441) PROFESSOR EDUC. BASICA Un. Adm: (010995) E.E. Maj. OTAVIO PITALUGA A Partir de: 18/12/2020</p>	<p>Processo N.: 1000003490692 Nome: (234207/6) GILMAR FRANCISCO DE LARA Cargo/Função: (3441) PROFESSOR EDUC. BASICA Un. Adm: (021628) E.E. RODOLFO AUGUSTO T. CURVO A Partir de: 18/12/2020</p>
<p>Processo N.: 1000003432311 Nome: (282303/2) FABRICIO ANTONIO BARZAN Cargo/Função: (3441) PROFESSOR EDUC. BASICA Un. Adm: (010707) E.E. MARCELINA DE CAMPOS A Partir de: 18/12/2020</p>	<p>Processo N.: 1000003503775 Nome: (70605/14) GISLENE TRINDADE BOABAID BRANDAO Cargo/Função: (3441) PROFESSOR EDUC. BASICA Un. Adm: (015474) E.E. PROFª. MARINES FATIMA DE SA TEIXEIRA A Partir de: 18/12/2020</p>
<p>Processo N.: 1000003435567 Nome: (288027/1) FATIMA APARECIDA FONSECA DE FARIA Cargo/Função: (3441) PROFESSOR EDUC. BASICA Un. Adm: (015040) E.E. Cel. VANIQUE A Partir de: 18/12/2020</p>	<p>Processo N.: 1000003436365 Nome: (96615/20) GRASIELA DA CASSIA DIAS Cargo/Função: (3441) PROFESSOR EDUC. BASICA Un. Adm: (015458) E.E. VITORIA FURLANI DA RIVA</p>

A Partir de: 18/12/2020	Cargo/Função: (3441) PROFESSOR EDUC. BASICA Un. Adm: (014320) E.E. MARIA DE LOURDES R. FRAGELLI A Partir de: 18/12/2020
Processo N.: 1000003496207 Nome: (134294/25) GRAZIELA FRITZEN SOARES Cargo/Função: (3441) PROFESSOR EDUC. BASICA Un. Adm: (015601) E.E. CECILIA MEIRELES A Partir de: 18/12/2020	Processo N.: 1000003437898 Nome: (296093/1) JONATAS DO NASCIMENTO SOUSA Cargo/Função: (3441) PROFESSOR EDUC. BASICA Un. Adm: (038636) E.E. PROFª. MARIA ELZA FERREIRA INACIO A Partir de: 18/12/2020
Processo N.: 1000003437726 Nome: (214682/2) GUSTAVO DUCOFF GUIMARAES Cargo/Função: (3441) PROFESSOR EDUC. BASICA Un. Adm: (009474) E.E. SOUZA BANDEIRA A Partir de: 18/12/2020	Processo N.: 1000003438955 Nome: (288176/1) JONATHAN FERNANDO COSTA ALVES Cargo/Função: (3441) PROFESSOR EDUC. BASICA Un. Adm: (176800) E. E. PARECIS A Partir de: 18/12/2020
Processo N.: 1000003405158 Nome: (287166/1) HEBERT CHAVES ROCHA DE OLIVEIRA Cargo/Função: (3441) PROFESSOR EDUC. BASICA Un. Adm: (011339) E.E. IR. DIVA PIMENTEL A Partir de: 18/12/2020	Processo N.: 1000003431189 Nome: (229265/4) JONHY SYLLAS DOS SANTOS FERREIRA Cargo/Função: (3441) PROFESSOR EDUC. BASICA Un. Adm: (014419) E.E. PROFª. JULIETA XAVIER BORGES A Partir de: 18/12/2020
Processo N.: 1000003501382 Nome: (257968/1) HELEEN CRISTINA SILVA CAMPOS Cargo/Função: (3441) PROFESSOR EDUC. BASICA Un. Adm: (010880) E.E. DANIEL MARTINS MOURA A Partir de: 18/12/2020	Processo N.: 1000003480512 Nome: (35779/1) JOSE LELES Cargo/Função: (3441) PROFESSOR EDUC. BASICA Un. Adm: (021717) E.E. 19 DE MAIO A Partir de: 18/12/2020
Processo N.: 1000003497352 Nome: (101727/39) IANA SANTOS MARASSI Cargo/Função: (3441) PROFESSOR EDUC. BASICA Un. Adm: (096865) E.E. PROFªMARLENE MARQUES DE BARROS A Partir de: 18/12/2020	Processo N.: 1000003430750 Nome: (141143/19) JOSE LUIS NUNES DOS SANTOS Cargo/Função: (3441) PROFESSOR EDUC. BASICA Un. Adm: (038652) E.E. 29 DE JULHO A Partir de: 18/12/2020
Processo N.: 1000003434100 Nome: (252862/1) IGOR RIBEIRO LIMA Cargo/Função: (3441) PROFESSOR EDUC. BASICA Un. Adm: (049794) E.E. SANTO ANTONIO A Partir de: 18/12/2020	Processo N.: 1000003431342 Nome: (141143/19) JOSE LUIS NUNES DOS SANTOS Cargo/Função: (3441) PROFESSOR EDUC. BASICA Un. Adm: (038652) E.E. 29 DE JULHO A Partir de: 18/12/2020
Processo N.: 1000003457163 Nome: (84434/1) ILMA MOREIRA DA SILVA Cargo/Função: (3441) PROFESSOR EDUC. BASICA Un. Adm: (010065) E.E. TANCREDO DE ALMEIDA NEVES A Partir de: 18/12/2020	Processo N.: 1000003438776 Nome: (141143/19) JOSE LUIS NUNES DOS SANTOS Cargo/Função: (3441) PROFESSOR EDUC. BASICA Un. Adm: (038652) E.E. 29 DE JULHO A Partir de: 18/12/2020
Processo N.: 1000003494298 Nome: (218571/16) IVANETE GONCALVES DA SILVA Cargo/Função: (3441) PROFESSOR EDUC. BASICA Un. Adm: (010995) E.E. Maj. OTAVIO PITALUGA A Partir de: 18/12/2020	Processo N.: 1000003435556 Nome: (115268/15) JOSE PAULO DALPOZ Cargo/Função: (3441) PROFESSOR EDUC. BASICA Un. Adm: (013560) E.E. JOAO PAULO II A Partir de: 18/12/2020
Processo N.: 1000003435411 Nome: (105483/24) IVONETE COLPANI Cargo/Função: (3441) PROFESSOR EDUC. BASICA Un. Adm: (015458) E.E. VITORIA FURLANI DA RIVA A Partir de: 18/12/2020	Processo N.: 1000003431155 Nome: (270958/5) JOSE PEDRO CUSTODIO NETTO Cargo/Função: (3441) PROFESSOR EDUC. BASICA Un. Adm: (192147) E.E PROFESSORA EDITH PEREIRA BARBOSA A Partir de: 18/12/2020
Processo N.: 1000003482962 Nome: (105483/24) IVONETE COLPANI Cargo/Função: (3441) PROFESSOR EDUC. BASICA Un. Adm: (015458) E.E. VITORIA FURLANI DA RIVA A Partir de: 18/12/2020	Processo N.: 1000003434429 Nome: (287252/1) JOSE RAMSSES DOS SANTOS COUSO Cargo/Função: (3441) PROFESSOR EDUC. BASICA Un. Adm: (011045) E.E. PROFª. ELIZABETH DE FREITAS MAGALHAES A Partir de: 18/12/2020
Processo N.: 1000003495141 Nome: (39003/7) JACI DONATTI Cargo/Função: (3441) PROFESSOR EDUC. BASICA Un. Adm: (156418) CEJA BENEDITO SANTANA DA SILVA FREIRE A Partir de: 18/12/2020	Processo N.: 1000003433110 Nome: (215201/23) JOSEANE BEAL CALEFFI DE ABREU Cargo/Função: (3441) PROFESSOR EDUC. BASICA Un. Adm: (156418) CEJA BENEDITO SANTANA DA SILVA FREIRE A Partir de: 18/12/2020
Processo N.: 1000003434279 Nome: (204492/19) JAQUELINE RODRIGUES SOUZA Cargo/Função: (3441) PROFESSOR EDUC. BASICA Un. Adm: (014230) E.E. MARIA ESTHER PERES A Partir de: 18/12/2020	Processo N.: 1000003483944 Nome: (118748/9) JOSIANE RODRIGUES DOS SANTOS Cargo/Função: (3441) PROFESSOR EDUC. BASICA Un. Adm: (010057) E.E. DIONE AUGUSTA SILVA SOUZA A Partir de: 18/12/2020
Processo N.: 1000003436712 Nome: (224971/3) JAQUELINO PINTO DE SOUZA Cargo/Função: (3441) PROFESSOR EDUC. BASICA Un. Adm: (015954) E.E. WILSON DE ALMEIDA A Partir de: 18/12/2020	Processo N.: 1000003483945 Nome: (118748/9) JOSIANE RODRIGUES DOS SANTOS Cargo/Função: (3441) PROFESSOR EDUC. BASICA Un. Adm: (010057) E.E. DIONE AUGUSTA SILVA SOUZA A Partir de: 18/12/2020
Processo N.: 1000003441919 Nome: (268526/16) JASPIO ALENCAR DE SOUZA Cargo/Função: (3441) PROFESSOR EDUC. BASICA Un. Adm: (015687) E.E. OSCAR SOARES A Partir de: 18/12/2020	Processo N.: 1000003439488 Nome: (289851/1) JOSIANE SOUSA DE OLIVEIRA Cargo/Função: (3441) PROFESSOR EDUC. BASICA Un. Adm: (016055) E.E. MADRE TARCILA A Partir de: 18/12/2020
Processo N.: 1000003440878 Nome: (265240/17) JEFFERSON ROMAO TEIXEIRA DA SILVA Cargo/Função: (3441) PROFESSOR EDUC. BASICA Un. Adm: (012564) E.E. HERMES RODRIGUES DE ALCANTARA A Partir de: 18/12/2020	Processo N.: 1000003456665 Nome: (289851/1) JOSIANE SOUSA DE OLIVEIRA Cargo/Função: (3441) PROFESSOR EDUC. BASICA Un. Adm: (016055) E.E. MADRE TARCILA A Partir de: 18/12/2020
Processo N.: 1000003498056 Nome: (258100/1) JESUINA DE SOUZA PEREIRA Cargo/Função: (3441) PROFESSOR EDUC. BASICA Un. Adm: (011614) E.E. Sen. MARIO MOTA A Partir de: 18/12/2020	Processo N.: 1000003439350 Nome: (234700/16) JOSIMARA RIVA Cargo/Função: (3441) PROFESSOR EDUC. BASICA Un. Adm: (156434) E.E. JOSÉDOMINGOS FRAGA A Partir de: 18/12/2020
Processo N.: 1000003431427 Nome: (49345/27) JOAO SEVERO DIAS Cargo/Função: (3441) PROFESSOR EDUC. BASICA Un. Adm: (038652) E.E. 29 DE JULHO A Partir de: 18/12/2020	Processo N.: 1000003439331 Nome: (138838/23) JOSMAR MORAIS FAUSTINO Cargo/Função: (3441) PROFESSOR EDUC. BASICA Un. Adm: (009849) E.E. RAIMUNDO PINHEIRO DA SILVA A Partir de: 18/12/2020
Processo N.: 1000003433084 Nome: (48163/47) JOAQUIM VILELA NETO	

Processo N.: 1000003450107
 Nome: (138838/23) JOSMAR MORAIS FAUSTINO
 Cargo/Função: (3441) PROFESSOR EDUC. BASICA
 Un. Adm: (009849) E.E. RAIMUNDO PINHEIRO DA SILVA
 A Partir de: 18/12/2020

Processo N.: 1000003439339
 Nome: (70639/38) JOVANIL LOPES DA FONSECA
 Cargo/Função: (3441) PROFESSOR EDUC. BASICA
 Un. Adm: (010430) E.E. ALINA DO NASCIMENTO TOCANTINS
 A Partir de: 18/12/2020

Processo N.: 1000003435446
 Nome: (92311/21) JULIANA ARAUJO DO CARMO SALES BARBOSA
 Cargo/Função: (3441) PROFESSOR EDUC. BASICA
 Un. Adm: (014516) E.E. JOAQUIM A. COSTA MARQUES
 A Partir de: 18/12/2020

Processo N.: 1000003435464
 Nome: (92311/21) JULIANA ARAUJO DO CARMO SALES BARBOSA
 Cargo/Função: (3441) PROFESSOR EDUC. BASICA
 Un. Adm: (014516) E.E. JOAQUIM A. COSTA MARQUES
 A Partir de: 18/12/2020

Processo N.: 1000003494780
 Nome: (92311/21) JULIANA ARAUJO DO CARMO SALES BARBOSA
 Cargo/Função: (3441) PROFESSOR EDUC. BASICA
 Un. Adm: (014516) E.E. JOAQUIM A. COSTA MARQUES
 A Partir de: 18/12/2020

Processo N.: 1000003440010
 Nome: (88668/3) JULIANA FALTZ TABORELLI
 Cargo/Função: (3441) PROFESSOR EDUC. BASICA
 Un. Adm: (009865) E.E. ALICE FONTES PINHEIRO
 A Partir de: 18/12/2020

Processo N.: 1000003501378
 Nome: (88668/3) JULIANA FALTZ TABORELLI
 Cargo/Função: (3441) PROFESSOR EDUC. BASICA
 Un. Adm: (009865) E.E. ALICE FONTES PINHEIRO
 A Partir de: 18/12/2020

Processo N.: 1000003450483
 Nome: (56475/13) JULICE MARTINS DE CAMPOS
 Cargo/Função: (3441) PROFESSOR EDUC. BASICA
 Un. Adm: (012726) E.E. DOM FRANCISCO DE AQUINO CORREA
 A Partir de: 18/12/2020

Processo N.: 1000003451868
 Nome: (221486/11) JUNIO CEZAR DE MORAES
 Cargo/Função: (3441) PROFESSOR EDUC. BASICA
 Un. Adm: (010766) E.E. PONCE DE ARRUDA
 A Partir de: 18/12/2020

Processo N.: 1000003437061
 Nome: (288407/1) JUNIOR CESAR DA SILVA
 Cargo/Função: (3441) PROFESSOR EDUC. BASICA
 Un. Adm: (192147) E.E. PROFESSORA EDITH PEREIRA BARBOSA
 A Partir de: 18/12/2020

Processo N.: 1000003502927
 Nome: (287340/1) JUNYANDER MORAIS DE OLIVEIRA
 Cargo/Função: (3441) PROFESSOR EDUC. BASICA
 Un. Adm: (012114) E.E. PEDRO GARDES
 A Partir de: 18/12/2020

Processo N.: 1000003491600
 Nome: (129142/11) JUSIMEIRE PINTO DE QUEIROZ
 Cargo/Função: (3441) PROFESSOR EDUC. BASICA
 Un. Adm: (009571) E.E. DR. HELIO PALMA DE ARRUDA
 A Partir de: 18/12/2020

Processo N.: 1000003431403
 Nome: (288802/1) KATIA TOLEDO DE SOUZA
 Cargo/Função: (3441) PROFESSOR EDUC. BASICA
 Un. Adm: (011010) E.E. MARECHAL DUTRA
 A Partir de: 18/12/2020

Processo N.: 1000003435317
 Nome: (288802/1) KATIA TOLEDO DE SOUZA
 Cargo/Função: (3441) PROFESSOR EDUC. BASICA
 Un. Adm: (011010) E.E. MARECHAL DUTRA
 A Partir de: 18/12/2020

Processo N.: 1000003497585
 Nome: (100183/15) KELIA RODRIGUES DE QUEIROZ SOUSA
 Cargo/Função: (3441) PROFESSOR EDUC. BASICA
 Un. Adm: (011282) E.E. HERONILDES ARAUJO
 A Partir de: 18/12/2020

Processo N.: 1000003457611
 Nome: (137721/14) KELLENN CRISTINA SILVA CUNHA
 Cargo/Função: (3441) PROFESSOR EDUC. BASICA
 Un. Adm: (009920) E.E. DJALMA FERREIRA DE SOUZA
 A Partir de: 18/12/2020

Processo N.: 1000003496370
 Nome: (141729/21) KELLI CRISTINA FREITAS TRINDADE BOLDRINI
 Cargo/Função: (3441) PROFESSOR EDUC. BASICA
 Un. Adm: (011380) E.E. SAO JOAO BATISTA
 A Partir de: 18/12/2020

Processo N.: 1000003496457
 Nome: (141729/21) KELLI CRISTINA FREITAS TRINDADE BOLDRINI
 Cargo/Função: (3441) PROFESSOR EDUC. BASICA
 Un. Adm: (011380) E.E. SAO JOAO BATISTA

A Partir de: 18/12/2020

Processo N.: 1000003432131
 Nome: (212596/72) KELLY ESTEVES CAMARGOS
 Cargo/Função: (3441) PROFESSOR EDUC. BASICA
 Un. Adm: (012327) E.E. PROF. JOSE MENDES MARTINS
 A Partir de: 18/12/2020

Processo N.: 1000003457354
 Nome: (128151/6) KETHELEY LEITE FREIRE REY
 Cargo/Função: (3441) PROFESSOR EDUC. BASICA
 Un. Adm: (172642) E.E. PROFªZENI VIEIRA
 A Partir de: 18/12/2020

Processo N.: 1000003430010
 Nome: (228829/4) KLEYTON JOSE DA SILVA
 Cargo/Função: (3441) PROFESSOR EDUC. BASICA
 Un. Adm: (013242) E.E. NILZA DE OLIVEIRA PIPINO
 A Partir de: 18/12/2020

Processo N.: 1000003431029
 Nome: (277172/3) LAIZA LUZ MARTINS SANT ANA
 Cargo/Função: (3441) PROFESSOR EDUC. BASICA
 Un. Adm: (104248) E.E. JAIME VERISSIMO DE CAMPOS JR. - JAIMINHO
 A Partir de: 18/12/2020

Processo N.: 1000003431166
 Nome: (287169/1) LEILA MARIA SCHEID JOCHIMS
 Cargo/Função: (3441) PROFESSOR EDUC. BASICA
 Un. Adm: (104248) E.E. JAIME VERISSIMO DE CAMPOS JR. - JAIMINHO
 A Partir de: 18/12/2020

Processo N.: 1000003497601
 Nome: (287169/1) LEILA MARIA SCHEID JOCHIMS
 Cargo/Função: (3441) PROFESSOR EDUC. BASICA
 Un. Adm: (104248) E.E. JAIME VERISSIMO DE CAMPOS JR. - JAIMINHO
 A Partir de: 18/12/2020

Processo N.: 1000003441741
 Nome: (255724/8) LENICE PAES FALCAO
 Cargo/Função: (3441) PROFESSOR EDUC. BASICA
 Un. Adm: (104248) E.E. JAIME VERISSIMO DE CAMPOS JR. - JAIMINHO
 A Partir de: 18/12/2020

Processo N.: 1000003453286
 Nome: (255724/8) LENICE PAES FALCAO
 Cargo/Função: (3441) PROFESSOR EDUC. BASICA
 Un. Adm: (104248) E.E. JAIME VERISSIMO DE CAMPOS JR. - JAIMINHO
 A Partir de: 18/12/2020

Processo N.: 1000003491575
 Nome: (255724/8) LENICE PAES FALCAO
 Cargo/Função: (3441) PROFESSOR EDUC. BASICA
 Un. Adm: (104248) E.E. JAIME VERISSIMO DE CAMPOS JR. - JAIMINHO
 A Partir de: 18/12/2020

Processo N.: 1000003432281
 Nome: (216597/10) LEOMAR JACINTO TOFANELLI
 Cargo/Função: (3441) PROFESSOR EDUC. BASICA
 Un. Adm: (014516) E.E. JOAQUIM A. COSTA MARQUES
 A Partir de: 18/12/2020

Processo N.: 1000003498008
 Nome: (288910/1) LEONARDO ARCTICO SANTANA
 Cargo/Função: (3441) PROFESSOR EDUC. BASICA
 Un. Adm: (010448) E. E. Sen. AZEREDO
 A Partir de: 18/12/2020

Processo N.: 1000003433282
 Nome: (277698/3) LETICIA BARBOSA CERON
 Cargo/Função: (3441) PROFESSOR EDUC. BASICA
 Un. Adm: (009482) E.E. PROF. HELIODORO CAPISTRANO DA SILVA
 A Partir de: 18/12/2020

Processo N.: 1000003490683
 Nome: (68682/8) LIANE INES SCHREINER
 Cargo/Função: (3441) PROFESSOR EDUC. BASICA
 Un. Adm: (010880) E.E. DANIEL MARTINS MOURA
 A Partir de: 18/12/2020

Processo N.: 1000003432353
 Nome: (69044/4) LIANE RENATE GERKE IKERT
 Cargo/Função: (3441) PROFESSOR EDUC. BASICA
 Un. Adm: (013730) E.E. PROFª. ALDA GAWLINSKI SCOPEL
 A Partir de: 18/12/2020

Processo N.: 1000003433377
 Nome: (202775/14) LIEGE FONSECA BARROS
 Cargo/Função: (3441) PROFESSOR EDUC. BASICA
 Un. Adm: (049794) E.E. SANTO ANTONIO
 A Partir de: 18/12/2020

Processo N.: 1000003439269
 Nome: (204377/14) LILIAN PATRICIA GOMES DA SILVA
 Cargo/Função: (3441) PROFESSOR EDUC. BASICA
 Un. Adm: (011355) E.E. Mal. EURICO GASPARD DUTRA
 A Partir de: 18/12/2020

Processo N.: 1000003496329
 Nome: (204377/14) LILIAN PATRICIA GOMES DA SILVA
 Cargo/Função: (3441) PROFESSOR EDUC. BASICA
 Un. Adm: (011355) E.E. Mal. EURICO GASPARD DUTRA
 A Partir de: 18/12/2020

Processo N.: 1000003433364
 Nome: (228480/16) LINDINEI NUNES SIRQUEIRA

Cargo/Função: (3441) PROFESSOR EDUC. BASICA
Un. Adm: (009849) E.E. RAIMUNDO PINHEIRO DA SILVA
A Partir de: 18/12/2020

Processo N.: 1000003430696

Nome: (287064/1) LORENA CARLOS BARBOSA GOMES
Cargo/Função: (3441) PROFESSOR EDUC. BASICA
Un. Adm: (038652) E.E. 29 DE JULHO
A Partir de: 18/12/2020

Processo N.: 1000003433624

Nome: (264790/3) LORRANE SARDI LEMOS
Cargo/Função: (3441) PROFESSOR EDUC. BASICA
Un. Adm: (176656) CEJA ANISIO SPINOLA TEIXEIRA
A Partir de: 18/12/2020

Processo N.: 1000003432856

Nome: (256258/26) LUANA NOBRE AQUINO DE LAVOR
Cargo/Função: (3441) PROFESSOR EDUC. BASICA
Un. Adm: (015032) E. E. Min. JOAO ALBERTO
A Partir de: 18/12/2020

Processo N.: 1000003480845

Nome: (288091/1) LUCAS ACCIOLY GHIZZI
Cargo/Função: (3441) PROFESSOR EDUC. BASICA
Un. Adm: (158364) E.E. TEREZINHA DE JESUS SILVA
A Partir de: 18/12/2020

Processo N.: 1000003494768

Nome: (203399/9) LUCINEIA DELLA JUSTINA
Cargo/Função: (3441) PROFESSOR EDUC. BASICA
Un. Adm: (014516) E.E. JOAQUIM A. COSTA MARQUES
A Partir de: 18/12/2020

Processo N.: 1000003453383

Nome: (100826/1) LUCIO FLAVIO DOS SANTOS
Cargo/Função: (3441) PROFESSOR EDUC. BASICA
Un. Adm: (021628) E.E. RODOLFO AUGUSTO T. CURVO
A Partir de: 18/12/2020

Processo N.: 1000003450091

Nome: (122768/9) LUCIVANI CERVIERI
Cargo/Função: (3441) PROFESSOR EDUC. BASICA
Un. Adm: (013560) E.E. JOAO PAULO II
A Partir de: 18/12/2020

Processo N.: 1000003437210

Nome: (290212/1) LUIS ANTONIO NUNES DA SILVA
Cargo/Função: (3441) PROFESSOR EDUC. BASICA
Un. Adm: (145769) E.E. FRANCISCA BARROS DE CARVALHO
A Partir de: 18/12/2020

Processo N.: 1000003438025

Nome: (290212/1) LUIS ANTONIO NUNES DA SILVA
Cargo/Função: (3441) PROFESSOR EDUC. BASICA
Un. Adm: (145769) E.E. FRANCISCA BARROS DE CARVALHO
A Partir de: 18/12/2020

Processo N.: 1000003434342

Nome: (43579/29) LUIZ CARLOS ALVES ARAUJO
Cargo/Função: (3441) PROFESSOR EDUC. BASICA
Un. Adm: (014087) E.E. SEVERIANO NEVES
A Partir de: 18/12/2020

Processo N.: 1000003437346

Nome: (92825/36) LUIZ DOMINGOS GONCALVES FILHO
Cargo/Função: (3441) PROFESSOR EDUC. BASICA
Un. Adm: (012556) E.E. SANTA CLAUDINA
A Partir de: 18/12/2020

Processo N.: 1000003432423

Nome: (216876/4) LUIZ FERNANDO BORGES DE SOUSA
Cargo/Função: (3441) PROFESSOR EDUC. BASICA
Un. Adm: (009849) E.E. RAIMUNDO PINHEIRO DA SILVA
A Partir de: 18/12/2020

Processo N.: 1000003432351

Nome: (287095/1) LUIZ ZANELLI NETO
Cargo/Função: (3441) PROFESSOR EDUC. BASICA
Un. Adm: (013730) E.E. PROF. ALDA GAWLINSKI SCOPEL
A Partir de: 18/12/2020

Processo N.: 1000003439553

Nome: (214200/17) LUZIA APARECIDA GONCALVES COIMBRA
Cargo/Função: (3441) PROFESSOR EDUC. BASICA
Un. Adm: (192210) E.E. ARLETE MARIA CAPPELLARI
A Partir de: 18/12/2020

Processo N.: 1000003405154

Nome: (255060/13) MAGDIEL MARTINS RAMOS
Cargo/Função: (3441) PROFESSOR EDUC. BASICA
Un. Adm: (011444) E.E. NOSSA SENHORA DA GUIA
A Partir de: 18/12/2020

Processo N.: 1000003432874

Nome: (204393/9) MALTON GUSTAVO GUSMAO WILL
Cargo/Função: (3441) PROFESSOR EDUC. BASICA
Un. Adm: (012114) E.E. PEDRO GARDES
A Partir de: 18/12/2020

Processo N.: 1000003432895

Nome: (204393/9) MALTON GUSTAVO GUSMAO WILL
Cargo/Função: (3441) PROFESSOR EDUC. BASICA
Un. Adm: (012114) E.E. PEDRO GARDES
A Partir de: 18/12/2020

Processo N.: 1000003432911

Nome: (45297/25) MANOELITO PEREIRA FILHO
Cargo/Função: (3441) PROFESSOR EDUC. BASICA
Un. Adm: (012114) E.E. PEDRO GARDES
A Partir de: 18/12/2020

Processo N.: 1000003432319

Nome: (73542/6) MARCEL VINICIUS GIORGIANI
Cargo/Função: (3441) PROFESSOR EDUC. BASICA
Un. Adm: (010154) E.E. ZELIA DA COSTA ALMEIDA
A Partir de: 18/12/2020

Processo N.: 1000003433796

Nome: (73542/6) MARCEL VINICIUS GIORGIANI
Cargo/Função: (3441) PROFESSOR EDUC. BASICA
Un. Adm: (010154) E.E. ZELIA DA COSTA ALMEIDA
A Partir de: 18/12/2020

Processo N.: 1000003498334

Nome: (73542/6) MARCEL VINICIUS GIORGIANI
Cargo/Função: (3441) PROFESSOR EDUC. BASICA
Un. Adm: (010154) E.E. ZELIA DA COSTA ALMEIDA
A Partir de: 18/12/2020

Processo N.: 1000003498335

Nome: (73542/6) MARCEL VINICIUS GIORGIANI
Cargo/Função: (3441) PROFESSOR EDUC. BASICA
Un. Adm: (010154) E.E. ZELIA DA COSTA ALMEIDA
A Partir de: 18/12/2020

Processo N.: 1000003494126

Nome: (92358/23) MARCELO CAIRES
Cargo/Função: (3441) PROFESSOR EDUC. BASICA
Un. Adm: (013242) E.E. NILZA DE OLIVEIRA PIPINO
A Partir de: 18/12/2020

Processo N.: 1000003431521

Nome: (287204/1) MARCELO NUNES ROCHA
Cargo/Função: (3441) PROFESSOR EDUC. BASICA
Un. Adm: (011967) E.E. PROF. VANIL STABILITO
A Partir de: 18/12/2020

Processo N.: 1000003431352

Nome: (78299/4) MARCIA MARIA SANCHES DE OLIVEIRA
Cargo/Função: (3441) PROFESSOR EDUC. BASICA
Un. Adm: (192147) E.E. PROFESSORA EDITH PEREIRA BARBOSA
A Partir de: 18/12/2020

Processo N.: 1000003431389

Nome: (78299/4) MARCIA MARIA SANCHES DE OLIVEIRA
Cargo/Função: (3441) PROFESSOR EDUC. BASICA
Un. Adm: (192147) E.E. PROFESSORA EDITH PEREIRA BARBOSA
A Partir de: 18/12/2020

Processo N.: 1000003496265

Nome: (222203/3) MARCIANA TEIXEIRA DE GOIS
Cargo/Função: (3441) PROFESSOR EDUC. BASICA
Un. Adm: (015601) E.E. CECILIA MEIRELES
A Partir de: 18/12/2020

Processo N.: 1000003497047

Nome: (220740/5) MARCIO NORBERTO DA COSTA
Cargo/Função: (3441) PROFESSOR EDUC. BASICA
Un. Adm: (016047) E.E. JOAO MONTEIRO SOBRINHO
A Partir de: 18/12/2020

Processo N.: 1000003435266

Nome: (288559/1) MARCO AURELIO DE MORAIS PIRES
Cargo/Função: (3441) PROFESSOR EDUC. BASICA
Un. Adm: (012300) E.E. MIGUEL BARACAT
A Partir de: 18/12/2020

Processo N.: 1000003438470

Nome: (44823/1) MARCO AURELIO TEIXEIRA DE ARAUJO
Cargo/Função: (3441) PROFESSOR EDUC. BASICA
Un. Adm: (010995) E.E. Maj. OTAVIO PITALUGA
A Partir de: 18/12/2020

Processo N.: 1000003433808

Nome: (290303/1) MARCOS FELIPE ROCHA
Cargo/Função: (3441) PROFESSOR EDUC. BASICA
Un. Adm: (009709) E.E. MARIANA LUIZA MOREIRA
A Partir de: 18/12/2020

Processo N.: 1000003433618

Nome: (286917/1) MARCOS PEREIRA RODRIGUES
Cargo/Função: (3441) PROFESSOR EDUC. BASICA
Un. Adm: (176656) CEJA ANISIO SPINOLA TEIXEIRA
A Partir de: 18/12/2020

Processo N.: 1000003429961

Nome: (213820/7) MARI ALBA TROJAN DE AGUIAR
Cargo/Função: (3441) PROFESSOR EDUC. BASICA
Un. Adm: (013242) E.E. NILZA DE OLIVEIRA PIPINO
A Partir de: 18/12/2020

Processo N.: 1000003432983

Nome: (36275/9) MARIA APARECIDA BARBOSA DE ANICÉSIO
Cargo/Função: (3441) PROFESSOR EDUC. BASICA
Un. Adm: (014320) E.E. MARIA DE LOURDES R. FRAGELLI
A Partir de: 18/12/2020

Processo N.: 1000003433640

Nome: (288145/1) MARIA APARECIDA VIEIRA LEITE
Cargo/Função: (3441) PROFESSOR EDUC. BASICA
Un. Adm: (010995) E.E. Maj. OTAVIO PITALUGA

A Partir de: 18/12/2020

Processo N.: 1000003430904

Nome: (288629/1) MARIA CRISTINA MEDEIROS DE PAIVA
Cargo/Função: (3441) PROFESSOR EDUC. BASICA
Un. Adm: (015067) E.E. JUSCELINO K. OLIVEIRA
A Partir de: 18/12/2020

Processo N.: 1000003501762

Nome: (288629/1) MARIA CRISTINA MEDEIROS DE PAIVA
Cargo/Função: (3441) PROFESSOR EDUC. BASICA
Un. Adm: (015067) E.E. JUSCELINO K. OLIVEIRA
A Partir de: 18/12/2020

Processo N.: 1000003503405

Nome: (118805/22) MARIA ELAINE HIRT DA SILVA
Cargo/Função: (3441) PROFESSOR EDUC. BASICA
Un. Adm: (096865) E.E. PROFª MARLENE MARQUES DE BARROS
A Partir de: 18/12/2020

Processo N.: 1000003504461

Nome: (118805/22) MARIA ELAINE HIRT DA SILVA
Cargo/Função: (3441) PROFESSOR EDUC. BASICA
Un. Adm: (096865) E.E. PROFª MARLENE MARQUES DE BARROS
A Partir de: 18/12/2020

Processo N.: 1000003494380

Nome: (47714/54) MARIA INEZ FERRARESSO
Cargo/Função: (3441) PROFESSOR EDUC. BASICA
Un. Adm: (014435) E.E. ALFREDO JOSE DA SILVA
A Partir de: 18/12/2020

Processo N.: 1000003432264

Nome: (290119/1) MARIA IZABEL MIRANDA
Cargo/Função: (3441) PROFESSOR EDUC. BASICA
Un. Adm: (014990) E.E. CAMPOS SALES
A Partir de: 18/12/2020

Processo N.: 1000003491344

Nome: (140274/6) MARIA JOSE DOS SANTOS
Cargo/Função: (3441) PROFESSOR EDUC. BASICA
Un. Adm: (009482) E.E. PROF. HELIODORO CAPISTRANO DA SILVA
A Partir de: 18/12/2020

Processo N.: 1000003492102

Nome: (140274/6) MARIA JOSE DOS SANTOS
Cargo/Função: (3441) PROFESSOR EDUC. BASICA
Un. Adm: (009482) E.E. PROF. HELIODORO CAPISTRANO DA SILVA
A Partir de: 18/12/2020

Processo N.: 1000003434139

Nome: (74764/16) MARIA MADALENA FERREIRA
Cargo/Função: (3441) PROFESSOR EDUC. BASICA
Un. Adm: (011576) E.E. DINIZ ALVES DE TOLEDO
A Partir de: 18/12/2020

Processo N.: 1000003433227

Nome: (225326/4) MARIANI DA SILVA VAZ
Cargo/Função: (3441) PROFESSOR EDUC. BASICA
Un. Adm: (009482) E.E. PROF. HELIODORO CAPISTRANO DA SILVA
A Partir de: 18/12/2020

Processo N.: 1000003433373

Nome: (288899/1) MARICELI TAVARES
Cargo/Função: (3441) PROFESSOR EDUC. BASICA
Un. Adm: (010839) E.E. ANTONIO G. BALBINO
A Partir de: 18/12/2020

Processo N.: 1000003433614

Nome: (78389/30) MARIJANE DE OLIVEIRA SOARES
Cargo/Função: (3441) PROFESSOR EDUC. BASICA
Un. Adm: (011070) E.E. DOMINGOS APARECIDO DOS SANTOS
A Partir de: 18/12/2020

Processo N.: 1000003435224

Nome: (78389/30) MARIJANE DE OLIVEIRA SOARES
Cargo/Função: (3441) PROFESSOR EDUC. BASICA
Un. Adm: (011070) E.E. DOMINGOS APARECIDO DOS SANTOS
A Partir de: 18/12/2020

Processo N.: 1000003432384

Nome: (118136/22) MARIO CESAR NEPOMUCENO DOS SANTOS
Cargo/Função: (3441) PROFESSOR EDUC. BASICA
Un. Adm: (173347) E.E. ANTONIA MOURA MUNIZ
A Partir de: 18/12/2020

Processo N.: 1000003430854

Nome: (84608/1) MARIO ROCHA PASSOS
Cargo/Função: (3441) PROFESSOR EDUC. BASICA
Un. Adm: (192147) E.E. PROFESSORA EDITH PEREIRA BARBOSA
A Partir de: 18/12/2020

Processo N.: 1000003437066

Nome: (84608/1) MARIO ROCHA PASSOS
Cargo/Função: (3441) PROFESSOR EDUC. BASICA
Un. Adm: (192147) E.E. PROFESSORA EDITH PEREIRA BARBOSA
A Partir de: 18/12/2020

Processo N.: 1000003433302

Nome: (61059/52) MARIUZA PEREIRA DA MOTTA
Cargo/Função: (3441) PROFESSOR EDUC. BASICA
Un. Adm: (009482) E.E. PROF. HELIODORO CAPISTRANO DA SILVA
A Partir de: 18/12/2020

Processo N.: 1000003433750

Nome: (61059/52) MARIUZA PEREIRA DA MOTTA

Cargo/Função: (3441) PROFESSOR EDUC. BASICA
Un. Adm: (009482) E.E. PROF. HELIODORO CAPISTRANO DA SILVA
A Partir de: 18/12/2020

Processo N.: 1000003430622

Nome: (53770/9) MARIZA LIMA DE SOUZA
Cargo/Função: (3441) PROFESSOR EDUC. BASICA
Un. Adm: (021628) E.E. RODOLFO AUGUSTO T. CURVO
A Partir de: 18/12/2020

Processo N.: 1000003430627

Nome: (53770/9) MARIZA LIMA DE SOUZA
Cargo/Função: (3441) PROFESSOR EDUC. BASICA
Un. Adm: (021628) E.E. RODOLFO AUGUSTO T. CURVO
A Partir de: 18/12/2020

Processo N.: 1000003430657

Nome: (53770/9) MARIZA LIMA DE SOUZA
Cargo/Função: (3441) PROFESSOR EDUC. BASICA
Un. Adm: (021628) E.E. RODOLFO AUGUSTO T. CURVO
A Partir de: 18/12/2020

Processo N.: 1000003435672

Nome: (68441/8) MARTA FERREIRA MARCELO
Cargo/Função: (3441) PROFESSOR EDUC. BASICA
Un. Adm: (014419) E.E. PROFª. JULIETA XAVIER BORGES
A Partir de: 18/12/2020

Processo N.: 1000003454347

Nome: (68441/8) MARTA FERREIRA MARCELO
Cargo/Função: (3441) PROFESSOR EDUC. BASICA
Un. Adm: (014419) E.E. PROFª. JULIETA XAVIER BORGES
A Partir de: 18/12/2020

Processo N.: 1000003439995

Nome: (221128/24) MAURICEIA GONCALVES DE MAGALHAES SANTOS
Cargo/Função: (3441) PROFESSOR EDUC. BASICA
Un. Adm: (016047) E.E. JOAO MONTEIRO SOBRINHO
A Partir de: 18/12/2020

Processo N.: 1000003430678

Nome: (296096/1) MERCIA MENDES TORRES MORAIS
Cargo/Função: (3441) PROFESSOR EDUC. BASICA
Un. Adm: (014230) E.E. MARIA ESTHER PERES
A Partir de: 18/12/2020

Processo N.: 1000003438663

Nome: (227912/1) MILENE MEDEIROS DE OLIVEIRA
Cargo/Função: (3441) PROFESSOR EDUC. BASICA
Un. Adm: (127701) E.E. VILA RICA
A Partir de: 18/12/2020

Processo N.: 1000003438664

Nome: (227912/1) MILENE MEDEIROS DE OLIVEIRA
Cargo/Função: (3441) PROFESSOR EDUC. BASICA
Un. Adm: (127701) E.E. VILA RICA
A Partir de: 18/12/2020

Processo N.: 1000003432337

Nome: (228667/3) MIRIAN COELHO DE OLIVEIRA
Cargo/Função: (3441) PROFESSOR EDUC. BASICA
Un. Adm: (045098) E.E. JOAO CATARINO DE SOUZA
A Partir de: 18/12/2020

Processo N.: 1000003501395

Nome: (139510/11) MOISES SILVA PEREIRA
Cargo/Função: (3441) PROFESSOR EDUC. BASICA
Un. Adm: (010880) E.E. DANIEL MARTINS MOURA
A Partir de: 18/12/2020

Processo N.: 1000003434747

Nome: (288353/1) MYCHELLY AGNES MARCELO HENRIQUE
Cargo/Função: (3441) PROFESSOR EDUC. BASICA
Un. Adm: (011088) E.E. ODORICO LEOCARIO ROSA
A Partir de: 18/12/2020

Processo N.: 1000003433047

Nome: (87768/1) NADJA MARIA DE AGUIAR
Cargo/Função: (3441) PROFESSOR EDUC. BASICA
Un. Adm: (012190) E.E. ANTONIO GERALDO G. GATTIBONI
A Partir de: 18/12/2020

Processo N.: 1000003436915

Nome: (55300/21) NARCISO PEDROSO DA SILVA
Cargo/Função: (3441) PROFESSOR EDUC. BASICA
Un. Adm: (010456) E.E. FILOGONIO CORREA
A Partir de: 18/12/2020

Processo N.: 1000003439466

Nome: (277344/2) NATALIA HELOISA ARAGAO
Cargo/Função: (3441) PROFESSOR EDUC. BASICA
Un. Adm: (194948) EE PM TIRAD. "CB ANTONIO DILCEU DA SILVA AMARAL"
A Partir de: 18/12/2020

Processo N.: 1000003497164

Nome: (217204/2) NATANAEL MUNIZ DE AGUIAR
Cargo/Função: (3441) PROFESSOR EDUC. BASICA
Un. Adm: (011967) E.E. PROF. VANIL STABILITO
A Partir de: 18/12/2020

Processo N.: 1000003431002

Nome: (240919/24) NATASHA MAYUMI MACHADO TAKINAMI
Cargo/Função: (3441) PROFESSOR EDUC. BASICA
Un. Adm: (104248) E.E. JAIME VERISSIMO DE CAMPOS JR. - JAIMINHO
A Partir de: 18/12/2020

Processo N.: 1000003433856
 Nome: (201956/27) NATHALIA MARIA DORADO RODRIGUES
 Cargo/Função: (3441) PROFESSOR EDUC. BASICA
 Un. Adm: (009865) E.E. ALICE FONTES PINHEIRO
 A Partir de: 18/12/2020

Processo N.: 1000003441058
 Nome: (201956/27) NATHALIA MARIA DORADO RODRIGUES
 Cargo/Função: (3441) PROFESSOR EDUC. BASICA
 Un. Adm: (009865) E.E. ALICE FONTES PINHEIRO
 A Partir de: 18/12/2020

Processo N.: 1000003441793
 Nome: (123537/6) NEILA TEIXEIRA GALERA
 Cargo/Função: (3441) PROFESSOR EDUC. BASICA
 Un. Adm: (014435) E.E. ALFREDO JOSE DA SILVA
 A Partir de: 18/12/2020

Processo N.: 1000003432355
 Nome: (140638/1) NEILON VILELA NOGUEIRA
 Cargo/Função: (3441) PROFESSOR EDUC. BASICA
 Un. Adm: (013730) E.E. PROFª. ALDA GAWLINSKI SCOPEL
 A Partir de: 18/12/2020

Processo N.: 1000003432359
 Nome: (140638/1) NEILON VILELA NOGUEIRA
 Cargo/Função: (3441) PROFESSOR EDUC. BASICA
 Un. Adm: (013730) E.E. PROFª. ALDA GAWLINSKI SCOPEL
 A Partir de: 18/12/2020

Processo N.: 1000003437690
 Nome: (49690/7) NELSON ALVES RODRIGUES
 Cargo/Função: (3441) PROFESSOR EDUC. BASICA
 Un. Adm: (011576) E.E. DINIZ ALVES DE TOLEDO
 A Partir de: 18/12/2020

Processo N.: 1000003438345
 Nome: (36260/48) NELSON SANTOS NETO
 Cargo/Função: (3441) PROFESSOR EDUC. BASICA
 Un. Adm: (011070) E.E. DOMINGOS APARECIDO DOS SANTOS
 A Partir de: 18/12/2020

Processo N.: 1000003502795
 Nome: (217816/6) NEO RAMOS RODRIGUES
 Cargo/Função: (3441) PROFESSOR EDUC. BASICA
 Un. Adm: (009849) E.E. RAIMUNDO PINHEIRO DA SILVA
 A Partir de: 18/12/2020

Processo N.: 1000003438353
 Nome: (286940/1) NIVIA MARIA TRINDADE DOS SANTOS
 Cargo/Função: (3441) PROFESSOR EDUC. BASICA
 Un. Adm: (011070) E.E. DOMINGOS APARECIDO DOS SANTOS
 A Partir de: 18/12/2020

Processo N.: 1000003441925
 Nome: (283340/6) ODAIR APARECIDO COSSI JUNIOR
 Cargo/Função: (3441) PROFESSOR EDUC. BASICA
 Un. Adm: (015687) E.E. OSCAR SOARES
 A Partir de: 18/12/2020

Processo N.: 1000003492095
 Nome: (283340/6) ODAIR APARECIDO COSSI JUNIOR
 Cargo/Função: (3441) PROFESSOR EDUC. BASICA
 Un. Adm: (015687) E.E. OSCAR SOARES
 A Partir de: 18/12/2020

Processo N.: 1000003434556
 Nome: (220891/3) ODEJANE BORGES VILELA
 Cargo/Função: (3441) PROFESSOR EDUC. BASICA
 Un. Adm: (015040) E.E. Cel. VANIQUE
 A Partir de: 18/12/2020

Processo N.: 1000003453722
 Nome: (122313/37) ORIVALDO ESTEVAO DOS SANTOS JUNIOR
 Cargo/Função: (3441) PROFESSOR EDUC. BASICA
 Un. Adm: (009849) E.E. RAIMUNDO PINHEIRO DA SILVA
 A Partir de: 18/12/2020

Processo N.: 1000003450001
 Nome: (129527/9) OURIVAL EMERSON LENZ JUNIOR
 Cargo/Função: (3441) PROFESSOR EDUC. BASICA
 Un. Adm: (014435) E.E. ALFREDO JOSE DA SILVA
 A Partir de: 18/12/2020

Processo N.: 1000003450092
 Nome: (115034/25) PATRICIA APARECIDA GONCALVES
 Cargo/Função: (3441) PROFESSOR EDUC. BASICA
 Un. Adm: (013560) E.E. JOAO PAULO II
 A Partir de: 18/12/2020

Processo N.: 1000003497965
 Nome: (117718/4) PAULA SOUZA DA CUNHA
 Cargo/Função: (3441) PROFESSOR EDUC. BASICA
 Un. Adm: (009830) E.E. SANTOS DUMONT
 A Partir de: 18/12/2020

Processo N.: 1000003492333
 Nome: (281584/2) PAULO VICTOR CAMPAGNOLA FRANCA
 Cargo/Função: (3441) PROFESSOR EDUC. BASICA
 Un. Adm: (197300) E. EST. MIL. DO CORPO DE BOMB. 'DOM PEDRO II'
 A Partir de: 18/12/2020

Processo N.: 1000003492336
 Nome: (281584/2) PAULO VICTOR CAMPAGNOLA FRANCA
 Cargo/Função: (3441) PROFESSOR EDUC. BASICA
 Un. Adm: (197300) E. EST. MIL. DO CORPO DE BOMB. 'DOM PEDRO II'

A Partir de: 18/12/2020

Processo N.: 1000003493654
 Nome: (281584/2) PAULO VICTOR CAMPAGNOLA FRANCA
 Cargo/Função: (3441) PROFESSOR EDUC. BASICA
 Un. Adm: (197300) E. EST. MIL. DO CORPO DE BOMB. 'DOM PEDRO II'
 A Partir de: 18/12/2020

Processo N.: 1000003495962
 Nome: (72824/7) PLINIO JOSE DE PAIVA
 Cargo/Função: (3441) PROFESSOR EDUC. BASICA
 Un. Adm: (096865) E.E. PROFªMARLENE MARQUES DE BARROS
 A Partir de: 18/12/2020

Processo N.: 1000003491945
 Nome: (286891/1) RAFAEL BRUNO AMORIM MENDES
 Cargo/Função: (3441) PROFESSOR EDUC. BASICA
 Un. Adm: (012050) E.E. IRENE GOMES DE CAMPOS
 A Partir de: 18/12/2020

Processo N.: 1000003501433
 Nome: (92404/15) RANDAL LOPES BARREIRA
 Cargo/Função: (3441) PROFESSOR EDUC. BASICA
 Un. Adm: (010065) E.E. TANCREDO DE ALMEIDA NEVES
 A Partir de: 18/12/2020

Processo N.: 1000003501435
 Nome: (92404/15) RANDAL LOPES BARREIRA
 Cargo/Função: (3441) PROFESSOR EDUC. BASICA
 Un. Adm: (010065) E.E. TANCREDO DE ALMEIDA NEVES
 A Partir de: 18/12/2020

Processo N.: 1000003497168
 Nome: (137520/7) RAQUEL APARECIDA DE ARAUJO
 Cargo/Função: (3441) PROFESSOR EDUC. BASICA
 Un. Adm: (011967) E.E. PROF. VANIL STABILITO
 A Partir de: 18/12/2020

Processo N.: 1000003433460
 Nome: (258090/1) REGIANE MARIA REBOUCAS MAYA
 Cargo/Função: (3441) PROFESSOR EDUC. BASICA
 Un. Adm: (011363) E.E. NORBERTO SCHWANTES
 A Partir de: 18/12/2020

Processo N.: 1000003434544
 Nome: (129963/23) RENATA DE SOUSA PINHEIRO
 Cargo/Função: (3441) PROFESSOR EDUC. BASICA
 Un. Adm: (194921) EE DA PM TIRADENTES "CB JOSÉMARTINS DE MOURA"
 A Partir de: 18/12/2020

Processo N.: 1000003433426
 Nome: (127961/16) RENATO CAMPOS DOS SANTOS
 Cargo/Função: (3441) PROFESSOR EDUC. BASICA
 Un. Adm: (011363) E.E. NORBERTO SCHWANTES
 A Partir de: 18/12/2020

Processo N.: 1000003491257
 Nome: (290529/1) RENATO DE SOUZA
 Cargo/Função: (3441) PROFESSOR EDUC. BASICA
 Un. Adm: (015482) E.E. RUI BARBOSA
 A Partir de: 18/12/2020

Processo N.: 1000003432922
 Nome: (63644/5) RICARDO FERREIRA DE SOUZA
 Cargo/Função: (3441) PROFESSOR EDUC. BASICA
 Un. Adm: (014320) E.E. MARIA DE LOURDES R. FRAGELLI
 A Partir de: 18/12/2020

Processo N.: 1000003430859
 Nome: (286550/1) RICARDO PURCENA DE CASTRO
 Cargo/Função: (3441) PROFESSOR EDUC. BASICA
 Un. Adm: (038652) E.E. 29 DE JULHO
 A Partir de: 18/12/2020

Processo N.: 1000003430834
 Nome: (286874/1) RILDO DA LUZ FERREIRA
 Cargo/Função: (3441) PROFESSOR EDUC. BASICA
 Un. Adm: (010995) E.E. Maj. OTAVIO PITALUGA
 A Partir de: 18/12/2020

Processo N.: 1000003430896
 Nome: (70928/48) RITA DE CASSIA MENDES DA SILVA
 Cargo/Função: (3441) PROFESSOR EDUC. BASICA
 Un. Adm: (010995) E.E. Maj. OTAVIO PITALUGA
 A Partir de: 18/12/2020

Processo N.: 1000003432298
 Nome: (289000/1) ROBERT RAMOS LEITE
 Cargo/Função: (3441) PROFESSOR EDUC. BASICA
 Un. Adm: (013730) E.E. PROFª. ALDA GAWLINSKI SCOPEL
 A Partir de: 18/12/2020

Processo N.: 1000003439991
 Nome: (121543/19) RODINETE DA SILVA CARNEIRO BATISTA
 Cargo/Função: (3441) PROFESSOR EDUC. BASICA
 Un. Adm: (016470) E.E. DOM BOSCO
 A Partir de: 18/12/2020

Processo N.: 1000003440781
 Nome: (286055/1) RODOLFO PRAGANA MOREIRA
 Cargo/Função: (3441) PROFESSOR EDUC. BASICA
 Un. Adm: (015482) E.E. RUI BARBOSA
 A Partir de: 18/12/2020

Processo N.: 1000003491256
 Nome: (286055/1) RODOLFO PRAGANA MOREIRA

<p>Cargo/Função: (3441) PROFESSOR EDUC. BASICA Un. Adm: (015482) E.E. RUI BARBOSA A Partir de: 18/12/2020</p>	<p>Processo N.: 1000003435289 Nome: (123092/44) SIRLENE ANGELA DA SILVA PFINGSTAG Cargo/Função: (3441) PROFESSOR EDUC. BASICA Un. Adm: (010456) E.E. FILOGONIO CORREA A Partir de: 18/12/2020</p>
<p>Processo N.: 1000003495589 Nome: (97815/36) RODRIGO DA SILVA CORREA Cargo/Função: (3441) PROFESSOR EDUC. BASICA Un. Adm: (049859) E.E. PROFªELIANE DIGIGOV SANTANA A Partir de: 18/12/2020</p>	<p>Processo N.: 1000003498243 Nome: (62198/19) SOLANGE FLORES DE SOUZA Cargo/Função: (3441) PROFESSOR EDUC. BASICA Un. Adm: (010995) E.E. Maj. OTAVIO PITALUGA A Partir de: 18/12/2020</p>
<p>Processo N.: 1000003501385 Nome: (287215/1) RODRIGO FURTADO COSTA Cargo/Função: (3441) PROFESSOR EDUC. BASICA Un. Adm: (010880) E.E. DANIEL MARTINS MOURA A Partir de: 18/12/2020</p>	<p>Processo N.: 1000003438464 Nome: (35835/1) SONIA APARECIDA MARQUES VASCONCELOS BATEMARQUE Cargo/Função: (3441) PROFESSOR EDUC. BASICA Un. Adm: (010596) E.E. PRESIDENTE MEDICI A Partir de: 18/12/2020</p>
<p>Processo N.: 1000003435504 Nome: (220322/40) ROSA DE CASSIA MACHADO PEREIRA Cargo/Função: (3441) PROFESSOR EDUC. BASICA Un. Adm: (014516) E.E. JOAQUIM A. COSTA MARQUES A Partir de: 18/12/2020</p>	<p>Processo N.: 1000003493632 Nome: (35835/1) SONIA APARECIDA MARQUES VASCONCELOS BATEMARQUE Cargo/Função: (3441) PROFESSOR EDUC. BASICA Un. Adm: (010596) E.E. PRESIDENTE MEDICI A Partir de: 18/12/2020</p>
<p>Processo N.: 1000003495594 Nome: (275942/6) ROSANGELA ALVES SOBRINHO DE MEDEIROS Cargo/Função: (3441) PROFESSOR EDUC. BASICA Un. Adm: (012068) E.E. PROF. DEMETRIO DE SOUZA A Partir de: 18/12/2020</p>	<p>Processo N.: 1000003430392 Nome: (80791/2) SORAYA DO LAGO ALBUQUERQUE Cargo/Função: (3441) PROFESSOR EDUC. BASICA Un. Adm: (010154) E.E. ZELIA DA COSTA ALMEIDA A Partir de: 18/12/2020</p>
<p>Processo N.: 1000003430733 Nome: (250793/1) ROSANGELA MARCELA SOUZA Cargo/Função: (3441) PROFESSOR EDUC. BASICA Un. Adm: (011070) E.E. DOMINGOS APARECIDO DOS SANTOS A Partir de: 18/12/2020</p>	<p>Processo N.: 1000003430397 Nome: (80791/2) SORAYA DO LAGO ALBUQUERQUE Cargo/Função: (3441) PROFESSOR EDUC. BASICA Un. Adm: (010154) E.E. ZELIA DA COSTA ALMEIDA A Partir de: 18/12/2020</p>
<p>Processo N.: 1000003438576 Nome: (250793/1) ROSANGELA MARCELA SOUZA Cargo/Função: (3441) PROFESSOR EDUC. BASICA Un. Adm: (011070) E.E. DOMINGOS APARECIDO DOS SANTOS A Partir de: 18/12/2020</p>	<p>Processo N.: 1000003432861 Nome: (70368/51) SUZANA LUCINETE BRUGNOLI ANDRADE PEREIRA Cargo/Função: (3441) PROFESSOR EDUC. BASICA Un. Adm: (192058) ESC. EST. PROFESSORA MURALHA DE MIRANDA PASSOS A Partir de: 18/12/2020</p>
<p>Processo N.: 1000003502923 Nome: (53596/2) ROSIANE FELIX PAULA ZIMMERMANN Cargo/Função: (3441) PROFESSOR EDUC. BASICA Un. Adm: (012114) E.E. PEDRO GARDES A Partir de: 18/12/2020</p>	<p>Processo N.: 1000003434946 Nome: (135703/8) SUZIMARA CANO PEREIRA FERREIRA Cargo/Função: (3441) PROFESSOR EDUC. BASICA Un. Adm: (012114) E.E. PEDRO GARDES A Partir de: 18/12/2020</p>
<p>Processo N.: 1000003432215 Nome: (132500/17) ROSIMEIRE BATISTA FERREIRA Cargo/Função: (3441) PROFESSOR EDUC. BASICA Un. Adm: (014958) E.E. ANTONIO JOSE DE LIMA A Partir de: 18/12/2020</p>	<p>Processo N.: 1000003504396 Nome: (135703/8) SUZIMARA CANO PEREIRA FERREIRA Cargo/Função: (3441) PROFESSOR EDUC. BASICA Un. Adm: (012114) E.E. PEDRO GARDES A Partir de: 18/12/2020</p>
<p>Processo N.: 1000003441778 Nome: (130085/87) SANDRA FRANCA MEIRA Cargo/Função: (3441) PROFESSOR EDUC. BASICA Un. Adm: (014435) E.E. ALFREDO JOSE DA SILVA A Partir de: 18/12/2020</p>	<p>Processo N.: 1000003491292 Nome: (278660/3) TAIANA PAULA STRECK VENDRUSCOLO Cargo/Função: (3441) PROFESSOR EDUC. BASICA Un. Adm: (011606) E.E. ONZE DE MARÇO A Partir de: 18/12/2020</p>
<p>Processo N.: 1000003432532 Nome: (287303/1) SERGENON COELHO FERREIRA Cargo/Função: (3441) PROFESSOR EDUC. BASICA Un. Adm: (010693) E.M. TIRADENTES (CONV.) A Partir de: 18/12/2020</p>	<p>Processo N.: 1000003491178 Nome: (233934/10) TARCISIO SOBREIRA DOS SANTOS JUNIOR Cargo/Função: (3441) PROFESSOR EDUC. BASICA Un. Adm: (184152) E. E. JUAREZ RODRIGUES DOS ANJOS A Partir de: 18/12/2020</p>
<p>Processo N.: 1000003432468 Nome: (202161/23) SERGIO HENRIQUE DOS SANTOS Cargo/Função: (3441) PROFESSOR EDUC. BASICA Un. Adm: (158364) E.E. TEREZINHA DE JESUS SILVA A Partir de: 18/12/2020</p>	<p>Processo N.: 1000003490946 Nome: (141558/13) TATIANE NOGUEIRA SANTOS Cargo/Função: (3441) PROFESSOR EDUC. BASICA Un. Adm: (010995) E.E. Maj. OTAVIO PITALUGA A Partir de: 18/12/2020</p>
<p>Processo N.: 1000003437216 Nome: (287382/1) SIDNEY FERMINO DA SILVA Cargo/Função: (3441) PROFESSOR EDUC. BASICA Un. Adm: (010901) E.E. SAGRADO CORACAO DE JESUS A Partir de: 18/12/2020</p>	<p>Processo N.: 1000003436919 Nome: (290114/1) THACIO FAGUNDES VISSICCHIO Cargo/Função: (3441) PROFESSOR EDUC. BASICA Un. Adm: (044245) E.E. PROFª. AMELIA DE OLIVEIRA SILVA A Partir de: 18/12/2020</p>
<p>Processo N.: 1000003433726 Nome: (97752/16) SILMARA HERRERA DA SILVA Cargo/Função: (3441) PROFESSOR EDUC. BASICA Un. Adm: (096865) E.E. PROFªMARLENE MARQUES DE BARROS A Partir de: 18/12/2020</p>	<p>Processo N.: 1000003492359 Nome: (287341/1) THAMARA PARTEKA Cargo/Função: (3441) PROFESSOR EDUC. BASICA Un. Adm: (011134) E.E. LA SALLE A Partir de: 18/12/2020</p>
<p>Processo N.: 1000003432240 Nome: (127029/41) SILVIA ALVINA DE JESUS Cargo/Função: (3441) PROFESSOR EDUC. BASICA Un. Adm: (009571) E.E. DR. HELIO PALMA DE ARRUDA A Partir de: 18/12/2020</p>	<p>Processo N.: 1000003498331 Nome: (290192/1) THIAGO JOSE ONORIO ROCHA Cargo/Função: (3441) PROFESSOR EDUC. BASICA Un. Adm: (010154) E.E. ZELIA DA COSTA ALMEIDA A Partir de: 18/12/2020</p>
<p>Processo N.: 1000003435609 Nome: (286916/1) SILVIA MATOS DE SOUSA Cargo/Função: (3441) PROFESSOR EDUC. BASICA Un. Adm: (010995) E.E. Maj. OTAVIO PITALUGA A Partir de: 18/12/2020</p>	<p>Processo N.: 1000003492054 Nome: (128243/17) TIAGO RAMOS PEREIRA Cargo/Função: (3441) PROFESSOR EDUC. BASICA Un. Adm: (015547) E.E. DOM BOSCO A Partir de: 18/12/2020</p>
<p>Processo N.: 1000003497935 Nome: (39356/1) SILVINA CRISTINA PRUDENCIO DA SILVA BORGES Cargo/Função: (3441) PROFESSOR EDUC. BASICA Un. Adm: (014478) E.E. EVANG. ASSEMBLEIA DE DEUS A Partir de: 18/12/2020</p>	<p>Processo N.: 1000003441216 Nome: (287082/1) TIAGO ROSSI DE MORAES Cargo/Função: (3441) PROFESSOR EDUC. BASICA Un. Adm: (009326) E.E. Pe. ERNESTO CAMILO BARRETO A Partir de: 18/12/2020</p>
<p>Processo N.: 1000003432292 Nome: (112383/19) SIRLENE TAVARES Cargo/Função: (3441) PROFESSOR EDUC. BASICA Un. Adm: (010995) E.E. Maj. OTAVIO PITALUGA A Partir de: 18/12/2020</p>	<p>Processo N.: 1000003430740 Nome: (287091/1) TULIO CESAR TEIXEIRA FERREIRA Cargo/Função: (3441) PROFESSOR EDUC. BASICA Un. Adm: (012653) E.E. MARECHAL RONDON</p>

A Partir de: 18/12/2020

Processo N.: 1000003503383
 Nome: (227020/1) UBALDA TEIXEIRA ANDRADE
 Cargo/Função: (3441) PROFESSOR EDUC. BASICA
 Un. Adm: (096865) E.E. PROFªMARLENE MARQUES DE BARROS
 A Partir de: 18/12/2020

Processo N.: 1000003503880
 Nome: (227020/1) UBALDA TEIXEIRA ANDRADE
 Cargo/Função: (3441) PROFESSOR EDUC. BASICA
 Un. Adm: (096865) E.E. PROFªMARLENE MARQUES DE BARROS
 A Partir de: 18/12/2020

Processo N.: 1000003497036
 Nome: (296117/1) UESLENE COELHO DE SOUSA RAMOS
 Cargo/Função: (3441) PROFESSOR EDUC. BASICA
 Un. Adm: (011070) E.E. DOMINGOS APARECIDO DOS SANTOS
 A Partir de: 18/12/2020

Processo N.: 1000003453462
 Nome: (280000/9) VAGNER LIMEIRA DE ALMEIDA
 Cargo/Função: (3441) PROFESSOR EDUC. BASICA
 Un. Adm: (012130) E.E. MARIA LEITE MARCOSKI
 A Partir de: 18/12/2020

Processo N.: 1000003491234
 Nome: (61746/38) VALDENIL MARIA FRUTUOSO
 Cargo/Função: (3441) PROFESSOR EDUC. BASICA
 Un. Adm: (010596) E.E. PRESIDENTE MEDICI
 A Partir de: 18/12/2020

Processo N.: 1000003503191
 Nome: (96893/3) VALERIA MENABO DE MORAES
 Cargo/Função: (3441) PROFESSOR EDUC. BASICA
 Un. Adm: (009865) E.E. ALICE FONTES PINHEIRO
 A Partir de: 18/12/2020

Processo N.: 1000003497576
 Nome: (75281/26) VALTENES SATURNINO DA SILVA
 Cargo/Função: (3441) PROFESSOR EDUC. BASICA
 Un. Adm: (011410) E.E. FRANCISCO DOURADO
 A Partir de: 18/12/2020

Processo N.: 1000003435081
 Nome: (218566/65) VANESSA PIRES DOS ANJOS
 Cargo/Função: (3441) PROFESSOR EDUC. BASICA
 Un. Adm: (010995) E.E. Maj. OTAVIO PITALUGA
 A Partir de: 18/12/2020

Processo N.: 1000003433637
 Nome: (254809/15) VANIOMAR RODRIGUES
 Cargo/Função: (3441) PROFESSOR EDUC. BASICA
 Un. Adm: (163643) E.E. CASTRO ALVES
 A Partir de: 18/12/2020

Processo N.: 1000003501381
 Nome: (84335/1) VERA DE FATIMA LETRINTA
 Cargo/Função: (3441) PROFESSOR EDUC. BASICA
 Un. Adm: (010154) E.E. ZELIA DA COSTA ALMEIDA
 A Partir de: 18/12/2020

Processo N.: 1000003501566
 Nome: (84335/1) VERA DE FATIMA LETRINTA
 Cargo/Função: (3441) PROFESSOR EDUC. BASICA
 Un. Adm: (010154) E.E. ZELIA DA COSTA ALMEIDA
 A Partir de: 18/12/2020

Processo N.: 1000003432289
 Nome: (288798/1) VINICIUS BONAFIN STOQUI
 Cargo/Função: (3441) PROFESSOR EDUC. BASICA
 Un. Adm: (015601) E.E. CECILIA MEIRELES
 A Partir de: 18/12/2020

Processo N.: 1000003491290
 Nome: (289822/1) VINICIUS MILITINO FERNANDES
 Cargo/Função: (3441) PROFESSOR EDUC. BASICA
 Un. Adm: (011703) E.E. PROF. DEMETRIO COSTA PEREIRA
 A Partir de: 18/12/2020

Processo N.: 1000003491291
 Nome: (289822/1) VINICIUS MILITINO FERNANDES
 Cargo/Função: (3441) PROFESSOR EDUC. BASICA
 Un. Adm: (011703) E.E. PROF. DEMETRIO COSTA PEREIRA
 A Partir de: 18/12/2020

Processo N.: 1000003433573
 Nome: (290405/1) WALFREDS CHAVES DA COSTA
 Cargo/Função: (3441) PROFESSOR EDUC. BASICA
 Un. Adm: (011088) E.E. ODORICO LEOCARIO ROSA
 A Partir de: 18/12/2020

Processo N.: 1000003495676
 Nome: (116843/11) WALQUIRIA LOPES BRANDAO BUTAKKA
 Cargo/Função: (3441) PROFESSOR EDUC. BASICA
 Un. Adm: (023329) E.E. MALIK DIDIER NAMER ZAHAFI
 A Partir de: 18/12/2020

Processo N.: 1000003490575
 Nome: (69994/17) WALTER FERREIRA DA SILVA
 Cargo/Função: (3441) PROFESSOR EDUC. BASICA
 Un. Adm: (049859) E.E. PROFªELIANE DIGIGOV SANTANA
 A Partir de: 18/12/2020

Processo N.: 1000003442098
 Nome: (288842/1) WELTON JONES SOUTO DE SOUSA

Cargo/Função: (3441) PROFESSOR EDUC. BASICA
 Un. Adm: (009873) E.E. DOM FRANCISCO DE AQUINO CORREA
 A Partir de: 18/12/2020

Processo N.: 1000003442101
 Nome: (288842/1) WELTON JONES SOUTO DE SOUSA
 Cargo/Função: (3441) PROFESSOR EDUC. BASICA
 Un. Adm: (009873) E.E. DOM FRANCISCO DE AQUINO CORREA
 A Partir de: 18/12/2020

Processo N.: 1000003456919
 Nome: (288842/1) WELTON JONES SOUTO DE SOUSA
 Cargo/Função: (3441) PROFESSOR EDUC. BASICA
 Un. Adm: (009873) E.E. DOM FRANCISCO DE AQUINO CORREA
 A Partir de: 18/12/2020

Processo N.: 1000003434231
 Nome: (290453/1) WESLEY PAIS DA SILVA
 Cargo/Função: (3441) PROFESSOR EDUC. BASICA
 Un. Adm: (011576) E.E. DINIZ ALVES DE TOLEDO
 A Partir de: 18/12/2020

Processo N.: 1000003496602
 Nome: (57199/10) WILSON FERREIRA DE OLIVEIRA
 Cargo/Função: (3441) PROFESSOR EDUC. BASICA
 Un. Adm: (011282) E.E. HERONILDES ARAUJO
 A Partir de: 18/12/2020

Processo N.: 1000003450049
 Nome: (120920/9) XESTON ALVES DA MAIA
 Cargo/Função: (3441) PROFESSOR EDUC. BASICA
 Un. Adm: (011460) E.E. JARDIM ARAGUAIA
 A Partir de: 18/12/2020

Processo N.: 1000003434914
 Nome: (243649/3) ZENALDA VIANA NEVES
 Cargo/Função: (3441) PROFESSOR EDUC. BASICA
 Un. Adm: (011088) E.E. ODORICO LEOCARIO ROSA
 A Partir de: 18/12/2020

Processo N.: 1000003491283
 Nome: (120906/22) ZILDA CASTRO DA SILVA
 Cargo/Função: (3441) PROFESSOR EDUC. BASICA
 Un. Adm: (011088) E.E. ODORICO LEOCARIO ROSA
 A Partir de: 18/12/2020

PUBLICADA, REGISTRADA, CUM-SE.
 Cuiabá-MT, 18 de Novembro de 2020.
 Alan Resende Porto
 Secretário de Estado de Educação

PORTARIA/SEDUC/00661/2020 DE:
 19/11/2020

O Secretário de Estado de Educação no uso de suas atribuições que lhes são conferidas por lei,
 Resolve: RETIFICAR
 Evento: Aulas Adicionais SEDUC

Processo N.: 1000003494902
 Nome: (289621/1) JOSE CARLOS DE SOUSA ARAUJO
 Cargo/Função: (3441) PROFESSOR EDUC. BASICA
 Un. Adm: (015482) E.E. RUI BARBOSA
 A Partir de: 28/09/2020 Até18/12/2020
 Qtde Horas: 9

PUBLICADA, REGISTRADA, CUM-SE.
 Cuiabá-MT, 18 de Novembro de 2020.
 Alan Resende Porto
 Secretário de Estado de Educação

O Secretário de Estado de Educação no uso de suas atribuições que lhes são conferidas por lei,
 Resolve: AUTORIZAR - SEDUC
 Objeto: CONTRATO TEMPORARIO EM SUBSTITUIÇÃO POR MOTIVO DE URGÊNCIA
 CONTRATO/SEDUC/39684/2020 DE: 19/11/2020
 Processo Nº: 1000003510748
 Contratado: (236187/12) EDINEIDE ALVES NUNES,CPF: 049.781.121-92;Cargo/
 Função: (3506) CONTR.TEMP.FUNCAO PROF. HABILITADO;Ref:B-001;CH: 20H
 Hab.:LICENCIATURA PLENA EM PEDAGOGIA;Motivo:LICENCA A GESTANTE
 (CONTRATADO) -;Un. Adm:(015792) E.E. DOM AQUINO CORREA;De: 01/11/2020 a
 11/12/2020
 Substituído: (205636/14) LUCIANA APARECIDA DE SOUZA LEANDRO

PUBLICADA, REGISTRADA, CUM-SE.
 Cuiabá-MT, 18 de Novembro de 2020.
 Alan Resende Porto
 Secretário de Estado de Educação

O Secretário de Estado de Educação no uso de suas atribuições que lhes são conferidas por lei,
 Resolve: CANCELAR - SEDUC
 Objeto: CONTRATO TEMPORARIO EM SUBSTITUIÇÃO POR MOTIVO DE URGÊNCIA
 CONTRATO/SEDUC/39685/2020 DE: 19/11/2020
 Processo Nº: 1000003436469
 Contratado: (100233/37) ARINIL PEREIRA DA SILVA,CPF: 275.215.911-00;Cargo/
 Função: (3506) CONTR.TEMP.FUNCAO PROF. HABILITADO;Ref:B-001;CH: 20H
 Hab.:LICENCIATURA PLENA EM HISTÓRIA;Motivo:DEDICACAO EXCLUSIVA

(COORDENADOR PEDAGOGICO) -;Un. Adm:(009482) E.E. PROF. HELIODORO
 CAPISTRANO DA SILVA;Em: 18/12/2020
 Substituído: (85839/1) JOSE DONIZETTI RIBEIRO

CONTRATO/SEDUC/39686/2020 DE: 19/11/2020
 Processo Nº: 1000003436174
 Contratado: (100516/31) ALTAIR VIEIRA MARINHO,CPF: 487.845.911-53;Cargo/
 Função: (3506) CONTR.TEMP.FUNCAO PROF. HABILITADO;Ref:B-001;CH: 16H
 Hab.:LICENCIATURA PLENA EM QUIMICA;Motivo:DEDICACAO EXCLUSIVA (COORDENADOR
 PEDAGOGICO) -;Un. Adm:(012700) E.E. EUCARIS NUNES DA CUNHA MORAES;Em:
 18/12/2020
 Substituído: (253079/1) ANA LAURA DA SILVA MARTINS LOBO

CONTRATO/SEDUC/39687/2020 DE: 19/11/2020
 Processo Nº: 1000003434295
 Contratado: (100629/10) IVANIR IVONE COLOMBO AGUIAR,CPF:
 044.743.922-72;Cargo/Função: (3506) CONTR.TEMP.FUNCAO PROF.
 HABILITADO;Ref:B-001;CH: 20H
 Hab.:LICENCIATURA PLENA EM PEDAGOGIA;Motivo:DEDICACAO EXCLUSIVA
 (COORDENADOR PEDAGOGICO) -;Un. Adm:(014648) E.E. E. 21 DE ABRIL;Em:
 18/12/2020
 Substituído: (40383/5) MARIA APARECIDA GARCIA SILVA

CONTRATO/SEDUC/39688/2020 DE: 19/11/2020
 Processo Nº: 1000003434645
 Contratado: (101002/40) MARALUCE RODRIGUES FERREIRA,CPF:
 362.259.831-04;Cargo/Função: (3506) CONTR.TEMP.FUNCAO PROF.
 HABILITADO;Ref:B-001;CH: 20H
 Hab.:LICENCIATURA PLENA EM LETRAS/PORTUGUES/ESPANHOL;Motivo:DEDICACAO
 EXCLUSIVA (COORDENADOR PEDAGOGICO) -;Un. Adm:(009733) E.E. MANOEL
 CAVALCANTI PROENÇA;Em: 18/12/2020
 Substituído: (116930/2) MARCELA CRISTIANE RIBEIRO BRITO

CONTRATO/SEDUC/39689/2020 DE: 19/11/2020
 Processo Nº: 1000003435501
 Contratado: (101044/23) LUCIANO ANTONIO PERES,CPF: 896.836.681-00;Cargo/
 Função: (3506) CONTR.TEMP.FUNCAO PROF. HABILITADO;Ref:B-001;CH: 13H
 Hab.:LICENCIATURA PLENA EM EDUCAÇÃO FISICA;Motivo:DEDICACAO EXCLUSIVA
 (DIRETOR) -;Un. Adm:(012181) E.E. UBALDO MONTEIRO DA SILVA;Em: 18/12/2020
 Substituído: (48022/2) ELMA FRANCISCA GOMES

CONTRATO/SEDUC/39690/2020 DE: 19/11/2020
 Processo Nº: 1000003439070
 Contratado: (101056/22) RONILDA ALVES BORGES DE PAULA,CPF:
 495.712.221-00;Cargo/Função: (3506) CONTR.TEMP.FUNCAO PROF.
 HABILITADO;Ref:B-001;CH: 15H
 Hab.:LICENCIATURA PLENA EM LETRAS/PORTUGUES;Motivo:DESIGNAÇÃO/REGIME DE
 COLABORAÇÃO (ESTADO/MUNICIPIO) -;Un. Adm:(011347) E.E. DOM JOSE SELVA;Em:
 18/12/2020
 Substituído: (65736/7) NEUCY SOUSA CARRIJO

CONTRATO/SEDUC/39691/2020 DE: 19/11/2020
 Processo Nº: 1000003450265
 Contratado: (101056/23) RONILDA ALVES BORGES DE PAULA,CPF:
 495.712.221-00;Cargo/Função: (3506) CONTR.TEMP.FUNCAO PROF.
 HABILITADO;Ref:B-001;CH: 05H
 Hab.:LICENCIATURA PLENA EM LETRAS/PORTUGUES;Motivo:DEDICACAO EXCLUSIVA
 (COORDENADOR PEDAGOGICO) -;Un. Adm:(011347) E.E. DOM JOSE SELVA;Em:
 18/12/2020
 Substituído: (210076/12) LUCIANA HELENA DE SOUZA FREITAS

CONTRATO/SEDUC/39692/2020 DE: 19/11/2020
 Processo Nº: 1000003437007
 Contratado: (101080/21) SANDRA APARECIDA BARBOSA,CPF:
 483.621.071-20;Cargo/Função: (3506) CONTR.TEMP.FUNCAO PROF.
 HABILITADO;Ref:B-001;CH: 20H
 Hab.:LICENCIATURA PLENA EM PEDAGOGIA;Motivo:DESIGNAÇÃO PARA OUTRA UNIDADE
 (ASSESSORIA/CEFAPRO/OUTRAS) -;Un. Adm:(173347) E. E. ANTONIA MOURA
 MUNIZ;Em: 18/12/2020
 Substituído: (74327/6) NEUSIMAR GONCALVES DA ROCHA

CONTRATO/SEDUC/39693/2020 DE: 19/11/2020
 Processo Nº: 1000003431122
 Contratado: (101230/69) GIRLANY APARECIDA FERREIRA MACIEL,CPF:
 406.684.281-04;Cargo/Função: (3506) CONTR.TEMP.FUNCAO PROF.
 HABILITADO;Ref:B-001;CH: 20H
 Hab.:LICENCIATURA PLENA EM HISTÓRIA;Motivo:DEDICACAO EXCLUSIVA
 (COORDENADOR PEDAGOGICO) -;Un. Adm:(011070) E.E. DOMINGOS APARECIDO DOS
 SANTOS;Em: 18/12/2020
 Substituído: (115583/23) CLEIDE PEREIRA GONCALVES

CONTRATO/SEDUC/39694/2020 DE: 19/11/2020
 Processo Nº: 1000003433451
 Contratado: (101385/65) THAIZ PRATES REGENOLD POMPEU,CPF:
 915.031.321-53;Cargo/Função: (3506) CONTR.TEMP.FUNCAO PROF.
 HABILITADO;Ref:B-001;CH: 10H
 Hab.:LICENCIATURA PLENA EM LETRAS/PORTUGUES/INGLÊS;Motivo:DEDICACAO
 EXCLUSIVA (COORDENADOR PEDAGOGICO) -;Un. Adm:(010480) E.E. ALCEBIADES
 CALHAO;Em: 18/12/2020
 Substituído: (135474/3) ALINE DE ANDRADE E SILVA

CONTRATO/SEDUC/39695/2020 DE: 19/11/2020
 Processo Nº: 1000003435823
 Contratado: (101436/38) ELIANE BARBOSA ROCHA,CPF: 719.200.721-87;Cargo/
 Função: (3506) CONTR.TEMP.FUNCAO PROF. HABILITADO;Ref:B-001;CH: 12H
 Hab.:LICENCIATURA PLENA EM MATEMATICA;Motivo:DEDICACAO EXCLUSIVA
 (COORDENADOR PEDAGOGICO) -;Un. Adm:(044245) E.E. PROFª. AMELIA DE OLIVEIRA
 SILVA;Em: 18/12/2020
 Substituído: (126295/11) ANGELICA MIRANDA MATOS

CONTRATO/SEDUC/39696/2020 DE: 19/11/2020
 Processo Nº: 1000003434849
 Contratado: (101455/4) VALERIA APARECIDA DAS NEVES,CPF:
 519.451.931-15;Cargo/Função: (3506) CONTR.TEMP.FUNCAO PROF.
 HABILITADO;Ref:B-001;CH: 20H
 Hab.:LICENCIATURA PLENA EM EDUCAÇÃO FISICA;Motivo:CEDÊNCIA PARA OUTRO

ÓRGÃO, OU PODER - COM ÔNUS;Un. Adm:(020516) E.E DR. MARIO DE CASTRO;Em:
 18/12/2020
 Substituído: (85326/1) LUIZ CARLOS DE AZEVEDO

CONTRATO/SEDUC/39697/2020 DE: 19/11/2020
 Processo Nº: 1000003438307
 Contratado: (101645/3) ZULEIDE PINHEIRO DOS SANTOS,CPF:
 405.611.511-72;Cargo/Função: (3506) CONTR.TEMP.FUNCAO PROF.
 HABILITADO;Ref:B-001;CH: 20H
 Hab.:LICENCIATURA PLENA EM FILOSOFIA;Motivo:DEDICACAO EXCLUSIVA (DIRETOR)
 -;Un. Adm:(009890) CEJA PROFª. ALMIRA DE AMORIM SILVA;Em: 18/12/2020
 Substituído: (144421/19) GABRIEL PEREIRA FARIA

CONTRATO/SEDUC/39698/2020 DE: 19/11/2020
 Processo Nº: 1000003452860
 Contratado: (101741/54) VANDERLEIA DA SILVA LEMES,CPF:
 959.331.741-49;Cargo/Função: (3506) CONTR.TEMP.FUNCAO PROF.
 HABILITADO;Ref:B-001;CH: 07H
 Hab.:LICENCIATURA PLENA EM LETRAS/PORTUGUES/INGLÊS;Motivo:DEDICACAO
 EXCLUSIVA (COORDENADOR PEDAGOGICO) -;Un. Adm:(012335) E.E. PROFª. MARIA
 MACEDO RODRIGUES;Em: 18/12/2020
 Substituído: (108440/13) JOSUE JAVORSKI DE OLIVEIRA

CONTRATO/SEDUC/39699/2020 DE: 19/11/2020
 Processo Nº: 1000003457410
 Contratado: (102306/39) EUDESIO ZONIZO,CPF: 340.409.271-68;Cargo/Função:
 (3506) CONTR.TEMP.FUNCAO PROF. HABILITADO;Ref:B-001;CH: 20H
 Hab.:LICENCIATURA PLENA EM HISTÓRIA;Motivo:CEDÊNCIA PARA OUTRO ÓRGÃO OU
 PODER - SEM ÔNUS -;Un. Adm:(009393) E.E. JOAO BRIENE DE CAMARGO;Em:
 18/12/2020
 Substituído: (89538/1) NILMA DA CUNHA GODOI

CONTRATO/SEDUC/39700/2020 DE: 19/11/2020
 Processo Nº: 1000003457595
 Contratado: (102776/23) ELCI PEREIRA DE SOUZA FERREIRA,CPF:
 346.394.701-34;Cargo/Função: (3506) CONTR.TEMP.FUNCAO PROF.
 HABILITADO;Ref:B-001;CH: 18H
 Hab.:LICENCIATURA PLENA EM EDUCACAO ARTISTICA - MUSICA;Motivo:DEDICACAO
 EXCLUSIVA (COORDENADOR PEDAGOGICO) -;Un. Adm:(009687) E.E. LEONIDAS ANTERO
 DE MATOS;Em: 18/12/2020
 Substituído: (124944/4) CLAUDETE PAELO DE MATOS SANTANA

CONTRATO/SEDUC/39701/2020 DE: 19/11/2020
 Processo Nº: 1000003437030
 Contratado: (102962/47) SIRLAINE DA SILVA ALMEIDA,CPF:
 474.324.111-15;Cargo/Função: (3506) CONTR.TEMP.FUNCAO PROF.
 HABILITADO;Ref:B-001;CH: 08H
 Hab.:LICENCIATURA PLENA EM CIENCIAS MATEMATICAS;Motivo:DESIGNAÇÃO PARA
 ORGAO CENTRAL -;Un. Adm:(009393) E.E. JOAO BRIENE DE CAMARGO;Em:
 18/12/2020
 Substituído: (85964/4) CARMEM AMELIA RAFAELI

CONTRATO/SEDUC/39702/2020 DE: 19/11/2020
 Processo Nº: 1000003436366
 Contratado: (103488/11) MIGUELINA SOARES DE FRANCA,CPF:
 983.271.861-91;Cargo/Função: (3506) CONTR.TEMP.FUNCAO PROF.
 HABILITADO;Ref:B-001;CH: 20H
 Hab.:LICENCIATURA PLENA EM LETRAS/PORTUGUES/ESPANHOL;Motivo:DESIGNAÇÃO
 PARA ORGAO CENTRAL -;Un. Adm:(010340) E.E. LICEU CUIABANO - MARIA DE
 ARRUDA MULLER;Em: 18/12/2020
 Substituído: (70597/6) CLEUBER CRISTIANO DE SOUSA

CONTRATO/SEDUC/39703/2020 DE: 19/11/2020
 Processo Nº: 1000003457866
 Contratado: (104217/22) NOEMIA APARECIDA CAMPOS NERY,CPF:
 427.911.381-53;Cargo/Função: (3506) CONTR.TEMP.FUNCAO PROF.
 HABILITADO;Ref:B-001;CH: 20H
 Hab.:LICENCIATURA PLENA EM LETRAS/PORTUGUES/FRANCES;Motivo:DEDICACAO
 EXCLUSIVA (COORDENADOR PEDAGOGICO) -;Un. Adm:(010480) E.E. ALCEBIADES
 CALHAO;Em: 18/12/2020
 Substituído: (39053/1) SANDRA REGINA CARBO LUCARELLI RISSATO

CONTRATO/SEDUC/39704/2020 DE: 19/11/2020
 Processo Nº: 1000003438103
 Contratado: (105010/31) ROSANGELA ARLETE SIQUEIRA E SILVA,CPF:
 828.454.841-00;Cargo/Função: (3506) CONTR.TEMP.FUNCAO PROF.
 HABILITADO;Ref:B-001;CH: 16H
 Hab.:LICENCIATURA PLENA EM ARTES PLASTICAS;Motivo:DEDICACAO EXCLUSIVA
 (COORDENADOR PEDAGOGICO) -;Un. Adm:(012700) E.E. EUCARIS NUNES DA CUNHA
 MORAES;Em: 18/12/2020
 Substituído: (70219/53) TELMA CLAUDIA MARTINS

CONTRATO/SEDUC/39705/2020 DE: 19/11/2020
 Processo Nº: 1000003432810
 Contratado: (105029/48) KEILA DE OLIVEIRA MOURA,CPF: 514.204.221-20;Cargo/
 Função: (3506) CONTR.TEMP.FUNCAO PROF. HABILITADO;Ref:B-001;CH: 20H
 Hab.:LICENCIATURA PLENA EM MATEMATICA;Motivo:DEDICACAO EXCLUSIVA (DIRETOR)
 -;Un. Adm:(049859) E.E. PROFªELIANE DIGIGOV SANTANA;Em: 18/12/2020
 Substituído: (130840/20) EDILEUZA SILVA GREGORIO

CONTRATO/SEDUC/39706/2020 DE: 19/11/2020
 Processo Nº: 1000003434693
 Contratado: (105066/34) TANIA MARIA FERREIRA NEVES VIANA,CPF:
 889.400.551-87;Cargo/Função: (3506) CONTR.TEMP.FUNCAO PROF.
 HABILITADO;Ref:B-001;CH: 12H
 Hab.:LICENCIATURA PLENA EM LETRAS/PORTUGUES/INGLÊS;Motivo:DEDICACAO
 EXCLUSIVA (DIRETOR) / FEB -;Un. Adm:(012050) E.E. IRENE GOMES DE
 CAMPOS;Em: 18/12/2020
 Substituído: (45375/8) MARCOS ANTONIO DO PRADO

CONTRATO/SEDUC/39707/2020 DE: 19/11/2020
 Processo Nº: 1000003436291
 Contratado: (105131/40) ALINE GOULART BEYER,CPF: 962.597.790-20;Cargo/
 Função: (3506) CONTR.TEMP.FUNCAO PROF. HABILITADO;Ref:B-001;CH: 12H
 Hab.:LICENCIATURA PLENA EM CIENCIAS BIOLÓGICAS;Motivo:DESIGNAÇÃO/REGIME DE
 COLABORAÇÃO (ESTADO/MUNICIPIO) -;Un. Adm:(044253) E.E. QUERENCIA;Em:

18/12/2020
Substituído: (210075/5) ELIS CARNEIRO RESENDE SEBALD

CONTRATO/SEDUC/39708/2020 DE: 19/11/2020
Processo Nº: 1000003430845
Contratado: (105376/60) ANDREIA CRISTINA ROCHA, CPF: 848.188.401-49; Cargo/Função: (3506) CONTR. TEMP. FUNCAO PROF. HABILITADO; Ref: B-001; CH: 20H
Hab.: LICENCIATURA PLENA EM GEOGRAFIA; Motivo: READAPTACAO -; Un. Adm: (010987) E.E. D. WUNIBALDO TELLEUR; Em: 18/12/2020
Substituído: (53574/29) MARY PERALTA

CONTRATO/SEDUC/39709/2020 DE: 19/11/2020
Processo Nº: 1000003435459
Contratado: (105379/54) REGINA CLAUDIA FURTADO DE SOUSA, CPF: 362.385.111-68; Cargo/Função: (3506) CONTR. TEMP. FUNCAO PROF. HABILITADO; Ref: B-001; CH: 12H
Hab.: LICENCIATURA PLENA EM LETRAS/PORTUGUES; Motivo: DESIGNACAO PARA ORGAO CENTRAL -; Un. Adm: (010596) E.E. PRESIDENTE MEDICI; Em: 18/12/2020
Substituído: (61487/18) SORAYA FERREIRA DA SILVA

CONTRATO/SEDUC/39710/2020 DE: 19/11/2020
Processo Nº: 1000003440345
Contratado: (105412/22) ARLY APARECIDA SCHEID, CPF: 204.034.532-91; Cargo/Função: (3506) CONTR. TEMP. FUNCAO PROF. HABILITADO; Ref: B-001; CH: 09H
Hab.: LICENCIATURA PLENA EM CIENCIAS SOCIAIS; Motivo: DESIGNACAO PARA ORGAO CENTRAL -; Un. Adm: (010421) E.E. Pe. WANIR DELFINO CESAR; Em: 18/12/2020
Substituído: (86864/12) ELINALDO ANGELO DA CONCEICAO

CONTRATO/SEDUC/39711/2020 DE: 19/11/2020
Processo Nº: 1000003453510
Contratado: (105412/23) ARLY APARECIDA SCHEID, CPF: 204.034.532-91; Cargo/Função: (3506) CONTR. TEMP. FUNCAO PROF. HABILITADO; Ref: B-001; CH: 04H
Hab.: LICENCIATURA PLENA EM CIENCIAS SOCIAIS; Motivo: DEDICACAO EXCLUSIVA (COORDENADOR PEDAGOGICO) -; Un. Adm: (010421) E.E. Pe. WANIR DELFINO CESAR; Em: 18/12/2020
Substituído: (92622/38) GRACIELE PEDROSA SILVA

CONTRATO/SEDUC/39712/2020 DE: 19/11/2020
Processo Nº: 1000003435759
Contratado: (105422/25) PATRYCYA ARAUJO DA SILVA, CPF: 696.266.261-00; Cargo/Função: (3506) CONTR. TEMP. FUNCAO PROF. HABILITADO; Ref: B-001; CH: 12H
Hab.: LICENCIATURA PLENA EM QUIMICA; Motivo: DEDICACAO EXCLUSIVA (COORDENADOR PEDAGOGICO) -; Un. Adm: (009806) E.E. HISTORIADOR RUBENS DE MENDONÇA; Em: 18/12/2020
Substituído: (75014/27) LAZARO OLIVEIRA FILHO

CONTRATO/SEDUC/39713/2020 DE: 19/11/2020
Processo Nº: 1000003435347
Contratado: (105432/45) JOSE CASSIO MIRANDA, CPF: 468.511.781-68; Cargo/Função: (3506) CONTR. TEMP. FUNCAO PROF. HABILITADO; Ref: B-001; CH: 10H
Hab.: LICENCIATURA PLENA EM FISICA; Motivo: DESIGNACAO PARA ORGAO CENTRAL -; Un. Adm: (076201) E.E. PROF. JOAO CRISOSTOMO DE FIGUEIREDO; Em: 18/12/2020
Substituído: (19474/1) MANOEL GREGORIO DE MIRANDA FILHO

CONTRATO/SEDUC/39714/2020 DE: 19/11/2020
Processo Nº: 1000003441481
Contratado: (105495/50) GERALDO DOS REIS SOUZA, CPF: 615.927.301-91; Cargo/Função: (3506) CONTR. TEMP. FUNCAO PROF. HABILITADO; Ref: B-001; CH: 02H
Hab.: LICENCIATURA PLENA EM FISICA; Motivo: DEDICACAO EXCLUSIVA (DIRETOR) -; Un. Adm: (157236) E.E. PROFª FRANCISCA DE SOUZA ALENCAR; Em: 18/12/2020
Substituído: (137285/13) JOSE ESPEDITO MARIANO DA SILVA

CONTRATO/SEDUC/39715/2020 DE: 19/11/2020
Processo Nº: 1000003434520
Contratado: (105757/19) IVANETE MARIA DE JESUS, CPF: 495.763.301-06; Cargo/Função: (3506) CONTR. TEMP. FUNCAO PROF. HABILITADO; Ref: B-001; CH: 20H
Hab.: LICENCIATURA PLENA EM LETRAS/PORTUGUES/FRANCES; Motivo: DESIGNACAO PARA ORGAO CENTRAL -; Un. Adm: (010596) E.E. PRESIDENTE MEDICI; Em: 18/12/2020
Substituído: (48628/2) MARINALVA CONCEICAO DE ALMEIDA

CONTRATO/SEDUC/39716/2020 DE: 19/11/2020
Processo Nº: 1000003435615
Contratado: (106143/52) MAURO GABRIEL RAMOS, CPF: 045.081.142-53; Cargo/Função: (3506) CONTR. TEMP. FUNCAO PROF. HABILITADO; Ref: B-001; CH: 21H
Hab.: LICENCIATURA PLENA EM CIENCIAS BIOLÓGICAS; Motivo: DESIGNACAO/REGIME DE COLABORACAO (ESTADO/MUNICIPIO) -; Un. Adm: (012050) E.E. IRENE GOMES DE CAMPOS; Em: 18/12/2020
Substituído: (45272/6) EDNEIA HENRIQUE DE PAULA

CONTRATO/SEDUC/39717/2020 DE: 19/11/2020
Processo Nº: 1000003432879
Contratado: (106149/74) MARSELE RUTH DANTAS DA SILVA, CPF: 936.820.001-78; Cargo/Função: (3506) CONTR. TEMP. FUNCAO PROF. HABILITADO; Ref: B-001; CH: 10H
Hab.: LICENCIATURA PLENA EM HISTÓRIA; Motivo: DESIGNACAO PARA ORGAO CENTRAL -; Un. Adm: (049859) E.E. PROFª ELIANE DIGIGOV SANTANA; Em: 18/12/2020
Substituído: (105799/5) ELIZABETE PEREIRA VIEIRA DE OLIVEIRA

CONTRATO/SEDUC/39718/2020 DE: 19/11/2020
Processo Nº: 1000003440244
Contratado: (106157/81) ALESSANDRA GRACIELA PRADO E SILVA, CPF: 948.520.061-72; Cargo/Função: (3506) CONTR. TEMP. FUNCAO PROF. HABILITADO; Ref: B-001; CH: 04H
Hab.: LICENCIATURA PLENA EM CIENCIAS BIOLÓGICAS; Motivo: DEDICACAO EXCLUSIVA (COORDENADOR PEDAGOGICO) -; Un. Adm: (012700) E.E. EUCARIAS NUNES DA CUNHA MORAES; Em: 18/12/2020
Substituído: (253079/1) ANA LAURA DA SILVA MARTINS LOBO

CONTRATO/SEDUC/39719/2020 DE: 19/11/2020
Processo Nº: 1000003434545
Contratado: (106158/72) CONCEICAO APARECIDA DE CAMPOS, CPF: 474.341.801-10; Cargo/Função: (3506) CONTR. TEMP. FUNCAO PROF. HABILITADO; Ref: B-001; CH: 04H
Hab.: LICENCIATURA PLENA EM LETRAS/PORTUGUES/INGLÊS; Motivo: DESIGNACAO PARA ORGAO CENTRAL -; Un. Adm: (158364) E.E. TEREZINHA DE JESUS SILVA; Em:

18/12/2020
Substituído: (57594/6) EDINEIA LUZIA DA SILVA

CONTRATO/SEDUC/39720/2020 DE: 19/11/2020
Processo Nº: 1000003436232
Contratado: (107001/47) IRACILDA MALHEIROS BARBOSA LIMA, CPF: 879.449.871-72; Cargo/Função: (3506) CONTR. TEMP. FUNCAO PROF. HABILITADO; Ref: B-001; CH: 20H
Hab.: LICENCIATURA PLENA EM HISTÓRIA; Motivo: DESIGNACAO/REGIME DE COLABORACAO (ENTIDADES FILANTRÓPICAS/OUTRAS INSTITUIÇÕES); Un. Adm: (009725) E.E. AGENOR FERREIRA LEAO; Em: 18/12/2020
Substituído: (49852/6) AIRTES AUXILIADORA DE AMORIM

CONTRATO/SEDUC/39721/2020 DE: 19/11/2020
Processo Nº: 1000003436809
Contratado: (107077/50) ANDER GLEY DA SILVA CAMPOS, CPF: 946.033.911-53; Cargo/Função: (3506) CONTR. TEMP. FUNCAO PROF. HABILITADO; Ref: B-001; CH: 08H
Hab.: LICENCIATURA PLENA EM MATEMATICA; Motivo: DEDICACAO EXCLUSIVA (COORDENADOR PEDAGOGICO) -; Un. Adm: (009482) E.E. PROF. HELIODORO CAPISTRANO DA SILVA; Em: 18/12/2020
Substituído: (73522/6) ANA KARLA ROSSA

CONTRATO/SEDUC/39722/2020 DE: 19/11/2020
Processo Nº: 1000003438414
Contratado: (107100/34) SILVANA DA SILVA RIOS, CPF: 571.023.251-34; Cargo/Função: (3506) CONTR. TEMP. FUNCAO PROF. HABILITADO; Ref: B-001; CH: 12H
Hab.: LICENCIATURA PLENA EM HISTÓRIA; Motivo: DEDICACAO EXCLUSIVA (COORDENADOR PEDAGOGICO) -; Un. Adm: (016624) E.E. NOSSA SENHORA DE FATIMA; Em: 18/12/2020
Substituído: (220755/31) SANDRO LUIZ CHARNOSKI

CONTRATO/SEDUC/39723/2020 DE: 19/11/2020
Processo Nº: 1000003437313
Contratado: (107197/18) CLEIRE OLIVEIRA RODRIGUES, CPF: 318.942.831-04; Cargo/Função: (3506) CONTR. TEMP. FUNCAO PROF. HABILITADO; Ref: B-001; CH: 20H
Hab.: LICENCIATURA PLENA EM GEOGRAFIA; Motivo: DESIGNACAO PARA ORGAO CENTRAL -; Un. Adm: (010057) E.E. DIONE AUGUSTA SILVA SOUZA; Em: 18/12/2020
Substituído: (139900/1) ADRIANO SEBASTIAO LUCAS SANTOS

CONTRATO/SEDUC/39724/2020 DE: 19/11/2020
Processo Nº: 1000003457758
Contratado: (107686/54) GILDO RODRIGUES TEIXEIRA, CPF: 453.404.391-00; Cargo/Função: (3506) CONTR. TEMP. FUNCAO PROF. HABILITADO; Ref: B-001; CH: 19H
Hab.: LICENCIATURA PLENA EM EDUCACAO FISICA; Motivo: CEDÊNCIA PARA OUTRO ÓRGÃO OU PODER - SEM ONUS -; Un. Adm: (010456) E.E. FILOGONIO CORREA; Em: 18/12/2020
Substituído: (64494/4) PATRICIA GALILEI

CONTRATO/SEDUC/39725/2020 DE: 19/11/2020
Processo Nº: 1000003433596
Contratado: (107762/48) BENEDITA MARIA DIAS DA SILVA, CPF: 522.212.371-53; Cargo/Função: (3506) CONTR. TEMP. FUNCAO PROF. HABILITADO; Ref: B-001; CH: 21H
Hab.: LICENCIATURA PLENA EM CIENCIAS BIOLÓGICAS; Motivo: DEDICACAO EXCLUSIVA (DIRETOR) -; Un. Adm: (012629) E.E. Cel. ANTONIO PAES DE BARROS; Em: 18/12/2020
Substituído: (47530/48) LUZANE LUIZA DA SILVA

CONTRATO/SEDUC/39726/2020 DE: 19/11/2020
Processo Nº: 1000003431049
Contratado: (109368/25) JOSE BERNARDINO DA SILVA FILHO, CPF: 284.184.681-49; Cargo/Função: (3506) CONTR. TEMP. FUNCAO PROF. HABILITADO; Ref: B-001; CH: 20H
Hab.: LICENCIATURA PLENA EM GEOGRAFIA; Motivo: DESIGNACAO PARA ORGAO CENTRAL -; Un. Adm: (009547) E.E. PASCOAL RAMOS; Em: 18/12/2020
Substituído: (67246/2) EVERALDO PAULO DE MORAES

CONTRATO/SEDUC/39727/2020 DE: 19/11/2020
Processo Nº: 1000003454353
Contratado: (109784/33) SILCLEIA NUNES DA SILVA, CPF: 000.727.921-32; Cargo/Função: (3506) CONTR. TEMP. FUNCAO PROF. HABILITADO; Ref: B-001; CH: 03H
Hab.: LICENCIATURA PLENA EM CIENCIAS BIOLÓGICAS; Motivo: READAPTACAO -; Un. Adm: (013978) E.E. 25 DE OUTUBRO; Em: 18/12/2020
Substituído: (107198/11) SONIA MARIA PIOVEZAN DOS SANTOS

CONTRATO/SEDUC/39728/2020 DE: 19/11/2020
Processo Nº: 1000003438128
Contratado: (109952/52) VALERIA WENZEL RODRIGUES, CPF: 692.133.649-20; Cargo/Função: (3506) CONTR. TEMP. FUNCAO PROF. HABILITADO; Ref: B-001; CH: 11H
Hab.: LICENCIATURA PLENA EM LETRAS/PORTUGUES; Motivo: DESIGNACAO PARA OUTRA UNIDADE (ASSESSORIA/CEFAPRO/OUTRAS) -; Un. Adm: (011231) E.E. DOM AQUINO CORREA; Em: 18/12/2020
Substituído: (139085/2) ELLEN REGINA CAMARGO LUZIO

CONTRATO/SEDUC/39729/2020 DE: 19/11/2020
Processo Nº: 1000003436544
Contratado: (109968/21) NOACY BORGES DA SILVA, CPF: 654.268.191-49; Cargo/Função: (3506) CONTR. TEMP. FUNCAO PROF. HABILITADO; Ref: B-001; CH: 16H
Hab.: LICENCIATURA PLENA EM HISTÓRIA; Motivo: DESIGNACAO PARA OUTRA UNIDADE (ASSESSORIA/CEFAPRO/OUTRAS) -; Un. Adm: (010421) E.E. Pe. WANIR DELFINO CESAR; Em: 18/12/2020
Substituído: (223234/3) MICHELE BRUNO RAMIREZ

CONTRATO/SEDUC/39730/2020 DE: 19/11/2020
Processo Nº: 1000003439396
Contratado: (110281/95) PATRICIA DIAS FERREIRA, CPF: 531.131.951-87; Cargo/Função: (3506) CONTR. TEMP. FUNCAO PROF. HABILITADO; Ref: B-001; CH: 01H
Hab.: LICENCIATURA PLENA EM LETRAS/PORTUGUES/ESPANHOL; Motivo: DEDICACAO EXCLUSIVA (DIRETOR) -; Un. Adm: (011355) E.E. Mal. EURICO GASPARD DUTRA; Em: 18/12/2020
Substituído: (116183/5) ISRAEL PARREIRA MENEZES

CONTRATO/SEDUC/39731/2020 DE: 19/11/2020
 Processo Nº: 1000003431281
 Contratado: (110534/36) EURILETE NUNES DE OLIVEIRA LOPES, CPF: 832.398.551-00; Cargo/Função: (3506) CONTR. TEMP. FUNCAO PROF. HABILITADO; Ref: B-001; CH: 20H
 Hab.: LICENCIATURA PLENA EM LETRAS/PORTUGUES; Motivo: DEDICACAO EXCLUSIVA (COORDENADOR PEDAGOGICO) -; Un. Adm: (011088) E.E. ODORICO LEOCARIO ROSA; Em: 18/12/2020
 Substituído: (88015/2) LUCE LEA LIMA TOMAZ

CONTRATO/SEDUC/39732/2020 DE: 19/11/2020
 Processo Nº: 1000003435467
 Contratado: (110536/11) ROSA APARECIDA DAMIATI, CPF: 549.988.679-20; Cargo/Função: (3506) CONTR. TEMP. FUNCAO PROF. HABILITADO; Ref: B-001; CH: 21H
 Hab.: LICENCIATURA PLENA EM CIENCIAS BIOLOGICAS; Motivo: DESIGNACAO PARA ORGAO CENTRAL -; Un. Adm: (011940) E.E. JOSE LEITE DE MORAES; Em: 18/12/2020
 Substituído: (69926/10) VALTRICIA LUCELITA FROZI

CONTRATO/SEDUC/39733/2020 DE: 19/11/2020
 Processo Nº: 1000003441401
 Contratado: (110549/37) SELMA SCHWARZ SANTOS, CPF: 764.789.981-34; Cargo/Função: (3506) CONTR. TEMP. FUNCAO PROF. HABILITADO; Ref: B-001; CH: 16H
 Hab.: LICENCIATURA PLENA EM EDUCACAO ARTISTICA; Motivo: DESIGNACAO PARA ORGAO CENTRAL -; Un. Adm: (158364) E.E. TEREZINHA DE JESUS SILVA; Em: 18/12/2020
 Substituído: (241304/8) ALEX PAULO TEIXEIRA DE SOUZA

CONTRATO/SEDUC/39734/2020 DE: 19/11/2020
 Processo Nº: 1000003454567
 Contratado: (110552/13) MAURINEIDE DANTAS DA SILVA SOUZA, CPF: 429.816.891-34; Cargo/Função: (3506) CONTR. TEMP. FUNCAO PROF. HABILITADO; Ref: B-001; CH: 09H
 Hab.: LICENCIATURA PLENA EM GEOGRAFIA; Motivo: DEDICACAO EXCLUSIVA (COORDENADOR PEDAGOGICO) -; Un. Adm: (084336) E.E. PROF. JOAO FLORENTINO SILVA NETO; Em: 18/12/2020
 Substituído: (119571/46) ROBSON CEZAR HURTADO

CONTRATO/SEDUC/39735/2020 DE: 19/11/2020
 Processo Nº: 1000003456904
 Contratado: (110586/11) WILLIANE BARRETO MOREIRA, CPF: 581.964.801-30; Cargo/Função: (3506) CONTR. TEMP. FUNCAO PROF. HABILITADO; Ref: B-001; CH: 08H
 Hab.: LICENCIATURA PLENA EM CIENCIAS NATURAIS E MATEMATICA; Motivo: DEDICACAO EXCLUSIVA (DIRETOR) -; Un. Adm: (011290) E.E. JOSE ANGELO DOS SANTOS; Em: 18/12/2020
 Substituído: (235517/1) ELISSONIA MARIA FERREIRA

CONTRATO/SEDUC/39736/2020 DE: 19/11/2020
 Processo Nº: 1000003434281
 Contratado: (111721/18) DORACI MAGNO DA SILVA, CPF: 522.933.271-91; Cargo/Função: (3506) CONTR. TEMP. FUNCAO PROF. HABILITADO; Ref: B-001; CH: 20H
 Hab.: LICENCIATURA PLENA EM LETRAS/PORTUGUES/ESPANHOL; Motivo: DEDICACAO EXCLUSIVA (DIRETOR) -; Un. Adm: (173347) E. E. ANTONIA MOURA MUNIZ; Em: 18/12/2020
 Substituído: (140170/2) LUCIANA LEDO PERES RUIS

CONTRATO/SEDUC/39737/2020 DE: 19/11/2020
 Processo Nº: 1000003441771
 Contratado: (111764/32) ALINE RIBEIRO BARRETOS, CPF: 728.683.921-72; Cargo/Função: (3506) CONTR. TEMP. FUNCAO PROF. HABILITADO; Ref: B-001; CH: 14H
 Hab.: LICENCIATURA PLENA EM GEOGRAFIA; Motivo: DEDICACAO EXCLUSIVA (COORDENADOR PEDAGOGICO) -; Un. Adm: (010863) E.E. LUCAS PACHECO DE CAMARGO; Em: 18/12/2020
 Substituído: (55662/7) IOLANDA ALVES DOS SANTOS BEZERRA

CONTRATO/SEDUC/39738/2020 DE: 19/11/2020
 Processo Nº: 1000003454308
 Contratado: (112193/60) GLORIA APARECIDA AGUILERA, CPF: 474.695.871-87; Cargo/Função: (3506) CONTR. TEMP. FUNCAO PROF. HABILITADO; Ref: B-001; CH: 03H
 Hab.: LICENCIATURA PLENA EM HISTÓRIA; Motivo: DEDICACAO EXCLUSIVA (COORDENADOR PEDAGOGICO) -; Un. Adm: (061298) E.E. PROF. NATALINO FERREIRA MENDES; Em: 18/12/2020
 Substituído: (140977/12) PATRICIA RAMOS BERTOLDO DE SENA SANTOS

PUBLICADA, REGISTRADA, CUMpra-SE.
 Cuiabá-MT, 18 de Novembro de 2020.
 Alan Resende Porto
 Secretário de Estado de Educação

O Secretário de Estado de Educação no uso de suas atribuições que lhes são conferidas por lei,

Resolve: RETIFICAR - SEDUC
 Objeto: CONTRATO TEMPORARIO EM SUBSTITUIÇÃO POR MOTIVO DE URGÊNCIA
 CONTRATO/SEDUC/39739/2020 DE: 19/11/2020
 Processo Nº: 1000003356751
 Contratado: (112565/23) CELIA TEIXEIRA DA SILVA, CPF: 569.548.081-72; Cargo/Função: (3476) APOIO ADM. EDUCACIONAL-ELEMENTAR; Ref: A-001; CH: 30H
 Hab.: ENSINO MEDIO; Motivo: Un. Adm: (014893) E.E. MILTON DA COSTA FERREIRA; De: 03/02/2020 a 31/12/2020
 Substituído: (87357/1) AMILTON DE JESUS

PUBLICADA, REGISTRADA, CUMpra-SE.
 Cuiabá-MT, 18 de Novembro de 2020.
 Alan Resende Porto
 Secretário de Estado de Educação

O Secretário de Estado de Educação no uso de suas atribuições que lhes são conferidas por lei,

Resolve: CANCELAR - SEDUC
 Objeto: CONTRATO TEMPORARIO EM SUBSTITUIÇÃO POR MOTIVO DE URGÊNCIA

CONTRATO/SEDUC/39740/2020 DE: 19/11/2020
 Processo Nº: 1000003439881
 Contratado: (112722/53) ALINE ALMEIDA BUENO, CPF: 941.551.431-00; Cargo/Função: (3506) CONTR. TEMP. FUNCAO PROF. HABILITADO; Ref: B-001; CH: 04H
 Hab.: LICENCIATURA PLENA EM MATEMATICA; Motivo: READAPTACAO -; Un. Adm: (049794) E.E. SANTO ANTONIO; Em: 18/12/2020
 Substituído: (67795/3) ANA PAULA FERREIRA

CONTRATO/SEDUC/39741/2020 DE: 19/11/2020
 Processo Nº: 1000003457466
 Contratado: (112785/68) ELLYSON RUBENS WEBER TAVERA, CPF: 924.196.901-68; Cargo/Função: (3506) CONTR. TEMP. FUNCAO PROF. HABILITADO; Ref: B-001; CH: 08H
 Hab.: LICENCIATURA PLENA EM GEOGRAFIA; Motivo: DESIGNACAO PARA ORGAO CENTRAL -; Un. Adm: (012335) E.E. PROFª. MARIA MACEDO RODRIGUES; Em: 18/12/2020
 Substituído: (76266/3) MAURICIO MANOEL DOS SANTOS

CONTRATO/SEDUC/39742/2020 DE: 19/11/2020
 Processo Nº: 1000003439608
 Contratado: (112802/59) EDINEUSA RODRIGUES BARBOSA, CPF: 406.602.491-20; Cargo/Função: (3506) CONTR. TEMP. FUNCAO PROF. HABILITADO; Ref: B-001; CH: 04H
 Hab.: LICENCIATURA PLENA EM HISTÓRIA; Motivo: READAPTACAO -; Un. Adm: (011231) E.E. DOM AQUINO CORREA; Em: 18/12/2020
 Substituído: (100559/11) ANA PAULA ROBERTO FERREIRA

CONTRATO/SEDUC/39743/2020 DE: 19/11/2020
 Processo Nº: 1000003439674
 Contratado: (112952/24) LUCIANO SOUZA DE ARRUDA, CPF: 460.795.301-63; Cargo/Função: (3506) CONTR. TEMP. FUNCAO PROF. HABILITADO; Ref: B-001; CH: 18H
 Hab.: LICENCIATURA PLENA EM FILOSOFIA/HISTORIA; Motivo: LICENÇA PARA QUALIFICAÇÃO PROFISSIONAL -; Un. Adm: (009520) E.E. ANDRE AVELINO RIBEIRO; Em: 18/12/2020
 Substituído: (140216/2) DOMINGOS SAVIO DUARTE MELO

CONTRATO/SEDUC/39744/2020 DE: 19/11/2020
 Processo Nº: 1000003434466
 Contratado: (113172/26) EDSON GONCALVES DA SILVA, CPF: 711.013.811-91; Cargo/Função: (3506) CONTR. TEMP. FUNCAO PROF. HABILITADO; Ref: B-001; CH: 20H
 Hab.: LICENCIATURA PLENA EM BIOLOGIA; Motivo: DESIGNACAO PARA ORGAO CENTRAL -; Un. Adm: (010596) E.E. PRESIDENTE MEDICI; Em: 18/12/2020
 Substituído: (69339/2) GISELLE RODRIGUES DAS NEVES SILVA GOMES

CONTRATO/SEDUC/39745/2020 DE: 19/11/2020
 Processo Nº: 1000003435786
 Contratado: (113252/67) JUCINEI ALVES DAS CHAGAS FREITAS, CPF: 292.743.621-53; Cargo/Função: (3506) CONTR. TEMP. FUNCAO PROF. HABILITADO; Ref: B-001; CH: 06H
 Hab.: LICENCIATURA PLENA EM CIENCIAS SOCIAIS; Motivo: DESIGNACAO PARA ORGAO CENTRAL -; Un. Adm: (009806) E.E. HISTORIADOR RUBENS DE MENDONÇA; Em: 18/12/2020
 Substituído: (86864/12) ELINALDO ANGELO DA CONCEICAO

CONTRATO/SEDUC/39746/2020 DE: 19/11/2020
 Processo Nº: 1000003454153
 Contratado: (113252/69) JUCINEI ALVES DAS CHAGAS FREITAS, CPF: 292.743.621-53; Cargo/Função: (3506) CONTR. TEMP. FUNCAO PROF. HABILITADO; Ref: B-001; CH: 05H
 Hab.: LICENCIATURA PLENA EM CIENCIAS SOCIAIS; Motivo: DESIGNACAO PARA ORGAO CENTRAL -; Un. Adm: (009547) E.E. PASCOAL RAMOS; Em: 18/12/2020
 Substituído: (213501/1) PATRICIA SIMONE DA SILVA CARVALHO

CONTRATO/SEDUC/39747/2020 DE: 19/11/2020
 Processo Nº: 1000003432642
 Contratado: (113347/25) SERGIO HEMING DOS SANTOS, CPF: 395.197.081-20; Cargo/Função: (3506) CONTR. TEMP. FUNCAO PROF. HABILITADO; Ref: B-001; CH: 20H
 Hab.: LICENCIATURA PLENA EM MATEMATICA; Motivo: DEDICACAO EXCLUSIVA (COORDENADOR PEDAGOGICO) -; Un. Adm: (069582) E.E. ANDRE ANTONIO MAGGI; Em: 18/12/2020
 Substituído: (67402/5) JOSE EUZEBIO SANTANA

CONTRATO/SEDUC/39748/2020 DE: 19/11/2020
 Processo Nº: 1000003456412
 Contratado: (113414/64) LINDAMAR DE BRITO PEREIRA E CERQUEIRA, CPF: 631.330.081-53; Cargo/Função: (3506) CONTR. TEMP. FUNCAO PROF. HABILITADO; Ref: B-001; CH: 04H
 Hab.: LICENCIATURA PLENA EM GEOGRAFIA; Motivo: DEDICACAO EXCLUSIVA (COORDENADOR PEDAGOGICO) -; Un. Adm: (010405) E.E. GUSTAVO KULMANN; Em: 18/12/2020
 Substituído: (290226/1) ALINE CELESTINA DOS SANTOS SILVA

CONTRATO/SEDUC/39749/2020 DE: 19/11/2020
 Processo Nº: 1000003433141
 Contratado: (113787/56) ROSEMEIRE BENEDITA DE CASTRO, CPF: 786.289.381-68; Cargo/Função: (3506) CONTR. TEMP. FUNCAO PROF. HABILITADO; Ref: B-001; CH: 20H
 Hab.: LICENCIATURA PLENA EM LETRAS/PORTUGUES; Motivo: DESIGNACAO PARA ORGAO CENTRAL -; Un. Adm: (009393) E.E. JOAO BRIENE DE CAMARGO; Em: 18/12/2020
 Substituído: (15813/2) APARECIDA REGINA PEREIRA DE FARIA

CONTRATO/SEDUC/39750/2020 DE: 19/11/2020
 Processo Nº: 1000003455810
 Contratado: (114047/44) GLEISE XAVIER ROCHA, CPF: 795.634.651-72; Cargo/Função: (3506) CONTR. TEMP. FUNCAO PROF. HABILITADO; Ref: B-001; CH: 15H
 Hab.: LICENCIATURA PLENA EM MATEMATICA; Motivo: DEDICACAO EXCLUSIVA (COORDENADOR PEDAGOGICO) -; Un. Adm: (011746) CEJA PROF. MILTON MARQUES CURVO; Em: 18/12/2020
 Substituído: (38272/29) ELSON DE MORAIS RODRIGUES

CONTRATO/SEDUC/39751/2020 DE: 19/11/2020
 Processo Nº: 1000003454137
 Contratado: (114290/39) LUCIA CORREIA DE ALMEIDA MABACO, CPF: 878.141.021-20; Cargo/Função: (3506) CONTR. TEMP. FUNCAO PROF. HABILITADO; Ref: B-001; CH: 14H

Hab.: LICENCIATURA PLENA EM GEOGRAFIA; Motivo: DESIGNAÇÃO PARA ORGAO CENTRAL -; Un. Adm: (009547) E.E. PASCOAL RAMOS; Em: 18/12/2020
Substituído: (76163/4) SILBENE APARECIDA GORGETE SANTOS

CONTRATO/SEDUC/39752/2020 DE: 19/11/2020
Processo Nº: 1000003433276
Contratado: (114330/56) DIANA FAVALESSA, CPF: 593.497.431-91; Cargo/Função: (3506) CONTR. TEMP. FUNCAO PROF. HABILITADO; Ref: B-001; CH: 18H
Hab.: LICENCIATURA PLENA EM HISTÓRIA; Motivo: DEDICAÇÃO EXCLUSIVA (COORDENADOR PEDAGOGICO) -; Un. Adm: (013943) E.E. GOV. JOAO PONCE DE ARRUDA; Em: 18/12/2020
Substituído: (47895/37) ANDREIA BATISTA DOS SANTOS FERRARI

CONTRATO/SEDUC/39753/2020 DE: 19/11/2020
Processo Nº: 1000003435245
Contratado: (114506/54) OLIVIA ANDREA DALLA ROSA, CPF: 942.667.001-72; Cargo/Função: (3506) CONTR. TEMP. FUNCAO PROF. HABILITADO; Ref: B-001; CH: 12H
Hab.: LICENCIATURA PLENA EM LETRAS/PORTUGUES/INGLÊS; Motivo: DESIGNAÇÃO/REGIME DE COLABORAÇÃO (ESTADO/MUNICIPIO) -; Un. Adm: (012114) E.E. PEDRO GARDES; Em: 18/12/2020
Substituído: (45218/10) IZABEL CRISTINA DE SANTANA BARRETO

CONTRATO/SEDUC/39754/2020 DE: 19/11/2020
Processo Nº: 1000003439482
Contratado: (115009/35) MEIRE CRISTINA TORRES MONTEIRO, CPF: 930.008.801-78; Cargo/Função: (3506) CONTR. TEMP. FUNCAO PROF. HABILITADO; Ref: B-001; CH: 06H
Hab.: LICENCIATURA PLENA EM HISTÓRIA; Motivo: DEDICAÇÃO EXCLUSIVA (COORDENADOR PEDAGOGICO) -; Un. Adm: (106020) E.E. PROF. ELIZABETH MARIA BASTOS; Em: 18/12/2020
Substituído: (279018/4) RENATO CAVALCANTE DA SILVA

CONTRATO/SEDUC/39755/2020 DE: 19/11/2020
Processo Nº: 1000003436931
Contratado: (115173/25) MONICA NUNES DE OLIVEIRA, CPF: 730.216.441-04; Cargo/Função: (3506) CONTR. TEMP. FUNCAO PROF. HABILITADO; Ref: B-001; CH: 06H
Hab.: LICENCIATURA PLENA EM MATEMATICA; Motivo: DESIGNAÇÃO/REGIME DE COLABORAÇÃO (ESTADO/MUNICIPIO) -; Un. Adm: (012181) E.E. UBALDO MONTEIRO DA SILVA; Em: 18/12/2020
Substituído: (107551/11) MARILENE MARIA DA SILVA

CONTRATO/SEDUC/39756/2020 DE: 19/11/2020
Processo Nº: 1000003436030
Contratado: (115212/38) JANIRA DAS NEVES REIS, CPF: 474.316.011-15; Cargo/Função: (3506) CONTR. TEMP. FUNCAO PROF. HABILITADO; Ref: B-001; CH: 09H
Hab.: LICENCIATURA PLENA EM LETRAS/PORTUGUES/INGLÊS; Motivo: DEDICAÇÃO EXCLUSIVA (DIRETOR) -; Un. Adm: (010758) E.E. D. CEZINA ANTONIA BOTEELHO; Em: 18/12/2020
Substituído: (113372/31) LUIS FERNANDO PEDROSO CORNELIO DA SILVA

CONTRATO/SEDUC/39757/2020 DE: 19/11/2020
Processo Nº: 1000003431182
Contratado: (115217/4) LUCEIA BONORA, CPF: 848.854.831-15; Cargo/Função: (3506) CONTR. TEMP. FUNCAO PROF. HABILITADO; Ref: B-001; CH: 10H
Hab.: LICENCIATURA PLENA EM CIENCIAS BIOLÓGICAS; Motivo: DEDICAÇÃO EXCLUSIVA (COORDENADOR PEDAGOGICO) -; Un. Adm: (010154) E.E. ZELIA DA COSTA ALMEIDA; Em: 18/12/2020
Substituído: (135052/5) ELIANI ANTUNES DA SILVA LIMA

CONTRATO/SEDUC/39758/2020 DE: 19/11/2020
Processo Nº: 1000003437538
Contratado: (115372/14) GERALDO XAVIER SANTANA, CPF: 632.760.468-49; Cargo/Função: (3506) CONTR. TEMP. FUNCAO PROF. HABILITADO; Ref: B-001; CH: 20H
Hab.: LICENCIATURA PLENA EM HISTÓRIA; Motivo: DEDICAÇÃO EXCLUSIVA (COORDENADOR PEDAGOGICO) -; Un. Adm: (020516) E.E. DR. MARIO DE CASTRO; Em: 18/12/2020
Substituído: (70760/3) MARIA JOSE DE OLIVEIRA

CONTRATO/SEDUC/39759/2020 DE: 19/11/2020
Processo Nº: 1000003442013
Contratado: (115544/24) MARIA APARECIDA AIRES DE ALMEIDA, CPF: 868.456.401-49; Cargo/Função: (3506) CONTR. TEMP. FUNCAO PROF. HABILITADO; Ref: B-001; CH: 04H
Hab.: LICENCIATURA PLENA EM PEDAGOGIA; Motivo: DESIGNAÇÃO PARA ORGAO CENTRAL -; Un. Adm: (010456) E.E. FILOGONIO CORREA; Em: 18/12/2020
Substituído: (213501/2) PATRICIA SIMONE DA SILVA CARVALHO

CONTRATO/SEDUC/39760/2020 DE: 19/11/2020
Processo Nº: 1000003435015
Contratado: (115561/52) CLARITA MAIDANA ROCHA DA SILVA, CPF: 006.986.221-46; Cargo/Função: (3506) CONTR. TEMP. FUNCAO PROF. HABILITADO; Ref: B-001; CH: 12H
Hab.: LICENCIATURA PLENA EM MATEMATICA; Motivo: READAPTAÇÃO -; Un. Adm: (010979) E.E. MARIA DE LIMA CADIDE; Em: 18/12/2020
Substituído: (49404/7) ISAIAS GINO DA SILVA

CONTRATO/SEDUC/39761/2020 DE: 19/11/2020
Processo Nº: 1000003433190
Contratado: (116083/28) ANA MARIA DE MESQUITA, CPF: 150.680.918-98; Cargo/Função: (3506) CONTR. TEMP. FUNCAO PROF. HABILITADO; Ref: B-001; CH: 19H
Hab.: LICENCIATURA PLENA EM HISTÓRIA; Motivo: DEDICAÇÃO EXCLUSIVA (COORDENADOR PEDAGOGICO) -; Un. Adm: (015032) E. E. Min. JOAO ALBERTO; Em: 18/12/2020
Substituído: (122388/4) LUSIA DE SOUSA ALVES

CONTRATO/SEDUC/39762/2020 DE: 19/11/2020
Processo Nº: 1000003436407
Contratado: (116505/9) ANA CRISTINA DOS SANTOS SILVA, CPF: 716.410.091-87; Cargo/Função: (3506) CONTR. TEMP. FUNCAO PROF. HABILITADO; Ref: B-001; CH: 10H
Hab.: LICENCIATURA PLENA EM CIENCIAS BIOLÓGICAS; Motivo: DEDICAÇÃO EXCLUSIVA (DIRETOR) -; Un. Adm: (011460) E.E. JARDIM ARAGUAIA; Em: 18/12/2020
Substituído: (27301/2) SERGIO DA ROCHA BARRIENTOS

CONTRATO/SEDUC/39763/2020 DE: 19/11/2020
Processo Nº: 1000003435180
Contratado: (116774/50) ANDREA ELOIZE COUTO SILVA, CPF: 667.146.051-53; Cargo/Função: (3506) CONTR. TEMP. FUNCAO PROF. HABILITADO; Ref: B-001; CH: 20H
Hab.: LICENCIATURA PLENA EM HISTÓRIA; Motivo: DEDICAÇÃO EXCLUSIVA (DIRETOR) -; Un. Adm: (010057) E.E. DIONE AUGUSTA SILVA SOUZA; Em: 18/12/2020
Substituído: (100967/1) TELMA BEZERRA CALVANTTI

CONTRATO/SEDUC/39764/2020 DE: 19/11/2020
Processo Nº: 1000003438619
Contratado: (116833/29) MARCIO ALEXANDRE NUNES DA SILVA, CPF: 939.185.771-04; Cargo/Função: (3506) CONTR. TEMP. FUNCAO PROF. HABILITADO; Ref: B-001; CH: 20H
Hab.: LICENCIATURA PLENA EM MATEMÁTICA; Motivo: CEDÊNCIA PARA OUTRO ÓRGÃO, OU PODER - COM ÔNUS C/RESSARCIMENTO; Un. Adm: (009440) E.E. LEOVEGILDO DE MELO; Em: 18/12/2020
Substituído: (30337/1) GERALDO GROSSI JUNIOR

CONTRATO/SEDUC/39765/2020 DE: 19/11/2020
Processo Nº: 1000003435159
Contratado: (116844/18) MARIA DE FATIMA DE SOUZA, CPF: 762.998.482-00; Cargo/Função: (3506) CONTR. TEMP. FUNCAO PROF. HABILITADO; Ref: B-001; CH: 20H
Hab.: LICENCIATURA PLENA EM PEDAGOGIA; Motivo: DEDICAÇÃO EXCLUSIVA (DIRETOR) -; Un. Adm: (014583) CEJA ALTERNATIVO; Em: 18/12/2020
Substituído: (131438/27) MARCIO ROGERIO LOPES DE ALBUQUERQUE

CONTRATO/SEDUC/39766/2020 DE: 19/11/2020
Processo Nº: 1000003434546
Contratado: (116984/20) PATRICIA DOS SANTOS RAMOS COLARINO, CPF: 019.300.841-61; Cargo/Função: (3506) CONTR. TEMP. FUNCAO PROF. HABILITADO; Ref: B-001; CH: 12H
Hab.: LICENCIATURA PLENA EM CIENCIAS BIOLÓGICAS; Motivo: DEDICAÇÃO EXCLUSIVA (DIRETOR) -; Un. Adm: (014621) E.E. MARECHAL RONDON; Em: 18/12/2020
Substituído: (112399/8) CLEYDE NUNES PEREIRA DE CARVALHO

CONTRATO/SEDUC/39767/2020 DE: 19/11/2020
Processo Nº: 1000003430701
Contratado: (117176/24) SILVIA ROSANA LEAL SOUSA, CPF: 616.609.141-91; Cargo/Função: (3506) CONTR. TEMP. FUNCAO PROF. HABILITADO; Ref: B-001; CH: 20H
Hab.: LICENCIATURA PLENA EM PEDAGOGIA; Motivo: DEDICAÇÃO EXCLUSIVA (COORDENADOR PEDAGOGICO) -; Un. Adm: (011134) E.E. LA SALLE; Em: 18/12/2020
Substituído: (107201/6) LORECI BAMBERG MELO

CONTRATO/SEDUC/39768/2020 DE: 19/11/2020
Processo Nº: 1000003433674
Contratado: (117205/24) CRIGINA CRISTINA MOHR, CPF: 994.705.271-00; Cargo/Função: (3506) CONTR. TEMP. FUNCAO PROF. HABILITADO; Ref: B-001; CH: 20H
Hab.: LICENCIATURA PLENA EM LETRAS/PORTUGUES; Motivo: DEDICAÇÃO EXCLUSIVA (COORDENADOR PEDAGOGICO) -; Un. Adm: (011193) E.E. 10 DE DEZEMBRO; Em: 18/12/2020
Substituído: (220191/4) RUTH MEDRADO DA COSTA

CONTRATO/SEDUC/39769/2020 DE: 19/11/2020
Processo Nº: 1000003431322
Contratado: (117472/32) MARIA APARECIDA DE LIMA SIQUEIRA, CPF: 474.857.011-34; Cargo/Função: (3506) CONTR. TEMP. FUNCAO PROF. HABILITADO; Ref: B-001; CH: 10H
Hab.: LICENCIATURA PLENA EM GEOGRAFIA; Motivo: READAPTAÇÃO -; Un. Adm: (011070) E.E. DOMINGOS APARECIDO DOS SANTOS; Em: 18/12/2020
Substituído: (55675/8) OZIEL MILTON RODRIGUES

CONTRATO/SEDUC/39770/2020 DE: 19/11/2020
Processo Nº: 1000003456614
Contratado: (117494/16) MARINA DE FATIMA SOUZA, CPF: 224.051.272-53; Cargo/Função: (3506) CONTR. TEMP. FUNCAO PROF. HABILITADO; Ref: B-001; CH: 20H
Hab.: LICENCIATURA PLENA EM PEDAGOGIA; Motivo: DEDICAÇÃO EXCLUSIVA (DIRETOR) -; Un. Adm: (011711) E.E. ESPERIDIAO MARQUES; Em: 18/12/2020
Substituído: (31305/1) MAURENILCE LEMES DA SILVA

CONTRATO/SEDUC/39771/2020 DE: 19/11/2020
Processo Nº: 1000003438661
Contratado: (117575/48) ALICE LEMES DO NASCIMENTO SANTANA, CPF: 899.535.681-20; Cargo/Função: (3506) CONTR. TEMP. FUNCAO PROF. HABILITADO; Ref: B-001; CH: 16H
Hab.: LICENCIATURA PLENA EM LETRAS/PORTUGUES/INGLÊS; Motivo: DESIGNAÇÃO PARA ORGAO CENTRAL -; Un. Adm: (060216) E.E. MISSIONARIO GUNNAR VINGREN; Em: 18/12/2020
Substituído: (57594/6) EDINEIA LUZIA DA SILVA

CONTRATO/SEDUC/39772/2020 DE: 19/11/2020
Processo Nº: 1000003441045
Contratado: (117585/52) ROSELY DOS SANTOS FERREIRA, CPF: 632.588.971-15; Cargo/Função: (3506) CONTR. TEMP. FUNCAO PROF. HABILITADO; Ref: B-001; CH: 06H
Hab.: LICENCIATURA PLENA EM HISTÓRIA; Motivo: READAPTAÇÃO -; Un. Adm: (044245) E.E. PROF. AMELIA DE OLIVEIRA SILVA; Em: 18/12/2020
Substituído: (91636/24) ADRIANA DA SILVA

CONTRATO/SEDUC/39773/2020 DE: 19/11/2020
Processo Nº: 1000003436986
Contratado: (117674/16) EDNA CORTEZ OLIVEIRA, CPF: 487.876.553-49; Cargo/Função: (3506) CONTR. TEMP. FUNCAO PROF. HABILITADO; Ref: B-001; CH: 20H
Hab.: LICENCIATURA PLENA EM PEDAGOGIA; Motivo: DEDICAÇÃO EXCLUSIVA (COORDENADOR PEDAGOGICO) -; Un. Adm: (173347) E. E. ANTONIA MOURA MUNIZ; Em: 18/12/2020
Substituído: (290188/1) TAMARA OLIVEIRA MISSIO

CONTRATO/SEDUC/39774/2020 DE: 19/11/2020
Processo Nº: 1000003436383
Contratado: (118040/72) ELIANE AMORIM DA CUNHA, CPF: 699.767.081-49; Cargo/Função: (3506) CONTR. TEMP. FUNCAO PROF. HABILITADO; Ref: B-001; CH: 20H
Hab.: LICENCIATURA PLENA EM LETRAS/PORTUGUES/LITERATURAS; Motivo: DESIGNAÇÃO PARA ORGAO CENTRAL -; Un. Adm: (009571) E.E. DR. HELIO PALMA DE ARRUDA; Em:



18/12/2020
Substituído: (106701/9) GISELE MEIRE TITA NAZARIO DA SILVA

CONTRATO/SEDUC/39775/2020 DE: 19/11/2020
Processo Nº: 1000003441562
Contratado: (118234/34) MARIA ONEIDE DE ARRUDA, CPF: 929.553.981-87; Cargo/Função: (3506) CONTR. TEMP. FUNCAO PROF. HABILITADO; Ref: B-001; CH: 08H
Hab.: LICENCIATURA PLENA EM HISTÓRIA; Motivo: DEDICACAO EXCLUSIVA (DIRETOR) / PEB -; Un. Adm: (012700) E.E. EUCARIS NUNES DA CUNHA MORAES; Em: 18/12/2020
Substituído: (26060/4) RICARDO DE ASSIS

CONTRATO/SEDUC/39776/2020 DE: 19/11/2020
Processo Nº: 1000003441139
Contratado: (118234/35) MARIA ONEIDE DE ARRUDA, CPF: 929.553.981-87; Cargo/Função: (3506) CONTR. TEMP. FUNCAO PROF. HABILITADO; Ref: B-001; CH: 12H
Hab.: LICENCIATURA PLENA EM HISTÓRIA; Motivo: DEDICACAO EXCLUSIVA (DIRETOR) / PEB -; Un. Adm: (012700) E.E. EUCARIS NUNES DA CUNHA MORAES; Em: 18/12/2020
Substituído: (26060/3) RICARDO DE ASSIS

CONTRATO/SEDUC/39777/2020 DE: 19/11/2020
Processo Nº: 1000003432768
Contratado: (118277/26) SILMARA SOUSA BRAUNA, CPF: 523.350.971-72; Cargo/Função: (3506) CONTR. TEMP. FUNCAO PROF. HABILITADO; Ref: B-001; CH: 20H
Hab.: LICENCIATURA PLENA EM PEDAGOGIA; Motivo: AFASTAMENTO PARA EXERCÍCIO DE MANDATO ELETIVO S/ ONUS -; Un. Adm: (016195) E.E. JOAO DE CAMPOS VIDAL; Em: 18/12/2020
Substituído: (38891/1) EUCLIDES DA SILVA PAIXAO

CONTRATO/SEDUC/39778/2020 DE: 19/11/2020
Processo Nº: 1000003433896
Contratado: (118305/16) MARIZA HUNGRIA SIQUEIRA DA SILVA, CPF: 765.343.591-20; Cargo/Função: (3506) CONTR. TEMP. FUNCAO PROF. HABILITADO; Ref: B-001; CH: 20H
Hab.: LICENCIATURA PLENA EM LETRAS/PORTUGUES/INGLÊS; Motivo: DEDICACAO EXCLUSIVA (COORDENADOR PEDAGOGICO) -; Un. Adm: (011959) E.E. GONÇALVO BOTELHO DE CAMPOS; Em: 18/12/2020
Substituído: (34771/1) JOSE LEITE DE OLIVEIRA

CONTRATO/SEDUC/39779/2020 DE: 19/11/2020
Processo Nº: 1000003438450
Contratado: (118744/58) ANDREIA NASCIMENTO ALVES TRINDADE, CPF: 768.544.341-49; Cargo/Função: (3506) CONTR. TEMP. FUNCAO PROF. HABILITADO; Ref: B-001; CH: 08H
Hab.: LICENCIATURA PLENA EM QUÍMICA; Motivo: DESIGNACAO PARA ORGAO CENTRAL -; Un. Adm: (094439) E.E. DIVA HUGUENY DE SIQUEIRA BASTOS; Em: 18/12/2020
Substituído: (207889/4) RAQUEL LONGO DO PRADO SILVA

CONTRATO/SEDUC/39780/2020 DE: 19/11/2020
Processo Nº: 1000003456887
Contratado: (118803/11) JOADINA MARIA DE CAMARGO, CPF: 545.108.051-87; Cargo/Função: (3506) CONTR. TEMP. FUNCAO PROF. HABILITADO; Ref: B-001; CH: 16H
Hab.: LICENCIATURA PLENA EM LETRAS/PORTUGUES; Motivo: READAPTACAO -; Un. Adm: (106020) E.E. PROFª. ELIZABETH MARTA BASTOS; Em: 18/12/2020
Substituído: (67165/38) CATARINA LINDINALVA DE SOUZA AMARAL

CONTRATO/SEDUC/39781/2020 DE: 19/11/2020
Processo Nº: 1000003439661
Contratado: (119872/58) FERNANDO FONTANELI SILVA, CPF: 999.067.751-49; Cargo/Função: (3506) CONTR. TEMP. FUNCAO PROF. HABILITADO; Ref: B-001; CH: 16H
Hab.: LICENCIATURA PLENA EM EDUCAÇÃO FÍSICA; Motivo: READAPTACAO -; Un. Adm: (014982) E.E. JOAO MATHEUS BARBOSA; Em: 18/12/2020
Substituído: (126814/7) JANAINA PAULA SILVA RIBEIRO

CONTRATO/SEDUC/39782/2020 DE: 19/11/2020
Processo Nº: 1000003450455
Contratado: (120135/44) ADRIANA PAULA DE OLIVEIRA MAGDALENA ROCHA, CPF: 907.099.931-53; Cargo/Função: (3506) CONTR. TEMP. FUNCAO PROF. HABILITADO; Ref: B-001; CH: 16H
Hab.: LICENCIATURA PLENA EM FILOSOFIA/HISTÓRIA; Motivo: READAPTACAO -; Un. Adm: (010413) E.E. JOSE MAGNO; Em: 18/12/2020
Substituído: (67293/36) SIRLENE ANDREIA DE ALMEIDA

CONTRATO/SEDUC/39783/2020 DE: 19/11/2020
Processo Nº: 1000003440341
Contratado: (120257/20) ELIZABETH LINA BARBOSA, CPF: 650.813.231-87; Cargo/Função: (3506) CONTR. TEMP. FUNCAO PROF. HABILITADO; Ref: B-001; CH: 20H
Hab.: LICENCIATURA PLENA EM PEDAGOGIA; Motivo: READAPTACAO -; Un. Adm: (015008) E.E. SANTA ELVIRA; Em: 18/12/2020
Substituído: (62341/7) VANIA COELHO OLIVEIRA SILVA

CONTRATO/SEDUC/39784/2020 DE: 19/11/2020
Processo Nº: 1000003456802
Contratado: (120363/83) KLEBER ARAUJO DA CRUZ, CPF: 019.108.151-52; Cargo/Função: (3506) CONTR. TEMP. FUNCAO PROF. HABILITADO; Ref: B-001; CH: 10H
Hab.: LICENCIATURA PLENA EM CIÊNCIAS BIOLÓGICAS; Motivo: DESIGNACAO PARA ORGAO CENTRAL -; Un. Adm: (184152) E.E. JUAREZ RODRIGUES DOS ANJOS; Em: 18/12/2020
Substituído: (139962/1) MAXWELL BARROS SAMPAIO

CONTRATO/SEDUC/39785/2020 DE: 19/11/2020
Processo Nº: 1000003454625
Contratado: (120808/70) HERNANDES CUSTODIO DE ALMEIDA, CPF: 933.200.601-63; Cargo/Função: (3506) CONTR. TEMP. FUNCAO PROF. HABILITADO; Ref: B-001; CH: 18H
Hab.: LICENCIATURA PLENA EM EDUCAÇÃO FÍSICA; Motivo: READAPTACAO -; Un. Adm: (015547) E.E. DOM BOSCO; Em: 18/12/2020
Substituído: (113674/8) ADRIANA GONCALVES

CONTRATO/SEDUC/39786/2020 DE: 19/11/2020
Processo Nº: 1000003437288
Contratado: (120976/23) DILZA ARAUJO DE MATOS, CPF: 014.173.761-12; Cargo/Função: (3506) CONTR. TEMP. FUNCAO PROF. HABILITADO; Ref: B-001; CH: 14H
Hab.: LICENCIATURA PLENA EM MATEMÁTICA; Motivo: DEDICACAO EXCLUSIVA (DIRETOR) -; Un. Adm: (014516) E.E. JOAQUIM A. COSTA MARQUES; Em: 18/12/2020

Substituído: (73835/22) MARIA CELEZIA MENDES LEAL

CONTRATO/SEDUC/39787/2020 DE: 19/11/2020
Processo Nº: 1000003430977
Contratado: (121347/41) WELIA LEAO DE SOUSA BORBA, CPF: 994.166.031-04; Cargo/Função: (3506) CONTR. TEMP. FUNCAO PROF. HABILITADO; Ref: B-001; CH: 20H
Hab.: LICENCIATURA PLENA EM LETRAS/PORTUGUES/INGLÊS; Motivo: DEDICACAO EXCLUSIVA (COORDENADOR PEDAGOGICO) -; Un. Adm: (013242) E.E. NILZA DE OLIVEIRA PIPINO; Em: 18/12/2020
Substituído: (94300/17) CRISTIANE EDINEIA ZAHLER

CONTRATO/SEDUC/39788/2020 DE: 19/11/2020
Processo Nº: 1000003458086
Contratado: (121769/37) DINAMENE MIRANDA DE ALMEIDA, CPF: 973.609.701-30; Cargo/Função: (3506) CONTR. TEMP. FUNCAO PROF. HABILITADO; Ref: B-001; CH: 20H
Hab.: LICENCIATURA PLENA EM EDUCAÇÃO ARTÍSTICA; Motivo: READAPTACAO -; Un. Adm: (009520) E.E. ANDRE AVELINO RIBEIRO; Em: 18/12/2020
Substituído: (64482/25) EDSON DIAS

CONTRATO/SEDUC/39789/2020 DE: 19/11/2020
Processo Nº: 1000003436826
Contratado: (121905/27) FABIO HENRIQUE MACEDO, CPF: 934.901.601-00; Cargo/Função: (3506) CONTR. TEMP. FUNCAO PROF. HABILITADO; Ref: B-001; CH: 04H
Hab.: LICENCIATURA PLENA EM LETRAS/PORTUGUES; Motivo: READAPTACAO -; Un. Adm: (014982) E.E. JOAO MATHEUS BARBOSA; Em: 18/12/2020
Substituído: (68911/5) ROSELY OSSUNA DE SOUZA

CONTRATO/SEDUC/39790/2020 DE: 19/11/2020
Processo Nº: 1000003436953
Contratado: (121921/31) ELISABETE NEVES DE PINHO, CPF: 362.267.261-72; Cargo/Função: (3506) CONTR. TEMP. FUNCAO PROF. HABILITADO; Ref: B-001; CH: 20H
Hab.: LICENCIATURA PLENA EM MATEMÁTICA; Motivo: DEDICACAO EXCLUSIVA (COORDENADOR PEDAGOGICO) -; Un. Adm: (009717) E.E. DR. ESTEVAO ALVES CORREA; Em: 18/12/2020
Substituído: (93675/14) DANIELA DOS SANTOS VARGAS

CONTRATO/SEDUC/39791/2020 DE: 19/11/2020
Processo Nº: 1000003440755
Contratado: (122033/42) ANGELA MARIA CASTRO SILVA, CPF: 055.157.976-55; Cargo/Função: (3506) CONTR. TEMP. FUNCAO PROF. HABILITADO; Ref: B-001; CH: 01H
Hab.: LICENCIATURA PLENA EM LETRAS/PORTUGUES/INGLÊS; Motivo: DEDICACAO EXCLUSIVA (COORDENADOR PEDAGOGICO) -; Un. Adm: (060194) E.E. PROFª. MARIA DE LOURDES H. MORAES; Em: 18/12/2020
Substituído: (121005/31) IRENE PINHEIRO MONTALVAO SILVA

CONTRATO/SEDUC/39792/2020 DE: 19/11/2020
Processo Nº: 1000003435948
Contratado: (122083/7) ROSIMEIRE DE OLIVEIRA ROSA MELO, CPF: 076.993.358-05; Cargo/Função: (3506) CONTR. TEMP. FUNCAO PROF. HABILITADO; Ref: B-001; CH: 12H
Hab.: LICENCIATURA PLENA EM GEOGRAFIA; Motivo: DEDICACAO EXCLUSIVA (DIRETOR) -; Un. Adm: (016047) E.E. JOAO MONTEIRO SOBRINHO; Em: 18/12/2020
Substituído: (144720/21) DARLAN PAES FERREIRA DE SOUZA

CONTRATO/SEDUC/39793/2020 DE: 19/11/2020
Processo Nº: 1000003437612
Contratado: (122115/16) ANA CAROLINA MEDEIROS MOREIRA, CPF: 855.150.861-04; Cargo/Função: (3506) CONTR. TEMP. FUNCAO PROF. HABILITADO; Ref: B-001; CH: 08H
Hab.: LICENCIATURA PLENA EM EDUCAÇÃO FÍSICA; Motivo: CEDÊNCIA PARA OUTRO ÓRGÃO OU PODER - SEM ONUS -; Un. Adm: (012050) E.E. IRENE GOMES DE CAMPOS; Em: 18/12/2020
Substituído: (85907/1) MARCOS GUILHERME DE SOUZA OCAMPOS

CONTRATO/SEDUC/39794/2020 DE: 19/11/2020
Processo Nº: 1000003456983
Contratado: (122220/25) WANDERSON JOSE LARA MENACHO, CPF: 779.510.341-34; Cargo/Função: (3506) CONTR. TEMP. FUNCAO PROF. HABILITADO; Ref: B-001; CH: 01H
Hab.: LICENCIATURA PLENA EM HISTÓRIA; Motivo: READAPTACAO -; Un. Adm: (084336) E.E. PROF. JOAO FLORENTINO SILVA NETO; Em: 18/12/2020
Substituído: (80745/10) JOSE HUMBERTO PINTO

CONTRATO/SEDUC/39795/2020 DE: 19/11/2020
Processo Nº: 1000003436672
Contratado: (122327/49) MAIZA OTACIO BENTO, CPF: 314.340.101-04; Cargo/Função: (3506) CONTR. TEMP. FUNCAO PROF. HABILITADO; Ref: B-001; CH: 14H
Hab.: LICENCIATURA PLENA EM GEOGRAFIA; Motivo: DESIGNACAO PARA ORGAO CENTRAL -; Un. Adm: (009482) E.E. PROF. HELIODORO CAPISTRANO DA SILVA; Em: 18/12/2020
Substituído: (46266/6) ISAIAS DE OLIVEIRA XAVIER

CONTRATO/SEDUC/39796/2020 DE: 19/11/2020
Processo Nº: 1000003436280
Contratado: (122454/86) LAURA RODRIGUES BURJACK, CPF: 879.085.651-15; Cargo/Função: (3506) CONTR. TEMP. FUNCAO PROF. HABILITADO; Ref: B-001; CH: 04H
Hab.: LICENCIATURA PLENA EM LETRAS/PORTUGUES/INGLÊS; Motivo: DEDICACAO EXCLUSIVA (DIRETOR) -; Un. Adm: (011401) E.E. ANTONIO CRISTINO CORTES; Em: 18/12/2020
Substituído: (99272/1) ADRIANA MARTA OLIVEIRA AGUIAR

CONTRATO/SEDUC/39797/2020 DE: 19/11/2020
Processo Nº: 1000003430159
Contratado: (122686/23) DANIEL STEFANELLO, CPF: 991.486.501-10; Cargo/Função: (3506) CONTR. TEMP. FUNCAO PROF. HABILITADO; Ref: B-001; CH: 20H
Hab.: LICENCIATURA PLENA EM BIOLOGIA; Motivo: DEDICACAO EXCLUSIVA (DIRETOR) -; Un. Adm: (192228) E.E. 20 DE MARÇO; Em: 18/12/2020
Substituído: (46503/10) DAVID MUNARO

CONTRATO/SEDUC/39798/2020 DE: 19/11/2020
Processo Nº: 1000003433226
Contratado: (122798/17) ELIZABETE APARECIDA ANTONIA DE PAULA, CPF: 691.731.681-49; Cargo/Função: (3506) CONTR. TEMP. FUNCAO PROF.

HABILITADO;Ref:B-001;CH: 04H
 Hab.:LICENCIATURA PLENA EM EDUCAÇÃO FÍSICA;Motivo:DEDICACAO EXCLUSIVA
 (COORDENADOR PEDAGOGICO) -;Un. Adm:(016225) E.E. IRENE ORTEGA;Em:
 18/12/2020
 Substituído: (210845/5) LUCIENE FIGUEIRA CAMARA LOFFLER

CONTRATO/SEDUC/39799/2020 DE: 19/11/2020
 Processo Nº: 1000003457865
 Contratado: (122877/7) BRENDD SOUTA MARQUES,CPF: 537.672.331-34;Cargo/
 Função: (3506) CONTR.TEMP.FUNCAO PROF. HABILITADO;Ref:B-001;CH: 01H
 Hab.:LICENCIATURA PLENA EM EDUCAÇÃO FÍSICA;Motivo:CEDÊNCIA PARA OUTRO
 ÓRGÃO OU PODER - SEM ONUS -;Un. Adm:(010456) E.E. FILOGONIO CORREA;Em:
 18/12/2020
 Substituído: (64494/4) PATRICIA GALILEI

CONTRATO/SEDUC/39800/2020 DE: 19/11/2020
 Processo Nº: 1000003431316
 Contratado: (123283/39) LEVY ESPIRITO SANTO PADILHA DE ARRUDA,CPF:
 286.789.661-49;Cargo/Função: (3506) CONTR.TEMP.FUNCAO PROF.
 HABILITADO;Ref:B-001;CH: 06H
 Hab.:LICENCIATURA PLENA EM HISTÓRIA;Motivo:DESIGNACAO PARA OUTRA UNIDADE
 (ASSESSORIA/CEFAPRO/OUTRAS) -;Un. Adm:(012556) E.E. SANTA CLAUDINA;Em:
 18/12/2020
 Substituído: (29110/19) ELMAR FIGUEIREDO DE ARRUDA

CONTRATO/SEDUC/39801/2020 DE: 19/11/2020
 Processo Nº: 1000003434737
 Contratado: (123298/15) FRANCISLAIDE AZEVEDO DE OLIVEIRA,CPF:
 486.932.861-53;Cargo/Função: (3506) CONTR.TEMP.FUNCAO PROF.
 HABILITADO;Ref:B-001;CH: 15H
 Hab.:LICENCIATURA PLENA EM LETRAS/PORTUGUES/INGLÊS;Motivo:DESIGNACAO PARA
 ORGAO CENTRAL -;Un. Adm:(009733) E.E. MANOEL CAVALCANTI PROENÇA;Em:
 18/12/2020
 Substituído: (75685/5) ANDREA MELO SILVA PEREIRA

CONTRATO/SEDUC/39802/2020 DE: 19/11/2020
 Processo Nº: 1000003455541
 Contratado: (123305/33) ENEIDA BENEDITA DOS SANTOS,CPF:
 429.176.891-53;Cargo/Função: (3506) CONTR.TEMP.FUNCAO PROF.
 HABILITADO;Ref:B-001;CH: 03H
 Hab.:LICENCIATURA PLENA EM LETRAS/PORTUGUES;Motivo:READAPTACAO -;Un.
 Adm:(012718) E.E. BEL. RIBEIRO DE ARRUDA;Em: 18/12/2020
 Substituído: (45300/7) MILENA FRANCA SANTOS

CONTRATO/SEDUC/39803/2020 DE: 19/11/2020
 Processo Nº: 1000003454115
 Contratado: (123388/26) ADRIANA REGINA DE MAGALHAES CASTRILLON,CPF:
 572.160.701-78;Cargo/Função: (3506) CONTR.TEMP.FUNCAO PROF.
 HABILITADO;Ref:B-001;CH: 20H
 Hab.:LICENCIATURA PLENA EM PEDAGOGIA;Motivo:DEDICACAO EXCLUSIVA (DIRETOR)
 -;Un. Adm:(011754) E.E. Des. GABRIEL PINTO DE ARRUDA;Em: 18/12/2020
 Substituído: (87434/1) CARMEN ROSA DOS SANTOS SILVA

CONTRATO/SEDUC/39804/2020 DE: 19/11/2020
 Processo Nº: 1000003440039
 Contratado: (123711/18) MARINILDES APARECIDA LEITE,CPF:
 621.361.271-87;Cargo/Função: (3506) CONTR.TEMP.FUNCAO PROF.
 HABILITADO;Ref:B-001;CH: 20H
 Hab.:LICENCIATURA PLENA EM MATEMATICA;Motivo:DEDICACAO EXCLUSIVA
 (COORDENADOR PEDAGOGICO) -;Un. Adm:(009423) E.E. BARAO DE MELGACO;Em:
 18/12/2020
 Substituído: (263914/8) DIANA CLAUDIA NAMAN

CONTRATO/SEDUC/39805/2020 DE: 19/11/2020
 Processo Nº: 1000003439748
 Contratado: (123723/31) DHYME RODRIGUES DOS SANTOS NASCIMENTO,CPF:
 855.239.091-49;Cargo/Função: (3506) CONTR.TEMP.FUNCAO PROF.
 HABILITADO;Ref:B-001;CH: 03H
 Hab.:LICENCIATURA PLENA EM LETRAS/PORTUGUES/LITERATURAS;Motivo:DEDICACAO
 EXCLUSIVA (DIRETOR) -;Un. Adm:(011355) E.E. Mal. EURICO GASPAR DUTRA;Em:
 18/12/2020
 Substituído: (108538/8) JOSIEL SILVA MOURA

CONTRATO/SEDUC/39806/2020 DE: 19/11/2020
 Processo Nº: 1000003439754
 Contratado: (123723/33) DHYME RODRIGUES DOS SANTOS NASCIMENTO,CPF:
 855.239.091-49;Cargo/Função: (3506) CONTR.TEMP.FUNCAO PROF.
 HABILITADO;Ref:B-001;CH: 03H
 Hab.:LICENCIATURA PLENA EM LETRAS/PORTUGUES/LITERATURAS;Motivo:READAPTACAO
 -;Un. Adm:(011355) E.E. Mal. EURICO GASPAR DUTRA;Em: 18/12/2020
 Substituído: (82783/4) ARLENE ALVES DO NASCIMENTO

CONTRATO/SEDUC/39807/2020 DE: 19/11/2020
 Processo Nº: 1000003451172
 Contratado: (123776/84) LUCIKLEI IZAIR NEPONOCENO,CPF:
 872.241.001-53;Cargo/Função: (3506) CONTR.TEMP.FUNCAO PROF.
 HABILITADO;Ref:B-001;CH: 03H
 Hab.:LICENCIATURA PLENA EM MATEMATICA;Motivo:DEDICACAO EXCLUSIVA
 (COORDENADOR PEDAGOGICO) -;Un. Adm:(010804) E.E. PIO MACHADO;Em:
 18/12/2020
 Substituído: (70407/3) JEMISAELE NEPONOCENO DA SILVA

CONTRATO/SEDUC/39808/2020 DE: 19/11/2020
 Processo Nº: 1000003435444
 Contratado: (123995/22) MARIA APARECIDA SIMOES E SILVA,CPF:
 234.438.201-15;Cargo/Função: (3506) CONTR.TEMP.FUNCAO PROF.
 HABILITADO;Ref:B-001;CH: 04H
 Hab.:LICENCIATURA PLENA EM LETRAS/PORTUGUES/ESPANHOL;Motivo:DESIGNACAO
 PARA ORGAO CENTRAL -;Un. Adm:(049859) E.E. PROFªELIANE DIGIGOV SANTANA;Em:
 18/12/2020
 Substituído: (79980/2) IVONE GRIS

CONTRATO/SEDUC/39809/2020 DE: 19/11/2020
 Processo Nº: 1000003441589
 Contratado: (124281/42) ANDERSON BATISTA NAZARIO,CPF:
 895.107.711-04;Cargo/Função: (3506) CONTR.TEMP.FUNCAO PROF.

HABILITADO;Ref:B-001;CH: 05H
 Hab.:LICENCIATURA PLENA EM LETRAS/PORTUGUES/ESPANHOL;Motivo:DESIGNACAO
 PARA ORGAO CENTRAL -;Un. Adm:(009717) E.E. DR. ESTEVAO ALVES CORREA;Em:
 18/12/2020
 Substituído: (209886/7) JOSILENE AUXILIADORA RIBEIRO

CONTRATO/SEDUC/39810/2020 DE: 19/11/2020
 Processo Nº: 1000003436930
 Contratado: (124521/61) RUTH CARVALHO DE MORAES,CPF: 668.001.021-72;Cargo/
 Função: (3506) CONTR.TEMP.FUNCAO PROF. HABILITADO;Ref:B-001;CH: 07H
 Hab.:LICENCIATURA PLENA EM LETRAS/PORTUGUES/ESPANHOL;Motivo:DEDICACAO
 EXCLUSIVA (DIRETOR) -;Un. Adm:(010758) E.E. D. CEZINA ANTONIA BOTELHO;Em:
 18/12/2020
 Substituído: (113372/31) LUIS FERNANDO PEDROSO CORNELIO DA SILVA

CONTRATO/SEDUC/39811/2020 DE: 19/11/2020
 Processo Nº: 1000003439712
 Contratado: (124980/24) JULIO CESAR ASSUNCAO SIQUEIRA,CPF:
 690.016.001-82;Cargo/Função: (3506) CONTR.TEMP.FUNCAO PROF.
 HABILITADO;Ref:B-001;CH: 20H
 Hab.:LICENCIATURA PLENA EM MATEMATICA;Motivo:DEDICACAO EXCLUSIVA
 (COORDENADOR PEDAGOGICO) -;Un. Adm:(040452) E.E. GOV. JULIO STRUBING
 MULLER;Em: 18/12/2020
 Substituído: (231388/10) FLAVIA LEMOS DA SILVA

CONTRATO/SEDUC/39812/2020 DE: 19/11/2020
 Processo Nº: 1000003435758
 Contratado: (124986/24) GEISA APARECIDA DA SILVA SANTOS,CPF:
 668.027.501-63;Cargo/Função: (3506) CONTR.TEMP.FUNCAO PROF.
 HABILITADO;Ref:B-001;CH: 16H
 Hab.:LICENCIATURA PLENA EM LETRAS/PORTUGUES/INGLÊS;Motivo:DEDICACAO
 EXCLUSIVA (DIRETOR) -;Un. Adm:(010707) E.E. MARCELINA DE CAMPOS;Em:
 18/12/2020
 Substituído: (242731/1) ELENICE BRITO MONTECHIARE BRANCO

CONTRATO/SEDUC/39813/2020 DE: 19/11/2020
 Processo Nº: 1000003434455
 Contratado: (125693/2) LUCIANA PINHEIRO FERREIRA,CPF:
 828.338.341-87;Cargo/Função: (3506) CONTR.TEMP.FUNCAO PROF.
 HABILITADO;Ref:B-001;CH: 20H
 Hab.:LICENCIATURA PLENA EM CIENCIAS BIOLÓGICAS;Motivo:DEDICACAO EXCLUSIVA
 (COORDENADOR PEDAGOGICO) -;Un. Adm:(010596) E.E. PRESIDENTE MEDICI;Em:
 18/12/2020
 Substituído: (271867/2) DANIEL PRIM JANNING

CONTRATO/SEDUC/39814/2020 DE: 19/11/2020
 Processo Nº: 1000003435171
 Contratado: (125775/33) EDITE MARIA SANCHES VIANA,CPF:
 909.705.511-34;Cargo/Função: (3506) CONTR.TEMP.FUNCAO PROF.
 HABILITADO;Ref:B-001;CH: 06H
 Hab.:LICENCIATURA PLENA EM MATEMATICA;Motivo:DESIGNACAO PARA ORGAO CENTRAL
 -;Un. Adm:(184152) E. E. JUAREZ RODRIGUES DOS ANJOS;Em: 18/12/2020
 Substituído: (85964/4) CARMEM AMELIA RAFAELI

CONTRATO/SEDUC/39815/2020 DE: 19/11/2020
 Processo Nº: 1000003435294
 Contratado: (125789/61) SILVANA DA SILVA PINTO,CPF: 513.577.711-34;Cargo/
 Função: (3506) CONTR.TEMP.FUNCAO PROF. HABILITADO;Ref:B-001;CH: 05H
 Hab.:LICENCIATURA PLENA EM LETRAS/PORTUGUES/ESPANHOL;Motivo:DESIGNACAO
 PARA OUTRA UNIDADE (ASSESSORIA/CEFAPRO/OUTRAS) -;Un. Adm:(010243) E.E.
 Cel. RAFAEL DE SIQUEIRA;Em: 18/12/2020
 Substituído: (40904/22) EDILENE GARCIA BELUFI

CONTRATO/SEDUC/39816/2020 DE: 19/11/2020
 Processo Nº: 1000003439804
 Contratado: (125808/24) YMARÁ SILVIA PANSANI,CPF: 126.038.888-38;Cargo/
 Função: (3506) CONTR.TEMP.FUNCAO PROF. HABILITADO;Ref:B-001;CH: 03H
 Hab.:LICENCIATURA PLENA EM HISTÓRIA;Motivo:DEDICACAO EXCLUSIVA (DIRETOR)
 -;Un. Adm:(049549) E.E. SAO MIGUEL;Em: 18/12/2020
 Substituído: (140633/1) GENILSON DE OLIVEIRA SANTOS

CONTRATO/SEDUC/39817/2020 DE: 19/11/2020
 Processo Nº: 1000003441165
 Contratado: (125810/72) ROBERT LUIZ GONCALO DE SIQUEIRA,CPF:
 954.425.611-34;Cargo/Função: (3506) CONTR.TEMP.FUNCAO PROF.
 HABILITADO;Ref:B-001;CH: 08H
 Hab.:LICENCIATURA PLENA EM CIENCIAS BIOLÓGICAS;Motivo:DEDICACAO EXCLUSIVA
 (DIRETOR) -;Un. Adm:(012653) E.E. MARECHAL RONDON;Em: 18/12/2020
 Substituído: (114805/30) ROSANIA MAURA MARTINS E SILVA

CONTRATO/SEDUC/39818/2020 DE: 19/11/2020
 Processo Nº: 1000003435468
 Contratado: (125980/20) ADEMIR MARTINS DE OLIVEIRA,CPF:
 346.147.021-04;Cargo/Função: (3506) CONTR.TEMP.FUNCAO PROF.
 HABILITADO;Ref:B-001;CH: 18H
 Hab.:LICENCIATURA PLENA EM EDUCAÇÃO FÍSICA;Motivo:CEDÊNCIA PARA OUTRO
 ÓRGÃO OU PODER - SEM ONUS -;Un. Adm:(009679) E.E. PROFª. HERMELINDA DE
 FIGUEIREDO;Em: 18/12/2020
 Substituído: (85333/1) CID DOS ANJOS COSTA FILHO

CONTRATO/SEDUC/39819/2020 DE: 19/11/2020
 Processo Nº: 1000003451773
 Contratado: (126079/62) FABRICIA FALASCHI ANGELICA,CPF:
 872.375.801-59;Cargo/Função: (3506) CONTR.TEMP.FUNCAO PROF.
 HABILITADO;Ref:B-001;CH: 11H
 Hab.:LICENCIATURA PLENA EM LETRAS/PORTUGUES;Motivo:READAPTACAO -;Un.
 Adm:(015547) E.E. DOM BOSCO;Em: 18/12/2020
 Substituído: (140190/1) MARLENE CARVALHO DE MOURA OLIVEIRA

CONTRATO/SEDUC/39820/2020 DE: 19/11/2020
 Processo Nº: 1000003436087
 Contratado: (126256/52) SUELENA APARECIDA DE MORAES ESPINOSA NOVAIS,CPF:
 817.804.511-72;Cargo/Função: (3506) CONTR.TEMP.FUNCAO PROF.
 HABILITADO;Ref:B-001;CH: 21H
 Hab.:LICENCIATURA PLENA EM HISTÓRIA;Motivo:DESIGNACAO PARA OUTRA UNIDADE
 (ASSESSORIA/CEFAPRO/OUTRAS) -;Un. Adm:(009873) E.E. DOM FRANCISCO DE



AQUINO CORREA;Em: 18/12/2020
Substituído: (126119/4) KARINA APARECIDA GERALDO

CONTRATO/SEDUC/39821/2020 DE: 19/11/2020
Processo Nº: 1000003434042
Contratado: (126464/34) LAURA LETICIA VILLELA DE CARVALHO MOREIRA, CPF: 865.832.981-04;Cargo/Função: (3506) CONTR.TEMP.FUNCAO PROF.
HABILITADO;Ref:B-001;CH: 10H
Hab.:LICENCIATURA PLENA EM LETRAS/PORTUGUES/INGLÊS;Motivo:DESIGNACAO PARA ORGAO CENTRAL -;Un. Adm:(021628) E.E. RODOLFO AUGUSTO T. CURVO;Em: 18/12/2020
Substituído: (122774/23) CLARINDA LODIS DE CARVALHO

CONTRATO/SEDUC/39822/2020 DE: 19/11/2020
Processo Nº: 1000003437783
Contratado: (126757/32) SANDRA REGINA DA FONSECA, CPF: 057.740.278-13;Cargo/Função: (3506) CONTR.TEMP.FUNCAO PROF.
HABILITADO;Ref:B-001;CH: 07H
Hab.:LICENCIATURA PLENA EM LETRAS/PORTUGUES/INGLÊS;Motivo:DEDICACAO EXCLUSIVA (COORDENADOR PEDAGOGICO) -;Un. Adm:(012017) E.E. Dep. SALIM NADAF;Em: 18/12/2020
Substituído: (234662/1) ALESSANDRA PAIVA SOBRINHO

CONTRATO/SEDUC/39823/2020 DE: 19/11/2020
Processo Nº: 1000003432487
Contratado: (127022/33) ISABEL SILVEIRA DA SILVA, CPF: 881.596.471-15;Cargo/Função: (3506) CONTR.TEMP.FUNCAO PROF.
HABILITADO;Ref:B-001;CH: 17H
Hab.:LICENCIATURA PLENA EM LETRAS/PORTUGUES/ESPANHOL;Motivo:DEDICACAO EXCLUSIVA (COORDENADOR PEDAGOGICO) -;Un. Adm:(069205) E.E. PROF. GERSON CARLOS DA SILVA;Em: 18/12/2020
Substituído: (137548/50) HERCULES OLIVEIRA FARIAS NASCIMENTO

CONTRATO/SEDUC/39824/2020 DE: 19/11/2020
Processo Nº: 1000003437770
Contratado: (127067/32) CICERO NASCIMENTO SILVA, CPF: 420.481.921-49;Cargo/Função: (3506) CONTR.TEMP.FUNCAO PROF. HABILITADO;Ref:B-001;CH: 08H
Hab.:LICENCIATURA PLENA EM FILOSOFIA/HISTORIA;Motivo:DEDICACAO EXCLUSIVA (COORDENADOR PEDAGOGICO) -;Un. Adm:(020516) E.E. DR. MARIO DE CASTRO;Em: 18/12/2020
Substituído: (134209/14) ALFREDO ALVES DO NASCIMENTO JUNIOR

CONTRATO/SEDUC/39825/2020 DE: 19/11/2020
Processo Nº: 1000003456395
Contratado: (128259/68) SUZELEN FAGUNDES RODRIGUES, CPF: 219.861.458-83;Cargo/Função: (3506) CONTR.TEMP.FUNCAO PROF.
HABILITADO;Ref:B-001;CH: 20H
Hab.:LICENCIATURA PLENA EM HISTÓRIA;Motivo:DESIGNACAO PARA ORGAO CENTRAL -;Un. Adm:(010340) E.E. LICEU CUIABANO - MARIA DE ARRUDA MULLER;Em: 18/12/2020
Substituído: (27988/1) ELIETH BARROS MENDES

CONTRATO/SEDUC/39826/2020 DE: 19/11/2020
Processo Nº: 1000003456457
Contratado: (128325/40) EDNA MARQUES SOARES, CPF: 535.722.541-91;Cargo/Função: (3506) CONTR.TEMP.FUNCAO PROF. HABILITADO;Ref:B-001;CH: 20H
Hab.:LICENCIATURA PLENA EM LETRAS/PORTUGUES/ESPANHOL;Motivo:READAPTACAO -;Un. Adm:(009687) E.E. LEONIDAS ANTERO DE MATOS;Em: 18/12/2020
Substituído: (60630/8) LARIANE GOULART BRASILEIRO DA CONCEICAO

CONTRATO/SEDUC/39827/2020 DE: 19/11/2020
Processo Nº: 1000003435619
Contratado: (128336/32) ROSIMEIRE DE CARVALHO SILVA, CPF: 825.698.431-72;Cargo/Função: (3506) CONTR.TEMP.FUNCAO PROF.
HABILITADO;Ref:B-001;CH: 04H
Hab.:LICENCIATURA PLENA EM MATEMATICA;Motivo:DEDICACAO EXCLUSIVA (DIRETOR) -;Un. Adm:(011940) E.E. JOSE LEITE DE MORAES;Em: 18/12/2020
Substituído: (39887/27) ODEMILCO MANOEL DE ALMEIDA

CONTRATO/SEDUC/39828/2020 DE: 19/11/2020
Processo Nº: 1000003440622
Contratado: (128349/28) EDJANE MARCIA MOREIRA, CPF: 474.075.731-15;Cargo/Função: (3506) CONTR.TEMP.FUNCAO PROF. HABILITADO;Ref:B-001;CH: 08H
Hab.:LICENCIATURA PLENA EM LETRAS/PORTUGUES/ESPANHOL;Motivo:DEDICACAO EXCLUSIVA (DIRETOR) -;Un. Adm:(010502) E.E. AUREOLINA EUSTACIA RIBEIRO;Em: 18/12/2020
Substituído: (213867/5) ROSINEIDE MARIA DA CONCEICAO

CONTRATO/SEDUC/39829/2020 DE: 19/11/2020
Processo Nº: 1000003435782
Contratado: (128402/29) ANA CAPPELLARI, CPF: 443.914.200-15;Cargo/Função: (3506) CONTR.TEMP.FUNCAO PROF. HABILITADO;Ref:B-001;CH: 21H
Hab.:LICENCIATURA PLENA EM LETRAS/PORTUGUES/INGLÊS;Motivo:DEDICACAO EXCLUSIVA (COORDENADOR PEDAGOGICO) -;Un. Adm:(015482) E.E. RUI BARBOSA;Em: 18/12/2020
Substituído: (131348/18) NATHALYA ARAUJO DE SOUZA

CONTRATO/SEDUC/39830/2020 DE: 19/11/2020
Processo Nº: 1000003436389
Contratado: (128514/29) AGNA DE OLIVEIRA NOGUEIRA SANTOS, CPF: 822.673.831-87;Cargo/Função: (3506) CONTR.TEMP.FUNCAO PROF.
HABILITADO;Ref:B-001;CH: 20H
Hab.:LICENCIATURA PLENA EM PEDAGOGIA;Motivo:DESIGNACAO PARA OUTRA UNIDADE (ASSESSORIA/CEFAPRO/OUTRAS) -;Un. Adm:(014630) E.E. Pe. EZEQUIEL RAMIN;Em: 18/12/2020
Substituído: (78646/15) ANTONIO CARLOS FANECA SANTOS

CONTRATO/SEDUC/39831/2020 DE: 19/11/2020
Processo Nº: 1000003430807
Contratado: (128517/32) ROZANGELA SILVA GONCALVES, CPF: 963.658.461-34;Cargo/Função: (3506) CONTR.TEMP.FUNCAO PROF.
HABILITADO;Ref:B-001;CH: 20H
Hab.:LICENCIATURA PLENA EM PEDAGOGIA;Motivo:DEDICACAO EXCLUSIVA (COORDENADOR PEDAGOGICO) -;Un. Adm:(015610) E.E. LUDOVICO DA RIVA NETO;Em: 18/12/2020
Substituído: (290255/1) NADJA SANTOS DE SOUSA MIRANDA

CONTRATO/SEDUC/39832/2020 DE: 19/11/2020
Processo Nº: 1000003436300
Contratado: (128527/25) CRISTINA PEREIRA DE QUEIROZ, CPF: 416.430.201-10;Cargo/Função: (3506) CONTR.TEMP.FUNCAO PROF.
HABILITADO;Ref:B-001;CH: 16H
Hab.:LICENCIATURA PLENA EM LETRAS/PORTUGUES/INGLÊS;Motivo:DESIGNACAO PARA OUTRA UNIDADE (ASSESSORIA/CEFAPRO/OUTRAS) -;Un. Adm:(046442) E.E. TANCREDO DE ALMEIDA NEVES;Em: 18/12/2020
Substituído: (111756/21) NILCEIA FRAUSINO DA SILVA PINTO

CONTRATO/SEDUC/39833/2020 DE: 19/11/2020
Processo Nº: 1000003455588
Contratado: (128706/61) VERA LUCIA MENDES DA SILVA, CPF: 429.178.401-53;Cargo/Função: (3506) CONTR.TEMP.FUNCAO PROF.
HABILITADO;Ref:B-001;CH: 18H
Hab.:LICENCIATURA PLENA EM LETRAS/PORTUGUES/INGLÊS;Motivo:READAPTACAO -;Un. Adm:(096865) E.E. PROF*MARLENE MARQUES DE BARROS;Em: 18/12/2020
Substituído: (63873/2) RUTE VIANA DA SILVA

CONTRATO/SEDUC/39834/2020 DE: 19/11/2020
Processo Nº: 1000003432745
Contratado: (128714/60) DALZIRENE SOUZA DIAS, CPF: 813.249.011-87;Cargo/Função: (3506) CONTR.TEMP.FUNCAO PROF. HABILITADO;Ref:B-001;CH: 02H
Hab.:LICENCIATURA PLENA EM FILOSOFIA/HISTORIA;Motivo:DESIGNACAO PARA ORGAO CENTRAL -;Un. Adm:(117595) E.E. Pe. FIRMO PINTO DUARTE FILHO;Em: 18/12/2020
Substituído: (20280/1) JOSE STALIN RODRIGUES VIEIRA

CONTRATO/SEDUC/39835/2020 DE: 19/11/2020
Processo Nº: 1000003434591
Contratado: (128766/38) SONIA MARIA RIBEIRO DE OLIVEIRA, CPF: 550.913.001-63;Cargo/Função: (3506) CONTR.TEMP.FUNCAO PROF.
HABILITADO;Ref:B-001;CH: 10H
Hab.:LICENCIATURA PLENA EM LETRAS/PORTUGUES/INGLÊS;Motivo:DEDICACAO EXCLUSIVA (DIRETOR) -;Un. Adm:(014648) E.E. 21 DE ABRIL;Em: 18/12/2020
Substituído: (144311/13) LEDIANE AZENHA HENEMAM

CONTRATO/SEDUC/39836/2020 DE: 19/11/2020
Processo Nº: 1000003441061
Contratado: (128848/65) SAMERA RENATA SILVA DE OLIVEIRA, CPF: 010.936.711-14;Cargo/Função: (3506) CONTR.TEMP.FUNCAO PROF.
HABILITADO;Ref:B-001;CH: 11H
Hab.:LICENCIATURA PLENA EM EDUCAÇÃO FISICA;Motivo:DEDICACAO EXCLUSIVA (COORDENADOR PEDAGOGICO) -;Un. Adm:(012653) E.E. MARECHAL RONDON;Em: 18/12/2020
Substituído: (288537/1) EVA APARECIDA DOS SANTOS GONCALVES

CONTRATO/SEDUC/39837/2020 DE: 19/11/2020
Processo Nº: 1000003431370
Contratado: (129019/31) LEILA MARCIA AZEVEDO RAMPAZIO, CPF: 962.326.171-34;Cargo/Função: (3506) CONTR.TEMP.FUNCAO PROF.
HABILITADO;Ref:B-001;CH: 21H
Hab.:LICENCIATURA PLENA EM HISTÓRIA;Motivo:DEDICACAO EXCLUSIVA (DIRETOR) -;Un. Adm:(015610) E.E. LUDOVICO DA RIVA NETO;Em: 18/12/2020
Substituído: (112594/14) FRANCISCO FREIRE DA SILVA

CONTRATO/SEDUC/39838/2020 DE: 19/11/2020
Processo Nº: 1000003456626
Contratado: (129192/47) MARCONDES MARQUES CORREA, CPF: 688.635.781-68;Cargo/Função: (3506) CONTR.TEMP.FUNCAO PROF.
HABILITADO;Ref:B-001;CH: 04H
Hab.:LICENCIATURA PLENA EM MATEMATICA;Motivo:DESIGNACAO PARA ORGAO CENTRAL -;Un. Adm:(010057) E.E. DIONE AUGUSTA SILVA SOUZA;Em: 18/12/2020
Substituído: (135076/3) CARLOS ROBERTO PEREIRA

CONTRATO/SEDUC/39839/2020 DE: 19/11/2020
Processo Nº: 1000003434555
Contratado: (129656/40) TEREZINHA DE JESUS COSTA CORREIA, CPF: 766.003.783-87;Cargo/Função: (3506) CONTR.TEMP.FUNCAO PROF.
HABILITADO;Ref:B-001;CH: 21H
Hab.:LICENCIATURA PLENA EM GEOGRAFIA;Motivo:DEDICACAO EXCLUSIVA (DIRETOR) -;Un. Adm:(009709) E.E. MARIANA LUIZA MOREIRA;Em: 18/12/2020
Substituído: (222771/5) ADRIANO BEZERRA DE BARROS

CONTRATO/SEDUC/39840/2020 DE: 19/11/2020
Processo Nº: 1000003434536
Contratado: (130064/21) CRISTIANA DE VASCONCELOS LOPES, CPF: 007.880.781-60;Cargo/Função: (3506) CONTR.TEMP.FUNCAO PROF.
HABILITADO;Ref:B-001;CH: 16H
Hab.:LICENCIATURA PLENA EM HISTÓRIA;Motivo:DESIGNACAO PARA ORGAO CENTRAL -;Un. Adm:(124060) E.E. PROF*MARIA HERMINIA ALVES;Em: 18/12/2020
Substituído: (55969/3) SANDRA REGINA DE QUEIROZ

CONTRATO/SEDUC/39841/2020 DE: 19/11/2020
Processo Nº: 1000003430806
Contratado: (130109/36) CARLOS AUGUSTO COELHO PACINI, CPF: 705.316.501-97;Cargo/Função: (3506) CONTR.TEMP.FUNCAO PROF.
HABILITADO;Ref:B-001;CH: 16H
Hab.:LICENCIATURA PLENA EM MATEMATICA;Motivo:DESIGNACAO PARA ORGAO CENTRAL -;Un. Adm:(009547) E.E. PASCOAL RAMOS;Em: 18/12/2020
Substituído: (121547/10) MARCELO OLIVEIRA PEREIRA

CONTRATO/SEDUC/39842/2020 DE: 19/11/2020
Processo Nº: 1000003436262
Contratado: (130112/51) ARIANE GOMES DA SILVA, CPF: 980.471.751-49;Cargo/Função: (3506) CONTR.TEMP.FUNCAO PROF. HABILITADO;Ref:B-001;CH: 12H
Hab.:LICENCIATURA PLENA EM HISTÓRIA;Motivo:DESIGNACAO PARA ORGAO CENTRAL -;Un. Adm:(009725) E.E. AGENOR FERREIRA LEO;Em: 18/12/2020
Substituído: (5305/1) FRANCISCA NAVANTINO PINTO DE ANGELO

CONTRATO/SEDUC/39843/2020 DE: 19/11/2020
Processo Nº: 1000003435284
Contratado: (130383/42) MARILZA NILCE RAMOS, CPF: 362.192.311-04;Cargo/Função: (3506) CONTR.TEMP.FUNCAO PROF. HABILITADO;Ref:B-001;CH: 20H
Hab.:LICENCIATURA PLENA EM LETRAS/PORTUGUES/INGLÊS;Motivo:DEDICACAO EXCLUSIVA (COORDENADOR PEDAGOGICO) -;Un. Adm:(020516) E.E. DR. MARIO DE

CASTRO;Em: 18/12/2020
Substituído: (236622/5) KERZI SAMARY DE OLINDA CUSTODIO HARTMANN

CONTRATO/SEDUC/39844/2020 DE: 19/11/2020
Processo N°: 1000003437777
Contratado: (130514/43) SELMA FROIS DA SILVA BOTELHO,CPF: 000.198.421-71;Cargo/Função: (3506) CONTR.TEMP.FUNCAO PROF.
HABILITADO;Ref:B-001;CH: 08H
Hab.:LICENCIATURA PLENA EM CIENCIAS BIOLOGICAS;Motivo:DEDICACAO EXCLUSIVA (COORDENADOR PEDAGOGICO) -;Un. Adm:(010758) E.E. D. CEZINA ANTONIA BOTELHO;Em: 18/12/2020
Substituído: (106075/28) ESTER REGINA DE FIGUEIREDO

CONTRATO/SEDUC/39845/2020 DE: 19/11/2020
Processo N°: 1000003433567
Contratado: (130910/54) MARINETH RODRIGUES TAQUES,CPF: 689.029.051-87;Cargo/Função: (3506) CONTR.TEMP.FUNCAO PROF.
HABILITADO;Ref:B-001;CH: 10H
Hab.:LICENCIATURA PLENA EM GEOGRAFIA;Motivo:DEDICACAO EXCLUSIVA (COORDENADOR PEDAGOGICO) -;Un. Adm:(012360) CEJA LICINIO MONTEIRO DA SILVA;Em: 18/12/2020
Substituído: (78816/3) MARCIO SANTA

CONTRATO/SEDUC/39846/2020 DE: 19/11/2020
Processo N°: 1000003435749
Contratado: (131137/17) MARIA MADALENA RAMOS,CPF: 630.024.771-68;Cargo/Função: (3506) CONTR.TEMP.FUNCAO PROF. HABILITADO;Ref:B-001;CH: 20H
Hab.:LICENCIATURA PLENA EM PEDAGOGIA;Motivo:DEDICACAO EXCLUSIVA (DIRETOR) -;Un. Adm:(011312) CEJA PROFª. MARISA MARIANO DA SILVA;Em: 18/12/2020
Substituído: (60117/7) NILZA MARIA DA SILVA

CONTRATO/SEDUC/39847/2020 DE: 19/11/2020
Processo N°: 1000003454944
Contratado: (131304/67) ELIETH LEITE HEINE,CPF: 801.843.081-00;Cargo/Função: (3506) CONTR.TEMP.FUNCAO PROF. HABILITADO;Ref:B-001;CH: 13H
Hab.:LICENCIATURA PLENA EM CIENCIAS SOCIAIS;Motivo:DESIGNACAO PARA ORGAO CENTRAL -;Un. Adm:(010596) E.E. PRESIDENTE MEDICI;Em: 18/12/2020
Substituído: (213501/1) PATRICIA SIMONE DA SILVA CARVALHO

CONTRATO/SEDUC/39848/2020 DE: 19/11/2020
Processo N°: 1000003439020
Contratado: (131413/26) LINDALVA SOUSA DA COSTA,CPF: 603.829.021-49;Cargo/Função: (3506) CONTR.TEMP.FUNCAO PROF. HABILITADO;Ref:B-001;CH: 05H
Hab.:LICENCIATURA PLENA EM LETRAS/PORTUGUES/INGLES;Motivo:DEDICACAO EXCLUSIVA (DIRETOR) -;Un. Adm:(009474) E.E. SOUZA BANDEIRA;Em: 18/12/2020
Substituído: (78246/5) CLEONICE MARIA WOBETO

CONTRATO/SEDUC/39849/2020 DE: 19/11/2020
Processo N°: 1000003457537
Contratado: (131413/28) LINDALVA SOUSA DA COSTA,CPF: 603.829.021-49;Cargo/Função: (3506) CONTR.TEMP.FUNCAO PROF. HABILITADO;Ref:B-001;CH: 04H
Hab.:LICENCIATURA PLENA EM LETRAS/PORTUGUES/INGLES;Motivo:DEDICACAO EXCLUSIVA (COORDENADOR PEDAGOGICO) -;Un. Adm:(009873) E.E. DOM FRANCISCO DE AQUINO CORREA;Em: 18/12/2020
Substituído: (83991/54) AURIZANE CARDOSO CARVALHO

CONTRATO/SEDUC/39850/2020 DE: 19/11/2020
Processo N°: 1000003439743
Contratado: (131454/62) EVA VERGINIA DA SILVA,CPF: 621.859.501-34;Cargo/Função: (3506) CONTR.TEMP.FUNCAO PROF. HABILITADO;Ref:B-001;CH: 09H
Hab.:LICENCIATURA PLENA EM GEOGRAFIA;Motivo:DEDICACAO EXCLUSIVA (COORDENADOR PEDAGOGICO) -;Un. Adm:(012254) E.E. PROFª. ARLETE MARIA DA SILVA;Em: 18/12/2020
Substituído: (84553/2) ALESSANDRO BENTO PEREIRA LEITE

CONTRATO/SEDUC/39851/2020 DE: 19/11/2020
Processo N°: 1000003433261
Contratado: (131661/15) LUCIANE FELIX DA SILVA,CPF: 271.464.528-32;Cargo/Função: (3506) CONTR.TEMP.FUNCAO PROF. HABILITADO;Ref:B-001;CH: 10H
Hab.:LICENCIATURA PLENA EM LETRAS/PORTUGUES/INGLES;Motivo:DESIGNACAO PARA OUTRA UNIDADE (ASSESSORIA/CEFAPRO/OUTRAS) -;Un. Adm:(014583) CEJA ALTERNATIVO;Em: 18/12/2020
Substituído: (98305/5) JEFFERSON RIBAS DA SILVA

CONTRATO/SEDUC/39852/2020 DE: 19/11/2020
Processo N°: 1000003433045
Contratado: (131706/33) FLORCENA FERREIRA,CPF: 627.815.021-20;Cargo/Função: (3506) CONTR.TEMP.FUNCAO PROF. HABILITADO;Ref:B-001;CH: 20H
Hab.:LICENCIATURA PLENA EM LETRAS/PORTUGUES/LITERATURAS;Motivo:DEDICACAO EXCLUSIVA (DIRETOR) -;Un. Adm:(009946) E.E. PASCHOAL MOREIRA CABRAL;Em: 18/12/2020
Substituído: (70990/3) RUTHNEIA CAVALCANTE PEREIRA DE MORAES

CONTRATO/SEDUC/39853/2020 DE: 19/11/2020
Processo N°: 1000003433192
Contratado: (132364/33) JULIANA PRIMO SOUZA,CPF: 003.755.931-10;Cargo/Função: (3506) CONTR.TEMP.FUNCAO PROF. HABILITADO;Ref:B-001;CH: 17H
Hab.:LICENCIATURA PLENA EM LETRAS/PORTUGUES/INGLES;Motivo:DEDICACAO EXCLUSIVA (COORDENADOR PEDAGOGICO) -;Un. Adm:(013943) E.E. GOV. JOAO PONCE DE ARRUDA;Em: 18/12/2020
Substituído: (62664/6) ELIANE APARECIDA DE ALMEIDA FONSECA

CONTRATO/SEDUC/39854/2020 DE: 19/11/2020
Processo N°: 1000003436233
Contratado: (132406/22) LUCIENE CAVALCANTE DOS SANTOS BARROS,CPF: 568.415.231-72;Cargo/Função: (3506) CONTR.TEMP.FUNCAO PROF. HABILITADO;Ref:B-001;CH: 06H
Hab.:LICENCIATURA PLENA EM MATEMATICA;Motivo:DESIGNACAO/REGIME DE COLABORACAO (ESTADO/MUNICIPIO) -;Un. Adm:(049549) E.E. SAO MIGUEL;Em: 18/12/2020
Substituído: (48230/11) JOSE ANTONIO DE SOUZA BOECHAT

CONTRATO/SEDUC/39855/2020 DE: 19/11/2020
Processo N°: 1000003436894
Contratado: (132568/33) DELIMAR DA SILVA FERREIRA MAGALHAES,CPF: 571.890.211-91;Cargo/Função: (3506) CONTR.TEMP.FUNCAO PROF.

HABILITADO;Ref:B-001;CH: 06H
Hab.:LICENCIATURA PLENA EM HISTÓRIA;Motivo:READAPTACAO -;Un. Adm:(011037) E.E. PROFª. RENILDA SILVA MORAES;Em: 18/12/2020
Substituído: (87302/1) MARIA ROSEANE NUNES RODRIGUES CRUZ

CONTRATO/SEDUC/39856/2020 DE: 19/11/2020
Processo N°: 1000003429969
Contratado: (132673/69) JOSELAINE OLIVEIRA SANTOS,CPF: 011.540.721-93;Cargo/Função: (3506) CONTR.TEMP.FUNCAO PROF. HABILITADO;Ref:B-001;CH: 20H
Hab.:LICENCIATURA PLENA EM LETRAS/PORTUGUES/INGLES;Motivo:DEDICACAO EXCLUSIVA (COORDENADOR PEDAGOGICO) -;Un. Adm:(156434) E.E. JOSÉDOMINGOS FRAGA;Em: 18/12/2020
Substituído: (123430/4) LEILIANE LOPES DA SILVA

CONTRATO/SEDUC/39857/2020 DE: 19/11/2020
Processo N°: 1000003451621
Contratado: (132902/9) RISOLEIDE MARIA FERREIRA MARINHO,CPF: 279.161.201-78;Cargo/Função: (3506) CONTR.TEMP.FUNCAO PROF. HABILITADO;Ref:B-001;CH: 20H
Hab.:LICENCIATURA PLENA EM PEDAGOGIA;Motivo:PERMUTA (ESTADO/ESTADO) -;Un. Adm:(023329) E.E. MALIK DIDIER NAYER ZAHAFI;Em: 18/12/2020
Substituído: (66238/2) DENISE SANDRA FRITZEN

CONTRATO/SEDUC/39858/2020 DE: 19/11/2020
Processo N°: 1000003436236
Contratado: (132981/6) ROSALINA ALVES DA CRUZ,CPF: 241.247.961-53;Cargo/Função: (3506) CONTR.TEMP.FUNCAO PROF. HABILITADO;Ref:B-001;CH: 20H
Hab.:LICENCIATURA PLENA EM PEDAGOGIA;Motivo:DEDICACAO EXCLUSIVA (COORDENADOR PEDAGOGICO) -;Un. Adm:(009652) E.E. PROF. BENEDITO DE CARVALHO;Em: 18/12/2020
Substituído: (244067/6) LUCIANO DA SILVA PEREIRA

CONTRATO/SEDUC/39859/2020 DE: 19/11/2020
Processo N°: 1000003434641
Contratado: (133124/40) EDNA AMORIM DE ARAUJO SILVA,CPF: 901.050.791-20;Cargo/Função: (3506) CONTR.TEMP.FUNCAO PROF. HABILITADO;Ref:B-001;CH: 27H
Hab.:LICENCIATURA PLENA EM MATEMATICA;Motivo:DEDICACAO EXCLUSIVA (DIRETOR) / PEB -;Un. Adm:(012335) E.E. PROFª. MARIA MACEDO RODRIGUES;Em: 18/12/2020
Substituído: (76215/18) EDVAL SEBASTIAO DE AMORIM CURADO

CONTRATO/SEDUC/39860/2020 DE: 19/11/2020
Processo N°: 1000003433653
Contratado: (133235/46) SOLANGE GUIMARAES,CPF: 933.431.751-53;Cargo/Função: (3506) CONTR.TEMP.FUNCAO PROF. HABILITADO;Ref:B-001;CH: 20H
Hab.:LICENCIATURA PLENA EM LETRAS/PORTUGUES/INGLES;Motivo:DEDICACAO EXCLUSIVA (COORDENADOR PEDAGOGICO) -;Un. Adm:(011193) E.E. 10 DE DEZEMBRO;Em: 18/12/2020
Substituído: (140334/16) CATIANE OLIVEIRA GONCALVES

CONTRATO/SEDUC/39861/2020 DE: 19/11/2020
Processo N°: 1000003433440
Contratado: (133425/24) SANDRA IARA LOPES GOMES,CPF: 101.708.838-17;Cargo/Função: (3506) CONTR.TEMP.FUNCAO PROF. HABILITADO;Ref:B-001;CH: 20H
Hab.:LICENCIATURA PLENA EM MATEMATICA;Motivo:LICENÇA PARA QUALIFICAÇÃO PROFISSIONAL -;Un. Adm:(156418) CEJA BENEDITO SANTANA DA SILVA FREIRE;Em: 18/12/2020
Substituído: (104654/4) HERCULES GIMENEZ

CONTRATO/SEDUC/39862/2020 DE: 19/11/2020
Processo N°: 1000003436363
Contratado: (133557/26) MARIA HELENA DA CUNHA,CPF: 317.705.841-53;Cargo/Função: (3506) CONTR.TEMP.FUNCAO PROF. HABILITADO;Ref:B-001;CH: 20H
Hab.:LICENCIATURA PLENA EM PEDAGOGIA;Motivo:DESIGNACAO PARA ORGAO CENTRAL -;Un. Adm:(010065) E.E. TANCREDO DE ALMEIDA NEVES;Em: 18/12/2020
Substituído: (32831/1) ELISMAR BEZERRA ARRUDA

CONTRATO/SEDUC/39863/2020 DE: 19/11/2020
Processo N°: 1000003433152
Contratado: (134124/20) LUCIANA CRISTINA BARBOSA CAMANHO,CPF: 010.505.541-75;Cargo/Função: (3506) CONTR.TEMP.FUNCAO PROF. HABILITADO;Ref:B-001;CH: 20H
Hab.:LICENCIATURA PLENA EM PEDAGOGIA;Motivo:CEDÊNCIA PARA OUTRO ÓRGÃO, OU PODER - COM ÔNUS C/RESSARCIMENTO;Un. Adm:(158330) E.E. ANDRÉANTONIO MAGGI;Em: 18/12/2020
Substituído: (74348/2) ANGELA MARIA TRAMARIN

CONTRATO/SEDUC/39864/2020 DE: 19/11/2020
Processo N°: 1000003437776
Contratado: (134208/29) RUTH BATISTA DO NASCIMENTO DE QUEIROZ,CPF: 651.397.471-20;Cargo/Função: (3506) CONTR.TEMP.FUNCAO PROF. HABILITADO;Ref:B-001;CH: 08H
Hab.:LICENCIATURA PLENA EM LETRAS/PORTUGUES/INGLES;Motivo:DEDICACAO EXCLUSIVA (COORDENADOR PEDAGOGICO) -;Un. Adm:(012556) E.E. SANTA CLAUDINA;Em: 18/12/2020
Substituído: (131078/19) KENIA MARIA CORREA DA SILVA

CONTRATO/SEDUC/39865/2020 DE: 19/11/2020
Processo N°: 1000003439265
Contratado: (134438/33) MARIA APARECIDA SOARES DE SOUZA SILVA,CPF: 415.082.381-20;Cargo/Função: (3506) CONTR.TEMP.FUNCAO PROF. HABILITADO;Ref:B-001;CH: 09H
Hab.:LICENCIATURA PLENA EM CIENCIAS BIOLOGICAS;Motivo:READAPTACAO -;Un. Adm:(020516) E.E. DR. MARIO DE CASTRO;Em: 18/12/2020
Substituído: (45492/32) BENEDITO CEZAR DE LIMA

CONTRATO/SEDUC/39866/2020 DE: 19/11/2020
Processo N°: 1000003433077
Contratado: (134481/7) MARCIONILA ANGELA PEDRETTI,CPF: 879.123.921-49;Cargo/Função: (3506) CONTR.TEMP.FUNCAO PROF. HABILITADO;Ref:B-001;CH: 20H
Hab.:LICENCIATURA PLENA EM PEDAGOGIA;Motivo:DEDICACAO EXCLUSIVA (COORDENADOR PEDAGOGICO) -;Un. Adm:(192040) ESC. ESTAD. ALINE MARIA TEIXEIRA;Em: 18/12/2020
Substituído: (108286/11) REGIANE JALES DE SOUZA



CONTRATO/SEDUC/39867/2020 DE: 19/11/2020
 Processo Nº: 1000003439120
 Contratado: (134573/32) MIRANDA MARIA SALGUEIRO, CPF: 938.159.131-87; Cargo/Função: (3506) CONTR. TEMP. FUNCAO PROF. HABILITADO; Ref: B-001; CH: 20H
 Hab.: LICENCIATURA PLENA EM LETRAS/PORTUGUES/LITERATURAS; Motivo: DEDICACAO EXCLUSIVA (COORDENADOR PEDAGOGICO) -; Un. Adm: (013463) CEJA CLEONICE MIRANDA DA SILVA; Em: 18/12/2020
 Substituído: (75342/2) JEAN ALVES ESPINOLA

CONTRATO/SEDUC/39868/2020 DE: 19/11/2020
 Processo Nº: 1000003436936
 Contratado: (134646/8) LUCINEIA APARECIDA SANCHES KSIOZEK, CPF: 858.761.511-49; Cargo/Função: (3506) CONTR. TEMP. FUNCAO PROF. HABILITADO; Ref: B-001; CH: 11H
 Hab.: LICENCIATURA PLENA EM LETRAS/PORTUGUES/ESPANHOL; Motivo: DESIGNACAO PARA OUTRA UNIDADE (ASSESSORIA/CEFAPRO/OUTRAS) -; Un. Adm: (014630) E.E. Pe. EZEQUIEL RAMIN; Em: 18/12/2020
 Substituído: (101888/21) ELIANE PINHEIRO FERREIRA MACIEL

CONTRATO/SEDUC/39869/2020 DE: 19/11/2020
 Processo Nº: 1000003440561
 Contratado: (134902/48) SHIRLEY MARQUES DE SOUZA, CPF: 408.058.082-72; Cargo/Função: (3506) CONTR. TEMP. FUNCAO PROF. HABILITADO; Ref: B-001; CH: 12H
 Hab.: LICENCIATURA PLENA EM LETRAS/PORTUGUES; Motivo: DESIGNACAO PARA OUTRA UNIDADE (ASSESSORIA/CEFAPRO/OUTRAS) -; Un. Adm: (010456) E.E. FILOGONIO CORREA; Em: 18/12/2020
 Substituído: (50315/7) JEFFERSON FERREIRA

CONTRATO/SEDUC/39870/2020 DE: 19/11/2020
 Processo Nº: 1000003439705
 Contratado: (134913/48) CELSO LUIZ ALMEIDA DOS SANTOS, CPF: 908.518.701-04; Cargo/Função: (3506) CONTR. TEMP. FUNCAO PROF. HABILITADO; Ref: B-001; CH: 14H
 Hab.: LICENCIATURA PLENA EM HISTÓRIA; Motivo: DEDICACAO EXCLUSIVA (COORDENADOR PEDAGOGICO) -; Un. Adm: (009520) E.E. ANDRE AVELINO RIBEIRO; Em: 18/12/2020
 Substituído: (109158/11) ROMULO PINHEIRO DE AMORIM

CONTRATO/SEDUC/39871/2020 DE: 19/11/2020
 Processo Nº: 1000003434056
 Contratado: (135053/18) CLARICE ROSA DOS SANTOS SILVA, CPF: 317.738.931-49; Cargo/Função: (3506) CONTR. TEMP. FUNCAO PROF. HABILITADO; Ref: B-001; CH: 20H
 Hab.: LICENCIATURA PLENA EM PEDAGOGIA; Motivo: DESIGNACAO/REGIME DE COLABORACAO (ESTADO/MUNICIPIO) -; Un. Adm: (012017) E.E. Dep. SALIM NADAF; Em: 18/12/2020
 Substituído: (70379/3) VANIA RITA DE SOUZA MOURA

CONTRATO/SEDUC/39872/2020 DE: 19/11/2020
 Processo Nº: 1000003432534
 Contratado: (135180/30) MARCIO ROGERIO DE JESUS SANZOVO, CPF: 930.946.631-68; Cargo/Função: (3506) CONTR. TEMP. FUNCAO PROF. HABILITADO; Ref: B-001; CH: 20H
 Hab.: LICENCIATURA PLENA EM MATEMATICA; Motivo: DEDICACAO EXCLUSIVA (COORDENADOR PEDAGOGICO) -; Un. Adm: (097004) E.E. VINICIUS DE MORAES; Em: 18/12/2020
 Substituído: (290694/1) PRISCILA MURAKAMI

CONTRATO/SEDUC/39873/2020 DE: 19/11/2020
 Processo Nº: 1000003431382
 Contratado: (135197/36) ELIZABETH MORAES OLIVEIRA DE SOUZA, CPF: 544.518.681-49; Cargo/Função: (3506) CONTR. TEMP. FUNCAO PROF. HABILITADO; Ref: B-001; CH: 20H
 Hab.: LICENCIATURA PLENA EM LETRAS/PORTUGUES/ESPANHOL; Motivo: DESIGNACAO PARA ORGAO CENTRAL -; Un. Adm: (124060) E.E. PROFª MARIA HERMINIA ALVES; Em: 18/12/2020
 Substituído: (71636/5) GENI GODIEMSKI

CONTRATO/SEDUC/39874/2020 DE: 19/11/2020
 Processo Nº: 1000003439321
 Contratado: (135278/19) ANTONIA GONCALINA DA COSTA, CPF: 513.058.871-15; Cargo/Função: (3506) CONTR. TEMP. FUNCAO PROF. HABILITADO; Ref: B-001; CH: 20H
 Hab.: LICENCIATURA PLENA EM PEDAGOGIA; Motivo: DEDICACAO EXCLUSIVA (COORDENADOR PEDAGOGICO) -; Un. Adm: (012670) E.E. FREI CARLOS VALLETE; Em: 18/12/2020
 Substituído: (75980/18) MARILUCE FATIMA DOS SANTOS

CONTRATO/SEDUC/39875/2020 DE: 19/11/2020
 Processo Nº: 1000003436287
 Contratado: (135714/44) MIGUELINA MARIA SANTANA DE ALMEIDA, CPF: 384.002.941-49; Cargo/Função: (3506) CONTR. TEMP. FUNCAO PROF. HABILITADO; Ref: B-001; CH: 21H
 Hab.: LICENCIATURA PLENA EM HISTÓRIA; Motivo: DEDICACAO EXCLUSIVA (DIRETOR) -; Un. Adm: (012084) E.E. PORFIRIA PAULA DE CAMPOS; Em: 18/12/2020
 Substituído: (126105/16) PAULO CESAR MOREIRA PESSOA

CONTRATO/SEDUC/39876/2020 DE: 19/11/2020
 Processo Nº: 1000003430999
 Contratado: (136039/36) LEUCIANO OLIVEIRA DUARTE, CPF: 842.070.431-87; Cargo/Função: (3506) CONTR. TEMP. FUNCAO PROF. HABILITADO; Ref: B-001; CH: 20H
 Hab.: LICENCIATURA PLENA EM CIENCIAS BIOLÓGICAS; Motivo: DEDICACAO EXCLUSIVA (DIRETOR) -; Un. Adm: (009547) E.E. PASCOAL RAMOS; Em: 18/12/2020
 Substituído: (128850/18) AZENIL APARECIDA PADILHA CORREIA DA CRUZ

CONTRATO/SEDUC/39877/2020 DE: 19/11/2020
 Processo Nº: 1000003436856
 Contratado: (136763/17) MARIA TEREZA KANSO BRANDINI, CPF: 076.525.628-21; Cargo/Função: (3506) CONTR. TEMP. FUNCAO PROF. HABILITADO; Ref: B-001; CH: 06H
 Hab.: LICENCIATURA PLENA EM MATEMATICA; Motivo: DEDICACAO EXCLUSIVA (COORDENADOR PEDAGOGICO) -; Un. Adm: (009482) E.E. PROF. HELIODORO CAPISTRANO DA SILVA; Em: 18/12/2020
 Substituído: (73522/6) ANA KARLA ROSSA

CONTRATO/SEDUC/39878/2020 DE: 19/11/2020
 Processo Nº: 1000003456564
 Contratado: (136775/34) CLAUDIA FATIMA DA SILVA PAULA, CPF: 621.716.741-72; Cargo/Função: (3506) CONTR. TEMP. FUNCAO PROF. HABILITADO; Ref: B-001; CH: 18H
 Hab.: LICENCIATURA PLENA EM EDUCACAO FISICA; Motivo: DEDICACAO EXCLUSIVA (COORDENADOR PEDAGOGICO) -; Un. Adm: (011681) E.E. Dr. JOSE RODRIGUES FONTES; Em: 18/12/2020
 Substituído: (65180/15) DELMA BARBOSA GOMES DE MELLO

CONTRATO/SEDUC/39879/2020 DE: 19/11/2020
 Processo Nº: 1000003435331
 Contratado: (136990/34) CLAUDIA CRISTINA BERNARDES DE PAULA OLIVEIRA, CPF: 537.852.151-34; Cargo/Função: (3506) CONTR. TEMP. FUNCAO PROF. HABILITADO; Ref: B-001; CH: 20H
 Hab.: LICENCIATURA PLENA EM MATEMATICA; Motivo: DESIGNACAO PARA ORGAO CENTRAL -; Un. Adm: (009571) E.E. DR. HELIO PALMA DE ARRUDA; Em: 18/12/2020
 Substituído: (43954/1) JOSE MARCOS DE SOUZA

CONTRATO/SEDUC/39880/2020 DE: 19/11/2020
 Processo Nº: 1000003436514
 Contratado: (137035/49) IOLANDA OLIVEIRA DE MIRANDA, CPF: 474.447.621-04; Cargo/Função: (3506) CONTR. TEMP. FUNCAO PROF. HABILITADO; Ref: B-001; CH: 17H
 Hab.: LICENCIATURA PLENA EM EDUCACAO ARTISTICA; Motivo: DESIGNACAO PARA ORGAO CENTRAL -; Un. Adm: (010340) E.E. LICEU CUIABANO - MARIA DE ARRUDA MULLER; Em: 18/12/2020
 Substituído: (140632/1) ELEN LUCI PRATES

CONTRATO/SEDUC/39881/2020 DE: 19/11/2020
 Processo Nº: 1000003439495
 Contratado: (137039/42) DAISE RODRIGUES SILVA MIRANDA, CPF: 396.063.251-72; Cargo/Função: (3506) CONTR. TEMP. FUNCAO PROF. HABILITADO; Ref: B-001; CH: 10H
 Hab.: LICENCIATURA PLENA EM LETRAS/PORTUGUES/ESPANHOL; Motivo: DEDICACAO EXCLUSIVA (DIRETOR) -; Un. Adm: (010413) E.E. JOSE MAGNO; Em: 18/12/2020
 Substituído: (78246/5) CLEONICE MARIA WOBETO

CONTRATO/SEDUC/39882/2020 DE: 19/11/2020
 Processo Nº: 1000003441108
 Contratado: (137122/30) BERNADETE MARIA DE FIGUEIREDO, CPF: 930.823.391-15; Cargo/Função: (3506) CONTR. TEMP. FUNCAO PROF. HABILITADO; Ref: B-001; CH: 20H
 Hab.: LICENCIATURA PLENA EM NORMAL SUPERIOR; Motivo: DEDICACAO EXCLUSIVA (COORDENADOR PEDAGOGICO) -; Un. Adm: (012653) E.E. MARECHAL RONDON; Em: 18/12/2020
 Substituído: (285757/1) ROSILENE DE SOUZA RODRIGUES

CONTRATO/SEDUC/39883/2020 DE: 19/11/2020
 Processo Nº: 1000003440628
 Contratado: (137134/20) MARIZA DE SOUSA DA COSTA, CPF: 761.098.101-00; Cargo/Função: (3506) CONTR. TEMP. FUNCAO PROF. HABILITADO; Ref: B-001; CH: 20H
 Hab.: LICENCIATURA PLENA EM PEDAGOGIA; Motivo: DEDICACAO EXCLUSIVA (COORDENADOR PEDAGOGICO) -; Un. Adm: (012734) E.E. LISANDRO NUNES PEREIRA; Em: 18/12/2020
 Substituído: (78937/3) SIRLEI JANNER

CONTRATO/SEDUC/39884/2020 DE: 19/11/2020
 Processo Nº: 1000003435585
 Contratado: (137147/47) CAMILLA CARDOSO INEZ DE ALMEIDA CAVALCANTE, CPF: 947.286.741-34; Cargo/Função: (3506) CONTR. TEMP. FUNCAO PROF. HABILITADO; Ref: B-001; CH: 14H
 Hab.: LICENCIATURA PLENA EM HISTÓRIA; Motivo: DEDICACAO EXCLUSIVA (COORDENADOR PEDAGOGICO) -; Un. Adm: (011355) E.E. Mal. EURICO GASPAR DUTRA; Em: 18/12/2020
 Substituído: (82750/23) NELMA CRISTIAN DUTRA LIMA

CONTRATO/SEDUC/39885/2020 DE: 19/11/2020
 Processo Nº: 1000003435627
 Contratado: (137147/48) CAMILLA CARDOSO INEZ DE ALMEIDA CAVALCANTE, CPF: 947.286.741-34; Cargo/Função: (3506) CONTR. TEMP. FUNCAO PROF. HABILITADO; Ref: B-001; CH: 06H
 Hab.: LICENCIATURA PLENA EM HISTÓRIA; Motivo: DESIGNACAO PARA OUTRA UNIDADE (ASSESSORIA/CEFAPRO/OUTRAS) -; Un. Adm: (011355) E.E. Mal. EURICO GASPAR DUTRA; Em: 18/12/2020
 Substituído: (130873/5) BENEDITA VILMARIA ALVES PEREIRA

CONTRATO/SEDUC/39886/2020 DE: 19/11/2020
 Processo Nº: 1000003433368
 Contratado: (137281/24) ANTONIO LEONCIO DE BARROS LIMA, CPF: 572.293.251-53; Cargo/Função: (3506) CONTR. TEMP. FUNCAO PROF. HABILITADO; Ref: B-001; CH: 10H
 Hab.: LICENCIATURA PLENA EM HISTÓRIA; Motivo: DESIGNACAO PARA ORGAO CENTRAL -; Un. Adm: (010480) E.E. ALCEBIANES CALHAO; Em: 18/12/2020
 Substituído: (105799/5) ELIZABETE PEREIRA VIEIRA DE OLIVEIRA

CONTRATO/SEDUC/39887/2020 DE: 19/11/2020
 Processo Nº: 1000003434115
 Contratado: (137403/41) MAIARA MARTINS DOS SANTOS RENOSTO, CPF: 022.062.221-32; Cargo/Função: (3506) CONTR. TEMP. FUNCAO PROF. HABILITADO; Ref: B-001; CH: 20H
 Hab.: LICENCIATURA PLENA EM MATEMATICA; Motivo: DEDICACAO EXCLUSIVA (COORDENADOR PEDAGOGICO) -; Un. Adm: (015474) E.E. PROFª. MARINES FATIMA DE SA TEIXEIRA; Em: 18/12/2020
 Substituído: (144439/23) ORDALICIO APARECIDO TORRES

CONTRATO/SEDUC/39888/2020 DE: 19/11/2020
 Processo Nº: 1000003439936
 Contratado: (137415/27) RAQUEL DE PAULA CELESTINO, CPF: 983.421.421-91; Cargo/Função: (3506) CONTR. TEMP. FUNCAO PROF. HABILITADO; Ref: B-001; CH: 15H
 Hab.: LICENCIATURA PLENA EDUCACAO FISICA; Motivo: CEDÊNCIA PARA OUTRO ÓRGÃO, OU PODER - COM ÔNUS C/RESSARCIMENTO; Un. Adm: (013463) CEJA CLEONICE MIRANDA DA SILVA; Em: 18/12/2020
 Substituído: (59479/9) MARCIO FERNANDES ALVES SOBRINHO

CONTRATO/SEDUC/39889/2020 DE: 19/11/2020
 Processo Nº: 1000003438266
 Contratado: (137569/27) HENRIQUE UZINSKI, CPF: 025.993.041-56; Cargo/Função: (3506) CONTR. TEMP. FUNCAO PROF. HABILITADO; Ref: B-001; CH: 06H
 Hab.: LICENCIATURA PLENA EM MATEMATICA; Motivo: DEDICACAO EXCLUSIVA (DIRETOR) -; Un. Adm: (049964) E.E. FRANCISCO SALDANHA NETO; Em: 18/12/2020
 Substituído: (87475/19) NIUARA HECK

CONTRATO/SEDUC/39890/2020 DE: 19/11/2020
 Processo Nº: 1000003441277
 Contratado: (137570/35) TARCISIO UZINSKI, CPF: 311.895.508-22; Cargo/Função: (3506) CONTR. TEMP. FUNCAO PROF. HABILITADO; Ref: B-001; CH: 08H
 Hab.: LICENCIATURA PLENA EM MATEMATICA; Motivo: DEDICACAO EXCLUSIVA (DIRETOR) -; Un. Adm: (049964) E.E. FRANCISCO SALDANHA NETO; Em: 18/12/2020
 Substituído: (87475/19) NIUARA HECK

CONTRATO/SEDUC/39891/2020 DE: 19/11/2020
 Processo Nº: 1000003437831
 Contratado: (137723/44) LEILA APARECIDA GONCALVES TRIGUEIRO DA SILVA, CPF: 346.637.621-15; Cargo/Função: (3506) CONTR. TEMP. FUNCAO PROF. HABILITADO; Ref: B-001; CH: 20H
 Hab.: LICENCIATURA PLENA EM LETRAS/PORTUGUES/ESPANHOL; Motivo: DEDICACAO EXCLUSIVA (COORDENADOR PEDAGOGICO) -; Un. Adm: (009725) E.E. AGENOR FERREIRA LEO; Em: 18/12/2020
 Substituído: (84445/1) LEILA FERREIRA DE MIRANDA

CONTRATO/SEDUC/39892/2020 DE: 19/11/2020
 Processo Nº: 1000003435163
 Contratado: (137906/21) SONIA MARGARETE PEREIRA AZEVEDO MULLER, CPF: 557.450.911-34; Cargo/Função: (3506) CONTR. TEMP. FUNCAO PROF. HABILITADO; Ref: B-001; CH: 20H
 Hab.: LICENCIATURA PLENA EM MATEMATICA; Motivo: DEDICACAO EXCLUSIVA (DIRETOR) -; Un. Adm: (021717) E.E. 19 DE MAIO; Em: 18/12/2020
 Substituído: (46571/38) ELAINE DIONE SILVEIRA VAZ

CONTRATO/SEDUC/39893/2020 DE: 19/11/2020
 Processo Nº: 1000003429851
 Contratado: (137946/57) LUZINETE LIMA DE SOUSA SILVA, CPF: 498.532.603-87; Cargo/Função: (3506) CONTR. TEMP. FUNCAO PROF. HABILITADO; Ref: B-001; CH: 12H
 Hab.: LICENCIATURA PLENA EM HISTÓRIA; Motivo: DEDICACAO EXCLUSIVA (COORDENADOR PEDAGOGICO) -; Un. Adm: (044261) E.E. MARIA DA GLORIA VARGAS UCHOA; Em: 18/12/2020
 Substituído: (67108/4) ALESSANDRA RESENDE DIAS BLAU

CONTRATO/SEDUC/39894/2020 DE: 19/11/2020
 Processo Nº: 1000003454656
 Contratado: (137967/35) SHEILA DA SILVA ALVES, CPF: 022.395.431-40; Cargo/Função: (3506) CONTR. TEMP. FUNCAO PROF. HABILITADO; Ref: B-001; CH: 02H
 Hab.: LICENCIATURA PLENA EM LETRAS/PORTUGUES/INGLÊS; Motivo: READAPTACAO -; Un. Adm: (015547) E.E. DOM BOSCO; Em: 18/12/2020
 Substituído: (113674/8) ADRIANA GONCALVES

CONTRATO/SEDUC/39895/2020 DE: 19/11/2020
 Processo Nº: 1000003457805
 Contratado: (138019/11) JOCILENA APARECIDA DA SILVA XAVIER, CPF: 531.845.211-68; Cargo/Função: (3506) CONTR. TEMP. FUNCAO PROF. HABILITADO; Ref: B-001; CH: 20H
 Hab.: LICENCIATURA PLENA EM PEDAGOGIA; Motivo: DEDICACAO EXCLUSIVA (COORDENADOR PEDAGOGICO) / PEB -; Un. Adm: (010456) E.E. FILGONIO CORREA; Em: 18/12/2020
 Substituído: (290700/1) HELLEN KAROLINE ARRUDA ORMOND PEREIRA

CONTRATO/SEDUC/39896/2020 DE: 19/11/2020
 Processo Nº: 1000003430563
 Contratado: (138114/39) EDITH ALVES DA CONCEICAO, CPF: 291.153.881-15; Cargo/Função: (3506) CONTR. TEMP. FUNCAO PROF. HABILITADO; Ref: B-001; CH: 22H
 Hab.: LICENCIATURA PLENA EM LETRAS/PORTUGUES; Motivo: READAPTACAO -; Un. Adm: (010987) E.E. D. WUNIBALDO TELLEUR; Em: 18/12/2020
 Substituído: (49095/11) MADSON JOSE PEREIRA GUIMARAES

CONTRATO/SEDUC/39897/2020 DE: 19/11/2020
 Processo Nº: 1000003435315
 Contratado: (138159/11) OZIELDA DE SOUZA FERREIRA MELO, CPF: 981.838.851-87; Cargo/Função: (3506) CONTR. TEMP. FUNCAO PROF. HABILITADO; Ref: B-001; CH: 10H
 Hab.: LICENCIATURA PLENA EM BIOLOGIA; Motivo: DEDICACAO EXCLUSIVA (COORDENADOR PEDAGOGICO) -; Un. Adm: (012238) E.E. PROFª. MARIA DA CUNHA BRUNO; Em: 18/12/2020
 Substituído: (253089/1) LINDARAY CONCEICAO DE ANICEZIO

CONTRATO/SEDUC/39898/2020 DE: 19/11/2020
 Processo Nº: 1000003437969
 Contratado: (138206/12) MARGARIDA RONDON DE ARRUDA, CPF: 503.914.451-20; Cargo/Função: (3506) CONTR. TEMP. FUNCAO PROF. HABILITADO; Ref: B-001; CH: 15H
 Hab.: LICENCIATURA PLENA EM HISTÓRIA; Motivo: DESIGNACAO PARA OUTRA UNIDADE (ASSESSORIA/CEFAPRO/OUTRAS) -; Un. Adm: (009466) E.E. JOAQUINA CERQUEIRA CALDAS; Em: 18/12/2020
 Substituído: (54354/7) PAULO PAIXAO ALVES FREIRE

CONTRATO/SEDUC/39899/2020 DE: 19/11/2020
 Processo Nº: 1000003457009
 Contratado: (138872/18) NORLEY NEVES CARDOSO, CPF: 545.350.421-87; Cargo/Função: (3506) CONTR. TEMP. FUNCAO PROF. HABILITADO; Ref: B-001; CH: 04H
 Hab.: LICENCIATURA PLENA EM HISTÓRIA; Motivo: READAPTACAO -; Un. Adm: (010405) E.E. GUSTAVO KULMANN; Em: 18/12/2020
 Substituído: (67293/36) SIRLENE ANDREIA DE ALMEIDA

CONTRATO/SEDUC/39900/2020 DE: 19/11/2020
 Processo Nº: 1000003437590
 Contratado: (139065/36) SANDRA CRISTINA DO NASCIMENTO SOUZA, CPF: 534.911.141-87; Cargo/Função: (3506) CONTR. TEMP. FUNCAO PROF. HABILITADO; Ref: B-001; CH: 13H
 Hab.: LICENCIATURA PLENA EM LETRAS/PORTUGUES/LITERATURAS; Motivo: DEDICACAO

EXCLUSIVA (COORDENADOR PEDAGOGICO) -; Un. Adm: (013412) E.E. Cel. ANTONIO PAES DE BARROS; Em: 18/12/2020
 Substituído: (251204/24) TATIANA ANDREA GERAM

CONTRATO/SEDUC/39901/2020 DE: 19/11/2020
 Processo Nº: 1000003435192
 Contratado: (139068/8) MARIA MIRIAN DE FREITAS, CPF: 568.234.603-34; Cargo/Função: (3506) CONTR. TEMP. FUNCAO PROF. HABILITADO; Ref: B-001; CH: 20H
 Hab.: LICENCIATURA PLENA EM PEDAGOGIA; Motivo: DEDICACAO EXCLUSIVA (COORDENADOR PEDAGOGICO) -; Un. Adm: (009679) E.E. PROFª. HERMELINDA DE FIGUEIREDO; Em: 18/12/2020
 Substituído: (63394/11) ANADIR DA ROCHA CARVALHO

CONTRATO/SEDUC/39902/2020 DE: 19/11/2020
 Processo Nº: 1000003442032
 Contratado: (139092/38) CLAUDEAN APARECIDA ROSALINA LOPES, CPF: 824.639.211-53; Cargo/Função: (3506) CONTR. TEMP. FUNCAO PROF. HABILITADO; Ref: B-001; CH: 20H
 Hab.: LICENCIATURA PLENA EM HISTÓRIA; Motivo: DEDICACAO EXCLUSIVA (COORDENADOR PEDAGOGICO) -; Un. Adm: (010880) E.E. DANIEL MARTINS MOURA; Em: 18/12/2020
 Substituído: (235210/1) IZIQUEL APARECIDO DE CARVALHO

CONTRATO/SEDUC/39903/2020 DE: 19/11/2020
 Processo Nº: 1000003432739
 Contratado: (139434/15) MOISES ALVES DE CARVALHO, CPF: 985.155.277-15; Cargo/Função: (3506) CONTR. TEMP. FUNCAO PROF. HABILITADO; Ref: B-001; CH: 18H
 Hab.: LICENCIATURA PLENA EM GEOGRAFIA; Motivo: DEDICACAO EXCLUSIVA (COORDENADOR PEDAGOGICO) -; Un. Adm: (009326) E.E. Pe. ERNESTO CAMILO BARRETO; Em: 18/12/2020
 Substituído: (118799/27) ELIETE JESUS PORTO

CONTRATO/SEDUC/39904/2020 DE: 19/11/2020
 Processo Nº: 1000003430888
 Contratado: (139672/14) MARIA DE LOURDES MAZOTTI, CPF: 673.190.761-87; Cargo/Função: (3506) CONTR. TEMP. FUNCAO PROF. HABILITADO; Ref: B-001; CH: 20H
 Hab.: LICENCIATURA PLENA EM LETRAS/PORTUGUES; Motivo: DESIGNACAO PARA ORGAO CENTRAL -; Un. Adm: (009547) E.E. PASCOAL RAMOS; Em: 18/12/2020
 Substituído: (252906/1) MARIANA MIRANDA MAXIMO

CONTRATO/SEDUC/39905/2020 DE: 19/11/2020
 Processo Nº: 1000003437516
 Contratado: (140240/27) ANTONIO JOAO DA SILVA, CPF: 654.274.081-34; Cargo/Função: (3506) CONTR. TEMP. FUNCAO PROF. HABILITADO; Ref: B-001; CH: 18H
 Hab.: LICENCIATURA PLENA EM GEOGRAFIA; Motivo: DESIGNACAO PARA ORGAO CENTRAL -; Un. Adm: (009652) E.E. PROF. BENEDITO DE CARVALHO; Em: 18/12/2020
 Substituído: (78355/2) GERSON RIBEIRO DA ROSA

CONTRATO/SEDUC/39906/2020 DE: 19/11/2020
 Processo Nº: 1000003454024
 Contratado: (140361/34) ANTONIO RAIMUNDO DE OLIVEIRA FILHO, CPF: 937.871.111-15; Cargo/Função: (3506) CONTR. TEMP. FUNCAO PROF. HABILITADO; Ref: B-001; CH: 09H
 Hab.: LICENCIATURA PLENA EM HISTÓRIA; Motivo: READAPTACAO -; Un. Adm: (015482) E.E. RUI BARBOSA; Em: 18/12/2020
 Substituído: (122457/6) ANDREIA AUGUSTO LACERDA CARDOSO

CONTRATO/SEDUC/39907/2020 DE: 19/11/2020
 Processo Nº: 1000003433950
 Contratado: (140442/30) ROSEMARY DE SOUZA TRULLIO, CPF: 551.428.341-00; Cargo/Função: (3506) CONTR. TEMP. FUNCAO PROF. HABILITADO; Ref: B-001; CH: 20H
 Hab.: LICENCIATURA PLENA EM LETRAS/PORTUGUES; Motivo: DEDICACAO EXCLUSIVA (COORDENADOR PEDAGOGICO) -; Un. Adm: (117595) E.E. Pe. FIRMO PINTO DUARTE FILHO; Em: 18/12/2020
 Substituído: (85693/1) MARIA REGINA BORGES DE CARVALHO

CONTRATO/SEDUC/39908/2020 DE: 19/11/2020
 Processo Nº: 1000003429972
 Contratado: (140923/36) VANIA APARECIDA GASTALDIN, CPF: 811.352.209-30; Cargo/Função: (3506) CONTR. TEMP. FUNCAO PROF. HABILITADO; Ref: B-001; CH: 08H
 Hab.: LICENCIATURA PLENA EM MATEMATICA; Motivo: DEDICACAO EXCLUSIVA (COORDENADOR PEDAGOGICO) -; Un. Adm: (021083) E.E. DOM AQUINO CORREA; Em: 18/12/2020
 Substituído: (288719/1) EDUARDO YOSHIO TAKAYA

CONTRATO/SEDUC/39909/2020 DE: 19/11/2020
 Processo Nº: 1000003440315
 Contratado: (141158/28) DILZA APARECIDA CAMPANELLI, CPF: 136.989.068-05; Cargo/Função: (3506) CONTR. TEMP. FUNCAO PROF. HABILITADO; Ref: B-001; CH: 04H
 Hab.: LICENCIATURA PLENA EM MATEMATICA; Motivo: READAPTACAO -; Un. Adm: (011010) E.E. MARECHAL DUTRA; Em: 18/12/2020
 Substituído: (235336/1) VALBER LEONES FRANCO

CONTRATO/SEDUC/39910/2020 DE: 19/11/2020
 Processo Nº: 1000003434051
 Contratado: (141170/23) EUNICE NOGUEIRA MARTINS NUNES, CPF: 691.177.991-04; Cargo/Função: (3506) CONTR. TEMP. FUNCAO PROF. HABILITADO; Ref: B-001; CH: 20H
 Hab.: LICENCIATURA PLENA EM MATEMATICA; Motivo: DEDICACAO EXCLUSIVA (DIRETOR) -; Un. Adm: (012017) E.E. Dep. SALIM NADAF; Em: 18/12/2020
 Substituído: (200700/14) ADRIANO BENTO DE OLIVEIRA

CONTRATO/SEDUC/39911/2020 DE: 19/11/2020
 Processo Nº: 1000003434941
 Contratado: (141299/31) JULLY RAFAELLE DA SILVA BRITO, CPF: 933.642.531-53; Cargo/Função: (3506) CONTR. TEMP. FUNCAO PROF. HABILITADO; Ref: B-001; CH: 03H
 Hab.: LICENCIATURA PLENA EM GEOGRAFIA; Motivo: DEDICACAO EXCLUSIVA (COORDENADOR PEDAGOGICO) -; Un. Adm: (010707) E.E. MARCELINA DE CAMPOS; Em: 18/12/2020
 Substituído: (283267/3) ALAILTON MOREIRA BARBOSA

CONTRATO/SEDUC/39912/2020 DE: 19/11/2020
 Processo Nº: 1000003435769
 Contratado: (141568/27) DIVANETE CONCEICAO DE OLIVEIRA,CPF: 655.074.281-15;Cargo/Função: (3506) CONTR.TEMP.FUNCAO PROF. HABILITADO;Ref:B-001;CH: 08H
 Hab.:LICENCIATURA PLENA EM QUIMICA;Motivo:DEDICACAO EXCLUSIVA (COORDENADOR PEDAGOGICO) -;Un. Adm:(010855) E.E. SILVESTRE GOMES JARDIM;Em: 18/12/2020
 Substituído: (107432/19) LAUDILEITE CRISTALDO CHAVES

CONTRATO/SEDUC/39913/2020 DE: 19/11/2020
 Processo Nº: 1000003453314
 Contratado: (141691/16) ADRIANA APARECIDA AVELINO NOVAES,CPF: 483.555.851-00;Cargo/Função: (3506) CONTR.TEMP.FUNCAO PROF. HABILITADO;Ref:B-001;CH: 03H
 Hab.:LICENCIATURA PLENA EM CIENCIAS BIOLOGICAS;Motivo:DEDICACAO EXCLUSIVA (DIRETOR) -;Un. Adm:(009709) E.E. MARIANA LUIZA MOREIRA;Em: 18/12/2020
 Substituído: (97828/34) FRANCISLENE LUCIA DE ALENCAR GOYA

CONTRATO/SEDUC/39914/2020 DE: 19/11/2020
 Processo Nº: 1000003437389
 Contratado: (141852/24) IZABEL INACIA DE AMORIM CRUZ,CPF: 205.837.291-34;Cargo/Função: (3506) CONTR.TEMP.FUNCAO PROF. HABILITADO;Ref:B-001;CH: 20H
 Hab.:LICENCIATURA PLENA EM PEDAGOGIA;Motivo:DEDICACAO EXCLUSIVA (COORDENADOR PEDAGOGICO) -;Un. Adm:(009903) E.E. VICTORINO MONTEIRO DA SILVA;Em: 18/12/2020
 Substituído: (124654/6) AMANDA OLIVEIRA DA SILVA

CONTRATO/SEDUC/39915/2020 DE: 19/11/2020
 Processo Nº: 1000003441534
 Contratado: (141917/33) RITA DE CASSIA JESUS LIMA,CPF: 432.520.101-78;Cargo/Função: (3506) CONTR.TEMP.FUNCAO PROF. HABILITADO;Ref:B-001;CH: 09H
 Hab.:LICENCIATURA PLENA EM HISTÓRIA;Motivo:DEDICACAO EXCLUSIVA (COORDENADOR PEDAGOGICO) -;Un. Adm:(009474) E.E. SOUZA BANDEIRA;Em: 18/12/2020
 Substituído: (92622/38) GRACIELE PEDROSA SILVA

CONTRATO/SEDUC/39916/2020 DE: 19/11/2020
 Processo Nº: 1000003457791
 Contratado: (142127/7) VALTER SANTANA DE CAMPOS,CPF: 023.653.991-42;Cargo/Função: (3506) CONTR.TEMP.FUNCAO PROF. HABILITADO;Ref:B-001;CH: 16H
 Hab.:LICENCIATURA PLENA EM MATEMATICA;Motivo:DEDICACAO EXCLUSIVA (COORDENADOR PEDAGOGICO) -;Un. Adm:(011681) E.E. DR. JOSE RODRIGUES FONTES;Em: 18/12/2020
 Substituído: (125745/9) CLAUDIA REGINA GARRIDO

CONTRATO/SEDUC/39917/2020 DE: 19/11/2020
 Processo Nº: 1000003435535
 Contratado: (142489/23) LUCINEIDE NERIS DE ARGOLO DIAS,CPF: 653.923.532-15;Cargo/Função: (3506) CONTR.TEMP.FUNCAO PROF. HABILITADO;Ref:B-001;CH: 14H
 Hab.:LICENCIATURA PLENA EM HISTÓRIA;Motivo:DEDICACAO EXCLUSIVA (COORDENADOR PEDAGOGICO) -;Un. Adm:(145734) E.E. MARIA MIRANDA ARAUJO;Em: 18/12/2020
 Substituído: (284893/6) ELINEIDE DA SILVA SOARES

CONTRATO/SEDUC/39918/2020 DE: 19/11/2020
 Processo Nº: 1000003438407
 Contratado: (142530/20) TATIANE ROSA SARAT,CPF: 017.951.531-48;Cargo/Função: (3506) CONTR.TEMP.FUNCAO PROF. HABILITADO;Ref:B-001;CH: 14H
 Hab.:LICENCIATURA PLENA EM HISTÓRIA;Motivo:DEDICACAO EXCLUSIVA (COORDENADOR PEDAGOGICO) -;Un. Adm:(011975) E.E. PROF. ELMAS GATTAZ MONTEIRO;Em: 18/12/2020
 Substituído: (290001/1) GUSTAVO HENRIQUE FERREIRA RODRIGUES

CONTRATO/SEDUC/39919/2020 DE: 19/11/2020
 Processo Nº: 1000003433203
 Contratado: (142998/48) ELEUSIMARY SOLIDAR DA SILVA BARROS,CPF: 013.308.121-40;Cargo/Função: (3506) CONTR.TEMP.FUNCAO PROF. HABILITADO;Ref:B-001;CH: 16H
 Hab.:LICENCIATURA PLENA EM LETRAS/PORTUGUES/INGLÊS;Motivo:DEDICACAO EXCLUSIVA (COORDENADOR PEDAGOGICO) -;Un. Adm:(009423) E.E. BARAO DE MELGACO;Em: 18/12/2020
 Substituído: (83991/54) AURIZANE CARDOSO CARVALHO

CONTRATO/SEDUC/39920/2020 DE: 19/11/2020
 Processo Nº: 1000003435191
 Contratado: (143178/29) NEUZIRA ROSA DE BRITO,CPF: 848.226.941-00;Cargo/Função: (3506) CONTR.TEMP.FUNCAO PROF. HABILITADO;Ref:B-001;CH: 20H
 Hab.:LICENCIATURA PLENA EM LETRAS/PORTUGUES/INGLÊS;Motivo:DEDICACAO EXCLUSIVA (COORDENADOR PEDAGOGICO) -;Un. Adm:(021717) E.E. 19 DE MAIO;Em: 18/12/2020
 Substituído: (212531/4) MARIA JOSE DE SOUZA CARNEIRO

CONTRATO/SEDUC/39921/2020 DE: 19/11/2020
 Processo Nº: 1000003434117
 Contratado: (143275/21) MARX PAULO SOUZA TOLEDO,CPF: 012.965.611-94;Cargo/Função: (3506) CONTR.TEMP.FUNCAO PROF. HABILITADO;Ref:B-001;CH: 20H
 Hab.:LICENCIATURA PLENA EM LETRAS/PORTUGUES/INGLÊS;Motivo:DESIGNACAO PARA OUTRA UNIDADE (ASSESSORIA/CEFAPRO/OUTRAS) -;Un. Adm:(015334) E.E. IR. LUCINDA FACHINI;Em: 18/12/2020
 Substituído: (287387/1) RENATTO MACEDO BONIN

CONTRATO/SEDUC/39922/2020 DE: 19/11/2020
 Processo Nº: 1000003440838
 Contratado: (143765/30) LEUDA GUIA DE SOUZA,CPF: 017.667.791-74;Cargo/Função: (3506) CONTR.TEMP.FUNCAO PROF. HABILITADO;Ref:B-001;CH: 02H
 Hab.:LICENCIATURA PLENA EM EDUCACAO FISICA;Motivo:DEDICACAO EXCLUSIVA (DIRETOR) -;Un. Adm:(176427) E. E. JOAO BATISTA DE ALMEIDA;Em: 18/12/2020
 Substituído: (109162/10) ANA PAULA DE SOUZA CORREA DE PRA

CONTRATO/SEDUC/39923/2020 DE: 19/11/2020
 Processo Nº: 1000003455692
 Contratado: (144039/29) IVANIR GONCALVES ALVES,CPF: 616.533.651-53;Cargo/Função: (3506) CONTR.TEMP.FUNCAO PROF. HABILITADO;Ref:B-001;CH: 20H

Hab.:LICENCIATURA PLENA EM PEDAGOGIA;Motivo:LICENÇA PARA QUALIFICAÇÃO PROFISSIONAL -;Un. Adm:(016047) E.E. JOAO MONTEIRO SOBRINHO;Em: 18/12/2020
 Substituído: (130653/6) FRANCISCA EDILZA BARBOSA DE ANDRADE CARVALHO

CONTRATO/SEDUC/39924/2020 DE: 19/11/2020
 Processo Nº: 1000003433201
 Contratado: (144251/25) MARIA PEDROSA DA LUZ DE PAULA,CPF: 428.113.501-44;Cargo/Função: (3506) CONTR.TEMP.FUNCAO PROF. HABILITADO;Ref:B-001;CH: 02H
 Hab.:LICENCIATURA PLENA EM HISTÓRIA;Motivo:DEDICACAO EXCLUSIVA (COORDENADOR PEDAGOGICO) -;Un. Adm:(015032) E. E. Min. JOAO ALBERTO;Em: 18/12/2020
 Substituído: (122388/4) LUSIA DE SOUSA ALVES

CONTRATO/SEDUC/39925/2020 DE: 19/11/2020
 Processo Nº: 1000003432621
 Contratado: (144286/36) OLGA MALVINA BRASIL GOMES,CPF: 918.361.581-49;Cargo/Função: (3506) CONTR.TEMP.FUNCAO PROF. HABILITADO;Ref:B-001;CH: 16H
 Hab.:LICENCIATURA PLENA EM LETRAS/PORTUGUES/ESPANHOL;Motivo:DESIGNACAO PARA ORGAO CENTRAL -;Un. Adm:(117595) E.E. Pe. FIRMO PINTO DUARTE FILHO;Em: 18/12/2020
 Substituído: (114297/16) DANIELLE CRISTINA TESSELE DUTRA

CONTRATO/SEDUC/39926/2020 DE: 19/11/2020
 Processo Nº: 1000003438822
 Contratado: (144327/21) EDILEIA PEROSO,CPF: 702.654.371-72;Cargo/Função: (3506) CONTR.TEMP.FUNCAO PROF. HABILITADO;Ref:B-001;CH: 13H
 Hab.:LICENCIATURA PLENA EM SOCIOLOGIA;Motivo:DEDICACAO EXCLUSIVA (COORDENADOR PEDAGOGICO) -;Un. Adm:(010154) E.E. ZELIA DA COSTA ALMEIDA;Em: 18/12/2020
 Substituído: (239179/1) LUCINDA GAVIGLIA MARTINS

CONTRATO/SEDUC/39927/2020 DE: 19/11/2020
 Processo Nº: 1000003439761
 Contratado: (144327/22) EDILEIA PEROSO,CPF: 702.654.371-72;Cargo/Função: (3506) CONTR.TEMP.FUNCAO PROF. HABILITADO;Ref:B-001;CH: 02H
 Hab.:LICENCIATURA PLENA EM SOCIOLOGIA;Motivo:DESIGNACAO PARA ORGAO CENTRAL -;Un. Adm:(009520) E.E. ANDRE AVELINO RIBEIRO;Em: 18/12/2020
 Substituído: (213501/2) PATRICIA SIMONE DA SILVA CARVALHO

CONTRATO/SEDUC/39928/2020 DE: 19/11/2020
 Processo Nº: 1000003441754
 Contratado: (144480/23) DARIL DOMINGOS MOTTA,CPF: 970.733.930-68;Cargo/Função: (3506) CONTR.TEMP.FUNCAO PROF. HABILITADO;Ref:B-001;CH: 12H
 Hab.:LICENCIATURA PLENA EM FILOSOFIA/HISTORIA;Motivo:DEDICACAO EXCLUSIVA (COORDENADOR PEDAGOGICO) -;Un. Adm:(042587) E.E. PROF. RAFAEL RUEDA;Em: 18/12/2020
 Substituído: (260329/10) MAURICIO MACCARI

CONTRATO/SEDUC/39929/2020 DE: 19/11/2020
 Processo Nº: 1000003441762
 Contratado: (144480/24) DARIL DOMINGOS MOTTA,CPF: 970.733.930-68;Cargo/Função: (3506) CONTR.TEMP.FUNCAO PROF. HABILITADO;Ref:B-001;CH: 03H
 Hab.:LICENCIATURA PLENA EM FILOSOFIA/HISTORIA;Motivo:DEDICACAO EXCLUSIVA (DIRETOR) -;Un. Adm:(042587) E.E. PROF. RAFAEL RUEDA;Em: 18/12/2020
 Substituído: (238858/1) ROBSON PEREIRA DOS SANTOS

CONTRATO/SEDUC/39930/2020 DE: 19/11/2020
 Processo Nº: 1000003431323
 Contratado: (144773/15) ARETUZA ADELINA DE ARRUDA,CPF: 784.412.691-49;Cargo/Função: (3506) CONTR.TEMP.FUNCAO PROF. HABILITADO;Ref:B-001;CH: 20H
 Hab.:LICENCIATURA PLENA EM PEDAGOGIA;Motivo:DESIGNACAO PARA ORGAO CENTRAL -;Un. Adm:(009873) E.E. DOM FRANCISCO DE AQUINO CORREA;Em: 18/12/2020
 Substituído: (79442/8) FLAVIA GILENE RIBEIRO

CONTRATO/SEDUC/39931/2020 DE: 19/11/2020
 Processo Nº: 1000003439664
 Contratado: (145024/46) ELIETH FERNANDES DE SOUZA,CPF: 914.382.761-68;Cargo/Função: (3506) CONTR.TEMP.FUNCAO PROF. HABILITADO;Ref:B-001;CH: 04H
 Hab.:LICENCIATURA PLENA EM GEOGRAFIA;Motivo:DEDICACAO EXCLUSIVA (COORDENADOR PEDAGOGICO) -;Un. Adm:(069205) E.E. PROF. GERSON CARLOS DA SILVA;Em: 18/12/2020
 Substituído: (254400/38) AILTON DOS SANTOS CUNHA

CONTRATO/SEDUC/39932/2020 DE: 19/11/2020
 Processo Nº: 1000003436431
 Contratado: (145076/38) CLISSIA MARIA DA SILVA MARTINS,CPF: 910.902.371-20;Cargo/Função: (3506) CONTR.TEMP.FUNCAO PROF. HABILITADO;Ref:B-001;CH: 20H
 Hab.:LICENCIATURA PLENA EM CIENCIAS BIOLOGICAS;Motivo:DESIGNACAO PARA OUTRA UNIDADE (ASSESSORIA/CEFAPRO/OUTRAS) -;Un. Adm:(015601) E.E. CECILIA MEIRELES;Em: 18/12/2020
 Substituído: (36450/1) MARIA LIMALUCIA TEIXEIRA

CONTRATO/SEDUC/39933/2020 DE: 19/11/2020
 Processo Nº: 1000003453478
 Contratado: (18093/6) CONCEICAO NUNES DE OLIVEIRA,CPF: 176.587.219-72;Cargo/Função: (3506) CONTR.TEMP.FUNCAO PROF. HABILITADO;Ref:B-001;CH: 20H
 Hab.:LICENCIATURA PLENA EM PEDAGOGIA;Motivo:READAPTACAO -;Un. Adm:(009903) E.E. VICTORINO MONTEIRO DA SILVA;Em: 18/12/2020
 Substituído: (54707/4) MARIA AUXILIADORA DOS SANTOS MOREIRA

CONTRATO/SEDUC/39934/2020 DE: 19/11/2020
 Processo Nº: 1000003434378
 Contratado: (18722/15) MARINETY NONATO DA SILVA,CPF: 362.555.301-59;Cargo/Função: (3506) CONTR.TEMP.FUNCAO PROF. HABILITADO;Ref:B-001;CH: 08H
 Hab.:LICENCIATURA PLENA EM LETRAS/PORTUGUES;Motivo:DESIGNACAO PARA ORGAO CENTRAL -;Un. Adm:(021628) E.E. RODOLFO AGUSTO T. CURVO;Em: 18/12/2020
 Substituído: (62504/6) JOSE GERALDO DA SILVA

CONTRATO/SEDUC/39935/2020 DE: 19/11/2020
 Processo Nº: 1000003434394



Contratado: (18722/16) MARINETY NONATO DA SILVA, CPF: 362.555.301-59; Cargo/Função: (3506) CONTR. TEMP. FUNCAO PROF. HABILITADO; Ref: B-001; CH: 12H
Hab.: LICENCIATURA PLENA EM LETRAS/PORTUGUES; Motivo: DESIGNACAO PARA ORGAO CENTRAL -; Un. Adm: (021628) E.E. RODOLFO AUGUSTO T. CURVO; Em: 18/12/2020
Substituído: (216619/3) JULIANE FERNANDA RODRIGUES GUSMAO

CONTRATO/SEDUC/39936/2020 DE: 19/11/2020
Processo Nº: 1000003441946
Contratado: (200093/7) FABIANA FERREIRA CABRAL GOMES, CPF: 011.713.111-33; Cargo/Função: (3506) CONTR. TEMP. FUNCAO PROF. HABILITADO; Ref: B-001; CH: 04H
Hab.: LICENCIATURA PLENA EM BIOLOGIA; Motivo: READAPTACAO -; Un. Adm: (148091) E.E. JARDIM UNIVERSITARIO; Em: 18/12/2020
Substituído: (54608/8) EVALDO MATEUS DA SILVA

CONTRATO/SEDUC/39937/2020 DE: 19/11/2020
Processo Nº: 1000003441954
Contratado: (200093/8) FABIANA FERREIRA CABRAL GOMES, CPF: 011.713.111-33; Cargo/Função: (3506) CONTR. TEMP. FUNCAO PROF. HABILITADO; Ref: B-001; CH: 08H
Hab.: LICENCIATURA PLENA EM BIOLOGIA; Motivo: DEDICACAO EXCLUSIVA (DIRETOR) -; Un. Adm: (148091) E.E. JARDIM UNIVERSITARIO; Em: 18/12/2020
Substituído: (93138/13) ROSELI DEISE LOPES CORBALAN DE QUEIROZ

CONTRATO/SEDUC/39938/2020 DE: 19/11/2020
Processo Nº: 1000003440500
Contratado: (200096/22) NAIARA SILVA GONCALVES, CPF: 732.665.901-04; Cargo/Função: (3506) CONTR. TEMP. FUNCAO PROF. HABILITADO; Ref: B-001; CH: 10H
Hab.: LICENCIATURA PLENA EM CIENCIAS BIOLOGICAS; Motivo: DESIGNACAO PARA ORGAO CENTRAL -; Un. Adm: (184152) E. E. JUAREZ RODRIGUES DOS ANJOS; Em: 18/12/2020
Substituído: (139962/1) MAXWELL BARROS SAMPAIO

CONTRATO/SEDUC/39939/2020 DE: 19/11/2020
Processo Nº: 1000003432612
Contratado: (200150/12) ELIDA CRISTHINA DUARTE E SILVA, CPF: 740.419.671-04; Cargo/Função: (3506) CONTR. TEMP. FUNCAO PROF. HABILITADO; Ref: B-001; CH: 20H
Hab.: LICENCIATURA PLENA EM PEDAGOGIA; Motivo: DEDICACAO EXCLUSIVA (DIRETOR) -; Un. Adm: (015075) E.E. ARLINDO ESTILAC LEAL; Em: 18/12/2020
Substituído: (144308/2) LUANA ANTUNES MARCA

CONTRATO/SEDUC/39940/2020 DE: 19/11/2020
Processo Nº: 1000003454193
Contratado: (200389/13) JAIR DE ARRUDA MORAES, CPF: 594.217.701-53; Cargo/Função: (3506) CONTR. TEMP. FUNCAO PROF. HABILITADO; Ref: B-001; CH: 12H
Hab.: LICENCIATURA PLENA EM MATEMATICA; Motivo: DEDICACAO EXCLUSIVA (DIRETOR) -; Un. Adm: (061298) E.E. PROF. NATALINO FERREIRA MENDES; Em: 18/12/2020
Substituído: (209867/13) LEONEIDE DE ARAUJO BARBOSA

CONTRATO/SEDUC/39941/2020 DE: 19/11/2020
Processo Nº: 1000003432908
Contratado: (200468/5) PATRICK RODRIGUES FLEURY CABRAL, CPF: 004.035.211-06; Cargo/Função: (3506) CONTR. TEMP. FUNCAO PROF. HABILITADO; Ref: B-001; CH: 21H
Hab.: LICENCIATURA PLENA EM CIENCIAS - BIOLOGIA E QUIMICA; Motivo: DEDICACAO EXCLUSIVA (DIRETOR) -; Un. Adm: (009326) E.E. Pe. ERNESTO CAMILO BARETO; Em: 18/12/2020
Substituído: (46767/12) MARIA NEVES NOGUEIRA

CONTRATO/SEDUC/39942/2020 DE: 19/11/2020
Processo Nº: 1000003455813
Contratado: (200469/21) ESLAINE PATRICIA DE JESUS PORTO, CPF: 014.245.631-43; Cargo/Função: (3506) CONTR. TEMP. FUNCAO PROF. HABILITADO; Ref: B-001; CH: 05H
Hab.: LICENCIATURA PLENA EM QUIMICA; Motivo: DESIGNACAO PARA OUTRA UNIDADE (ASSESSORIA/CEFAPRO/OUTRAS) -; Un. Adm: (011746) CEJA PROF. MILTON MARQUES CURVO; Em: 18/12/2020
Substituído: (65728/6) CICERO ELIVALDO GONCALVES

CONTRATO/SEDUC/39943/2020 DE: 19/11/2020
Processo Nº: 1000003454806
Contratado: (200583/22) MARLENE ELOY CARDOSO, CPF: 936.818.791-68; Cargo/Função: (3506) CONTR. TEMP. FUNCAO PROF. HABILITADO; Ref: B-001; CH: 02H
Hab.: LICENCIATURA PLENA EM GEOGRAFIA; Motivo: DEDICACAO EXCLUSIVA (COORDENADOR PEDAGOGICO) -; Un. Adm: (069205) E.E. PROF. GERSON CARLOS DA SILVA; Em: 18/12/2020
Substituído: (254400/38) AILTON DOS SANTOS CUNHA

CONTRATO/SEDUC/39944/2020 DE: 19/11/2020
Processo Nº: 1000003430221
Contratado: (200666/21) MARIO CESAR DE ARAUJO LIMA, CPF: 616.261.041-15; Cargo/Função: (3506) CONTR. TEMP. FUNCAO PROF. HABILITADO; Ref: B-001; CH: 12H
Hab.: LICENCIATURA PLENA EM EDUCACAO FISICA; Motivo: DESIGNACAO PARA ORGAO CENTRAL -; Un. Adm: (009938) E.E. PROFª. PACIANA TORRES DE SANTANA; Em: 18/12/2020
Substituído: (140150/1) CELSO LUCIANO QUEIROZ SILVA

CONTRATO/SEDUC/39945/2020 DE: 19/11/2020
Processo Nº: 1000003435618
Contratado: (200687/27) LUCIENI NAVES CORREIA, CPF: 791.413.071-00; Cargo/Função: (3506) CONTR. TEMP. FUNCAO PROF. HABILITADO; Ref: B-001; CH: 05H
Hab.: LICENCIATURA PLENA EM CIENCIAS SOCIAIS; Motivo: DESIGNACAO PARA ORGAO CENTRAL -; Un. Adm: (184152) E. E. JUAREZ RODRIGUES DOS ANJOS; Em: 18/12/2020
Substituído: (86864/12) ELINALDO ANGELO DA CONCEICAO

CONTRATO/SEDUC/39946/2020 DE: 19/11/2020
Processo Nº: 1000003436112
Contratado: (200744/46) LEILA CREMON MARTINS DE OLIVEIRA, CPF: 581.307.211-04; Cargo/Função: (3506) CONTR. TEMP. FUNCAO PROF. HABILITADO; Ref: B-001; CH: 20H
Hab.: LICENCIATURA PLENA EM HISTÓRIA; Motivo: DEDICACAO EXCLUSIVA (DIRETOR) -; Un. Adm: (015482) E.E. RUI BARBOSA; Em: 18/12/2020
Substituído: (202625/29) VANTUIR PEREIRA DA SILVA

CONTRATO/SEDUC/39947/2020 DE: 19/11/2020
Processo Nº: 1000003437793
Contratado: (200796/38) VILSON ALVES, CPF: 292.961.451-04; Cargo/Função: (3506) CONTR. TEMP. FUNCAO PROF. HABILITADO; Ref: B-001; CH: 07H
Hab.: LICENCIATURA PLENA EM CIENCIAS SOCIAIS; Motivo: DEDICACAO EXCLUSIVA (COORDENADOR PEDAGOGICO) -; Un. Adm: (009717) E.E. DR. ESTEVAO ALVES CORREA; Em: 18/12/2020
Substituído: (239179/1) LUCINDA GAVIGLIA MARTINS

CONTRATO/SEDUC/39948/2020 DE: 19/11/2020
Processo Nº: 1000003440953
Contratado: (200893/20) MARIA CLAUDIA DA SILVA, CPF: 012.669.721-37; Cargo/Função: (3506) CONTR. TEMP. FUNCAO PROF. HABILITADO; Ref: B-001; CH: 02H
Hab.: LICENCIATURA PLENA EM HISTÓRIA; Motivo: DEDICACAO EXCLUSIVA (COORDENADOR PEDAGOGICO) -; Un. Adm: (015547) E.E. DOM BOSCO; Em: 18/12/2020
Substituído: (290304/1) RONILSON DE ARAUJO

CONTRATO/SEDUC/39949/2020 DE: 19/11/2020
Processo Nº: 1000003441185
Contratado: (200893/21) MARIA CLAUDIA DA SILVA, CPF: 012.669.721-37; Cargo/Função: (3506) CONTR. TEMP. FUNCAO PROF. HABILITADO; Ref: B-001; CH: 06H
Hab.: LICENCIATURA PLENA EM HISTÓRIA; Motivo: DEDICACAO EXCLUSIVA (COORDENADOR PEDAGOGICO) -; Un. Adm: (015610) E.E. LUDOVICO DA RIVA NETO; Em: 18/12/2020
Substituído: (288076/1) JUCINEI DA SILVA ARRUDA

PUBLICADA, REGISTRADA, CUMpra-SE.
Cuiabá-MT, 18 de Novembro de 2020.
Alan Resende Porto
Secretário de Estado de Educação

O Secretário de Estado de Educação no uso de suas atribuições que lhes são conferidas por lei,

Resolve: RETIFICAR - SEDUC
Objeto: CONTRATO TEMPORARIO EM SUBSTITUIÇÃO POR MOTIVO DE URGÊNCIA
CONTRATO/SEDUC/39950/2020 DE: 19/11/2020
Processo Nº: 1000003364127
Contratado: (200919/11) IRENE ROSA DE CAMPOS, CPF: 027.847.357-10; Cargo/Função: (3476) APOIO ADM. EDUCACIONAL-ELEMENTAR; Ref: A-001; CH: 30H
Hab.: EDUCAÇÃO GERAL; Motivo: Un. Adm: (016136) E.E. WALDEMON MORAES COELHO; De: 15/02/2020 a 31/12/2020
Substituído: (239228/2) VALDEMIR MENDES BARRANCO

PUBLICADA, REGISTRADA, CUMpra-SE.
Cuiabá-MT, 18 de Novembro de 2020.
Alan Resende Porto
Secretário de Estado de Educação

O Secretário de Estado de Educação no uso de suas atribuições que lhes são conferidas por lei,

Resolve: CANCELAR - SEDUC
Objeto: CONTRATO TEMPORARIO EM SUBSTITUIÇÃO POR MOTIVO DE URGÊNCIA
CONTRATO/SEDUC/39951/2020 DE: 19/11/2020
Processo Nº: 1000003434957
Contratado: (201055/23) JULIANO ANTONIO COSTA DE VASCONCELOS, CPF: 667.433.541-04; Cargo/Função: (3506) CONTR. TEMP. FUNCAO PROF. HABILITADO; Ref: B-001; CH: 15H
Hab.: LICENCIATURA PLENA EM GEOGRAFIA; Motivo: DEDICACAO EXCLUSIVA (COORDENADOR PEDAGOGICO) -; Un. Adm: (010707) E.E. MARCELINA DE CAMPOS; Em: 18/12/2020
Substituído: (283267/3) ALAILTON MOREIRA BARBOSA

CONTRATO/SEDUC/39952/2020 DE: 19/11/2020
Processo Nº: 1000003439276
Contratado: (201142/33) DIEGO MOREIRA VILALBA, CPF: 021.263.211-69; Cargo/Função: (3506) CONTR. TEMP. FUNCAO PROF. HABILITADO; Ref: B-001; CH: 03H
Hab.: LICENCIATURA PLENA EM EDUCACAO FISICA; Motivo: DEDICACAO EXCLUSIVA (COORDENADOR PEDAGOGICO) -; Un. Adm: (014320) E.E. MARIA DE LOURDES R. FRAGELLI; Em: 18/12/2020
Substituído: (70423/4) REGIMAR DIAS FERREIRA ARAUJO

CONTRATO/SEDUC/39953/2020 DE: 19/11/2020
Processo Nº: 1000003434783
Contratado: (201382/61) DELMA MOREIRA SILVA, CPF: 667.876.531-15; Cargo/Função: (3506) CONTR. TEMP. FUNCAO PROF. HABILITADO; Ref: B-001; CH: 08H
Hab.: LICENCIATURA PLENA EM CIENCIAS BIOLOGICAS; Motivo: DESIGNACAO PARA ORGAO CENTRAL -; Un. Adm: (158364) E.E. TEREZINHA DE JESUS SILVA; Em: 18/12/2020
Substituído: (76126/2) CLAUDIA INES DAHMER

CONTRATO/SEDUC/39954/2020 DE: 19/11/2020
Processo Nº: 1000003435262
Contratado: (201614/27) LEIDIANY DA COSTA SANTIAGO, CPF: 008.820.011-67; Cargo/Função: (3506) CONTR. TEMP. FUNCAO PROF. HABILITADO; Ref: B-001; CH: 06H
Hab.: LICENCIATURA PLENA EM EDUCACAO FISICA; Motivo: DEDICACAO EXCLUSIVA (DIRETOR) -; Un. Adm: (012335) E.E. PROFª. MARIA MACEDO RODRIGUES; Em: 18/12/2020
Substituído: (137778/13) VICTOR HUGO DUARTE DE CAMARGO

CONTRATO/SEDUC/39955/2020 DE: 19/11/2020
Processo Nº: 1000003452862
Contratado: (201614/28) LEIDIANY DA COSTA SANTIAGO, CPF: 008.820.011-67; Cargo/Função: (3506) CONTR. TEMP. FUNCAO PROF. HABILITADO; Ref: B-001; CH: 03H
Hab.: LICENCIATURA PLENA EM EDUCACAO FISICA; Motivo: DEDICACAO EXCLUSIVA (COORDENADOR PEDAGOGICO) -; Un. Adm: (012335) E.E. PROFª. MARIA MACEDO RODRIGUES; Em: 18/12/2020
Substituído: (108440/13) JOSUE JAVORSKI DE OLIVEIRA

CONTRATO/SEDUC/39956/2020 DE: 19/11/2020

Processo Nº: 1000003436247
 Contratado: (201730/18) ANA RODRIGUES DO NASCIMENTO AGUIAR, CPF: 209.421.501-63; Cargo/Função: (3506) CONTR. TEMP. FUNCAO PROF. HABILITADO; Ref: B-001; CH: 20H
 Hab.: LICENCIATURA PLENA EM PEDAGOGIA; Motivo: DEDICACAO EXCLUSIVA (COORDENADOR PEDAGOGICO) -; Un. Adm: (012084) E.E. PORFIRIA PAULA DE CAMPOS; Em: 18/12/2020
 Substituído: (67671/7) CLEIA MARCIA TAVEIRA DE ANDRADE

CONTRATO/SEDUC/39957/2020 DE: 19/11/2020
 Processo Nº: 1000003452427
 Contratado: (201760/41) ANTONIO ALVES DANIEL, CPF: 388.039.841-00; Cargo/Função: (3506) CONTR. TEMP. FUNCAO PROF. HABILITADO; Ref: B-001; CH: 08H
 Hab.: LICENCIATURA PLENA EM HISTÓRIA; Motivo: DESIGNAÇÃO/REGIME DE COLABORAÇÃO (ESTADO/MUNICIPIO) -; Un. Adm: (045098) E.E. JOAO CATARINO DE SOUZA; Em: 18/12/2020
 Substituído: (57693/34) CLEIDE RODRIGUES OLIVEIRA

CONTRATO/SEDUC/39958/2020 DE: 19/11/2020
 Processo Nº: 1000003441851
 Contratado: (201765/33) SIRLEIDE CARVALHO DA ROSA, CPF: 411.920.601-72; Cargo/Função: (3506) CONTR. TEMP. FUNCAO PROF. HABILITADO; Ref: B-001; CH: 20H
 Hab.: LICENCIATURA PLENA EM LETRAS/PORTUGUES/ESPANHOL; Motivo: DESIGNACAO PARA ORGAO CENTRAL -; Un. Adm: (124060) E.E. PROFª MARIA HERMINIA ALVES; Em: 18/12/2020
 Substituído: (3838/1) WILMA FERREIRA PONCE

CONTRATO/SEDUC/39959/2020 DE: 19/11/2020
 Processo Nº: 1000003435342
 Contratado: (201919/28) JOANA DENIS DE OLIVEIRA DUARTE, CPF: 904.100.171-91; Cargo/Função: (3506) CONTR. TEMP. FUNCAO PROF. HABILITADO; Ref: B-001; CH: 14H
 Hab.: LICENCIATURA PLENA EM GEOGRAFIA; Motivo: DEDICACAO EXCLUSIVA (COORDENADOR PEDAGOGICO) -; Un. Adm: (009865) E.E. ALICE FONTES PINHEIRO; Em: 18/12/2020
 Substituído: (216534/4) FERNANDO LINO PARDINHO DE SOUZA

CONTRATO/SEDUC/39960/2020 DE: 19/11/2020
 Processo Nº: 1000003430651
 Contratado: (201924/47) RAQUEL SEABRA LEITE, CPF: 914.923.271-15; Cargo/Função: (3506) CONTR. TEMP. FUNCAO PROF. HABILITADO; Ref: B-001; CH: 20H
 Hab.: LICENCIATURA PLENA EM GEOGRAFIA; Motivo: DEDICACAO EXCLUSIVA (COORDENADOR PEDAGOGICO) -; Un. Adm: (009393) E.E. JOAO BRIENE DE CAMARGO; Em: 18/12/2020
 Substituído: (54164/4) MARISELMA LOPES FONSECA DE AMORIM

CONTRATO/SEDUC/39961/2020 DE: 19/11/2020
 Processo Nº: 1000003440920
 Contratado: (201942/15) DALIANE PEREIRA DA SILVA BATISTA, CPF: 957.838.731-87; Cargo/Função: (3506) CONTR. TEMP. FUNCAO PROF. HABILITADO; Ref: B-001; CH: 20H
 Hab.: LICENCIATURA PLENA EM PEDAGOGIA; Motivo: DESIGNAÇÃO/REGIME DE COLABORAÇÃO (ESTADO/MUNICIPIO) -; Un. Adm: (011576) E.E. DINIZ ALVES DE TOLEDO; Em: 18/12/2020
 Substituído: (37392/1) LUCIANA DE SOUZA MONTEIRO SILVA

PUBLICADA, REGISTRADA, CUMPRÁ-SE.
 Cuiabá-MT, 18 de Novembro de 2020.
 Alan Resende Porto
 Secretário de Estado de Educação

O Secretário de Estado de Educação no uso de suas atribuições que lhes são conferidas por lei,

Resolve: RETIFICAR - SEDUC
 Objeto: CONTRATO TEMPORARIO EM SUBSTITUIÇÃO POR MOTIVO DE URGÊNCIA
 CONTRATO/SEDUC/39962/2020 DE: 19/11/2020
 Processo Nº: 1000003441525
 Contratado: (201963/26) FAUSTA JOSE SOUZA DA SILVA, CPF: 984.391.701-49; Cargo/Função: (3506) CONTR. TEMP. FUNCAO PROF. HABILITADO; Ref: B-001; CH: 08H
 Hab.: LICENCIATURA PLENA EM MATEMATICA; Motivo: DEDICACAO EXCLUSIVA (COORDENADOR PEDAGOGICO) -; Un. Adm: (011967) E.E. PROF. VANIL STABILITO; De: 15/07/2020 a 18/12/2020
 Substituído: (225015/11) DERLIANNI APARECIDA DAMIAN

PUBLICADA, REGISTRADA, CUMPRÁ-SE.
 Cuiabá-MT, 18 de Novembro de 2020.
 Alan Resende Porto
 Secretário de Estado de Educação

O Secretário de Estado de Educação no uso de suas atribuições que lhes são conferidas por lei,

Resolve: CANCELAR - SEDUC
 Objeto: CONTRATO TEMPORARIO EM SUBSTITUIÇÃO POR MOTIVO DE URGÊNCIA
 CONTRATO/SEDUC/39963/2020 DE: 19/11/2020
 Processo Nº: 1000003440322
 Contratado: (202077/29) ENIEDSON NUNES MENDES, CPF: 940.163.801-20; Cargo/Função: (3506) CONTR. TEMP. FUNCAO PROF. HABILITADO; Ref: B-001; CH: 20H
 Hab.: LICENCIATURA PLENA EM CIENCIAS NATURAIS E MATEMATICA; Motivo: DEDICACAO EXCLUSIVA (DIRETOR) -; Un. Adm: (176427) E. E. JOAO BATISTA DE ALMEIDA; Em: 18/12/2020
 Substituído: (129326/26) EVELYN BEATRICE SALES FERREIRA NASCIMENTO

CONTRATO/SEDUC/39964/2020 DE: 19/11/2020
 Processo Nº: 1000003440174
 Contratado: (202154/34) DANIELLI MENDES MONTESUMA, CPF: 009.190.101-48; Cargo/Função: (3506) CONTR. TEMP. FUNCAO PROF. HABILITADO; Ref: B-001; CH: 07H
 Hab.: LICENCIATURA PLENA EM EDUCAÇÃO FISICA; Motivo: DEDICACAO EXCLUSIVA (DIRETOR) / PEB -; Un. Adm: (015687) E.E. OSCAR SOARES; Em: 18/12/2020

Substituído: (128534/6) ANTONIO MARCOS DE ALMEIDA PESSOA

CONTRATO/SEDUC/39965/2020 DE: 19/11/2020
 Processo Nº: 1000003436455
 Contratado: (202571/45) EDSON NUNES MENDES, CPF: 834.521.921-72; Cargo/Função: (3506) CONTR. TEMP. FUNCAO PROF. HABILITADO; Ref: B-001; CH: 20H
 Hab.: LICENCIATURA PLENA EM EDUCAÇÃO FISICA; Motivo: DESIGNAÇÃO/REGIME DE COLABORAÇÃO (ESTADO/MUNICIPIO) -; Un. Adm: (015334) E.E. IR. LUCINDA FACHINI; Em: 18/12/2020
 Substituído: (40361/1) JOSE HENRIQUE DE QUEIROZ FONTES

CONTRATO/SEDUC/39966/2020 DE: 19/11/2020
 Processo Nº: 1000003434237
 Contratado: (202584/43) ONELMA GUIMARAES DOS SANTOS CAMPOS, CPF: 779.217.631-20; Cargo/Função: (3506) CONTR. TEMP. FUNCAO PROF. HABILITADO; Ref: B-001; CH: 03H
 Hab.: LICENCIATURA PLENA EM LETRAS/PORTUGUES/ESPANHOL; Motivo: DEDICACAO EXCLUSIVA (COORDENADOR PEDAGOGICO) -; Un. Adm: (158364) E.E. TEREZINHA DE JESUS SILVA; Em: 18/12/2020
 Substituído: (217499/10) ELIZANDRA SIMONE SOBREIRO

CONTRATO/SEDUC/39967/2020 DE: 19/11/2020
 Processo Nº: 1000003434859
 Contratado: (202744/60) LUIZ PAULO DA SILVA ARAUJO, CPF: 673.183.711-34; Cargo/Função: (3506) CONTR. TEMP. FUNCAO PROF. HABILITADO; Ref: B-001; CH: 20H
 Hab.: LICENCIATURA PLENA EM HISTÓRIA; Motivo: READAPTACAO -; Un. Adm: (009474) E.E. SOUZA BANDEIRA; Em: 18/12/2020
 Substituído: (87336/1) GISLAINE FIGUEIREDO PISSURNO MOTTA PINTO

CONTRATO/SEDUC/39968/2020 DE: 19/11/2020
 Processo Nº: 1000003430552
 Contratado: (203101/27) DANIELE VENTURINI VILALBA, CPF: 962.137.791-91; Cargo/Função: (3506) CONTR. TEMP. FUNCAO PROF. HABILITADO; Ref: B-001; CH: 18H
 Hab.: LICENCIATURA PLENA EM LETRAS/PORTUGUES/INGLÊS; Motivo: READAPTACAO -; Un. Adm: (010987) E.E. D. WUNIBALDO TELLEUR; Em: 18/12/2020
 Substituído: (116359/18) MARCIO JOSE FERREIRA DE ARRUDA

CONTRATO/SEDUC/39969/2020 DE: 19/11/2020
 Processo Nº: 1000003440467
 Contratado: (203237/41) SIDCLEI CORDEIRO DA SILVA, CPF: 016.264.661-57; Cargo/Função: (3506) CONTR. TEMP. FUNCAO PROF. HABILITADO; Ref: B-001; CH: 03H
 Hab.: LICENCIATURA PLENA EM EDUCAÇÃO FISICA; Motivo: READAPTACAO -; Un. Adm: (011231) E.E. DOM AQUINO CORREA; Em: 18/12/2020
 Substituído: (100559/11) ANA PAULA ROBERTO FERREIRA

CONTRATO/SEDUC/39970/2020 DE: 19/11/2020
 Processo Nº: 1000003435147
 Contratado: (203502/62) SILVIA MARIA DO AMARAL MARQUES, CPF: 468.668.331-91; Cargo/Função: (3506) CONTR. TEMP. FUNCAO PROF. HABILITADO; Ref: B-001; CH: 12H
 Hab.: LICENCIATURA PLENA EM HISTÓRIA; Motivo: DEDICACAO EXCLUSIVA (COORDENADOR PEDAGOGICO) -; Un. Adm: (015458) E.E. VITORIA FURLANI DA RIVA; Em: 18/12/2020
 Substituído: (136762/21) CRISTIANO DE OLIVEIRA AZEVEDO

CONTRATO/SEDUC/39971/2020 DE: 19/11/2020
 Processo Nº: 1000003435993
 Contratado: (203502/63) SILVIA MARIA DO AMARAL MARQUES, CPF: 468.668.331-91; Cargo/Função: (3506) CONTR. TEMP. FUNCAO PROF. HABILITADO; Ref: B-001; CH: 08H
 Hab.: LICENCIATURA PLENA EM HISTÓRIA; Motivo: DESIGNACAO PARA OUTRA UNIDADE (ASSESSORIA/CEFAPRO/OUTRAS) -; Un. Adm: (015458) E.E. VITORIA FURLANI DA RIVA; Em: 18/12/2020
 Substituído: (91902/12) CLAILTON LIRA PERIN

CONTRATO/SEDUC/39972/2020 DE: 19/11/2020
 Processo Nº: 1000003436725
 Contratado: (203786/12) LUCIANA FERRAZ, CPF: 634.139.221-49; Cargo/Função: (3506) CONTR. TEMP. FUNCAO PROF. HABILITADO; Ref: B-001; CH: 20H
 Hab.: LICENCIATURA PLENA EM CIENCIAS BIOLÓGICAS; Motivo: DESIGNACAO PARA ORGAO CENTRAL -; Un. Adm: (010340) E.E. LICEU CUIABANO - MARIA DE ARRUDA MULLER; Em: 18/12/2020
 Substituído: (60721/9) LEODENIL ALVES DUARTE

CONTRATO/SEDUC/39973/2020 DE: 19/11/2020
 Processo Nº: 1000003430891
 Contratado: (20389/4) LEDA MENDES DE SOUZA, CPF: 162.030.031-15; Cargo/Função: (3506) CONTR. TEMP. FUNCAO PROF. HABILITADO; Ref: B-001; CH: 20H
 Hab.: LICENCIATURA PLENA EM PEDAGOGIA; Motivo: DEDICACAO EXCLUSIVA (COORDENADOR PEDAGOGICO) -; Un. Adm: (117595) E.E. Pe. FIRMO PINTO DUARTE FILHO; Em: 18/12/2020
 Substituído: (289535/1) CLAUDIA ANTONIA DOS SANTOS

CONTRATO/SEDUC/39974/2020 DE: 19/11/2020
 Processo Nº: 1000003435060
 Contratado: (204048/6) LILIAN DANIELE ROSENDO, CPF: 688.943.841-87; Cargo/Função: (3506) CONTR. TEMP. FUNCAO PROF. HABILITADO; Ref: B-001; CH: 12H
 Hab.: LICENCIATURA PLENA EM LETRAS/PORTUGUES/ESPANHOL; Motivo: DEDICACAO EXCLUSIVA (DIRETOR) -; Un. Adm: (009865) E.E. ALICE FONTES PINHEIRO; Em: 18/12/2020
 Substituído: (140329/13) SONIA DO PRADO SOUSA

CONTRATO/SEDUC/39975/2020 DE: 19/11/2020
 Processo Nº: 1000003432762
 Contratado: (204214/33) TATIANE OLIVEIRA ASSIS MASCARENHAS, CPF: 030.035.081-30; Cargo/Função: (3506) CONTR. TEMP. FUNCAO PROF. HABILITADO; Ref: B-001; CH: 21H
 Hab.: LICENCIATURA PLENA EM CIENCIAS BIOLÓGICAS; Motivo: READAPTACAO -; Un. Adm: (014982) E.E. JOAO MATHEUS BARBOSA; Em: 18/12/2020
 Substituído: (39501/1) JOSE JOAO MARIN

CONTRATO/SEDUC/39976/2020 DE: 19/11/2020
 Processo Nº: 1000003435173

Contratado: (204332/24) JOELMA APARECIDA GONCALVES GIORDANI, CPF: 039.875.341-50; Cargo/Função: (3506) CONTR.TEMP.FUNCAO PROF. HABILITADO; Ref: B-001; CH: 08H
 Hab.: LICENCIATURA PLENA EM HISTÓRIA; Motivo: DEDICACAO EXCLUSIVA (COORDENADOR PEDAGOGICO) -; Un. Adm: (015458) E.E. VITORIA FURLANI DA RIVA; Em: 18/12/2020
 Substituído: (136762/21) CRISTIANO DE OLIVEIRA AZEVEDO

CONTRATO/SEDUC/39977/2020 DE: 19/11/2020
 Processo N°: 1000003435982
 Contratado: (204332/25) JOELMA APARECIDA GONCALVES GIORDANI, CPF: 039.875.341-50; Cargo/Função: (3506) CONTR.TEMP.FUNCAO PROF. HABILITADO; Ref: B-001; CH: 12H
 Hab.: LICENCIATURA PLENA EM HISTÓRIA; Motivo: DESIGNACAO PARA OUTRA UNIDADE (ASSESSORIA/CEFAPRO/OUTRAS) -; Un. Adm: (015458) E.E. VITORIA FURLANI DA RIVA; Em: 18/12/2020
 Substituído: (91902/12) CLAILTON LIRA PERIN

CONTRATO/SEDUC/39978/2020 DE: 19/11/2020
 Processo N°: 1000003440846
 Contratado: (204507/30) LIOSETE CAMILO DA SILVA, CPF: 861.621.441-00; Cargo/Função: (3506) CONTR.TEMP.FUNCAO PROF. HABILITADO; Ref: B-001; CH: 20H
 Hab.: LICENCIATURA PLENA EM QUÍMICA; Motivo: DEDICACAO EXCLUSIVA (COORDENADOR PEDAGOGICO) -; Un. Adm: (023329) E.E. MALIK DIDIER NAMER ZAHAFI; Em: 18/12/2020
 Substituído: (96382/17) AUREA PEREIRA DE SOUZA

CONTRATO/SEDUC/39979/2020 DE: 19/11/2020
 Processo N°: 1000003439090
 Contratado: (204514/13) ELIZABETH FRAGOSO SANTOS RAMALHO, CPF: 855.270.331-91; Cargo/Função: (3506) CONTR.TEMP.FUNCAO PROF. HABILITADO; Ref: B-001; CH: 08H
 Hab.: LICENCIATURA PLENA EM MATEMÁTICA; Motivo: DESIGNACAO PARA OUTRA UNIDADE (ASSESSORIA/CEFAPRO/OUTRAS) -; Un. Adm: (011347) E.E. DOM JOSE SELVA; Em: 18/12/2020
 Substituído: (203342/4) DANIELA BONFIM DE CASTRO

CONTRATO/SEDUC/39980/2020 DE: 19/11/2020
 Processo N°: 1000003436664
 Contratado: (204690/30) FABIANA ALVES DOS SANTOS SANTIAGO, CPF: 705.342.411-15; Cargo/Função: (3506) CONTR.TEMP.FUNCAO PROF. HABILITADO; Ref: B-001; CH: 09H
 Hab.: LICENCIATURA PLENA EM HISTÓRIA; Motivo: DESIGNACAO PARA ORGAO CENTRAL -; Un. Adm: (009830) E.E. SANTOS DUMONT; Em: 18/12/2020
 Substituído: (5305/1) FRANCISCA NAVANTINO PINTO DE ANGELO

CONTRATO/SEDUC/39981/2020 DE: 19/11/2020
 Processo N°: 1000003455474
 Contratado: (204812/11) GONCALINA DE ARRUDA DIAS, CPF: 630.459.661-87; Cargo/Função: (3506) CONTR.TEMP.FUNCAO PROF. HABILITADO; Ref: B-001; CH: 20H
 Hab.: LICENCIATURA PLENA EM PEDAGOGIA; Motivo: READAPTACAO -; Un. Adm: (012670) E.E. FREI CARLOS VALLETE; Em: 18/12/2020
 Substituído: (87697/3) ANUNCIATA VITORIA FAZOLO DE ABREU

CONTRATO/SEDUC/39982/2020 DE: 19/11/2020
 Processo N°: 1000003431502
 Contratado: (204899/19) SIMONE MENDES DE MELO SANTOS, CPF: 014.237.611-62; Cargo/Função: (3506) CONTR.TEMP.FUNCAO PROF. HABILITADO; Ref: B-001; CH: 06H
 Hab.: LICENCIATURA PLENA EM LETRAS/PORTUGUES; Motivo: READAPTACAO -; Un. Adm: (044245) E.E. PROFª. AMELIA DE OLIVEIRA SILVA; Em: 18/12/2020
 Substituído: (36931/1) PEDRINA MARIA BEZERRA DA SILVA

CONTRATO/SEDUC/39983/2020 DE: 19/11/2020
 Processo N°: 1000003440615
 Contratado: (204902/41) MARIA LUCIA PEREIRA AMORIM, CPF: 004.559.651-45; Cargo/Função: (3506) CONTR.TEMP.FUNCAO PROF. HABILITADO; Ref: B-001; CH: 10H
 Hab.: LICENCIATURA PLENA EM LETRAS/PORTUGUES/INGLÊS; Motivo: DESIGNACAO PARA ORGAO CENTRAL -; Un. Adm: (010596) E.E. PRESIDENTE MEDICI; Em: 18/12/2020
 Substituído: (122774/23) CLARINDA LODIS DE CARVALHO

CONTRATO/SEDUC/39984/2020 DE: 19/11/2020
 Processo N°: 1000003440194
 Contratado: (205162/32) EDNA CARDOSO DE ANDRADE, CPF: 378.278.041-87; Cargo/Função: (3506) CONTR.TEMP.FUNCAO PROF. HABILITADO; Ref: B-001; CH: 20H
 Hab.: LICENCIATURA PLENA EM NORMAL SUPERIOR; Motivo: DEDICACAO EXCLUSIVA (COORDENADOR PEDAGOGICO) -; Un. Adm: (011371) E.E. Sen. FILIANTO MULLER; Em: 18/12/2020
 Substituído: (239714/9) FRANCIANE APARECIDA DA SILVA NOGUEIRA MOREIRA DOMINGOS

CONTRATO/SEDUC/39985/2020 DE: 19/11/2020
 Processo N°: 1000003435475
 Contratado: (205194/12) ISIS MARCIA DA SILVA SANTOS, CPF: 362.422.841-20; Cargo/Função: (3506) CONTR.TEMP.FUNCAO PROF. HABILITADO; Ref: B-001; CH: 20H
 Hab.: LICENCIATURA PLENA EM PEDAGOGIA; Motivo: DEDICACAO EXCLUSIVA (COORDENADOR PEDAGOGICO) -; Un. Adm: (012742) E.E. MARIA HELENA DE ARAUJO BASTOS; Em: 18/12/2020
 Substituído: (135647/4) CARLA NUNES TREVISAN

CONTRATO/SEDUC/39986/2020 DE: 19/11/2020
 Processo N°: 1000003434369
 Contratado: (205768/31) DINEIA LOPES DE MATOS, CPF: 020.823.251-64; Cargo/Função: (3506) CONTR.TEMP.FUNCAO PROF. HABILITADO; Ref: B-001; CH: 16H
 Hab.: LICENCIATURA PLENA EM LETRAS/PORTUGUES/INGLÊS; Motivo: DESIGNACAO PARA OUTRA UNIDADE (ASSESSORIA/CEFAPRO/OUTRAS) -; Un. Adm: (046442) E.E. TANCREDO DE ALMEIDA NEVES; Em: 18/12/2020
 Substituído: (105141/33) PRISCILLA DAYENE REZENDE GOBETTI

CONTRATO/SEDUC/39987/2020 DE: 19/11/2020
 Processo N°: 1000003456570
 Contratado: (205891/54) NEUZA DA SILVA MORAES, CPF: 896.879.811-72; Cargo/Função: (3506) CONTR.TEMP.FUNCAO PROF. HABILITADO; Ref: B-001; CH: 03H

Hab.: LICENCIATURA PLENA EM LETRAS/PORTUGUES/ESPANHOL; Motivo: READAPTACAO -; Un. Adm: (040452) E.E. GONV. JULIO STRUBING MULLER; Em: 18/12/2020
 Substituído: (140276/5) TANIA MARIA MORETTI BOTELHO

CONTRATO/SEDUC/39988/2020 DE: 19/11/2020
 Processo N°: 1000003434310
 Contratado: (205943/44) JAQUELINE TISO DE ALMEIDA RIBEIRO, CPF: 019.934.931-23; Cargo/Função: (3506) CONTR.TEMP.FUNCAO PROF. HABILITADO; Ref: B-001; CH: 15H
 Hab.: LICENCIATURA PLENA EM MATEMÁTICA; Motivo: DEDICACAO EXCLUSIVA (DIRETOR) -; Un. Adm: (158658) E.E. DAURY RIVA; Em: 18/12/2020
 Substituído: (68343/13) DIRLEI PERIN

CONTRATO/SEDUC/39989/2020 DE: 19/11/2020
 Processo N°: 1000003439448
 Contratado: (205957/44) LUCIMEIRE REGINA DOS SANTOS, CPF: 688.696.061-04; Cargo/Função: (3506) CONTR.TEMP.FUNCAO PROF. HABILITADO; Ref: B-001; CH: 20H
 Hab.: LICENCIATURA PLENA EM LETRAS/PORTUGUES/INGLÊS; Motivo: DESIGNACAO PARA OUTRA UNIDADE (ASSESSORIA/CEFAPRO/OUTRAS) -; Un. Adm: (010340) E.E. LICEU CUIABANO - MARIA DE ARRUDA MULLER; Em: 18/12/2020
 Substituído: (117390/32) ELIANE ANDRADE DE ARAUJO SILVA

CONTRATO/SEDUC/39990/2020 DE: 19/11/2020
 Processo N°: 1000003440227
 Contratado: (206187/99) FATIMA GUTIERREZ DA SILVA CORREA, CPF: 004.032.891-06; Cargo/Função: (3506) CONTR.TEMP.FUNCAO PROF. HABILITADO; Ref: B-001; CH: 06H
 Hab.: LICENCIATURA PLENA EM CIÊNCIAS BIOLÓGICAS; Motivo: DEDICACAO EXCLUSIVA (COORDENADOR PEDAGOGICO) -; Un. Adm: (015253) E.E. LOURENÇO PERUCHI; Em: 18/12/2020
 Substituído: (91401/32) ELILDY DE GODOY

CONTRATO/SEDUC/39991/2020 DE: 19/11/2020
 Processo N°: 1000003437266
 Contratado: (206288/18) NILZA LUCAS DOS SANTOS, CPF: 847.016.761-87; Cargo/Função: (3506) CONTR.TEMP.FUNCAO PROF. HABILITADO; Ref: B-001; CH: 20H
 Hab.: LICENCIATURA PLENA EM PEDAGOGIA; Motivo: DEDICACAO EXCLUSIVA (COORDENADOR PEDAGOGICO) -; Un. Adm: (015741) E.E. COM. JOSE PEDRO DIAS; Em: 18/12/2020
 Substituído: (225505/8) ELIANA BARBOSA DA SILVA

CONTRATO/SEDUC/39992/2020 DE: 19/11/2020
 Processo N°: 1000003431513
 Contratado: (206706/7) SUELI ELAINE DOS SANTOS RIBEIRO, CPF: 488.672.921-53; Cargo/Função: (3506) CONTR.TEMP.FUNCAO PROF. HABILITADO; Ref: B-001; CH: 08H
 Hab.: LICENCIATURA PLENA EM ARTES VISUAIS; Motivo: DEDICACAO EXCLUSIVA (COORDENADOR PEDAGOGICO) -; Un. Adm: (009547) E.E. PASCOAL RAMOS; Em: 18/12/2020
 Substituído: (115149/21) ALAN SERVIO FIRMINO DOS SANTOS

CONTRATO/SEDUC/39993/2020 DE: 19/11/2020
 Processo N°: 1000003435714
 Contratado: (206796/55) JOSE MARCELO NUNES DE SOUZA, CPF: 468.450.701-72; Cargo/Função: (3506) CONTR.TEMP.FUNCAO PROF. HABILITADO; Ref: B-001; CH: 07H
 Hab.: LICENCIATURA PLENA EM FILOSOFIA; Motivo: LICENÇA PARA QUALIFICAÇÃO PROFISSIONAL -; Un. Adm: (012130) E.E. MARIA LEITE MARCOSKI; Em: 18/12/2020
 Substituído: (65795/5) ARILO LUIZ MARCONATTO

CONTRATO/SEDUC/39994/2020 DE: 19/11/2020
 Processo N°: 1000003438423
 Contratado: (207130/43) SUELY XAVIER DO NASCIMENTO, CPF: 712.633.652-72; Cargo/Função: (3506) CONTR.TEMP.FUNCAO PROF. HABILITADO; Ref: B-001; CH: 20H
 Hab.: LICENCIATURA PLENA EM GEOGRAFIA; Motivo: DEDICACAO EXCLUSIVA (COORDENADOR PEDAGOGICO) -; Un. Adm: (010928) E.E. JOSE SALMEN HANZE; Em: 18/12/2020
 Substituído: (75422/6) GENI GARCIA ALVES

CONTRATO/SEDUC/39995/2020 DE: 19/11/2020
 Processo N°: 1000003439077
 Contratado: (207146/16) LUANY WEILER DA FONSECA, CPF: 003.298.421-96; Cargo/Função: (3506) CONTR.TEMP.FUNCAO PROF. HABILITADO; Ref: B-001; CH: 09H
 Hab.: LICENCIATURA PLENA EM CIÊNCIAS BIOLÓGICAS; Motivo: DESIGNAÇÃO/REGIME DE COLABORAÇÃO (ESTADO/MUNICIPIO) -; Un. Adm: (158364) E.E. TEREZINHA DE JESUS SILVA; Em: 18/12/2020
 Substituído: (101256/15) PRISCILLA QUEIROZ PALOMBO

CONTRATO/SEDUC/39996/2020 DE: 19/11/2020
 Processo N°: 1000003433259
 Contratado: (207267/46) JUSSARA OLIVEIRA DAS NEVES, CPF: 393.824.351-15; Cargo/Função: (3506) CONTR.TEMP.FUNCAO PROF. HABILITADO; Ref: B-001; CH: 14H
 Hab.: LICENCIATURA PLENA EM CIÊNCIAS BIOLÓGICAS; Motivo: DEDICACAO EXCLUSIVA (COORDENADOR PEDAGOGICO) -; Un. Adm: (010804) E.E. PIO MACHADO; Em: 18/12/2020
 Substituído: (53243/42) GEOVANA SANTANA MARTINS

CONTRATO/SEDUC/39997/2020 DE: 19/11/2020
 Processo N°: 1000003440912
 Contratado: (207376/15) CLEBER RODRIGUES DA SILVA, CPF: 995.672.021-68; Cargo/Função: (3506) CONTR.TEMP.FUNCAO PROF. HABILITADO; Ref: B-001; CH: 20H
 Hab.: LICENCIATURA PLENA EM FILOSOFIA; Motivo: DEDICACAO EXCLUSIVA (COORDENADOR PEDAGOGICO) -; Un. Adm: (015687) E.E. OSCAR SOARES; Em: 18/12/2020
 Substituído: (215381/2) LUCIA MARESTONE FENERICH

CONTRATO/SEDUC/39998/2020 DE: 19/11/2020
 Processo N°: 1000003454243
 Contratado: (207936/26) JOSIMAR CAMARGO MARCACINI, CPF: 474.619.691-53; Cargo/Função: (3506) CONTR.TEMP.FUNCAO PROF. HABILITADO; Ref: B-001; CH: 08H
 Hab.: LICENCIATURA PLENA EM MATEMÁTICA; Motivo: DEDICACAO EXCLUSIVA



(COORDENADOR PEDAGOGICO) -;Un. Adm:(011703) E.E. PROF. DEMETRIO COSTA PEREIRA;Em: 18/12/2020
Substituído: (66888/15) SILVANA DE OLIVEIRA ZAGO

CONTRATO/SEDUC/39999/2020 DE: 19/11/2020
Processo Nº: 1000003438866
Contratado: (207956/30) JOSEFINA RODRIGUES LEITE,CPF: 731.757.493-72;Cargo/Função: (3506) CONTR.TEMP.FUNCAO PROF. HABILITADO;Ref:B-001;CH: 04H
Hab.:LICENCIATURA PLENA EM GEOGRAFIA;Motivo:CEDÊNCIA PARA OUTRO ÓRGÃO OU PODER - SEM ONUS -;Un. Adm:(021091) E.E. CLENIA ROSALINA SOUZA;Em: 18/12/2020
Substituído: (140194/1) JOSE ANTONIO MOREIRA

CONTRATO/SEDUC/40000/2020 DE: 19/11/2020
Processo Nº: 1000003436098
Contratado: (208328/19) JACIREMA VALDERICE QUEIROZ DA CONCEICAO,CPF: 912.416.421-68;Cargo/Função: (3506) CONTR.TEMP.FUNCAO PROF. HABILITADO;Ref:B-001;CH: 20H
Hab.:LICENCIATURA PLENA EM LETRAS/PORTUGUES/ESPANHOL;Motivo:DESIGNACAO PARA ORGAO CENTRAL -;Un. Adm:(009571) E.E. DR. HELIO PALMA DE ARRUDA;Em: 18/12/2020
Substituído: (224188/2) SIRLEI MARTINS DE MOURA HANSEN

CONTRATO/SEDUC/40001/2020 DE: 19/11/2020
Processo Nº: 1000003439672
Contratado: (208397/18) LURDES MARIA DE SOUZA,CPF: 851.767.961-04;Cargo/Função: (3506) CONTR.TEMP.FUNCAO PROF. HABILITADO;Ref:B-001;CH: 20H
Hab.:LICENCIATURA PLENA EM PEDAGOGIA;Motivo:DESIGNACAO/REGIME DE COLABORACAO (ESTADO/MUNICIPIO) -;Un. Adm:(010863) E.E. LUCAS PACHECO DE CAMARGO;Em: 18/12/2020
Substituído: (242557/1) SILVANIA FERREIRA DOS SANTOS

CONTRATO/SEDUC/40002/2020 DE: 19/11/2020
Processo Nº: 1000003440472
Contratado: (20888/26) BENEDITO DAMASCENO DA SILVA,CPF: 346.681.871-00;Cargo/Função: (3506) CONTR.TEMP.FUNCAO PROF. HABILITADO;Ref:B-001;CH: 02H
Hab.:LICENCIATURA PLENA EM HISTÓRIA;Motivo:DESIGNACAO PARA ORGAO CENTRAL -;Un. Adm:(012181) E.E. UBALDO MONTEIRO DA SILVA;Em: 18/12/2020
Substituído: (93727/7) JOSE TIARAJU RODRIGUES SCHROEDER

CONTRATO/SEDUC/40003/2020 DE: 19/11/2020
Processo Nº: 1000003436806
Contratado: (209243/31) ERICA ANTONIA LIMBERGER,CPF: 048.151.369-80;Cargo/Função: (3506) CONTR.TEMP.FUNCAO PROF. HABILITADO;Ref:B-001;CH: 20H
Hab.:LICENCIATURA PLENA EM MATEMATICA;Motivo:DEDICACAO EXCLUSIVA (COORDENADOR PEDAGOGICO) -;Un. Adm:(011037) E.E. PROFª. RENILDA SILVA MORAES;Em: 18/12/2020
Substituído: (140272/14) ANA FRANCISCA ROSA DE SOUZA AMBROSIO

CONTRATO/SEDUC/40004/2020 DE: 19/11/2020
Processo Nº: 1000003434299
Contratado: (209245/27) LENITA OLIVEIRA FIGUEIREDO,CPF: 013.786.971-11;Cargo/Função: (3506) CONTR.TEMP.FUNCAO PROF. HABILITADO;Ref:B-001;CH: 21H
Hab.:LICENCIATURA PLENA EM CIENCIAS BIOLOGICAS;Motivo:DEDICACAO EXCLUSIVA (COORDENADOR PEDAGOGICO) -;Un. Adm:(014044) E.E. OLEGARIO MOREIRA DE BARROS;Em: 18/12/2020
Substituído: (92469/31) VALDETE DE SOUZA ASSUNCAO

CONTRATO/SEDUC/40005/2020 DE: 19/11/2020
Processo Nº: 1000003436993
Contratado: (209319/11) FERNANDA PEREIRA,CPF: 840.231.551-87;Cargo/Função: (3506) CONTR.TEMP.FUNCAO PROF. HABILITADO;Ref:B-001;CH: 06H
Hab.:LICENCIATURA PLENA EM LETRAS/PORTUGUES/INGLÊS;Motivo:DEDICACAO EXCLUSIVA (DIRETOR) / PEB -;Un. Adm:(016055) E.E. MADRE TARCILA;Em: 18/12/2020
Substituído: (123655/13) MARCIA SPIN FRANZOSI

CONTRATO/SEDUC/40006/2020 DE: 19/11/2020
Processo Nº: 1000003433321
Contratado: (209821/11) JANIANE ANDREIA BACA MARCOSKI,CPF: 893.053.961-00;Cargo/Função: (3506) CONTR.TEMP.FUNCAO PROF. HABILITADO;Ref:B-001;CH: 02H
Hab.:LICENCIATURA PLENA EM CIENCIAS BIOLOGICAS;Motivo:DEDICACAO EXCLUSIVA (COORDENADOR PEDAGOGICO) -;Un. Adm:(010502) E.E. AUREOLINA EUSTACIA RIBEIRO;Em: 18/12/2020
Substituído: (107421/5) CAROLINE FELFILI FORTES

CONTRATO/SEDUC/40007/2020 DE: 19/11/2020
Processo Nº: 1000003454091
Contratado: (209821/12) JANIANE ANDREIA BACA MARCOSKI,CPF: 893.053.961-00;Cargo/Função: (3506) CONTR.TEMP.FUNCAO PROF. HABILITADO;Ref:B-001;CH: 06H
Hab.:LICENCIATURA PLENA EM CIENCIAS BIOLOGICAS;Motivo:READAPTACAO -;Un. Adm:(010502) E.E. AUREOLINA EUSTACIA RIBEIRO;Em: 18/12/2020
Substituído: (121541/9) CIDIRLENE ALEXANDRA CUNHA

CONTRATO/SEDUC/40008/2020 DE: 19/11/2020
Processo Nº: 1000003454830
Contratado: (209908/26) CLESIA DE ANDRADE OLIVEIRA,CPF: 967.080.001-30;Cargo/Função: (3506) CONTR.TEMP.FUNCAO PROF. HABILITADO;Ref:B-001;CH: 10H
Hab.:LICENCIATURA PLENA EM HISTÓRIA;Motivo:READAPTACAO -;Un. Adm:(014443) CEJA 15 DE OUTUBRO;Em: 18/12/2020
Substituído: (84944/2) CARLOS ROBERTO DA SILVA

CONTRATO/SEDUC/40009/2020 DE: 19/11/2020
Processo Nº: 1000003435643
Contratado: (210059/21) RICARDO MARTINS DOS SANTOS,CPF: 900.336.551-20;Cargo/Função: (3506) CONTR.TEMP.FUNCAO PROF. HABILITADO;Ref:B-001;CH: 12H
Hab.:LICENCIATURA PLENA EM MATEMATICA;Motivo:DEDICACAO EXCLUSIVA (DIRETOR) -;Un. Adm:(013528) E.E. LUCAS AUXILIO TONIAZO;Em: 18/12/2020
Substituído: (136566/13) EDNA CRISTINA FASSBINDER FERST

CONTRATO/SEDUC/40010/2020 DE: 19/11/2020
Processo Nº: 1000003440368
Contratado: (210066/35) VIENA ALVES RODRIGUES,CPF: 970.857.151-20;Cargo/Função: (3506) CONTR.TEMP.FUNCAO PROF. HABILITADO;Ref:B-001;CH: 20H
Hab.:LICENCIATURA PLENA EM EDUCACAO FISICA;Motivo:DESIGNACAO PARA OUTRA UNIDADE (ASSESSORIA/CEFAPRO/OUTRAS) -;Un. Adm:(176427) E. E. JOAO BATISTA DE ALMEIDA;Em: 18/12/2020
Substituído: (119590/7) DIRCEU SOUZA FROTA DE ALMEIDA

CONTRATO/SEDUC/40011/2020 DE: 19/11/2020
Processo Nº: 1000003436181
Contratado: (210113/21) LOZILENE CURVO DE CAMPOS ARRUDA,CPF: 667.877.501-53;Cargo/Função: (3506) CONTR.TEMP.FUNCAO PROF. HABILITADO;Ref:B-001;CH: 20H
Hab.:LICENCIATURA PLENA EM LETRAS/PORTUGUES/ESPANHOL;Motivo:DESIGNACAO PARA ORGAO CENTRAL -;Un. Adm:(009571) E.E. DR. HELIO PALMA DE ARRUDA;Em: 18/12/2020
Substituído: (25886/1) WILTON JOSE DE CARVALHO

CONTRATO/SEDUC/40012/2020 DE: 19/11/2020
Processo Nº: 1000003432394
Contratado: (210246/17) RIZELDA DA COSTA SOUSA,CPF: 906.470.761-87;Cargo/Função: (3506) CONTR.TEMP.FUNCAO PROF. HABILITADO;Ref:B-001;CH: 11H
Hab.:LICENCIATURA PLENA EM MATEMATICA;Motivo:READAPTACAO -;Un. Adm:(015610) E.E. LUDOVICO DA RIVA NETO;Em: 18/12/2020
Substituído: (236170/1) HERMES CICERO FRANCO BARBIERI

CONTRATO/SEDUC/40013/2020 DE: 19/11/2020
Processo Nº: 1000003438427
Contratado: (210473/30) MARINALVA LEMES DO ESPIRITO SANTO,CPF: 701.288.981-00;Cargo/Função: (3506) CONTR.TEMP.FUNCAO PROF. HABILITADO;Ref:B-001;CH: 05H
Hab.:LICENCIATURA PLENA EM HISTÓRIA;Motivo:READAPTACAO -;Un. Adm:(010928) E.E. JOSE SALMEN HANZE;Em: 18/12/2020
Substituído: (91636/25) ADRIANA DA SILVA

CONTRATO/SEDUC/40014/2020 DE: 19/11/2020
Processo Nº: 1000003439531
Contratado: (210564/29) MARIA AMELIA DA SILVA,CPF: 621.842.611-49;Cargo/Função: (3506) CONTR.TEMP.FUNCAO PROF. HABILITADO;Ref:B-001;CH: 21H
Hab.:LICENCIATURA PLENA EM QUIMICA;Motivo:LICENÇA PARA QUALIFICACAO PROFISSIONAL -;Un. Adm:(009520) E.E. ANDRE AVELINO RIBEIRO;Em: 18/12/2020
Substituído: (140212/1) RICARDO CARDOSO

CONTRATO/SEDUC/40015/2020 DE: 19/11/2020
Processo Nº: 1000003453599
Contratado: (210584/42) JUZINEY CORREA DE MORAES,CPF: 362.316.571-91;Cargo/Função: (3506) CONTR.TEMP.FUNCAO PROF. HABILITADO;Ref:B-001;CH: 20H
Hab.:LICENCIATURA PLENA EM NORMAL SUPERIOR;Motivo:DEDICACAO EXCLUSIVA (COORDENADOR PEDAGOGICO) -;Un. Adm:(010766) E.E. PONCE DE ARRUDA;Em: 18/12/2020
Substituído: (64692/5) JOACY ANTONIO DA SILVA

CONTRATO/SEDUC/40016/2020 DE: 19/11/2020
Processo Nº: 1000003436131
Contratado: (210799/17) CINTIA APARECIDA FERREIRA DA SILVA,CPF: 000.780.791-01;Cargo/Função: (3506) CONTR.TEMP.FUNCAO PROF. HABILITADO;Ref:B-001;CH: 08H
Hab.:LICENCIATURA PLENA EM LETRAS/PORTUGUES/INGLÊS;Motivo:DEDICACAO EXCLUSIVA (COORDENADOR PEDAGOGICO) -;Un. Adm:(045098) E.E. JOAO CATARINO DE SOUZA;Em: 18/12/2020
Substituído: (223039/25) MIRIAM GOMES INACIO ZAMPIERI

CONTRATO/SEDUC/40017/2020 DE: 19/11/2020
Processo Nº: 1000003435532
Contratado: (210950/21) FABIANA OLIVEIRA DE JESUS,CPF: 706.917.111-00;Cargo/Função: (3506) CONTR.TEMP.FUNCAO PROF. HABILITADO;Ref:B-001;CH: 03H
Hab.:LICENCIATURA PLENA EM HISTÓRIA;Motivo:DESIGNACAO PARA OUTRA UNIDADE (ASSESSORIA/CEFAPRO/OUTRAS) -;Un. Adm:(014206) E.E. ALEXANDRE QUIRINO SOUZA;Em: 18/12/2020
Substituído: (52305/51) DEASSIS GOMES DA SILVA

CONTRATO/SEDUC/40018/2020 DE: 19/11/2020
Processo Nº: 1000003434650
Contratado: (211282/5) TATIANA DE ANDRADE,CPF: 003.596.441-39;Cargo/Função: (3506) CONTR.TEMP.FUNCAO PROF. HABILITADO;Ref:B-001;CH: 20H
Hab.:LICENCIATURA PLENA EM LETRAS/PORTUGUES/INGLÊS;Motivo:DESIGNACAO PARA ORGAO CENTRAL -;Un. Adm:(010596) E.E. PRESIDENTE MEDICI;Em: 18/12/2020
Substituído: (70651/9) MARILEY FERREIRA GOMES

CONTRATO/SEDUC/40019/2020 DE: 19/11/2020
Processo Nº: 1000003434856
Contratado: (211388/40) DEMILDE BARBOSA MESSIAS,CPF: 346.713.581-15;Cargo/Função: (3506) CONTR.TEMP.FUNCAO PROF. HABILITADO;Ref:B-001;CH: 20H
Hab.:LICENCIATURA PLENA EM PEDAGOGIA;Motivo:DEDICACAO EXCLUSIVA (COORDENADOR PEDAGOGICO) -;Un. Adm:(015377) E.E. NILCE MARIA MAGALHAES;Em: 18/12/2020
Substituído: (60871/5) MARINA MANTELLI

CONTRATO/SEDUC/40020/2020 DE: 19/11/2020
Processo Nº: 1000003431077
Contratado: (211460/16) LEONAM CARLOS FERREIRA DE SOUSA,CPF: 018.053.001-13;Cargo/Função: (3506) CONTR.TEMP.FUNCAO PROF. HABILITADO;Ref:B-001;CH: 20H
Hab.:LICENCIATURA PLENA EM EDUCACAO FISICA;Motivo:DESIGNACAO PARA ORGAO CENTRAL -;Un. Adm:(010154) E.E. ZELIA DA COSTA ALMEIDA;Em: 18/12/2020
Substituído: (37302/7) CLEUZA APARECIDA DE SANTANA GONCALVES

CONTRATO/SEDUC/40021/2020 DE: 19/11/2020
Processo Nº: 1000003438301
Contratado: (211577/30) MARLENE CRUZ OLIVEIRA,CPF: 638.959.782-72;Cargo/Função: (3506) CONTR.TEMP.FUNCAO PROF. HABILITADO;Ref:B-001;CH: 20H
Hab.:LICENCIATURA PLENA EM LETRAS/PORTUGUES/ESPANHOL;Motivo:DEDICACAO EXCLUSIVA (DIRETOR) -;Un. Adm:(145734) E.E. MARIA MIRANDA ARAUJO;Em:

18/12/2020
Substituído: (132908/17) CELIA CRISTINA DA SILVA

CONTRATO/SEDUC/40022/2020 DE: 19/11/2020
Processo Nº: 1000003441487
Contratado: (211693/56) GRASIELA OLIVEIRA COSTA, CPF: 965.029.911-49; Cargo/Função: (3506) CONTR. TEMP. FUNCAO PROF. HABILITADO; Ref: B-001; CH: 03H
Hab.: LICENCIATURA PLENA EM LETRAS/PORTUGUES/ESPANHOL; Motivo: DEDICACAO EXCLUSIVA (COORDENADOR PEDAGOGICO) -; Un. Adm: (157236) E.E. PROFª FRANCISCA DE SOUZA ALENCAR; Em: 18/12/2020
Substituído: (290329/1) ANANDA MORALES DE SOUZA

CONTRATO/SEDUC/40023/2020 DE: 19/11/2020
Processo Nº: 1000003435238
Contratado: (211822/32) MARISELMA APARECIDA DAS CHAGAS, CPF: 847.010.301-63; Cargo/Função: (3506) CONTR. TEMP. FUNCAO PROF. HABILITADO; Ref: B-001; CH: 04H
Hab.: LICENCIATURA PLENA EM MATEMATICA; Motivo: DESIGNACAO PARA ORGAO CENTRAL -; Un. Adm: (184152) E. E. JUAREZ RODRIGUES DOS ANJOS; Em: 18/12/2020
Substituído: (60952/11) MAELSON FERNANDES DA SILVA

CONTRATO/SEDUC/40024/2020 DE: 19/11/2020
Processo Nº: 1000003440717
Contratado: (212085/69) NELMA ALVES DE ARAUJO, CPF: 013.886.411-00; Cargo/Função: (3506) CONTR. TEMP. FUNCAO PROF. HABILITADO; Ref: B-001; CH: 20H
Hab.: LICENCIATURA PLENA EM HISTÓRIA; Motivo: DEDICACAO EXCLUSIVA (COORDENADOR PEDAGOGICO) -; Un. Adm: (014958) E.E. ANTONIO JOSE DE LIMA; Em: 18/12/2020
Substituído: (106113/18) SOILI PACHECO DA SILVA BARBOSA

CONTRATO/SEDUC/40025/2020 DE: 19/11/2020
Processo Nº: 1000003432966
Contratado: (212252/24) JANIRA SALETE BONFIM, CPF: 904.718.301-00; Cargo/Função: (3506) CONTR. TEMP. FUNCAO PROF. HABILITADO; Ref: B-001; CH: 20H
Hab.: LICENCIATURA PLENA EM PEDAGOGIA; Motivo: DEDICACAO EXCLUSIVA (COORDENADOR PEDAGOGICO) -; Un. Adm: (158330) E.E. ANDRÉ ANTONIO MAGGI; Em: 18/12/2020
Substituído: (93789/10) ANGELA BERNERT DAMACENO

CONTRATO/SEDUC/40026/2020 DE: 19/11/2020
Processo Nº: 1000003454671
Contratado: (212330/30) ANA PAULA QUIRINO DOS SANTOS, CPF: 766.962.432-91; Cargo/Função: (3506) CONTR. TEMP. FUNCAO PROF. HABILITADO; Ref: B-001; CH: 20H
Hab.: LICENCIATURA PLENA EM LETRAS/PORTUGUES/INGLÊS; Motivo: DEDICACAO EXCLUSIVA (DIRETOR) -; Un. Adm: (010855) E.E. SILVESTRE GOMES JARDIM; Em: 18/12/2020
Substituído: (54266/9) LILIANE OLIVEIRA DE SOUZA

CONTRATO/SEDUC/40027/2020 DE: 19/11/2020
Processo Nº: 1000003434365
Contratado: (212484/19) FABIANA BOLSONI BEIRAL, CPF: 012.334.211-23; Cargo/Função: (3506) CONTR. TEMP. FUNCAO PROF. HABILITADO; Ref: B-001; CH: 18H
Hab.: LICENCIATURA PLENA EM CIENCIAS BIOLÓGICAS; Motivo: DESIGNACAO PARA OUTRA UNIDADE (ASSESSORIA/CEFAPRO/OUTRAS) -; Un. Adm: (014559) E.E. DR. GUILHERME FREITAS ABREU LIMA; Em: 18/12/2020
Substituído: (129968/25) ANA CRISTINA CAETANO CABRAL

CONTRATO/SEDUC/40028/2020 DE: 19/11/2020
Processo Nº: 1000003431249
Contratado: (212786/22) KLENIA PERES XAVIER, CPF: 899.038.381-15; Cargo/Função: (3506) CONTR. TEMP. FUNCAO PROF. HABILITADO; Ref: B-001; CH: 20H
Hab.: LICENCIATURA PLENA EM LETRAS/PORTUGUES; Motivo: DESIGNACAO PARA ORGAO CENTRAL -; Un. Adm: (009873) E.E. DOM FRANCISCO DE AQUINO CORREA; Em: 18/12/2020
Substituído: (49651/8) EDNEIA CRISTINA CASTILHO

CONTRATO/SEDUC/40029/2020 DE: 19/11/2020
Processo Nº: 1000003434434
Contratado: (212788/46) DEBORA ROBERTA BORGES, CPF: 021.022.431-25; Cargo/Função: (3506) CONTR. TEMP. FUNCAO PROF. HABILITADO; Ref: B-001; CH: 06H
Hab.: LICENCIATURA PLENA EM HISTÓRIA; Motivo: DESIGNACAO PARA ORGAO CENTRAL -; Un. Adm: (010596) E.E. PRESIDENTE MEDICI; Em: 18/12/2020
Substituído: (61089/8) LUZINEIA GUIMARAES ALENCAR

CONTRATO/SEDUC/40030/2020 DE: 19/11/2020
Processo Nº: 1000003432643
Contratado: (213052/27) NILA NOMINATO CARVALHO ALVES, CPF: 001.716.491-50; Cargo/Função: (3506) CONTR. TEMP. FUNCAO PROF. HABILITADO; Ref: B-001; CH: 05H
Hab.: LICENCIATURA PLENA EM LETRAS/PORTUGUES/LITERATURAS; Motivo: DEDICACAO EXCLUSIVA (COORDENADOR PEDAGOGICO) -; Un. Adm: (044253) E.E. QUERENCIA; Em: 18/12/2020
Substituído: (242839/17) TATE VILAS BOAS DE OLIVEIRA

CONTRATO/SEDUC/40031/2020 DE: 19/11/2020
Processo Nº: 1000003440801
Contratado: (213070/33) ANGELA GARGIONI, CPF: 811.700.250-72; Cargo/Função: (3506) CONTR. TEMP. FUNCAO PROF. HABILITADO; Ref: B-001; CH: 19H
Hab.: LICENCIATURA PLENA EM FISICA; Motivo: DESIGNACAO/REGIME DE COLABORACAO (ESTADO/MUNICIPIO) -; Un. Adm: (013498) E.E. 12 DE ABRIL; Em: 18/12/2020
Substituído: (87027/1) PAULO VICENTE DA SILVA

CONTRATO/SEDUC/40032/2020 DE: 19/11/2020
Processo Nº: 1000003434300
Contratado: (213080/27) RITA DE CASSIA BISCA, CPF: 045.194.689-81; Cargo/Função: (3506) CONTR. TEMP. FUNCAO PROF. HABILITADO; Ref: B-001; CH: 20H
Hab.: LICENCIATURA PLENA EM PEDAGOGIA; Motivo: DEDICACAO EXCLUSIVA (COORDENADOR PEDAGOGICO) -; Un. Adm: (015741) E.E. COM. JOSE PEDRO DIAS; Em: 18/12/2020
Substituído: (256348/16) SIDINEI CONCEICAO CASTAO

CONTRATO/SEDUC/40033/2020 DE: 19/11/2020
Processo Nº: 1000003436405
Contratado: (213111/22) JUSSARA MARCOLAN CAMOES, CPF: 827.368.557-87; Cargo/Função: (3506) CONTR. TEMP. FUNCAO PROF. HABILITADO; Ref: B-001; CH: 20H

Hab.: LICENCIATURA PLENA EM LETRAS/PORTUGUES/LITERATURAS; Motivo: DESIGNACAO PARA ORGAO CENTRAL -; Un. Adm: (010340) E.E. LICEU CUIABANO - MARIA DE ARRUDA MULLER; Em: 18/12/2020
Substituído: (58681/21) ADRIANO BARBOSA SALES

CONTRATO/SEDUC/40034/2020 DE: 19/11/2020
Processo Nº: 1000003440906
Contratado: (213134/39) ROSANGELA DE ARRUDA AQUINO, CPF: 806.050.791-53; Cargo/Função: (3506) CONTR. TEMP. FUNCAO PROF. HABILITADO; Ref: B-001; CH: 20H
Hab.: LICENCIATURA PLENA EM HISTÓRIA; Motivo: DESIGNACAO PARA OUTRA UNIDADE (ASSESSORIA/CEFAPRO/OUTRAS) -; Un. Adm: (015350) E.E. SERRA AZUL; Em: 18/12/2020
Substituído: (59928/10) MARIA AUXILIADORA DA SILVA

CONTRATO/SEDUC/40035/2020 DE: 19/11/2020
Processo Nº: 1000003436096
Contratado: (213209/33) BENEDITO JANUARIO DA SILVA JUNIOR, CPF: 867.456.111-04; Cargo/Função: (3506) CONTR. TEMP. FUNCAO PROF. HABILITADO; Ref: B-001; CH: 16H
Hab.: LICENCIATURA PLENA EM HISTÓRIA; Motivo: LICENÇA PARA QUALIFICAÇÃO PROFISSIONAL -; Un. Adm: (012211) E.E. MERCEDES DE PAULA SODA; Em: 18/12/2020
Substituído: (234784/1) VALERIA NOGUEIRA RODRIGUES

CONTRATO/SEDUC/40036/2020 DE: 19/11/2020
Processo Nº: 1000003433956
Contratado: (213277/31) EDIANE MARIA DE BARROS COSTA, CPF: 008.361.311-00; Cargo/Função: (3506) CONTR. TEMP. FUNCAO PROF. HABILITADO; Ref: B-001; CH: 09H
Hab.: LICENCIATURA PLENA EM CIENCIAS BIOLÓGICAS; Motivo: DESIGNACAO PARA ORGAO CENTRAL -; Un. Adm: (194565) E.E. GOVERNADOR JOSÉ FRAGELLI; Em: 18/12/2020
Substituído: (78460/2) JEANNE KATT DIAS MARQUES

CONTRATO/SEDUC/40037/2020 DE: 19/11/2020
Processo Nº: 1000003440338
Contratado: (213297/47) GIOVANIA DE JESUS PEREIRA, CPF: 024.948.611-36; Cargo/Função: (3506) CONTR. TEMP. FUNCAO PROF. HABILITADO; Ref: B-001; CH: 08H
Hab.: LICENCIATURA PLENA EM MATEMATICA; Motivo: DESIGNACAO PARA OUTRA UNIDADE (ASSESSORIA/CEFAPRO/OUTRAS) -; Un. Adm: (176427) E. E. JOAO BATISTA DE ALMEIDA; Em: 18/12/2020
Substituído: (49632/33) JOANIL DA SILVA FONTES

CONTRATO/SEDUC/40038/2020 DE: 19/11/2020
Processo Nº: 1000003437662
Contratado: (213314/13) MARIA SANDRA MARQUIORETO, CPF: 482.138.701-82; Cargo/Função: (3506) CONTR. TEMP. FUNCAO PROF. HABILITADO; Ref: B-001; CH: 08H
Hab.: LICENCIATURA PLENA EM HISTÓRIA; Motivo: DESIGNACAO PARA ORGAO CENTRAL -; Un. Adm: (020516) E.E. DR. MARIO DE CASTRO; Em: 18/12/2020
Substituído: (88813/1) GISLENE BASTOS PEREIRA

CONTRATO/SEDUC/40039/2020 DE: 19/11/2020
Processo Nº: 1000003433439
Contratado: (213376/10) HORLENI BRAGA SILVEIRA, CPF: 483.648.511-87; Cargo/Função: (3506) CONTR. TEMP. FUNCAO PROF. HABILITADO; Ref: B-001; CH: 15H
Hab.: LICENCIATURA PLENA EM LETRAS/PORTUGUES/INGLÊS; Motivo: DEDICACAO EXCLUSIVA (COORDENADOR PEDAGOGICO) -; Un. Adm: (014583) CEJA ALTERNATIVO; Em: 18/12/2020
Substituído: (106948/12) MERLISON GUARIENTI

CONTRATO/SEDUC/40040/2020 DE: 19/11/2020
Processo Nº: 1000003440515
Contratado: (213669/45) ADRIANA OTONI PEREIRA, CPF: 026.023.871-69; Cargo/Função: (3506) CONTR. TEMP. FUNCAO PROF. HABILITADO; Ref: B-001; CH: 10H
Hab.: LICENCIATURA PLENA EM GEOGRAFIA; Motivo: DEDICACAO EXCLUSIVA (DIRETOR) -; Un. Adm: (044261) E.E. MARIA DA GLORIA VARGAS UCHOA; Em: 18/12/2020
Substituído: (254958/7) MARCIANO COLETA LEAL

CONTRATO/SEDUC/40041/2020 DE: 19/11/2020
Processo Nº: 1000003430847
Contratado: (214288/47) CLAUDEMIR FERREIRA DE CARVALHO, CPF: 867.007.901-15; Cargo/Função: (3506) CONTR. TEMP. FUNCAO PROF. HABILITADO; Ref: B-001; CH: 20H
Hab.: LICENCIATURA PLENA EM LETRAS/PORTUGUES/INGLÊS; Motivo: DESIGNACAO PARA OUTRA UNIDADE (ASSESSORIA/CEFAPRO/OUTRAS) -; Un. Adm: (015610) E.E. LUDOVICO DA RIVA NETO; Em: 18/12/2020
Substituído: (65653/4) EDILEUZA DA CRUZ MACANEIRO

CONTRATO/SEDUC/40042/2020 DE: 19/11/2020
Processo Nº: 1000003456652
Contratado: (214642/29) DENISE ARLENE DE OLIVEIRA, CPF: 013.037.211-04; Cargo/Função: (3506) CONTR. TEMP. FUNCAO PROF. HABILITADO; Ref: B-001; CH: 06H
Hab.: LICENCIATURA PLENA EM HISTÓRIA; Motivo: DEDICACAO EXCLUSIVA (DIRETOR) -; Un. Adm: (155136) E. E. TARLEY ROSSI VILELA; Em: 18/12/2020
Substituído: (215052/4) ELIANE SANT ANA PEREIRA

CONTRATO/SEDUC/40043/2020 DE: 19/11/2020
Processo Nº: 1000003434965
Contratado: (214670/34) ODETE DE SOUZA SILVA, CPF: 429.785.801-00; Cargo/Função: (3506) CONTR. TEMP. FUNCAO PROF. HABILITADO; Ref: B-001; CH: 21H
Hab.: LICENCIATURA PLENA EM HISTÓRIA; Motivo: DESIGNACAO PARA ORGAO CENTRAL -; Un. Adm: (009474) E. E. SOUZA BANDEIRA; Em: 18/12/2020
Substituído: (84510/1) LUCIA APARECIDA DOS SANTOS

CONTRATO/SEDUC/40044/2020 DE: 19/11/2020
Processo Nº: 1000003436062
Contratado: (214700/22) ELSON RUDIMAR BRISSOW, CPF: 823.189.720-87; Cargo/Função: (3506) CONTR. TEMP. FUNCAO PROF. HABILITADO; Ref: B-001; CH: 12H
Hab.: LICENCIATURA PLENA EM QUÍMICA; Motivo: PERMUTA (ESTADO/ESTADO) -; Un. Adm: (013730) E.E. PROFª. ALDA GAWLINSKI SCOPEL; Em: 18/12/2020
Substituído: (95033/24) CHEILA MARA BOLICO

CONTRATO/SEDUC/40045/2020 DE: 19/11/2020



Processo Nº: 1000003430712
 Contratado: (215126/18) ILZIMAR SILVA CORREA, CPF: 815.159.791-72; Cargo/Função: (3506) CONTR. TEMP. FUNCAO PROF. HABILITADO; Ref: B-001; CH: 20H
 Hab.: LICENCIATURA PLENA EM NORMAL SUPERIOR; Motivo: DESIGNACAO PARA OUTRA UNIDADE (ASSESSORIA/CEFAPRO/OUTRAS) -; Un. Adm: (011134) E.E. LA SALLE; Em: 18/12/2020
 Substituído: (226881/1) JANE IRIS ARAUJO CABRERA PENASSO

CONTRATO/SEDUC/40046/2020 DE: 19/11/2020
 Processo Nº: 1000003457514
 Contratado: (215724/31) JOANIR LEITE JUNIOR, CPF: 992.887.451-49; Cargo/Função: (3506) CONTR. TEMP. FUNCAO PROF. HABILITADO; Ref: B-001; CH: 08H
 Hab.: LICENCIATURA PLENA EM QUIMICA; Motivo: DEDICACAO EXCLUSIVA (COORDENADOR PEDAGOGICO) -; Un. Adm: (049832) E.E. SALIM FELICIO; Em: 18/12/2020
 Substituído: (75014/27) LAZARO OLIVEIRA FILHO

CONTRATO/SEDUC/40047/2020 DE: 19/11/2020
 Processo Nº: 1000003435073
 Contratado: (216036/14) FLAVIA MOURA DE CASTRO, CPF: 875.789.301-25; Cargo/Função: (3506) CONTR. TEMP. FUNCAO PROF. HABILITADO; Ref: B-001; CH: 20H
 Hab.: LICENCIATURA PLENA EM PEDAGOGIA; Motivo: DESIGNACAO PARA ORGAO CENTRAL -; Un. Adm: (009679) E.E. PROFª. HERMELINDA DE FIGUEIREDO; Em: 18/12/2020
 Substituído: (25808/1) ANA BATISTA DE ALBUQUERQUE NOGUEIRA DA COSTA

CONTRATO/SEDUC/40048/2020 DE: 19/11/2020
 Processo Nº: 1000003437744
 Contratado: (216150/19) CLEUNICE DE SOUZA PEREIRA, CPF: 384.709.771-72; Cargo/Função: (3506) CONTR. TEMP. FUNCAO PROF. HABILITADO; Ref: B-001; CH: 20H
 Hab.: LICENCIATURA PLENA EM LETRAS/PORTUGUES/INGLÊS; Motivo: DEDICACAO EXCLUSIVA (COORDENADOR PEDAGOGICO) -; Un. Adm: (011100) E.E. SEBASTIANA R. DE SOUZA; Em: 18/12/2020
 Substituído: (111522/18) SERGIO COSTALUNGA FEITOSA

CONTRATO/SEDUC/40049/2020 DE: 19/11/2020
 Processo Nº: 1000003454314
 Contratado: (216258/37) THAISA LAURA MENDES GUIMARAES, CPF: 002.074.771-32; Cargo/Função: (3506) CONTR. TEMP. FUNCAO PROF. HABILITADO; Ref: B-001; CH: 02H
 Hab.: LICENCIATURA PLENA EM EDUCAÇÃO FISICA; Motivo: DEDICACAO EXCLUSIVA (COORDENADOR PEDAGOGICO) -; Un. Adm: (010340) E.E. LICEU CUIABANO - MARIA DE ARRUDA MULLER; Em: 18/12/2020
 Substituído: (133161/8) FLAVIA ANGELICA DE AMORIM VILELA

CONTRATO/SEDUC/40050/2020 DE: 19/11/2020
 Processo Nº: 1000003434952
 Contratado: (216398/14) GEORGE GLEYK MAX DE OLIVEIRA, CPF: 381.930.192-53; Cargo/Função: (3506) CONTR. TEMP. FUNCAO PROF. HABILITADO; Ref: B-001; CH: 20H
 Hab.: LICENCIATURA PLENA EM LETRAS/PORTUGUES/ESPANHOL; Motivo: DEDICACAO EXCLUSIVA (DIRETOR) -; Un. Adm: (076201) E.E. PROF. JOAO CRISOSTOMO DE FIGUEIREDO; Em: 18/12/2020
 Substituído: (20560/1) SOLANGE VAZ

CONTRATO/SEDUC/40051/2020 DE: 19/11/2020
 Processo Nº: 1000003435569
 Contratado: (216445/40) CLEIDE ARAUJO CAMARGO, CPF: 469.187.951-04; Cargo/Função: (3506) CONTR. TEMP. FUNCAO PROF. HABILITADO; Ref: B-001; CH: 18H
 Hab.: LICENCIATURA PLENA EM EDUCAÇÃO FISICA; Motivo: DEDICACAO EXCLUSIVA (COORDENADOR PEDAGOGICO) -; Un. Adm: (096865) E.E. PROFª MARLENE MARQUES DE BARROS; Em: 18/12/2020
 Substituído: (236588/18) NYLZA BATISTA DA SILVA

CONTRATO/SEDUC/40052/2020 DE: 19/11/2020
 Processo Nº: 1000003434015
 Contratado: (216456/32) SANDRA REGINA GONCALVES LEITE, CPF: 866.173.031-72; Cargo/Função: (3506) CONTR. TEMP. FUNCAO PROF. HABILITADO; Ref: B-001; CH: 20H
 Hab.: LICENCIATURA PLENA EM LETRAS/PORTUGUES; Motivo: DESIGNACAO/REGIME DE COLABORAÇÃO (ESTADO/MUNICIPIO) -; Un. Adm: (104248) E.E. JAIME VERISSIMO DE CAMPOS JR. - JAIMINHO; Em: 18/12/2020
 Substituído: (57631/4) MEIRY EVALDETH ALVES RONDON

CONTRATO/SEDUC/40053/2020 DE: 19/11/2020
 Processo Nº: 1000003394860
 Contratado: (216518/42) ADRIANO RIBEIRO BARRETO, CPF: 694.172.611-34; Cargo/Função: (3476) APOIO ADM. EDUCACIONAL-ELEMENTAR; Ref: A-001; CH: 30H
 Hab.: LICENCIATURA PLENA EM GEOGRAFIA; Motivo: -; Un. Adm: (011061) E.E. JOSE MORAES; Em: 31/12/2020
 Substituído: (88765/1) IVAN RODRIGUES DE LIMA

CONTRATO/SEDUC/40054/2020 DE: 19/11/2020
 Processo Nº: 1000003434993
 Contratado: (216567/32) ELIANE ALVES DE SOUZA, CPF: 867.563.701-20; Cargo/Função: (3506) CONTR. TEMP. FUNCAO PROF. HABILITADO; Ref: B-001; CH: 20H
 Hab.: LICENCIATURA PLENA EM MATEMATICA; Motivo: DEDICACAO EXCLUSIVA (DIRETOR) -; Un. Adm: (184152) E. E. JUAREZ RODRIGUES DOS ANJOS; Em: 18/12/2020
 Substituído: (63163/10) ANA MARIA MULLER

CONTRATO/SEDUC/40055/2020 DE: 19/11/2020
 Processo Nº: 1000003439566
 Contratado: (216682/49) MARINA DIVINA DE JESUS, CPF: 551.597.021-72; Cargo/Função: (3506) CONTR. TEMP. FUNCAO PROF. HABILITADO; Ref: B-001; CH: 18H
 Hab.: LICENCIATURA PLENA EM CIENCIAS BIOLÓGICAS; Motivo: DEDICACAO EXCLUSIVA (DIRETOR) -; Un. Adm: (106020) E.E. PROFª. ELIZABETH MARIA BASTOS; Em: 18/12/2020
 Substituído: (116979/15) DAIANA MAMEDES CABRAL MACHADO

CONTRATO/SEDUC/40056/2020 DE: 19/11/2020
 Processo Nº: 1000003456476
 Contratado: (216768/18) MARIA CLAUDIA SPINA DE SOUZA, CPF: 846.179.851-15; Cargo/Função: (3506) CONTR. TEMP. FUNCAO PROF. HABILITADO; Ref: B-001; CH: 20H
 Hab.: LICENCIATURA PLENA EM PEDAGOGIA; Motivo: READAPTACAO -; Un. Adm: (015610) E.E. LUDOVICO DA RIVA NETO; Em: 18/12/2020

Substituído: (112809/13) ROSANGELA GALEGO PEREIRA
 CONTRATO/SEDUC/40057/2020 DE: 19/11/2020
 Processo Nº: 1000003450121
 Contratado: (216882/35) JUDITH ROSA DE FRANCA ARRUDA, CPF: 024.867.721-70; Cargo/Função: (3506) CONTR. TEMP. FUNCAO PROF. HABILITADO; Ref: B-001; CH: 04H
 Hab.: LICENCIATURA PLENA EM MATEMATICA; Motivo: DEDICACAO EXCLUSIVA (DIRETOR) / PEB -; Un. Adm: (012211) E.E. MERCEDES DE PAULA SODA; Em: 18/12/2020
 Substituído: (61842/3) MELQUIADES NOVAES DOS SANTOS JUNIOR

CONTRATO/SEDUC/40058/2020 DE: 19/11/2020
 Processo Nº: 1000003434913
 Contratado: (216937/22) JOELSON PENHA SILVA, CPF: 004.309.623-98; Cargo/Função: (3506) CONTR. TEMP. FUNCAO PROF. HABILITADO; Ref: B-001; CH: 20H
 Hab.: LICENCIATURA PLENA EM LETRAS/PORTUGUES/ESPANHOL; Motivo: DESIGNACAO PARA ORGAO CENTRAL -; Un. Adm: (076201) E.E. PROF. JOAO CRISOSTOMO DE FIGUEIREDO; Em: 18/12/2020
 Substituído: (54127/5) CRISTINA SUZANA DA SILVA

CONTRATO/SEDUC/40059/2020 DE: 19/11/2020
 Processo Nº: 1000003458210
 Contratado: (217236/53) CLIZANDRA RODRIGUES DE LIMA, CPF: 832.337.251-91; Cargo/Função: (3506) CONTR. TEMP. FUNCAO PROF. HABILITADO; Ref: B-001; CH: 08H
 Hab.: LICENCIATURA PLENA EM LETRAS/PORTUGUES/INGLÊS; Motivo: READAPTACAO -; Un. Adm: (013943) E.E. GOV. JOAO PONCE DE ARRUDA; Em: 18/12/2020
 Substituído: (55826/4) MARLENE MACHADO DA CRUZ

CONTRATO/SEDUC/40060/2020 DE: 19/11/2020
 Processo Nº: 1000003433715
 Contratado: (217626/5) DELMIRA REGINA DE SIQUEIRA, CPF: 459.760.071-04; Cargo/Função: (3506) CONTR. TEMP. FUNCAO PROF. HABILITADO; Ref: B-001; CH: 20H
 Hab.: LICENCIATURA PLENA EM PEDAGOGIA; Motivo: DESIGNACAO PARA ORGAO CENTRAL -; Un. Adm: (010405) E.E. GUSTAVO KULMANN; Em: 18/12/2020
 Substituído: (22200/1) EDYVANA GOMES DA SILVA

CONTRATO/SEDUC/40061/2020 DE: 19/11/2020
 Processo Nº: 1000003430645
 Contratado: (217890/18) ILDONETH PEREIRA DE SOUZA, CPF: 571.860.141-00; Cargo/Função: (3506) CONTR. TEMP. FUNCAO PROF. HABILITADO; Ref: B-001; CH: 20H
 Hab.: LICENCIATURA PLENA EM EDUCAÇÃO ARTISTICA; Motivo: DEDICACAO EXCLUSIVA (COORDENADOR PEDAGOGICO) -; Un. Adm: (010952) E.E. PROFª. EUNICE SOUZA DOS SANTOS; Em: 18/12/2020
 Substituído: (226840/1) RAIMUNDO SOARES DE ANDRADE

CONTRATO/SEDUC/40062/2020 DE: 19/11/2020
 Processo Nº: 1000003435048
 Contratado: (218021/17) MARISTELA CRISTINA DE OLIVEIRA FRANCO E CASTRO, CPF: 630.364.871-15; Cargo/Função: (3506) CONTR. TEMP. FUNCAO PROF. HABILITADO; Ref: B-001; CH: 08H
 Hab.: LICENCIATURA PLENA EM LETRAS/PORTUGUES/INGLÊS; Motivo: DEDICACAO EXCLUSIVA (COORDENADOR PEDAGOGICO) -; Un. Adm: (014990) E.E. CAMPOS SALES; Em: 18/12/2020
 Substituído: (134594/16) NATALIA COLTRO BEZERRA COSTA

CONTRATO/SEDUC/40063/2020 DE: 19/11/2020
 Processo Nº: 1000003436492
 Contratado: (218155/13) RITA ALBERTINA BATISTA, CPF: 632.430.161-34; Cargo/Função: (3506) CONTR. TEMP. FUNCAO PROF. HABILITADO; Ref: B-001; CH: 20H
 Hab.: LICENCIATURA PLENA EM PEDAGOGIA; Motivo: DESIGNACAO PARA ORGAO CENTRAL -; Un. Adm: (009474) E.E. SOUZA BANDEIRA; Em: 18/12/2020
 Substituído: (5259/1) LELLIS DO CARMO VENTURA

CONTRATO/SEDUC/40064/2020 DE: 19/11/2020
 Processo Nº: 1000003435193
 Contratado: (218252/38) ANA CLAUDIA DE CAMPOS, CPF: 014.546.041-07; Cargo/Função: (3506) CONTR. TEMP. FUNCAO PROF. HABILITADO; Ref: B-001; CH: 20H
 Hab.: LICENCIATURA PLENA EM LETRAS/PORTUGUES/ESPANHOL; Motivo: DESIGNACAO PARA OUTRA UNIDADE (ASSESSORIA/CEFAPRO/OUTRAS) -; Un. Adm: (012742) E.E. MARIA HELENA DE ARAUJO BASTOS; Em: 18/12/2020
 Substituído: (33136/1) SUSAM MEIRE DE MOURA LEITE

CONTRATO/SEDUC/40065/2020 DE: 19/11/2020
 Processo Nº: 1000003438299
 Contratado: (218260/34) EDILSON ROMER VILASANTE, CPF: 356.932.901-15; Cargo/Função: (3506) CONTR. TEMP. FUNCAO PROF. HABILITADO; Ref: B-001; CH: 08H
 Hab.: LICENCIATURA PLENA EM HISTÓRIA; Motivo: DEDICACAO EXCLUSIVA (COORDENADOR PEDAGOGICO) -; Un. Adm: (021717) E.E. 19 DE MAIO; Em: 18/12/2020
 Substituído: (290304/1) RONILSON DE ARAUJO

CONTRATO/SEDUC/40066/2020 DE: 19/11/2020
 Processo Nº: 1000003436417
 Contratado: (218272/51) ALCIONE LIDIANE ALBERGUINI, CPF: 706.367.101-49; Cargo/Função: (3506) CONTR. TEMP. FUNCAO PROF. HABILITADO; Ref: B-001; CH: 18H
 Hab.: LICENCIATURA PLENA EM CIENCIAS BIOLÓGICAS; Motivo: DEDICACAO EXCLUSIVA (COORDENADOR PEDAGOGICO) -; Un. Adm: (015547) E.E. DOM BOSCO; Em: 18/12/2020
 Substituído: (36703/1) VERA ALICE DA SILVA

CONTRATO/SEDUC/40067/2020 DE: 19/11/2020
 Processo Nº: 1000003436726
 Contratado: (218290/18) KELLY CRISTINA CARVALHO, CPF: 004.119.871-94; Cargo/Função: (3506) CONTR. TEMP. FUNCAO PROF. HABILITADO; Ref: B-001; CH: 21H
 Hab.: LICENCIATURA PLENA EM GEOGRAFIA; Motivo: DEDICACAO EXCLUSIVA (COORDENADOR PEDAGOGICO) -; Un. Adm: (021628) E.E. RODOLFO AUGUSTO T. CURVO; Em: 18/12/2020
 Substituído: (27783/7) MARIZE LUCIA SANTANA

CONTRATO/SEDUC/40068/2020 DE: 19/11/2020
 Processo Nº: 1000003431509
 Contratado: (218310/24) REGINALDO LUCAS DA SILVA, CPF: 483.762.481-20; Cargo/Função: (3506) CONTR. TEMP. FUNCAO PROF. HABILITADO; Ref: B-001; CH: 15H

Hab.:LICENCIATURA PLENA EM FILOSOFIA;Motivo:DESIGNACAO PARA OUTRA UNIDADE (ASSESSORIA/CEFAPRO/OUTRAS) -;Un. Adm:(012360) CEJA LICINIO MONTEIRO DA SILVA;Em: 18/12/2020
Substituído: (66882/4) JOAO DIAS DE MOURA

CONTRATO/SEDUC/40069/2020 DE: 19/11/2020
Processo N°: 1000003431514
Contratado: (218310/25) REGINALDO LUCAS DA SILVA,CPF: 483.762.481-20;Cargo/Função: (3506) CONTR.TEMP.FUNCAO PROF. HABILITADO;Ref:B-001;CH: 05H
Hab.:LICENCIATURA PLENA EM FILOSOFIA;Motivo:DESIGNACAO PARA OUTRA UNIDADE (ASSESSORIA/CEFAPRO/OUTRAS) -;Un. Adm:(012360) CEJA LICINIO MONTEIRO DA SILVA;Em: 18/12/2020
Substituído: (66882/4) JOAO DIAS DE MOURA

CONTRATO/SEDUC/40070/2020 DE: 19/11/2020
Processo N°: 1000003435777
Contratado: (218847/24) ANA CLAUDIA RAMOS DA SILVA,CPF: 030.939.021-42;Cargo/Função: (3506) CONTR.TEMP.FUNCAO PROF. HABILITADO;Ref:B-001;CH: 18H
Hab.:LICENCIATURA PLENA EM LETRAS/PORTUGUES/ESPANHOL;Motivo:DESIGNACAO PARA OUTRA UNIDADE (ASSESSORIA/CEFAPRO/OUTRAS) -;Un. Adm:(013730) E.E. PROFª. ALDA GAWLINSKI SCOPELLI;Em: 18/12/2020
Substituído: (84779/10) SIMONE BORTOLUZZI CAMARGO

CONTRATO/SEDUC/40071/2020 DE: 19/11/2020
Processo N°: 1000003437682
Contratado: (219297/30) CATIA ARANTES CORREIA,CPF: 707.525.161-91;Cargo/Função: (3506) CONTR.TEMP.FUNCAO PROF. HABILITADO;Ref:B-001;CH: 20H
Hab.:LICENCIATURA PLENA EM LETRAS/PORTUGUES/LITERATURAS;Motivo:DESIGNACAO/REGIME DE COLABORACAO (ESTADO/MUNICIPIO) -;Un. Adm:(014435) E.E. ALFREDO JOSE DA SILVA;Em: 18/12/2020
Substituído: (75468/2) ERENIL OLIVEIRA MAGALHAES

CONTRATO/SEDUC/40072/2020 DE: 19/11/2020
Processo N°: 1000003435432
Contratado: (219778/22) DAMIAO VIEIRA DA SILVA,CPF: 816.083.491-87;Cargo/Função: (3506) CONTR.TEMP.FUNCAO PROF. HABILITADO;Ref:B-001;CH: 12H
Hab.:LICENCIATURA PLENA EM MATEMATICA;Motivo:DESIGNACAO PARA ORGAO CENTRAL -;Un. Adm:(009571) E.E. DR. HELIO PALMA DE ARRUDA;Em: 18/12/2020
Substituído: (210766/9) MARCOS PAULO SOUZA SILVA

CONTRATO/SEDUC/40073/2020 DE: 19/11/2020
Processo N°: 1000003435846
Contratado: (220078/18) DEIELE CARLEIS DA SILVA,CPF: 023.265.891-90;Cargo/Função: (3506) CONTR.TEMP.FUNCAO PROF. HABILITADO;Ref:B-001;CH: 20H
Hab.:LICENCIATURA PLENA EM PEDAGOGIA;Motivo:DEDICACAO EXCLUSIVA (COORDENADOR PEDAGOGICO) -;Un. Adm:(015547) E.E. DOM BOSCO;Em: 18/12/2020
Substituído: (65141/2) VALDIRENE APARECIDA GONCALVES

CONTRATO/SEDUC/40074/2020 DE: 19/11/2020
Processo N°: 1000003435465
Contratado: (220182/23) FATIMA APARECIDA SOUZA CASTRO DE QUEIROZ,CPF: 352.404.231-72;Cargo/Função: (3506) CONTR.TEMP.FUNCAO PROF. HABILITADO;Ref:B-001;CH: 20H
Hab.:LICENCIATURA PLENA EM GEOGRAFIA;Motivo:DEDICACAO EXCLUSIVA (DIRETOR) -;Un. Adm:(009806) E.E. HISTORIADOR RUBENS DE MENDONÇA;Em: 18/12/2020
Substituído: (24782/2) ERCY DE ARRUDA

CONTRATO/SEDUC/40075/2020 DE: 19/11/2020
Processo N°: 1000003437747
Contratado: (220421/26) MARCELA MARTINS DE BARROS,CPF: 964.697.141-53;Cargo/Função: (3506) CONTR.TEMP.FUNCAO PROF. HABILITADO;Ref:B-001;CH: 14H
Hab.:LICENCIATURA PLENA EM CIENCIAS BIOLOGICAS;Motivo:DEDICACAO EXCLUSIVA (COORDENADOR PEDAGOGICO) -;Un. Adm:(176427) E. E. JOAO BATISTA DE ALMEIDA;Em: 18/12/2020
Substituído: (221582/8) POLIANA FERREIRA DO COUTO

CONTRATO/SEDUC/40076/2020 DE: 19/11/2020
Processo N°: 1000003435496
Contratado: (220463/3) RAFAEL PERES QUANZ,CPF: 009.887.241-97;Cargo/Função: (3506) CONTR.TEMP.FUNCAO PROF. HABILITADO;Ref:B-001;CH: 06H
Hab.:LICENCIATURA PLENA EM CIENCIAS BIOLOGICAS;Motivo:DESIGNACAO PARA ORGAO CENTRAL -;Un. Adm:(049859) E.E. PROFªELIANE DIGIGOV SANTANA;Em: 18/12/2020
Substituído: (213747/1) ANDREIA DA SILVA PEREIRA FRANCESCHETTO

CONTRATO/SEDUC/40077/2020 DE: 19/11/2020
Processo N°: 1000003439080
Contratado: (220475/27) FRANCIELLI DORILEO ASCARI,CPF: 016.462.641-77;Cargo/Função: (3506) CONTR.TEMP.FUNCAO PROF. HABILITADO;Ref:B-001;CH: 08H
Hab.:LICENCIATURA PLENA EM LETRAS/PORTUGUES/ESPANHOL;Motivo:DESIGNACAO PARA OUTRA UNIDADE (ASSESSORIA/CEFAPRO/OUTRAS) -;Un. Adm:(163643) E.E. CASTRO ALVES;Em: 18/12/2020
Substituído: (63117/2) ROSIRENE BENTO DA ROCHA

CONTRATO/SEDUC/40078/2020 DE: 19/11/2020
Processo N°: 1000003438437
Contratado: (220504/42) FLAVIA SILVA DE ARAUJO,CPF: 814.307.011-53;Cargo/Função: (3506) CONTR.TEMP.FUNCAO PROF. HABILITADO;Ref:B-001;CH: 20H
Hab.:LICENCIATURA PLENA EM CIENCIAS BIOLOGICAS;Motivo:DEDICACAO EXCLUSIVA (COORDENADOR PEDAGOGICO) -;Un. Adm:(014435) E.E. ALFREDO JOSE DA SILVA;Em: 18/12/2020
Substituído: (66763/4) ELY VICENTE DA SILVA

CONTRATO/SEDUC/40079/2020 DE: 19/11/2020
Processo N°: 1000003441354
Contratado: (220736/26) ROSENIL NOLASCO RUCKS,CPF: 812.757.571-20;Cargo/Função: (3506) CONTR.TEMP.FUNCAO PROF. HABILITADO;Ref:B-001;CH: 09H
Hab.:LICENCIATURA PLENA EM CIENCIAS BIOLOGICAS;Motivo:DEDICACAO EXCLUSIVA (DIRETOR) -;Un. Adm:(012084) E.E. PORFIRIA PAULA DE CAMPOS;Em: 18/12/2020
Substituído: (233788/2) CEZER SCAPINI COUTINHO

CONTRATO/SEDUC/40080/2020 DE: 19/11/2020

Processo N°: 1000003439701
Contratado: (220743/35) MARIA EDNA SANTOS COUTINHO,CPF: 003.161.251-21;Cargo/Função: (3506) CONTR.TEMP.FUNCAO PROF. HABILITADO;Ref:B-001;CH: 06H
Hab.:LICENCIATURA PLENA EM GEOGRAFIA;Motivo:READAPTACAO -;Un. Adm:(011215) E.E. SAO PEDRO APOSTOLO;Em: 18/12/2020
Substituído: (216531/5) MARILIA DOS SANTOS ALMEIDA

CONTRATO/SEDUC/40081/2020 DE: 19/11/2020
Processo N°: 1000003434739
Contratado: (220774/50) SOLANGE APARECIDA BOSCARDIN,CPF: 943.288.541-00;Cargo/Função: (3506) CONTR.TEMP.FUNCAO PROF. HABILITADO;Ref:B-001;CH: 18H
Hab.:LICENCIATURA PLENA EM CIENCIAS BIOLOGICAS;Motivo:DESIGNACAO PARA ORGAO CENTRAL -;Un. Adm:(012130) E.E. MARIA LEITE MARCOSKI;Em: 18/12/2020
Substituído: (140786/1) CLEOMARA NUNES DO AMARAL

CONTRATO/SEDUC/40082/2020 DE: 19/11/2020
Processo N°: 1000003438937
Contratado: (220787/21) DEISE CRISTINA MACANHAM,CPF: 690.400.011-20;Cargo/Função: (3506) CONTR.TEMP.FUNCAO PROF. HABILITADO;Ref:B-001;CH: 21H
Hab.:LICENCIATURA PLENA EM CIENCIAS BIOLOGICAS;Motivo:DESIGNACAO PARA ORGAO CENTRAL -;Un. Adm:(012157) E.E. Dep. EMANUEL PINHEIRO;Em: 18/12/2020
Substituído: (201857/19) FABIANA ELIAS DA SILVA

CONTRATO/SEDUC/40083/2020 DE: 19/11/2020
Processo N°: 1000003457365
Contratado: (220835/26) EDIVANIA LAURA LEO MOREIRA,CPF: 947.624.301-53;Cargo/Função: (3506) CONTR.TEMP.FUNCAO PROF. HABILITADO;Ref:B-001;CH: 06H
Hab.:LICENCIATURA PLENA EM LETRAS/PORTUGUES/INGLÊS;Motivo:READAPTACAO -;Un. Adm:(106020) E.E. PROFª. ELIZABETH MARIA BASTOS;Em: 18/12/2020
Substituído: (85191/5) ELIANE APARECIDA DOS SANTOS OLIVEIRA

CONTRATO/SEDUC/40084/2020 DE: 19/11/2020
Processo N°: 1000003434754
Contratado: (220883/14) ROSANGELA APARECIDA DOS SANTOS SILVA,CPF: 572.079.761-00;Cargo/Função: (3506) CONTR.TEMP.FUNCAO PROF. HABILITADO;Ref:B-001;CH: 20H
Hab.:LICENCIATURA PLENA EM HISTÓRIA;Motivo:DEDICACAO EXCLUSIVA (COORDENADOR PEDAGOGICO) -;Un. Adm:(009709) E.E. MARIANA LUIZA MOREIRA;Em: 18/12/2020
Substituído: (224081/12) JANAYNA GRAYCE DA SILVA

CONTRATO/SEDUC/40085/2020 DE: 19/11/2020
Processo N°: 1000003435923
Contratado: (221012/16) VIVIANE GONCALVES DA SILVA COSTA,CPF: 704.119.481-72;Cargo/Função: (3506) CONTR.TEMP.FUNCAO PROF. HABILITADO;Ref:B-001;CH: 20H
Hab.:LICENCIATURA PLENA EM HISTÓRIA;Motivo:DEDICACAO EXCLUSIVA (DIRETOR) -;Un. Adm:(009687) E.E. LEONIDAS ANTERO DE MATOS;Em: 18/12/2020
Substituído: (33364/1) MARIA FERREIRA BEZERRA

CONTRATO/SEDUC/40086/2020 DE: 19/11/2020
Processo N°: 1000003440111
Contratado: (221013/32) CASSIO CONRADO DO NASCIMENTO,CPF: 021.938.191-73;Cargo/Função: (3506) CONTR.TEMP.FUNCAO PROF. HABILITADO;Ref:B-001;CH: 12H
Hab.:LICENCIATURA PLENA EM EDUCACAO FISICA;Motivo:DEDICACAO EXCLUSIVA (DIRETOR) / FEB -;Un. Adm:(015687) E.E. OSCAR SOARES;Em: 18/12/2020
Substituído: (128534/6) ANTONIO MARCOS DE ALMEIDA PESSOA

CONTRATO/SEDUC/40087/2020 DE: 19/11/2020
Processo N°: 1000003437595
Contratado: (221013/34) CASSIO CONRADO DO NASCIMENTO,CPF: 021.938.191-73;Cargo/Função: (3506) CONTR.TEMP.FUNCAO PROF. HABILITADO;Ref:B-001;CH: 02H
Hab.:LICENCIATURA PLENA EM EDUCACAO FISICA;Motivo:DEDICACAO EXCLUSIVA (DIRETOR) / FEB -;Un. Adm:(015741) E.E. COM. JOSE PEDRO DIAS;Em: 18/12/2020
Substituído: (128534/6) ANTONIO MARCOS DE ALMEIDA PESSOA

CONTRATO/SEDUC/40088/2020 DE: 19/11/2020
Processo N°: 1000003435392
Contratado: (221026/42) NEIDE PAULA DOS SANTOS JOLI,CPF: 006.023.321-41;Cargo/Função: (3506) CONTR.TEMP.FUNCAO PROF. HABILITADO;Ref:B-001;CH: 20H
Hab.:LICENCIATURA PLENA EM CIENCIAS BIOLOGICAS;Motivo:DEDICACAO EXCLUSIVA (COORDENADOR PEDAGOGICO) -;Un. Adm:(046442) E.E. TANCREDO DE ALMEIDA NEVES;Em: 18/12/2020
Substituído: (58892/33) SUELI LEAL

CONTRATO/SEDUC/40089/2020 DE: 19/11/2020
Processo N°: 1000003450502
Contratado: (221031/31) SONIA ALMEIDA SANTOS GOMES,CPF: 629.430.141-68;Cargo/Função: (3506) CONTR.TEMP.FUNCAO PROF. HABILITADO;Ref:B-001;CH: 05H
Hab.:LICENCIATURA PLENA EM LETRAS/PORTUGUES/INGLÊS;Motivo:DESIGNACAO PARA OUTRA UNIDADE (ASSESSORIA/CEFAPRO/OUTRAS) -;Un. Adm:(009440) E.E. LEOVEGILDO DE MELO;Em: 18/12/2020
Substituído: (84254/1) EZEMAR MOURAO DA SILVA

CONTRATO/SEDUC/40090/2020 DE: 19/11/2020
Processo N°: 1000003440373
Contratado: (221111/33) NILZA DOS SANTOS DIDONE,CPF: 468.634.511-15;Cargo/Função: (3506) CONTR.TEMP.FUNCAO PROF. HABILITADO;Ref:B-001;CH: 06H
Hab.:LICENCIATURA PLENA EM CIENCIAS BIOLOGICAS;Motivo:DEDICACAO EXCLUSIVA (COORDENADOR PEDAGOGICO) -;Un. Adm:(010421) E.E. Pe. WANIR DELFINO CESAR;Em: 18/12/2020
Substituído: (107421/5) CAROLINE FELFILI FORTES

CONTRATO/SEDUC/40091/2020 DE: 19/11/2020
Processo N°: 1000003436413
Contratado: (221112/29) RYLDON JOHNSON ALVES SODRE,CPF: 429.377.601-04;Cargo/Função: (3506) CONTR.TEMP.FUNCAO PROF. HABILITADO;Ref:B-001;CH: 20H



Hab.:LICENCIATURA PLENA EM MATEMATICA;Motivo:DEDICACAO EXCLUSIVA (DIRETOR)
-;Un. Adm:(010421) E.E. Pe. WANIR DELFINO CESAR;Em: 18/12/2020
Substituído: (76318/36) ROSANGELA MOURA TABORELLI DA SILVA

CONTRATO/SEDUC/40092/2020 DE: 19/11/2020
Processo Nº: 1000003450512
Contratado: (221143/44) GLEICE DE SOUZA PEREIRA SILVA,CPF:
696.790.371-34;Cargo/Função: (3506) CONTR.TEMP.FUNCAO PROF.
HABILITADO;Ref:B-001;CH: 02H
Hab.:LICENCIATURA PLENA EM HISTÓRIA;Motivo:DESIGNACAO PARA ORGAO CENTRAL
-;Un. Adm:(049867) E.E. PROFª. VASTI PEREIRA DA CONCEIÇÃO;Em: 18/12/2020
Substituído: (93727/7) JOSE TIARAJU RODRIGUES SCHROEDER

CONTRATO/SEDUC/40093/2020 DE: 19/11/2020
Processo Nº: 1000003450514
Contratado: (221143/45) GLEICE DE SOUZA PEREIRA SILVA,CPF:
696.790.371-34;Cargo/Função: (3506) CONTR.TEMP.FUNCAO PROF.
HABILITADO;Ref:B-001;CH: 02H
Hab.:LICENCIATURA PLENA EM HISTÓRIA;Motivo:DESIGNACAO PARA ORGAO CENTRAL
-;Un. Adm:(049867) E.E. PROFª. VASTI PEREIRA DA CONCEIÇÃO;Em: 18/12/2020
Substituído: (93727/6) JOSE TIARAJU RODRIGUES SCHROEDER

CONTRATO/SEDUC/40094/2020 DE: 19/11/2020
Processo Nº: 1000003440844
Contratado: (221273/6) KAMILA MARQUES DA SILVA,CPF: 017.963.201-96;Cargo/
Função: (3506) CONTR.TEMP.FUNCAO PROF. HABILITADO;Ref:B-001;CH: 02H
Hab.:LICENCIATURA PLENA EM FISICA;Motivo:DEDICACAO EXCLUSIVA (DIRETOR)
-;Un. Adm:(011355) E.E. Mal. EURICO GASPARD DUTRA;Em: 18/12/2020
Substituído: (235517/1) ELISSONIA MARIA FERREIRA

CONTRATO/SEDUC/40095/2020 DE: 19/11/2020
Processo Nº: 1000003451280
Contratado: (221274/50) MARCIA CRISTINA DA SILVA MASSITELLI,CPF:
215.411.288-93;Cargo/Função: (3506) CONTR.TEMP.FUNCAO PROF.
HABILITADO;Ref:B-001;CH: 02H
Hab.:LICENCIATURA PLENA EM EDUCAÇÃO ARTISTICA;Motivo:DEDICACAO EXCLUSIVA
(COORDENADOR PEDAGOGICO) -;Un. Adm:(011274) E.E. PROFª. MARIA NAZARETH M.
NOLETO;Em: 18/12/2020
Substituído: (85612/2) ELIANE APARECIDA DA COSTA SOARES

CONTRATO/SEDUC/40096/2020 DE: 19/11/2020
Processo Nº: 1000003435219
Contratado: (221447/46) JUCIELLI DE SOUZA LIMA,CPF: 984.318.621-49;Cargo/
Função: (3506) CONTR.TEMP.FUNCAO PROF. HABILITADO;Ref:B-001;CH: 12H
Hab.:LICENCIATURA PLENA EM LETRAS/PORTUGUES/ESPANHOL;Motivo:LICENÇA PARA
QUALIFICAÇÃO PROFISSIONAL -;Un. Adm:(011940) E.E. JOSE LEITE DE MORAES;Em:
18/12/2020
Substituído: (122324/17) CLEITON DE SOUZA SALES

CONTRATO/SEDUC/40097/2020 DE: 19/11/2020
Processo Nº: 1000003437584
Contratado: (221579/19) ALEXSANDRA APARECIDA DA SILVA SA,CPF:
839.708.431-20;Cargo/Função: (3506) CONTR.TEMP.FUNCAO PROF.
HABILITADO;Ref:B-001;CH: 21H
Hab.:LICENCIATURA PLENA EM CIENCIAS BIOLOGICAS;Motivo:DEDICACAO EXCLUSIVA
(COORDENADOR PEDAGOGICO) -;Un. Adm:(012181) E.E. UBALDO MONTEIRO DA
SILVA;Em: 18/12/2020
Substituído: (120362/24) LUCIANA MARTINS DE ALMEIDA

CONTRATO/SEDUC/40098/2020 DE: 19/11/2020
Processo Nº: 1000003435647
Contratado: (221627/24) FERNANDO WAGNER SIQUEIRA,CPF:
006.741.611-06;Cargo/Função: (3506) CONTR.TEMP.FUNCAO PROF.
HABILITADO;Ref:B-001;CH: 06H
Hab.:LICENCIATURA PLENA EM HISTÓRIA;Motivo:DEDICACAO EXCLUSIVA
(COORDENADOR PEDAGOGICO) -;Un. Adm:(011355) E.E. Mal. EURICO GASPARD
DUTRA;Em: 18/12/2020
Substituído: (82750/23) NELMA CRISTIAN DUTRA LIMA

CONTRATO/SEDUC/40099/2020 DE: 19/11/2020
Processo Nº: 1000003434461
Contratado: (221629/6) KARINA REGINA DE OLIVEIRA BASTOS,CPF:
929.093.611-87;Cargo/Função: (3506) CONTR.TEMP.FUNCAO PROF.
HABILITADO;Ref:B-001;CH: 16H
Hab.:LICENCIATURA PLENA EM MATEMATICA;Motivo:DEDICACAO EXCLUSIVA (DIRETOR)
/ PEB -;Un. Adm:(158364) E.E. TEREZINHA DE JESUS SILVA;Em: 18/12/2020
Substituído: (139898/1) JOVENIL CAETANO MENDES DA COSTA

CONTRATO/SEDUC/40100/2020 DE: 19/11/2020
Processo Nº: 1000003435472
Contratado: (222032/61) ROSENIL DE OLIVEIRA DUARTE PATRICIO,CPF:
794.601.601-82;Cargo/Função: (3506) CONTR.TEMP.FUNCAO PROF.
HABILITADO;Ref:B-001;CH: 03H
Hab.:LICENCIATURA PLENA EM CIENCIAS BIOLOGICAS;Motivo:DESIGNACAO PARA
ORGAO CENTRAL -;Un. Adm:(011940) E.E. JOSE LEITE DE MORAES;Em: 18/12/2020
Substituído: (69926/11) VALTRICIA LUCELITA FROZI

CONTRATO/SEDUC/40101/2020 DE: 19/11/2020
Processo Nº: 1000003433225
Contratado: (222243/36) ANGELA MARIA SOUZA LEITE DA SILVA,CPF:
000.415.491-63;Cargo/Função: (3506) CONTR.TEMP.FUNCAO PROF.
HABILITADO;Ref:B-001;CH: 10H
Hab.:LICENCIATURA PLENA EM LETRAS/PORTUGUES/ESPANHOL;Motivo:DESIGNACAO
PARA OUTRA UNIDADE (ASSESSORIA/CEFAPRO/OUTRAS) -;Un. Adm:(014583) CEVA
ALTERNATIVO;Em: 18/12/2020
Substituído: (98305/5) JEFFERSON RIBAS DA SILVA

CONTRATO/SEDUC/40102/2020 DE: 19/11/2020
Processo Nº: 1000003441245
Contratado: (222386/49) TIAGO APARECIDO MAGALHAES GOMES,CPF:
020.391.191-16;Cargo/Função: (3506) CONTR.TEMP.FUNCAO PROF.
HABILITADO;Ref:B-001;CH: 06H
Hab.:LICENCIATURA PLENA EM MATEMATICA;Motivo:DEDICACAO EXCLUSIVA (DIRETOR)
-;Un. Adm:(049964) E.E. FRANCISCO SALDANHA NETO;Em: 18/12/2020
Substituído: (87475/19) NIUARA HECK

CONTRATO/SEDUC/40103/2020 DE: 19/11/2020
Processo Nº: 1000003434243
Contratado: (222460/37) INDYARA SILVERIO DOURADO DAMACENO,CPF:
028.026.981-17;Cargo/Função: (3506) CONTR.TEMP.FUNCAO PROF.
HABILITADO;Ref:B-001;CH: 20H
Hab.:LICENCIATURA PLENA EM LETRAS/PORTUGUES;Motivo:DESIGNACAO PARA OUTRA
UNIDADE (ASSESSORIA/CEFAPRO/OUTRAS) -;Un. Adm:(013730) E.E. PROFª. ALDA
GAWLINSKI SCOPEL;Em: 18/12/2020
Substituído: (66133/5) MARILDA DA SILVA RUDNICK

CONTRATO/SEDUC/40104/2020 DE: 19/11/2020
Processo Nº: 1000003439008
Contratado: (222485/32) CASSIO THAMY DO PRADO,CPF: 026.540.451-70;Cargo/
Função: (3506) CONTR.TEMP.FUNCAO PROF. HABILITADO;Ref:B-001;CH: 06H
Hab.:LICENCIATURA PLENA EM CIENCIAS BIOLOGICAS;Motivo:DEDICACAO EXCLUSIVA
(COORDENADOR PEDAGOGICO) -;Un. Adm:(010804) E.E. PIO MACHADO;Em:
18/12/2020
Substituído: (53243/42) GEOVANA SANTANA MARTINS

CONTRATO/SEDUC/40105/2020 DE: 19/11/2020
Processo Nº: 1000003439688
Contratado: (222588/42) CRISTINA APARECIDA DOS SANTOS,CPF:
545.603.901-00;Cargo/Função: (3506) CONTR.TEMP.FUNCAO PROF.
HABILITADO;Ref:B-001;CH: 08H
Hab.:LICENCIATURA PLENA EM MATEMATICA;Motivo:DEDICACAO EXCLUSIVA
(COORDENADOR PEDAGOGICO) -;Un. Adm:(012114) E.E. PEDRO GARDES;Em:
18/12/2020
Substituído: (70367/19) LUCIMARY DE ARAUJO RODRIGUES

CONTRATO/SEDUC/40106/2020 DE: 19/11/2020
Processo Nº: 1000003434249
Contratado: (222649/23) MARIA DO LIVRAMENTO VIEIRA LENDENGUE,CPF:
694.941.501-04;Cargo/Função: (3506) CONTR.TEMP.FUNCAO PROF.
HABILITADO;Ref:B-001;CH: 03H
Hab.:LICENCIATURA PLENA EM LETRAS/PORTUGUES;Motivo:DEDICACAO EXCLUSIVA
(COORDENADOR PEDAGOGICO) -;Un. Adm:(158364) E.E. TEREZINHA DE JESUS
SILVA;Em: 18/12/2020
Substituído: (217499/10) ELIZANDRA SIMONE SOBREIRO

CONTRATO/SEDUC/40107/2020 DE: 19/11/2020
Processo Nº: 1000003441959
Contratado: (222758/28) TANIA LUZIA FIGUEIREDO DE FREITAS,CPF:
411.786.101-87;Cargo/Função: (3506) CONTR.TEMP.FUNCAO PROF.
HABILITADO;Ref:B-001;CH: 04H
Hab.:LICENCIATURA PLENA EM HISTÓRIA;Motivo:LICENÇA PARA QUALIFICAÇÃO
PROFISSIONAL -;Un. Adm:(012254) E.E. PROFª. ARLETE MARIA DA SILVA;Em:
18/12/2020
Substituído: (65795/5) ARILDO LUIZ MARCONATTO

CONTRATO/SEDUC/40108/2020 DE: 19/11/2020
Processo Nº: 1000003439685
Contratado: (222990/8) LUCIANE DA COSTA BASTOS MOREIRA,CPF:
869.723.321-68;Cargo/Função: (3506) CONTR.TEMP.FUNCAO PROF.
HABILITADO;Ref:B-001;CH: 09H
Hab.:LICENCIATURA PLENA EM CIENCIAS BIOLOGICAS;Motivo:DESIGNACAO/REGIME DE
COLABORAÇÃO (ESTADO/MUNICIPIO) -;Un. Adm:(106020) E.E. PROFª. ELIZABETH
MARIA BASTOS;Em: 18/12/2020
Substituído: (60533/9) ALMINDO PEREIRA DA SILVA FILHO

CONTRATO/SEDUC/40109/2020 DE: 19/11/2020
Processo Nº: 1000003432647
Contratado: (223126/14) JULIANE SOARES SANTOS DUARTE,CPF:
878.055.961-15;Cargo/Função: (3506) CONTR.TEMP.FUNCAO PROF.
HABILITADO;Ref:B-001;CH: 20H
Hab.:LICENCIATURA PLENA EM PEDAGOGIA;Motivo:DESIGNACAO PARA ORGAO CENTRAL
-;Un. Adm:(010502) E.E. AUREOLINA EUSTACIA RIBEIRO;Em: 18/12/2020
Substituído: (18739/1) IZOLDA MARIA MARQUES DE SIQUEIRA

CONTRATO/SEDUC/40110/2020 DE: 19/11/2020
Processo Nº: 1000003433818
Contratado: (223158/52) VALERIA DOS SANTOS VIEIRA,CPF:
019.482.681-32;Cargo/Função: (3506) CONTR.TEMP.FUNCAO PROF.
HABILITADO;Ref:B-001;CH: 12H
Hab.:LICENCIATURA PLENA EM LETRAS/PORTUGUES/LITERATURAS;Motivo:READAPTACAO
-;Un. Adm:(014982) E.E. JOAO MATEUS BARBOSA;Em: 18/12/2020
Substituído: (68911/5) ROSELY OSSUNA DE SOUZA

CONTRATO/SEDUC/40111/2020 DE: 19/11/2020
Processo Nº: 1000003436123
Contratado: (223228/30) CELIANE LEITE DE SOUZA SANTOS,CPF:
829.964.151-91;Cargo/Função: (3506) CONTR.TEMP.FUNCAO PROF.
HABILITADO;Ref:B-001;CH: 04H
Hab.:LICENCIATURA PLENA EM LETRAS/PORTUGUES/ESPANHOL;Motivo:DEDICACAO
EXCLUSIVA (COORDENADOR PEDAGOGICO) -;Un. Adm:(012700) E.E. EUCARIS NUNES
DA CUNHA MORAES;Em: 18/12/2020
Substituído: (70219/53) TELMA CLAUDIA MARTINS

CONTRATO/SEDUC/40112/2020 DE: 19/11/2020
Processo Nº: 1000003437252
Contratado: (223240/33) GILCINEI FERREIRA DE ARAUJO DIAS,CPF:
353.782.801-25;Cargo/Função: (3506) CONTR.TEMP.FUNCAO PROF.
HABILITADO;Ref:B-001;CH: 20H
Hab.:LICENCIATURA PLENA EM MATEMATICA;Motivo:DESIGNACAO PARA ORGAO CENTRAL
-;Un. Adm:(009903) E.E. VICTORINO MONTEIRO DA SILVA;Em: 18/12/2020
Substituído: (44746/2) MARILDE DE BARROS PEIXOTO DE AZEVEDO

CONTRATO/SEDUC/40113/2020 DE: 19/11/2020
Processo Nº: 1000003437439
Contratado: (223408/4) GRACIELLE HELENO DA SILVA,CPF:
029.148.141-86;Cargo/Função: (3506) CONTR.TEMP.FUNCAO PROF.
HABILITADO;Ref:B-001;CH: 06H
Hab.:LICENCIATURA PLENA EM MATEMATICA;Motivo:READAPTACAO -;Un.
Adm:(148091) E.E. JARDIM UNIVERSITARIO;Em: 18/12/2020
Substituído: (54608/8) EVALDO MATEUS DA SILVA

CONTRATO/SEDUC/40114/2020 DE: 19/11/2020

Processo N°: 1000003436467
 Contratado: (223777/40) JUSSANDRO FERREIRA DE MELO, CPF: 859.266.551-53; Cargo/Função: (3506) CONTR. TEMP. FUNCAO PROF. HABILITADO; Ref: B-001; CH: 14H
 Hab.: LICENCIATURA PLENA EM HISTÓRIA; Motivo: DESIGNACAO PARA ORGAO CENTRAL -; Un. Adm: (184152) E. E. JUAREZ RODRIGUES DOS ANJOS; Em: 18/12/2020
 Substituído: (82838/2) JANETH APARECIDA DA SILVA

CONTRATO/SEDUC/40115/2020 DE: 19/11/2020
 Processo N°: 1000003439642
 Contratado: (223922/19) LUCINETE RIBEIRO DE OLIVEIRA, CPF: 832.857.841-72; Cargo/Função: (3506) CONTR. TEMP. FUNCAO PROF. HABILITADO; Ref: B-001; CH: 20H
 Hab.: LICENCIATURA PLENA EM PEDAGOGIA; Motivo: DEDICACAO EXCLUSIVA (COORDENADOR PEDAGOGICO) -; Un. Adm: (106020) E. E. PROFª. ELIZABETH MARIA BASTOS; Em: 18/12/2020
 Substituído: (68925/5) REJANE ELAINE SILVA TAQUES DE ANDRADE SANTOS

CONTRATO/SEDUC/40116/2020 DE: 19/11/2020
 Processo N°: 100000343515
 Contratado: (223924/36) MARILENE DE SOUZA FARIAS CASTRO, CPF: 329.095.351-34; Cargo/Função: (3506) CONTR. TEMP. FUNCAO PROF. HABILITADO; Ref: B-001; CH: 20H
 Hab.: LICENCIATURA PLENA EM LETRAS/PORTUGUES/ESPANHOL; Motivo: DEDICACAO EXCLUSIVA (COORDENADOR PEDAGOGICO) -; Un. Adm: (009733) E. E. MANOEL CAVALCANTI PROENÇA; Em: 18/12/2020
 Substituído: (132506/14) SILVANA ALVES DOS SANTOS

CONTRATO/SEDUC/40117/2020 DE: 19/11/2020
 Processo N°: 1000003435526
 Contratado: (223972/15) IZAIAS ROA CUEVAS, CPF: 676.501.802-63; Cargo/Função: (3506) CONTR. TEMP. FUNCAO PROF. HABILITADO; Ref: B-001; CH: 03H
 Hab.: LICENCIATURA PLENA EM HISTÓRIA; Motivo: DEDICACAO EXCLUSIVA (COORDENADOR PEDAGOGICO) -; Un. Adm: (145734) E. E. MARIA MIRANDA ARAUJO; Em: 18/12/2020
 Substituído: (284893/6) ELINEIDE DA SILVA SOARES

CONTRATO/SEDUC/40118/2020 DE: 19/11/2020
 Processo N°: 1000003454273
 Contratado: (224014/2) ELDA CINTRA LEITE, CPF: 018.382.811-93; Cargo/Função: (3506) CONTR. TEMP. FUNCAO PROF. HABILITADO; Ref: B-001; CH: 10H
 Hab.: LICENCIATURA PLENA EM LETRAS/PORTUGUES/INGLÊS; Motivo: LICENÇA PARA QUALIFICAÇÃO PROFISSIONAL -; Un. Adm: (011703) E. E. PROF. DEMETRIO COSTA PEREIRA; Em: 18/12/2020
 Substituído: (84695/23) ELIANE CRISTINA DALCICO

CONTRATO/SEDUC/40119/2020 DE: 19/11/2020
 Processo N°: 1000003440523
 Contratado: (224066/18) PAULO DE SOUZA DANELICHEN, CPF: 992.874.121-20; Cargo/Função: (3506) CONTR. TEMP. FUNCAO PROF. HABILITADO; Ref: B-001; CH: 02H
 Hab.: LICENCIATURA PLENA EM GEOGRAFIA; Motivo: DEDICACAO EXCLUSIVA (DIRETOR) -; Un. Adm: (044261) E. E. MARIA DA GLORIA VARGAS UCHOA; Em: 18/12/2020
 Substituído: (254958/7) MARCIANO COLETA LEAL

CONTRATO/SEDUC/40120/2020 DE: 19/11/2020
 Processo N°: 1000003430665
 Contratado: (224336/42) ELISEU DE SOUZA, CPF: 994.659.571-00; Cargo/Função: (3506) CONTR. TEMP. FUNCAO PROF. HABILITADO; Ref: B-001; CH: 20H
 Hab.: LICENCIATURA PLENA EM HISTÓRIA; Motivo: READAPTACAO -; Un. Adm: (044245) E. E. PROFª. AMELIA DE OLIVEIRA SILVA; Em: 18/12/2020
 Substituído: (91636/25) ADRIANA DA SILVA

PUBLICADA, REGISTRADA, CUMpra-SE.
 Cuiabá-MT, 18 de Novembro de 2020.
 Alan Resende Porto
 Secretário de Estado de Educação

O Secretário de Estado de Educação no uso de suas atribuições que lhes são conferidas por lei,

Resolve: RETIFICAR - SEDUC
 Objeto: CONTRATO TEMPORARIO EM SUBSTITUIÇÃO POR MOTIVO DE URGÊNCIA
 CONTRATO/SEDUC/40121/2020 DE: 19/11/2020
 Processo N°: 1000003398619
 Contratado: (224440/16) JULIO BERNARDO DE AGUIAR FILHO, CPF: 203.051.761-53; Cargo/Função: (3476) APOIO ADM. EDUCACIONAL-ELEMENTAR; Ref: A-001; CH: 30H
 Hab.: ENSINO MEDIO; Motivo: Un. Adm: (015008) E. E. SANTA ELVIRA; De: 01/04/2020 a 31/12/2020
 Substituído: (85175/1) MARIA JOVELINA DE SOUZA

PUBLICADA, REGISTRADA, CUMpra-SE.
 Cuiabá-MT, 18 de Novembro de 2020.
 Alan Resende Porto
 Secretário de Estado de Educação

O Secretário de Estado de Educação no uso de suas atribuições que lhes são conferidas por lei,

Resolve: CANCELAR - SEDUC
 Objeto: CONTRATO TEMPORARIO EM SUBSTITUIÇÃO POR MOTIVO DE URGÊNCIA
 CONTRATO/SEDUC/40122/2020 DE: 19/11/2020
 Processo N°: 1000003438100
 Contratado: (224750/15) SANDRA PEREIRA FONSECA, CPF: 931.727.291-68; Cargo/Função: (3506) CONTR. TEMP. FUNCAO PROF. HABILITADO; Ref: B-001; CH: 10H
 Hab.: LICENCIATURA PLENA EM LETRAS/PORTUGUES/INGLÊS; Motivo: DEDICACAO EXCLUSIVA (COORDENADOR PEDAGOGICO) -; Un. Adm: (192210) E. E. ARLETE MARIA CAPPELLARI; Em: 18/12/2020
 Substituído: (206299/13) SHIRLEI APARECIDA MELO FARIA

CONTRATO/SEDUC/40123/2020 DE: 19/11/2020
 Processo N°: 1000003440353

CONTRATO/SEDUC/40124/2020 DE: 19/11/2020
 Processo N°: 1000003431351
 Contratado: (224881/39) DAIANE WIEDENHOFT BALENSIEFER, CPF: 834.170.790-04; Cargo/Função: (3506) CONTR. TEMP. FUNCAO PROF. HABILITADO; Ref: B-001; CH: 06H
 Hab.: LICENCIATURA PLENA EM CIENCIAS BIOLÓGICAS; Motivo: DESIGNACAO PARA OUTRA UNIDADE (ASSESSORIA/CEFAPRO/OUTRAS) -; Un. Adm: (013528) E. E. LUCAS AUXILIO TONIAZO; Em: 18/12/2020
 Substituído: (45442/5) LUCIANO LANG DE MORAES

CONTRATO/SEDUC/40125/2020 DE: 19/11/2020
 Processo N°: 1000003455706
 Contratado: (224970/31) DANIELI CRISTINA MULLER, CPF: 026.014.171-29; Cargo/Função: (3506) CONTR. TEMP. FUNCAO PROF. HABILITADO; Ref: B-001; CH: 12H
 Hab.: LICENCIATURA PLENA EM MATEMATICA; Motivo: DEDICACAO EXCLUSIVA (COORDENADOR PEDAGOGICO) -; Un. Adm: (021083) E. E. DOM AQUINO CORREA; Em: 18/12/2020
 Substituído: (123986/18) ANTONIO GREGORIO DOS SANTOS MARTINS

CONTRATO/SEDUC/40126/2020 DE: 19/11/2020
 Processo N°: 1000003439747
 Contratado: (226529/20) MARIA APARECIDA SOARES DE OLIVEIRA, CPF: 010.150.536-10; Cargo/Função: (3506) CONTR. TEMP. FUNCAO PROF. HABILITADO; Ref: B-001; CH: 01H
 Hab.: LICENCIATURA PLENA EM PEDAGOGIA; Motivo: READAPTACAO -; Un. Adm: (011215) E. E. SAO PEDRO APOSTOLO; Em: 18/12/2020
 Substituído: (216531/5) MARILIA DOS SANTOS ALMEIDA

CONTRATO/SEDUC/40127/2020 DE: 19/11/2020
 Processo N°: 1000003456415
 Contratado: (228217/39) GISELY RIBEIRO SICSU, CPF: 837.330.941-15; Cargo/Função: (3506) CONTR. TEMP. FUNCAO PROF. HABILITADO; Ref: B-001; CH: 01H
 Hab.: LICENCIATURA PLENA EM FISICA; Motivo: READAPTACAO -; Un. Adm: (016047) E. E. JOAO MONTEIRO SOBRINHO; Em: 18/12/2020
 Substituído: (86599/32) LEANDRO GOMES DALLAZEM

CONTRATO/SEDUC/40128/2020 DE: 19/11/2020
 Processo N°: 1000003437017
 Contratado: (228233/13) JERCINA CHAVES DO NASCIMENTO, CPF: 007.146.931-11; Cargo/Função: (3506) CONTR. TEMP. FUNCAO PROF. HABILITADO; Ref: B-001; CH: 04H
 Hab.: LICENCIATURA PLENA EM LETRAS/PORTUGUES/INGLÊS; Motivo: PERMUTA (ESTADO/ESTADO) -; Un. Adm: (176427) E. E. JOAO BATISTA DE ALMEIDA; Em: 18/12/2020
 Substituído: (105301/23) SILEIDE DOS SANTOS DE BONA

CONTRATO/SEDUC/40129/2020 DE: 19/11/2020
 Processo N°: 1000003437951
 Contratado: (228288/43) ADELSON PAULO DE SOUZA, CPF: 817.625.771-00; Cargo/Função: (3506) CONTR. TEMP. FUNCAO PROF. HABILITADO; Ref: B-001; CH: 07H
 Hab.: LICENCIATURA PLENA EM GEOGRAFIA; Motivo: DESIGNACAO PARA OUTRA UNIDADE (ASSESSORIA/CEFAPRO/OUTRAS) -; Un. Adm: (014630) E. E. Pe. EZEQUIEL RAMIN; Em: 18/12/2020
 Substituído: (87441/1) MARCOS MORANDI

CONTRATO/SEDUC/40130/2020 DE: 19/11/2020
 Processo N°: 1000003457437
 Contratado: (228309/12) ROBSON FLORES DE OLIVEIRA, CPF: 019.270.141-07; Cargo/Função: (3506) CONTR. TEMP. FUNCAO PROF. HABILITADO; Ref: B-001; CH: 15H
 Hab.: LICENCIATURA PLENA EM CIENCIAS BIOLÓGICAS; Motivo: DEDICACAO EXCLUSIVA (COORDENADOR PEDAGOGICO) -; Un. Adm: (011703) E. E. PROF. DEMETRIO COSTA PEREIRA; Em: 18/12/2020
 Substituído: (239706/12) MAGALEI CRISTINA TESTONI

CONTRATO/SEDUC/40131/2020 DE: 19/11/2020
 Processo N°: 1000003438133
 Contratado: (228494/26) CAMILA HOCHSPRUNG CRUZ, CPF: 008.945.769-25; Cargo/Função: (3506) CONTR. TEMP. FUNCAO PROF. HABILITADO; Ref: B-001; CH: 14H
 Hab.: LICENCIATURA PLENA EM BIOLOGIA; Motivo: DEDICACAO EXCLUSIVA (COORDENADOR PEDAGOGICO) -; Un. Adm: (192210) E. E. ARLETE MARIA CAPPELLARI; Em: 18/12/2020
 Substituído: (86115/7) FABIANA MANZANO DOS SANTOS LAGO

CONTRATO/SEDUC/40132/2020 DE: 19/11/2020
 Processo N°: 1000003434133
 Contratado: (228496/37) SIMARA SILVEIRA SANTOS SOUZA, CPF: 001.798.221-95; Cargo/Função: (3506) CONTR. TEMP. FUNCAO PROF. HABILITADO; Ref: B-001; CH: 20H
 Hab.: LICENCIATURA PLENA EM QUIMICA; Motivo: DEDICACAO EXCLUSIVA (COORDENADOR PEDAGOGICO) -; Un. Adm: (012050) E. E. IRENE GOMES DE CAMPOS; Em: 18/12/2020
 Substituído: (94171/32) ADMILSON NELSON DOS SANTOS

CONTRATO/SEDUC/40133/2020 DE: 19/11/2020
 Processo N°: 1000003433963
 Contratado: (228500/20) SANDRA DA SILVA NERY, CPF: 537.520.821-00; Cargo/Função: (3506) CONTR. TEMP. FUNCAO PROF. HABILITADO; Ref: B-001; CH: 04H
 Hab.: LICENCIATURA PLENA EM LETRAS/PORTUGUES/ESPANHOL; Motivo: DESIGNACAO PARA ORGAO CENTRAL -; Un. Adm: (117595) E. E. Pe. FIRMO PINTO DUARTE FILHO; Em: 18/12/2020
 Substituído: (61123/6) ANTONINA DA SILVA

CONTRATO/SEDUC/40134/2020 DE: 19/11/2020
 Processo N°: 1000003436296
 Contratado: (228505/20) CATIEX RODRIGUES DE SOUZA, CPF: 014.549.111-07; Cargo/Função: (3506) CONTR. TEMP. FUNCAO PROF. HABILITADO; Ref: B-001; CH: 04H
 Hab.: LICENCIATURA PLENA EM QUIMICA; Motivo: DEDICACAO EXCLUSIVA (COORDENADOR PEDAGOGICO) / PEB -; Un. Adm: (009547) E. E. PASCOAL RAMOS; Em: 18/12/2020

Substituído: (121088/11) JOAO AUGUSTO VALENTIM

CONTRATO/SEDUC/40135/2020 DE: 19/11/2020

Processo Nº: 1000003436268

Contratado: (228505/21) CATIEK RODRIGUES DE SOUZA,CPF: 014.549.111-07;Cargo/Função: (3506) CONTR.TEMP.FUNCAO PROF.

HABILITADO;Ref:B-001;CH: 17H

Hab.:LICENCIATURA PLENA EM QUIMICA;Motivo:DEDICAO EXCLUSIVA (COORDENADOR PEDAGOGICO) / PEB -;Un. Adm:(009547) E.E. PASCOAL RAMOS;Em: 18/12/2020

Substituído: (121088/10) JOAO AUGUSTO VALENTIM

CONTRATO/SEDUC/40136/2020 DE: 19/11/2020

Processo Nº: 1000003431383

Contratado: (228508/36) ERICA PATRICIA CABELO DE OLIVEIRA,CPF: 264.442.938-20;Cargo/Função: (3506) CONTR.TEMP.FUNCAO PROF.

HABILITADO;Ref:B-001;CH: 16H

Hab.:LICENCIATURA PLENA EM EDUCAÇÃO ARTISTICA;Motivo:READAPTACAO -;Un. Adm:(011088) E.E. ODORICO LEOCARIO ROSA;Em: 18/12/2020

Substituído: (70343/5) SUZANA CARDOSO LEMOS BORGES

CONTRATO/SEDUC/40137/2020 DE: 19/11/2020

Processo Nº: 1000003436391

Contratado: (228517/23) MARCELO CARLOTA,CPF: 022.118.458-94;Cargo/Função: (3506) CONTR.TEMP.FUNCAO PROF. HABILITADO;Ref:B-001;CH: 06H

Hab.:LICENCIATURA PLENA EM HISTÓRIA;Motivo:DESIGNACAO PARA ORGAO CENTRAL -;Un. Adm:(184152) E. E. JUAREZ RODRIGUES DOS ANJOS;Em: 18/12/2020

Substituído: (82838/2) JANETH APARECIDA DA SILVA

CONTRATO/SEDUC/40138/2020 DE: 19/11/2020

Processo Nº: 1000003436406

Contratado: (228517/24) MARCELO CARLOTA,CPF: 022.118.458-94;Cargo/Função: (3506) CONTR.TEMP.FUNCAO PROF. HABILITADO;Ref:B-001;CH: 14H

Hab.:LICENCIATURA PLENA EM HISTÓRIA;Motivo:DESIGNACAO PARA ORGAO CENTRAL -;Un. Adm:(184152) E. E. JUAREZ RODRIGUES DOS ANJOS;Em: 18/12/2020

Substituído: (22228/1) JOSE CARLOS RAMOS

CONTRATO/SEDUC/40139/2020 DE: 19/11/2020

Processo Nº: 1000003436141

Contratado: (228566/18) MARIA HENRIQUETA DOS SANTOS GOMES,CPF: 010.080.001-75;Cargo/Função: (3506) CONTR.TEMP.FUNCAO PROF.

HABILITADO;Ref:B-001;CH: 20H

Hab.:LICENCIATURA PLENA EM HISTÓRIA;Motivo:DESIGNACAO PARA ORGAO CENTRAL -;Un. Adm:(021628) E.E. RODOLFO AUGUSTO T. CURVO;Em: 18/12/2020

Substituído: (38968/1) MARIA SALETE DA SILVA SEBA

CONTRATO/SEDUC/40140/2020 DE: 19/11/2020

Processo Nº: 1000003435128

Contratado: (228600/11) VALDETEI DE SOUZA E SILVA GENARO,CPF: 627.963.641-00;Cargo/Função: (3506) CONTR.TEMP.FUNCAO PROF.

HABILITADO;Ref:B-001;CH: 20H

Hab.:LICENCIATURA PLENA EM PEDAGOGIA;Motivo:DESIGNACAO PARA ORGAO CENTRAL -;Un. Adm:(009679) E.E. PROFª. HERMELINDA DE FIGUEIREDO;Em: 18/12/2020

Substituído: (14439/1) SONIA MARIA BISPO DE AMORIM ARRUDA

CONTRATO/SEDUC/40141/2020 DE: 19/11/2020

Processo Nº: 1000003451449

Contratado: (228740/40) CLEUDES CARVALHO OLIVEIRA,CPF: 846.031.781-15;Cargo/Função: (3506) CONTR.TEMP.FUNCAO PROF.

HABILITADO;Ref:B-001;CH: 16H

Hab.:LICENCIATURA PLENA EM LETRAS/PORTUGUES;Motivo:LICENÇA PARA QUALIFICAÇÃO PROFISSIONAL -;Un. Adm:(021644) E.E. PROF. CARLOS PEREIRA BARBOSA;Em: 18/12/2020

Substituído: (200730/5) ANA PATRICIA DOS SANTOS

CONTRATO/SEDUC/40142/2020 DE: 19/11/2020

Processo Nº: 1000003440983

Contratado: (228828/28) AGNALDO RIBEIRO DOS SANTOS,CPF: 093.597.648-50;Cargo/Função: (3506) CONTR.TEMP.FUNCAO PROF.

HABILITADO;Ref:B-001;CH: 20H

Hab.:LICENCIATURA PLENA EM MATEMATICA;Motivo:DEDICAO EXCLUSIVA (COORDENADOR PEDAGOGICO) -;Un. Adm:(015687) E.E. OSCAR SOARES;Em: 18/12/2020

Substituído: (112253/16) MICHELLE CHRISTIAN MARCHI

CONTRATO/SEDUC/40143/2020 DE: 19/11/2020

Processo Nº: 1000003439406

Contratado: (228928/33) MAYCON LENNO DE SOUZA CAMPOS,CPF: 982.683.681-87;Cargo/Função: (3506) CONTR.TEMP.FUNCAO PROF.

HABILITADO;Ref:B-001;CH: 08H

Hab.:LICENCIATURA PLENA EM FISICA;Motivo:READAPTACAO -;Un. Adm:(014320) E.E. MARIA DE LOURDES R. FRAGELLI;Em: 18/12/2020

Substituído: (105535/19) NILSON CARLOS AMARAL

CONTRATO/SEDUC/40144/2020 DE: 19/11/2020

Processo Nº: 1000003455418

Contratado: (228929/38) GIOVANO GOTARDI,CPF: 935.897.191-68;Cargo/Função: (3506) CONTR.TEMP.FUNCAO PROF. HABILITADO;Ref:B-001;CH: 12H

Hab.:LICENCIATURA PLENA EM PEDAGOGIA;Motivo:READAPTACAO -;Un. Adm:(015687) E.E. OSCAR SOARES;Em: 18/12/2020

Substituído: (144865/10) CRISTINA DA SILVA ROSA

CONTRATO/SEDUC/40145/2020 DE: 19/11/2020

Processo Nº: 1000003435610

Contratado: (229056/2) SOLANGE AUXILIADORA NEVES DE CAMPOS,CPF: 651.453.561-53;Cargo/Função: (3506) CONTR.TEMP.FUNCAO PROF.

HABILITADO;Ref:B-001;CH: 20H

Hab.:LICENCIATURA PLENA EM PEDAGOGIA;Motivo:DESIGNAÇÃO/REGIME DE COLABORAÇÃO (ESTADO/MUNICIPIO) -;Un. Adm:(012130) E.E. MARIA LEITE MARCOSKI;Em: 18/12/2020

Substituído: (76267/2) ROSANGELA FROES DE MORAES LEITE

CONTRATO/SEDUC/40146/2020 DE: 19/11/2020

Processo Nº: 1000003436994

Contratado: (229129/8) LEONORA PEREIRA ROCHA,CPF: 809.590.409-00;Cargo/Função: (3506) CONTR.TEMP.FUNCAO PROF. HABILITADO;Ref:B-001;CH: 20H

Hab.:LICENCIATURA PLENA EM PEDAGOGIA;Motivo:DEDICAO EXCLUSIVA

(COORDENADOR PEDAGOGICO) -;Un. Adm:(173347) E. E. ANTONIA MOURA MUNIZ;Em: 18/12/2020

Substituído: (290367/1) CLAUDIANE SOUZA CARVALHO UNGARATTI

CONTRATO/SEDUC/40147/2020 DE: 19/11/2020

Processo Nº: 1000003441513

Contratado: (229147/21) BARBARA BONET BORTOLINI MACHADO,CPF: 015.647.391-71;Cargo/Função: (3506) CONTR.TEMP.FUNCAO PROF.

HABILITADO;Ref:B-001;CH: 20H

Hab.:LICENCIATURA PLENA EM HISTÓRIA;Motivo:DEDICAO EXCLUSIVA (COORDENADOR PEDAGOGICO) -;Un. Adm:(013528) E.E. LUCAS AUXILIO TONIAZO;Em: 18/12/2020

Substituído: (86433/27) IONES RODRIGUES PEREIRA

CONTRATO/SEDUC/40148/2020 DE: 19/11/2020

Processo Nº: 1000003434873

Contratado: (229316/30) ADILSON DOS SANTOS BARROS,CPF: 429.356.871-91;Cargo/Função: (3506) CONTR.TEMP.FUNCAO PROF.

HABILITADO;Ref:B-001;CH: 14H

Hab.:LICENCIATURA PLENA EM LETRAS/PORTUGUES/ESPANHOL;Motivo:DEDICAO EXCLUSIVA (DIRETOR) -;Un. Adm:(010057) E.E. DIONE AUGUSTA SILVA SOUZA;Em: 18/12/2020

Substituído: (71344/2) TANIA CRISTINA DA SILVA CAMPELO

CONTRATO/SEDUC/40149/2020 DE: 19/11/2020

Processo Nº: 1000003437842

Contratado: (229393/23) ZEQUELI VELOSO DOS SANTOS,CPF: 026.291.711-40;Cargo/Função: (3506) CONTR.TEMP.FUNCAO PROF.

HABILITADO;Ref:B-001;CH: 04H

Hab.:LICENCIATURA PLENA EM CIENCIAS NATURAIS;Motivo:DESIGNACAO PARA OUTRA UNIDADE (ASSESSORIA/CEFAPRO/OUTRAS) -;Un. Adm:(015547) E.E. DOM BOSCO;Em: 18/12/2020

Substituído: (36442/1) MARILAINE DE CASTRO PEREIRA MARQUES

CONTRATO/SEDUC/40150/2020 DE: 19/11/2020

Processo Nº: 1000003454229

Contratado: (229413/36) JOSIANE FARIA BORGES DE SOUZA,CPF: 011.565.801-70;Cargo/Função: (3506) CONTR.TEMP.FUNCAO PROF.

HABILITADO;Ref:B-001;CH: 20H

Hab.:LICENCIATURA PLENA EM EDUCAÇÃO FISICA;Motivo:DEDICAO EXCLUSIVA (COORDENADOR PEDAGOGICO) -;Un. Adm:(061298) E.E. PROF. NATALINO FERREIRA MENDES;Em: 18/12/2020

Substituído: (212552/40) GILVANA PEREIRA DE SOUZA

CONTRATO/SEDUC/40151/2020 DE: 19/11/2020

Processo Nº: 1000003434988

Contratado: (229416/16) FLAVIA DE ARAUJO SOLON RASCHER,CPF: 018.471.561-00;Cargo/Função: (3506) CONTR.TEMP.FUNCAO PROF.

HABILITADO;Ref:B-001;CH: 06H

Hab.:LICENCIATURA PLENA EM FISICA;Motivo:DEDICAO EXCLUSIVA (DIRETOR) / PEB -;Un. Adm:(049859) E.E. PROFªELIANE DIGIGOV SANTANA;Em: 18/12/2020

Substituído: (61776/3) JOAO ANTUNES DA SILVA

CONTRATO/SEDUC/40152/2020 DE: 19/11/2020

Processo Nº: 1000003430639

Contratado: (229825/12) JOSE SILVESTRE DE CASTRO FILHO,CPF: 616.061.891-15;Cargo/Função: (3506) CONTR.TEMP.FUNCAO PROF.

HABILITADO;Ref:B-001;CH: 20H

Hab.:LICENCIATURA PLENA EM LETRAS/PORTUGUES;Motivo:CEDÊNCIA PARA OUTRO ORGAO OU PODER - SEM ONUS -;Un. Adm:(009393) E.E. JOAO BRIENE DE CAMARGO;Em: 18/12/2020

Substituído: (60958/5) FRANCISCA MARIA GALVAO DE MORAIS

CONTRATO/SEDUC/40153/2020 DE: 19/11/2020

Processo Nº: 1000003430179

Contratado: (229841/28) JOSELI MARIA DE JESUS SANTOS,CPF: 217.309.138-73;Cargo/Função: (3506) CONTR.TEMP.FUNCAO PROF.

HABILITADO;Ref:B-001;CH: 20H

Hab.:LICENCIATURA PLENA EM QUIMICA;Motivo:DEDICAO EXCLUSIVA (COORDENADOR PEDAGOGICO) -;Un. Adm:(192228) E.E. 20 DE MARÇO;Em: 18/12/2020

Substituído: (274326/4) BRENO DE LIMA SILVA

CONTRATO/SEDUC/40154/2020 DE: 19/11/2020

Processo Nº: 1000003434104

Contratado: (230010/33) NARA SIRLEI DE MAGALHAES,CPF: 959.632.781-04;Cargo/Função: (3506) CONTR.TEMP.FUNCAO PROF.

HABILITADO;Ref:B-001;CH: 20H

Hab.:LICENCIATURA PLENA EM EDUCAÇÃO FISICA;Motivo:DEDICAO EXCLUSIVA (COORDENADOR PEDAGOGICO) -;Un. Adm:(012050) E. E. IRENE GOMES DE CAMPOS;Em: 18/12/2020

Substituído: (286609/1) UANDERSON LUIZ SILVESTRE DE CARVALHO

CONTRATO/SEDUC/40155/2020 DE: 19/11/2020

Processo Nº: 1000003440620

Contratado: (230295/36) AURIZETE JUVENCIO DOS SANTOS,CPF: 626.917.401-53;Cargo/Função: (3506) CONTR.TEMP.FUNCAO PROF.

HABILITADO;Ref:B-001;CH: 03H

Hab.:LICENCIATURA PLENA EM LETRAS/PORTUGUES/ESPANHOL;Motivo:DESIGNACAO PARA ORGAO CENTRAL -;Un. Adm:(010456) E. E. FILOGONIO CORREA;Em: 18/12/2020

Substituído: (71419/34) GUSTAVO KONOPATZKI

CONTRATO/SEDUC/40156/2020 DE: 19/11/2020

Processo Nº: 1000003432888

Contratado: (230370/9) NAHYMA RAYANNE ARAGO OLIVEIRA,CPF: 725.434.771-87;Cargo/Função: (3506) CONTR.TEMP.FUNCAO PROF.

HABILITADO;Ref:B-001;CH: 02H

Hab.:LICENCIATURA PLENA EM HISTÓRIA;Motivo:DESIGNACAO PARA ORGAO CENTRAL -;Un. Adm:(009326) E.E. Pe. ERNESTO CAMILO BARRETO;Em: 18/12/2020

Substituído: (61061/5) CRISTIANE DOS SANTOS SILVA

CONTRATO/SEDUC/40157/2020 DE: 19/11/2020

Processo Nº: 1000003433887

Contratado: (230385/52) ADRIANA ANUNCIATA LUZ,CPF: 700.170.691-49;Cargo/Função: (3506) CONTR.TEMP.FUNCAO PROF. HABILITADO;Ref:B-001;CH: 16H

Hab.:LICENCIATURA PLENA EM MATEMATICA;Motivo:DEDICAO EXCLUSIVA (DIRETOR) -;Un. Adm:(011959) E.E. GONÇALO BOTELHO DE CAMPOS;Em: 18/12/2020

Substituído: (101477/32) SHIRLEY DE OLIVEIRA CARDOSO

CONTRATO/SEDUC/40158/2020 DE: 19/11/2020
 Processo Nº: 1000003436202
 Contratado: (231546/11) TATIANE SANTANA DE ALMEIDA,CPF: 019.300.511-58;Cargo/Função: (3506) CONTR.TEMP.FUNCAO PROF.
HABILITADO;Ref:B-001;CH: 05H
 Hab.:LICENCIATURA PLENA EM MATEMATICA;Motivo:DESIGNACAO PARA OUTRA UNIDADE (ASSESSORIA/CEFAPRO/OUTRAS) -;Un. Adm:(011134) E.E. LA SALLE;Em: 18/12/2020
 Substituído: (140832/4) EUDES ARRAIS GOIS

CONTRATO/SEDUC/40159/2020 DE: 19/11/2020
 Processo Nº: 1000003440612
 Contratado: (231670/41) VIVIANI TEREZINHA STASCZAK,CPF: 835.346.601-53;Cargo/Função: (3506) CONTR.TEMP.FUNCAO PROF.
HABILITADO;Ref:B-001;CH: 12H
 Hab.:LICENCIATURA PLENA EM GEOGRAFIA;Motivo:CEDÊNCIA PARA OUTRO ÓRGÃO, OU PODER - COM ÔNUS C/RESSARCIMENTO;Un. Adm:(013498) E.E 12 DE ABRIL;Em: 18/12/2020
 Substituído: (97732/14) REGINALDO MARCOLAN

CONTRATO/SEDUC/40160/2020 DE: 19/11/2020
 Processo Nº: 1000003430564
 Contratado: (231741/22) AUXILIADORA MARIA DE CAMPOS,CPF: 241.518.741-00;Cargo/Função: (3506) CONTR.TEMP.FUNCAO PROF.
HABILITADO;Ref:B-001;CH: 19H
 Hab.:LICENCIATURA PLENA EM GEOGRAFIA;Motivo:DESIGNACAO PARA ORGAO CENTRAL -;Un. Adm:(009423) E.E. BARAO DE MELGACO;Em: 18/12/2020
 Substituído: (87119/2) VANIA DA SILVA

CONTRATO/SEDUC/40161/2020 DE: 19/11/2020
 Processo Nº: 1000003439538
 Contratado: (231771/10) IVANI SOUZA MELLO,CPF: 815.903.421-00;Cargo/Função: (3506) CONTR.TEMP.FUNCAO PROF. **HABILITADO;Ref:B-001;CH: 21H**
 Hab.:LICENCIATURA PLENA EM QUIMICA;Motivo:LICENÇA PARA QUALIFICAÇÃO PROFISSIONAL -;Un. Adm:(009520) E.E. ANDRE AVELINO RIBEIRO;Em: 18/12/2020
 Substituído: (140212/2) RICARDO CARDOSO

CONTRATO/SEDUC/40162/2020 DE: 19/11/2020
 Processo Nº: 1000003441854
 Contratado: (231861/20) PATRICIA DA COSTA,CPF: 001.166.901-27;Cargo/Função: (3506) CONTR.TEMP.FUNCAO PROF. **HABILITADO;Ref:B-001;CH: 03H**
 Hab.:LICENCIATURA PLENA EM MATEMATICA;Motivo:DESIGNACAO/REGIME DE COLABORACAO (ESTADO/MUNICIPIO) -;Un. Adm:(011410) E.E. FRANCISCO DOURADO;Em: 18/12/2020
 Substituído: (75194/2) CLAUDIA MARQUES ROCHA LIMA SCHARFENBERG

CONTRATO/SEDUC/40163/2020 DE: 19/11/2020
 Processo Nº: 1000003436578
 Contratado: (231966/34) CARMEN DE SOUZA SANTOS MORAIS,CPF: 513.519.351-00;Cargo/Função: (3506) CONTR.TEMP.FUNCAO PROF.
HABILITADO;Ref:B-001;CH: 17H
 Hab.:LICENCIATURA PLENA EM HISTÓRIA;Motivo:DESIGNACAO PARA OUTRA UNIDADE (ASSESSORIA/CEFAPRO/OUTRAS) -;Un. Adm:(011401) E.E. ANTONIO CRISTINO CORTES;Em: 18/12/2020
 Substituído: (37956/1) LUCIENE DE MORAIS ROSA

CONTRATO/SEDUC/40164/2020 DE: 19/11/2020
 Processo Nº: 1000003434410
 Contratado: (232023/29) SEBASTIANA FRANCISCA CORREA,CPF: 537.983.501-59;Cargo/Função: (3506) CONTR.TEMP.FUNCAO PROF.
HABILITADO;Ref:B-001;CH: 20H
 Hab.:LICENCIATURA PLENA EM GEOGRAFIA;Motivo:DEDICACAO EXCLUSIVA (COORDENADOR PEDAGOGICO) -;Un. Adm:(010596) E.E. PRESIDENTE MEDICI;Em: 18/12/2020
 Substituído: (124465/37) VERA MARCE CACHO

CONTRATO/SEDUC/40165/2020 DE: 19/11/2020
 Processo Nº: 1000003431015
 Contratado: (232098/36) WENDERSON ALVES DE OLIVEIRA,CPF: 727.329.701-15;Cargo/Função: (3506) CONTR.TEMP.FUNCAO PROF.
HABILITADO;Ref:B-001;CH: 20H
 Hab.:LICENCIATURA PLENA EM FISICA;Motivo:LICENÇA PARA QUALIFICAÇÃO PROFISSIONAL -;Un. Adm:(009547) E.E. PASCOAL RAMOS;Em: 18/12/2020
 Substituído: (84975/1) CASSIO ARAUJO DO NASCIMENTO

CONTRATO/SEDUC/40166/2020 DE: 19/11/2020
 Processo Nº: 1000003435428
 Contratado: (232142/30) GILMARCO RIBEIRO NOGUEIRA,CPF: 830.749.452-49;Cargo/Função: (3506) CONTR.TEMP.FUNCAO PROF.
HABILITADO;Ref:B-001;CH: 08H
 Hab.:LICENCIATURA PLENA EM MATEMATICA;Motivo:DESIGNACAO PARA ORGAO CENTRAL -;Un. Adm:(010057) E.E. DIONE AUGUSTA SILVA SOUZA;Em: 18/12/2020
 Substituído: (135076/3) CARLOS ROBERTO PEREIRA

CONTRATO/SEDUC/40167/2020 DE: 19/11/2020
 Processo Nº: 1000003436511
 Contratado: (232142/31) GILMARCO RIBEIRO NOGUEIRA,CPF: 830.749.452-49;Cargo/Função: (3506) CONTR.TEMP.FUNCAO PROF.
HABILITADO;Ref:B-001;CH: 12H
 Hab.:LICENCIATURA PLENA EM MATEMATICA;Motivo:DEDICACAO EXCLUSIVA (COORDENADOR PEDAGOGICO) -;Un. Adm:(010057) E.E. DIONE AUGUSTA SILVA SOUZA;Em: 18/12/2020
 Substituído: (133970/33) MARGARETH PEDROSO DA SILVA

CONTRATO/SEDUC/40168/2020 DE: 19/11/2020
 Processo Nº: 1000003436551
 Contratado: (232213/32) EDNA MENDES JADGEWSKI,CPF: 006.905.501-70;Cargo/Função: (3506) CONTR.TEMP.FUNCAO PROF. **HABILITADO;Ref:B-001;CH: 12H**
 Hab.:LICENCIATURA PLENA EM HISTÓRIA;Motivo:DEDICACAO EXCLUSIVA (DIRETOR) / PEB -;Un. Adm:(009482) E.E. PROF. HELIODORO CAPISTRANO DA SILVA;Em: 18/12/2020
 Substituído: (62000/4) EDINILSON LUIZ GONSALVES

CONTRATO/SEDUC/40169/2020 DE: 19/11/2020

Processo Nº: 1000003439420
 Contratado: (23264/39) GISLENE DE SOUZA NUNES VELOSO,CPF: 673.892.106-30;Cargo/Função: (3506) CONTR.TEMP.FUNCAO PROF.
HABILITADO;Ref:B-001;CH: 20H
 Hab.:LICENCIATURA PLENA EM HISTÓRIA;Motivo:LICENÇA PARA QUALIFICAÇÃO PROFISSIONAL -;Un. Adm:(106020) E.E. PROFª. ELIZABETH MARIA BASTOS;Em: 18/12/2020
 Substituído: (233909/1) LUCIANA COELHO GAMA

CONTRATO/SEDUC/40170/2020 DE: 19/11/2020
 Processo Nº: 1000003436137
 Contratado: (233693/3) CELIA REGINA VIANA DOS SANTOS,CPF: 006.812.301-93;Cargo/Função: (3506) CONTR.TEMP.FUNCAO PROF.
HABILITADO;Ref:B-001;CH: 10H
 Hab.:LICENCIATURA PLENA EM MATEMATICA;Motivo:DESIGNACAO PARA OUTRA UNIDADE (ASSESSORIA/CEFAPRO/OUTRAS) -;Un. Adm:(013730) E.E. PROFª. ALDA GAWLINSKI SCOPEL;Em: 18/12/2020
 Substituído: (87215/1) VILSON VALDEMAR RUVER

CONTRATO/SEDUC/40171/2020 DE: 19/11/2020
 Processo Nº: 1000003436556
 Contratado: (233901/7) SANDRA FRANCISCA MARCAL,CPF: 954.496.801-63;Cargo/Função: (3506) CONTR.TEMP.FUNCAO PROF. **HABILITADO;Ref:B-001;CH: 18H**
 Hab.:LICENCIATURA PLENA EM BIOLOGIA;Motivo:DESIGNACAO PARA ORGAO CENTRAL -;Un. Adm:(010421) E.E. Pe. WANIR DELFINO CESAR;Em: 18/12/2020
 Substituído: (30360/1) LUIZ CARLOS TROVO

CONTRATO/SEDUC/40172/2020 DE: 19/11/2020
 Processo Nº: 1000003436394
 Contratado: (234015/42) EUNICE DOS SANTOS SOUSA,CPF: 009.384.631-28;Cargo/Função: (3506) CONTR.TEMP.FUNCAO PROF. **HABILITADO;Ref:B-001;CH: 03H**
 Hab.:LICENCIATURA PLENA EM LETRAS/PORTUGUES/INGLÊS;Motivo:DEDICACAO EXCLUSIVA (COORDENADOR PEDAGOGICO) -;Un. Adm:(014206) E.E. ALEXANDRE QUIRINO SOUZA;Em: 18/12/2020
 Substituído: (106180/20) AURINETE VIEIRA LIMA DA FONSECA

CONTRATO/SEDUC/40173/2020 DE: 19/11/2020
 Processo Nº: 1000003452676
 Contratado: (234477/46) CIRLEIA NUNES DA SILVA BERNARDINO,CPF: 008.929.001-13;Cargo/Função: (3506) CONTR.TEMP.FUNCAO PROF.
HABILITADO;Ref:B-001;CH: 04H
 Hab.:LICENCIATURA PLENA EM MATEMATICA;Motivo:READAPTACAO -;Un. Adm:(013943) E.E. GOV. JOAO PONCE DE ARRUDA;Em: 18/12/2020
 Substituído: (49930/10) ELMA DE OLIVEIRA

CONTRATO/SEDUC/40174/2020 DE: 19/11/2020
 Processo Nº: 1000003453322
 Contratado: (234477/47) CIRLEIA NUNES DA SILVA BERNARDINO,CPF: 008.929.001-13;Cargo/Função: (3506) CONTR.TEMP.FUNCAO PROF.
HABILITADO;Ref:B-001;CH: 04H
 Hab.:LICENCIATURA PLENA EM MATEMATICA;Motivo:READAPTACAO -;Un. Adm:(013978) E.E. 25 DE OUTUBRO;Em: 18/12/2020
 Substituído: (49930/10) ELMA DE OLIVEIRA

CONTRATO/SEDUC/40175/2020 DE: 19/11/2020
 Processo Nº: 1000003432962
 Contratado: (234625/16) SILVIA SIMONIK DOMINGOS,CPF: 019.574.201-03;Cargo/Função: (3506) CONTR.TEMP.FUNCAO PROF. **HABILITADO;Ref:B-001;CH: 06H**
 Hab.:LICENCIATURA PLENA EM GEOGRAFIA;Motivo:DEDICACAO EXCLUSIVA (DIRETOR) -;Un. Adm:(155136) E.E. FARLEY ROSSI VIELLA;Em: 18/12/2020
 Substituído: (215052/4) ELIANE SANT ANA PEREIRA

CONTRATO/SEDUC/40176/2020 DE: 19/11/2020
 Processo Nº: 1000003434439
 Contratado: (234718/27) LUCIENE MATOS DO CARMO,CPF: 012.359.011-65;Cargo/Função: (3506) CONTR.TEMP.FUNCAO PROF. **HABILITADO;Ref:B-001;CH: 15H**
 Hab.:LICENCIATURA PLENA EM LETRAS/PORTUGUES/INGLÊS;Motivo:DEDICACAO EXCLUSIVA (COORDENADOR PEDAGOGICO) -;Un. Adm:(013730) E.E. PROFª. ALDA GAWLINSKI SCOPEL;Em: 18/12/2020
 Substituído: (105264/21) ELISANGELA RICCI

CONTRATO/SEDUC/40177/2020 DE: 19/11/2020
 Processo Nº: 1000003434390
 Contratado: (234822/16) SILVANA DA SILVA OLIVEIRA,CPF: 026.835.189-94;Cargo/Função: (3506) CONTR.TEMP.FUNCAO PROF.
HABILITADO;Ref:B-001;CH: 08H
 Hab.:LICENCIATURA PLENA EM GEOGRAFIA;Motivo:DESIGNACAO PARA OUTRA UNIDADE (ASSESSORIA/CEFAPRO/OUTRAS) -;Un. Adm:(015334) E.E. IR. LUCINDA FACHINI;Em: 18/12/2020
 Substituído: (60720/17) SIRLEY MARIA FRAGA BORGES

CONTRATO/SEDUC/40178/2020 DE: 19/11/2020
 Processo Nº: 1000003456420
 Contratado: (235349/43) MARCIA DE MAGALHAES SANTOS,CPF: 627.380.461-34;Cargo/Função: (3506) CONTR.TEMP.FUNCAO PROF.
HABILITADO;Ref:B-001;CH: 03H
 Hab.:LICENCIATURA PLENA EM MATEMATICA;Motivo:READAPTACAO -;Un. Adm:(016047) E.E. JOAO MONTEIRO SOBRINHO;Em: 18/12/2020
 Substituído: (86599/30) LEANDRO GOMES DALLAZEM

CONTRATO/SEDUC/40179/2020 DE: 19/11/2020
 Processo Nº: 1000003440850
 Contratado: (235436/38) ANNA PAULA LINS BRANDAO,CPF: 013.217.261-55;Cargo/Função: (3506) CONTR.TEMP.FUNCAO PROF. **HABILITADO;Ref:B-001;CH: 01H**
 Hab.:LICENCIATURA PLENA EM ARTES VISUAIS;Motivo:DEDICACAO EXCLUSIVA (COORDENADOR PEDAGOGICO) -;Un. Adm:(060194) E.E. PROFª. MARIA DE LOURDES H. MORAES;Em: 18/12/2020
 Substituído: (121005/31) IRENE PINHEIRO MONTALVAO SILVA

CONTRATO/SEDUC/40180/2020 DE: 19/11/2020
 Processo Nº: 1000003436224
 Contratado: (235686/28) SIMONE DOS SANTOS ANGELO,CPF: 021.870.821-13;Cargo/Função: (3506) CONTR.TEMP.FUNCAO PROF.
HABILITADO;Ref:B-001;CH: 20H
 Hab.:LICENCIATURA PLENA EM MATEMATICA;Motivo:DEDICACAO EXCLUSIVA (DIRETOR) -;Un. Adm:(045098) E.E. JOAO CATARINO DE SOUZA;Em: 18/12/2020

Substituído: (252905/1) MICHELE HELENA MENDES

CONTRATO/SEDUC/40181/2020 DE: 19/11/2020
 Processo Nº: 1000003432440
 Contratado: (236033/17) LEILA DOS SANTOS TAVARES,CPF:
 615.502.212-72;Cargo/Função: (3506) CONTR.TEMP.FUNCAO PROF.
 HABILITADO;Ref:B-001;CH: 04H
 Hab.:LICENCIATURA PLENA EM FILOSOFIA/HISTORIA;Motivo:DESIGNACAO PARA ORGAO
 CENTRAL -;Un. Adm:(009547) E.E. PASCOAL RAMOS;Em: 18/12/2020
 Substituído: (200410/2) MARIA LECY DAVID DE OLIVEIRA

CONTRATO/SEDUC/40182/2020 DE: 19/11/2020
 Processo Nº: 1000003433358
 Contratado: (236203/13) NATALICE APARECIDA DA SILVA,CPF:
 346.401.931-49;Cargo/Função: (3506) CONTR.TEMP.FUNCAO PROF.
 HABILITADO;Ref:B-001;CH: 20H
 Hab.:LICENCIATURA PLENA EM PEDAGOGIA;Motivo:DESIGNACAO PARA ORGAO CENTRAL
 -;Un. Adm:(021628) E.E. RODOLFO AUGUSTO T. CURVO;Em: 18/12/2020
 Substituído: (82755/2) MARIA CLAUDIA MAQUEA ROCHA MATTIA

CONTRATO/SEDUC/40183/2020 DE: 19/11/2020
 Processo Nº: 1000003430550
 Contratado: (236275/33) IRACI GUIMARAES DABELA,CPF: 189.045.642-04;Cargo/
 Função: (3506) CONTR.TEMP.FUNCAO PROF. HABILITADO;Ref:B-001;CH: 20H
 Hab.:LICENCIATURA PLENA EM LETRAS/PORTUGUES/ESPANHOL;Motivo:DEDICACAO
 EXCLUSIVA (DIRETOR) -;Un. Adm:(044245) E.E. PROFª. AMELIA DE OLIVEIRA
 SILVA;Em: 18/12/2020
 Substituído: (145061/8) JOSE BENEDITO MACHADO

CONTRATO/SEDUC/40184/2020 DE: 19/11/2020
 Processo Nº: 1000003435967
 Contratado: (236312/22) ALTAIR BARBOSA RODRIGUES DE OLIVEIRA,CPF:
 964.593.521-00;Cargo/Função: (3506) CONTR.TEMP.FUNCAO PROF.
 HABILITADO;Ref:B-001;CH: 05H
 Hab.:LICENCIATURA PLENA EM FILOSOFIA;Motivo:DEDICACAO EXCLUSIVA (DIRETOR)
 -;Un. Adm:(013404) E.E. Des. MILTON ARMANDO POMPEU DE BARROS;Em:
 18/12/2020
 Substituído: (290070/1) RAIMUNDO CARDOSO DA SILVA FILHO

CONTRATO/SEDUC/40185/2020 DE: 19/11/2020
 Processo Nº: 1000003456839
 Contratado: (236471/17) MARCOS GOULART BORGES,CPF: 352.363.451-20;Cargo/
 Função: (3506) CONTR.TEMP.FUNCAO PROF. HABILITADO;Ref:B-001;CH: 01H
 Hab.:LICENCIATURA PLENA EM HISTÓRIA;Motivo:READAPTACAO -;Un. Adm:(010057)
 E.E. DIONE AUGUSTA SILVA SOUZA;Em: 18/12/2020
 Substituído: (131450/3) ALINE TABOSA VAZ

CONTRATO/SEDUC/40186/2020 DE: 19/11/2020
 Processo Nº: 1000003440209
 Contratado: (236476/52) ANA MARCIANE FERNANDES LEITE DE ALMEIDA,CPF:
 011.416.481-99;Cargo/Função: (3506) CONTR.TEMP.FUNCAO PROF.
 HABILITADO;Ref:B-001;CH: 10H
 Hab.:LICENCIATURA PLENA EM EDUCAÇÃO FISICA;Motivo:DEDICACAO EXCLUSIVA
 (DIRETOR) -;Un. Adm:(013129) E.E. VERENA LEITE DE BRITO;Em: 18/12/2020
 Substituído: (67234/12) SONIA CORREA DE MORAIS

CONTRATO/SEDUC/40187/2020 DE: 19/11/2020
 Processo Nº: 1000003432670
 Contratado: (236496/16) SILVANA MACHADO SILVA,CPF: 027.962.581-22;Cargo/
 Função: (3506) CONTR.TEMP.FUNCAO PROF. HABILITADO;Ref:B-001;CH: 12H
 Hab.:LICENCIATURA PLENA EM MATEMATICA;Motivo:READAPTACAO -;Un.
 Adm:(014990) E.E. CAMPOS SALES;Em: 18/12/2020
 Substituído: (87305/1) SILVANA APARECIDA GOMES

CONTRATO/SEDUC/40188/2020 DE: 19/11/2020
 Processo Nº: 1000003432463
 Contratado: (236613/20) LOAMI ALBUQUERQUE GAMA LOPES,CPF:
 005.286.361-11;Cargo/Função: (3506) CONTR.TEMP.FUNCAO PROF.
 HABILITADO;Ref:B-001;CH: 20H
 Hab.:LICENCIATURA PLENA EM HISTÓRIA;Motivo:DEDICACAO EXCLUSIVA
 (COORDENADOR PEDAGOGICO) -;Un. Adm:(009571) E.E. DR. HELIO PALMA DE
 ARRUDA;Em: 18/12/2020
 Substituído: (120846/11) CARLOS EDUARDO DE ANDRADE MARCHI

CONTRATO/SEDUC/40189/2020 DE: 19/11/2020
 Processo Nº: 1000003437040
 Contratado: (236773/26) LAIS GALVAO,CPF: 038.152.451-50;Cargo/Função:
 (3506) CONTR.TEMP.FUNCAO PROF. HABILITADO;Ref:B-001;CH: 12H
 Hab.:LICENCIATURA PLENA EM MATEMATICA;Motivo:DESIGNACAO PARA OUTRA UNIDADE
 (ASSESSORIA/CEFAPRO/OUTRAS) -;Un. Adm:(176427) E. E. JOAO BATISTA DE
 ALMEIDA;Em: 18/12/2020
 Substituído: (49632/33) JOANIL DA SILVA FONTES

CONTRATO/SEDUC/40190/2020 DE: 19/11/2020
 Processo Nº: 1000003450366
 Contratado: (236783/30) JOCINEIDE BOM DESPACHO NASCIMENTO,CPF:
 453.132.611-34;Cargo/Função: (3506) CONTR.TEMP.FUNCAO PROF.
 HABILITADO;Ref:B-001;CH: 12H
 Hab.:LICENCIATURA PLENA EM LETRAS/PORTUGUES;Motivo:DESIGNACAO PARA ORGAO
 CENTRAL -;Un. Adm:(094439) E.E. DIVA HUGUENEY DE SIQUEIRA BASTOS;Em:
 18/12/2020
 Substituído: (40070/2) MARIZE BUENO DE SOUZA SOARES

CONTRATO/SEDUC/40191/2020 DE: 19/11/2020
 Processo Nº: 1000003430525
 Contratado: (236893/32) FLAVIO JOACIR DAVINO DA SILVA,CPF:
 317.705.251-49;Cargo/Função: (3506) CONTR.TEMP.FUNCAO PROF.
 HABILITADO;Ref:B-001;CH: 12H
 Hab.:LICENCIATURA PLENA EM EDUCAÇÃO FISICA;Motivo:CEDÊNCIA PARA OUTRO
 ORGÃO OU PODER - SEM ONUS -;Un. Adm:(009423) E.E. BARAO DE MELGACO;Em:
 18/12/2020
 Substituído: (26162/1) LUIZ BENEDITO PINTO FILHO

CONTRATO/SEDUC/40192/2020 DE: 19/11/2020
 Processo Nº: 1000003438393
 Contratado: (236963/44) EVA VILMA SANTOS DE FARIA DOMINGOS,CPF:

545.630.111-34;Cargo/Função: (3506) CONTR.TEMP.FUNCAO PROF.
 HABILITADO;Ref:B-001;CH: 03H
 Hab.:LICENCIATURA PLENA EM EDUCAÇÃO FISICA;Motivo:DEDICACAO EXCLUSIVA
 (COORDENADOR PEDAGOGICO) -;Un. Adm:(012718) E.E. BEL. RIBEIRO DE
 ARRUDA;Em: 18/12/2020
 Substituído: (256587/8) ROSELI HURTADO DA CRUZ

CONTRATO/SEDUC/40193/2020 DE: 19/11/2020
 Processo Nº: 1000003433284
 Contratado: (237222/23) ELIANE MORAES DA CRUZ GOMES,CPF:
 012.699.831-05;Cargo/Função: (3506) CONTR.TEMP.FUNCAO PROF.
 HABILITADO;Ref:B-001;CH: 02H
 Hab.:LICENCIATURA PLENA EM GEOGRAFIA;Motivo:DEDICACAO EXCLUSIVA
 (COORDENADOR PEDAGOGICO) -;Un. Adm:(013943) E.E. GOV. JOAO PONCE DE
 ARRUDA;Em: 18/12/2020
 Substituído: (47895/37) ANDREIA BATISTA DOS SANTOS FERRARI

CONTRATO/SEDUC/40194/2020 DE: 19/11/2020
 Processo Nº: 1000003433206
 Contratado: (237222/25) ELIANE MORAES DA CRUZ GOMES,CPF:
 012.699.831-05;Cargo/Função: (3506) CONTR.TEMP.FUNCAO PROF.
 HABILITADO;Ref:B-001;CH: 03H
 Hab.:LICENCIATURA PLENA EM GEOGRAFIA;Motivo:DEDICACAO EXCLUSIVA
 (COORDENADOR PEDAGOGICO) -;Un. Adm:(013943) E.E. GOV. JOAO PONCE DE
 ARRUDA;Em: 18/12/2020
 Substituído: (62664/6) ELIANE APARECIDA DE ALMEIDA FONSECA

CONTRATO/SEDUC/40195/2020 DE: 19/11/2020
 Processo Nº: 1000003433252
 Contratado: (237222/26) ELIANE MORAES DA CRUZ GOMES,CPF:
 012.699.831-05;Cargo/Função: (3506) CONTR.TEMP.FUNCAO PROF.
 HABILITADO;Ref:B-001;CH: 02H
 Hab.:LICENCIATURA PLENA EM GEOGRAFIA;Motivo:DEDICACAO EXCLUSIVA (DIRETOR)
 -;Un. Adm:(013943) E.E. GOV. JOAO PONCE DE ARRUDA;Em: 18/12/2020
 Substituído: (49468/4) CLEYDE ANDREOTTI

CONTRATO/SEDUC/40196/2020 DE: 19/11/2020
 Processo Nº: 1000003435666
 Contratado: (237541/16) ZELANDES SANTIAGO DOS SANTOS,CPF:
 161.464.761-53;Cargo/Função: (3506) CONTR.TEMP.FUNCAO PROF.
 HABILITADO;Ref:B-001;CH: 20H
 Hab.:LICENCIATURA PLENA EM DOCENCIA NAS CIENCIAS HUMANAS;Motivo:DEDICACAO
 EXCLUSIVA (COORDENADOR PEDAGOGICO) -;Un. Adm:(104248) E.E. JAIME VERISSIMO
 DE CAMPOS JR. - JAIMINHO;Em: 18/12/2020
 Substituído: (61195/33) ALEXSANDRA GOMES AQUINO DA SILVA

CONTRATO/SEDUC/40197/2020 DE: 19/11/2020
 Processo Nº: 1000003441917
 Contratado: (237742/32) JULIANA BARBIERI NOSSOL,CPF: 025.566.671-33;Cargo/
 Função: (3506) CONTR.TEMP.FUNCAO PROF. HABILITADO;Ref:B-001;CH: 06H
 Hab.:LICENCIATURA PLENA EM HISTÓRIA;Motivo:DEDICACAO EXCLUSIVA
 (COORDENADOR PEDAGOGICO) -;Un. Adm:(148091) E.E. JARDIM UNIVERSITARIO;Em:
 18/12/2020
 Substituído: (273434/5) ELIE BORIS ZUSSA IVANOFF

CONTRATO/SEDUC/40198/2020 DE: 19/11/2020
 Processo Nº: 1000003450378
 Contratado: (237787/22) ROSEMARY JULIANI FERREIRA,CPF:
 976.193.291-53;Cargo/Função: (3506) CONTR.TEMP.FUNCAO PROF.
 HABILITADO;Ref:B-001;CH: 08H
 Hab.:LICENCIATURA PLENA EM GEOGRAFIA;Motivo:LICENÇA PARA QUALIFICAÇÃO
 PROFISSIONAL -;Un. Adm:(013404) E.E. Des. MILTON ARMANDO POMPEU DE
 BARROS;Em: 18/12/2020
 Substituído: (121184/16) RINALDO MARQUES PADILHA

CONTRATO/SEDUC/40199/2020 DE: 19/11/2020
 Processo Nº: 1000003441792
 Contratado: (237802/9) LEONIDIA DA CRUZ E SILVA,CPF: 502.605.021-20;Cargo/
 Função: (3506) CONTR.TEMP.FUNCAO PROF. HABILITADO;Ref:B-001;CH: 20H
 Hab.:LICENCIATURA PLENA EM LETRAS/PORTUGUES/INGLÊS;Motivo:DESIGNACAO PARA
 ORGAO CENTRAL -;Un. Adm:(020516) E.E. DR. MARIO DE CASTRO;Em: 18/12/2020
 Substituído: (70847/5) SORAIA IBRAHIM ALI

CONTRATO/SEDUC/40200/2020 DE: 19/11/2020
 Processo Nº: 1000003436337
 Contratado: (237870/13) JUCILEIDE MARIA DE SIQUEIRA ALMEIDA,CPF:
 274.992.601-78;Cargo/Função: (3506) CONTR.TEMP.FUNCAO PROF.
 HABILITADO;Ref:B-001;CH: 20H
 Hab.:LICENCIATURA PLENA EM PEDAGOGIA;Motivo:DEDICACAO EXCLUSIVA (DIRETOR)
 -;Un. Adm:(014630) E.E. Pe. EZEQUIEL RAMIN;Em: 18/12/2020
 Substituído: (51627/44) IDERCI FERREIRA DE OLIVEIRA

CONTRATO/SEDUC/40201/2020 DE: 19/11/2020
 Processo Nº: 1000003434680
 Contratado: (237904/39) FABIANA GERMANA DA CONCEICAO,CPF:
 012.535.861-01;Cargo/Função: (3506) CONTR.TEMP.FUNCAO PROF.
 HABILITADO;Ref:B-001;CH: 08H
 Hab.:LICENCIATURA PLENA EM LETRAS/PORTUGUES/INGLÊS;Motivo:DESIGNACAO/
 REGIME DE COLABORACAO (ESTADO/MUNICIPIO) -;Un. Adm:(158364) E.E. TEREZINHA
 DE JESUS SILVA;Em: 18/12/2020
 Substituído: (45218/10) IZABEL CRISTINA DE SANTANA BARRETO

CONTRATO/SEDUC/40202/2020 DE: 19/11/2020
 Processo Nº: 1000003436275
 Contratado: (237910/17) SONIA MARA PAIVA CAVALCANTE,CPF:
 033.433.698-88;Cargo/Função: (3506) CONTR.TEMP.FUNCAO PROF.
 HABILITADO;Ref:B-001;CH: 20H
 Hab.:LICENCIATURA PLENA EM PEDAGOGIA;Motivo:LICENÇA PARA QUALIFICAÇÃO
 PROFISSIONAL -;Un. Adm:(009474) E.E. SOUZA BANDEIRA;Em: 18/12/2020
 Substituído: (123785/5) NEIDE DA SILVA CAMPOS

CONTRATO/SEDUC/40203/2020 DE: 19/11/2020
 Processo Nº: 1000003453498
 Contratado: (237972/22) BENEDITA FERREIRA DE ALMEIDA,CPF:
 688.341.871-72;Cargo/Função: (3506) CONTR.TEMP.FUNCAO PROF.
 HABILITADO;Ref:B-001;CH: 04H

Hab.: LICENCIATURA PLENA EM LETRAS/PORTUGUES/ESPANHOL; Motivo: DESIGNACAO PARA ORGAO CENTRAL -; Un. Adm: (010421) E.E. Pe. WANIR DELFINO CESAR; Em: 18/12/2020

Substituído: (200556/3) ANA LUIZA ZINEZI

CONTRATO/SEDUC/40204/2020 DE: 19/11/2020

Processo Nº: 1000003437778
Contratado: (238026/9) EDVILMA DA SILVA BISPO DE SA, CPF: 728.733.701-06; Cargo/Função: (3506) CONTR. TEMP. FUNCAO PROF. HABILITADO; Ref: B-001; CH: 12H

Hab.: LICENCIATURA PLENA EM LETRAS/PORTUGUES/INGLÊS; Motivo: DEDICACAO EXCLUSIVA (COORDENADOR PEDAGOGICO) -; Un. Adm: (012556) E.E. SANTA CLAUDINA; Em: 18/12/2020

Substituído: (131078/19) KENIA MARIA CORREA DA SILVA

CONTRATO/SEDUC/40205/2020 DE: 19/11/2020

Processo Nº: 1000003456012
Contratado: (238068/17) ELAINE DA ROSA BUENO, CPF: 027.498.801-14; Cargo/Função: (3506) CONTR. TEMP. FUNCAO PROF. HABILITADO; Ref: B-001; CH: 03H

Hab.: LICENCIATURA PLENA EM CIENCIAS BIOLOGICAS; Motivo: DESIGNACAO PARA ORGAO CENTRAL -; Un. Adm: (023329) E.E. MALIK DIDIER NAMER ZAHAFI; Em: 18/12/2020

Substituído: (69494/4) IZABEL CRISTINA BENVENUTI DE OLIVEIRA

CONTRATO/SEDUC/40206/2020 DE: 19/11/2020

Processo Nº: 1000003437359
Contratado: (238107/20) EVA FARIA DA SILVA, CPF: 568.597.911-87; Cargo/Função: (3506) CONTR. TEMP. FUNCAO PROF. HABILITADO; Ref: B-001; CH: 12H
Hab.: LICENCIATURA PLENA EM DOCENCIA NAS CIENCIAS HUMANAS; Motivo: DEDICACAO EXCLUSIVA (DIRETOR) -; Un. Adm: (021091) E.E. CLENIA ROSALINA SOUZA; Em: 18/12/2020

Substituído: (109041/24) ANDERSON DOMINGOS DA SILVA

CONTRATO/SEDUC/40207/2020 DE: 19/11/2020

Processo Nº: 1000003441886
Contratado: (238112/27) VALDIANE SANTOS DE OLIVEIRA, CPF: 934.190.661-04; Cargo/Função: (3506) CONTR. TEMP. FUNCAO PROF. HABILITADO; Ref: B-001; CH: 20H
Hab.: LICENCIATURA PLENA EM HISTÓRIA; Motivo: PERMUTA (ESTADO/ESTADO) -; Un. Adm: (010456) E.E. FILOGONIO CORREA; Em: 18/12/2020

Substituído: (227158/1) DANCIER DA SILVA FREITAS

CONTRATO/SEDUC/40208/2020 DE: 19/11/2020

Processo Nº: 1000003452104
Contratado: (238169/28) LUCILENE RODRIGUES PEREIRA, CPF: 969.585.451-68; Cargo/Função: (3506) CONTR. TEMP. FUNCAO PROF. HABILITADO; Ref: B-001; CH: 04H
Hab.: LICENCIATURA PLENA EM LETRAS/PORTUGUES/ESPANHOL; Motivo: READAPTACAO -; Un. Adm: (012700) E.E. EUCARIS NUNES DA CUNHA MORAES; Em: 18/12/2020

Substituído: (221165/3) MARLENE RODRIGUES DOS SANTOS

CONTRATO/SEDUC/40209/2020 DE: 19/11/2020

Processo Nº: 1000003435348
Contratado: (238436/34) VALDISA MOREIRA DE SOUZA MARCONDES, CPF: 280.172.388-60; Cargo/Função: (3506) CONTR. TEMP. FUNCAO PROF. HABILITADO; Ref: B-001; CH: 15H
Hab.: LICENCIATURA PLENA EM CIENCIAS BIOLOGICAS; Motivo: DEDICACAO EXCLUSIVA (COORDENADOR PEDAGOGICO) -; Un. Adm: (046442) E.E. TANCREDO DE ALMEIDA NEVES; Em: 18/12/2020

Substituído: (209490/3) ROSANGELA DIAS SOARES ANANIAS

CONTRATO/SEDUC/40210/2020 DE: 19/11/2020

Processo Nº: 1000003434024
Contratado: (238452/33) CRISSIE ALINE BARRETO DE ARRUDA E SILVA MONTEIRO, CPF: 730.114.441-53; Cargo/Função: (3506) CONTR. TEMP. FUNCAO PROF. HABILITADO; Ref: B-001; CH: 20H
Hab.: LICENCIATURA PLENA EM QUIMICA; Motivo: DEDICACAO EXCLUSIVA (DIRETOR) -; Un. Adm: (009393) E.E. JOAO BRIENE DE CAMARGO; Em: 18/12/2020

Substituído: (137801/5) APARECIDA DE MAGALHAES LIMA

CONTRATO/SEDUC/40211/2020 DE: 19/11/2020

Processo Nº: 1000003434270
Contratado: (238503/17) ROSA MARIA LEMES ALVES, CPF: 007.365.501-51; Cargo/Função: (3506) CONTR. TEMP. FUNCAO PROF. HABILITADO; Ref: B-001; CH: 09H
Hab.: LICENCIATURA PLENA EM CIENCIAS BIOLOGICAS; Motivo: DEDICACAO EXCLUSIVA (DIRETOR) / PEB -; Un. Adm: (012645) E.E. GAL. CAETANO DE ALBUQUERQUE; Em: 18/12/2020

Substituído: (65253/6) GONCALINA JOENIA MARTINS DO CARMO

CONTRATO/SEDUC/40212/2020 DE: 19/11/2020

Processo Nº: 1000003435879
Contratado: (238528/28) LORRANA MARTINS BERTOLUCI SENA MARQUES, CPF: 025.242.731-99; Cargo/Função: (3506) CONTR. TEMP. FUNCAO PROF. HABILITADO; Ref: B-001; CH: 08H
Hab.: LICENCIATURA PLENA EM LETRAS/PORTUGUES; Motivo: DEDICACAO EXCLUSIVA (COORDENADOR PEDAGOGICO) -; Un. Adm: (015059) E.E. Cel. JOAO N. DE M. MALLEP; Em: 18/12/2020

Substituído: (75407/2) KENIA ALVES RIBEIRO SANTOS

CONTRATO/SEDUC/40213/2020 DE: 19/11/2020

Processo Nº: 1000003436360
Contratado: (238586/13) DARLEY APARECIDO TAVARES FERREIRA, CPF: 003.520.611-03; Cargo/Função: (3506) CONTR. TEMP. FUNCAO PROF. HABILITADO; Ref: B-001; CH: 12H
Hab.: LICENCIATURA PLENA EM CIENCIAS BIOLOGICAS; Motivo: DESIGNACAO PARA OUTRA UNIDADE (ASSESSORIA/CEFAPRO/OUTRAS) -; Un. Adm: (015547) E.E. DOM BOSCO; Em: 18/12/2020

Substituído: (36442/1) MARILAINE DE CASTRO PEREIRA MARQUES

CONTRATO/SEDUC/40214/2020 DE: 19/11/2020

Processo Nº: 1000003450505
Contratado: (238707/36) SOLANGE COELHO DA SILVA, CPF: 991.143.641-15; Cargo/Função: (3506) CONTR. TEMP. FUNCAO PROF. HABILITADO; Ref: B-001; CH: 08H
Hab.: LICENCIATURA PLENA EM GEOGRAFIA; Motivo: READAPTACAO -; Un. Adm: (015253) E.E. LOURENÇO PERUCHI; Em: 18/12/2020

Substituído: (39032/6) JOAO ALVES

CONTRATO/SEDUC/40215/2020 DE: 19/11/2020

Processo Nº: 1000003435974
Contratado: (238878/35) LIGIANE OLIVEIRA DOS SANTOS SOUZA, CPF: 003.595.331-40; Cargo/Função: (3506) CONTR. TEMP. FUNCAO PROF. HABILITADO; Ref: B-001; CH: 05H
Hab.: LICENCIATURA PLENA EM MATEMATICA; Motivo: DEDICACAO EXCLUSIVA (DIRETOR) -; Un. Adm: (014443) CEJA 15 DE OUTUBRO; Em: 18/12/2020

Substituído: (65588/43) MARCO ANTONIO DE ALMEIDA

CONTRATO/SEDUC/40216/2020 DE: 19/11/2020

Processo Nº: 1000003430916
Contratado: (238946/33) RENATO BONFIM DO CARMO PIRES, CPF: 542.304.975-04; Cargo/Função: (3506) CONTR. TEMP. FUNCAO PROF. HABILITADO; Ref: B-001; CH: 10H
Hab.: LICENCIATURA PLENA EM HISTÓRIA; Motivo: DESIGNACAO PARA ORGAO CENTRAL -; Un. Adm: (010154) E.E. ZELIA DA COSTA ALMEIDA; Em: 18/12/2020

Substituído: (59804/3) VITORIO SALES DA CRUZ

CONTRATO/SEDUC/40217/2020 DE: 19/11/2020

Processo Nº: 1000003439776
Contratado: (238958/38) GEANE GERALDA RODRIGUES, CPF: 084.151.048-20; Cargo/Função: (3506) CONTR. TEMP. FUNCAO PROF. HABILITADO; Ref: B-001; CH: 20H
Hab.: LICENCIATURA PLENA EM DOCENCIA NAS CIENCIAS HUMANAS; Motivo: DEDICACAO EXCLUSIVA (DIRETOR) -; Un. Adm: (040452) E.E. GOV. JULIO STRUBING MULLER; Em: 18/12/2020

Substituído: (71034/74) LUCIMAR DE ARRUDA FIALHO DE OLIVEIRA

CONTRATO/SEDUC/40218/2020 DE: 19/11/2020

Processo Nº: 1000003441118
Contratado: (238983/12) FERNANDA APARECIDA ANTUNES DE ARRUDA, CPF: 015.645.651-65; Cargo/Função: (3506) CONTR. TEMP. FUNCAO PROF. HABILITADO; Ref: B-001; CH: 03H
Hab.: LICENCIATURA PLENA EM HISTÓRIA; Motivo: DESIGNACAO PARA ORGAO CENTRAL -; Un. Adm: (104248) E.E. JAIME VERISSIMO DE CAMPOS JR. - JAIMINHO; Em: 18/12/2020

Substituído: (93727/7) JOSE TIARAJU RODRIGUES SCHROEDER

CONTRATO/SEDUC/40219/2020 DE: 19/11/2020

Processo Nº: 1000003456463
Contratado: (239109/18) HELTON JOHNSON MAIA SODRE, CPF: 030.896.031-95; Cargo/Função: (3506) CONTR. TEMP. FUNCAO PROF. HABILITADO; Ref: B-001; CH: 20H
Hab.: LICENCIATURA PLENA EM GEOGRAFIA; Motivo: LICENÇA PARA QUALIFICAÇÃO PROFISSIONAL -; Un. Adm: (096865) E.E. PROFª MARLENE MARQUES DE BARROS; Em: 18/12/2020

Substituído: (109152/40) MAURICIO DOS SANTOS DE OLIVEIRA

CONTRATO/SEDUC/40220/2020 DE: 19/11/2020

Processo Nº: 1000003436766
Contratado: (239186/31) ANTONIELE DE SOUZA NONATO, CPF: 014.591.531-03; Cargo/Função: (3506) CONTR. TEMP. FUNCAO PROF. HABILITADO; Ref: B-001; CH: 06H
Hab.: LICENCIATURA PLENA EM EDUCACAO FISICA; Motivo: DESIGNACAO PARA OUTRA UNIDADE (ASSESSORIA/CEFAPRO/OUTRAS) -; Un. Adm: (044954) E.E. PROFª. ANA TEREZA ALBERNAS; Em: 18/12/2020

Substituído: (89175/2) LAURA OLIVEIRA BURGO

CONTRATO/SEDUC/40221/2020 DE: 19/11/2020

Processo Nº: 1000003436477
Contratado: (239269/18) GONCALINA COSTA MAGALHAES, CPF: 022.113.521-97; Cargo/Função: (3506) CONTR. TEMP. FUNCAO PROF. HABILITADO; Ref: B-001; CH: 10H
Hab.: LICENCIATURA PLENA EM LETRAS/PORTUGUES/ESPANHOL; Motivo: DEDICACAO EXCLUSIVA (COORDENADOR PEDAGOGICO) -; Un. Adm: (009571) E.E. DR. HELIO PALMA DE ARRUDA; Em: 18/12/2020

Substituído: (66791/2) SINVALDO FRANCISCO RODRIGUES

CONTRATO/SEDUC/40222/2020 DE: 19/11/2020

Processo Nº: 1000003452765
Contratado: (239326/35) JOSIANA FERREIRA DE LIMA, CPF: 706.331.501-34; Cargo/Função: (3506) CONTR. TEMP. FUNCAO PROF. HABILITADO; Ref: B-001; CH: 02H
Hab.: LICENCIATURA PLENA EM FISICA; Motivo: DESIGNACAO/REGIME DE COLABORACAO (ESTADO/MUNICIPIO) -; Un. Adm: (106020) E.E. PROFª. ELIZABETH MARIA BASTOS; Em: 18/12/2020

Substituído: (60533/9) ALMINDO PEREIRA DA SILVA FILHO

CONTRATO/SEDUC/40223/2020 DE: 19/11/2020

Processo Nº: 1000003435000
Contratado: (239327/32) RENATA DOS SANTOS DUCA, CPF: 005.232.231-96; Cargo/Função: (3506) CONTR. TEMP. FUNCAO PROF. HABILITADO; Ref: B-001; CH: 08H
Hab.: LICENCIATURA PLENA EM LETRAS/PORTUGUES/ESPANHOL; Motivo: DESIGNACAO PARA ORGAO CENTRAL -; Un. Adm: (012114) E.E. PEDRO GARDES; Em: 18/12/2020

Substituído: (32894/1) CERES DE MORAES GOMES

CONTRATO/SEDUC/40224/2020 DE: 19/11/2020

Processo Nº: 1000003434857
Contratado: (239553/7) ANDRE LUIZ MARTINS, CPF: 689.294.551-15; Cargo/Função: (3506) CONTR. TEMP. FUNCAO PROF. HABILITADO; Ref: B-001; CH: 20H
Hab.: LICENCIATURA PLENA EM FISICA; Motivo: DEDICACAO EXCLUSIVA (DIRETOR) / PEB -; Un. Adm: (049859) E.E. PROFª ELIANE DIGIGOV SANTANA; Em: 18/12/2020

Substituído: (61776/6) JOAO ANTUNES DA SILVA

CONTRATO/SEDUC/40225/2020 DE: 19/11/2020

Processo Nº: 1000003457929
Contratado: (239939/28) MARCIA CRISTINA DOS SANTOS GONCALVES, CPF: 004.800.561-45; Cargo/Função: (3506) CONTR. TEMP. FUNCAO PROF. HABILITADO; Ref: B-001; CH: 04H
Hab.: LICENCIATURA PLENA EM MATEMATICA; Motivo: DEDICACAO EXCLUSIVA (COORDENADOR PEDAGOGICO) -; Un. Adm: (011630) E.E. DR. LEOPOLDO AMBROSIO FILHO; Em: 18/12/2020

Substituído: (125745/9) CLAUDIA REGINA GARRIDO

CONTRATO/SEDUC/40226/2020 DE: 19/11/2020

Processo Nº: 1000003434662



Contratado: (239975/52) JOSENEY PINA FERREIRA DE MATOS JUNIOR, CPF: 030.278.071-88; Cargo/Função: (3506) CONTR. TEMP. FUNCAO PROF. HABILITADO; Ref: B-001; CH: 06H
Hab.: LICENCIATURA PLENA EM FILOSOFIA; Motivo: DESIGNACAO PARA OUTRA UNIDADE (ASSESSORIA/CEFAPRO/OUTRAS) -; Un. Adm: (015458) E.E. VITORIA FURLANI DA RIVA; Em: 18/12/2020
Substituído: (200494/6) ELIZANGELA ALVES SOUSA MARQUES

CONTRATO/SEDUC/40227/2020 DE: 19/11/2020
Processo Nº: 1000003435942
Contratado: (23999/45) MARIA SUELY DE JESUS, CPF: 206.180.851-49; Cargo/Função: (3506) CONTR. TEMP. FUNCAO PROF. HABILITADO; Ref: B-001; CH: 20H
Hab.: LICENCIATURA PLENA EM LETRAS/PORTUGUES; Motivo: PERMUTA (ESTADO/ESTADO) -; Un. Adm: (014443) CEJA 15 DE OUTUBRO; Em: 18/12/2020
Substituído: (71446/4) ROSANGELA ALEXANDRE BUENO

CONTRATO/SEDUC/40228/2020 DE: 19/11/2020
Processo Nº: 1000003438420
Contratado: (240203/27) LAISA LEOCADIO SILVA, CPF: 035.507.091-02; Cargo/Função: (3506) CONTR. TEMP. FUNCAO PROF. HABILITADO; Ref: B-001; CH: 21H
Hab.: LICENCIATURA PLENA EM CIENCIAS BIOLOGICAS; Motivo: DEDICACAO EXCLUSIVA (DIRETOR) -; Un. Adm: (010928) E.E. JOSE SALMEN HANZE; Em: 18/12/2020
Substituído: (55718/4) AMARILSA QUARESMA FERREIRA DA SILVA

CONTRATO/SEDUC/40229/2020 DE: 19/11/2020
Processo Nº: 1000003457051
Contratado: (240443/18) ANA CRISTINA SILVA MIRANDA, CPF: 474.892.001-72; Cargo/Função: (3506) CONTR. TEMP. FUNCAO PROF. HABILITADO; Ref: B-001; CH: 12H
Hab.: LICENCIATURA PLENA EM LETRAS/PORTUGUES/ESPANHOL; Motivo: LICENÇA PARA QUALIFICAÇÃO PROFISSIONAL -; Un. Adm: (010553) E.E. ANDRE LUIZ DA SILVA REIS; Em: 18/12/2020
Substituído: (142324/6) IZABEL DA SILVA RICCI

CONTRATO/SEDUC/40230/2020 DE: 19/11/2020
Processo Nº: 1000003452574
Contratado: (240509/37) VINICIUS MORAES DE MELLO, CPF: 007.437.960-71; Cargo/Função: (3506) CONTR. TEMP. FUNCAO PROF. HABILITADO; Ref: B-001; CH: 02H
Hab.: LICENCIATURA PLENA EM CIENCIAS BIOLOGICAS; Motivo: DEDICACAO EXCLUSIVA (DIRETOR) -; Un. Adm: (014630) E.E. Pe. EZEQUIEL RAMIN; Em: 18/12/2020
Substituído: (112399/8) CLEYDE NUNES PEREIRA DE CARVALHO

CONTRATO/SEDUC/40231/2020 DE: 19/11/2020
Processo Nº: 1000003440453
Contratado: (240832/12) JAQUELINE DOS SANTOS, CPF: 026.093.601-42; Cargo/Função: (3506) CONTR. TEMP. FUNCAO PROF. HABILITADO; Ref: B-001; CH: 03H
Hab.: LICENCIATURA PLENA EM EDUCAÇÃO FISICA; Motivo: READAPTACAO -; Un. Adm: (011231) E.E. DOM AQUINO CORREA; Em: 18/12/2020
Substituído: (100559/11) ANA PAULA ROBERTO FERREIRA

CONTRATO/SEDUC/40232/2020 DE: 19/11/2020
Processo Nº: 1000003455360
Contratado: (240939/18) JACSONIA PEREIRA SILVA, CPF: 890.881.151-68; Cargo/Função: (3506) CONTR. TEMP. FUNCAO PROF. HABILITADO; Ref: B-001; CH: 12H
Hab.: LICENCIATURA PLENA EM ARTES VISUAIS; Motivo: DEDICACAO EXCLUSIVA (COORDENADOR PEDAGOGICO) -; Un. Adm: (117595) E.E. Pe. FIRMO PINTO DUARTE FILHO; Em: 18/12/2020
Substituído: (115149/21) ALAN SERVIO FIRMINO DOS SANTOS

CONTRATO/SEDUC/40233/2020 DE: 19/11/2020
Processo Nº: 1000003439459
Contratado: (240945/28) REGINA ZANETTIN DA SILVA, CPF: 992.637.931-15; Cargo/Função: (3506) CONTR. TEMP. FUNCAO PROF. HABILITADO; Ref: B-001; CH: 11H
Hab.: LICENCIATURA PLENA EM CIENCIAS BIOLOGICAS; Motivo: DEDICACAO EXCLUSIVA (DIRETOR) / PEB -; Un. Adm: (012688) E.E. ANTONIO JOAO RIBEIRO; Em: 18/12/2020
Substituído: (65253/5) GONCALINA JOENIA MARTINS DO CARMO

CONTRATO/SEDUC/40234/2020 DE: 19/11/2020
Processo Nº: 1000003440094
Contratado: (240992/39) JANAINA CABRAL DA SILVA, CPF: 024.644.021-09; Cargo/Função: (3506) CONTR. TEMP. FUNCAO PROF. HABILITADO; Ref: B-001; CH: 11H
Hab.: LICENCIATURA PLENA EM EDUCAÇÃO FISICA; Motivo: DEDICACAO EXCLUSIVA (DIRETOR) / PEB -; Un. Adm: (015687) E.E. OSCAR SOARES; Em: 18/12/2020
Substituído: (128534/5) ANTONIO MARCOS DE ALMEIDA PESSOA

CONTRATO/SEDUC/40235/2020 DE: 19/11/2020
Processo Nº: 1000003455934
Contratado: (241158/23) FABRICIO DA SILVA VERRI, CPF: 877.740.201-44; Cargo/Função: (3506) CONTR. TEMP. FUNCAO PROF. HABILITADO; Ref: B-001; CH: 07H
Hab.: LICENCIATURA PLENA EM HISTÓRIA; Motivo: DESIGNACAO PARA ORGAO CENTRAL -; Un. Adm: (023329) E.E. MALIK DIDIER NAMED ZAHAFI; Em: 18/12/2020
Substituído: (31963/4) BENEDITO JOAO DE SANTANA

CONTRATO/SEDUC/40236/2020 DE: 19/11/2020
Processo Nº: 1000003434715
Contratado: (241271/19) ROSINELY DOS SANTOS BARBOSA DE PAULA, CPF: 856.883.391-87; Cargo/Função: (3506) CONTR. TEMP. FUNCAO PROF. HABILITADO; Ref: B-001; CH: 08H
Hab.: LICENCIATURA PLENA EM HISTÓRIA; Motivo: DESIGNACAO PARA ORGAO CENTRAL -; Un. Adm: (009423) E.E. BARAO DE MELGACO; Em: 18/12/2020
Substituído: (61061/5) CRISTIANE DOS SANTOS SILVA

CONTRATO/SEDUC/40237/2020 DE: 19/11/2020
Processo Nº: 1000003441350
Contratado: (241711/37) ROSILENE PIRES DA SILVA, CPF: 954.479.621-53; Cargo/Função: (3506) CONTR. TEMP. FUNCAO PROF. HABILITADO; Ref: B-001; CH: 03H
Hab.: LICENCIATURA PLENA EM LETRAS/PORTUGUES/LITERATURAS; Motivo: DESIGNACAO/REGIME DE COLABORACAO (ESTADO/MUNICIPIO) -; Un. Adm: (049549) E.E. SAO MIGUEL; Em: 18/12/2020
Substituído: (48230/11) JOSE ANTONIO DE SOUZA BOECHAT

CONTRATO/SEDUC/40238/2020 DE: 19/11/2020
Processo Nº: 1000003436753

Contratado: (241864/26) ALVARO POLIDO CARDOSO, CPF: 699.475.201-10; Cargo/Função: (3506) CONTR. TEMP. FUNCAO PROF. HABILITADO; Ref: B-001; CH: 09H
Hab.: LICENCIATURA PLENA EM MATEMATICA; Motivo: LICENÇA PARA QUALIFICAÇÃO PROFISSIONAL -; Un. Adm: (010340) E.E. LICEU CUIABANO - MARIA DE ARRUDA MULLER; Em: 18/12/2020
Substituído: (85742/2) GRESIELA RAMOS DE CARVALHO SOUZA

CONTRATO/SEDUC/40239/2020 DE: 19/11/2020
Processo Nº: 1000003435343
Contratado: (242262/22) MARIA HELENA DA SILVA, CPF: 784.899.031-15; Cargo/Função: (3506) CONTR. TEMP. FUNCAO PROF. HABILITADO; Ref: B-001; CH: 12H
Hab.: LICENCIATURA PLENA EM CIENCIAS BIOLOGICAS; Motivo: DEDICACAO EXCLUSIVA (DIRETOR) -; Un. Adm: (010766) E.E. PONCE DE ARRUDA; Em: 18/12/2020
Substituído: (47981/62) JOSEMAR VENTURA DA SILVA

CONTRATO/SEDUC/40240/2020 DE: 19/11/2020
Processo Nº: 1000003434608
Contratado: (242622/41) LAHOA MATOS TERRA, CPF: 016.186.041-98; Cargo/Função: (3506) CONTR. TEMP. FUNCAO PROF. HABILITADO; Ref: B-001; CH: 20H
Hab.: LICENCIATURA PLENA EM LETRAS/PORTUGUES; Motivo: DESIGNACAO PARA OUTRA UNIDADE (ASSESSORIA/CEFAPRO/OUTRAS) -; Un. Adm: (176427) E. E. JOAO BATISTA DE ALMEIDA; Em: 18/12/2020
Substituído: (252776/1) ANDRIA DA SILVA OLIVEIRA

CONTRATO/SEDUC/40241/2020 DE: 19/11/2020
Processo Nº: 1000003436178
Contratado: (242764/11) ANTONIA DE CASTRO PINHEIRO, CPF: 545.522.811-00; Cargo/Função: (3506) CONTR. TEMP. FUNCAO PROF. HABILITADO; Ref: B-001; CH: 14H
Hab.: LICENCIATURA PLENA EM CIENCIAS BIOLOGICAS; Motivo: DESIGNACAO PARA ORGAO CENTRAL -; Un. Adm: (009687) E.E. LEONIDAS ANTERO DE MATOS; Em: 18/12/2020
Substituído: (91620/8) EDNA REGINA ULIANA

CONTRATO/SEDUC/40242/2020 DE: 19/11/2020
Processo Nº: 1000003433318
Contratado: (242778/29) BRUNNA KAROLINE QUINTEIRO DE SOUZA, CPF: 029.861.651-33; Cargo/Função: (3506) CONTR. TEMP. FUNCAO PROF. HABILITADO; Ref: B-001; CH: 14H
Hab.: LICENCIATURA PLENA EM CIENCIAS BIOLOGICAS; Motivo: DEDICACAO EXCLUSIVA (DIRETOR) -; Un. Adm: (014036) E.E. PROFª. IDALINA DE FARIAS; Em: 18/12/2020
Substituído: (70214/12) JOSE DE OLIVEIRA MIRANDA

CONTRATO/SEDUC/40243/2020 DE: 19/11/2020
Processo Nº: 1000003452355
Contratado: (242863/6) RAFAEL VASCONCELLOS ALVES, CPF: 041.857.181-36; Cargo/Função: (3506) CONTR. TEMP. FUNCAO PROF. HABILITADO; Ref: B-001; CH: 12H
Hab.: LICENCIATURA PLENA EM HISTÓRIA; Motivo: DESIGNACAO/REGIME DE COLABORACAO (ESTADO/MUNICIPIO) -; Un. Adm: (045098) E.E. JOAO CATARINO DE SOUZA; Em: 18/12/2020
Substituído: (57693/34) CLEIDE RODRIGUES OLIVEIRA

CONTRATO/SEDUC/40244/2020 DE: 19/11/2020
Processo Nº: 1000003452637
Contratado: (242879/5) LUCIANA FRATESCHI CORREA, CPF: 071.539.578-55; Cargo/Função: (3506) CONTR. TEMP. FUNCAO PROF. HABILITADO; Ref: B-001; CH: 12H
Hab.: LICENCIATURA PLENA EM HISTÓRIA; Motivo: READAPTACAO -; Un. Adm: (009946) E.E. PASCHOAL MOREIRA CABRAL; Em: 18/12/2020
Substituído: (82582/2) MARIA DA GLORIA CARVALHO

CONTRATO/SEDUC/40245/2020 DE: 19/11/2020
Processo Nº: 1000003433185
Contratado: (242992/37) CLEIDE EUNICE OLIVEIRA DA SILVA, CPF: 595.138.021-91; Cargo/Função: (3506) CONTR. TEMP. FUNCAO PROF. HABILITADO; Ref: B-001; CH: 08H
Hab.: LICENCIATURA PLENA EM HISTÓRIA; Motivo: DEDICACAO EXCLUSIVA (DIRETOR) -; Un. Adm: (010502) E.E. AUREOLINA EUSTACIA RIBEIRO; Em: 18/12/2020
Substituído: (56184/3) ROSINEY PEREIRA LEITE DOS REIS

CONTRATO/SEDUC/40246/2020 DE: 19/11/2020
Processo Nº: 1000003452079
Contratado: (243134/18) ELY ANGELA OLIMPIO, CPF: 913.859.621-00; Cargo/Função: (3506) CONTR. TEMP. FUNCAO PROF. HABILITADO; Ref: B-001; CH: 04H
Hab.: LICENCIATURA PLENA EM LETRAS/PORTUGUES; Motivo: LICENÇA PARA QUALIFICAÇÃO PROFISSIONAL -; Un. Adm: (021644) E.E. PROF. CARLOS PEREIRA BARBOSA; Em: 18/12/2020
Substituído: (200730/5) ANA PATRICIA DOS SANTOS

CONTRATO/SEDUC/40247/2020 DE: 19/11/2020
Processo Nº: 1000003435257
Contratado: (243227/27) THAIS DOS SANTOS, CPF: 020.502.241-33; Cargo/Função: (3506) CONTR. TEMP. FUNCAO PROF. HABILITADO; Ref: B-001; CH: 20H
Hab.: LICENCIATURA PLENA EM CIENCIAS BIOLOGICAS; Motivo: DESIGNACAO PARA OUTRA UNIDADE (ASSESSORIA/CEFAPRO/OUTRAS) -; Un. Adm: (009717) E.E. DR. ESTEVAO ALVES CORREA; Em: 18/12/2020
Substituído: (126018/11) ALESSANDRO RODRIGUES DA SILVA

CONTRATO/SEDUC/40248/2020 DE: 19/11/2020
Processo Nº: 1000003441841
Contratado: (243547/21) RODRIGO DE FRANCA SANTANA, CPF: 019.426.451-39; Cargo/Função: (3506) CONTR. TEMP. FUNCAO PROF. HABILITADO; Ref: B-001; CH: 15H
Hab.: LICENCIATURA PLENA EM GEOGRAFIA; Motivo: DEDICACAO EXCLUSIVA (DIRETOR) -; Un. Adm: (014044) E.E. OLEGARIO MOREIRA DE BARROS; Em: 18/12/2020
Substituído: (56829/12) JUSSARA OASCHI

CONTRATO/SEDUC/40249/2020 DE: 19/11/2020
Processo Nº: 1000003437605
Contratado: (243556/16) FRANCISCA DE ASSIS JESUS FREITAS, CPF: 138.884.121-53; Cargo/Função: (3506) CONTR. TEMP. FUNCAO PROF. HABILITADO; Ref: B-001; CH: 20H
Hab.: LICENCIATURA PLENA EM PEDAGOGIA; Motivo: CEDÊNCIA PARA OUTRO ÓRGÃO, OU PODER - COM ÔNUS C/RESSARCIMENTO; Un. Adm: (194573) GAB. SEC. ADJ. DE GESTÃO DE PESSOAS; Em: 18/12/2020
Substituído: (26664/1) SARA RESCHETTI MARCON VACHETINI

CONTRATO/SEDUC/40250/2020 DE: 19/11/2020
 Processo N°: 1000003434586
 Contratado: (243620/34) MARIA APARECIDA DA SILVA ALVES, CPF: 701.120.021-53; Cargo/Função: (3506) CONTR. TEMP. FUNCAO PROF. HABILITADO; Ref: B-001; CH: 20H
 Hab.: LICENCIATURA PLENA EM BIOLOGIA; Motivo: DEDICACAO EXCLUSIVA (COORDENADOR PEDAGOGICO) -; Un. Adm: (012130) E.E. MARIA LEITE MARCOSKI; Em: 18/12/2020
 Substituído: (91439/35) JACILDA ANGELA DA SILVA

CONTRATO/SEDUC/40251/2020 DE: 19/11/2020
 Processo N°: 1000003437568
 Contratado: (243646/35) BEATRIZ APARECIDA GROTH RODRIGUES, CPF: 047.943.659-26; Cargo/Função: (3506) CONTR. TEMP. FUNCAO PROF. HABILITADO; Ref: B-001; CH: 20H
 Hab.: LICENCIATURA PLENA EM MATEMATICA; Motivo: CEDÊNCIA PARA OUTRO ÓRGÃO OU PODER - SEM ONUS -; Un. Adm: (013242) E.E. NILZA DE OLIVEIRA PIPINO; Em: 18/12/2020
 Substituído: (66355/2) DANIELA MODESTO VICENTIN

CONTRATO/SEDUC/40252/2020 DE: 19/11/2020
 Processo N°: 1000003436600
 Contratado: (244732/9) DEIZANETE CORREA DE SIQUEIRA AMORIM, CPF: 441.888.541-20; Cargo/Função: (3506) CONTR. TEMP. FUNCAO PROF. HABILITADO; Ref: B-001; CH: 20H
 Hab.: LICENCIATURA PLENA EM PEDAGOGIA; Motivo: DESIGNACAO PARA OUTRA UNIDADE (ASSESSORIA/CEFAPRO/OUTRAS) -; Un. Adm: (009474) E.E. SOUZA BANDEIRA; Em: 18/12/2020
 Substituído: (34776/1) DILMA ALBERTINA DE CAMPOS SEMLER

CONTRATO/SEDUC/40253/2020 DE: 19/11/2020
 Processo N°: 1000003437380
 Contratado: (244833/24) CLODOALDO LEMOS DE SOUZA, CPF: 608.104.162-04; Cargo/Função: (3506) CONTR. TEMP. FUNCAO PROF. HABILITADO; Ref: B-001; CH: 10H
 Hab.: LICENCIATURA PLENA EM LETRAS/PORTUGUES/INGLÊS; Motivo: DEDICACAO EXCLUSIVA (COORDENADOR PEDAGOGICO) -; Un. Adm: (010863) E.E. LUCAS PACHECO DE CAMARGO; Em: 18/12/2020
 Substituído: (253297/34) ERICA OLIVEIRA PORTO

CONTRATO/SEDUC/40254/2020 DE: 19/11/2020
 Processo N°: 1000003433065
 Contratado: (244866/9) ROSELI RIBEIRO DOS SANTOS, CPF: 913.681.111-49; Cargo/Função: (3506) CONTR. TEMP. FUNCAO PROF. HABILITADO; Ref: B-001; CH: 20H
 Hab.: LICENCIATURA PLENA EM PEDAGOGIA; Motivo: DEDICACAO EXCLUSIVA (COORDENADOR PEDAGOGICO) -; Un. Adm: (158330) E.E. ANDRÉ ANTONIO MAGGI; Em: 18/12/2020
 Substituído: (65832/6) MARIA JUCINEIDE FERREIRA DA SILVA

CONTRATO/SEDUC/40255/2020 DE: 19/11/2020
 Processo N°: 1000003453175
 Contratado: (244942/12) EDNA TUBIANA BAU, CPF: 038.355.879-43; Cargo/Função: (3506) CONTR. TEMP. FUNCAO PROF. HABILITADO; Ref: B-001; CH: 05H
 Hab.: LICENCIATURA PLENA EM LETRAS/PORTUGUES; Motivo: DEDICACAO EXCLUSIVA (DIRETOR) / PEB -; Un. Adm: (016055) E.E. MADRE TARCILA; Em: 18/12/2020
 Substituído: (123655/14) MARCIA SPIN FRANZOSI

CONTRATO/SEDUC/40256/2020 DE: 19/11/2020
 Processo N°: 1000003437652
 Contratado: (244948/32) DEUZENI DE FATIMA DA SILVA, CPF: 419.420.782-34; Cargo/Função: (3506) CONTR. TEMP. FUNCAO PROF. HABILITADO; Ref: B-001; CH: 20H
 Hab.: LICENCIATURA PLENA EM CIENCIAS SOCIAIS; Motivo: DEDICACAO EXCLUSIVA (COORDENADOR PEDAGOGICO) -; Un. Adm: (069469) E.E. BERNARDINO GOMES DA LUZ; Em: 18/12/2020
 Substituído: (261426/5) SILVIA MARIA CORATTO DE CARVALHO

CONTRATO/SEDUC/40257/2020 DE: 19/11/2020
 Processo N°: 1000003450372
 Contratado: (244951/20) ELIANE DA SILVA ANDRADE, CPF: 795.204.131-20; Cargo/Função: (3506) CONTR. TEMP. FUNCAO PROF. HABILITADO; Ref: B-001; CH: 10H
 Hab.: LICENCIATURA PLENA EM CIENCIAS BIOLÓGICAS; Motivo: READAPTACAO -; Un. Adm: (094439) E.E. DIVA HUGUENY DE SIQUEIRA BASTOS; Em: 18/12/2020
 Substituído: (121541/9) CIDIRLENE ALEXANDRA CUNHA

CONTRATO/SEDUC/40258/2020 DE: 19/11/2020
 Processo N°: 1000003436628
 Contratado: (245034/29) JOSE LUIS DOS SANTOS, CPF: 000.892.270-50; Cargo/Função: (3506) CONTR. TEMP. FUNCAO PROF. HABILITADO; Ref: B-001; CH: 10H
 Hab.: LICENCIATURA PLENA EM MATEMATICA; Motivo: DESIGNACAO PARA OUTRA UNIDADE (ASSESSORIA/CEFAPRO/OUTRAS) -; Un. Adm: (014630) E.E. Pe. EZEQUIEL RAMIN; Em: 18/12/2020
 Substituído: (215230/4) FABIO BERNARDO DA SILVA

CONTRATO/SEDUC/40259/2020 DE: 19/11/2020
 Processo N°: 1000003435018
 Contratado: (245078/17) JOSENIRA MARIA DA ROSA LARA, CPF: 005.441.761-97; Cargo/Função: (3506) CONTR. TEMP. FUNCAO PROF. HABILITADO; Ref: B-001; CH: 14H
 Hab.: LICENCIATURA PLENA EM EDUCACAO ARTISTICA; Motivo: LICENÇA PARA QUALIFICACAO PROFISSIONAL -; Un. Adm: (012106) E.E. PROFª. ADALGISA DE BARROS; Em: 18/12/2020
 Substituído: (87029/1) CARLOS ROBERTO FERREIRA

CONTRATO/SEDUC/40260/2020 DE: 19/11/2020
 Processo N°: 1000003436180
 Contratado: (245187/9) MARIA LUCIANA CRUZ CARLOTA, CPF: 107.010.468-05; Cargo/Função: (3506) CONTR. TEMP. FUNCAO PROF. HABILITADO; Ref: B-001; CH: 16H
 Hab.: LICENCIATURA PLENA EM EDUCACAO ARTISTICA - MUSICA; Motivo: DESIGNACAO PARA ORGAO CENTRAL -; Un. Adm: (009725) E.E. AGENOR FERREIRA LEO; Em: 18/12/2020
 Substituído: (69941/5) ELIZABETE REGINA ROSSETTO

CONTRATO/SEDUC/40261/2020 DE: 19/11/2020

Processo N°: 1000003452597
 Contratado: (245415/17) GISELY FERNANDES MARQUES, CPF: 918.170.051-20; Cargo/Função: (3506) CONTR. TEMP. FUNCAO PROF. HABILITADO; Ref: B-001; CH: 12H
 Hab.: LICENCIATURA PLENA EM LETRAS/PORTUGUES/ESPANHOL; Motivo: READAPTACAO -; Un. Adm: (014044) E.E. OLEGARIO MOREIRA DE BARROS; Em: 18/12/2020
 Substituído: (85640/2) JUSCELINO DA SILVA QUINTEIRO

CONTRATO/SEDUC/40262/2020 DE: 19/11/2020
 Processo N°: 1000003436013
 Contratado: (245449/23) CICERA DOS SANTOS, CPF: 000.037.441-59; Cargo/Função: (3506) CONTR. TEMP. FUNCAO PROF. HABILITADO; Ref: B-001; CH: 15H
 Hab.: LICENCIATURA PLENA EM MATEMATICA; Motivo: DEDICACAO EXCLUSIVA (DIRETOR) -; Un. Adm: (014443) CEJA 15 DE OUTUBRO; Em: 18/12/2020
 Substituído: (65588/43) MARCO ANTONIO DE ALMEIDA

CONTRATO/SEDUC/40263/2020 DE: 19/11/2020
 Processo N°: 1000003450074
 Contratado: (245513/10) ADILES FERREIRA DA SILVA, CPF: 502.678.681-20; Cargo/Função: (3506) CONTR. TEMP. FUNCAO PROF. HABILITADO; Ref: B-001; CH: 20H
 Hab.: LICENCIATURA PLENA EM PEDAGOGIA; Motivo: DEDICACAO EXCLUSIVA (COORDENADOR PEDAGOGICO) -; Un. Adm: (009474) E.E. SOUZA BANDEIRA; Em: 18/12/2020
 Substituído: (287360/1) FLAVIA ROBERTA VELASCO CAMPOS

CONTRATO/SEDUC/40264/2020 DE: 19/11/2020
 Processo N°: 1000003430411
 Contratado: (245538/22) HUERMERSON DIVINO CHAVES, CPF: 009.135.351-33; Cargo/Função: (3506) CONTR. TEMP. FUNCAO PROF. HABILITADO; Ref: B-001; CH: 06H
 Hab.: LICENCIATURA PLENA EM EDUCACAO FISICA; Motivo: DESIGNACAO/REGIME DE COLABORACAO (ESTADO/MUNICIPIO) -; Un. Adm: (044253) E.E. QUERENCIA; Em: 18/12/2020
 Substituído: (75114/3) CLEIDE ELISABETE BUCHNER MOSSINI

CONTRATO/SEDUC/40265/2020 DE: 19/11/2020
 Processo N°: 1000003439961
 Contratado: (245658/31) RENATA CRISTINA VIEIRA, CPF: 008.630.441-07; Cargo/Função: (3506) CONTR. TEMP. FUNCAO PROF. HABILITADO; Ref: B-001; CH: 20H
 Hab.: LICENCIATURA PLENA EM HISTÓRIA; Motivo: DEDICACAO EXCLUSIVA (DIRETOR) -; Un. Adm: (013463) CEJA CLEONICE MIRANDA DA SILVA; Em: 18/12/2020
 Substituído: (31664/1) CLAUDIO SCALON

CONTRATO/SEDUC/40266/2020 DE: 19/11/2020
 Processo N°: 1000003436965
 Contratado: (245763/22) MICHELLE IRANILDES DA SILVA, CPF: 043.304.961-86; Cargo/Função: (3506) CONTR. TEMP. FUNCAO PROF. HABILITADO; Ref: B-001; CH: 04H
 Hab.: LICENCIATURA PLENA EM LETRAS/PORTUGUES; Motivo: DEDICACAO EXCLUSIVA (DIRETOR) -; Un. Adm: (010758) E.E. D. CEZINA ANTONIA BOTELHO; Em: 18/12/2020
 Substituído: (113372/31) LUIS FERNANDO PEDROSO CORNELIO DA SILVA

CONTRATO/SEDUC/40267/2020 DE: 19/11/2020
 Processo N°: 1000003439151
 Contratado: (245816/20) HELKE DA SILVA BARBOSA TORTORELLI, CPF: 002.370.761-52; Cargo/Função: (3506) CONTR. TEMP. FUNCAO PROF. HABILITADO; Ref: B-001; CH: 03H
 Hab.: LICENCIATURA PLENA EM PEDAGOGIA; Motivo: DEDICACAO EXCLUSIVA (COORDENADOR PEDAGOGICO) -; Un. Adm: (010758) E.E. D. CEZINA ANTONIA BOTELHO; Em: 18/12/2020
 Substituído: (106075/28) ESTER REGINA DE FIGUEIREDO

CONTRATO/SEDUC/40268/2020 DE: 19/11/2020
 Processo N°: 1000003438872
 Contratado: (245820/23) ANADALIA MARIA DE JESUS, CPF: 809.513.251-91; Cargo/Função: (3506) CONTR. TEMP. FUNCAO PROF. HABILITADO; Ref: B-001; CH: 14H
 Hab.: LICENCIATURA PLENA EM QUIMICA; Motivo: DEDICACAO EXCLUSIVA (DIRETOR) -; Un. Adm: (069205) E.E. PROF. GERSON CARLOS DA SILVA; Em: 18/12/2020
 Substituído: (131582/17) CRISTIANE COSTA SANTIAGO

CONTRATO/SEDUC/40269/2020 DE: 19/11/2020
 Processo N°: 1000003453960
 Contratado: (246172/27) PATRICIA FERREIRA DE QUADROS, CPF: 013.213.971-51; Cargo/Função: (3506) CONTR. TEMP. FUNCAO PROF. HABILITADO; Ref: B-001; CH: 18H
 Hab.: LICENCIATURA PLENA EM CIENCIAS BIOLÓGICAS; Motivo: READAPTACAO -; Un. Adm: (013978) E.E. 25 DE OUTUBRO; Em: 18/12/2020
 Substituído: (107198/11) SONIA MARIA PIOVEZAN DOS SANTOS

CONTRATO/SEDUC/40270/2020 DE: 19/11/2020
 Processo N°: 1000003454384
 Contratado: (246309/3) RITA FELINA ALVES DA CRUZ ZONTA, CPF: 018.448.401-40; Cargo/Função: (3506) CONTR. TEMP. FUNCAO PROF. HABILITADO; Ref: B-001; CH: 16H
 Hab.: LICENCIATURA PLENA EM EDUCACAO FISICA; Motivo: READAPTACAO -; Un. Adm: (184152) E. E. JUAREZ RODRIGUES DOS ANJOS; Em: 18/12/2020
 Substituído: (140352/2) JORGE BATISTA ALVES

CONTRATO/SEDUC/40271/2020 DE: 19/11/2020
 Processo N°: 1000003435754
 Contratado: (246352/28) ETONSON ITEN, CPF: 736.418.989-00; Cargo/Função: (3506) CONTR. TEMP. FUNCAO PROF. HABILITADO; Ref: B-001; CH: 16H
 Hab.: LICENCIATURA PLENA EM DOCENCIA NAS CIENCIAS HUMANAS; Motivo: DEDICACAO EXCLUSIVA (DIRETOR) -; Un. Adm: (184152) E. E. JUAREZ RODRIGUES DOS ANJOS; Em: 18/12/2020
 Substituído: (87339/1) MANOEL PAULO DE CAMPOS FILHO

CONTRATO/SEDUC/40272/2020 DE: 19/11/2020
 Processo N°: 1000003435765
 Contratado: (246352/29) ETONSON ITEN, CPF: 736.418.989-00; Cargo/Função: (3506) CONTR. TEMP. FUNCAO PROF. HABILITADO; Ref: B-001; CH: 04H
 Hab.: LICENCIATURA PLENA EM DOCENCIA NAS CIENCIAS HUMANAS; Motivo: DEDICACAO EXCLUSIVA (COORDENADOR PEDAGOGICO) -; Un. Adm: (184152) E. E. JUAREZ RODRIGUES DOS ANJOS; Em: 18/12/2020
 Substituído: (40847/36) MARIA CECILIA GONCALVES LOPES



CONTRATO/SEDUC/40273/2020 DE: 19/11/2020
 Processo Nº: 1000003437940
 Contratado: (246478/6) ELIANDRA GONCALVES DE CASTRO, CPF: 026.931.291-92; Cargo/Função: (3506) CONTR. TEMP. FUNCAO PROF. HABILITADO; Ref: B-001; CH: 10H
 Hab.: LICENCIATURA PLENA EM CIENCIAS BIOLOGICAS; Motivo: DEDICACAO EXCLUSIVA (COORDENADOR PEDAGOGICO) -; Un. Adm: (014443) CEJA 15 DE OUTUBRO; Em: 18/12/2020
 Substituído: (284414/4) JHEIMES MARQUES GOMES

CONTRATO/SEDUC/40274/2020 DE: 19/11/2020
 Processo Nº: 1000003440750
 Contratado: (246503/10) TATIANE FERNANDA DA MOTA, CPF: 736.207.851-04; Cargo/Função: (3506) CONTR. TEMP. FUNCAO PROF. HABILITADO; Ref: B-001; CH: 02H
 Hab.: LICENCIATURA PLENA EM HISTÓRIA; Motivo: DEDICACAO EXCLUSIVA (COORDENADOR PEDAGOGICO) -; Un. Adm: (060194) E.E. PROFª. MARIA DE LOURDES H. MORAES; Em: 18/12/2020
 Substituído: (121005/31) IRENE PINHEIRO MONTALVAO SILVA

CONTRATO/SEDUC/40275/2020 DE: 19/11/2020
 Processo Nº: 1000003436177
 Contratado: (246548/11) TANIA CARLA ANERAO, CPF: 039.286.301-48; Cargo/Função: (3506) CONTR. TEMP. FUNCAO PROF. HABILITADO; Ref: B-001; CH: 20H
 Hab.: LICENCIATURA PLENA EM PEDAGOGIA; Motivo: DEDICACAO EXCLUSIVA (DIRETOR) -; Un. Adm: (015547) E.E. DOM BOSCO; Em: 18/12/2020
 Substituído: (85242/1) VAGNA MARTINS FERNANDES LINO

CONTRATO/SEDUC/40276/2020 DE: 19/11/2020
 Processo Nº: 1000003434794
 Contratado: (246744/31) ROSANGELA MARIA DA SILVA, CPF: 569.718.001-25; Cargo/Função: (3506) CONTR. TEMP. FUNCAO PROF. HABILITADO; Ref: B-001; CH: 15H
 Hab.: LICENCIATURA PLENA EM GEOGRAFIA; Motivo: DEDICACAO EXCLUSIVA (COORDENADOR PEDAGOGICO) -; Un. Adm: (011940) E.E. JOSE LEITE DE MORAES; Em: 18/12/2020
 Substituído: (68356/16) ANDREIA CRISTINA DA MOTTA

CONTRATO/SEDUC/40277/2020 DE: 19/11/2020
 Processo Nº: 1000003456559
 Contratado: (246749/25) WELLITON MARTINS BINDANDI, CPF: 041.140.381-83; Cargo/Função: (3506) CONTR. TEMP. FUNCAO PROF. HABILITADO; Ref: B-001; CH: 16H
 Hab.: LICENCIATURA PLENA EM LETRAS/PORTUGUES/INGLÊS; Motivo: DEDICACAO EXCLUSIVA (COORDENADOR PEDAGOGICO) -; Un. Adm: (011681) E.E. Dr. JOSE RODRIGUES FONTES; Em: 18/12/2020
 Substituído: (74960/6) SOELI APARECIDA ROSSI

CONTRATO/SEDUC/40278/2020 DE: 19/11/2020
 Processo Nº: 1000003440701
 Contratado: (246755/13) MARCOS ANTONIO RIBAS DE NEIRA, CPF: 033.788.821-31; Cargo/Função: (3506) CONTR. TEMP. FUNCAO PROF. HABILITADO; Ref: B-001; CH: 08H
 Hab.: LICENCIATURA PLENA EM LETRAS/PORTUGUES; Motivo: DEDICACAO EXCLUSIVA (DIRETOR) -; Un. Adm: (014958) E.E. ANTONIO JOSE DE LIMA; Em: 18/12/2020
 Substituído: (70746/27) MARLY ESTEVAO DOS SANTOS

CONTRATO/SEDUC/40279/2020 DE: 19/11/2020
 Processo Nº: 1000003436734
 Contratado: (246784/33) MANOELLE DA SILVA MELQUIADES, CPF: 886.637.281-15; Cargo/Função: (3506) CONTR. TEMP. FUNCAO PROF. HABILITADO; Ref: B-001; CH: 10H
 Hab.: LICENCIATURA PLENA EM FILOSOFIA/HISTORIA; Motivo: DEDICACAO EXCLUSIVA (DIRETOR) / PEB -; Un. Adm: (009482) E.E. PROF. HELIODORO CAPISTRANO DA SILVA; Em: 18/12/2020
 Substituído: (62000/7) EDINILSON LUIZ GONSALVES

CONTRATO/SEDUC/40280/2020 DE: 19/11/2020
 Processo Nº: 1000003435778
 Contratado: (246843/17) ELIZEU FERREIRA DE SOUZA, CPF: 001.473.291-24; Cargo/Função: (3506) CONTR. TEMP. FUNCAO PROF. HABILITADO; Ref: B-001; CH: 08H
 Hab.: LICENCIATURA PLENA EM EDUCAÇÃO FISICA; Motivo: DEDICACAO EXCLUSIVA (DIRETOR) -; Un. Adm: (010901) E.E. SAGRADO CORACA DE JESUS; Em: 18/12/2020
 Substituído: (45662/5) MARIA DE FATIMA DE SOUZA

CONTRATO/SEDUC/40281/2020 DE: 19/11/2020
 Processo Nº: 1000003435539
 Contratado: (246899/9) HELLEN DE ARAUJO E SILVA DUCA, CPF: 001.620.381-00; Cargo/Função: (3506) CONTR. TEMP. FUNCAO PROF. HABILITADO; Ref: B-001; CH: 20H
 Hab.: LICENCIATURA PLENA EM LETRAS/PORTUGUES/ESPANHOL; Motivo: DESIGNACAO PARA OUTRA UNIDADE (ASSESSORIA/CEFAPRO/OUTRAS) -; Un. Adm: (096865) E.E. PROFª MARLENE MARQUES DE BARROS; Em: 18/12/2020
 Substituído: (109137/13) DANIELLE SILVA RAMOS DE SOUZA

CONTRATO/SEDUC/40282/2020 DE: 19/11/2020
 Processo Nº: 1000003451555
 Contratado: (246935/24) LUIZ DE ALMEIDA RODRIGUES, CPF: 697.938.671-91; Cargo/Função: (3506) CONTR. TEMP. FUNCAO PROF. HABILITADO; Ref: B-001; CH: 12H
 Hab.: LICENCIATURA PLENA EM GEOGRAFIA; Motivo: LICENÇA PARA TRATAMENTO DE SAUDE (EFETIVO) -; Un. Adm: (009849) E.E. RAIMUNDO PINHEIRO DA SILVA; Em: 18/12/2020
 Substituído: (45599/40) DEVANIZE XAVIER BOTELHO

CONTRATO/SEDUC/40283/2020 DE: 19/11/2020
 Processo Nº: 1000003440915
 Contratado: (247030/9) RENAN BARBOSA DE MATOS, CPF: 009.379.481-95; Cargo/Função: (3506) CONTR. TEMP. FUNCAO PROF. HABILITADO; Ref: B-001; CH: 06H
 Hab.: LICENCIATURA PLENA EM MATEMATICA; Motivo: READAPTACAO -; Un. Adm: (015610) E.E. LUDOVICO DA RIVA NETO; Em: 18/12/2020
 Substituído: (236170/1) HERMES CICERO FRANCO BARBIERI

CONTRATO/SEDUC/40284/2020 DE: 19/11/2020
 Processo Nº: 1000003457072

Contratado: (247099/3) VALVENARG PEREIRA DA SILVA, CPF: 020.383.881-56; Cargo/Função: (3506) CONTR. TEMP. FUNCAO PROF. HABILITADO; Ref: B-001; CH: 04H
 Hab.: LICENCIATURA PLENA EM CIENCIAS BIOLOGICAS; Motivo: DESIGNACAO PARA OUTRA UNIDADE (ASSESSORIA/CEFAPRO/OUTRAS) -; Un. Adm: (011720) E.E. UNIAO E FORÇA; Em: 18/12/2020
 Substituído: (85644/12) DINAEL ALVES DE FREITAS SILVA

CONTRATO/SEDUC/40285/2020 DE: 19/11/2020
 Processo Nº: 1000003455814
 Contratado: (247163/22) MARIANA DANDARA CABRAL, CPF: 026.344.361-22; Cargo/Função: (3506) CONTR. TEMP. FUNCAO PROF. HABILITADO; Ref: B-001; CH: 15H
 Hab.: LICENCIATURA PLENA EM QUIMICA; Motivo: AFASTAMENTO PARA EXERCÍCIO DE MANDATO ELEITIVO S/ ONUS -; Un. Adm: (011746) CEJA PROF. MILTON MARQUES CURVO; Em: 18/12/2020
 Substituído: (70159/3) ANTONIA ELIENE LIBERATO DIAS

CONTRATO/SEDUC/40286/2020 DE: 19/11/2020
 Processo Nº: 1000003431485
 Contratado: (247309/29) ISABEL GOMES DE MORAIS, CPF: 559.358.501-68; Cargo/Função: (3506) CONTR. TEMP. FUNCAO PROF. HABILITADO; Ref: B-001; CH: 08H
 Hab.: LICENCIATURA PLENA EM LETRAS/PORTUGUES; Motivo: READAPTACAO -; Un. Adm: (044245) E.E. PROFª. AMELIA DE OLIVEIRA SILVA; Em: 18/12/2020
 Substituído: (36931/1) PEDRINA MARIA BEZERRA DA SILVA

CONTRATO/SEDUC/40287/2020 DE: 19/11/2020
 Processo Nº: 1000003436102
 Contratado: (247321/32) ZILMAIRA REGINA GOMES DA SILVA, CPF: 912.537.301-30; Cargo/Função: (3506) CONTR. TEMP. FUNCAO PROF. HABILITADO; Ref: B-001; CH: 20H
 Hab.: LICENCIATURA PLENA EM GEOGRAFIA; Motivo: DEDICACAO EXCLUSIVA (COORDENADOR PEDAGOGICO) -; Un. Adm: (012688) E.E. ANTONIO JOAO RIBEIRO; Em: 18/12/2020
 Substituído: (90634/26) MARIA ROSA HELENA DO PRADO E SILVA

CONTRATO/SEDUC/40288/2020 DE: 19/11/2020
 Processo Nº: 1000003439358
 Contratado: (247742/39) CAROLINE DE SOUZA RUEDIGER, CPF: 018.156.321-51; Cargo/Função: (3506) CONTR. TEMP. FUNCAO PROF. HABILITADO; Ref: B-001; CH: 07H
 Hab.: LICENCIATURA PLENA EM CIENCIAS BIOLOGICAS; Motivo: DESIGNACAO PARA OUTRA UNIDADE (ASSESSORIA/CEFAPRO/OUTRAS) -; Un. Adm: (038636) E.E. PROFª. MARIA ELZA FERREIRA INACIO; Em: 18/12/2020
 Substituído: (40523/27) SAVIO ANTUNES DOS SANTOS

CONTRATO/SEDUC/40289/2020 DE: 19/11/2020
 Processo Nº: 1000003451199
 Contratado: (247818/19) EDIAINE ROCHA CARRIJO, CPF: 023.603.951-22; Cargo/Função: (3506) CONTR. TEMP. FUNCAO PROF. HABILITADO; Ref: B-001; CH: 04H
 Hab.: LICENCIATURA PLENA EM LETRAS/PORTUGUES/LITERATURAS; Motivo: DEDICACAO EXCLUSIVA (COORDENADOR PEDAGOGICO) -; Un. Adm: (011274) E.E. PROFª. MARIA NAZARETH M. NOLETO; Em: 18/12/2020
 Substituído: (85612/2) ELIANE APARECIDA DA COSTA SOARES

CONTRATO/SEDUC/40290/2020 DE: 19/11/2020
 Processo Nº: 1000003441120
 Contratado: (247933/14) LARISSA CARLA OLIVEIRA RIEGER, CPF: 041.720.371-35; Cargo/Função: (3506) CONTR. TEMP. FUNCAO PROF. HABILITADO; Ref: B-001; CH: 14H
 Hab.: LICENCIATURA PLENA EM GEOGRAFIA; Motivo: DESIGNACAO PARA ORGAO CENTRAL -; Un. Adm: (012084) E.E. PORFIRIA PAULA DE CAMPOS; Em: 18/12/2020
 Substituído: (76266/5) MAURICIO MANOEL DOS SANTOS

CONTRATO/SEDUC/40291/2020 DE: 19/11/2020
 Processo Nº: 1000003457830
 Contratado: (248162/19) MARIA MERCEDES DE MOURA SEVERO, CPF: 203.230.421-04; Cargo/Função: (3506) CONTR. TEMP. FUNCAO PROF. HABILITADO; Ref: B-001; CH: 21H
 Hab.: LICENCIATURA PLENA EM HISTÓRIA; Motivo: DESIGNACAO PARA OUTRA UNIDADE (ASSESSORIA/CEFAPRO/OUTRAS) -; Un. Adm: (010456) E.E. FILOGONIO CORREA; Em: 18/12/2020
 Substituído: (26804/1) ELIANE APARECIDA DE MELO BARBOSA

CONTRATO/SEDUC/40292/2020 DE: 19/11/2020
 Processo Nº: 1000003434895
 Contratado: (248177/37) ELENA ROSIMARA PIRES, CPF: 983.909.451-34; Cargo/Função: (3506) CONTR. TEMP. FUNCAO PROF. HABILITADO; Ref: B-001; CH: 06H
 Hab.: LICENCIATURA PLENA EM CIENCIAS SOCIAIS; Motivo: LICENÇA PARA QUALIFICAÇÃO PROFISSIONAL -; Un. Adm: (012181) E.E. UBALDO MONTEIRO DA SILVA; Em: 18/12/2020
 Substituído: (65795/6) ARILO LUIZ MARCONATTO

CONTRATO/SEDUC/40293/2020 DE: 19/11/2020
 Processo Nº: 1000003438140
 Contratado: (248177/39) ELENA ROSIMARA PIRES, CPF: 983.909.451-34; Cargo/Função: (3506) CONTR. TEMP. FUNCAO PROF. HABILITADO; Ref: B-001; CH: 07H
 Hab.: LICENCIATURA PLENA EM CIENCIAS SOCIAIS; Motivo: DEDICACAO EXCLUSIVA (DIRETOR) -; Un. Adm: (158364) E.E. TEREZINHA DE JESUS SILVA; Em: 18/12/2020
 Substituído: (130350/36) ROSAURA ZOZIMA DA SILVA

CONTRATO/SEDUC/40294/2020 DE: 19/11/2020
 Processo Nº: 1000003435130
 Contratado: (248405/14) LAURA MARIA ORTIZ FELTRIN, CPF: 771.703.692-49; Cargo/Função: (3506) CONTR. TEMP. FUNCAO PROF. HABILITADO; Ref: B-001; CH: 21H
 Hab.: LICENCIATURA PLENA EM GEOGRAFIA; Motivo: DEDICACAO EXCLUSIVA (COORDENADOR PEDAGOGICO) -; Un. Adm: (009474) E.E. SOUZA BANDEIRA; Em: 18/12/2020
 Substituído: (289568/1) LUCIANO DALL ALBA LOPES DE OLIVEIRA

CONTRATO/SEDUC/40295/2020 DE: 19/11/2020
 Processo Nº: 1000003453341
 Contratado: (248406/18) LUANNA MOREIRA FREIRE, CPF: 023.445.623-03; Cargo/Função: (3506) CONTR. TEMP. FUNCAO PROF. HABILITADO; Ref: B-001; CH: 04H
 Hab.: LICENCIATURA PLENA EM GEOGRAFIA; Motivo: DESIGNACAO PARA ORGAO CENTRAL -; Un. Adm: (009873) E.E. DOM FRANCISCO DE AQUINO CORREA; Em: 18/12/2020

Substituído: (116187/30) EDIVALDO MACIEL COUTO

CONTRATO/SEDUC/40296/2020 DE: 19/11/2020

Processo Nº: 1000003433765
 Contratado: (248423/40) JULIANE FERREIRA GARCIA, CPF: 925.815.951-91; Cargo/Função: (3506) CONTR. TEMP. FUNCAO PROF. HABILITADO; Ref: B-001; CH: 18H
 Hab.: LICENCIATURA PLENA EM GEOGRAFIA; Motivo: DEDICACAO EXCLUSIVA (DIRETOR) -; Un. Adm: (014575) E.E. DR. ARTHUR ANTUNES MACIEL; Em: 18/12/2020
 Substituído: (107068/18) ODAIR JOSE TOMAZ

CONTRATO/SEDUC/40297/2020 DE: 19/11/2020

Processo Nº: 1000003433972
 Contratado: (248582/14) MYCHELLY LIGYA DE OLIVEIRA NASCIMENTO, CPF: 004.692.421-32; Cargo/Função: (3506) CONTR. TEMP. FUNCAO PROF. HABILITADO; Ref: B-001; CH: 11H
 Hab.: LICENCIATURA PLENA EM CIENCIAS BIOLOGICAS; Motivo: DESIGNACAO PARA ORGAO CENTRAL -; Un. Adm: (194565) E.E. GOVERNADOR JOSÉFRAGELLI; Em: 18/12/2020
 Substituído: (78460/2) JEANNE KATT DIAS MARQUES

CONTRATO/SEDUC/40298/2020 DE: 19/11/2020

Processo Nº: 1000003434735
 Contratado: (249086/20) KARLA KATHERINE NASCIMENTO CALCANHOTO, CPF: 024.655.631-57; Cargo/Função: (3506) CONTR. TEMP. FUNCAO PROF. HABILITADO; Ref: B-001; CH: 20H
 Hab.: LICENCIATURA PLENA EM CIENCIAS BIOLOGICAS; Motivo: DEDICACAO EXCLUSIVA (COORDENADOR PEDAGOGICO) -; Un. Adm: (009709) E.E. MARIANA LUIZA MOREIRA; Em: 18/12/2020
 Substituído: (134586/7) ANA CRISTINA OLIVEIRA RIBEIRO DA MATA

CONTRATO/SEDUC/40299/2020 DE: 19/11/2020

Processo Nº: 1000003432609
 Contratado: (249356/14) MARILENE SILVA LIMA, CPF: 483.741.051-00; Cargo/Função: (3506) CONTR. TEMP. FUNCAO PROF. HABILITADO; Ref: B-001; CH: 20H
 Hab.: LICENCIATURA PLENA EM PEDAGOGIA; Motivo: DESIGNACAO PARA ORGAO CENTRAL -; Un. Adm: (010502) E.E. AUREOLINA EUSTACIA RIBEIRO; Em: 18/12/2020
 Substituído: (19323/1) TAISA TAVARES DO NASCIMENTO

CONTRATO/SEDUC/40300/2020 DE: 19/11/2020

Processo Nº: 1000003434644
 Contratado: (249394/6) HELENICE MARIANO DE SOUZA, CPF: 483.561.311-20; Cargo/Função: (3506) CONTR. TEMP. FUNCAO PROF. HABILITADO; Ref: B-001; CH: 20H
 Hab.: LICENCIATURA PLENA EM PEDAGOGIA; Motivo: DESIGNACAO PARA ORGAO CENTRAL -; Un. Adm: (009423) E.E. BARAO DE MELGACO; Em: 18/12/2020
 Substituído: (20385/1) MARCIA BARBOSA CAMARGO MAIA

CONTRATO/SEDUC/40301/2020 DE: 19/11/2020

Processo Nº: 1000003447370
 Contratado: (249415/12) FRANCIELLI KAROLEN DOS SANTOS LEITE DE ALMEIDA, CPF: 036.227.821-02; Cargo/Função: (3506) CONTR. TEMP. FUNCAO PROF. HABILITADO; Ref: B-001; CH: 16H
 Hab.: LICENCIATURA PLENA EM LETRAS/PORTUGUES/ESPANHOL; Motivo: DESIGNACAO PARA ORGAO CENTRAL -; Un. Adm: (009652) E.E. PROF. BENEDITO DE CARVALHO; Em: 18/12/2020
 Substituído: (36641/1) EDSON HENRIQUE BERGAMO

CONTRATO/SEDUC/40302/2020 DE: 19/11/2020

Processo Nº: 1000003439238
 Contratado: (249432/22) EDELSON FERNANDES DE OLIVEIRA, CPF: 919.897.521-87; Cargo/Função: (3506) CONTR. TEMP. FUNCAO PROF. HABILITADO; Ref: B-001; CH: 12H
 Hab.: LICENCIATURA PLENA EM HISTÓRIA; Motivo: DESIGNACAO PARA ORGAO CENTRAL -; Un. Adm: (158364) E.E. TEREZINHA DE JESUS SILVA; Em: 18/12/2020
 Substituído: (93727/6) JOSE TIARAJU RODRIGUES SCHROEDER

CONTRATO/SEDUC/40303/2020 DE: 19/11/2020

Processo Nº: 1000003435384
 Contratado: (249573/40) ROSICLER COELHO MARQUES, CPF: 651.122.881-91; Cargo/Função: (3506) CONTR. TEMP. FUNCAO PROF. HABILITADO; Ref: B-001; CH: 07H
 Hab.: LICENCIATURA PLENA EM LETRAS/PORTUGUES/ESPANHOL; Motivo: DEDICACAO EXCLUSIVA (COORDENADOR PEDAGOGICO) -; Un. Adm: (009687) E.E. LEONIDAS ANTERO DE MATOS; Em: 18/12/2020
 Substituído: (71362/4) ROSINEIRI APARECIDA DE OLIVEIRA MARTINS

CONTRATO/SEDUC/40304/2020 DE: 19/11/2020

Processo Nº: 1000003434334
 Contratado: (249582/14) ELIANA ALVES BORBA BARBOSA, CPF: 621.704.901-59; Cargo/Função: (3506) CONTR. TEMP. FUNCAO PROF. HABILITADO; Ref: B-001; CH: 20H
 Hab.: LICENCIATURA PLENA EM LETRAS/PORTUGUES; Motivo: DESIGNACAO PARA ORGAO CENTRAL -; Un. Adm: (184152) E.E. JUAREZ RODRIGUES DOS ANJOS; Em: 18/12/2020
 Substituído: (85469/5) IZABEL CRISTINA CAVALCANTI DA CRUZ

CONTRATO/SEDUC/40305/2020 DE: 19/11/2020

Processo Nº: 1000003435272
 Contratado: (249615/41) CLIVIA FERREIRA, CPF: 864.424.811-15; Cargo/Função: (3506) CONTR. TEMP. FUNCAO PROF. HABILITADO; Ref: B-001; CH: 04H
 Hab.: LICENCIATURA PLENA EM LETRAS/PORTUGUES/ESPANHOL; Motivo: LICENÇA PARA QUALIFICAÇÃO PROFISSIONAL -; Un. Adm: (011940) E.E. JOSE LEITE DE MORAES; Em: 18/12/2020
 Substituído: (122324/17) CLEITON DE SOUZA SALES

CONTRATO/SEDUC/40306/2020 DE: 19/11/2020

Processo Nº: 1000003433125
 Contratado: (249725/21) JOSIANE MARCONI FERNANDES DE SEIXAS OLIVEIRA, CPF: 020.776.267-80; Cargo/Função: (3506) CONTR. TEMP. FUNCAO PROF. HABILITADO; Ref: B-001; CH: 15H
 Hab.: LICENCIATURA PLENA EM CIENCIAS BIOLOGICAS; Motivo: DEDICACAO EXCLUSIVA (DIRETOR) -; Un. Adm: (009423) E.E. BARAO DE MELGACO; Em: 18/12/2020
 Substituído: (97828/34) FRANCISLENE LUCIA DE ALENCAR GOYA

CONTRATO/SEDUC/40307/2020 DE: 19/11/2020

Processo Nº: 1000003439465
 Contratado: (249875/15) LUANA VIEIRA RAMALHO, CPF: 033.534.201-93; Cargo/Função: (3506) CONTR. TEMP. FUNCAO PROF. HABILITADO; Ref: B-001; CH: 03H

Hab.: LICENCIATURA PLENA EM MATEMATICA; Motivo: DESIGNACAO PARA OUTRA UNIDADE (ASSESSORIA/CEFAPRO/OUTRAS) -; Un. Adm: (011282) E.E. HERONILDES ARAUJO; Em: 18/12/2020

Substituído: (38183/1) LUCIANA AKEME SAWASAKI MANZANO DELUCI

CONTRATO/SEDUC/40308/2020 DE: 19/11/2020

Processo Nº: 1000003454735
 Contratado: (249910/13) CATARINA JOCINEI OLIVEIRA, CPF: 571.396.521-04; Cargo/Função: (3506) CONTR. TEMP. FUNCAO PROF. HABILITADO; Ref: B-001; CH: 08H
 Hab.: LICENCIATURA PLENA EM FILOSOFIA/HISTORIA; Motivo: READAPTACAO -; Un. Adm: (117595) E.E. PE. FIRMO PINTO DUARTE FILHO; Em: 18/12/2020
 Substituído: (131450/3) ALINE TABOSA VAZ

CONTRATO/SEDUC/40309/2020 DE: 19/11/2020

Processo Nº: 1000003431345
 Contratado: (249947/11) MARILUCIA DE SOUZA SEBALHO, CPF: 420.410.581-53; Cargo/Função: (3506) CONTR. TEMP. FUNCAO PROF. HABILITADO; Ref: B-001; CH: 20H
 Hab.: LICENCIATURA PLENA EM LETRAS/PORTUGUES/ESPANHOL; Motivo: DEDICACAO EXCLUSIVA (DIRETOR) -; Un. Adm: (124060) E.E. PROFª MARIA HERMINIA ALVES; Em: 18/12/2020
 Substituído: (201874/9) MARTA DA SILVA SOUZA NUNES

CONTRATO/SEDUC/40310/2020 DE: 19/11/2020

Processo Nº: 1000003435117
 Contratado: (250145/11) LETICIA ROSA DE ALMEIDA LEITE, CPF: 028.436.271-92; Cargo/Função: (3506) CONTR. TEMP. FUNCAO PROF. HABILITADO; Ref: B-001; CH: 05H
 Hab.: LICENCIATURA PLENA EM CIENCIAS SOCIAIS; Motivo: DEDICACAO EXCLUSIVA (COORDENADOR PEDAGOGICO) -; Un. Adm: (010707) E.E. MARCELINA DE CAMPOS; Em: 18/12/2020
 Substituído: (269070/5) LILIAN BAZZI

CONTRATO/SEDUC/40311/2020 DE: 19/11/2020

Processo Nº: 1000003438683
 Contratado: (250152/28) LUIS FERNANDO DUTRA DE CARVALHO, CPF: 035.857.369-63; Cargo/Função: (3506) CONTR. TEMP. FUNCAO PROF. HABILITADO; Ref: B-001; CH: 09H
 Hab.: LICENCIATURA PLENA EM HISTÓRIA; Motivo: DEDICACAO EXCLUSIVA (DIRETOR) -; Un. Adm: (012726) E.E. DOM FRANCISCO DE AQUINO CORREA; Em: 18/12/2020
 Substituído: (99221/2) HELITON LUIZ DOMINGOS

CONTRATO/SEDUC/40312/2020 DE: 19/11/2020

Processo Nº: 1000003440608
 Contratado: (250893/32) ANDRESSA CRISTINA LABORAO SILVA, CPF: 046.267.651-06; Cargo/Função: (3506) CONTR. TEMP. FUNCAO PROF. HABILITADO; Ref: B-001; CH: 06H
 Hab.: LICENCIATURA PLENA EM LETRAS/PORTUGUES/ESPANHOL; Motivo: LICENÇA PARA QUALIFICAÇÃO PROFISSIONAL -; Un. Adm: (013498) E.E. 12 DE ABRIL; Em: 18/12/2020
 Substituído: (51780/6) SIDNEI ALVES DA ROCHA

CONTRATO/SEDUC/40313/2020 DE: 19/11/2020

Processo Nº: 1000003452592
 Contratado: (250911/28) SOLANGE PINTO SALES, CPF: 031.107.031-06; Cargo/Função: (3506) CONTR. TEMP. FUNCAO PROF. HABILITADO; Ref: B-001; CH: 02H
 Hab.: LICENCIATURA PLENA EM CIENCIAS BIOLOGICAS; Motivo: DEDICACAO EXCLUSIVA (DIRETOR) -; Un. Adm: (014630) E.E. PE. EZEQUIEL RAMIN; Em: 18/12/2020
 Substituído: (112399/8) CLEYDE NUNES PEREIRA DE CARVALHO

CONTRATO/SEDUC/40314/2020 DE: 19/11/2020

Processo Nº: 1000003440302
 Contratado: (250968/17) JAIR FREIRE DE OLIVEIRA, CPF: 453.344.471-72; Cargo/Função: (3506) CONTR. TEMP. FUNCAO PROF. HABILITADO; Ref: B-001; CH: 17H
 Hab.: LICENCIATURA PLENA EM GEOGRAFIA; Motivo: DEDICACAO EXCLUSIVA (COORDENADOR PEDAGOGICO) -; Un. Adm: (010553) E.E. ANDRE LUIZ DA SILVA REIS; Em: 18/12/2020
 Substituído: (287056/1) FABIO DE SOUZA OLIVEIRA

CONTRATO/SEDUC/40315/2020 DE: 19/11/2020

Processo Nº: 1000003439603
 Contratado: (251071/36) GEOVANA BERGMANN SALIS, CPF: 857.748.551-04; Cargo/Função: (3506) CONTR. TEMP. FUNCAO PROF. HABILITADO; Ref: B-001; CH: 21H
 Hab.: LICENCIATURA PLENA EM MATEMATICA; Motivo: DESIGNACAO PARA ORGAO CENTRAL -; Un. Adm: (009520) E.E. ANDRE AVELINO RIBEIRO; Em: 18/12/2020
 Substituído: (53050/5) DALTRON MAURICIO RICALDES

CONTRATO/SEDUC/40316/2020 DE: 19/11/2020

Processo Nº: 1000003437064
 Contratado: (251080/20) FRANCIANE LOPES DOS SANTOS, CPF: 021.303.321-61; Cargo/Função: (3506) CONTR. TEMP. FUNCAO PROF. HABILITADO; Ref: B-001; CH: 20H
 Hab.: LICENCIATURA PLENA EM LETRAS/PORTUGUES/ESPANHOL; Motivo: DEDICACAO EXCLUSIVA (COORDENADOR PEDAGOGICO) -; Un. Adm: (156434) E.E. JOSÉDOMINGOS FRAGA; Em: 18/12/2020
 Substituído: (238824/1) LAUDIMARA BATTISTELLA

CONTRATO/SEDUC/40317/2020 DE: 19/11/2020

Processo Nº: 1000003436557
 Contratado: (251229/20) EDUARDO ALVES SOARES, CPF: 025.452.821-03; Cargo/Função: (3506) CONTR. TEMP. FUNCAO PROF. HABILITADO; Ref: B-001; CH: 08H
 Hab.: LICENCIATURA PLENA EM GEOGRAFIA; Motivo: READAPTACAO -; Un. Adm: (044245) E.E. PROFª. AMELIA DE OLIVEIRA SILVA; Em: 18/12/2020
 Substituído: (74388/7) LENY CARVALHO PANIAGO

CONTRATO/SEDUC/40318/2020 DE: 19/11/2020

Processo Nº: 1000003440617
 Contratado: (251250/12) SUZAMAR SOARES CORREA, CPF: 702.949.841-00; Cargo/Função: (3506) CONTR. TEMP. FUNCAO PROF. HABILITADO; Ref: B-001; CH: 06H
 Hab.: LICENCIATURA PLENA EM QUIMICA; Motivo: DESIGNACAO PARA ORGAO CENTRAL -; Un. Adm: (010596) E.E. PRESIDENTE MEDICI; Em: 18/12/2020
 Substituído: (33330/2) MARLEI COMIN

CONTRATO/SEDUC/40319/2020 DE: 19/11/2020

Processo Nº: 1000003450526



Contratado: (251285/19) MARISON BENEDITO FIGUEIREDO DE SOUZA, CPF: 023.399.811-07; Cargo/Função: (3506) CONTR.TEMP.FUNCAO PROF.
HABILITADO; Ref: B-001; CH: 08H
Hab.: LICENCIATURA PLENA EM EDUCAÇÃO FÍSICA; Motivo: DEDICACAO EXCLUSIVA (COORDENADOR PEDAGOGICO) -; Un. Adm: (012190) E.E. ANTONIO GERALDO G. GATTIBONI; Em: 18/12/2020
Substituído: (237976/18) MARCO AURELIO BORGES RODRIGUES MARIANO

CONTRATO/SEDUC/40320/2020 DE: 19/11/2020
Processo Nº: 1000003441812
Contratado: (251302/23) PAMELA CORREA LENDZION, CPF: 032.398.581-50; Cargo/Função: (3506) CONTR.TEMP.FUNCAO PROF. HABILITADO; Ref: B-001; CH: 05H
Hab.: LICENCIATURA PLENA EM FILOSOFIA; Motivo: DEDICACAO EXCLUSIVA (COORDENADOR PEDAGOGICO) -; Un. Adm: (042587) E.E. PROF. RAFAEL RUEDA; Em: 18/12/2020
Substituído: (260329/10) MAURICIO MACCARI

CONTRATO/SEDUC/40321/2020 DE: 19/11/2020
Processo Nº: 1000003441802
Contratado: (251302/26) PAMELA CORREA LENDZION, CPF: 032.398.581-50; Cargo/Função: (3506) CONTR.TEMP.FUNCAO PROF. HABILITADO; Ref: B-001; CH: 05H
Hab.: LICENCIATURA PLENA EM FILOSOFIA; Motivo: DEDICACAO EXCLUSIVA (DIRETOR) -; Un. Adm: (042587) E.E. PROF. RAFAEL RUEDA; Em: 18/12/2020
Substituído: (238858/1) ROBSON PEREIRA DOS SANTOS

CONTRATO/SEDUC/40322/2020 DE: 19/11/2020
Processo Nº: 1000003450510
Contratado: (251334/9) FERNANDA VIANA DA CUNHA, CPF: 009.734.021-99; Cargo/Função: (3506) CONTR.TEMP.FUNCAO PROF. HABILITADO; Ref: B-001; CH: 20H
Hab.: LICENCIATURA PLENA EM BIOLOGIA; Motivo: DESIGNACAO PARA OUTRA UNIDADE (ASSESSORIA/CEFAPRO/OUTRAS) -; Un. Adm: (009440) E.E. LEOVEGILDO DE MELO; Em: 18/12/2020
Substituído: (139899/1) JOELSON MARCELO DE MIRANDA

CONTRATO/SEDUC/40323/2020 DE: 19/11/2020
Processo Nº: 1000003433342
Contratado: (251558/18) ELVIS EDUARDO DOS REIS, CPF: 260.075.808-90; Cargo/Função: (3506) CONTR.TEMP.FUNCAO PROF. HABILITADO; Ref: B-001; CH: 05H
Hab.: LICENCIATURA PLENA EM FILOSOFIA/HISTORIA; Motivo: DEDICACAO EXCLUSIVA (COORDENADOR PEDAGOGICO) -; Un. Adm: (014583) CEJA ALTERNATIVO; Em: 18/12/2020
Substituído: (76370/11) CELIMARA SOLANGE DA SILVA ORLANDO CURBELO

CONTRATO/SEDUC/40324/2020 DE: 19/11/2020
Processo Nº: 1000003440168
Contratado: (251607/40) JULIANA DA COSTA SOUZA, CPF: 024.828.731-18; Cargo/Função: (3506) CONTR.TEMP.FUNCAO PROF. HABILITADO; Ref: B-001; CH: 01H
Hab.: LICENCIATURA PLENA EM GEOGRAFIA; Motivo: DEDICACAO EXCLUSIVA (COORDENADOR PEDAGOGICO) -; Un. Adm: (157252) E.E. LEDY ANITA BRESANCIN; Em: 18/12/2020
Substituído: (106932/19) VALDIRENE DE ALMEIDA GULOW

CONTRATO/SEDUC/40325/2020 DE: 19/11/2020
Processo Nº: 1000003434698
Contratado: (251702/19) DIANA PEREIRA DOS SANTOS, CPF: 303.707.793-04; Cargo/Função: (3506) CONTR.TEMP.FUNCAO PROF. HABILITADO; Ref: B-001; CH: 20H
Hab.: LICENCIATURA PLENA EM HISTÓRIA; Motivo: DESIGNACAO PARA ORGAO CENTRAL -; Un. Adm: (094439) E.E. DIVA HUGUENY DE SIQUEIRA BASTOS; Em: 18/12/2020
Substituído: (37191/1) SAVIO DE BRITO COSTA

CONTRATO/SEDUC/40326/2020 DE: 19/11/2020
Processo Nº: 1000003441528
Contratado: (251705/28) VIVIAN CARITA RABELLO DIAS, CPF: 006.304.931-70; Cargo/Função: (3506) CONTR.TEMP.FUNCAO PROF. HABILITADO; Ref: B-001; CH: 16H
Hab.: LICENCIATURA PLENA EM FISICA; Motivo: DESIGNACAO PARA ORGAO CENTRAL -; Un. Adm: (012106) E.E. PROFª. ADALGISA DE BARROS; Em: 18/12/2020
Substituído: (97776/9) SIDNEI ROGERIO FERREIRA

CONTRATO/SEDUC/40327/2020 DE: 19/11/2020
Processo Nº: 1000003431078
Contratado: (251950/23) MICHELA SINTHYA FARIAS RODRIGUES, CPF: 387.924.191-00; Cargo/Função: (3506) CONTR.TEMP.FUNCAO PROF. HABILITADO; Ref: B-001; CH: 03H
Hab.: LICENCIATURA PLENA EM LETRAS/PORTUGUES/ESPANHOL; Motivo: DEDICACAO EXCLUSIVA (DIRETOR) -; Un. Adm: (015067) E.E. JUSCELINO K. OLIVEIRA; Em: 18/12/2020
Substituído: (73373/7) ZILMA MARIA SANTANA BORGES

CONTRATO/SEDUC/40328/2020 DE: 19/11/2020
Processo Nº: 1000003435231
Contratado: (252107/6) ADRIANO SANTANA DAMASCENA, CPF: 048.976.371-55; Cargo/Função: (3506) CONTR.TEMP.FUNCAO PROF. HABILITADO; Ref: B-001; CH: 20H
Hab.: LICENCIATURA PLENA EM MATEMATICA; Motivo: DESIGNACAO PARA OUTRA UNIDADE (ASSESSORIA/CEFAPRO/OUTRAS) -; Un. Adm: (015377) E.E. NILCE MARIA MAGALHAES; Em: 18/12/2020
Substituído: (286943/1) MANOEL DE OLIVEIRA

CONTRATO/SEDUC/40329/2020 DE: 19/11/2020
Processo Nº: 1000003436885
Contratado: (252121/10) MAYCON JHONATAN LIMA CAMARGO, CPF: 059.813.171-08; Cargo/Função: (3506) CONTR.TEMP.FUNCAO PROF. HABILITADO; Ref: B-001; CH: 06H
Hab.: LICENCIATURA PLENA EM MATEMATICA; Motivo: DEDICACAO EXCLUSIVA (DIRETOR) -; Un. Adm: (013404) E.E. Des. MILTON ARMANDO POMPEU DE BARROS; Em: 18/12/2020
Substituído: (38142/1) SIDNEI DA SILVA CARVALHO

CONTRATO/SEDUC/40330/2020 DE: 19/11/2020
Processo Nº: 1000003441699
Contratado: (252277/10) TONNY JADER DE MORAES, CPF: 694.401.821-72; Cargo/Função: (3506) CONTR.TEMP.FUNCAO PROF. HABILITADO; Ref: B-001; CH: 10H
Hab.: LICENCIATURA PLENA EM FISICA; Motivo: DESIGNACAO PARA ORGAO CENTRAL -; Un. Adm: (009717) E.E. DR. ESTEVAO ALVES CORREA; Em: 18/12/2020

Substituído: (87129/2) BEINE JOSE DA SILVA

CONTRATO/SEDUC/40331/2020 DE: 19/11/2020
Processo Nº: 1000003441922
Contratado: (252839/15) SIDINEY SEVERIANO COELHO, CPF: 040.080.071-30; Cargo/Função: (3506) CONTR.TEMP.FUNCAO PROF. HABILITADO; Ref: B-001; CH: 07H
Hab.: LICENCIATURA PLENA EM LETRAS/PORTUGUES/INGLÊS; Motivo: LICENÇA PARA QUALIFICAÇÃO PROFISSIONAL -; Un. Adm: (016578) E.E. JOAQUIM AUGUSTO C. MARQUES; Em: 18/12/2020
Substituído: (200178/12) GEOVANE APARECIDO MARTINS

CONTRATO/SEDUC/40332/2020 DE: 19/11/2020
Processo Nº: 1000003430374
Contratado: (253298/14) FRANCISCO GIL DIAS, CPF: 772.797.431-53; Cargo/Função: (3506) CONTR.TEMP.FUNCAO PROF. HABILITADO; Ref: B-001; CH: 20H
Hab.: LICENCIATURA PLENA EM EDUCAÇÃO FÍSICA; Motivo: DEDICACAO EXCLUSIVA (COORDENADOR PEDAGOGICO) -; Un. Adm: (044245) E.E. PROFª. AMELIA DE OLIVEIRA SILVA; Em: 18/12/2020
Substituído: (46915/16) VALDO WILLIAM DOS SANTOS

CONTRATO/SEDUC/40333/2020 DE: 19/11/2020
Processo Nº: 1000003436523
Contratado: (253689/22) LUCIMAR DA SILVA PEREIRA, CPF: 022.744.021-83; Cargo/Função: (3506) CONTR.TEMP.FUNCAO PROF. HABILITADO; Ref: B-001; CH: 20H
Hab.: LICENCIATURA PLENA EM HISTÓRIA; Motivo: DESIGNACAO PARA OUTRA UNIDADE (ASSESSORIA/CEFAPRO/OUTRAS) -; Un. Adm: (010421) E.E. Pe. WANIR DELFINO CESAR; Em: 18/12/2020
Substituído: (70430/4) ADRIANA NEZEIR DE ALMEIDA DUARTE

CONTRATO/SEDUC/40334/2020 DE: 19/11/2020
Processo Nº: 1000003435379
Contratado: (253716/28) JOELMA PEREIRA BARRETO, CPF: 503.438.151-68; Cargo/Função: (3506) CONTR.TEMP.FUNCAO PROF. HABILITADO; Ref: B-001; CH: 06H
Hab.: LICENCIATURA PLENA EM GEOGRAFIA; Motivo: DESIGNACAO PARA ORGAO CENTRAL -; Un. Adm: (010057) E.E. DIONE AUGUSTA SILVA SOUZA; Em: 18/12/2020
Substituído: (35453/1) LUCIA IDA OLIVEIRA FORTES PEREIRA

CONTRATO/SEDUC/40335/2020 DE: 19/11/2020
Processo Nº: 1000003433546
Contratado: (253756/45) LEILA DA SILVA PIMENTA DOMBROSKI, CPF: 012.375.211-65; Cargo/Função: (3506) CONTR.TEMP.FUNCAO PROF. HABILITADO; Ref: B-001; CH: 06H
Hab.: LICENCIATURA PLENA EM LETRAS/PORTUGUES/INGLÊS; Motivo: DEDICACAO EXCLUSIVA (COORDENADOR PEDAGOGICO) -; Un. Adm: (014575) E.E. Dr. ARTHUR ANTUNES MACIEL; Em: 18/12/2020
Substituído: (99538/15) VIVIANA GOMES

CONTRATO/SEDUC/40336/2020 DE: 19/11/2020
Processo Nº: 1000003438815
Contratado: (254062/20) ROBERTA VIEIRA, CPF: 034.348.091-39; Cargo/Função: (3506) CONTR.TEMP.FUNCAO PROF. HABILITADO; Ref: B-001; CH: 18H
Hab.: LICENCIATURA PLENA EM FISICA; Motivo: DESIGNACAO PARA ORGAO CENTRAL -; Un. Adm: (021091) E.E. CLENIA ROSALINA SOUZA; Em: 18/12/2020
Substituído: (113166/5) WALESKA GONCALVES DE LIMA

CONTRATO/SEDUC/40337/2020 DE: 19/11/2020
Processo Nº: 1000003441197
Contratado: (254063/34) VALDIRENE KOVALSKI SOARES, CPF: 889.441.231-87; Cargo/Função: (3506) CONTR.TEMP.FUNCAO PROF. HABILITADO; Ref: B-001; CH: 05H
Hab.: LICENCIATURA PLENA EM LETRAS/PORTUGUES; Motivo: DEDICACAO EXCLUSIVA (COORDENADOR PEDAGOGICO) -; Un. Adm: (013560) E.E. JOAO PAULO II; Em: 18/12/2020
Substituído: (254804/34) FILIPE VITAL DA SILVA

CONTRATO/SEDUC/40338/2020 DE: 19/11/2020
Processo Nº: 1000003441604
Contratado: (254074/14) SAVIO DANILO SOUZA, CPF: 015.474.681-90; Cargo/Função: (3506) CONTR.TEMP.FUNCAO PROF. HABILITADO; Ref: B-001; CH: 20H
Hab.: LICENCIATURA PLENA EM HISTÓRIA; Motivo: DEDICACAO EXCLUSIVA (COORDENADOR PEDAGOGICO) -; Un. Adm: (015369) E.E. MANOEL JOSE MURTINHO; Em: 18/12/2020
Substituído: (250723/5) PAULO ROBERTO FERREIRA

CONTRATO/SEDUC/40339/2020 DE: 19/11/2020
Processo Nº: 1000003435663
Contratado: (254201/15) LETICIA APARECIDA MOREIRA, CPF: 026.363.861-81; Cargo/Função: (3506) CONTR.TEMP.FUNCAO PROF. HABILITADO; Ref: B-001; CH: 06H
Hab.: LICENCIATURA PLENA EM MATEMATICA; Motivo: DEDICACAO EXCLUSIVA (DIRETOR) -; Un. Adm: (013528) E.E. LUCAS AUXILIO TONIAZO; Em: 18/12/2020
Substituído: (136566/13) EDNA CRISTINA FASSBINDER FERST

CONTRATO/SEDUC/40340/2020 DE: 19/11/2020
Processo Nº: 1000003436545
Contratado: (254209/27) EDIMAR EBERSON BORGES, CPF: 028.402.671-95; Cargo/Função: (3506) CONTR.TEMP.FUNCAO PROF. HABILITADO; Ref: B-001; CH: 20H
Hab.: LICENCIATURA PLENA EM EDUCAÇÃO FÍSICA; Motivo: DEDICACAO EXCLUSIVA (DIRETOR) -; Un. Adm: (154024) E.E. PROF. ELMAR JUSTEN; Em: 18/12/2020
Substituído: (289407/1) FRANCIELE DE FATIMA CARLINI FRANCISCO

CONTRATO/SEDUC/40341/2020 DE: 19/11/2020
Processo Nº: 1000003441832
Contratado: (254221/12) SILMARA DENCATI SANTA ROSA, CPF: 948.444.371-00; Cargo/Função: (3506) CONTR.TEMP.FUNCAO PROF. HABILITADO; Ref: B-001; CH: 12H
Hab.: LICENCIATURA PLENA EM HISTÓRIA; Motivo: DEDICACAO EXCLUSIVA (DIRETOR) -; Un. Adm: (042587) E.E. PROF. RAFAEL RUEDA; Em: 18/12/2020
Substituído: (238858/1) ROBSON PEREIRA DOS SANTOS

CONTRATO/SEDUC/40342/2020 DE: 19/11/2020
Processo Nº: 1000003441823
Contratado: (254221/9) SILMARA DENCATI SANTA ROSA, CPF: 948.444.371-00; Cargo/Função: (3506) CONTR.TEMP.FUNCAO PROF.

HABILITADO;Ref:B-001;CH: 03H
 Hab.:LICENCIATURA PLENA EM HISTÓRIA;Motivo:DEDICACAO EXCLUSIVA
 (COORDENADOR PEDAGOGICO) -;Un. Adm:(042587) E.E. PROF. RAFAEL RUEDA;Em:
 18/12/2020
 Substituído: (260329/10) MAURICIO MACCARI

CONTRATO/SEDUC/40343/2020 DE: 19/11/2020
 Processo Nº: 1000003436462
 Contratado: (254235/13) JULIANO ARRUDA E SILVA,CPF: 700.948.611-53;Cargo/
 Função: (3506) CONTR.TEMP.FUNCAO PROF. HABILITADO;Ref:B-001;CH: 20H
 Hab.:LICENCIATURA PLENA EM EDUCAÇÃO FISICA;Motivo:DEDICACAO EXCLUSIVA
 (DIRETOR) -;Un. Adm:(009440) E.E. LEOVEGILDO DE MELO;Em: 18/12/2020
 Substituído: (66774/2) OLICIO DIAS MOREIRA FILHO

CONTRATO/SEDUC/40344/2020 DE: 19/11/2020
 Processo Nº: 1000003433752
 Contratado: (254286/18) SILVANA MESSINA WAGNER,CPF: 922.558.411-34;Cargo/
 Função: (3506) CONTR.TEMP.FUNCAO PROF. HABILITADO;Ref:B-001;CH: 20H
 Hab.:LICENCIATURA PLENA EM MATEMATICA;Motivo:DEDICACAO EXCLUSIVA (DIRETOR)
 -;Un. Adm:(014656) E.E. 09 DE MAIO;Em: 18/12/2020
 Substituído: (126642/18) CRIZALVA PEREIRA LOPES

CONTRATO/SEDUC/40345/2020 DE: 19/11/2020
 Processo Nº: 1000003440299
 Contratado: (254287/10) RENATA CRISTINA CLAUDINO DE OLIVEIRA,CPF:
 954.916.941-34;Cargo/Função: (3506) CONTR.TEMP.FUNCAO PROF.
 HABILITADO;Ref:B-001;CH: 20H
 Hab.:LICENCIATURA PLENA EM CIENCIAS BIOLOGICAS;Motivo:DESIGNACAO PARA
 OUTRA UNIDADE (ASSESSORIA/CEFAPRO/OUTRAS) -;Un. Adm:(011371) E.E. Sen.
 FILINTO MULLER;Em: 18/12/2020
 Substituído: (69049/14) MARY CARNEIRO REZENDE

CONTRATO/SEDUC/40346/2020 DE: 19/11/2020
 Processo Nº: 1000003450885
 Contratado: (254355/25) LEIDIANE BRUNA DE FIGUEIREDO,CPF:
 963.469.731-34;Cargo/Função: (3506) CONTR.TEMP.FUNCAO PROF.
 HABILITADO;Ref:B-001;CH: 09H
 Hab.:LICENCIATURA PLENA EM EDUCAÇÃO FISICA;Motivo:DESIGNACAO PARA OUTRA
 UNIDADE (ASSESSORIA/CEFAPRO/OUTRAS) -;Un. Adm:(010804) E.E. PIO
 MACHADO;Em: 18/12/2020
 Substituído: (48130/10) NERY LUIZ FERREIRA FILHO

CONTRATO/SEDUC/40347/2020 DE: 19/11/2020
 Processo Nº: 1000003438358
 Contratado: (254387/7) CRISTIANE OLIVEIRA DA SILVA,CPF:
 895.302.841-87;Cargo/Função: (3506) CONTR.TEMP.FUNCAO PROF.
 HABILITADO;Ref:B-001;CH: 06H
 Hab.:LICENCIATURA PLENA EM BIOLOGIA;Motivo:READAPTACAO -;Un. Adm:(011231)
 E.E. DOM AQUINO CORREA;Em: 18/12/2020
 Substituído: (56211/7) ANGELA REGINA GUERRO

CONTRATO/SEDUC/40348/2020 DE: 19/11/2020
 Processo Nº: 1000003432655
 Contratado: (254392/10) ELZA MACHADO,CPF: 487.131.471-53;Cargo/Função:
 (3506) CONTR.TEMP.FUNCAO PROF. HABILITADO;Ref:B-001;CH: 20H
 Hab.:LICENCIATURA PLENA EM PEDAGOGIA;Motivo:READAPTACAO -;Un. Adm:(014990)
 E.E. CAMPOS SALES;Em: 18/12/2020
 Substituído: (39278/4) LUCIA VANIL MOSER CANAM

CONTRATO/SEDUC/40349/2020 DE: 19/11/2020
 Processo Nº: 1000003438382
 Contratado: (254393/21) MARLENE DOS SANTOS ALVES,CPF:
 019.480.581-62;Cargo/Função: (3506) CONTR.TEMP.FUNCAO PROF.
 HABILITADO;Ref:B-001;CH: 20H
 Hab.:LICENCIATURA PLENA EM HISTÓRIA;Motivo:DESIGNACAO PARA OUTRA UNIDADE
 (ASSESSORIA/CEFAPRO/OUTRAS) -;Un. Adm:(038563) E.E. JARDIM DAS FLORES;Em:
 18/12/2020
 Substituído: (94191/19) FERNANDO RASNHESKI

CONTRATO/SEDUC/40350/2020 DE: 19/11/2020
 Processo Nº: 1000003441905
 Contratado: (254454/17) DENILSON PEREIRA LOPES,CPF: 951.890.251-87;Cargo/
 Função: (3506) CONTR.TEMP.FUNCAO PROF. HABILITADO;Ref:B-001;CH: 08H
 Hab.:LICENCIATURA PLENA EM HISTÓRIA;Motivo:DEDICACAO EXCLUSIVA
 (COORDENADOR PEDAGOGICO) -;Un. Adm:(148091) E.E. JARDIM UNIVERSITARIO;Em:
 18/12/2020
 Substituído: (289949/1) DAVI DE LIMA BEZERRA

CONTRATO/SEDUC/40351/2020 DE: 19/11/2020
 Processo Nº: 1000003441162
 Contratado: (254454/18) DENILSON PEREIRA LOPES,CPF: 951.890.251-87;Cargo/
 Função: (3506) CONTR.TEMP.FUNCAO PROF. HABILITADO;Ref:B-001;CH: 06H
 Hab.:LICENCIATURA PLENA EM HISTÓRIA;Motivo:DEDICACAO EXCLUSIVA
 (COORDENADOR PEDAGOGICO) -;Un. Adm:(015601) E.E. CECILIA MEIRELES;Em:
 18/12/2020
 Substituído: (290304/1) RONILSON DE ARAUJO

CONTRATO/SEDUC/40352/2020 DE: 19/11/2020
 Processo Nº: 1000003456760
 Contratado: (254553/12) EVA APARECIDA RODRIGUES,CPF: 010.361.611-02;Cargo/
 Função: (3476) APOIO ADM. EDUCACIONAL-ELEMENTAR;Ref:A-001;CH: 30H
 Hab.:ENSINO MEDIO;Motivo:LICENCA PARA TRATAMENTO DE SAUDE (EFETIVO) -;Un.
 Adm:(010928) E.E. JOSE SALMEN HANZE;Em: 31/12/2020
 Substituído: (85094/1) SEBASTIAO JUNIOR PEREIRA COSTA

CONTRATO/SEDUC/40353/2020 DE: 19/11/2020
 Processo Nº: 1000003441454
 Contratado: (254631/29) FERNANDA CRISTINA VICENTE DE SOUZA,CPF:
 722.602.541-87;Cargo/Função: (3506) CONTR.TEMP.FUNCAO PROF.
 HABILITADO;Ref:B-001;CH: 02H
 Hab.:LICENCIATURA PLENA EM QUIMICA;Motivo:DEDICACAO EXCLUSIVA (DIRETOR)
 -;Un. Adm:(011410) E.E. FRANCISCO DOURADO;Em: 18/12/2020
 Substituído: (23720/25) CARIVALDO ALMEIDA DA SILVA

CONTRATO/SEDUC/40354/2020 DE: 19/11/2020
 Processo Nº: 1000003456418

CONTRATO: (254651/17) ANA PAULA ARAUJO DE ALBUQUERQUE,CPF:
 785.035.821-04;Cargo/Função: (3506) CONTR.TEMP.FUNCAO PROF.
 HABILITADO;Ref:B-001;CH: 02H
 Hab.:LICENCIATURA PLENA EM FISICA;Motivo:DEDICACAO EXCLUSIVA (DIRETOR) /
 PEB -;Un. Adm:(010596) E.E. PRESIDENTE MEDICI;Em: 18/12/2020
 Substituído: (61776/3) JOAO ANTUNES DA SILVA

CONTRATO/SEDUC/40355/2020 DE: 19/11/2020
 Processo Nº: 1000003438293
 Contratado: (254660/34) ELISANGELA DO CARMO MOTA,CPF:
 003.693.671-54;Cargo/Função: (3506) CONTR.TEMP.FUNCAO PROF.
 HABILITADO;Ref:B-001;CH: 05H
 Hab.:LICENCIATURA PLENA EM LETRAS/PORTUGUES/INGLÊS;Motivo:DEDICACAO
 EXCLUSIVA (COORDENADOR PEDAGOGICO) -;Un. Adm:(014591) E.E. ANTONIO
 FRANCISCO LISBOA;Em: 18/12/2020
 Substituído: (106948/12) MERLISON GUARIENTI

CONTRATO/SEDUC/40356/2020 DE: 19/11/2020
 Processo Nº: 1000003436945
 Contratado: (254668/27) VALQUIRIA DE OLIVEIRA ALMEIDA,CPF:
 006.175.271-13;Cargo/Função: (3506) CONTR.TEMP.FUNCAO PROF.
 HABILITADO;Ref:B-001;CH: 09H
 Hab.:LICENCIATURA PLENA EM LETRAS/PORTUGUES;Motivo:DESIGNACAO PARA OUTRA
 UNIDADE (ASSESSORIA/CEFAPRO/OUTRAS) -;Un. Adm:(014630) E.E. Pe. EZEQUIEL
 RAMIN;Em: 18/12/2020
 Substituído: (101888/21) ELIANE PINHEIRO FERREIRA MACIEL

CONTRATO/SEDUC/40357/2020 DE: 19/11/2020
 Processo Nº: 1000003430124
 Contratado: (254705/13) EVA APARECIDA DOS SANTOS RIBEIRO,CPF:
 989.333.701-10;Cargo/Função: (3506) CONTR.TEMP.FUNCAO PROF.
 HABILITADO;Ref:B-001;CH: 20H
 Hab.:LICENCIATURA PLENA EM EDUCAÇÃO ARTISTICA;Motivo:DEDICACAO EXCLUSIVA
 (COORDENADOR PEDAGOGICO) -;Un. Adm:(013242) E.E. NILZA DE OLIVEIRA
 PIPINO;Em: 18/12/2020
 Substituído: (92245/57) CRISTINA MIZOBE BORTOLUZZI

CONTRATO/SEDUC/40358/2020 DE: 19/11/2020
 Processo Nº: 1000003439302
 Contratado: (254806/24) FABIO JOSE DE OLIVEIRA,CPF: 002.436.571-88;Cargo/
 Função: (3506) CONTR.TEMP.FUNCAO PROF. HABILITADO;Ref:B-001;CH: 04H
 Hab.:LICENCIATURA PLENA EM CIENCIAS DA NATUREZA;Motivo:READAPTACAO -;Un.
 Adm:(015008) E.E. SANTA ELVIRA;Em: 18/12/2020
 Substituído: (71098/12) APARECIDA RIBEIRO DE OLIVEIRA

CONTRATO/SEDUC/40359/2020 DE: 19/11/2020
 Processo Nº: 1000003433059
 Contratado: (254807/19) ANGELITA FERREIRA DE PAULA,CPF:
 631.244.081-87;Cargo/Função: (3506) CONTR.TEMP.FUNCAO PROF.
 HABILITADO;Ref:B-001;CH: 20H
 Hab.:LICENCIATURA PLENA EM GEOGRAFIA;Motivo:DESIGNACAO PARA OUTRA UNIDADE
 (ASSESSORIA/CEFAPRO/OUTRAS) -;Un. Adm:(014036) E.E. PROFª. IDALINA DE
 FARIAS;Em: 18/12/2020
 Substituído: (85636/11) MACCIONILIO MARQUES LEMOS

CONTRATO/SEDUC/40360/2020 DE: 19/11/2020
 Processo Nº: 1000003435692
 Contratado: (254861/4) ROGERIO CONCEICAO LIMA DOS SANTOS,CPF:
 708.710.191-91;Cargo/Função: (3506) CONTR.TEMP.FUNCAO PROF.
 HABILITADO;Ref:B-001;CH: 03H
 Hab.:LICENCIATURA PLENA EM CIENCIAS BIOLOGICAS;Motivo:DEDICACAO EXCLUSIVA
 (DIRETOR) -;Un. Adm:(096865) E.E. PROFªMARLENE MARQUES DE BARROS;Em:
 18/12/2020
 Substituído: (235286/1) JULIENE MARIA NEVES DA SILVA

CONTRATO/SEDUC/40361/2020 DE: 19/11/2020
 Processo Nº: 1000003456480
 Contratado: (254926/16) ROGELIO DUARTE ROSA,CPF: 806.038.401-59;Cargo/
 Função: (3506) CONTR.TEMP.FUNCAO PROF. HABILITADO;Ref:B-001;CH: 16H
 Hab.:LICENCIATURA PLENA EM MATEMATICA;Motivo:DEDICACAO EXCLUSIVA (DIRETOR)
 -;Un. Adm:(011720) E.E. UNIAO E FORÇA;Em: 18/12/2020
 Substituído: (49878/3) CLAIR TERESINHA BIRCK

CONTRATO/SEDUC/40362/2020 DE: 19/11/2020
 Processo Nº: 1000003433760
 Contratado: (254936/20) ELIZEU CARDOSO FILHO,CPF: 000.782.931-03;Cargo/
 Função: (3506) CONTR.TEMP.FUNCAO PROF. HABILITADO;Ref:B-001;CH: 15H
 Hab.:LICENCIATURA PLENA EM HISTÓRIA;Motivo:DEDICACAO EXCLUSIVA
 (COORDENADOR PEDAGOGICO) -;Un. Adm:(014656) E.E. 09 DE MAIO;Em: 18/12/2020
 Substituído: (76370/11) CELIMARA SOLANGE DA SILVA ORLANDO CURBELO

CONTRATO/SEDUC/40363/2020 DE: 19/11/2020
 Processo Nº: 1000003455411
 Contratado: (254943/37) ALESSANDRA GONCALVES DA SILVA,CPF:
 016.800.891-29;Cargo/Função: (3506) CONTR.TEMP.FUNCAO PROF.
 HABILITADO;Ref:B-001;CH: 08H
 Hab.:LICENCIATURA PLENA EM CIENCIAS BIOLOGICAS;Motivo:READAPTACAO -;Un.
 Adm:(015687) E.E. OSCAR SOARES;Em: 18/12/2020
 Substituído: (144865/10) CRISTINA DA SILVA ROSA

CONTRATO/SEDUC/40364/2020 DE: 19/11/2020
 Processo Nº: 1000003441537
 Contratado: (255116/12) SANDRA MARTINS DE BARROS,CPF:
 878.636.851-68;Cargo/Função: (3506) CONTR.TEMP.FUNCAO PROF.
 HABILITADO;Ref:B-001;CH: 14H
 Hab.:LICENCIATURA PLENA EM MATEMATICA;Motivo:DEDICACAO EXCLUSIVA (DIRETOR)
 -;Un. Adm:(013013) E.E. SAO DOMINGOS SAVIO;Em: 18/12/2020
 Substituído: (94199/20) ANGELICA ASSIS GONCALVES BORGES

CONTRATO/SEDUC/40365/2020 DE: 19/11/2020
 Processo Nº: 1000003436692
 Contratado: (255127/24) EDILSON SANTANA LEITE,CPF: 730.162.091-87;Cargo/
 Função: (3506) CONTR.TEMP.FUNCAO PROF. HABILITADO;Ref:B-001;CH: 20H
 Hab.:LICENCIATURA PLENA EM MATEMATICA;Motivo:DEDICACAO EXCLUSIVA
 (COORDENADOR PEDAGOGICO) -;Un. Adm:(049832) E.E. SALIM FELICIO;Em:
 18/12/2020

Substituído: (82993/21) MARGARIDA CELIA PATROCINIO

CONTRATO/SEDUC/40366/2020 DE: 19/11/2020

Processo Nº: 1000003432738
 Contratado: (255138/13) PAULO SILVA RIBEIRO, CPF: 161.840.921-20; Cargo/Função: (3506) CONTR. TEMP. FUNCAO PROF. HABILITADO; Ref: B-001; CH: 18H
 Hab.: LICENCIATURA PLENA EM HISTÓRIA; Motivo: DESIGNAÇÃO PARA ORGAO CENTRAL -; Un. Adm: (117595) E.E. Pe. FIRMO PINTO DUARTE FILHO; Em: 18/12/2020
 Substituído: (20280/1) JOSE STALIN RODRIGUES VIEIRA

CONTRATO/SEDUC/40367/2020 DE: 19/11/2020

Processo Nº: 1000003441531
 Contratado: (255216/32) MARIA CONCEICAO DE FIGUEIREDO MARQUES, CPF: 513.621.981-53; Cargo/Função: (3506) CONTR. TEMP. FUNCAO PROF. HABILITADO; Ref: B-001; CH: 16H
 Hab.: LICENCIATURA PLENA EM QUIMICA; Motivo: DEDICACAO EXCLUSIVA (COORDENADOR PEDAGOGICO) -; Un. Adm: (012017) E.E. Dep. SALIM NADAF; Em: 18/12/2020
 Substituído: (288344/1) EVERTON WILLIAN RODRIGUES DA SILVA OLIVEIRA

CONTRATO/SEDUC/40368/2020 DE: 19/11/2020

Processo Nº: 1000003453619
 Contratado: (255392/3) JORDANA ALVES SCALIA, CPF: 026.506.591-73; Cargo/Função: (3506) CONTR. TEMP. FUNCAO PROF. HABILITADO; Ref: B-001; CH: 18H
 Hab.: LICENCIATURA PLENA EM LETRAS/PORTUGUES; Motivo: READAPTACAO -; Un. Adm: (011355) E.E. Mal. EURICO GASPAR DUTRA; Em: 18/12/2020
 Substituído: (134459/4) ADELICE COELHO DE MORAIS

CONTRATO/SEDUC/40369/2020 DE: 19/11/2020

Processo Nº: 1000003450356
 Contratado: (255654/17) ISMAR APARECIDO DO CARMO, CPF: 483.444.861-49; Cargo/Função: (3506) CONTR. TEMP. FUNCAO PROF. HABILITADO; Ref: B-001; CH: 07H
 Hab.: LICENCIATURA PLENA EM GEOGRAFIA; Motivo: DESIGNACAO PARA ORGAO CENTRAL -; Un. Adm: (076201) E.E. PROF. JOAO CRISOSTOMO DE FIGUEIREDO; Em: 18/12/2020
 Substituído: (139785/1) FRANCINEIA INHUGUES DE ALENCAR

CONTRATO/SEDUC/40370/2020 DE: 19/11/2020

Processo Nº: 1000003436620
 Contratado: (255735/13) BENEDITO DUARTE DA SILVA, CPF: 468.952.801-20; Cargo/Função: (3506) CONTR. TEMP. FUNCAO PROF. HABILITADO; Ref: B-001; CH: 20H
 Hab.: LICENCIATURA PLENA EM MATEMATICA; Motivo: DEDICACAO EXCLUSIVA (DIRETOR) -; Un. Adm: (009830) E.E. SANTOS DUMONT; Em: 18/12/2020
 Substituído: (284546/2) LUIS CARLOS DOS SANTOS

CONTRATO/SEDUC/40371/2020 DE: 19/11/2020

Processo Nº: 1000003441660
 Contratado: (255736/9) DEBORA CRISTINA DOS SANTOS FERREIRA, CPF: 033.504.991-55; Cargo/Função: (3506) CONTR. TEMP. FUNCAO PROF. HABILITADO; Ref: B-001; CH: 02H
 Hab.: LICENCIATURA PLENA EM HISTÓRIA; Motivo: DESIGNACAO PARA ORGAO CENTRAL -; Un. Adm: (012300) E.E. MIGUEL BARACAT; Em: 18/12/2020
 Substituído: (93727/6) JOSE TIARAJU RODRIGUES SCHROEDER

CONTRATO/SEDUC/40372/2020 DE: 19/11/2020

Processo Nº: 1000003440237
 Contratado: (255737/27) EMANUELLE MARIA MENEZES DE SOUZA, CPF: 031.864.941-17; Cargo/Função: (3506) CONTR. TEMP. FUNCAO PROF. HABILITADO; Ref: B-001; CH: 21H
 Hab.: LICENCIATURA PLENA EM HISTÓRIA; Motivo: DESIGNACAO PARA ORGAO CENTRAL -; Un. Adm: (010553) E.E. ANDRE LUIZ DA SILVA REIS; Em: 18/12/2020
 Substituído: (30878/2) GUILHERME LUIS COSTA

CONTRATO/SEDUC/40373/2020 DE: 19/11/2020

Processo Nº: 1000003434363
 Contratado: (255918/13) CIRLEI CRISTINA AYRICKI, CPF: 835.146.869-04; Cargo/Função: (3506) CONTR. TEMP. FUNCAO PROF. HABILITADO; Ref: B-001; CH: 20H
 Hab.: LICENCIATURA PLENA EM MATEMATICA; Motivo: DESIGNACAO PARA ORGAO CENTRAL -; Un. Adm: (010154) E.E. ZELIA DA COSTA ALMEIDA; Em: 18/12/2020
 Substituído: (67008/18) MARILENE LUIZA DA CRUZ DE BRITO

CONTRATO/SEDUC/40374/2020 DE: 19/11/2020

Processo Nº: 1000003435382
 Contratado: (255941/22) IRAN DIAS COSTA, CPF: 922.175.591-68; Cargo/Função: (3506) CONTR. TEMP. FUNCAO PROF. HABILITADO; Ref: B-001; CH: 05H
 Hab.: LICENCIATURA PLENA EM CIENCIAS SOCIAIS; Motivo: DESIGNACAO PARA ORGAO CENTRAL -; Un. Adm: (076201) E.E. PROF. JOAO CRISOSTOMO DE FIGUEIREDO; Em: 18/12/2020
 Substituído: (220229/3) SIRLEI CLEUZA COSTIN

CONTRATO/SEDUC/40375/2020 DE: 19/11/2020

Processo Nº: 1000003430792
 Contratado: (256235/10) ROZENIL CARLOS DA CRUZ, CPF: 899.639.381-91; Cargo/Função: (3506) CONTR. TEMP. FUNCAO PROF. HABILITADO; Ref: B-001; CH: 18H
 Hab.: LICENCIATURA PLENA EM MATEMATICA; Motivo: DESIGNACAO PARA ORGAO CENTRAL -; Un. Adm: (009547) E.E. PASCOAL RAMOS; Em: 18/12/2020
 Substituído: (33950/14) EDVALDO DE ARAUJO

CONTRATO/SEDUC/40376/2020 DE: 19/11/2020

Processo Nº: 1000003430795
 Contratado: (256235/11) ROZENIL CARLOS DA CRUZ, CPF: 899.639.381-91; Cargo/Função: (3506) CONTR. TEMP. FUNCAO PROF. HABILITADO; Ref: B-001; CH: 03H
 Hab.: LICENCIATURA PLENA EM MATEMATICA; Motivo: DEDICACAO EXCLUSIVA (COORDENADOR PEDAGOGICO) -; Un. Adm: (009547) E.E. PASCOAL RAMOS; Em: 18/12/2020
 Substituído: (222938/3) BIANCA RODRIGUES DE ARAUJO

CONTRATO/SEDUC/40377/2020 DE: 19/11/2020

Processo Nº: 1000003450501
 Contratado: (256248/25) LORILENE FALCHETTI, CPF: 468.675.201-97; Cargo/Função: (3506) CONTR. TEMP. FUNCAO PROF. HABILITADO; Ref: B-001; CH: 18H
 Hab.: LICENCIATURA PLENA EM GEOGRAFIA; Motivo: LICENÇA PARA QUALIFICAÇÃO PROFISSIONAL -; Un. Adm: (013404) E.E. Des. MILTON ARMANDO POMPEU DE BARROS; Em: 18/12/2020
 Substituído: (121184/16) RINALDO MARQUES PADILHA

CONTRATO/SEDUC/40378/2020 DE: 19/11/2020

Processo Nº: 1000003440210
 Contratado: (256344/19) ALENCAR CARDOSO DA COSTA, CPF: 024.704.491-11; Cargo/Função: (3506) CONTR. TEMP. FUNCAO PROF. HABILITADO; Ref: B-001; CH: 20H
 Hab.: LICENCIATURA PLENA EM HISTÓRIA; Motivo: DEDICACAO EXCLUSIVA (DIRETOR) -; Un. Adm: (010553) E.E. ANDRE LUIZ DA SILVA REIS; Em: 18/12/2020
 Substituído: (59654/3) JOSE ROMILDO MAGALHAES

CONTRATO/SEDUC/40379/2020 DE: 19/11/2020

Processo Nº: 1000003431032
 Contratado: (256575/28) EDILSON LUIS FERRARINI, CPF: 542.598.270-49; Cargo/Função: (3506) CONTR. TEMP. FUNCAO PROF. HABILITADO; Ref: B-001; CH: 21H
 Hab.: LICENCIATURA PLENA EM HISTÓRIA; Motivo: READAPTACAO -; Un. Adm: (145769) E.E. FRANCISCA BARROS DE CARVALHO; Em: 18/12/2020
 Substituído: (31378/1) JOSE ALVARO DOMINGOS

CONTRATO/SEDUC/40380/2020 DE: 19/11/2020

Processo Nº: 1000003435069
 Contratado: (256596/29) SHIRLEY DE CARVALHO PEIXOTO, CPF: 870.561.787-15; Cargo/Função: (3506) CONTR. TEMP. FUNCAO PROF. HABILITADO; Ref: B-001; CH: 13H
 Hab.: LICENCIATURA PLENA EM LETRAS/PORTUGUES/LITERATURAS; Motivo: DEDICACAO EXCLUSIVA (COORDENADOR PEDAGOGICO) -; Un. Adm: (011940) E.E. JOSE LEITE DE MORAES; Em: 18/12/2020
 Substituído: (31946/3) AROLDO FRANCISCO DE ARAUJO

CONTRATO/SEDUC/40381/2020 DE: 19/11/2020

Processo Nº: 1000003441475
 Contratado: (256701/24) PATRICIA MOREIRA DE LIMA, CPF: 034.846.221-21; Cargo/Função: (3506) CONTR. TEMP. FUNCAO PROF. HABILITADO; Ref: B-001; CH: 04H
 Hab.: LICENCIATURA PLENA EM CIENCIAS BIOLÓGICAS; Motivo: DEDICACAO EXCLUSIVA (COORDENADOR PEDAGOGICO) -; Un. Adm: (157236) E.E. PROFª FRANCISCA DE SOUZA ALENCAR; Em: 18/12/2020
 Substituído: (209303/37) DEIVID MENDES DO NASCIMENTO

CONTRATO/SEDUC/40382/2020 DE: 19/11/2020

Processo Nº: 1000003437650
 Contratado: (256920/25) LEILANE GRACIELLE SANTOS SANTANA CAETANO, CPF: 040.572.511-62; Cargo/Função: (3506) CONTR. TEMP. FUNCAO PROF. HABILITADO; Ref: B-001; CH: 18H
 Hab.: LICENCIATURA PLENA EM LETRAS/PORTUGUES/INGLÊS; Motivo: DEDICACAO EXCLUSIVA (COORDENADOR PEDAGOGICO) -; Un. Adm: (011134) E.E. LA SALLE; Em: 18/12/2020
 Substituído: (113154/32) KATIA REJANE MACELANI

CONTRATO/SEDUC/40383/2020 DE: 19/11/2020

Processo Nº: 1000003437818
 Contratado: (257005/30) EDERSON FERREIRA DE OLIVEIRA, CPF: 860.646.221-72; Cargo/Função: (3506) CONTR. TEMP. FUNCAO PROF. HABILITADO; Ref: B-001; CH: 20H
 Hab.: LICENCIATURA PLENA EM CIENCIAS BIOLÓGICAS; Motivo: DEDICACAO EXCLUSIVA (COORDENADOR PEDAGOGICO) -; Un. Adm: (009725) E.E. AGENOR FERREIRA LEAO; Em: 18/12/2020
 Substituído: (288510/1) MICHAEL JHONNY DA SILVA BORGES

CONTRATO/SEDUC/40384/2020 DE: 19/11/2020

Processo Nº: 1000003431388
 Contratado: (257153/18) ANA MARIA GONCALVES DA SILVA, CPF: 869.415.341-68; Cargo/Função: (3506) CONTR. TEMP. FUNCAO PROF. HABILITADO; Ref: B-001; CH: 20H
 Hab.: LICENCIATURA PLENA EM HISTÓRIA; Motivo: DESIGNACAO PARA OUTRA UNIDADE (ASSESSORIA/CEFAPRO/OUTRAS) -; Un. Adm: (069205) E.E. PROF. GERSON CARLOS DA SILVA; Em: 18/12/2020
 Substituído: (130121/16) ARLEI GONCALVES DA SILVA

CONTRATO/SEDUC/40385/2020 DE: 19/11/2020

Processo Nº: 1000003436277
 Contratado: (257160/15) RITA MARCIA SOUZA MORAIS, CPF: 000.520.691-09; Cargo/Função: (3506) CONTR. TEMP. FUNCAO PROF. HABILITADO; Ref: B-001; CH: 20H
 Hab.: LICENCIATURA PLENA EM LETRAS/PORTUGUES/ESPANHOL; Motivo: DEDICACAO EXCLUSIVA (COORDENADOR PEDAGOGICO) -; Un. Adm: (009873) E.E. DOM FRANCISCO DE AQUINO CORREA; Em: 18/12/2020
 Substituído: (101261/29) ROSINEI CANAVARROS DA CRUZ

CONTRATO/SEDUC/40386/2020 DE: 19/11/2020

Processo Nº: 1000003434597
 Contratado: (258151/24) JESSICA ROZENDO DA CRUZ, CPF: 042.524.291-96; Cargo/Função: (3506) CONTR. TEMP. FUNCAO PROF. HABILITADO; Ref: B-001; CH: 06H
 Hab.: LICENCIATURA PLENA EM HISTÓRIA; Motivo: DESIGNACAO PARA OUTRA UNIDADE (ASSESSORIA/CEFAPRO/OUTRAS) -; Un. Adm: (011959) E.E. GONÇALO BOTELHO DE CAMPOS; Em: 18/12/2020
 Substituído: (123385/8) SANDRO LUIZ DA SILVA

CONTRATO/SEDUC/40387/2020 DE: 19/11/2020

Processo Nº: 1000003436728
 Contratado: (258172/21) ERIVALDO DE SOUSA XAVIER, CPF: 265.340.293-91; Cargo/Função: (3506) CONTR. TEMP. FUNCAO PROF. HABILITADO; Ref: B-001; CH: 10H
 Hab.: LICENCIATURA PLENA EM FILOSOFIA/HISTORIA; Motivo: DEDICACAO EXCLUSIVA (DIRETOR) / PEB -; Un. Adm: (009482) E.E. PROF. HELIODORO CAPISTRANO DA SILVA; Em: 18/12/2020
 Substituído: (62000/7) EDINILSON LUIZ GONSALVES

CONTRATO/SEDUC/40388/2020 DE: 19/11/2020

Processo Nº: 1000003438807
 Contratado: (258176/25) LESLYE EVANGELINA DA FONSECA PINTO, CPF: 041.152.191-81; Cargo/Função: (3506) CONTR. TEMP. FUNCAO PROF. HABILITADO; Ref: B-001; CH: 18H
 Hab.: LICENCIATURA PLENA EM CIENCIAS BIOLÓGICAS; Motivo: DESIGNACAO PARA ORGAO CENTRAL -; Un. Adm: (021091) E.E. CLENIA ROSALINA SOUZA; Em: 18/12/2020
 Substituído: (67419/3) GISLENE APARECIDA DA SILVA STOELBEN

CONTRATO/SEDUC/40389/2020 DE: 19/11/2020

Processo Nº: 1000003455682
 Contratado: (258205/15) SEILA PAULA DE SOUZA, CPF: 536.287.481-00; Cargo/
 Função: (3506) CONTR.TEMP.FUNCAO PROF. HABILITADO; Ref: B-001; CH: 20H
 Hab.: LICENCIATURA PLENA EM HISTÓRIA; Motivo: DEDICACAO EXCLUSIVA (DIRETOR)
 -; Un. Adm: (011690) E.E. FREI AMBROSIO; Em: 18/12/2020
 Substituído: (99963/5) MARCOS CESAR CARLINDO

CONTRATO/SEDUC/40390/2020 DE: 19/11/2020

Processo Nº: 1000003438124
 Contratado: (258304/16) JAQUICELI LODI DOS SANTOS, CPF:
 994.133.611-34; Cargo/Função: (3506) CONTR.TEMP.FUNCAO PROF.
 HABILITADO; Ref: B-001; CH: 04H
 Hab.: LICENCIATURA PLENA EM HISTÓRIA; Motivo: DESIGNACAO PARA OUTRA UNIDADE
 (ASSESSORIA/CEFAPRO/OUTRAS) -; Un. Adm: (049964) E.E. FRANCISCO SALDANHA
 NETO; Em: 18/12/2020
 Substituído: (68341/18) ANTONIO RICARDO MOTA VIEIRA

CONTRATO/SEDUC/40391/2020 DE: 19/11/2020

Processo Nº: 1000003440044
 Contratado: (258378/31) ALINE DE LIMA SOUZA, CPF: 033.868.591-00; Cargo/
 Função: (3506) CONTR.TEMP.FUNCAO PROF. HABILITADO; Ref: B-001; CH: 08H
 Hab.: LICENCIATURA PLENA EM CIENCIAS BIOLÓGICAS; Motivo: DEDICACAO EXCLUSIVA
 (DIRETOR) -; Un. Adm: (013560) E.E. JOAO PAULO II; Em: 18/12/2020
 Substituído: (98179/13) EDINEI GLEISON DA SILVA COLHIADO

CONTRATO/SEDUC/40392/2020 DE: 19/11/2020

Processo Nº: 1000003434672
 Contratado: (258413/34) CRISTIANI SOARES FOGACA DA SILVA, CPF:
 345.409.541-72; Cargo/Função: (3506) CONTR.TEMP.FUNCAO PROF.
 HABILITADO; Ref: B-001; CH: 20H
 Hab.: LICENCIATURA PLENA EM LETRAS/PORTUGUES/LITERATURAS; Motivo: DESIGNACAO
 PARA ORGAO CENTRAL -; Un. Adm: (009709) E.E. MARIANA LUIZA MOREIRA; Em:
 18/12/2020
 Substituído: (67508/3) SONIA CRISTINA PEREIRA BARROSO

CONTRATO/SEDUC/40393/2020 DE: 19/11/2020

Processo Nº: 1000003438136
 Contratado: (258663/17) EDINEI STETISKI, CPF: 034.790.171-93; Cargo/Função:
 (3506) CONTR.TEMP.FUNCAO PROF. HABILITADO; Ref: B-001; CH: 20H
 Hab.: LICENCIATURA PLENA EM ARTES VISUAIS; Motivo: READAPTACAO -; Un.
 Adm: (106020) E.E. PROFª. ELIZABETH MARIA BASTOS; Em: 18/12/2020
 Substituído: (85191/2) ELIANE APARECIDA DOS SANTOS OLIVEIRA

CONTRATO/SEDUC/40394/2020 DE: 19/11/2020

Processo Nº: 1000003456936
 Contratado: (259252/11) VANIA DA CRUZ ALMEIDA, CPF: 837.134.921-15; Cargo/
 Função: (3506) CONTR.TEMP.FUNCAO PROF. HABILITADO; Ref: B-001; CH: 04H
 Hab.: LICENCIATURA PLENA EM LETRAS/PORTUGUES/ESPANHOL; Motivo: DESIGNACAO
 PARA ORGAO CENTRAL -; Un. Adm: (009873) E.E. DOM FRANCISCO DE AQUINO
 CORREA; Em: 18/12/2020
 Substituído: (212262/11) MARISOL CRISTIANE ALFONSO

CONTRATO/SEDUC/40395/2020 DE: 19/11/2020

Processo Nº: 1000003440744
 Contratado: (259338/34) FLAVIA CRISTINA VICENTE DE SOUZA ABADIA, CPF:
 989.591.581-00; Cargo/Função: (3506) CONTR.TEMP.FUNCAO PROF.
 HABILITADO; Ref: B-001; CH: 04H
 Hab.: LICENCIATURA PLENA EM LETRAS/PORTUGUES; Motivo: DEDICACAO EXCLUSIVA
 (DIRETOR) -; Un. Adm: (011401) E.E. ANTONIO CRISTINO CORTES; Em: 18/12/2020
 Substituído: (99272/1) ADRIANA MARTA OLIVEIRA AGUIAR

CONTRATO/SEDUC/40396/2020 DE: 19/11/2020

Processo Nº: 1000003455684
 Contratado: (260274/23) VANESSA OLIVEIRA SOTERIO, CPF:
 041.006.521-86; Cargo/Função: (3506) CONTR.TEMP.FUNCAO PROF.
 HABILITADO; Ref: B-001; CH: 02H
 Hab.: LICENCIATURA PLENA EM EDUCAÇÃO FÍSICA; Motivo: DEDICACAO EXCLUSIVA
 (COORDENADOR PEDAGOGICO) -; Un. Adm: (011339) E.E. IR. DIVA PIMENTEL; Em:
 18/12/2020
 Substituído: (121005/31) IRENE PINHEIRO MONTALVAO SILVA

CONTRATO/SEDUC/40397/2020 DE: 19/11/2020

Processo Nº: 1000003437304
 Contratado: (260332/6) SILVIA NILCE GOMES DORILEO DA SILVA, CPF:
 172.254.181-49; Cargo/Função: (3506) CONTR.TEMP.FUNCAO PROF.
 HABILITADO; Ref: B-001; CH: 20H
 Hab.: LICENCIATURA PLENA EM PEDAGOGIA; Motivo: DEDICACAO EXCLUSIVA (DIRETOR)
 -; Un. Adm: (009733) E.E. MANOEL CAVALCANTI PROENÇA; Em: 18/12/2020
 Substituído: (235625/1) CISLENE MOURA SILVA

CONTRATO/SEDUC/40398/2020 DE: 19/11/2020

Processo Nº: 1000003438408
 Contratado: (260360/19) JACQUELINE PINTOR BORDINHAO, CPF:
 025.590.601-32; Cargo/Função: (3506) CONTR.TEMP.FUNCAO PROF.
 HABILITADO; Ref: B-001; CH: 15H
 Hab.: LICENCIATURA PLENA EM CIENCIAS BIOLÓGICAS; Motivo: DEDICACAO EXCLUSIVA
 (COORDENADOR PEDAGOGICO) -; Un. Adm: (118559) E.E. NIVALDO FRACAROLLI; Em:
 18/12/2020
 Substituído: (75856/18) FABIANA FERRO BIUDES

CONTRATO/SEDUC/40399/2020 DE: 19/11/2020

Processo Nº: 1000003454710
 Contratado: (260462/19) ROZINIL CARLOS DE CASTRO, CPF:
 032.981.311-05; Cargo/Função: (3506) CONTR.TEMP.FUNCAO PROF.
 HABILITADO; Ref: B-001; CH: 02H
 Hab.: LICENCIATURA PLENA EM GEOGRAFIA; Motivo: DESIGNACAO PARA ORGAO CENTRAL
 -; Un. Adm: (020516) E.E. DR. MARIO DE CASTRO; Em: 18/12/2020
 Substituído: (31963/4) BENEDITO JOAO DE SANTANA

CONTRATO/SEDUC/40400/2020 DE: 19/11/2020

Processo Nº: 1000003440593
 Contratado: (260516/42) MARLI SCHIRMER TELES DE SOUZA, CPF:
 632.748.251-15; Cargo/Função: (3506) CONTR.TEMP.FUNCAO PROF.
 HABILITADO; Ref: B-001; CH: 14H
 Hab.: LICENCIATURA PLENA EM LETRAS/PORTUGUES/ESPANHOL; Motivo: LICENÇA PARA
 QUALIFICAÇÃO PROFISSIONAL -; Un. Adm: (013498) E.E. 12 DE ABRIL; Em:

18/12/2020

Substituído: (51780/6) SIDNEI ALVES DA ROCHA

CONTRATO/SEDUC/40401/2020 DE: 19/11/2020

Processo Nº: 1000003436028
 Contratado: (260624/4) ELIZA GONCALVES PEREIRA, CPF: 819.071.091-53; Cargo/
 Função: (3506) CONTR.TEMP.FUNCAO PROF. HABILITADO; Ref: B-001; CH: 20H
 Hab.: LICENCIATURA PLENA EM PEDAGOGIA; Motivo: READAPTACAO -; Un. Adm: (011010)
 E.E. MARECHAL DUTRA; Em: 18/12/2020
 Substituído: (235326/1) LAURA LUCIANA ROCHA DOS ANJOS OLIVEIRA

CONTRATO/SEDUC/40402/2020 DE: 19/11/2020

Processo Nº: 1000003432578
 Contratado: (260666/19) NADIA CRISTINA PAZINATTO DE CASTRO, CPF:
 968.166.510-49; Cargo/Função: (3506) CONTR.TEMP.FUNCAO PROF.
 HABILITADO; Ref: B-001; CH: 15H
 Hab.: LICENCIATURA PLENA EM LETRAS/PORTUGUES/INGLÊS; Motivo: DEDICACAO
 EXCLUSIVA (COORDENADOR PEDAGOGICO) -; Un. Adm: (044253) E.E. QUERENCIA; Em:
 18/12/2020
 Substituído: (242839/17) TATE VILAS BOAS DE OLIVEIRA

CONTRATO/SEDUC/40403/2020 DE: 19/11/2020

Processo Nº: 1000003456482
 Contratado: (260749/13) ALINEI AGUILHER DA SILVA, CPF:
 488.700.301-30; Cargo/Função: (3506) CONTR.TEMP.FUNCAO PROF.
 HABILITADO; Ref: B-001; CH: 16H
 Hab.: LICENCIATURA PLENA EM HISTÓRIA; Motivo: DESIGNACAO PARA OUTRA UNIDADE
 (ASSESSORIA/CEFAPRO/OUTRAS) -; Un. Adm: (011720) E.E. UNIAO E FORÇA; Em:
 18/12/2020
 Substituído: (66917/6) MARISA FARIAS DOS SANTOS LIMA

CONTRATO/SEDUC/40404/2020 DE: 19/11/2020

Processo Nº: 1000003456729
 Contratado: (260772/15) CLEIDE SURUBI SANTOS, CPF: 846.487.241-00; Cargo/
 Função: (3506) CONTR.TEMP.FUNCAO PROF. HABILITADO; Ref: B-001; CH: 07H
 Hab.: LICENCIATURA PLENA EM LETRAS/PORTUGUES/INGLÊS; Motivo: DEDICACAO
 EXCLUSIVA (COORDENADOR PEDAGOGICO) -; Un. Adm: (084336) E.E. PROF. JOAO
 FLORENTINO SILVA NETO; Em: 18/12/2020
 Substituído: (100974/1) WANESSA FERREIRA DE OLIVEIRA

CONTRATO/SEDUC/40405/2020 DE: 19/11/2020

Processo Nº: 1000003441650
 Contratado: (260780/31) DAYANNE MICHELLE SOLEDADE DO CARMO, CPF:
 039.731.841-35; Cargo/Função: (3506) CONTR.TEMP.FUNCAO PROF.
 HABILITADO; Ref: B-001; CH: 04H
 Hab.: LICENCIATURA PLENA EM EDUCAÇÃO FÍSICA; Motivo: CEDÊNCIA PARA OUTRO
 ÓRGÃO OU PODER - SEM ONUS -; Un. Adm: (012246) E.E. DOM BOSCO; Em: 18/12/2020
 Substituído: (85907/1) MARCOS GUILHERME DE SOUZA OCAMPOS

CONTRATO/SEDUC/40406/2020 DE: 19/11/2020

Processo Nº: 1000003435233
 Contratado: (260780/32) DAYANNE MICHELLE SOLEDADE DO CARMO, CPF:
 039.731.841-35; Cargo/Função: (3506) CONTR.TEMP.FUNCAO PROF.
 HABILITADO; Ref: B-001; CH: 14H
 Hab.: LICENCIATURA PLENA EM EDUCAÇÃO FÍSICA; Motivo: DEDICACAO EXCLUSIVA
 (DIRETOR) -; Un. Adm: (049867) E.E. PROFª. VASTI PEREIRA DA CONCEIÇÃO; Em:
 18/12/2020
 Substituído: (137778/13) VICTOR HUGO DUARTE DE CAMARGO

CONTRATO/SEDUC/40407/2020 DE: 19/11/2020

Processo Nº: 1000003434119
 Contratado: (260781/8) CRISTIANO DE OLIVEIRA SCHUINGUES, CPF:
 031.295.901-02; Cargo/Função: (3506) CONTR.TEMP.FUNCAO PROF.
 HABILITADO; Ref: B-001; CH: 18H
 Hab.: LICENCIATURA PLENA EM CIENCIAS BIOLÓGICAS; Motivo: DESIGNACAO PARA
 OUTRA UNIDADE (ASSESSORIA/CEFAPRO/OUTRAS) -; Un. Adm: (015474) E.E. PROFª.
 MARINES FATIMA DE SA TEIXEIRA; Em: 18/12/2020
 Substituído: (67500/24) DJALMA GONCALVES RAMIRES

CONTRATO/SEDUC/40408/2020 DE: 19/11/2020

Processo Nº: 1000003434547
 Contratado: (260792/27) CLEUSA PIEPER MARASCA, CPF: 500.318.050-00; Cargo/
 Função: (3506) CONTR.TEMP.FUNCAO PROF. HABILITADO; Ref: B-001; CH: 06H
 Hab.: LICENCIATURA PLENA EM LETRAS/PORTUGUES/INGLÊS; Motivo: PERMUTA (ESTADO
 ESTADO) -; Un. Adm: (176427) E. E. JOAO BATISTA DE ALMEIDA; Em: 18/12/2020
 Substituído: (105301/23) SILEIDE DOS SANTOS DE BONA

CONTRATO/SEDUC/40409/2020 DE: 19/11/2020

Processo Nº: 1000003436149
 Contratado: (260839/14) MARCILENE RAMALHO NEVES, CPF: 495.775.731-34; Cargo/
 Função: (3506) CONTR.TEMP.FUNCAO PROF. HABILITADO; Ref: B-001; CH: 21H
 Hab.: LICENCIATURA PLENA EM GEOGRAFIA; Motivo: READAPTACAO -; Un. Adm: (060194)
 E.E. PROFª. MARIA DE LOURDES H.MORAES; Em: 18/12/2020
 Substituído: (58871/31) ANA CRISTINA FERNANDES DA SILVA OLIVEIRA

CONTRATO/SEDUC/40410/2020 DE: 19/11/2020

Processo Nº: 1000003435441
 Contratado: (260843/17) TASSIA JOVELINA RODRIGUES DE SOUZA SALES, CPF:
 046.338.631-00; Cargo/Função: (3506) CONTR.TEMP.FUNCAO PROF.
 HABILITADO; Ref: B-001; CH: 06H
 Hab.: LICENCIATURA PLENA EM QUÍMICA; Motivo: DEDICACAO EXCLUSIVA (DIRETOR)
 -; Un. Adm: (011363) E.E. NORBERTO SCHWANTES; Em: 18/12/2020
 Substituído: (61829/57) CLEUZA ALVES DE OLIVEIRA

CONTRATO/SEDUC/40411/2020 DE: 19/11/2020

Processo Nº: 1000003435235
 Contratado: (260887/34) PAULA REGINA RODRIGUES MENESES, CPF:
 015.606.501-09; Cargo/Função: (3506) CONTR.TEMP.FUNCAO PROF.
 HABILITADO; Ref: B-001; CH: 07H
 Hab.: LICENCIATURA PLENA EM LETRAS/PORTUGUES/LITERATURAS; Motivo: DESIGNACAO
 PARA OUTRA UNIDADE (ASSESSORIA/CEFAPRO/OUTRAS) -; Un. Adm: (011363) E.E.
 NORBERTO SCHWANTES; Em: 18/12/2020
 Substituído: (66179/11) LILIAN FERREIRA SILVA FERRAZ

CONTRATO/SEDUC/40412/2020 DE: 19/11/2020

Processo Nº: 1000003440042

Contratado: (260893/14) CLEILTO PEREIRA DE BARROS,CPF: 943.017.511-49;Cargo/Função: (3506) CONTR.TEMP.FUNCAO PROF. HABILITADO;Ref:B-001;CH: 04H
Hab.:LICENCIATURA PLENA EM EDUCAÇÃO FISICA;Motivo:DEDICACAO EXCLUSIVA (DIRETOR) / PEB -;Un. Adm:(011134) E.E. LA SALLE;Em: 18/12/2020
Substituído: (227395/2) ALEX FRISSELLI DE OLIVEIRA MOTTA

CONTRATO/SEDUC/40413/2020 DE: 19/11/2020
Processo Nº: 1000003439853
Contratado: (260941/13) ELEN MERLIN ROLON DA LUZ,CPF: 037.319.231-22;Cargo/Função: (3506) CONTR.TEMP.FUNCAO PROF. HABILITADO;Ref:B-001;CH: 04H
Hab.:LICENCIATURA PLENA EM BIOLOGIA;Motivo:DESIGNACAO PARA OUTRA UNIDADE (ASSESSORIA/CEFAPRO/OUTRAS) -;Un. Adm:(015610) E.E. LUDOVICO DA RIVA NETO;Em: 18/12/2020
Substituído: (36442/1) MARILAINÉ DE CASTRO PEREIRA MARQUES

CONTRATO/SEDUC/40414/2020 DE: 19/11/2020
Processo Nº: 1000003430057
Contratado: (261007/13) ROSELIA GONCALVES DE LIMA,CPF: 545.059.091-15;Cargo/Função: (3506) CONTR.TEMP.FUNCAO PROF. HABILITADO;Ref:B-001;CH: 20H
Hab.:LICENCIATURA PLENA EM MATEMATICA;Motivo:DEDICACAO EXCLUSIVA (DIRETOR) -;Un. Adm:(009938) E.E. PROFª. PACIANA TORRES DE SANTANA;Em: 18/12/2020
Substituído: (227774/1) EMANUEL FRANK LEITE DE OLIVEIRA

CONTRATO/SEDUC/40415/2020 DE: 19/11/2020
Processo Nº: 1000003452528
Contratado: (261008/12) ALESSANDRA APARECIDA JORGE DE SOUZA,CPF: 034.551.786-50;Cargo/Função: (3506) CONTR.TEMP.FUNCAO PROF. HABILITADO;Ref:B-001;CH: 20H
Hab.:LICENCIATURA PLENA EM CIENCIAS SOCIAIS;Motivo:DEDICACAO EXCLUSIVA (COORDENADOR PEDAGOGICO) -;Un. Adm:(010596) E.E. PRESIDENTE MEDICI;Em: 18/12/2020
Substituído: (217379/7) SIZERNANDES FREIRE DE OLIVEIRA

CONTRATO/SEDUC/40416/2020 DE: 19/11/2020
Processo Nº: 1000003434474
Contratado: (261061/11) ELIZANDRA AMORIM DE ARAUJO COSTA,CPF: 974.446.931-53;Cargo/Função: (3506) CONTR.TEMP.FUNCAO PROF. HABILITADO;Ref:B-001;CH: 10H
Hab.:LICENCIATURA PLENA EM MATEMATICA;Motivo:DESIGNACAO/REGIME DE COLABORACAO (ESTADO/MUNICIPIO) -;Un. Adm:(012181) E.E. UBALDO MONTEIRO DA SILVA;Em: 18/12/2020
Substituído: (60584/21) AROLDO PASCOAL DE MORAES JUNIOR

CONTRATO/SEDUC/40417/2020 DE: 19/11/2020
Processo Nº: 1000003434868
Contratado: (261185/12) DOUGLAS DE FREITAS ALMEIDA MARTINS,CPF: 039.365.061-83;Cargo/Função: (3506) CONTR.TEMP.FUNCAO PROF. HABILITADO;Ref:B-001;CH: 09H
Hab.:LICENCIATURA PLENA EM HISTÓRIA;Motivo:DEDICACAO EXCLUSIVA (COORDENADOR PEDAGOGICO) -;Un. Adm:(011940) E.E. JOSE LEITE DE MORAES;Em: 18/12/2020
Substituído: (66905/6) GIULIANA APARECIDA DA SILVA SEBA

CONTRATO/SEDUC/40418/2020 DE: 19/11/2020
Processo Nº: 1000003452470
Contratado: (261186/22) IRACY MARIA DA COSTA,CPF: 882.720.361-34;Cargo/Função: (3506) CONTR.TEMP.FUNCAO PROF. HABILITADO;Ref:B-001;CH: 03H
Hab.:LICENCIATURA PLENA EM CIENCIAS BIOLÓGICAS;Motivo:DESIGNACAO/REGIME DE COLABORACAO (ESTADO/MUNICIPIO) -;Un. Adm:(012335) E.E. PROFª. MARIA MACEDO RODRIGUES;Em: 18/12/2020
Substituído: (60533/9) ALMINDO PEREIRA DA SILVA FILHO

CONTRATO/SEDUC/40419/2020 DE: 19/11/2020
Processo Nº: 1000003441125
Contratado: (261399/30) CLAUDERIZE KARLA DE OLIVEIRA MAGALHAES,CPF: 022.738.471-73;Cargo/Função: (3506) CONTR.TEMP.FUNCAO PROF. HABILITADO;Ref:B-001;CH: 03H
Hab.:LICENCIATURA PLENA EM HISTÓRIA;Motivo:DEDICACAO EXCLUSIVA (DIRETOR) / PEB -;Un. Adm:(012700) E.E. EUCARIS NUNES DA CUNHA MORAES;Em: 18/12/2020
Substituído: (26060/3) RICARDO DE ASSIS

CONTRATO/SEDUC/40420/2020 DE: 19/11/2020
Processo Nº: 1000003441134
Contratado: (261399/31) CLAUDERIZE KARLA DE OLIVEIRA MAGALHAES,CPF: 022.738.471-73;Cargo/Função: (3506) CONTR.TEMP.FUNCAO PROF. HABILITADO;Ref:B-001;CH: 01H
Hab.:LICENCIATURA PLENA EM HISTÓRIA;Motivo:DEDICACAO EXCLUSIVA (DIRETOR) / PEB -;Un. Adm:(012700) E.E. EUCARIS NUNES DA CUNHA MORAES;Em: 18/12/2020
Substituído: (26060/4) RICARDO DE ASSIS

CONTRATO/SEDUC/40421/2020 DE: 19/11/2020
Processo Nº: 1000003439924
Contratado: (261433/10) MARIA LUCELI DA SILVA,CPF: 981.009.551-15;Cargo/Função: (3506) CONTR.TEMP.FUNCAO PROF. HABILITADO;Ref:B-001;CH: 20H
Hab.:LICENCIATURA PLENA EM PEDAGOGIA;Motivo:DEDICACAO EXCLUSIVA (DIRETOR) -;Un. Adm:(014559) E.E. Dr. GUILHERME FREITAS ABREU LIMA;Em: 18/12/2020
Substituído: (89462/2) ALESSANDRA LOPES CORTEZ COMINETTI

CONTRATO/SEDUC/40422/2020 DE: 19/11/2020
Processo Nº: 1000003439637
Contratado: (261461/16) TATIANE FERREIRA BARBOSA SOUZA,CPF: 017.518.721-57;Cargo/Função: (3506) CONTR.TEMP.FUNCAO PROF. HABILITADO;Ref:B-001;CH: 12H
Hab.:LICENCIATURA PLENA EM CIENCIAS DA NATUREZA;Motivo:DEDICACAO EXCLUSIVA (DIRETOR) -;Un. Adm:(014982) E.E. JOAO MATHEUS BARBOSA;Em: 18/12/2020
Substituído: (111215/23) CACIA SIMONE ARRAES

CONTRATO/SEDUC/40423/2020 DE: 19/11/2020
Processo Nº: 1000003440743
Contratado: (261461/17) TATIANE FERREIRA BARBOSA SOUZA,CPF: 017.518.721-57;Cargo/Função: (3506) CONTR.TEMP.FUNCAO PROF. HABILITADO;Ref:B-001;CH: 06H
Hab.:LICENCIATURA PLENA EM CIENCIAS DA NATUREZA;Motivo:DEDICACAO EXCLUSIVA

(DIRETOR) -;Un. Adm:(014958) E.E. ANTONIO JOSE DE LIMA;Em: 18/12/2020
Substituído: (214998/14) MAYARA CARLOTTO DE NOVAIS

CONTRATO/SEDUC/40424/2020 DE: 19/11/2020
Processo Nº: 1000003454603
Contratado: (261518/8) TATIANE DE PAULA SOUZA,CPF: 043.371.161-25;Cargo/Função: (3506) CONTR.TEMP.FUNCAO PROF. HABILITADO;Ref:B-001;CH: 05H
Hab.:LICENCIATURA PLENA EM EDUCAÇÃO FISICA;Motivo:DEDICACAO EXCLUSIVA (DIRETOR) -;Un. Adm:(084336) E.E. PROF. JOAO FLORENTINO SILVA NETO;Em: 18/12/2020
Substituído: (107791/18) CARLOS ALBERTO DE ALMEIDA QUINTANS

CONTRATO/SEDUC/40425/2020 DE: 19/11/2020
Processo Nº: 1000003436689
Contratado: (261541/17) GRACE CAROLINE DE ARRUDA CORREIA,CPF: 725.500.901-87;Cargo/Função: (3506) CONTR.TEMP.FUNCAO PROF. HABILITADO;Ref:B-001;CH: 14H
Hab.:LICENCIATURA PLENA EM GEOGRAFIA;Motivo:DEDICACAO EXCLUSIVA (COORDENADOR PEDAGOGICO) -;Un. Adm:(009482) E.E. PROF. HELIODORO CAPISTRANO DA SILVA;Em: 18/12/2020
Substituído: (217785/4) TALITA ALVES BORGES DE SOUZA

CONTRATO/SEDUC/40426/2020 DE: 19/11/2020
Processo Nº: 1000003454214
Contratado: (261610/26) RENATA SANTOS SENRA,CPF: 018.683.131-58;Cargo/Função: (3506) CONTR.TEMP.FUNCAO PROF. HABILITADO;Ref:B-001;CH: 09H
Hab.:LICENCIATURA PLENA EM EDUCAÇÃO FISICA;Motivo:READAPTACAO -;Un. Adm:(106020) E.E. PROFª. ELIZABETH MARIA BASTOS;Em: 18/12/2020
Substituído: (85191/5) ELIANE APARECIDA DOS SANTOS OLIVEIRA

CONTRATO/SEDUC/40427/2020 DE: 19/11/2020
Processo Nº: 1000003439169
Contratado: (261701/28) CAMILA CAROLINE PASSOS LEITE,CPF: 018.537.711-47;Cargo/Função: (3506) CONTR.TEMP.FUNCAO PROF. HABILITADO;Ref:B-001;CH: 09H
Hab.:LICENCIATURA PLENA EM LETRAS/PORTUGUES;Motivo:DEDICACAO EXCLUSIVA (DIRETOR) -;Un. Adm:(014320) E.E. MARIA DE LOURDES R. FRAGELLI;Em: 18/12/2020
Substituído: (39973/10) JOSE SOUZA DANTAS FILHO

CONTRATO/SEDUC/40428/2020 DE: 19/11/2020
Processo Nº: 1000003435679
Contratado: (261879/7) MARCIA DE SOUZA RAMOS,CPF: 529.710.741-53;Cargo/Função: (3506) CONTR.TEMP.FUNCAO PROF. HABILITADO;Ref:B-001;CH: 16H
Hab.:LICENCIATURA PLENA EM LETRAS/PORTUGUES;Motivo:DESIGNACAO PARA OUTRA UNIDADE (ASSESSORIA/CEFAPRO/OUTRAS) -;Un. Adm:(011339) E.E. IR. DIVA PIMENTEL;Em: 18/12/2020
Substituído: (100073/1) ERNANDES ARAUJO NASCIMENTO

CONTRATO/SEDUC/40429/2020 DE: 19/11/2020
Processo Nº: 1000003431126
Contratado: (261914/26) ADRIANA DE SOUZA E SILVA,CPF: 013.831.741-05;Cargo/Função: (3506) CONTR.TEMP.FUNCAO PROF. HABILITADO;Ref:B-001;CH: 09H
Hab.:LICENCIATURA PLENA EM CIENCIAS BIOLÓGICAS;Motivo:DEDICACAO EXCLUSIVA (DIRETOR) -;Un. Adm:(012670) E.E. FREI CARLOS VALLETE;Em: 18/12/2020
Substituído: (105621/22) MARIA CONCEICAO DE CAMPOS CUNHA BORTONCELLO

CONTRATO/SEDUC/40430/2020 DE: 19/11/2020
Processo Nº: 1000003440169
Contratado: (261988/24) ANDREA LUCIA DA SILVA,CPF: 022.433.041-12;Cargo/Função: (3506) CONTR.TEMP.FUNCAO PROF. HABILITADO;Ref:B-001;CH: 02H
Hab.:LICENCIATURA PLENA EM ARTES VISUAIS;Motivo:PERMUTA (ESTADO/ESTADO) -;Un. Adm:(045098) E.E. JOAO CATARINO DE SOUZA;Em: 18/12/2020
Substituído: (75504/2) MARIA APARECIDA BORGES RIBEIRO

CONTRATO/SEDUC/40431/2020 DE: 19/11/2020
Processo Nº: 1000003438901
Contratado: (262241/12) JESSICA RODRIGUES DALMASO,CPF: 041.024.301-99;Cargo/Função: (3506) CONTR.TEMP.FUNCAO PROF. HABILITADO;Ref:B-001;CH: 05H
Hab.:LICENCIATURA PLENA EM CIENCIAS BIOLÓGICAS;Motivo:DEDICACAO EXCLUSIVA (DIRETOR) -;Un. Adm:(014583) CEJA ALTERNATIVO;Em: 18/12/2020
Substituído: (112399/8) CLEYDE NUNES PEREIRA DE CARVALHO

CONTRATO/SEDUC/40432/2020 DE: 19/11/2020
Processo Nº: 1000003439610
Contratado: (262390/35) MARCIA DA SILVA MORAIS,CPF: 935.531.531-72;Cargo/Função: (3506) CONTR.TEMP.FUNCAO PROF. HABILITADO;Ref:B-001;CH: 20H
Hab.:LICENCIATURA PLENA EM MATEMATICA;Motivo:DESIGNACAO PARA ORGAO CENTRAL -;Un. Adm:(009520) E.E. ANDRE AVELINO RIBEIRO;Em: 18/12/2020
Substituído: (99274/18) MIRTA GRISEL GARCIA DE KEHLER

CONTRATO/SEDUC/40433/2020 DE: 19/11/2020
Processo Nº: 1000003450442
Contratado: (262416/26) ZARIANE VILELA DO COUTO SANTANA,CPF: 002.513.601-13;Cargo/Função: (3506) CONTR.TEMP.FUNCAO PROF. HABILITADO;Ref:B-001;CH: 02H
Hab.:LICENCIATURA PLENA EM LETRAS/PORTUGUES/INGLÊS;Motivo:DEDICACAO EXCLUSIVA (COORDENADOR PEDAGOGICO) -;Un. Adm:(011347) E.E. DOM JOSE SELVA;Em: 18/12/2020
Substituído: (210076/12) LUCIANA HELENA DE SOUZA FREITAS

CONTRATO/SEDUC/40434/2020 DE: 19/11/2020
Processo Nº: 1000003435674
Contratado: (262496/15) MAGNA RODRIGUES SILVA MACEDO,CPF: 690.365.861-00;Cargo/Função: (3506) CONTR.TEMP.FUNCAO PROF. HABILITADO;Ref:B-001;CH: 08H
Hab.:LICENCIATURA PLENA EM LETRAS/PORTUGUES;Motivo:DEDICACAO EXCLUSIVA (DIRETOR) -;Un. Adm:(060194) E.E. PROFª. MARIA DE LOURDES H.MORAES;Em: 18/12/2020
Substituído: (75441/3) ORCENY LEONEL VILELA

CONTRATO/SEDUC/40435/2020 DE: 19/11/2020
Processo Nº: 1000003440882
Contratado: (262496/16) MAGNA RODRIGUES SILVA MACEDO,CPF:

690.365.861-00;Cargo/Função: (3506) CONTR.TEMP.FUNCAO PROF.
HABILITADO;Ref:B-001;CH: 04H
 Hab.:LICENCIATURA PLENA EM LETRAS/PORTUGUES;Motivo:DEDICACAO EXCLUSIVA
 (COORDENADOR PEDAGOGICO) -;Un. Adm:(060194) E.E. PROFª. MARIA DE LOURDES
 H.MORAES;Em: 18/12/2020
 Substituído: (85612/2) ELIANE APARECIDA DA COSTA SOARES

CONTRATO/SEDUC/40436/2020 DE: 19/11/2020
 Processo Nº: 1000003436496
 Contratado: (262836/5) RENATA APARECIDA NUNES DOS SANTOS,CPF:
 036.736.881-11;Cargo/Função: (3506) CONTR.TEMP.FUNCAO PROF.
HABILITADO;Ref:B-001;CH: 16H
 Hab.:LICENCIATURA PLENA EM EDUCAÇÃO FISICA;Motivo:LICENÇA PARA
 QUALIFICAÇÃO PROFISSIONAL -;Un. Adm:(016578) E.E. JOAQUIM AUGUSTO C.
 MARQUES;Em: 18/12/2020
 Substituído: (53844/10) GEDSON CARDOSO KEMPE

CONTRATO/SEDUC/40437/2020 DE: 19/11/2020
 Processo Nº: 1000003436105
 Contratado: (262963/21) JENISS DE ALMEIDA ALVES,CPF: 983.485.901-53;Cargo/
 Função: (3506) CONTR.TEMP.FUNCAO PROF. HABILITADO;Ref:B-001;CH: 04H
 Hab.:LICENCIATURA PLENA EM HISTÓRIA;Motivo:LICENÇA PARA QUALIFICAÇÃO
 PROFISSIONAL -;Un. Adm:(012211) E.E. MERCEDES DE PAULA SODA;Em: 18/12/2020
 Substituído: (234784/1) VALERIA NOGUEIRA RODRIGUES

CONTRATO/SEDUC/40438/2020 DE: 19/11/2020
 Processo Nº: 1000003440320
 Contratado: (263432/8) DORILEO MARTINS DA SILVA,CPF: 931.609.761-49;Cargo/
 Função: (3506) CONTR.TEMP.FUNCAO PROF. HABILITADO;Ref:B-001;CH: 09H
 Hab.:LICENCIATURA PLENA EM EDUCACAO ARTISTICA - MUSICA;Motivo:DEDICACAO
 EXCLUSIVA (DIRETOR) / PEB -;Un. Adm:(010553) E.E. ANDRE LUIZ DA SILVA
 REIS;Em: 18/12/2020
 Substituído: (204685/2) ELINA PADILHA FERNANDES

CONTRATO/SEDUC/40439/2020 DE: 19/11/2020
 Processo Nº: 1000003430643
 Contratado: (263536/4) APARECIDA DE FATIMA DE SOUZA SILVA,CPF:
 406.760.481-53;Cargo/Função: (3506) CONTR.TEMP.FUNCAO PROF.
HABILITADO;Ref:B-001;CH: 20H
 Hab.:LICENCIATURA PLENA EM PEDAGOGIA;Motivo:DEDICACAO EXCLUSIVA
 (COORDENADOR PEDAGOGICO) -;Un. Adm:(011088) E.E. ODORICO LEOCARIO ROSA;Em:
 18/12/2020
 Substituído: (288008/1) LAIS VITORINO DO NASCIMENTO ALMEIDA

CONTRATO/SEDUC/40440/2020 DE: 19/11/2020
 Processo Nº: 1000003435497
 Contratado: (263546/29) MARIA DEUZILENE PINHEIRO,CPF:
 838.167.391-72;Cargo/Função: (3506) CONTR.TEMP.FUNCAO PROF.
HABILITADO;Ref:B-001;CH: 03H
 Hab.:LICENCIATURA PLENA EM LETRAS/PORTUGUES/ESPANHOL;Motivo:DESIGNACAO
 PARA ORGAO CENTRAL -;Un. Adm:(184152) E. E. JUAREZ RODRIGUES DOS ANJOS;Em:
 18/12/2020
 Substituído: (140627/2) GENI HIROKO HARA MIYASHITA

CONTRATO/SEDUC/40441/2020 DE: 19/11/2020
 Processo Nº: 1000003435484
 Contratado: (263546/30) MARIA DEUZILENE PINHEIRO,CPF:
 838.167.391-72;Cargo/Função: (3506) CONTR.TEMP.FUNCAO PROF.
HABILITADO;Ref:B-001;CH: 06H
 Hab.:LICENCIATURA PLENA EM LETRAS/PORTUGUES/ESPANHOL;Motivo:DESIGNACAO
 PARA ORGAO CENTRAL -;Un. Adm:(184152) E. E. JUAREZ RODRIGUES DOS ANJOS;Em:
 18/12/2020
 Substituído: (212262/11) MARISOL CRISTIANE ALFONSO

CONTRATO/SEDUC/40442/2020 DE: 19/11/2020
 Processo Nº: 1000003432631
 Contratado: (263695/26) ANA PAULA CIDADE,CPF: 971.218.946-53;Cargo/Função:
 (3506) CONTR.TEMP.FUNCAO PROF. HABILITADO;Ref:B-001;CH: 20H
 Hab.:LICENCIATURA PLENA EM MATEMATICA;Motivo:DEDICACAO EXCLUSIVA (DIRETOR)
 -;Un. Adm:(016454) E.E. LUCIENE CARDOSO DE OLIVEIRA;Em: 18/12/2020
 Substituído: (121591/15) FRANCISCO DE ASSIS DOS SANTOS RODRIGUES

CONTRATO/SEDUC/40443/2020 DE: 19/11/2020
 Processo Nº: 1000003434333
 Contratado: (263845/8) MARIA APARECIDA ARAUJO,CPF: 351.418.912-91;Cargo/
 Função: (3506) CONTR.TEMP.FUNCAO PROF. HABILITADO;Ref:B-001;CH: 20H
 Hab.:LICENCIATURA PLENA EM PEDAGOGIA;Motivo:DEDICACAO EXCLUSIVA
 (COORDENADOR PEDAGOGICO) -;Un. Adm:(157252) E.E. LEDY ANITA BRESANCIN;Em:
 18/12/2020
 Substituído: (271658/11) JOELMA PIRES DOS REIS

CONTRATO/SEDUC/40444/2020 DE: 19/11/2020
 Processo Nº: 1000003436069
 Contratado: (263856/16) CLAUDIA GONCALVES,CPF: 987.015.761-00;Cargo/
 Função: (3506) CONTR.TEMP.FUNCAO PROF. HABILITADO;Ref:B-001;CH: 18H
 Hab.:LICENCIATURA PLENA EM GEOGRAFIA;Motivo:DESIGNACAO PARA OUTRA UNIDADE
 (ASSESSORIA/CEFAPRO/OUTRAS) -;Un. Adm:(016047) E.E. JOAO MONTEIRO
 SOBRINHO;Em: 18/12/2020
 Substituído: (86361/19) CLAUDINEI DE ANDRADE SILVA

CONTRATO/SEDUC/40445/2020 DE: 19/11/2020
 Processo Nº: 1000003456451
 Contratado: (264131/6) ERICA NAYARA SANTANA DO NASCIMENTO,CPF:
 031.049.131-29;Cargo/Função: (3506) CONTR.TEMP.FUNCAO PROF.
HABILITADO;Ref:B-001;CH: 04H
 Hab.:LICENCIATURA PLENA EM GEOGRAFIA;Motivo:AFASTAMENTO PARA EXERCÍCIO DE
 MANDATO ELEITIVO S/ ONUS -;Un. Adm:(011720) E.E. UNIAO E FORÇA;Em:
 18/12/2020
 Substituído: (70159/3) ANTONIA ELIENE LIBERATO DIAS

CONTRATO/SEDUC/40446/2020 DE: 19/11/2020
 Processo Nº: 1000003456454
 Contratado: (264131/7) ERICA NAYARA SANTANA DO NASCIMENTO,CPF:
 031.049.131-29;Cargo/Função: (3506) CONTR.TEMP.FUNCAO PROF.
HABILITADO;Ref:B-001;CH: 01H
 Hab.:LICENCIATURA PLENA EM GEOGRAFIA;Motivo:DESIGNACAO PARA OUTRA UNIDADE

(ASSESSORIA/CEFAPRO/OUTRAS) -;Un. Adm:(011630) E.E. Dr. LEOPOLDO AMBROSIO
 FILHO;Em: 18/12/2020
 Substituído: (65728/6) CICERO ELIVALDO GONCALVES

CONTRATO/SEDUC/40447/2020 DE: 19/11/2020
 Processo Nº: 1000003457092
 Contratado: (264158/13) KALLEN CRISTINA ROCHA RAMOS,CPF:
 024.803.431-62;Cargo/Função: (3506) CONTR.TEMP.FUNCAO PROF.
HABILITADO;Ref:B-001;CH: 03H
 Hab.:LICENCIATURA PLENA EM CIENCIAS BIOLÓGICAS;Motivo:DEDICACAO EXCLUSIVA
 (COORDENADOR PEDAGOGICO) -;Un. Adm:(011703) E.E. PROF. DEMETRIO COSTA
 PEREIRA;Em: 18/12/2020
 Substituído: (239706/12) MAGALEI CRISTINA TESTONI

CONTRATO/SEDUC/40448/2020 DE: 19/11/2020
 Processo Nº: 1000003434830
 Contratado: (264369/31) LUIS FERNANDO GUIMARAES ZEN,CPF:
 023.094.339-00;Cargo/Função: (3506) CONTR.TEMP.FUNCAO PROF.
HABILITADO;Ref:B-001;CH: 20H
 Hab.:LICENCIATURA PLENA EM HISTÓRIA;Motivo:DEDICACAO EXCLUSIVA
 (COORDENADOR PEDAGOGICO) -;Un. Adm:(016470) E.E. DOM BOSCO;Em: 18/12/2020
 Substituído: (287369/1) SIMEIA DE OLIVEIRA VAZ SILVA

CONTRATO/SEDUC/40449/2020 DE: 19/11/2020
 Processo Nº: 1000003431081
 Contratado: (264631/9) MARNI ALMEIDA DE SOUZA SILVA,CPF:
 503.802.731-87;Cargo/Função: (3506) CONTR.TEMP.FUNCAO PROF.
HABILITADO;Ref:B-001;CH: 20H
 Hab.:LICENCIATURA PLENA EM PEDAGOGIA;Motivo:DEDICACAO EXCLUSIVA (DIRETOR)
 -;Un. Adm:(010952) E.E. PROFª. EUNICE SOUZA DOS SANTOS;Em: 18/12/2020
 Substituído: (226650/1) JOAO GONCALVES DE ARAUJO NETO

CONTRATO/SEDUC/40450/2020 DE: 19/11/2020
 Processo Nº: 1000003452184
 Contratado: (265035/19) JONATHAN GIESE,CPF: 023.410.461-93;Cargo/Função:
 (3514) CONTR.TEMP.FUNCAO PROF. NAO HABILIT;Ref:B-001;CH: 20H
 Hab.:BACHARELADO EM ZOOTECNIA;Motivo:LICENÇA PARA QUALIFICAÇÃO
 PROFISSIONAL -;Un. Adm:(015687) E.E. OSCAR SOARES;Em: 18/12/2020
 Substituído: (211225/17) ROSICACIA FLORENCIO COSTA

CONTRATO/SEDUC/40451/2020 DE: 19/11/2020
 Processo Nº: 1000003430980
 Contratado: (265246/18) RAIANE CRISTINA DE MORAIS,CPF:
 046.578.161-60;Cargo/Função: (3506) CONTR.TEMP.FUNCAO PROF.
HABILITADO;Ref:B-001;CH: 20H
 Hab.:LICENCIATURA PLENA EM SOCIOLOGIA;Motivo:DEDICACAO EXCLUSIVA
 (COORDENADOR PEDAGOGICO) -;Un. Adm:(015067) E.E. JUSCELINO K. OLIVEIRA;Em:
 18/12/2020
 Substituído: (232209/10) AILA OLIVEIRA SERPA

CONTRATO/SEDUC/40452/2020 DE: 19/11/2020
 Processo Nº: 1000003433519
 Contratado: (265488/3) MARIA APARECIDA DE OLIVEIRA LIMA,CPF:
 485.605.611-53;Cargo/Função: (3506) CONTR.TEMP.FUNCAO PROF.
HABILITADO;Ref:B-001;CH: 20H
 Hab.:LICENCIATURA PLENA EM PEDAGOGIA;Motivo:DEDICACAO EXCLUSIVA (DIRETOR)
 -;Un. Adm:(011215) E.E. SAO PEDRO APOSTOLO;Em: 18/12/2020
 Substituído: (47218/1) SANDRA ROSA MIRANDA

CONTRATO/SEDUC/40453/2020 DE: 19/11/2020
 Processo Nº: 1000003441997
 Contratado: (265566/5) MARCIA BERNADELLI,CPF: 537.476.741-00;Cargo/
 Função: (3506) CONTR.TEMP.FUNCAO PROF. HABILITADO;Ref:B-001;CH: 04H
 Hab.:LICENCIATURA PLENA EM SOCIOLOGIA;Motivo:DESIGNACAO PARA ORGAO CENTRAL
 -;Un. Adm:(010413) E.E. JOSE MAGNO;Em: 18/12/2020
 Substituído: (220229/3) SIRLEI CLEUZA COSTIN

CONTRATO/SEDUC/40454/2020 DE: 19/11/2020
 Processo Nº: 1000003436390
 Contratado: (265805/16) JOSE FRANCISCO DE CARVALHO,CPF:
 551.695.461-49;Cargo/Função: (3506) CONTR.TEMP.FUNCAO PROF.
HABILITADO;Ref:B-001;CH: 20H
 Hab.:LICENCIATURA PLENA EM HISTÓRIA;Motivo:DEDICACAO EXCLUSIVA
 (COORDENADOR PEDAGOGICO) -;Un. Adm:(023329) E.E. MALIK DIDIER NAMER
 ZAHAFI;Em: 18/12/2020
 Substituído: (60834/7) MARCIA LUZIA DA SILVA NASCIMENTO

CONTRATO/SEDUC/40455/2020 DE: 19/11/2020
 Processo Nº: 1000003453471
 Contratado: (265825/2) ELIANE MORAIS DE OLIVEIRA,CPF:
 049.280.001-45;Cargo/Função: (3506) CONTR.TEMP.FUNCAO PROF.
HABILITADO;Ref:B-001;CH: 21H
 Hab.:LICENCIATURA PLENA EM LETRAS/PORTUGUES/INGLÊS;Motivo:DEDICACAO
 EXCLUSIVA (COORDENADOR PEDAGOGICO) -;Un. Adm:(145734) E.E. MARIA MIRANDA
 ARAUJO;Em: 18/12/2020
 Substituído: (135960/5) DEBORA DA CRUZ LIMA

CONTRATO/SEDUC/40456/2020 DE: 19/11/2020
 Processo Nº: 1000003440490
 Contratado: (265996/4) MARIA JOSE FREITAS FERREIRA,CPF:
 000.226.481-19;Cargo/Função: (3506) CONTR.TEMP.FUNCAO PROF.
HABILITADO;Ref:B-001;CH: 08H
 Hab.:LICENCIATURA PLENA EM PEDAGOGIA;Motivo:DEDICACAO EXCLUSIVA (DIRETOR)
 -;Un. Adm:(011231) E.E. DOM AQUINO CORREA;Em: 18/12/2020
 Substituído: (60579/14) GILSON MENDONCA BATISTA

CONTRATO/SEDUC/40457/2020 DE: 19/11/2020
 Processo Nº: 1000003433732
 Contratado: (266047/23) ERICA BRUNO TOCANTINS DA COSTA,CPF:
 713.642.341-49;Cargo/Função: (3506) CONTR.TEMP.FUNCAO PROF.
HABILITADO;Ref:B-001;CH: 08H
 Hab.:LICENCIATURA PLENA EM LETRAS/PORTUGUES/LITERATURAS;Motivo:DESIGNACAO
 PARA OUTRA UNIDADE (ASSESSORIA/CEFAPRO/OUTRAS) -;Un. Adm:(010405) E.E.
 GUSTAVO KULMANN;Em: 18/12/2020
 Substituído: (50315/7) JEFFERSON FERREIRA

CONTRATO/SEDUC/40458/2020 DE: 19/11/2020
 Processo Nº: 1000003433603
 Contratado: (267925/25) MEIRE PEREIRA LEAL ROSA, CPF: 119.896.477-40; Cargo/Função: (3506) CONTR. TEMP. FUNCAO PROF. HABILITADO; Ref: B-001; CH: 02H
 Hab.: LICENCIATURA PLENA EM LETRAS/PORTUGUES/INGLÊS; Motivo: DEDICACAO EXCLUSIVA (DIRETOR) -; Un. Adm: (021083) E.E. DOM AQUINO CORREA; Em: 18/12/2020
 Substituído: (57671/28) SUELANIA RIOS PAGNUSSATT

CONTRATO/SEDUC/40459/2020 DE: 19/11/2020
 Processo Nº: 1000003430135
 Contratado: (268319/8) JANAINA DIAS, CPF: 001.220.111-12; Cargo/Função: (3506) CONTR. TEMP. FUNCAO PROF. HABILITADO; Ref: B-001; CH: 20H
 Hab.: LICENCIATURA PLENA EM FILOSOFIA/HISTORIA; Motivo: DEDICACAO EXCLUSIVA (COORDENADOR PEDAGOGICO) -; Un. Adm: (013242) E.E. NILZA DE OLIVEIRA PIPINO; Em: 18/12/2020
 Substituído: (59592/7) ADEMAR GARLINI

CONTRATO/SEDUC/40460/2020 DE: 19/11/2020
 Processo Nº: 1000003457719
 Contratado: (268469/9) CLAUDIA ARANHA DE CARVALHO, CPF: 408.592.662-49; Cargo/Função: (3506) CONTR. TEMP. FUNCAO PROF. HABILITADO; Ref: B-001; CH: 20H
 Hab.: LICENCIATURA PLENA EM PEDAGOGIA; Motivo: DEDICACAO EXCLUSIVA (COORDENADOR PEDAGOGICO) -; Un. Adm: (015474) E.E. PROFª. MARINES FATIMA DE SA TEIXEIRA; Em: 18/12/2020
 Substituído: (75910/3) ANDREA BERTOLINO

CONTRATO/SEDUC/40461/2020 DE: 19/11/2020
 Processo Nº: 1000003452793
 Contratado: (268511/17) FERNANDA MORERA ROYO, CPF: 037.891.861-39; Cargo/Função: (3506) CONTR. TEMP. FUNCAO PROF. HABILITADO; Ref: B-001; CH: 19H
 Hab.: LICENCIATURA PLENA EM FISICA; Motivo: DEDICACAO EXCLUSIVA (COORDENADOR PEDAGOGICO) / PEB -; Un. Adm: (010340) E.E. LICEU CUIABANO - MARIA DE ARRUDA MULLER; Em: 18/12/2020
 Substituído: (66809/3) MARIO PAULO COSTA CARDOSO

CONTRATO/SEDUC/40462/2020 DE: 19/11/2020
 Processo Nº: 1000003432509
 Contratado: (268535/9) INGRYD REHBEIN DE OLIVEIRA, CPF: 037.082.031-27; Cargo/Função: (3506) CONTR. TEMP. FUNCAO PROF. HABILITADO; Ref: B-001; CH: 18H
 Hab.: LICENCIATURA PLENA EM CIENCIAS BIOLOGICAS; Motivo: DEDICACAO EXCLUSIVA (DIRETOR) / PEB -; Un. Adm: (021083) E.E. DOM AQUINO CORREA; Em: 18/12/2020
 Substituído: (97699/14) EDILSO BRATKOSKI

CONTRATO/SEDUC/40463/2020 DE: 19/11/2020
 Processo Nº: 1000003441582
 Contratado: (268548/11) ALLISON RIBEIRO E SILVA, CPF: 046.369.041-92; Cargo/Função: (3506) CONTR. TEMP. FUNCAO PROF. HABILITADO; Ref: B-001; CH: 08H
 Hab.: LICENCIATURA PLENA EM FILOSOFIA; Motivo: LICENÇA PARA QUALIFICAÇÃO PROFISSIONAL -; Un. Adm: (012017) E.E. Dep. SALIM NADAF; Em: 18/12/2020
 Substituído: (134476/22) CRISTIANO APOLUCENA CABRAL

CONTRATO/SEDUC/40464/2020 DE: 19/11/2020
 Processo Nº: 1000003439040
 Contratado: (268548/12) ALLISON RIBEIRO E SILVA, CPF: 046.369.041-92; Cargo/Função: (3506) CONTR. TEMP. FUNCAO PROF. HABILITADO; Ref: B-001; CH: 02H
 Hab.: LICENCIATURA PLENA EM FILOSOFIA; Motivo: LICENÇA PARA QUALIFICAÇÃO PROFISSIONAL -; Un. Adm: (012211) E.E. MERCEDES DE PAULA SODA; Em: 18/12/2020
 Substituído: (65795/6) ARILDO LUIZ MARCONATTO

CONTRATO/SEDUC/40465/2020 DE: 19/11/2020
 Processo Nº: 1000003440691
 Contratado: (268560/16) FERNANDA SOUZA MARIA, CPF: 045.407.081-04; Cargo/Função: (3506) CONTR. TEMP. FUNCAO PROF. HABILITADO; Ref: B-001; CH: 10H
 Hab.: LICENCIATURA PLENA EM CIENCIAS DA NATUREZA; Motivo: READAPTAÇÃO -; Un. Adm: (014958) E.E. ANTONIO JOSE DE LIMA; Em: 18/12/2020
 Substituído: (71098/12) APARECIDA RIBEIRO DE OLIVEIRA

CONTRATO/SEDUC/40466/2020 DE: 19/11/2020
 Processo Nº: 1000003431457
 Contratado: (268682/6) CRISMARY PASSOS LATORRACA, CPF: 522.296.881-20; Cargo/Função: (3506) CONTR. TEMP. FUNCAO PROF. HABILITADO; Ref: B-001; CH: 12H
 Hab.: LICENCIATURA PLENA EM MATEMATICA; Motivo: DESIGNACAO PARA ORGAO CENTRAL -; Un. Adm: (010480) E.E. ALCEBIANES CALHAO; Em: 18/12/2020
 Substituído: (141310/6) MIZAZEL TEIXEIRA SILVA

CONTRATO/SEDUC/40467/2020 DE: 19/11/2020
 Processo Nº: 1000003433067
 Contratado: (268683/14) PAULO JOSE DE MORAES SILVA, CPF: 025.095.901-11; Cargo/Função: (3506) CONTR. TEMP. FUNCAO PROF. HABILITADO; Ref: B-001; CH: 20H
 Hab.: LICENCIATURA PLENA EM EDUCACAO FISICA; Motivo: CEDÊNCIA PARA OUTRO ÓRGÃO OU PODER - SEM ONUS -; Un. Adm: (010804) E.E. PIO MACHADO; Em: 18/12/2020
 Substituído: (239110/1) ELVIS ANTUNES DA FONSECA SOARES

CONTRATO/SEDUC/40468/2020 DE: 19/11/2020
 Processo Nº: 1000003453762
 Contratado: (268693/7) ADRIANE MARIA DA SILVA LIMA, CPF: 000.601.711-89; Cargo/Função: (3506) CONTR. TEMP. FUNCAO PROF. HABILITADO; Ref: B-001; CH: 20H
 Hab.: LICENCIATURA PLENA EM GEOGRAFIA; Motivo: LICENÇA PARA QUALIFICAÇÃO PROFISSIONAL -; Un. Adm: (010596) E.E. PRESIDENTE MEDICI; Em: 18/12/2020
 Substituído: (75128/2) VALDINEY VIEIRA DA SILVA

CONTRATO/SEDUC/40469/2020 DE: 19/11/2020
 Processo Nº: 1000003438834
 Contratado: (268694/6) ALANA CRISTINA TEIXEIRA CHICO, CPF: 046.607.121-33; Cargo/Função: (3506) CONTR. TEMP. FUNCAO PROF. HABILITADO; Ref: B-001; CH: 13H
 Hab.: LICENCIATURA PLENA EM FILOSOFIA; Motivo: DESIGNACAO PARA OUTRA UNIDADE (ASSESSORIA/CEFAPRO/OUTRAS) -; Un. Adm: (010154) E.E. ZELIA DA COSTA ALMEIDA; Em: 18/12/2020

Substituído: (132933/16) ARTHUR JOSE PIMENTEL LOPES

CONTRATO/SEDUC/40470/2020 DE: 19/11/2020
 Processo Nº: 1000003441155
 Contratado: (268753/9) KARLO YOSHIHIRO PIOTO HAKAMADA, CPF: 004.126.571-80; Cargo/Função: (3506) CONTR. TEMP. FUNCAO PROF. HABILITADO; Ref: B-001; CH: 12H
 Hab.: LICENCIATURA PLENA EM CIENCIAS BIOLOGICAS; Motivo: DEDICACAO EXCLUSIVA (DIRETOR) -; Un. Adm: (012653) E.E. MARECHAL RONDON; Em: 18/12/2020
 Substituído: (114805/30) ROSANIA MAURA MARTINS E SILVA

CONTRATO/SEDUC/40471/2020 DE: 19/11/2020
 Processo Nº: 1000003453410
 Contratado: (268907/5) RICARDO FRANCISCO LEITE RAMOS, CPF: 057.452.511-40; Cargo/Função: (3506) CONTR. TEMP. FUNCAO PROF. HABILITADO; Ref: B-001; CH: 20H
 Hab.: LICENCIATURA PLENA EM ARTES VISUAIS; Motivo: DEDICACAO EXCLUSIVA (COORDENADOR PEDAGOGICO) -; Un. Adm: (009393) E.E. JOAO BRIENE DE CAMARGO; Em: 18/12/2020
 Substituído: (286395/1) RAFAEL BRANCO DA SILVEIRA

CONTRATO/SEDUC/40472/2020 DE: 19/11/2020
 Processo Nº: 1000003435119
 Contratado: (268972/8) WALQUIR QUEIROZ DE PAZ, CPF: 327.397.881-34; Cargo/Função: (3506) CONTR. TEMP. FUNCAO PROF. HABILITADO; Ref: B-001; CH: 08H
 Hab.: LICENCIATURA PLENA EM MATEMATICA; Motivo: DEDICACAO EXCLUSIVA (COORDENADOR PEDAGOGICO) -; Un. Adm: (044954) E.E. PROFª. ANA TEREZA ALBERNAS; Em: 18/12/2020
 Substituído: (224796/8) SIMONE CRISTINA SILVA

CONTRATO/SEDUC/40473/2020 DE: 19/11/2020
 Processo Nº: 1000003442030
 Contratado: (269017/12) IOLANDA LOPES DE OLIVEIRA, CPF: 038.393.761-22; Cargo/Função: (3506) CONTR. TEMP. FUNCAO PROF. HABILITADO; Ref: B-001; CH: 06H
 Hab.: LICENCIATURA PLENA EM GEOGRAFIA; Motivo: DEDICACAO EXCLUSIVA (COORDENADOR PEDAGOGICO) -; Un. Adm: (010880) E.E. DANIEL MARTINS MOURA; Em: 18/12/2020
 Substituído: (55662/7) IOLANDA ALVES DOS SANTOS BEZERRA

CONTRATO/SEDUC/40474/2020 DE: 19/11/2020
 Processo Nº: 1000003436891
 Contratado: (269021/19) EDNILSON ROSSETTI ZORER, CPF: 012.357.641-50; Cargo/Função: (3506) CONTR. TEMP. FUNCAO PROF. HABILITADO; Ref: B-001; CH: 04H
 Hab.: LICENCIATURA PLENA EM CIENCIAS BIOLOGICAS; Motivo: DEDICACAO EXCLUSIVA (DIRETOR) / PEB -; Un. Adm: (021083) E.E. DOM AQUINO CORREA; Em: 18/12/2020
 Substituído: (97699/13) EDILSO BRATKOSKI

CONTRATO/SEDUC/40475/2020 DE: 19/11/2020
 Processo Nº: 1000003435371
 Contratado: (269106/26) ELIZANGELA ALVES DA COSTA, CPF: 713.328.391-34; Cargo/Função: (3506) CONTR. TEMP. FUNCAO PROF. HABILITADO; Ref: B-001; CH: 05H
 Hab.: LICENCIATURA PLENA EM LETRAS/PORTUGUES/INGLÊS; Motivo: DEDICACAO EXCLUSIVA (COORDENADOR PEDAGOGICO) -; Un. Adm: (013730) E.E. PROFª. ALDA GAWLINSKI SCOPEL; Em: 18/12/2020
 Substituído: (105264/21) ELISANGELA RICCI

CONTRATO/SEDUC/40476/2020 DE: 19/11/2020
 Processo Nº: 1000003454578
 Contratado: (269145/10) NILVA APARECIDA CARVALHO DE MELO, CPF: 942.044.541-00; Cargo/Função: (3506) CONTR. TEMP. FUNCAO PROF. HABILITADO; Ref: B-001; CH: 11H
 Hab.: LICENCIATURA PLENA EM EDUCACAO FISICA; Motivo: DEDICACAO EXCLUSIVA (DIRETOR) -; Un. Adm: (084336) E.E. PROF. JOAO FLORENTINO SILVA NETO; Em: 18/12/2020
 Substituído: (107791/18) CARLOS ALBERTO DE ALMEIDA QUINTANS

CONTRATO/SEDUC/40477/2020 DE: 19/11/2020
 Processo Nº: 1000003441168
 Contratado: (269301/9) JOSILENE PEREIRA DOS SANTOS, CPF: 047.202.411-66; Cargo/Função: (3506) CONTR. TEMP. FUNCAO PROF. HABILITADO; Ref: B-001; CH: 12H
 Hab.: LICENCIATURA PLENA EM LETRAS/PORTUGUES; Motivo: DEDICACAO EXCLUSIVA (COORDENADOR PEDAGOGICO) -; Un. Adm: (013560) E.E. JOAO PAULO II; Em: 18/12/2020
 Substituído: (254804/34) FILIPE VITAL DA SILVA

CONTRATO/SEDUC/40478/2020 DE: 19/11/2020
 Processo Nº: 1000003434625
 Contratado: (269304/3) GREICIELLE PEREIRA ARRUDA, CPF: 014.160.011-07; Cargo/Função: (3506) CONTR. TEMP. FUNCAO PROF. HABILITADO; Ref: B-001; CH: 20H
 Hab.: LICENCIATURA PLENA EM EDUCACAO FISICA; Motivo: DEDICACAO EXCLUSIVA (DIRETOR) -; Un. Adm: (104248) E.E. JAIME VERISSIMO DE CAMPOS JR. - JAIMINHO; Em: 18/12/2020
 Substituído: (45326/4) JONAS SEBASTIAO DA SILVA

CONTRATO/SEDUC/40479/2020 DE: 19/11/2020
 Processo Nº: 1000003431083
 Contratado: (269347/15) MARIA ROSANGELA DA SILVA, CPF: 010.417.081-65; Cargo/Função: (3506) CONTR. TEMP. FUNCAO PROF. HABILITADO; Ref: B-001; CH: 15H
 Hab.: LICENCIATURA PLENA EM ARTE; Motivo: DEDICACAO EXCLUSIVA (COORDENADOR PEDAGOGICO) -; Un. Adm: (013404) E.E. Des. MILTON ARMANDO POMPEU DE BARROS; Em: 18/12/2020
 Substituído: (210717/14) DANUBIA DOS SANTOS HUSSEN ALI

CONTRATO/SEDUC/40480/2020 DE: 19/11/2020
 Processo Nº: 1000003452677
 Contratado: (269352/11) MARIA SALVA DOS SANTOS SILVA, CPF: 031.096.468-70; Cargo/Função: (3506) CONTR. TEMP. FUNCAO PROF. HABILITADO; Ref: B-001; CH: 03H
 Hab.: LICENCIATURA PLENA EM PEDAGOGIA; Motivo: DEDICACAO EXCLUSIVA (COORDENADOR PEDAGOGICO) -; Un. Adm: (145734) E.E. MARIA MIRANDA ARAUJO; Em:

18/12/2020
Substituído: (284893/6) ELINEIDE DA SILVA SOARES

CONTRATO/SEDUC/40481/2020 DE: 19/11/2020
Processo Nº: 1000003439207
Contratado: (269363/2) MARINA MEIRA COELHO, CPF: 668.006.091-53; Cargo/Função: (3506) CONTR. TEMP. FUNCAO PROF. HABILITADO; Ref: B-001; CH: 14H
Hab.: LICENCIATURA PLENA EM BIOLOGIA; Motivo: DESIGNACAO PARA ORGAO CENTRAL -; Un. Adm: (009849) E.E. RAIMUNDO PINHEIRO DA SILVA; Em: 18/12/2020
Substituído: (84605/1) ROMILDO GONCALVES DA SILVA

CONTRATO/SEDUC/40482/2020 DE: 19/11/2020
Processo Nº: 1000003456726
Contratado: (269364/12) NATALIA FERREIRA DUQUE, CPF: 722.953.921-87; Cargo/Função: (3506) CONTR. TEMP. FUNCAO PROF. HABILITADO; Ref: B-001; CH: 04H
Hab.: LICENCIATURA PLENA EM CIENCIAS BIOLOGICAS; Motivo: READAPTACAO -; Un. Adm: (021628) E.E. RODOLFO AUGUSTO T. CURVO; Em: 18/12/2020
Substituído: (121541/9) CIDIRLENE ALEXANDRA CUNHA

CONTRATO/SEDUC/40483/2020 DE: 19/11/2020
Processo Nº: 1000003450491
Contratado: (269365/20) NOELI DE SOUZA PINTO, CPF: 980.293.121-72; Cargo/Função: (3506) CONTR. TEMP. FUNCAO PROF. HABILITADO; Ref: B-001; CH: 08H
Hab.: LICENCIATURA PLENA EM LETRAS/PORTUGUES/ESPANHOL; Motivo: DESIGNACAO PARA ORGAO CENTRAL -; Un. Adm: (009440) E.E. LEOVEGILDO DE MELO; Em: 18/12/2020
Substituído: (31851/1) LEDIRCE ARLETE DA SILVA GALVAO

CONTRATO/SEDUC/40484/2020 DE: 19/11/2020
Processo Nº: 1000003436461
Contratado: (269367/14) RAISA MANUELY MADSEN PEDROSO, CPF: 020.215.851-90; Cargo/Função: (3506) CONTR. TEMP. FUNCAO PROF. HABILITADO; Ref: B-001; CH: 01H
Hab.: LICENCIATURA PLENA EM EDUCACAO FISICA; Motivo: DEDICACAO EXCLUSIVA (DIRETOR) / PEB -; Un. Adm: (009830) E.E. SANTOS DUMONT; Em: 18/12/2020
Substituído: (204685/2) ELINA PADILHA FERNANDES

CONTRATO/SEDUC/40485/2020 DE: 19/11/2020
Processo Nº: 1000003439391
Contratado: (269369/12) SELMA GRACAS DOS REIS, CPF: 474.480.241-91; Cargo/Função: (3506) CONTR. TEMP. FUNCAO PROF. HABILITADO; Ref: B-001; CH: 02H
Hab.: LICENCIATURA PLENA EM GEOGRAFIA; Motivo: DESIGNACAO PARA ORGAO CENTRAL -; Un. Adm: (049859) E.E. PROFª ELIANE DIGIGOV SANTANA; Em: 18/12/2020
Substituído: (78355/3) GERSON RIBEIRO DA ROSA

CONTRATO/SEDUC/40486/2020 DE: 19/11/2020
Processo Nº: 1000003439695
Contratado: (269400/12) ELIS REGINA DE CARVALHO ROSENDO COATI, CPF: 034.729.721-81; Cargo/Função: (3506) CONTR. TEMP. FUNCAO PROF. HABILITADO; Ref: B-001; CH: 09H
Hab.: LICENCIATURA PLENA EM MATEMATICA; Motivo: DEDICACAO EXCLUSIVA (COORDENADOR PEDAGOGICO) -; Un. Adm: (012238) E.E. PROFª. MARIA DA CUNHA BRUNO; Em: 18/12/2020
Substituído: (134790/12) GLAUCIA CRISTIANE CARDOSO SANTOS

CONTRATO/SEDUC/40487/2020 DE: 19/11/2020
Processo Nº: 1000003453673
Contratado: (269447/27) ADEILTO JOSE MOREIRA, CPF: 031.516.366-67; Cargo/Função: (3506) CONTR. TEMP. FUNCAO PROF. HABILITADO; Ref: B-001; CH: 02H
Hab.: LICENCIATURA PLENA EM CIENCIAS BIOLOGICAS; Motivo: DESIGNACAO/REGIME DE COLABORACAO (ESTADO/MUNICIPIO) -; Un. Adm: (106020) E.E. PROFª. ELIZABETH MARIA BASTOS; Em: 18/12/2020
Substituído: (60533/9) ALMINDO PEREIRA DA SILVA FILHO

CONTRATO/SEDUC/40488/2020 DE: 19/11/2020
Processo Nº: 1000003457388
Contratado: (269455/15) ELIZAMAR RIBEIRO DE ASSUNCAO, CPF: 895.468.731-87; Cargo/Função: (3506) CONTR. TEMP. FUNCAO PROF. HABILITADO; Ref: B-001; CH: 20H
Hab.: LICENCIATURA PLENA EM LETRAS/PORTUGUES; Motivo: READAPTACAO -; Un. Adm: (013129) E.E. VERENA LEITE DE BRITO; Em: 18/12/2020
Substituído: (215944/3) MARINALVA EURICO DE AGUIAR OLIVEIRA

CONTRATO/SEDUC/40489/2020 DE: 19/11/2020
Processo Nº: 1000003431201
Contratado: (269467/16) JEZAZADAQUE MARCOS DA SILVA, CPF: 130.155.147-33; Cargo/Função: (3506) CONTR. TEMP. FUNCAO PROF. HABILITADO; Ref: B-001; CH: 10H
Hab.: LICENCIATURA PLENA EM FISICA; Motivo: DESIGNACAO PARA ORGAO CENTRAL -; Un. Adm: (009466) E.E. JOAQUINA CERQUEIRA CALDAS; Em: 18/12/2020
Substituído: (19474/1) MANOEL GREGORIO DE MIRANDA FILHO

CONTRATO/SEDUC/40490/2020 DE: 19/11/2020
Processo Nº: 1000003433748
Contratado: (269562/5) MARIA APARECIDA DE JESUS, CPF: 003.144.461-09; Cargo/Função: (3506) CONTR. TEMP. FUNCAO PROF. HABILITADO; Ref: B-001; CH: 20H
Hab.: LICENCIATURA PLENA EM PEDAGOGIA; Motivo: DESIGNACAO PARA OUTRA UNIDADE (ASSESSORIA/CEFAPRO/OUTRAS) -; Un. Adm: (014656) E.E. 09 DE MAIO; Em: 18/12/2020
Substituído: (61854/5) CENIRA APARECIDA DOMINGUES MONTANI

CONTRATO/SEDUC/40491/2020 DE: 19/11/2020
Processo Nº: 1000003441170
Contratado: (269563/25) OESLEI DOS SANTOS HELVIG, CPF: 029.691.981-00; Cargo/Função: (3506) CONTR. TEMP. FUNCAO PROF. HABILITADO; Ref: B-001; CH: 03H
Hab.: LICENCIATURA PLENA EM GEOGRAFIA; Motivo: DESIGNACAO PARA OUTRA UNIDADE (ASSESSORIA/CEFAPRO/OUTRAS) -; Un. Adm: (014630) E.E. Pe. EZEQUIEL RAMIN; Em: 18/12/2020
Substituído: (87441/1) MARCOS MORANDI

CONTRATO/SEDUC/40492/2020 DE: 19/11/2020
Processo Nº: 1000003432669
Contratado: (269732/14) PRISCILLA DA SILVA ALBUES, CPF: 024.461.171-80; Cargo/Função: (3506) CONTR. TEMP. FUNCAO PROF. HABILITADO; Ref: B-001; CH: 04H

Hab.: LICENCIATURA PLENA EM LETRAS/PORTUGUES/ESPANHOL; Motivo: DESIGNACAO PARA ORGAO CENTRAL -; Un. Adm: (117595) E.E. Pe. FIRMO PINTO DUARTE
FILHO; Em: 18/12/2020
Substituído: (114297/16) DANIELLE CRISTINA TESSELE DUTRA

CONTRATO/SEDUC/40493/2020 DE: 19/11/2020
Processo Nº: 1000003457011
Contratado: (269733/6) SANDRA REGINA DE CARVALHO, CPF: 468.841.651-20; Cargo/Função: (3506) CONTR. TEMP. FUNCAO PROF. HABILITADO; Ref: B-001; CH: 20H
Hab.: LICENCIATURA PLENA EM PEDAGOGIA; Motivo: DEDICACAO EXCLUSIVA (COORDENADOR PEDAGOGICO) -; Un. Adm: (010405) E.E. GUSTAVO KULMANN; Em: 18/12/2020
Substituído: (239470/1) EDINEIA ELAINE CARDOSO SANTANA

CONTRATO/SEDUC/40494/2020 DE: 19/11/2020
Processo Nº: 1000003434956
Contratado: (269895/45) MARCELO ALVES GONCALVES, CPF: 041.840.651-04; Cargo/Função: (3506) CONTR. TEMP. FUNCAO PROF. HABILITADO; Ref: B-001; CH: 06H
Hab.: LICENCIATURA PLENA EM GEOGRAFIA; Motivo: DESIGNACAO PARA OUTRA UNIDADE (ASSESSORIA/CEFAPRO/OUTRAS) -; Un. Adm: (014621) E.E. MARECHAL RONDON; Em: 18/12/2020
Substituído: (87441/1) MARCOS MORANDI

CONTRATO/SEDUC/40495/2020 DE: 19/11/2020
Processo Nº: 1000003435304
Contratado: (269901/21) DANIELE SILVA ALECRIM, CPF: 027.382.261-67; Cargo/Função: (3506) CONTR. TEMP. FUNCAO PROF. HABILITADO; Ref: B-001; CH: 20H
Hab.: LICENCIATURA PLENA EM GEOGRAFIA; Motivo: DESIGNACAO PARA ORGAO CENTRAL -; Un. Adm: (012335) E.E. PROFª. MARIA MACEDO RODRIGUES; Em: 18/12/2020
Substituído: (76266/5) MAURICIO MANOEL DOS SANTOS

CONTRATO/SEDUC/40496/2020 DE: 19/11/2020
Processo Nº: 1000003438297
Contratado: (269969/7) ERICA DA SILVA VIEIRA ARRUDA, CPF: 007.500.891-21; Cargo/Função: (3506) CONTR. TEMP. FUNCAO PROF. HABILITADO; Ref: B-001; CH: 08H
Hab.: LICENCIATURA PLENA EM LETRAS/PORTUGUES/INGLES; Motivo: DEDICACAO EXCLUSIVA (COORDENADOR PEDAGOGICO) -; Un. Adm: (045098) E.E. JOAO CATARINO DE SOUZA; Em: 18/12/2020
Substituído: (290466/1) MAURO HANDERSON SILVA CARNEIRO

CONTRATO/SEDUC/40497/2020 DE: 19/11/2020
Processo Nº: 1000003457940
Contratado: (270011/12) FLAVIO SEBASTIAO DE BARROS LARA, CPF: 955.647.801-91; Cargo/Função: (3506) CONTR. TEMP. FUNCAO PROF. HABILITADO; Ref: B-001; CH: 04H
Hab.: LICENCIATURA PLENA EM EDUCACAO FISICA; Motivo: DEDICACAO EXCLUSIVA (DIRETOR) -; Un. Adm: (176664) E. E. 12 DE OUTUBRO; Em: 18/12/2020
Substituído: (223260/6) ROSANGELA DE PAULA NETO

CONTRATO/SEDUC/40498/2020 DE: 19/11/2020
Processo Nº: 1000003438630
Contratado: (270134/17) PAMELA DA SILVA DUARTE, CPF: 026.322.341-82; Cargo/Função: (3506) CONTR. TEMP. FUNCAO PROF. HABILITADO; Ref: B-001; CH: 10H
Hab.: LICENCIATURA PLENA EM GEOGRAFIA; Motivo: DEDICACAO EXCLUSIVA (COORDENADOR PEDAGOGICO) -; Un. Adm: (012360) CEJA LICINIO MONTEIRO DA SILVA; Em: 18/12/2020
Substituído: (78816/3) MARCIO SANTA

CONTRATO/SEDUC/40499/2020 DE: 19/11/2020
Processo Nº: 1000003437229
Contratado: (270173/13) MARLY PINTO DA COSTA SOUSA, CPF: 018.646.831-80; Cargo/Função: (3506) CONTR. TEMP. FUNCAO PROF. HABILITADO; Ref: B-001; CH: 02H
Hab.: LICENCIATURA PLENA EM CIENCIAS SOCIAIS; Motivo: DEDICACAO EXCLUSIVA (COORDENADOR PEDAGOGICO) -; Un. Adm: (069205) E.E. PROF. GERSON CARLOS DA SILVA; Em: 18/12/2020
Substituído: (254400/38) AILTON DOS SANTOS CUNHA

CONTRATO/SEDUC/40500/2020 DE: 19/11/2020
Processo Nº: 1000003452785
Contratado: (270173/15) MARLY PINTO DA COSTA SOUSA, CPF: 018.646.831-80; Cargo/Função: (3506) CONTR. TEMP. FUNCAO PROF. HABILITADO; Ref: B-001; CH: 10H
Hab.: LICENCIATURA PLENA EM CIENCIAS SOCIAIS; Motivo: DEDICACAO EXCLUSIVA (COORDENADOR PEDAGOGICO) -; Un. Adm: (069205) E.E. PROF. GERSON CARLOS DA SILVA; Em: 18/12/2020
Substituído: (254400/38) AILTON DOS SANTOS CUNHA

CONTRATO/SEDUC/40501/2020 DE: 19/11/2020
Processo Nº: 1000003434852
Contratado: (270411/16) CRISTINA ALVES CORREA, CPF: 975.382.990-68; Cargo/Função: (3506) CONTR. TEMP. FUNCAO PROF. HABILITADO; Ref: B-001; CH: 06H
Hab.: LICENCIATURA PLENA EM LETRAS/PORTUGUES/ESPANHOL; Motivo: DEDICACAO EXCLUSIVA (DIRETOR) -; Un. Adm: (010057) E.E. DIONE AUGUSTA SILVA SOUZA; Em: 18/12/2020
Substituído: (71344/2) TANIA CRISTINA DA SILVA CAMPELO

CONTRATO/SEDUC/40502/2020 DE: 19/11/2020
Processo Nº: 1000003457656
Contratado: (270441/35) ROSILENE SOBRAL GIMENEZ, CPF: 034.070.979-05; Cargo/Função: (3506) CONTR. TEMP. FUNCAO PROF. HABILITADO; Ref: B-001; CH: 06H
Hab.: LICENCIATURA PLENA EM LETRAS/PORTUGUES/INGLES; Motivo: DEDICACAO EXCLUSIVA (COORDENADOR PEDAGOGICO) -; Un. Adm: (015458) E.E. VITORIA FURLANI DA RIVA; Em: 18/12/2020
Substituído: (273434/5) ELIE BORIS ZUSSA IVANOFF

CONTRATO/SEDUC/40503/2020 DE: 19/11/2020
Processo Nº: 1000003439693
Contratado: (270442/6) ALANA SANTOS SOUSA, CPF: 047.324.001-75; Cargo/Função: (3506) CONTR. TEMP. FUNCAO PROF. HABILITADO; Ref: B-001; CH: 02H
Hab.: LICENCIATURA PLENA EM HISTORIA; Motivo: DEDICACAO EXCLUSIVA (COORDENADOR PEDAGOGICO) -; Un. Adm: (069205) E.E. PROF. GERSON CARLOS DA SILVA; Em: 18/12/2020
Substituído: (254400/38) AILTON DOS SANTOS CUNHA

CONTRATO/SEDUC/40504/2020 DE: 19/11/2020
 Processo Nº: 1000003430441
 Contratado: (270471/9) THAYS BARBOSA MARINHO, CPF: 009.766.393-00; Cargo/Função: (3506) CONTR. TEMP. FUNCAO PROF. HABILITADO; Ref: B-001; CH: 20H
 Hab.: LICENCIATURA PLENA EM GEOGRAFIA; Motivo: DESIGNACAO PARA ORGAO CENTRAL -; Un. Adm: (009946) E.E. PASCHOAL MOREIRA CABRAL; Em: 18/12/2020
 Substituído: (88035/1) GINO FRANCISCO BUZATO

CONTRATO/SEDUC/40505/2020 DE: 19/11/2020
 Processo Nº: 1000003435310
 Contratado: (270602/15) EVANILDA MARIA RAMOS DOS SANTOS, CPF: 594.390.411-53; Cargo/Função: (3506) CONTR. TEMP. FUNCAO PROF. HABILITADO; Ref: B-001; CH: 10H
 Hab.: LICENCIATURA PLENA EM HISTÓRIA; Motivo: DEDICACAO EXCLUSIVA (DIRETOR) -; Un. Adm: (012360) CEJA LICINIO MONTEIRO DA SILVA; Em: 18/12/2020
 Substituído: (21367/1) CECILIA APARECIDA PEREIRA DUARTE

CONTRATO/SEDUC/40506/2020 DE: 19/11/2020
 Processo Nº: 1000003440720
 Contratado: (270683/26) GERLANDO DA SILVA BARROS, CPF: 015.819.431-48; Cargo/Função: (3506) CONTR. TEMP. FUNCAO PROF. HABILITADO; Ref: B-001; CH: 03H
 Hab.: LICENCIATURA PLENA EM CIENCIAS BIOLOGICAS; Motivo: DESIGNACAO PARA OUTRA UNIDADE (ASSESSORIA/CEFAPRO/OUTRAS) -; Un. Adm: (015482) E.E. RUI BARBOSA; Em: 18/12/2020
 Substituído: (38266/1) ROSEMARY DA LUZ

CONTRATO/SEDUC/40507/2020 DE: 19/11/2020
 Processo Nº: 1000003439048
 Contratado: (270767/19) RAQUIELI BEN, CPF: 031.222.691-80; Cargo/Função: (3506) CONTR. TEMP. FUNCAO PROF. HABILITADO; Ref: B-001; CH: 06H
 Hab.: LICENCIATURA PLENA EM MATEMATICA; Motivo: DEDICACAO EXCLUSIVA (COORDENADOR PEDAGOGICO) -; Un. Adm: (176800) E. E. PARECIS; Em: 18/12/2020
 Substituído: (224182/34) JOSE DEIVSON CARDOSO DA SILVA

CONTRATO/SEDUC/40508/2020 DE: 19/11/2020
 Processo Nº: 1000003435456
 Contratado: (270966/23) DANIELLE MARQUES DA CRUZ, CPF: 028.148.661-17; Cargo/Função: (3506) CONTR. TEMP. FUNCAO PROF. HABILITADO; Ref: B-001; CH: 20H
 Hab.: LICENCIATURA PLENA EM GEOGRAFIA; Motivo: READAPTACAO -; Un. Adm: (012084) E.E. PORFIRIA PAULA DE CAMPOS; Em: 18/12/2020
 Substituído: (87819/2) CLEMILDA MOREIRA DE SOUZA

CONTRATO/SEDUC/40509/2020 DE: 19/11/2020
 Processo Nº: 1000003437299
 Contratado: (270973/6) LUZIA SILVA GONCALVES, CPF: 703.924.041-68; Cargo/Função: (3506) CONTR. TEMP. FUNCAO PROF. HABILITADO; Ref: B-001; CH: 20H
 Hab.: LICENCIATURA PLENA EM MATEMATICA; Motivo: DEDICACAO EXCLUSIVA (DIRETOR) -; Un. Adm: (014478) E.E. EVANG. ASSEMBLEIA DE DEUS; Em: 18/12/2020
 Substituído: (61841/6) PAULO ADRIANO TORRES DA CUNHA

CONTRATO/SEDUC/40510/2020 DE: 19/11/2020
 Processo Nº: 1000003456546
 Contratado: (270974/14) ROSINETE FERREIRA DA SILVA SALVIANI, CPF: 879.227.971-68; Cargo/Função: (3506) CONTR. TEMP. FUNCAO PROF. HABILITADO; Ref: B-001; CH: 20H
 Hab.: LICENCIATURA PLENA EM MATEMATICA; Motivo: DEDICACAO EXCLUSIVA (DIRETOR) -; Un. Adm: (011681) E.E. DR. JOSE RODRIGUES FONTES; Em: 18/12/2020
 Substituído: (86879/16) ELIZEU FERNANDES LEITE

CONTRATO/SEDUC/40511/2020 DE: 19/11/2020
 Processo Nº: 1000003453900
 Contratado: (271009/16) CRISTIANA NICOMEDIO DA SILVA, CPF: 813.680.541-53; Cargo/Função: (3506) CONTR. TEMP. FUNCAO PROF. HABILITADO; Ref: B-001; CH: 08H
 Hab.: LICENCIATURA PLENA EM GEOGRAFIA; Motivo: DEDICACAO EXCLUSIVA (COORDENADOR PEDAGOGICO) -; Un. Adm: (044261) E.E. MARIA DA GLORIA VARGAS UCHOA; Em: 18/12/2020
 Substituído: (67108/4) ALESSANDRA RESENDE DIAS BLAU

CONTRATO/SEDUC/40512/2020 DE: 19/11/2020
 Processo Nº: 1000003452273
 Contratado: (271114/20) ALMINDO DE OLIVEIRA RODRIGUES, CPF: 020.018.471-73; Cargo/Função: (3506) CONTR. TEMP. FUNCAO PROF. HABILITADO; Ref: B-001; CH: 07H
 Hab.: LICENCIATURA PLENA EM MATEMATICA; Motivo: READAPTACAO -; Un. Adm: (014982) E.E. JOAO MATHEUS BARBOSA; Em: 18/12/2020
 Substituído: (87305/1) SILVANA APARECIDA GOMES

CONTRATO/SEDUC/40513/2020 DE: 19/11/2020
 Processo Nº: 1000003434018
 Contratado: (271389/13) JUCELIA LEONARDO, CPF: 901.151.201-49; Cargo/Função: (3506) CONTR. TEMP. FUNCAO PROF. HABILITADO; Ref: B-001; CH: 20H
 Hab.: LICENCIATURA PLENA EM PEDAGOGIA; Motivo: DEDICACAO EXCLUSIVA (DIRETOR) -; Un. Adm: (016225) E.E. IRENE ORTEGA; Em: 18/12/2020
 Substituído: (238844/1) BENEDITO ANTONIO DOS SANTOS

CONTRATO/SEDUC/40514/2020 DE: 19/11/2020
 Processo Nº: 1000003435377
 Contratado: (271421/6) FRANCIS JUNIOR ARAUJO LOPES, CPF: 022.102.761-01; Cargo/Função: (3506) CONTR. TEMP. FUNCAO PROF. HABILITADO; Ref: B-001; CH: 06H
 Hab.: LICENCIATURA PLENA EM CIENCIAS BIOLOGICAS; Motivo: DEDICACAO EXCLUSIVA (COORDENADOR PEDAGOGICO) -; Un. Adm: (046442) E.E. TANCREDO DE ALMEIDA NEVES; Em: 18/12/2020
 Substituído: (209490/3) ROSANGELA DIAS SOARES ANANIAS

CONTRATO/SEDUC/40515/2020 DE: 19/11/2020
 Processo Nº: 1000003456973
 Contratado: (271440/15) ELIZANDRA RIBEIRO SENABIO, CPF: 922.961.491-20; Cargo/Função: (3506) CONTR. TEMP. FUNCAO PROF. HABILITADO; Ref: B-001; CH: 21H
 Hab.: LICENCIATURA PLENA EM HISTÓRIA; Motivo: DEDICACAO EXCLUSIVA (COORDENADOR PEDAGOGICO) -; Un. Adm: (012122) E.E. PROFª. JERCY JACOB; Em: 18/12/2020

Substituído: (211389/16) CIBELLY CRISTINY PEREIRA CORDULA

CONTRATO/SEDUC/40516/2020 DE: 19/11/2020
 Processo Nº: 1000003453369
 Contratado: (271736/6) ARIEL COSTA DOS SANTOS, CPF: 049.573.121-84; Cargo/Função: (3506) CONTR. TEMP. FUNCAO PROF. HABILITADO; Ref: B-001; CH: 04H
 Hab.: LICENCIATURA PLENA EM GEOGRAFIA; Motivo: DESIGNACAO PARA OUTRA UNIDADE (ASSESSORIA/CEFAPRO/OUTRAS) -; Un. Adm: (010839) E.E. ANTONIO G. BALBINO; Em: 18/12/2020
 Substituído: (126216/2) CICERO BEZERRA RODRIGUES

CONTRATO/SEDUC/40517/2020 DE: 19/11/2020
 Processo Nº: 1000003455431
 Contratado: (271750/5) ANGELA MARIA CANEIA SANTOS, CPF: 570.226.231-04; Cargo/Função: (3506) CONTR. TEMP. FUNCAO PROF. HABILITADO; Ref: B-001; CH: 20H
 Hab.: LICENCIATURA PLENA EM PEDAGOGIA; Motivo: READAPTACAO -; Un. Adm: (009474) E.E. SOUZA BANDEIRA; Em: 18/12/2020
 Substituído: (52103/5) ISABEL CRISTINA FRANZINI

CONTRATO/SEDUC/40518/2020 DE: 19/11/2020
 Processo Nº: 1000003437432
 Contratado: (271861/9) MARCELA CREPALDI DE OLIVEIRA, CPF: 019.144.751-00; Cargo/Função: (3506) CONTR. TEMP. FUNCAO PROF. HABILITADO; Ref: B-001; CH: 20H
 Hab.: LICENCIATURA PLENA EM PEDAGOGIA; Motivo: DEDICACAO EXCLUSIVA (COORDENADOR PEDAGOGICO) -; Un. Adm: (148091) E.E. JARDIM UNIVERSITARIO; Em: 18/12/2020
 Substituído: (226784/1) SCHIRLEN DAIANE RIBEIRO ESCUDERO

CONTRATO/SEDUC/40519/2020 DE: 19/11/2020
 Processo Nº: 1000003455440
 Contratado: (272133/17) TARCILA CORTEZ BAZAN, CPF: 013.975.611-65; Cargo/Função: (3506) CONTR. TEMP. FUNCAO PROF. HABILITADO; Ref: B-001; CH: 04H
 Hab.: LICENCIATURA PLENA EM LETRAS/PORTUGUES/INGLÊS; Motivo: DEDICACAO EXCLUSIVA (COORDENADOR PEDAGOGICO) -; Un. Adm: (084336) E.E. PROF. JOAO FLORENTINO SILVA NETO; Em: 18/12/2020
 Substituído: (100974/1) WANESSA FERREIRA DE OLIVEIRA

CONTRATO/SEDUC/40520/2020 DE: 19/11/2020
 Processo Nº: 1000003435781
 Contratado: (272202/10) MARGARETE TEICHMANN, CPF: 036.230.449-11; Cargo/Função: (3506) CONTR. TEMP. FUNCAO PROF. HABILITADO; Ref: B-001; CH: 08H
 Hab.: LICENCIATURA PLENA EM HISTÓRIA; Motivo: DEDICACAO EXCLUSIVA (DIRETOR) -; Un. Adm: (044253) E.E. QUERENCIA; Em: 18/12/2020
 Substituído: (283354/4) CARLOS RODRIGO SOARES

CONTRATO/SEDUC/40521/2020 DE: 19/11/2020
 Processo Nº: 1000003435665
 Contratado: (272203/15) RAIMUNDA MARQUES DE ARAUJO COSTA, CPF: 396.096.691-15; Cargo/Função: (3506) CONTR. TEMP. FUNCAO PROF. HABILITADO; Ref: B-001; CH: 06H
 Hab.: LICENCIATURA PLENA EM GEOGRAFIA; Motivo: DEDICACAO EXCLUSIVA (DIRETOR) -; Un. Adm: (044253) E.E. QUERENCIA; Em: 18/12/2020
 Substituído: (283354/4) CARLOS RODRIGO SOARES

CONTRATO/SEDUC/40522/2020 DE: 19/11/2020
 Processo Nº: 1000003430121
 Contratado: (272620/11) VALDINEI GEREMIAS DA SILVA CICOTTE, CPF: 001.457.961-83; Cargo/Função: (3506) CONTR. TEMP. FUNCAO PROF. HABILITADO; Ref: B-001; CH: 10H
 Hab.: LICENCIATURA PLENA EM EDUCACAO FISICA; Motivo: DEDICACAO EXCLUSIVA (DIRETOR) -; Un. Adm: (013242) E.E. NILZA DE OLIVEIRA PIPINO; Em: 18/12/2020
 Substituído: (236748/2) MARCIO PEREIRA DA SILVA

CONTRATO/SEDUC/40523/2020 DE: 19/11/2020
 Processo Nº: 1000003436589
 Contratado: (272905/16) SIDNEI DE JESUS BRESSAN, CPF: 934.558.441-20; Cargo/Função: (3506) CONTR. TEMP. FUNCAO PROF. HABILITADO; Ref: B-001; CH: 08H
 Hab.: LICENCIATURA PLENA EM MATEMATICA; Motivo: DESIGNACAO PARA OUTRA UNIDADE (ASSESSORIA/CEFAPRO/OUTRAS) -; Un. Adm: (014630) E.E. Pe. EZEQUIEL RAMIN; Em: 18/12/2020
 Substituído: (215230/4) FABIO BERNARDO DA SILVA

CONTRATO/SEDUC/40524/2020 DE: 19/11/2020
 Processo Nº: 1000003436634
 Contratado: (272977/9) GRACIENE CRISTINA FREIRE DE SOUZA, CPF: 022.850.081-80; Cargo/Função: (3506) CONTR. TEMP. FUNCAO PROF. HABILITADO; Ref: B-001; CH: 20H
 Hab.: LICENCIATURA PLENA EM LETRAS/PORTUGUES/ESPANHOL; Motivo: DESIGNACAO PARA ORGAO CENTRAL -; Un. Adm: (009830) E.E. SANTOS DUMONT; Em: 18/12/2020
 Substituído: (18764/1) ELENI BAZZANO DE OLIVEIRA

CONTRATO/SEDUC/40525/2020 DE: 19/11/2020
 Processo Nº: 1000003434559
 Contratado: (272979/5) EURIPIA MARTINS DE FREITAS, CPF: 395.763.451-20; Cargo/Função: (3506) CONTR. TEMP. FUNCAO PROF. HABILITADO; Ref: B-001; CH: 20H
 Hab.: LICENCIATURA PLENA EM PEDAGOGIA; Motivo: DESIGNACAO PARA OUTRA UNIDADE (ASSESSORIA/CEFAPRO/OUTRAS) -; Un. Adm: (011274) E.E. PROFª. MARIA NAZARETH M. NOLETO; Em: 18/12/2020
 Substituído: (233354/1) EULALIA GONCALVES SOUZA OLIVEIRA

CONTRATO/SEDUC/40526/2020 DE: 19/11/2020
 Processo Nº: 1000003452327
 Contratado: (273079/8) BARBARA GEANNY DE MELO ROSA, CPF: 703.241.401-00; Cargo/Função: (3506) CONTR. TEMP. FUNCAO PROF. HABILITADO; Ref: B-001; CH: 08H
 Hab.: LICENCIATURA PLENA EM LETRAS/PORTUGUES/ESPANHOL; Motivo: DEDICACAO EXCLUSIVA (COORDENADOR PEDAGOGICO) -; Un. Adm: (021628) E.E. RODOLFO AUGUSTO T. CURVO; Em: 18/12/2020
 Substituído: (285992/1) ANA PATRICIA SOUSA SILVA

CONTRATO/SEDUC/40527/2020 DE: 19/11/2020
 Processo Nº: 1000003452352
 Contratado: (273079/9) BARBARA GEANNY DE MELO ROSA, CPF:

703.241.401-00;Cargo/Função: (3506) CONTR.TEMP.FUNCAO PROF.
HABILITADO;Ref:B-001;CH: 06H
Hab.:LICENCIATURA PLENA EM LETRAS/PORTUGUES/ESPANHOL;Motivo:DEDICACAO EXCLUSIVA (DIRETOR) -;Un. Adm:(021628) E.E. RODOLFO AUGUSTO T. CURVO;Em: 18/12/2020
Substituído: (138893/16) THIAGO BALDRIGHI

CONTRATO/SEDUC/40528/2020 DE: 19/11/2020
Processo Nº: 1000003433772
Contratado: (273080/17) ANA LUCIA DA SILVA LOPES ROSA,CPF: 009.955.101-21;Cargo/Função: (3506) CONTR.TEMP.FUNCAO PROF.
HABILITADO;Ref:B-001;CH: 02H
Hab.:LICENCIATURA PLENA EM GEOGRAFIA;Motivo:DEDICACAO EXCLUSIVA (DIRETOR) -;Un. Adm:(014575) E.E. DR. ARTHUR ANTUNES MACIEL;Em: 18/12/2020
Substituído: (107068/18) ODAIR JOSE TOMAZ

CONTRATO/SEDUC/40529/2020 DE: 19/11/2020
Processo Nº: 1000003439599
Contratado: (273084/8) WALTER CAMPOS DE OLIVEIRA,CPF: 041.289.551-08;Cargo/Função: (3506) CONTR.TEMP.FUNCAO PROF.
HABILITADO;Ref:B-001;CH: 20H
Hab.:LICENCIATURA PLENA EM FISICA;Motivo:DEDICACAO EXCLUSIVA (COORDENADOR PEDAGOGICO) -;Un. Adm:(013129) E.E. VERENA LEITE DE BRITO;Em: 18/12/2020
Substituído: (128139/16) MARGARETE APARECIDA DA LUZ MACEDO

CONTRATO/SEDUC/40530/2020 DE: 19/11/2020
Processo Nº: 1000003432506
Contratado: (273353/13) EVANIR DE OLIVEIRA,CPF: 299.727.791-49;Cargo/Função: (3506) CONTR.TEMP.FUNCAO PROF. HABILITADO;Ref:B-001;CH: 16H
Hab.:LICENCIATURA PLENA EM LETRAS/PORTUGUES/ESPANHOL;Motivo:DESIGNACAO PARA ORGAO CENTRAL -;Un. Adm:(117595) E.E. Pe. FIRMO PINTO DUARTE FILHO;Em: 18/12/2020
Substituído: (61123/6) ANTONINA DA SILVA

CONTRATO/SEDUC/40531/2020 DE: 19/11/2020
Processo Nº: 1000003456979
Contratado: (273486/23) JEFFERSON DOS SANTOS FUNARO,CPF: 280.525.871-15;Cargo/Função: (3506) CONTR.TEMP.FUNCAO PROF.
HABILITADO;Ref:B-001;CH: 07H
Hab.:LICENCIATURA PLENA EM GEOGRAFIA;Motivo:READAPTACAO -;Un. Adm:(084336) E.E. PROF. JOAO FLORENTINO SILVA NETO;Em: 18/12/2020
Substituído: (80745/10) JOSE HUMBERTO PINTO

CONTRATO/SEDUC/40532/2020 DE: 19/11/2020
Processo Nº: 1000003456715
Contratado: (273552/1) ANDRE LUIZ SANTOS PORTELA,CPF: 014.771.011-10;Cargo/Função: (3506) CONTR.TEMP.FUNCAO PROF.
HABILITADO;Ref:B-001;CH: 16H
Hab.:LICENCIATURA PLENA EM GEOGRAFIA;Motivo:DESIGNACAO PARA OUTRA UNIDADE (ASSESSORIA/CEFAPRO/OUTRAS) -;Un. Adm:(011088) E.E. ODORICO LEOCARIO ROSA;Em: 18/12/2020
Substituído: (126216/2) CICERO BEZERRA RODRIGUES

CONTRATO/SEDUC/40533/2020 DE: 19/11/2020
Processo Nº: 1000003436427
Contratado: (273616/8) CELIA REGINA ULTRAMARE COL,CPF: 626.803.401-59;Cargo/Função: (3506) CONTR.TEMP.FUNCAO PROF.
HABILITADO;Ref:B-001;CH: 21H
Hab.:LICENCIATURA PLENA EM CIENCIAS BIOLÓGICAS;Motivo:DEDICACAO EXCLUSIVA (COORDENADOR PEDAGOGICO) -;Un. Adm:(016578) E.E. JOAQUIM AUGUSTO C. MARQUES;Em: 18/12/2020
Substituído: (96151/2) JULIANA DE ANDRADE BOEL NEVES

CONTRATO/SEDUC/40534/2020 DE: 19/11/2020
Processo Nº: 1000003434781
Contratado: (273682/15) RICARDO BATISTA DE SOUZA,CPF: 821.698.961-04;Cargo/Função: (3506) CONTR.TEMP.FUNCAO PROF.
HABILITADO;Ref:B-001;CH: 06H
Hab.:LICENCIATURA PLENA EM BIOLOGIA;Motivo:DESIGNACAO PARA ORGAO CENTRAL -;Un. Adm:(158364) E.E. TEREZINHA DE JESUS SILVA;Em: 18/12/2020
Substituído: (76126/2) CLAUDIA INES DAHMER

CONTRATO/SEDUC/40535/2020 DE: 19/11/2020
Processo Nº: 1000003435309
Contratado: (274142/5) ESDRA GOMES DE MATOS SILVA,CPF: 774.909.162-91;Cargo/Função: (3506) CONTR.TEMP.FUNCAO PROF.
HABILITADO;Ref:B-001;CH: 01H
Hab.:LICENCIATURA PLENA EM BIOLOGIA;Motivo:DESIGNACAO/REGIME DE COLABORACAO (ESTADO/MUNICIPIO) -;Un. Adm:(012181) E.E. UBALDO MONTEIRO DA SILVA;Em: 18/12/2020
Substituído: (60533/9) ALMINDO PEREIRA DA SILVA FILHO

CONTRATO/SEDUC/40536/2020 DE: 19/11/2020
Processo Nº: 1000003453265
Contratado: (274150/21) JANDERSON SANTOS PINHEIRO,CPF: 030.703.571-99;Cargo/Função: (3506) CONTR.TEMP.FUNCAO PROF.
HABILITADO;Ref:B-001;CH: 04H
Hab.:LICENCIATURA PLENA EM LETRAS/PORTUGUES/INGLÊS;Motivo:DEDICACAO EXCLUSIVA (COORDENADOR PEDAGOGICO) / PEB -;Un. Adm:(176800) E.E. PARECIS;Em: 18/12/2020
Substituído: (283947/3) DANILLO DA SILVA MARTELO

CONTRATO/SEDUC/40537/2020 DE: 19/11/2020
Processo Nº: 1000003455561
Contratado: (274548/21) JONY GOMES DA SILVA,CPF: 570.264.591-04;Cargo/Função: (3506) CONTR.TEMP.FUNCAO PROF. HABILITADO;Ref:B-001;CH: 07H
Hab.:LICENCIATURA PLENA EM HISTÓRIA;Motivo:DESIGNACAO PARA OUTRA UNIDADE (ASSESSORIA/CEFAPRO/OUTRAS) -;Un. Adm:(012181) E.E. UBALDO MONTEIRO DA SILVA;Em: 18/12/2020
Substituído: (123385/8) SANDRO LUIZ DA SILVA

CONTRATO/SEDUC/40538/2020 DE: 19/11/2020
Processo Nº: 1000003455649
Contratado: (274615/14) ANDREIA RAMOS DA SILVA,CPF: 948.539.081-53;Cargo/Função: (3506) CONTR.TEMP.FUNCAO PROF. HABILITADO;Ref:B-001;CH: 19H
Hab.:LICENCIATURA PLENA EM LETRAS/PORTUGUES/ESPANHOL;Motivo:DESIGNACAO

PARA FUNÇÃO/PROJETO -;Un. Adm:(011606) E.E. ONZE DE MARÇO;Em: 18/12/2020
Substituído: (93001/24) ROSANGELA DA SILVA MUNIZ DOS SANTOS VIANA

CONTRATO/SEDUC/40539/2020 DE: 19/11/2020
Processo Nº: 1000003432857
Contratado: (274668/10) HEIRIANE MARTINS SOUSA,CPF: 021.804.461-52;Cargo/Função: (3506) CONTR.TEMP.FUNCAO PROF. HABILITADO;Ref:B-001;CH: 16H
Hab.:LICENCIATURA PLENA EM CIENCIAS BIOLÓGICAS;Motivo:DESIGNACAO PARA ORGAO CENTRAL -;Un. Adm:(009946) E.E. PASCHOAL MOREIRA CABRAL;Em: 18/12/2020
Substituído: (45515/8) MANOEL RIVELINO DA ROCHA

CONTRATO/SEDUC/40540/2020 DE: 19/11/2020
Processo Nº: 1000003452548
Contratado: (274672/14) TATIANE BARRETO SEMIM,CPF: 031.271.901-90;Cargo/Função: (3506) CONTR.TEMP.FUNCAO PROF. HABILITADO;Ref:B-001;CH: 08H
Hab.:LICENCIATURA PLENA EM MATEMATICA;Motivo:READAPTACAO -;Un. Adm:(014044) E.E. OLEGARIO MOREIRA DE BARROS;Em: 18/12/2020
Substituído: (85640/2) JUSCELINO DA SILVA QUINTEIRO

CONTRATO/SEDUC/40541/2020 DE: 19/11/2020
Processo Nº: 1000003452180
Contratado: (274741/18) MAIULY DOS SANTOS OLIVA LISBOA,CPF: 041.968.151-54;Cargo/Função: (3506) CONTR.TEMP.FUNCAO PROF.
HABILITADO;Ref:B-001;CH: 04H
Hab.:LICENCIATURA PLENA EM CIENCIAS NATURAIS;Motivo:DEDICACAO EXCLUSIVA (COORDENADOR PEDAGOGICO) -;Un. Adm:(011940) E.E. JOSE LEITE DE MORAES;Em: 18/12/2020
Substituído: (288344/1) EVERTON WILLIAN RODRIGUES DA SILVA OLIVEIRA

CONTRATO/SEDUC/40542/2020 DE: 19/11/2020
Processo Nº: 1000003434222
Contratado: (274986/5) MARIA INES DE SOUZA,CPF: 313.261.701-63;Cargo/Função: (3506) CONTR.TEMP.FUNCAO PROF. HABILITADO;Ref:B-001;CH: 20H
Hab.:LICENCIATURA PLENA EM PEDAGOGIA;Motivo:DEDICACAO EXCLUSIVA (COORDENADOR PEDAGOGICO) -;Un. Adm:(011290) E.E. JOSE ANGELO DOS SANTOS;Em: 18/12/2020
Substituído: (229657/2) TERESA CRISTINA DOS SANTOS BARBOSA

CONTRATO/SEDUC/40543/2020 DE: 19/11/2020
Processo Nº: 1000003436637
Contratado: (275013/11) PATRICIA THAIS PAULI,CPF: 045.831.901-58;Cargo/Função: (3506) CONTR.TEMP.FUNCAO PROF. HABILITADO;Ref:B-001;CH: 08H
Hab.:LICENCIATURA PLENA EM CIENCIAS BIOLÓGICAS;Motivo:DEDICACAO EXCLUSIVA (DIRETOR) / PEB -;Un. Adm:(021083) E.E. DOM AQUINO CORREA;Em: 18/12/2020
Substituído: (97699/13) EDILSO BRATKOSKI

CONTRATO/SEDUC/40544/2020 DE: 19/11/2020
Processo Nº: 1000003457502
Contratado: (275041/7) BERENICE RODRIGUES STOCKER,CPF: 396.218.981-53;Cargo/Função: (3506) CONTR.TEMP.FUNCAO PROF.
HABILITADO;Ref:B-001;CH: 20H
Hab.:LICENCIATURA PLENA EM PEDAGOGIA;Motivo:DEDICACAO EXCLUSIVA (COORDENADOR PEDAGOGICO) -;Un. Adm:(011088) E.E. ODORICO LEOCARIO ROSA;Em: 18/12/2020
Substituído: (235762/1) ELIDIANE DE BRITO PAGLIUÇA

CONTRATO/SEDUC/40545/2020 DE: 19/11/2020
Processo Nº: 1000003437625
Contratado: (275061/5) LEONARDO GOUVEA PEREIRA,CPF: 038.486.961-00;Cargo/Função: (3506) CONTR.TEMP.FUNCAO PROF. HABILITADO;Ref:B-001;CH: 05H
Hab.:LICENCIATURA PLENA EM EDUCACAO FISICA;Motivo:CEDÊNCIA PARA OUTRO ÓRGÃO OU PODER - SEM ONUS -;Un. Adm:(012050) E.E. IRENE GOMES DE CAMPOS;Em: 18/12/2020
Substituído: (85907/1) MARCOS GUILHERME DE SOUZA OCAMPOS

CONTRATO/SEDUC/40546/2020 DE: 19/11/2020
Processo Nº: 1000003440198
Contratado: (275064/6) CELIA DA SILVA LEO,CPF: 030.729.681-44;Cargo/Função: (3506) CONTR.TEMP.FUNCAO PROF. HABILITADO;Ref:B-001;CH: 10H
Hab.:LICENCIATURA PLENA EM LETRAS/PORTUGUES/INGLÊS;Motivo:DEDICACAO EXCLUSIVA (DIRETOR) -;Un. Adm:(013129) E.E. VERENA LEITE DE BRITO;Em: 18/12/2020
Substituído: (67234/12) SONIA CORREA DE MORAIS

CONTRATO/SEDUC/40547/2020 DE: 19/11/2020
Processo Nº: 1000003434585
Contratado: (275086/6) JESIEL ROBERTO PEREIRA DE PADUA,CPF: 690.951.081-04;Cargo/Função: (3506) CONTR.TEMP.FUNCAO PROF.
HABILITADO;Ref:B-001;CH: 20H
Hab.:LICENCIATURA PLENA EM EDUCACAO ARTISTICA - MUSICA;Motivo:DEDICACAO EXCLUSIVA (DIRETOR) / PEB -;Un. Adm:(010596) E.E. PRESIDENTE MEDICI;Em: 18/12/2020
Substituído: (204685/1) ELINA PADILHA FERNANDES

CONTRATO/SEDUC/40548/2020 DE: 19/11/2020
Processo Nº: 1000003434418
Contratado: (275138/9) MARIANA DE MELO CESARIO,CPF: 058.215.911-39;Cargo/Função: (3506) CONTR.TEMP.FUNCAO PROF. HABILITADO;Ref:B-001;CH: 16H
Hab.:LICENCIATURA PLENA EM LETRAS/PORTUGUES/INGLES/LITERATURAS;Motivo:DEDICACAO EXCLUSIVA (COORDENADOR PEDAGOGICO) -;Un. Adm:(014621) E.E. MARECHAL RONDON;Em: 18/12/2020
Substituído: (136640/11) HELLEN CARINE FOLLE ZANELLA

CONTRATO/SEDUC/40549/2020 DE: 19/11/2020
Processo Nº: 1000003435003
Contratado: (275223/14) ELIANE MOREIRA SILVA PARREIRA,CPF: 341.176.522-49;Cargo/Função: (3506) CONTR.TEMP.FUNCAO PROF.
HABILITADO;Ref:B-001;CH: 10H
Hab.:LICENCIATURA PLENA EM EDUCACAO FISICA;Motivo:DEDICACAO EXCLUSIVA (DIRETOR) -;Un. Adm:(015377) E.E. NILCE MARIA MAGALHAES;Em: 18/12/2020
Substituído: (209317/4) VANESSA MICHELLY DE MORAIS

CONTRATO/SEDUC/40550/2020 DE: 19/11/2020
Processo Nº: 1000003438455
Contratado: (275372/3) ADRIANE VIEIRA DA SILVA,CPF: 073.821.617-81;Cargo/

Função: (3506) CONTR. TEMP. FUNCAO PROF. HABILITADO; Ref: B-001; CH: 20H
 Hab.: LICENCIATURA PLENA EM GEOGRAFIA; Motivo: READAPTACAO -; Un. Adm: (009890)
 CEJA PROFª. ALMIRA DE AMORIM SILVA; Em: 18/12/2020
 Substituído: (231788/4) SALVADOR FLAVIO PEREIRA DA SILVA

CONTRATO/SEDUC/40551/2020 DE: 19/11/2020
 Processo Nº: 1000003437042
 Contratado: (275380/4) HELOISA OLIVEIRA MARQUES, CPF: 938.844.431-00; Cargo/
 Função: (3506) CONTR. TEMP. FUNCAO PROF. HABILITADO; Ref: B-001; CH: 10H
 Hab.: LICENCIATURA PLENA EM FISICA; Motivo: DESIGNACAO PARA ORGAO CENTRAL
 -; Un. Adm: (009687) E.E. LEONIDAS ANTERO DE MATOS; Em: 18/12/2020
 Substituído: (32943/1) JOSIMAR MIRANDA FERREIRA

CONTRATO/SEDUC/40552/2020 DE: 19/11/2020
 Processo Nº: 1000003433375
 Contratado: (275396/10) MARCELA CHINOTI FINKLER, CPF: 017.033.361-27; Cargo/
 Função: (3506) CONTR. TEMP. FUNCAO PROF. HABILITADO; Ref: B-001; CH: 12H
 Hab.: LICENCIATURA PLENA EM MATEMATICA; Motivo: DEDICACAO EXCLUSIVA
 (COORDENADOR PEDAGOGICO) -; Un. Adm: (192040) ESC. ESTAD. ALINE MARIA
 TEIXEIRA; Em: 18/12/2020
 Substituído: (286642/1) FRANCIELI ANDRADE BASSO PINHEIRO

CONTRATO/SEDUC/40553/2020 DE: 19/11/2020
 Processo Nº: 1000003438209
 Contratado: (275439/7) GENECILIA APARECIDA DE ATAIDES LACERDA, CPF:
 487.863.301-87; Cargo/Função: (3506) CONTR. TEMP. FUNCAO PROF.
 HABILITADO; Ref: B-001; CH: 20H
 Hab.: LICENCIATURA PLENA EM EDUCACAO ARTISTICA - MUSICA; Motivo: DESIGNACAO
 PARA ORGAO CENTRAL -; Un. Adm: (009890) CEJA PROFª. ALMIRA DE AMORIM
 SILVA; Em: 18/12/2020
 Substituído: (85950/2) ADRIANO BISMARCK DA SILVA LUCAS

CONTRATO/SEDUC/40554/2020 DE: 19/11/2020
 Processo Nº: 1000003434382
 Contratado: (275444/5) ROSENILDA BARBOSA DOS SANTOS LOPES, CPF:
 878.605.621-20; Cargo/Função: (3506) CONTR. TEMP. FUNCAO PROF.
 HABILITADO; Ref: B-001; CH: 12H
 Hab.: LICENCIATURA PLENA EM MATEMATICA; Motivo: DEDICACAO EXCLUSIVA (DIRETOR)
 -; Un. Adm: (010154) E.E. ZELIA DA COSTA ALMEIDA; Em: 18/12/2020
 Substituído: (116761/23) MARIA SILVANI GUIMARAES DA SILVA

CONTRATO/SEDUC/40555/2020 DE: 19/11/2020
 Processo Nº: 1000003441880
 Contratado: (275462/12) BEATRIZ CAVALCANTE CHAVES ALVES, CPF:
 049.628.273-59; Cargo/Função: (3506) CONTR. TEMP. FUNCAO PROF.
 HABILITADO; Ref: B-001; CH: 05H
 Hab.: LICENCIATURA PLENA EM LETRAS/PORTUGUES/INGLÊS; Motivo: READAPTACAO
 -; Un. Adm: (012254) E.E. PROFª. ARLETE MARIA DA SILVA; Em: 18/12/2020
 Substituído: (85191/5) ELIANE APARECIDA DOS SANTOS OLIVEIRA

CONTRATO/SEDUC/40556/2020 DE: 19/11/2020
 Processo Nº: 1000003437906
 Contratado: (275480/7) RAQUEL RAMALHO RAINAT, CPF: 932.090.371-91; Cargo/
 Função: (3506) CONTR. TEMP. FUNCAO PROF. HABILITADO; Ref: B-001; CH: 06H
 Hab.: LICENCIATURA PLENA EM ARTES VISUAIS; Motivo: DESIGNACAO PARA FUNÇÃO/
 PROJETO -; Un. Adm: (012114) E.E. PEDRO GARDES; Em: 18/12/2020
 Substituído: (109333/6) LUCIANO FERREIRA DE MORAIS SOBRINHO

PUBLICADA, REGISTRADA, CUMpra-SE.
 Cuiabá-MT, 18 de Novembro de 2020.
 Alan Resende Porto
 Secretário de Estado de Educação

O Secretário de Estado de Educação no uso de suas atribuições que lhes são conferidas por lei,

Resolve: AUTORIZAR - SEDUC
 Objeto: CONTRATO TEMPORARIO EM SUBSTITUIÇÃO POR MOTIVO DE URGÊNCIA
 CONTRATO/SEDUC/40557/2020 DE: 19/11/2020
 Processo Nº: 1000003520207
 Contratado: (275686/7) HALYNE SANTIAGO DA SILVA, CPF: 032.199.881-21; Cargo/
 Função: (3506) CONTR. TEMP. FUNCAO PROF. HABILITADO; Ref: B-001; CH: 12H
 Hab.: LICENCIATURA PLENA EM HISTÓRIA; Motivo: LICENÇA PARA QUALIFICAÇÃO
 PROFISSIONAL -; Un. Adm: (021628) E.E. RODOLFO AUGUSTO T. CURVO; de:
 16/11/2020 a 18/12/2020
 Substituído: (70780/2) DEBORA JEAN LOPES DA SILVA

PUBLICADA, REGISTRADA, CUMpra-SE.
 Cuiabá-MT, 18 de Novembro de 2020.
 Alan Resende Porto
 Secretário de Estado de Educação

O Secretário de Estado de Educação no uso de suas atribuições que lhes são conferidas por lei,

Resolve: CANCELAR - SEDUC
 Objeto: CONTRATO TEMPORARIO EM SUBSTITUIÇÃO POR MOTIVO DE URGÊNCIA
 CONTRATO/SEDUC/40558/2020 DE: 19/11/2020
 Processo Nº: 1000003435888
 Contratado: (275769/13) ELISANGELA ABREU SILVA, CPF: 568.492.811-00; Cargo/
 Função: (3506) CONTR. TEMP. FUNCAO PROF. HABILITADO; Ref: B-001; CH: 06H
 Hab.: LICENCIATURA PLENA EM MATEMATICA; Motivo: DEDICACAO EXCLUSIVA
 (COORDENADOR PEDAGOGICO) -; Un. Adm: (060194) E.E. PROFª. MARIA DE LOURDES
 H. MORAES; Em: 18/12/2020
 Substituído: (54178/8) ROSANGELA BECKER DUNCKE

CONTRATO/SEDUC/40559/2020 DE: 19/11/2020
 Processo Nº: 1000003440774
 Contratado: (275769/14) ELISANGELA ABREU SILVA, CPF: 568.492.811-00; Cargo/
 Função: (3506) CONTR. TEMP. FUNCAO PROF. HABILITADO; Ref: B-001; CH: 03H
 Hab.: LICENCIATURA PLENA EM MATEMATICA; Motivo: DEDICACAO EXCLUSIVA
 (COORDENADOR PEDAGOGICO) -; Un. Adm: (060194) E.E. PROFª. MARIA DE LOURDES
 H. MORAES; Em: 18/12/2020

Substituído: (121005/31) IRENE PINHEIRO MONTALVAO SILVA

CONTRATO/SEDUC/40560/2020 DE: 19/11/2020
 Processo Nº: 1000003438154
 Contratado: (275916/4) CRISTINA TONDATTO GARCIA, CPF: 383.429.441-15; Cargo/
 Função: (3506) CONTR. TEMP. FUNCAO PROF. HABILITADO; Ref: B-001; CH: 20H
 Hab.: LICENCIATURA PLENA EM PEDAGOGIA; Motivo: DEDICACAO EXCLUSIVA
 (COORDENADOR PEDAGOGICO) -; Un. Adm: (192210) E.E. ARLETE MARIA
 CAPPELLARI; Em: 18/12/2020
 Substituído: (288205/1) MIRIAN MARCELINA FELIX

CONTRATO/SEDUC/40561/2020 DE: 19/11/2020
 Processo Nº: 1000003436328
 Contratado: (276014/12) FERNANDA AMERICA DOS SANTOS FRANCA, CPF:
 009.714.081-30; Cargo/Função: (3506) CONTR. TEMP. FUNCAO PROF.
 HABILITADO; Ref: B-001; CH: 12H
 Hab.: LICENCIATURA PLENA EM LETRAS/PORTUGUES/LITERATURAS; Motivo: DEDICACAO
 EXCLUSIVA (COORDENADOR PEDAGOGICO) -; Un. Adm: (011460) E.E. JARDIM
 ARAGUAIA; Em: 18/12/2020
 Substituído: (62669/4) MARIA DE LOURDES FURTADO BAU DUARTE

CONTRATO/SEDUC/40562/2020 DE: 19/11/2020
 Processo Nº: 1000003433257
 Contratado: (276191/14) JOSIANE ALVES PEREIRA SOUTO, CPF:
 021.906.391-58; Cargo/Função: (3506) CONTR. TEMP. FUNCAO PROF.
 HABILITADO; Ref: B-001; CH: 01H
 Hab.: LICENCIATURA PLENA EM FISICA; Motivo: DEDICACAO EXCLUSIVA (DIRETOR)
 -; Un. Adm: (013943) E.E. GOV. JOAO PONCE DE ARRUDA; Em: 18/12/2020
 Substituído: (49468/4) CLEYDE ANDREOTTI

CONTRATO/SEDUC/40563/2020 DE: 19/11/2020
 Processo Nº: 1000003452682
 Contratado: (276191/15) JOSIANE ALVES PEREIRA SOUTO, CPF:
 021.906.391-58; Cargo/Função: (3506) CONTR. TEMP. FUNCAO PROF.
 HABILITADO; Ref: B-001; CH: 02H
 Hab.: LICENCIATURA PLENA EM FISICA; Motivo: READAPTACAO -; Un. Adm: (013943)
 E.E. GOV. JOAO PONCE DE ARRUDA; Em: 18/12/2020
 Substituído: (49930/10) ELMA DE OLIVEIRA

CONTRATO/SEDUC/40564/2020 DE: 19/11/2020
 Processo Nº: 1000003454628
 Contratado: (276225/6) IVANILDE FRANCISCA DE SOUZA ORTIZ, CPF:
 780.489.581-04; Cargo/Função: (3506) CONTR. TEMP. FUNCAO PROF.
 HABILITADO; Ref: B-001; CH: 20H
 Hab.: LICENCIATURA PLENA EM PEDAGOGIA; Motivo: READAPTACAO -; Un. Adm: (011630)
 E.E. Dr. LEOPOLDO AMBROSIO FILHO; Em: 18/12/2020
 Substituído: (87116/2) ELLYS DE AMORIM TEOTONIO

CONTRATO/SEDUC/40565/2020 DE: 19/11/2020
 Processo Nº: 1000003438691
 Contratado: (276233/13) SUSANA DE CARVALHO VIANA, CPF:
 078.026.347-25; Cargo/Função: (3506) CONTR. TEMP. FUNCAO PROF.
 HABILITADO; Ref: B-001; CH: 04H
 Hab.: LICENCIATURA PLENA EM QUIMICA; Motivo: DESIGNACAO PARA ORGAO CENTRAL
 -; Un. Adm: (010057) E.E. DIONE AGUSTA SILVA SOUZA; Em: 18/12/2020
 Substituído: (33330/2) MARLEI COMIN

CONTRATO/SEDUC/40566/2020 DE: 19/11/2020
 Processo Nº: 1000003434399
 Contratado: (276250/13) GLACIELY JULIANE COSTA SOUSA, CPF:
 022.703.811-81; Cargo/Função: (3506) CONTR. TEMP. FUNCAO PROF.
 HABILITADO; Ref: B-001; CH: 08H
 Hab.: LICENCIATURA PLENA EM QUIMICA; Motivo: DEDICACAO EXCLUSIVA (COORDENADOR
 PEDAGOGICO) -; Un. Adm: (012181) E.E. UBALDO MONTEIRO DA SILVA; Em:
 18/12/2020
 Substituído: (73231/10) FABIO HIROSHI HAZAMA

CONTRATO/SEDUC/40567/2020 DE: 19/11/2020
 Processo Nº: 1000003456864
 Contratado: (276398/7) SUSANA RODRIGUES DE PINA, CPF: 537.439.381-20; Cargo/
 Função: (3506) CONTR. TEMP. FUNCAO PROF. HABILITADO; Ref: B-001; CH: 16H
 Hab.: LICENCIATURA PLENA EM FISICA; Motivo: DEDICACAO EXCLUSIVA (COORDENADOR
 PEDAGOGICO) / PEB -; Un. Adm: (117595) E.E. Pe. FIRMO PINTO DUARTE FILHO; Em:
 18/12/2020
 Substituído: (66809/7) MARIO PAULO COSTA CARDOSO

CONTRATO/SEDUC/40568/2020 DE: 19/11/2020
 Processo Nº: 1000003437490
 Contratado: (276399/12) TULIO CESAR DE ARRUDA FERREIRA DIOGO, CPF:
 916.076.121-00; Cargo/Função: (3506) CONTR. TEMP. FUNCAO PROF.
 HABILITADO; Ref: B-001; CH: 21H
 Hab.: LICENCIATURA PLENA EM HISTÓRIA; Motivo: DEDICACAO EXCLUSIVA
 (COORDENADOR PEDAGOGICO) -; Un. Adm: (009903) E.E. VICTORINO MONTEIRO DA
 SILVA; Em: 18/12/2020
 Substituído: (91675/22) FRANCISQUINHO PAULO DE PINHO

CONTRATO/SEDUC/40569/2020 DE: 19/11/2020
 Processo Nº: 1000003432552
 Contratado: (276453/4) KATIA REGINA DOS SANTOS, CPF: 025.186.151-13; Cargo/
 Função: (3506) CONTR. TEMP. FUNCAO PROF. HABILITADO; Ref: B-001; CH: 20H
 Hab.: LICENCIATURA PLENA EM LETRAS/PORTUGUES/INGLÊS; Motivo: DEDICACAO
 EXCLUSIVA (DIRETOR) -; Un. Adm: (097004) E.E. VINICIUS DE MORAES; Em:
 18/12/2020
 Substituído: (86587/22) VEREDIANA VIEIRA KELLER POLLES

CONTRATO/SEDUC/40570/2020 DE: 19/11/2020
 Processo Nº: 1000003433755
 Contratado: (276565/17) JOSE ROBERTO DE FREITAS CAVALCANTE, CPF:
 313.985.021-20; Cargo/Função: (3506) CONTR. TEMP. FUNCAO PROF.
 HABILITADO; Ref: B-001; CH: 10H
 Hab.: LICENCIATURA PLENA EM FILOSOFIA/HISTORIA; Motivo: DESIGNACAO PARA ORGAO
 CENTRAL -; Un. Adm: (021628) E.E. RODOLFO AUGUSTO T. CURVO; Em: 18/12/2020
 Substituído: (200410/2) MARIA LECY DAVID DE OLIVEIRA

CONTRATO/SEDUC/40571/2020 DE: 19/11/2020
 Processo Nº: 1000003455694

Contratado: (276734/14) EDNA SOUSA DE OLIVEIRA, CPF: 468.531.891-91; Cargo/Função: (3506) CONTR. TEMP. FUNCAO PROF. HABILITADO; Ref: B-001; CH: 08H
 Hab.: LICENCIATURA PLENA EM GEOGRAFIA; Motivo: LICENÇA PARA TRATAMENTO DE SAÚDE (EFETIVO) -; Un. Adm: (009849) E.E. RAIMUNDO PINHEIRO DA SILVA; Em: 18/12/2020
 Substituído: (45599/40) DEVANIZE XAVIER BOTELHO

CONTRATO/SEDUC/40572/2020 DE: 19/11/2020
 Processo Nº: 1000003438655
 Contratado: (276770/15) ELIANE RODRIGUES, CPF: 009.041.501-94; Cargo/Função: (3506) CONTR. TEMP. FUNCAO PROF. HABILITADO; Ref: B-001; CH: 10H
 Hab.: LICENCIATURA PLENA EM HISTÓRIA; Motivo: DEDICACAO EXCLUSIVA (COORDENADOR PEDAGOGICO) -; Un. Adm: (038563) E.E. JARDIM DAS FLORES; Em: 18/12/2020
 Substituído: (283523/3) JOSEMARIO DA SILVA SOUSA

CONTRATO/SEDUC/40573/2020 DE: 19/11/2020
 Processo Nº: 1000003435958
 Contratado: (276790/14) MAISA APODONEA CONSTANTINO CAMPOS, CPF: 043.385.711-01; Cargo/Função: (3506) CONTR. TEMP. FUNCAO PROF. HABILITADO; Ref: B-001; CH: 20H
 Hab.: LICENCIATURA PLENA EM LETRAS/PORTUGUES/INGLÊS; Motivo: DESIGNAÇÃO/REGIME DE COLABORAÇÃO (ESTADO/MUNICIPIO) -; Un. Adm: (014443) CEJA 15 DE OUTUBRO; Em: 18/12/2020
 Substituído: (83505/2) JULIO CESAR GERALDO

CONTRATO/SEDUC/40574/2020 DE: 19/11/2020
 Processo Nº: 1000003434179
 Contratado: (276792/4) MURILO HENRIQUE DA SILVA RIBEIRO, CPF: 023.401.181-58; Cargo/Função: (3506) CONTR. TEMP. FUNCAO PROF. HABILITADO; Ref: B-001; CH: 13H
 Hab.: BACHARELADO EM CIENCIAS DA COMPUTACAO; Motivo: DEDICACAO EXCLUSIVA (DIRETOR) -; Un. Adm: (011282) E.E. HERONILDES ARAUJO; Em: 18/12/2020
 Substituído: (108538/8) JOSIEL SILVA MOURA

CONTRATO/SEDUC/40575/2020 DE: 19/11/2020
 Processo Nº: 1000003457548
 Contratado: (276798/9) JANE MARCIA DA SILVA, CPF: 958.065.711-49; Cargo/Função: (3506) CONTR. TEMP. FUNCAO PROF. HABILITADO; Ref: B-001; CH: 19H
 Hab.: LICENCIATURA PLENA EM GEOGRAFIA; Motivo: DEDICACAO EXCLUSIVA (COORDENADOR PEDAGOGICO) -; Un. Adm: (011606) E.E. ONZE DE MARÇO; Em: 18/12/2020
 Substituído: (130561/15) JOANICE PONCE DE SOUZA

CONTRATO/SEDUC/40576/2020 DE: 19/11/2020
 Processo Nº: 1000003432811
 Contratado: (276800/16) BIANCA MAIARA SANTANA DE FREITAS, CPF: 962.836.372-72; Cargo/Função: (3506) CONTR. TEMP. FUNCAO PROF. HABILITADO; Ref: B-001; CH: 14H
 Hab.: LICENCIATURA PLENA EM EDUCAÇÃO FISICA; Motivo: DESIGNACAO PARA OUTRA UNIDADE (ASSESSORIA/CEFAPRO/OUTRAS) -; Un. Adm: (010243) E.E. Cel. RAFAEL DE SIQUEIRA; Em: 18/12/2020
 Substituído: (40904/22) EDILENE GARCIA BELUFI

CONTRATO/SEDUC/40577/2020 DE: 19/11/2020
 Processo Nº: 1000003437022
 Contratado: (277311/3) NIRENE FERREIRA DE OLIVEIRA ALMEIDA, CPF: 627.974.681-04; Cargo/Função: (3506) CONTR. TEMP. FUNCAO PROF. HABILITADO; Ref: B-001; CH: 06H
 Hab.: LICENCIATURA PLENA EM FILOSOFIA/HISTORIA; Motivo: DESIGNACAO PARA ORGAO CENTRAL -; Un. Adm: (049832) E.E. SALIM FELICIO; Em: 18/12/2020
 Substituído: (50591/8) JAMILSON RODRIGUES

CONTRATO/SEDUC/40578/2020 DE: 19/11/2020
 Processo Nº: 1000003453254
 Contratado: (277327/11) CORINA GOMES MENEZES VIRICIMO, CPF: 495.720.831-04; Cargo/Função: (3506) CONTR. TEMP. FUNCAO PROF. HABILITADO; Ref: B-001; CH: 04H
 Hab.: LICENCIATURA PLENA EM LETRAS/PORTUGUES; Motivo: DEDICACAO EXCLUSIVA (COORDENADOR PEDAGOGICO) -; Un. Adm: (011380) E.E. SAO JOAO BATISTA; Em: 18/12/2020
 Substituído: (210076/12) LUCIANA HELENA DE SOUZA FREITAS

CONTRATO/SEDUC/40579/2020 DE: 19/11/2020
 Processo Nº: 1000003434845
 Contratado: (277379/13) GIZELMA CASAGRANDE MORAES, CPF: 673.339.661-00; Cargo/Função: (3506) CONTR. TEMP. FUNCAO PROF. HABILITADO; Ref: B-001; CH: 06H
 Hab.: LICENCIATURA PLENA EM CIENCIAS BIOLOGICAS; Motivo: DESIGNAÇÃO/REGIME DE COLABORAÇÃO (ESTADO/MUNICIPIO) -; Un. Adm: (012114) E.E. PEDRO GARDES; Em: 18/12/2020
 Substituído: (71025/4) PAULO SERGIO CHIMELLO

CONTRATO/SEDUC/40580/2020 DE: 19/11/2020
 Processo Nº: 1000003454615
 Contratado: (277411/12) EDSON LUIZ DE PAULA COSTA, CPF: 701.321.431-00; Cargo/Função: (3506) CONTR. TEMP. FUNCAO PROF. HABILITADO; Ref: B-001; CH: 07H
 Hab.: LICENCIATURA PLENA EM HISTÓRIA; Motivo: AFASTAMENTO PARA EXERCÍCIO DE MANDATO ELETIVO S/ ONUS -; Un. Adm: (084336) E.E. PROF. JOAO FLORENTINO SILVA NETO; Em: 18/12/2020
 Substituído: (45209/6) DOMINGOS OLIVEIRA DOS SANTOS

CONTRATO/SEDUC/40581/2020 DE: 19/11/2020
 Processo Nº: 1000003436988
 Contratado: (277463/9) DOUGLAS LEVI RODRIGUES, CPF: 012.666.501-05; Cargo/Função: (3506) CONTR. TEMP. FUNCAO PROF. HABILITADO; Ref: B-001; CH: 20H
 Hab.: LICENCIATURA PLENA EM EDUCAÇÃO FISICA; Motivo: DEDICACAO EXCLUSIVA (COORDENADOR PEDAGOGICO) -; Un. Adm: (194565) E.E. GOVERNADOR JOSEFRAGELLI; Em: 18/12/2020
 Substituído: (209320/12) CLEITON MARINO SANTANA

CONTRATO/SEDUC/40582/2020 DE: 19/11/2020
 Processo Nº: 1000003437908
 Contratado: (277624/20) EDSON ROQUE DE LIMA, CPF: 627.405.711-00; Cargo/Função: (3506) CONTR. TEMP. FUNCAO PROF. HABILITADO; Ref: B-001; CH: 16H

Hab.: LICENCIATURA PLENA EM HISTÓRIA; Motivo: DESIGNACAO PARA ORGAO CENTRAL -; Un. Adm: (012050) E.E. IRENE GOMES DE CAMPOS; Em: 18/12/2020
 Substituído: (87882/6) ANA ELIZA DO NASCIMENTO

CONTRATO/SEDUC/40583/2020 DE: 19/11/2020
 Processo Nº: 1000003437826
 Contratado: (277651/7) THAISA FERNANDA DO ESPIRITO SANTO, CPF: 025.126.081-07; Cargo/Função: (3506) CONTR. TEMP. FUNCAO PROF. HABILITADO; Ref: B-001; CH: 03H
 Hab.: LICENCIATURA PLENA EM ARTES VISUAIS; Motivo: DESIGNACAO PARA OUTRA UNIDADE (ASSESSORIA/CEFAPRO/OUTRAS) -; Un. Adm: (010758) E.E. D. CEZINA ANTONIA BOTELHO; Em: 18/12/2020
 Substituído: (48130/10) NERY LUIZ FERREIRA FILHO

CONTRATO/SEDUC/40584/2020 DE: 19/11/2020
 Processo Nº: 1000003439343
 Contratado: (277753/5) VICTOR HUGO AMORIM LIMA, CPF: 033.063.381-33; Cargo/Função: (3506) CONTR. TEMP. FUNCAO PROF. HABILITADO; Ref: B-001; CH: 05H
 Hab.: LICENCIATURA PLENA EM EDUCAÇÃO FISICA; Motivo: DESIGNACAO PARA ORGAO CENTRAL -; Un. Adm: (010596) E.E. PRESIDENTE MEDICI; Em: 18/12/2020
 Substituído: (220249/3) LUCIA MACIEL COUTO

CONTRATO/SEDUC/40585/2020 DE: 19/11/2020
 Processo Nº: 1000003437689
 Contratado: (277757/2) PATRICIA SOARES CORE DE FRANCA, CPF: 017.251.891-19; Cargo/Função: (3506) CONTR. TEMP. FUNCAO PROF. HABILITADO; Ref: B-001; CH: 20H
 Hab.: LICENCIATURA PLENA EM LETRAS/PORTUGUES/INGLÊS; Motivo: DEDICACAO EXCLUSIVA (COORDENADOR PEDAGOGICO) -; Un. Adm: (009849) E.E. RAIMUNDO PINHEIRO DA SILVA; Em: 18/12/2020
 Substituído: (289345/1) DIEGO PEREIRA DA SILVA

CONTRATO/SEDUC/40586/2020 DE: 19/11/2020
 Processo Nº: 1000003431480
 Contratado: (277776/6) LEONIDAS SARRIS, CPF: 186.025.339-34; Cargo/Função: (3506) CONTR. TEMP. FUNCAO PROF. HABILITADO; Ref: B-001; CH: 20H
 Hab.: LICENCIATURA PLENA EM MATEMATICA; Motivo: DESIGNACAO PARA OUTRA UNIDADE (ASSESSORIA/CEFAPRO/OUTRAS) -; Un. Adm: (009873) E.E. DOM FRANCISCO DE AQUINO CORREA; Em: 18/12/2020
 Substituído: (110532/17) JANIBIA FERNANDA COSTA DE OLIVEIRA

CONTRATO/SEDUC/40587/2020 DE: 19/11/2020
 Processo Nº: 1000003441870
 Contratado: (277783/13) MIRTA LUANA DE ALMEIDA NASCIMENTO, CPF: 019.730.541-59; Cargo/Função: (3506) CONTR. TEMP. FUNCAO PROF. HABILITADO; Ref: B-001; CH: 06H
 Hab.: LICENCIATURA PLENA EM GEOGRAFIA; Motivo: DESIGNACAO PARA OUTRA UNIDADE (ASSESSORIA/CEFAPRO/OUTRAS) -; Un. Adm: (010863) E.E. LUCAS FACHECO DE CAMARGO; Em: 18/12/2020
 Substituído: (84854/34) EUNICE MUNIZ DE MELO

CONTRATO/SEDUC/40588/2020 DE: 19/11/2020
 Processo Nº: 1000003437270
 Contratado: (277902/23) SUELI OLIVEIRA DA SILVA DOS SANTOS, CPF: 017.982.051-65; Cargo/Função: (3506) CONTR. TEMP. FUNCAO PROF. HABILITADO; Ref: B-001; CH: 10H
 Hab.: LICENCIATURA PLENA EM LETRAS/PORTUGUES/INGLÊS; Motivo: DEDICACAO EXCLUSIVA (DIRETOR) -; Un. Adm: (173347) E. E. ANTONIA MOURA MUNIZ; Em: 18/12/2020
 Substituído: (144311/13) LEDIANE AZENHA HENEMAM

CONTRATO/SEDUC/40589/2020 DE: 19/11/2020
 Processo Nº: 1000003430658
 Contratado: (277922/8) EMMILIENE GONCALVES RIBEIRO, CPF: 018.233.241-18; Cargo/Função: (3506) CONTR. TEMP. FUNCAO PROF. HABILITADO; Ref: B-001; CH: 05H
 Hab.: LICENCIATURA PLENA EM HISTÓRIA; Motivo: READAPTACAO -; Un. Adm: (010952) E.E. PROFª. EUNICE SOUZA DOS SANTOS; Em: 18/12/2020
 Substituído: (60402/6) ANGELA CLAUDIA OLIVEIRA MENDES

CONTRATO/SEDUC/40590/2020 DE: 19/11/2020
 Processo Nº: 1000003432660
 Contratado: (278065/2) GISLAINE DA CRUZ DIAS, CPF: 014.385.071-78; Cargo/Função: (3506) CONTR. TEMP. FUNCAO PROF. HABILITADO; Ref: B-001; CH: 20H
 Hab.: LICENCIATURA PLENA EM PEDAGOGIA; Motivo: DEDICACAO EXCLUSIVA (DIRETOR) -; Un. Adm: (016454) E.E. LUCIENE CARDOSO DE OLIVEIRA; Em: 18/12/2020
 Substituído: (43614/7) LAZINHA RODRIGUES SOARES

CONTRATO/SEDUC/40591/2020 DE: 19/11/2020
 Processo Nº: 1000003456424
 Contratado: (278352/8) CRISTIANO MARQUES RODRIGUES, CPF: 001.000.361-47; Cargo/Função: (3506) CONTR. TEMP. FUNCAO PROF. HABILITADO; Ref: B-001; CH: 13H
 Hab.: LICENCIATURA PLENA EM BIOLOGIA; Motivo: DEDICACAO EXCLUSIVA (DIRETOR) -; Un. Adm: (176664) E. E. 12 DE OUTUBRO; Em: 18/12/2020
 Substituído: (240570/21) JENNIFER BIANCA LEITE DOS SANTOS

CONTRATO/SEDUC/40592/2020 DE: 19/11/2020
 Processo Nº: 1000003438371
 Contratado: (278366/9) SIRLEI APARECIDA BORGES DOS SANTOS, CPF: 781.876.721-53; Cargo/Função: (3506) CONTR. TEMP. FUNCAO PROF. HABILITADO; Ref: B-001; CH: 04H
 Hab.: LICENCIATURA PLENA EM PEDAGOGIA; Motivo: DESIGNACAO PARA OUTRA UNIDADE (ASSESSORIA/CEFAPRO/OUTRAS) -; Un. Adm: (154024) E.E. PROF. ELMAR JUSTEN; Em: 18/12/2020
 Substituído: (68341/19) ANTONIO RICARDO MOTA VIEIRA

CONTRATO/SEDUC/40593/2020 DE: 19/11/2020
 Processo Nº: 1000003436650
 Contratado: (278394/14) UESLEI TOMAZ MIRANDA, CPF: 038.632.181-75; Cargo/Função: (3506) CONTR. TEMP. FUNCAO PROF. HABILITADO; Ref: B-001; CH: 05H
 Hab.: LICENCIATURA PLENA EM MATEMATICA; Motivo: DEDICACAO EXCLUSIVA (COORDENADOR PEDAGOGICO) -; Un. Adm: (014583) CEJA ALTERNATIVO; Em: 18/12/2020
 Substituído: (210807/9) ROSANA APARECIDA CAIRE DA SILVA

CONTRATO/SEDUC/40594/2020 DE: 19/11/2020
 Processo Nº: 1000003439858
 Contratado: (278414/9) ELITA FABIANA DA SILVA, CPF: 721.032.211-68; Cargo/Função: (3506) CONTR. TEMP. FUNCAO PROF. HABILITADO; Ref: B-001; CH: 04H
 Hab.: LICENCIATURA PLENA EM EDUCAÇÃO FÍSICA; Motivo: DEDICACAO EXCLUSIVA (DIRETOR) / PEB -; Un. Adm: (021644) E.E. PROF. CARLOS PEREIRA BARBOSA; Em: 18/12/2020
 Substituído: (227395/2) ALEX FRISSELLI DE OLIVEIRA MOTTA

CONTRATO/SEDUC/40595/2020 DE: 19/11/2020
 Processo Nº: 1000003435271
 Contratado: (278586/31) JULIANA CARVALHO DA SILVA, CPF: 042.987.971-71; Cargo/Função: (3506) CONTR. TEMP. FUNCAO PROF. HABILITADO; Ref: B-001; CH: 10H
 Hab.: LICENCIATURA PLENA EM LETRAS/PORTUGUES/INGLÊS; Motivo: DEDICACAO EXCLUSIVA (DIRETOR) / PEB -; Un. Adm: (012114) E.E. PEDRO GARDES; Em: 18/12/2020
 Substituído: (45375/11) MARCOS ANTONIO DO PRADO

CONTRATO/SEDUC/40596/2020 DE: 19/11/2020
 Processo Nº: 1000003439832
 Contratado: (278614/2) EDUARDO OLIVEIRA SANTANA, CPF: 702.301.021-15; Cargo/Função: (3506) CONTR. TEMP. FUNCAO PROF. HABILITADO; Ref: B-001; CH: 05H
 Hab.: LICENCIATURA PLENA EM LETRAS/PORTUGUES/ESPANHOL; Motivo: DEDICACAO EXCLUSIVA (DIRETOR) -; Un. Adm: (010707) E.E. MARCELINA DE CAMPOS; Em: 18/12/2020
 Substituído: (213867/5) ROSINEIDE MARIA DA CONCEICAO

CONTRATO/SEDUC/40597/2020 DE: 19/11/2020
 Processo Nº: 1000003437157
 Contratado: (278774/14) DEBORA ROSANA DE SOUZA LOPES, CPF: 970.219.381-87; Cargo/Função: (3506) CONTR. TEMP. FUNCAO PROF. HABILITADO; Ref: B-001; CH: 09H
 Hab.: LICENCIATURA PLENA EM EDUCAÇÃO FÍSICA; Motivo: DESIGNACAO PARA ORGAO CENTRAL -; Un. Adm: (010596) E.E. PRESIDENTE MEDICI; Em: 18/12/2020
 Substituído: (220249/3) LUCIA MACIEL COUTO

CONTRATO/SEDUC/40598/2020 DE: 19/11/2020
 Processo Nº: 1000003441824
 Contratado: (278800/5) SILVANO DA SILVA SIQUEIRA, CPF: 967.887.711-20; Cargo/Função: (3506) CONTR. TEMP. FUNCAO PROF. HABILITADO; Ref: B-001; CH: 04H
 Hab.: LICENCIATURA PLENA EM HISTÓRIA; Motivo: DESIGNACAO PARA ORGAO CENTRAL -; Un. Adm: (010596) E.E. PRESIDENTE MEDICI; Em: 18/12/2020
 Substituído: (61089/8) LUZINEIA GUIMARÊS ALENCAR

CONTRATO/SEDUC/40599/2020 DE: 19/11/2020
 Processo Nº: 1000003456566
 Contratado: (278894/7) LUCYLENE DOS SANTOS, CPF: 581.410.571-20; Cargo/Função: (3506) CONTR. TEMP. FUNCAO PROF. HABILITADO; Ref: B-001; CH: 20H
 Hab.: LICENCIATURA PLENA EM MATEMÁTICA; Motivo: DEDICACAO EXCLUSIVA (COORDENADOR PEDAGOGICO) -; Un. Adm: (124060) E.E. PROFª MARIA HERMINIA ALVES; Em: 18/12/2020
 Substituído: (200688/7) FABIO LOPES DA SILVA

CONTRATO/SEDUC/40600/2020 DE: 19/11/2020
 Processo Nº: 1000003439400
 Contratado: (279038/7) CLAUDIRANDA BATISTA LIMA, CPF: 476.259.371-00; Cargo/Função: (3506) CONTR. TEMP. FUNCAO PROF. HABILITADO; Ref: B-001; CH: 12H
 Hab.: LICENCIATURA PLENA EM GEOGRAFIA; Motivo: DEDICACAO EXCLUSIVA (COORDENADOR PEDAGOGICO) -; Un. Adm: (012254) E.E. PROFª. ARLETE MARIA DA SILVA; Em: 18/12/2020
 Substituído: (84553/2) ALESSANDRO BENTO PEREIRA LEITE

CONTRATO/SEDUC/40601/2020 DE: 19/11/2020
 Processo Nº: 1000003440033
 Contratado: (279534/4) SIMONI RODRIGUES BARRIM, CPF: 011.486.341-50; Cargo/Função: (3506) CONTR. TEMP. FUNCAO PROF. HABILITADO; Ref: B-001; CH: 06H
 Hab.: LICENCIATURA PLENA EM HISTÓRIA; Motivo: DEDICACAO EXCLUSIVA (COORDENADOR PEDAGOGICO) -; Un. Adm: (013560) E.E. JOAO PAULO II; Em: 18/12/2020
 Substituído: (241676/13) KARLA GRACIELI CAVALCANTE MORAES

CONTRATO/SEDUC/40602/2020 DE: 19/11/2020
 Processo Nº: 1000003436281
 Contratado: (279546/13) MARCOS SARAIVA DE MACEDO, CPF: 858.079.661-04; Cargo/Função: (3506) CONTR. TEMP. FUNCAO PROF. HABILITADO; Ref: B-001; CH: 10H
 Hab.: LICENCIATURA PLENA EM CIENCIAS SOCIAIS; Motivo: CEDENCIA PARA OUTRO ORGAO OU PODER - SEM ONUS -; Un. Adm: (021628) E.E. RODOLFO AUGUSTO T. CURVO; Em: 18/12/2020
 Substituído: (140194/1) JOSE ANTONIO MOREIRA

CONTRATO/SEDUC/40603/2020 DE: 19/11/2020
 Processo Nº: 1000003436718
 Contratado: (279691/6) LUANA RODRIGUES DE SOUZA CARVALHO, CPF: 032.178.051-51; Cargo/Função: (3506) CONTR. TEMP. FUNCAO PROF. HABILITADO; Ref: B-001; CH: 02H
 Hab.: LICENCIATURA PLENA EM HISTÓRIA; Motivo: READAPTACAO -; Un. Adm: (011215) E.E. SAO PEDRO APOSTOLO; Em: 18/12/2020
 Substituído: (216531/5) MARILIA DOS SANTOS ALMEIDA

CONTRATO/SEDUC/40604/2020 DE: 19/11/2020
 Processo Nº: 1000003447409
 Contratado: (279742/8) RICARDO JULIO JATAHY LAUB JUNIOR, CPF: 241.243.971-00; Cargo/Função: (3506) CONTR. TEMP. FUNCAO PROF. HABILITADO; Ref: B-001; CH: 08H
 Hab.: LICENCIATURA PLENA EM HISTÓRIA; Motivo: READAPTACAO -; Un. Adm: (009946) E.E. PASCHOAL MOREIRA CABRAL; Em: 18/12/2020
 Substituído: (82582/2) MARIA DA GLORIA CARVALHO

CONTRATO/SEDUC/40605/2020 DE: 19/11/2020
 Processo Nº: 1000003450492
 Contratado: (279854/7) IROMILDA FELICIO DA SILVA LISBOA, CPF: 817.426.571-68; Cargo/Função: (3506) CONTR. TEMP. FUNCAO PROF. HABILITADO; Ref: B-001; CH: 08H

Hab.: LICENCIATURA PLENA EM LETRAS/PORTUGUES/LITERATURAS; Motivo: DESIGNACAO PARA ORGAO CENTRAL -; Un. Adm: (009440) E.E. LEOVEGILDO DE MELO; Em: 18/12/2020
 Substituído: (31851/1) LEDIRCE ARLETE DA SILVA GALVAO

CONTRATO/SEDUC/40606/2020 DE: 19/11/2020
 Processo Nº: 1000003436678
 Contratado: (279884/11) JENIFFER REGINA RODRIGUES DE LIMA SILVA, CPF: 038.305.081-23; Cargo/Função: (3506) CONTR. TEMP. FUNCAO PROF. HABILITADO; Ref: B-001; CH: 20H
 Hab.: LICENCIATURA PLENA EM FILOSOFIA; Motivo: DEDICACAO EXCLUSIVA (DIRETOR) -; Un. Adm: (009717) E.E. DR. ESTEVAO ALVES CORREA; Em: 18/12/2020
 Substituído: (89582/24) GENIVAL FERREIRA DA SILVA

CONTRATO/SEDUC/40607/2020 DE: 19/11/2020
 Processo Nº: 1000003433541
 Contratado: (279903/5) ADEVAIR BATISTA DE REZENDE, CPF: 604.280.661-00; Cargo/Função: (3506) CONTR. TEMP. FUNCAO PROF. HABILITADO; Ref: B-001; CH: 20H
 Hab.: LICENCIATURA PLENA EM PEDAGOGIA; Motivo: DEDICACAO EXCLUSIVA (COORDENADOR PEDAGOGICO) -; Un. Adm: (011215) E.E. SAO PEDRO APOSTOLO; Em: 18/12/2020
 Substituído: (45909/1) ARACI PEREIRA DE OLIVEIRA

CONTRATO/SEDUC/40608/2020 DE: 19/11/2020
 Processo Nº: 1000003436630
 Contratado: (279987/4) WILLIAN BORGES VIEIRA, CPF: 057.137.601-03; Cargo/Função: (3506) CONTR. TEMP. FUNCAO PROF. HABILITADO; Ref: B-001; CH: 06H
 Hab.: LICENCIATURA PLENA EM GEOGRAFIA; Motivo: DEDICACAO EXCLUSIVA (DIRETOR) -; Un. Adm: (013404) E.E. Des. MILTON ARMANDO POMPEU DE BARROS; Em: 18/12/2020
 Substituído: (290070/1) RAIMUNDO CARDOSO DA SILVA FILHO

CONTRATO/SEDUC/40609/2020 DE: 19/11/2020
 Processo Nº: 1000003435502
 Contratado: (280220/10) ANDRESSA LUZIA SILVA DE OLIVEIRA, CPF: 012.235.211-41; Cargo/Função: (3506) CONTR. TEMP. FUNCAO PROF. HABILITADO; Ref: B-001; CH: 06H
 Hab.: LICENCIATURA PLENA EM LETRAS/PORTUGUES/INGLÊS; Motivo: DESIGNACAO PARA OUTRA UNIDADE (ASSESSORIA/CEFAPRO/OUTRAS) -; Un. Adm: (104248) E.E. JAIME VERISSIMO DE CAMPOS JR. - JAIMINHO; Em: 18/12/2020
 Substituído: (105424/2) MARCOS ANTONIO DE SOUZA

PUBLICADA, REGISTRADA, CUMPRÁ-SE.
 Cuiabá-MT, 18 de Novembro de 2020.
 Alan Resende Porto
 Secretário de Estado de Educação

O Secretário de Estado de Educação no uso de suas atribuições que lhes são conferidas por lei,

Resolve: RETIFICAR - SEDUC
 Objeto: CONTRATO TEMPORARIO EM SUBSTITUIÇÃO POR MOTIVO DE URGÊNCIA
 CONTRATO/SEDUC/40610/2020 DE: 19/11/2020
 Processo Nº: 1000003386135
 Contratado: (280233/5) VAGNER FERNANDES, CPF: 044.019.701-52; Cargo/Função: (3476) APOIO ADM. EDUCACIONAL-ELEMENTAR; Ref: A-001; CH: 30H
 Hab.: TECNOLOGIA EM GESTÃO DE RECURSOS HUMANOS; Motivo: -; Un. Adm: (158836) E.E. PAULO FREIRE; De: 27/02/2020 a 31/12/2020
 Substituído: (56265/9) PAULO ROBERTO MONTEIRO NOVAIS

PUBLICADA, REGISTRADA, CUMPRÁ-SE.
 Cuiabá-MT, 18 de Novembro de 2020.
 Alan Resende Porto
 Secretário de Estado de Educação

O Secretário de Estado de Educação no uso de suas atribuições que lhes são conferidas por lei,

Resolve: CANCELAR - SEDUC
 Objeto: CONTRATO TEMPORARIO EM SUBSTITUIÇÃO POR MOTIVO DE URGÊNCIA
 CONTRATO/SEDUC/40611/2020 DE: 19/11/2020
 Processo Nº: 1000003439660
 Contratado: (280580/11) ADAO SILVIO DOS SANTOS, CPF: 027.821.021-09; Cargo/Função: (3506) CONTR. TEMP. FUNCAO PROF. HABILITADO; Ref: B-001; CH: 14H
 Hab.: LICENCIATURA PLENA EM HISTÓRIA; Motivo: DEDICACAO EXCLUSIVA (COORDENADOR PEDAGOGICO) -; Un. Adm: (106020) E.E. PROFª. ELIZABETH MARIA BASTOS; Em: 18/12/2020
 Substituído: (279018/4) RENATO CAVALCANTE DA SILVA

CONTRATO/SEDUC/40612/2020 DE: 19/11/2020
 Processo Nº: 1000003434876
 Contratado: (280598/9) ROBERTO ALVES PEREIRA JUNIOR, CPF: 631.980.531-53; Cargo/Função: (3506) CONTR. TEMP. FUNCAO PROF. HABILITADO; Ref: B-001; CH: 20H
 Hab.: LICENCIATURA PLENA EM MATEMÁTICA; Motivo: DEDICACAO EXCLUSIVA (COORDENADOR PEDAGOGICO) -; Un. Adm: (012114) E.E. PEDRO GARDES; Em: 18/12/2020
 Substituído: (107763/42) ARIMATEZIO FRANCO MAGALHAES

CONTRATO/SEDUC/40613/2020 DE: 19/11/2020
 Processo Nº: 1000003439561
 Contratado: (280916/8) CRISTIANE PEREIRA MARTINS, CPF: 038.674.051-82; Cargo/Função: (3506) CONTR. TEMP. FUNCAO PROF. HABILITADO; Ref: B-001; CH: 10H
 Hab.: LICENCIATURA PLENA EM HISTÓRIA; Motivo: READAPTACAO -; Un. Adm: (011231) E.E. DOM AQUINO CORREA; Em: 18/12/2020
 Substituído: (100559/11) ANA PAULA ROBERTO FERREIRA

CONTRATO/SEDUC/40614/2020 DE: 19/11/2020
 Processo Nº: 1000003457441
 Contratado: (281193/13) ANTONIA GILCICLEIDE ALVES DA SILVA, CPF: 792.951.851-53; Cargo/Função: (3506) CONTR. TEMP. FUNCAO PROF.



HABILITADO;Ref:B-001;CH: 07H
Hab.:LICENCIATURA PLENA EM LETRAS/PORTUGUES/FRANCES;Motivo:DESIGNACAO PARA ORGAO CENTRAL -;Un. Adm:(023329) E.E. MALIK DIDIER NAMER ZAHAFI;Em: 18/12/2020
Substituído: (84652/1) MARLY SILVA DE ALMEIDA PEREIRA

CONTRATO/SEDUC/40615/2020 DE: 19/11/2020
Processo Nº: 1000003456052
Contratado: (281670/4) MARCELO BERNARDO DE OLIVEIRA,CPF: 448.324.431-00;Cargo/Função: (3506) CONTR.TEMP.FUNCAO PROF. HABILITADO;Ref:B-001;CH: 08H
Hab.:LICENCIATURA PLENA EM FILOSOFIA/HISTORIA;Motivo:LICENÇA PARA QUALIFICAÇÃO PROFISSIONAL -;Un. Adm:(012114) E.E. PEDRO GARDES;Em: 18/12/2020
Substituído: (134476/22) CRISTIANO APOUCENA CABRAL

CONTRATO/SEDUC/40616/2020 DE: 19/11/2020
Processo Nº: 1000003434908
Contratado: (282319/5) LUCINETE MARIA DA SILVA,CPF: 469.259.021-15;Cargo/Função: (3506) CONTR.TEMP.FUNCAO PROF. HABILITADO;Ref:B-001;CH: 20H
Hab.:LICENCIATURA PLENA EM EDUCACAO FISICA;Motivo:DEDICACAO EXCLUSIVA (DIRETOR) -;Un. Adm:(020516) E.E. DR. MARIO DE CASTRO;Em: 18/12/2020
Substituído: (40075/2) DIVINO AMAURI DE CAMPOS

CONTRATO/SEDUC/40617/2020 DE: 19/11/2020
Processo Nº: 1000003435102
Contratado: (282346/3) WANDA DOS SANTOS VILAS BOAS,CPF: 384.163.871-68;Cargo/Função: (3506) CONTR.TEMP.FUNCAO PROF. HABILITADO;Ref:B-001;CH: 20H
Hab.:LICENCIATURA PLENA EM PEDAGOGIA;Motivo:DEDICACAO EXCLUSIVA (DIRETOR) -;Un. Adm:(009679) E.E. PROFª. HERMELINDA DE FIGUEIREDO;Em: 18/12/2020
Substituído: (253944/1) PATRICIA FABIANE REIS CARDOSO

CONTRATO/SEDUC/40618/2020 DE: 19/11/2020
Processo Nº: 1000003440120
Contratado: (282376/7) BRENDA ESPINDOLA FERREIRA,CPF: 036.590.641-73;Cargo/Função: (3506) CONTR.TEMP.FUNCAO PROF. HABILITADO;Ref:B-001;CH: 20H
Hab.:LICENCIATURA PLENA EM GEOGRAFIA;Motivo:CEDÊNCIA PARA OUTRO ÓRGÃO OU PODER - SEM ONUS -;Un. Adm:(009733) E.E. MANOEL CAVALCANTI PROENÇA;Em: 18/12/2020
Substituído: (140153/1) GUILHERME ROSA DE ALMEIDA

CONTRATO/SEDUC/40619/2020 DE: 19/11/2020
Processo Nº: 1000003430000
Contratado: (282378/10) MARCIA REGINA DE CAMPOS BORGES,CPF: 353.883.821-68;Cargo/Função: (3506) CONTR.TEMP.FUNCAO PROF. HABILITADO;Ref:B-001;CH: 20H
Hab.:LICENCIATURA PLENA EM PEDAGOGIA;Motivo:DEDICACAO EXCLUSIVA (COORDENADOR PEDAGOGICO) -;Un. Adm:(009938) E.E. PROFª. PACIANIA TORRES DE SANTANA;Em: 18/12/2020
Substituído: (144692/12) MARIA PIMENTA

CONTRATO/SEDUC/40620/2020 DE: 19/11/2020
Processo Nº: 1000003439399
Contratado: (282383/6) CRISLANE DA SILVA SOUZA,CPF: 032.439.421-79;Cargo/Função: (3506) CONTR.TEMP.FUNCAO PROF. HABILITADO;Ref:B-001;CH: 08H
Hab.:LICENCIATURA PLENA EM EDUCACAO FISICA;Motivo:DEDICACAO EXCLUSIVA (COORDENADOR PEDAGOGICO) -;Un. Adm:(016047) E.E. JOAO MONTEIRO SOBRINHO;Em: 18/12/2020
Substituído: (121182/25) JEAN LOESCHKE GOMIDE

CONTRATO/SEDUC/40621/2020 DE: 19/11/2020
Processo Nº: 1000003439451
Contratado: (282384/9) FLAVIA ALVES LIMA,CPF: 057.879.701-10;Cargo/Função: (3506) CONTR.TEMP.FUNCAO PROF. HABILITADO;Ref:B-001;CH: 12H
Hab.:LICENCIATURA PLENA EM EDUCACAO FISICA;Motivo:DEDICACAO EXCLUSIVA (COORDENADOR PEDAGOGICO) -;Un. Adm:(016047) E.E. JOAO MONTEIRO SOBRINHO;Em: 18/12/2020
Substituído: (121182/25) JEAN LOESCHKE GOMIDE

CONTRATO/SEDUC/40622/2020 DE: 19/11/2020
Processo Nº: 1000003434864
Contratado: (282401/10) CRISTIANE VIANA MARTINS,CPF: 002.294.711-61;Cargo/Função: (3506) CONTR.TEMP.FUNCAO PROF. HABILITADO;Ref:B-001;CH: 08H
Hab.:LICENCIATURA PLENA EM EDUCACAO FISICA;Motivo:DESIGNACAO PARA ORGAO CENTRAL -;Un. Adm:(009709) E.E. MARIANA LUIZA MOREIRA;Em: 18/12/2020
Substituído: (140150/1) CELSO LUCIANO QUEIROZ SILVA

CONTRATO/SEDUC/40623/2020 DE: 19/11/2020
Processo Nº: 1000003436294
Contratado: (282501/16) JULIANA MARIA LUIZA AVILA COSTA TEIXEIRA,CPF: 026.802.551-78;Cargo/Função: (3506) CONTR.TEMP.FUNCAO PROF. HABILITADO;Ref:B-001;CH: 03H
Hab.:LICENCIATURA PLENA EM GEOGRAFIA;Motivo:LICENÇA PARA QUALIFICAÇÃO PROFISSIONAL -;Un. Adm:(015547) E.E. DOM BOSCO;Em: 08/11/2020
Substituído: (85243/1) ADEMILSO SAMPAIO DE OLIVEIRA

CONTRATO/SEDUC/40624/2020 DE: 19/11/2020
Processo Nº: 1000003436226
Contratado: (282501/17) JULIANA MARIA LUIZA AVILA COSTA TEIXEIRA,CPF: 026.802.551-78;Cargo/Função: (3506) CONTR.TEMP.FUNCAO PROF. HABILITADO;Ref:B-001;CH: 06H
Hab.:LICENCIATURA PLENA EM GEOGRAFIA;Motivo:DEDICACAO EXCLUSIVA (COORDENADOR PEDAGOGICO) -;Un. Adm:(015547) E.E. DOM BOSCO;Em: 18/12/2020
Substituído: (290304/1) RONILSON DE ARAUJO

CONTRATO/SEDUC/40625/2020 DE: 19/11/2020
Processo Nº: 1000003440409
Contratado: (282501/18) JULIANA MARIA LUIZA AVILA COSTA TEIXEIRA,CPF: 026.802.551-78;Cargo/Função: (3506) CONTR.TEMP.FUNCAO PROF. HABILITADO;Ref:B-001;CH: 08H
Hab.:LICENCIATURA PLENA EM GEOGRAFIA;Motivo:DEDICACAO EXCLUSIVA (COORDENADOR PEDAGOGICO) -;Un. Adm:(015610) E.E. LUDOVICO DA RIVA NETO;Em: 18/12/2020
Substituído: (288076/1) JUCINEI DA SILVA ARRUDA

CONTRATO/SEDUC/40626/2020 DE: 19/11/2020
Processo Nº: 1000003431082
Contratado: (282513/3) ANDREZA ESTEFANE SILVEIRA GONCALVES,CPF: 734.465.801-15;Cargo/Função: (3506) CONTR.TEMP.FUNCAO PROF. HABILITADO;Ref:B-001;CH: 14H
Hab.:LICENCIATURA PLENA EM QUIMICA;Motivo:DESIGNACAO PARA ORGAO CENTRAL -;Un. Adm:(009946) E.E. PASCHOAL MOREIRA CABRAL;Em: 18/12/2020
Substituído: (200401/1) FABIULA TORRES COSTA LOPES

CONTRATO/SEDUC/40627/2020 DE: 19/11/2020
Processo Nº: 1000003431094
Contratado: (282513/4) ANDREZA ESTEFANE SILVEIRA GONCALVES,CPF: 734.465.801-15;Cargo/Função: (3506) CONTR.TEMP.FUNCAO PROF. HABILITADO;Ref:B-001;CH: 02H
Hab.:LICENCIATURA PLENA EM QUIMICA;Motivo:DESIGNACAO PARA ORGAO CENTRAL -;Un. Adm:(009946) E.E. PASCHOAL MOREIRA CABRAL;Em: 18/12/2020
Substituído: (140587/1) ISALTINO ALVES BARBOSA

CONTRATO/SEDUC/40628/2020 DE: 19/11/2020
Processo Nº: 1000003435458
Contratado: (282520/6) GILZA FERREIRA MATOS,CPF: 001.217.741-55;Cargo/Função: (3506) CONTR.TEMP.FUNCAO PROF. HABILITADO;Ref:B-001;CH: 05H
Hab.:LICENCIATURA PLENA EM LETRAS/PORTUGUES/ESPANHOL;Motivo:DESIGNACAO PARA ORGAO CENTRAL -;Un. Adm:(076201) E.E. PROF. JOAO CRISOSTOMO DE FIGUEIREDO;Em: 18/12/2020
Substituído: (212262/11) MARISOL CRISTIANE ALFONSO

CONTRATO/SEDUC/40629/2020 DE: 19/11/2020
Processo Nº: 1000003435631
Contratado: (282520/7) GILZA FERREIRA MATOS,CPF: 001.217.741-55;Cargo/Função: (3506) CONTR.TEMP.FUNCAO PROF. HABILITADO;Ref:B-001;CH: 10H
Hab.:LICENCIATURA PLENA EM LETRAS/PORTUGUES/ESPANHOL;Motivo:DEDICACAO EXCLUSIVA (COORDENADOR PEDAGOGICO) -;Un. Adm:(049859) E.E. PROFªELIANE DIGIGOV SANTANA;Em: 18/12/2020
Substituído: (214221/3) ROSECLEIA DUARTE DA SILVA NASCIMENTO

CONTRATO/SEDUC/40630/2020 DE: 19/11/2020
Processo Nº: 1000003440621
Contratado: (282529/6) ORLANDO PASSOS ARAUJO,CPF: 559.193.081-68;Cargo/Função: (3506) CONTR.TEMP.FUNCAO PROF. HABILITADO;Ref:B-001;CH: 16H
Hab.:LICENCIATURA PLENA EM QUIMICA;Motivo:DESIGNACAO PARA ORGAO CENTRAL -;Un. Adm:(021628) E.E. RODOLFO AUGUSTO T. CURVO;Em: 18/12/2020
Substituído: (140587/1) ISALTINO ALVES BARBOSA

CONTRATO/SEDUC/40631/2020 DE: 19/11/2020
Processo Nº: 1000003450113
Contratado: (282540/2) JOICE TEODORO,CPF: 761.030.131-00;Cargo/Função: (3506) CONTR.TEMP.FUNCAO PROF. HABILITADO;Ref:B-001;CH: 20H
Hab.:LICENCIATURA PLENA EM GEOGRAFIA;Motivo:LICENÇA PARA QUALIFICAÇÃO PROFISSIONAL -;Un. Adm:(015687) E.E. OSCAR SOARES;Em: 18/12/2020
Substituído: (106492/27) ANGELA TEREZA DA SILVA

CONTRATO/SEDUC/40632/2020 DE: 19/11/2020
Processo Nº: 1000003454369
Contratado: (282555/2) EVERTON DA ROCHA OLIVEIRA,CPF: 013.691.181-12;Cargo/Função: (3506) CONTR.TEMP.FUNCAO PROF. HABILITADO;Ref:B-001;CH: 04H
Hab.:LICENCIATURA PLENA EM QUIMICA;Motivo:READAPTACAO -;Un. Adm:(157236) E.E. PROFªFRANCISCA DE SOUZA ALENCAR;Em: 18/12/2020
Substituído: (86599/32) LEANDRO GOMES DALLAZEM

CONTRATO/SEDUC/40633/2020 DE: 19/11/2020
Processo Nº: 1000003437451
Contratado: (282613/2) ANTONIO LATORRACA NETTO,CPF: 033.742.581-74;Cargo/Função: (3506) CONTR.TEMP.FUNCAO PROF. HABILITADO;Ref:B-001;CH: 20H
Hab.:LICENCIATURA PLENA EM GEOGRAFIA;Motivo:DESIGNACAO PARA ORGAO CENTRAL -;Un. Adm:(009903) E.E. VICTORINO MONTEIRO DA SILVA;Em: 18/12/2020
Substituído: (76177/2) MARIA APARECIDA DA SILVA BARROS

CONTRATO/SEDUC/40634/2020 DE: 19/11/2020
Processo Nº: 1000003437351
Contratado: (282792/7) FABIO CARLOS ALVES DA SILVEIRA,CPF: 203.742.081-15;Cargo/Função: (3506) CONTR.TEMP.FUNCAO PROF. HABILITADO;Ref:B-001;CH: 10H
Hab.:LICENCIATURA PLENA EM LETRAS/PORTUGUES/ESPANHOL;Motivo:DESIGNACAO PARA ORGAO CENTRAL -;Un. Adm:(009903) E.E. VICTORINO MONTEIRO DA SILVA;Em: 18/12/2020
Substituído: (62504/6) JOSE GERALDO DA SILVA

CONTRATO/SEDUC/40635/2020 DE: 19/11/2020
Processo Nº: 1000003441822
Contratado: (282795/8) WALTEIR SANTOS NASCIMENTO,CPF: 016.136.151-08;Cargo/Função: (3506) CONTR.TEMP.FUNCAO PROF. HABILITADO;Ref:B-001;CH: 02H
Hab.:LICENCIATURA PLENA EM LETRAS/PORTUGUES/INGLÊS;Motivo:PERMUTA (ESTADO/ESTADO) -;Un. Adm:(176427) E. E. JOAO BATISTA DE ALMEIDA;Em: 18/12/2020
Substituído: (105301/23) SILEIDE DOS SANTOS DE BONA

CONTRATO/SEDUC/40636/2020 DE: 19/11/2020
Processo Nº: 1000003440735
Contratado: (282817/8) GISLAINE PEREIRA DIAS,CPF: 047.977.181-29;Cargo/Função: (3506) CONTR.TEMP.FUNCAO PROF. HABILITADO;Ref:B-001;CH: 10H
Hab.:LICENCIATURA PLENA EM LETRAS/PORTUGUES/INGLES/LITERATURAS;Motivo:DEDICACAO EXCLUSIVA (COORDENADOR PEDAGOGICO) -;Un. Adm:(192210) E.E. ARLETE MARIA CAPPELLARI;Em: 18/12/2020
Substituído: (206299/13) SHIRLEI APARECIDA MELO FARIA

CONTRATO/SEDUC/40637/2020 DE: 19/11/2020
Processo Nº: 1000003442021
Contratado: (282849/6) MICHELLI REGINA DE ALMEIDA CARDOSO,CPF: 021.665.491-28;Cargo/Função: (3506) CONTR.TEMP.FUNCAO PROF. HABILITADO;Ref:B-001;CH: 20H
Hab.:LICENCIATURA PLENA EM CIENCIAS BIOLÓGICAS;Motivo:READAPTACAO -;Un. Adm:(010880) E.E. DANIEL MARTINS MOURA;Em: 18/12/2020
Substituído: (66285/3) IRANIUCE MORAIS DE SOUZA

CONTRATO/SEDUC/40638/2020 DE: 19/11/2020
 Processo Nº: 1000003435589
 Contratado: (282884/3) LAURA PATRICIA ROCHA RIBEIRO, CPF: 876.767.101-20; Cargo/Função: (3506) CONTR. TEMP. FUNCAO PROF. HABILITADO; Ref: B-001; CH: 12H
 Hab.: LICENCIATURA PLENA EM CIENCIAS BIOLOGICAS; Motivo: DESIGNAÇÃO/REGIME DE COLABORAÇÃO (ESTADO/MUNICIPIO) -; Un. Adm: (012190) E.E. ANTONIO GERALDO G. GATTIBONI; Em: 18/12/2020
 Substituído: (101256/15) PRISCILLA QUEIROZ PALOMBO

CONTRATO/SEDUC/40639/2020 DE: 19/11/2020
 Processo Nº: 1000003434829
 Contratado: (282886/10) OTACILIA SERRA MORAES, CPF: 026.484.213-86; Cargo/Função: (3506) CONTR. TEMP. FUNCAO PROF. HABILITADO; Ref: B-001; CH: 12H
 Hab.: LICENCIATURA PLENA EM BIOLOGIA; Motivo: DESIGNAÇÃO/REGIME DE COLABORAÇÃO (ESTADO/MUNICIPIO) -; Un. Adm: (012114) E.E. PEDRO GARDES; Em: 18/12/2020
 Substituído: (71025/4) PAULO SERGIO CHIMELLO

CONTRATO/SEDUC/40640/2020 DE: 19/11/2020
 Processo Nº: 1000003454593
 Contratado: (282897/5) SEBASTIAO JOELSON CRUZ DE CAMPOS, CPF: 804.052.071-15; Cargo/Função: (3506) CONTR. TEMP. FUNCAO PROF. HABILITADO; Ref: B-001; CH: 10H
 Hab.: LICENCIATURA PLENA EM GEOGRAFIA; Motivo: AFASTAMENTO PARA EXERCÍCIO DE MANDATO ELETIVO S/ ONUS -; Un. Adm: (084336) E.E. PROF. JOAO FLORENTINO SILVA NETO; Em: 18/12/2020
 Substituído: (45209/6) DOMINGOS OLIVEIRA DOS SANTOS

CONTRATO/SEDUC/40641/2020 DE: 19/11/2020
 Processo Nº: 1000003435332
 Contratado: (283007/5) IZABELLA MELLO ABADIA SENABIO, CPF: 988.223.141-15; Cargo/Função: (3506) CONTR. TEMP. FUNCAO PROF. HABILITADO; Ref: B-001; CH: 08H
 Hab.: LICENCIATURA PLENA EM BIOLOGIA; Motivo: DEDICACAO EXCLUSIVA (COORDENADOR PEDAGOGICO) -; Un. Adm: (012238) E.E. PROFª. MARIA DA CUNHA BRUNO; Em: 18/12/2020
 Substituído: (253089/1) LINDARAY CONCEICAO DE ANICEZIO

CONTRATO/SEDUC/40642/2020 DE: 19/11/2020
 Processo Nº: 1000003457925
 Contratado: (283067/4) MARLENE DE SOUZA SILVA SANTIAGO, CPF: 559.469.411-00; Cargo/Função: (3506) CONTR. TEMP. FUNCAO PROF. HABILITADO; Ref: B-001; CH: 20H
 Hab.: LICENCIATURA PLENA EM PEDAGOGIA; Motivo: DEDICACAO EXCLUSIVA (COORDENADOR PEDAGOGICO) -; Un. Adm: (049867) E.E. PROFª. VASTI PEREIRA DA CONCEICAO; Em: 18/12/2020
 Substituído: (248506/4) MAYDOLI SOUZA RUIZ LOPES

CONTRATO/SEDUC/40643/2020 DE: 19/11/2020
 Processo Nº: 1000003434937
 Contratado: (283094/3) JOSE DE SOUZA PEREIRA, CPF: 459.763.411-87; Cargo/Função: (3506) CONTR. TEMP. FUNCAO PROF. HABILITADO; Ref: B-001; CH: 06H
 Hab.: LICENCIATURA PLENA EM EDUCACAO FISICA; Motivo: DESIGNACAO PARA ORGAO CENTRAL -; Un. Adm: (010596) E.E. PRESIDENTE MEDICI; Em: 18/12/2020
 Substituído: (220249/3) LUCIA MACIEL COUTO

CONTRATO/SEDUC/40644/2020 DE: 19/11/2020
 Processo Nº: 1000003434495
 Contratado: (283097/5) SUZANA SILVEIRA DE CAMPOS DELLAQUILA, CPF: 986.896.140-87; Cargo/Função: (3506) CONTR. TEMP. FUNCAO PROF. HABILITADO; Ref: B-001; CH: 20H
 Hab.: LICENCIATURA PLENA EM MATEMATICA; Motivo: DESIGNACAO PARA ORGAO CENTRAL -; Un. Adm: (010596) E.E. PRESIDENTE MEDICI; Em: 18/12/2020
 Substituído: (31957/1) JOSE DE FREITAS JUNIOR

CONTRATO/SEDUC/40645/2020 DE: 19/11/2020
 Processo Nº: 1000003455749
 Contratado: (283099/17) MARCIA RODRIGUES DE JESUS, CPF: 012.173.751-98; Cargo/Função: (3506) CONTR. TEMP. FUNCAO PROF. HABILITADO; Ref: B-001; CH: 16H
 Hab.: LICENCIATURA PLENA EM GEOGRAFIA; Motivo: READAPTACAO -; Un. Adm: (014036) E.E. PROFª. IDALINA DE FARIAS; Em: 18/12/2020
 Substituído: (43752/8) ALCINA FERREIRA DE SOUZA

CONTRATO/SEDUC/40646/2020 DE: 19/11/2020
 Processo Nº: 1000003433946
 Contratado: (283102/10) ROZINEIDE PEREIRA ALVES DE FRANCA, CPF: 017.997.981-78; Cargo/Função: (3506) CONTR. TEMP. FUNCAO PROF. HABILITADO; Ref: B-001; CH: 08H
 Hab.: LICENCIATURA PLENA EM CIENCIAS BIOLOGICAS; Motivo: DEDICACAO EXCLUSIVA (DIRETOR) -; Un. Adm: (157236) E.E. PROFª FRANCISCA DE SOUZA ALENCAR; Em: 18/12/2020
 Substituído: (137285/13) JOSE ESPEDITO MARIANO DA SILVA

CONTRATO/SEDUC/40647/2020 DE: 19/11/2020
 Processo Nº: 1000003435157
 Contratado: (283115/4) ADENAIR DE MORAES SANTOS, CPF: 274.842.201-59; Cargo/Função: (3506) CONTR. TEMP. FUNCAO PROF. HABILITADO; Ref: B-001; CH: 20H
 Hab.: LICENCIATURA PLENA EM EDUCACAO FISICA; Motivo: DESIGNACAO PARA ORGAO CENTRAL -; Un. Adm: (009865) E.E. ALICE FONTES PINHEIRO; Em: 18/12/2020
 Substituído: (135948/3) DIMAS DA SILVA MARQUES

CONTRATO/SEDUC/40648/2020 DE: 19/11/2020
 Processo Nº: 1000003436573
 Contratado: (283123/4) HOZANA SILVA FERREIRA, CPF: 703.033.471-04; Cargo/Função: (3506) CONTR. TEMP. FUNCAO PROF. HABILITADO; Ref: B-001; CH: 06H
 Hab.: LICENCIATURA PLENA EM FISICA; Motivo: DESIGNACAO PARA ORGAO CENTRAL -; Un. Adm: (023329) E.E. MALIK DIDIER NAYER ZAHAFI; Em: 18/12/2020
 Substituído: (86958/1) SEBASTIAO SOARES DA SILVA

CONTRATO/SEDUC/40649/2020 DE: 19/11/2020
 Processo Nº: 1000003434785
 Contratado: (283124/3) MARIA DO REMEDIO PINHEIRO, CPF: 331.064.603-34; Cargo/Função: (3506) CONTR. TEMP. FUNCAO PROF. HABILITADO; Ref: B-001; CH: 20H

Hab.: LICENCIATURA PLENA EM PEDAGOGIA; Motivo: DESIGNACAO PARA ORGAO CENTRAL -; Un. Adm: (009687) E.E. LEONIDAS ANTERO DE MATOS; Em: 18/12/2020
 Substituído: (85800/1) MARCONI BENEDITO DE OLIVEIRA

CONTRATO/SEDUC/40650/2020 DE: 19/11/2020
 Processo Nº: 1000003456901
 Contratado: (283133/12) ISAC LUIZ DE REZENDE, CPF: 570.889.851-87; Cargo/Função: (3506) CONTR. TEMP. FUNCAO PROF. HABILITADO; Ref: B-001; CH: 02H
 Hab.: LICENCIATURA PLENA EM HISTÓRIA; Motivo: DESIGNACAO PARA ORGAO CENTRAL -; Un. Adm: (106020) E.E. PROFª. ELIZABETH MARIA BASTOS; Em: 18/12/2020
 Substituído: (93727/7) JOSE TIARAJU RODRIGUES SCHROEDER

CONTRATO/SEDUC/40651/2020 DE: 19/11/2020
 Processo Nº: 1000003438448
 Contratado: (283143/4) ATILANEI ALVES RODRIGUES, CPF: 007.018.381-32; Cargo/Função: (3506) CONTR. TEMP. FUNCAO PROF. HABILITADO; Ref: B-001; CH: 14H
 Hab.: LICENCIATURA PLENA EM CIENCIAS BIOLOGICAS; Motivo: READAPTACAO -; Un. Adm: (011231) E.E. DOM AQUINO CORREA; Em: 18/12/2020
 Substituído: (56211/7) ANGELA REGINA GUERRO

CONTRATO/SEDUC/40652/2020 DE: 19/11/2020
 Processo Nº: 1000003438422
 Contratado: (283143/4) EDIVANIA PEDRO DA COSTA, CPF: 052.048.781-81; Cargo/Função: (3506) CONTR. TEMP. FUNCAO PROF. HABILITADO; Ref: B-001; CH: 07H
 Hab.: LICENCIATURA PLENA EM HISTÓRIA; Motivo: DEDICACAO EXCLUSIVA (COORDENADOR PEDAGOGICO) -; Un. Adm: (016624) E.E. NOSSA SENHORA DE FATIMA; Em: 18/12/2020
 Substituído: (220755/31) SANDRO LUIZ CHARNOSKI

CONTRATO/SEDUC/40653/2020 DE: 19/11/2020
 Processo Nº: 1000003439107
 Contratado: (283266/10) VANESSA CRISTINA ANDRE FELICIO, CPF: 037.252.281-59; Cargo/Função: (3506) CONTR. TEMP. FUNCAO PROF. HABILITADO; Ref: B-001; CH: 16H
 Hab.: LICENCIATURA PLENA EM LETRAS/PORTUGUES/INGLÊS; Motivo: DEDICACAO EXCLUSIVA (COORDENADOR PEDAGOGICO) / PEB -; Un. Adm: (176800) E.E. PARECIS; Em: 18/12/2020
 Substituído: (283947/3) DANILO DA SILVA MARTELO

CONTRATO/SEDUC/40654/2020 DE: 19/11/2020
 Processo Nº: 1000003434362
 Contratado: (283338/4) MARIA LETICIA MORAIS LOURENCO, CPF: 040.221.001-84; Cargo/Função: (3506) CONTR. TEMP. FUNCAO PROF. HABILITADO; Ref: B-001; CH: 05H
 Hab.: LICENCIATURA PLENA EM MATEMATICA; Motivo: DEDICACAO EXCLUSIVA (DIRETOR) -; Un. Adm: (158658) E.E. DAURY RIVA; Em: 18/12/2020
 Substituído: (68343/13) DIRLEI PERIN

CONTRATO/SEDUC/40655/2020 DE: 19/11/2020
 Processo Nº: 1000003438181
 Contratado: (283362/9) JOZIANE DA SILVA SOARES FERREIRA, CPF: 888.732.851-04; Cargo/Função: (3506) CONTR. TEMP. FUNCAO PROF. HABILITADO; Ref: B-001; CH: 12H
 Hab.: LICENCIATURA PLENA EM EDUCACAO ARTISTICA; Motivo: DEDICACAO EXCLUSIVA (COORDENADOR PEDAGOGICO) -; Un. Adm: (012211) E.E. MERCEDES DE PAULA SODA; Em: 18/12/2020
 Substituído: (290039/1) NELMA DE OLIVEIRA FERRAZ

CONTRATO/SEDUC/40656/2020 DE: 19/11/2020
 Processo Nº: 1000003437262
 Contratado: (283514/5) EVANDRO EUGENIO DOS SANTOS, CPF: 072.602.314-08; Cargo/Função: (3506) CONTR. TEMP. FUNCAO PROF. HABILITADO; Ref: B-001; CH: 15H
 Hab.: LICENCIATURA PLENA EM LETRAS/PORTUGUES/ESPANHOL; Motivo: DEDICACAO EXCLUSIVA (COORDENADOR PEDAGOGICO) -; Un. Adm: (014516) E.E. JOAQUIM A. COSTA MARQUES; Em: 18/12/2020
 Substituído: (36834/10) SUZANA FATIMA OLIVEIRA MENDES ARAUJO

CONTRATO/SEDUC/40657/2020 DE: 19/11/2020
 Processo Nº: 1000003434384
 Contratado: (283532/17) ADRIANA ACACIA DE SOUZA MAIA, CPF: 961.347.201-00; Cargo/Função: (3506) CONTR. TEMP. FUNCAO PROF. HABILITADO; Ref: B-001; CH: 04H
 Hab.: LICENCIATURA PLENA EM LETRAS/PORTUGUES/INGLÊS; Motivo: DESIGNACAO PARA OUTRA UNIDADE (ASSESSORIA/CEFAPRO/OUTRAS) -; Un. Adm: (014087) E.E. SEVERIANO NEVES; Em: 18/12/2020
 Substituído: (33360/1) MARIUZA MARINHO LOPES

CONTRATO/SEDUC/40658/2020 DE: 19/11/2020
 Processo Nº: 1000003437284
 Contratado: (283536/10) JORDANA VIEIRA DOS SANTOS GOMES, CPF: 029.714.191-00; Cargo/Função: (3506) CONTR. TEMP. FUNCAO PROF. HABILITADO; Ref: B-001; CH: 15H
 Hab.: LICENCIATURA PLENA EM LETRAS/PORTUGUES/LITTERATURAS; Motivo: DESIGNAÇÃO/REGIME DE COLABORAÇÃO (ESTADO/MUNICIPIO) -; Un. Adm: (011312) CEJA PROFª. MARISA MARIANO DA SILVA; Em: 18/12/2020
 Substituído: (41567/5) AMEDINA PEREIRA DA SILVA FILHA

CONTRATO/SEDUC/40659/2020 DE: 19/11/2020
 Processo Nº: 1000003431543
 Contratado: (283559/12) SILVANIA ALVES DA CRUZ, CPF: 688.818.601-63; Cargo/Função: (3506) CONTR. TEMP. FUNCAO PROF. HABILITADO; Ref: B-001; CH: 09H
 Hab.: LICENCIATURA PLENA EM FILOSOFIA; Motivo: DEDICACAO EXCLUSIVA (DIRETOR) -; Un. Adm: (016470) E.E. DOM BOSCO; Em: 18/12/2020
 Substituído: (114262/12) RODRIGO ANTONIO SZABLEWSKI

CONTRATO/SEDUC/40660/2020 DE: 19/11/2020
 Processo Nº: 1000003435089
 Contratado: (283717/4) DIEGO DA CRUZ, CPF: 015.833.941-09; Cargo/Função: (3506) CONTR. TEMP. FUNCAO PROF. HABILITADO; Ref: B-001; CH: 20H
 Hab.: LICENCIATURA PLENA EM LETRAS/PORTUGUES/INGLÊS; Motivo: DESIGNACAO PARA ORGAO CENTRAL -; Un. Adm: (009474) E.E. SOUZA BANDEIRA; Em: 18/12/2020
 Substituído: (78598/9) DAISY PACHECO PRIMO

CONTRATO/SEDUC/40661/2020 DE: 19/11/2020
 Processo Nº: 1000003436594

Contratado: (283862/8) LUIZ AUGUSTO DA SILVA, CPF: 381.506.998-05; Cargo/Função: (3506) CONTR. TEMP. FUNCAO PROF. HABILITADO; Ref: B-001; CH: 20H
Hab.: LICENCIATURA PLENA EM FILOSOFIA/HISTORIA; Motivo: DEDICACAO EXCLUSIVA (COORDENADOR PEDAGOGICO) -; Un. Adm: (013404) E.E. Des. MILTON ARMANDO POMPEU DE BARROS; Em: 18/12/2020
Substituído: (209847/34) FABIANO JOAQUIM DA COSTA

CONTRATO/SEDUC/40662/2020 DE: 19/11/2020

Processo Nº: 1000003434826
Contratado: (283884/8) ROSANA SAMARA DE SOUZA SANTOS CARLOS, CPF: 031.818.601-23; Cargo/Função: (3506) CONTR. TEMP. FUNCAO PROF. HABILITADO; Ref: B-001; CH: 21H
Hab.: LICENCIATURA PLENA EM GEOGRAFIA; Motivo: DEDICACAO EXCLUSIVA (COORDENADOR PEDAGOGICO) -; Un. Adm: (158364) E.E. TEREZINHA DE JESUS SILVA; Em: 18/12/2020
Substituído: (56802/19) MARIO SERGIO BOTELHO RONDON

CONTRATO/SEDUC/40663/2020 DE: 19/11/2020

Processo Nº: 1000003433151
Contratado: (283941/6) ANA CLAUDIA ALVES DE OLIVEIRA, CPF: 932.773.341-04; Cargo/Função: (3506) CONTR. TEMP. FUNCAO PROF. HABILITADO; Ref: B-001; CH: 20H
Hab.: LICENCIATURA PLENA EM HISTÓRIA; Motivo: DESIGNACAO PARA OUTRA UNIDADE (ASSESSORIA/CEFAPRO/OUTRAS) -; Un. Adm: (013943) E.E. GOV. JOAO PONCE DE ARRUDA; Em: 18/12/2020
Substituído: (144318/9) OLAI R DA CUNHA

CONTRATO/SEDUC/40664/2020 DE: 19/11/2020

Processo Nº: 1000003456407
Contratado: (283968/14) ADRIANA SILVEIRA, CPF: 038.993.561-10; Cargo/Função: (3506) CONTR. TEMP. FUNCAO PROF. HABILITADO; Ref: B-001; CH: 08H
Hab.: LICENCIATURA PLENA EM MATEMATICA; Motivo: READAPTACAO -; Un. Adm: (016047) E.E. JOAO MONTEIRO SOBRINHO; Em: 18/12/2020
Substituído: (86599/30) LEANDRO GOMES DALLAZEM

CONTRATO/SEDUC/40665/2020 DE: 19/11/2020

Processo Nº: 1000003431408
Contratado: (283977/7) MARIA APARECIDA FILHA, CPF: 708.768.091-90; Cargo/Função: (3506) CONTR. TEMP. FUNCAO PROF. HABILITADO; Ref: B-001; CH: 20H
Hab.: LICENCIATURA PLENA EM PEDAGOGIA; Motivo: DEDICACAO EXCLUSIVA (COORDENADOR PEDAGOGICO) -; Un. Adm: (01223) E.E. PROFª. IVONE TRAMARIM DE OLIVEIRA; Em: 18/12/2020
Substituído: (226863/1) ROSANGELA BORGES DA SILVA

CONTRATO/SEDUC/40666/2020 DE: 19/11/2020

Processo Nº: 1000003451261
Contratado: (284215/6) TIESSA MARIELE DE SOUZA FREITAS, CPF: 035.429.381-81; Cargo/Função: (3506) CONTR. TEMP. FUNCAO PROF. HABILITADO; Ref: B-001; CH: 02H
Hab.: LICENCIATURA PLENA EM LETRAS/PORTUGUES/INGLÊS; Motivo: DEDICACAO EXCLUSIVA (COORDENADOR PEDAGOGICO) -; Un. Adm: (01274) E.E. PROFª. MARIA NAZARETH M. NOLETO; Em: 18/12/2020
Substituído: (85612/2) ELIANE APARECIDA DA COSTA SOARES

CONTRATO/SEDUC/40667/2020 DE: 19/11/2020

Processo Nº: 1000003437500
Contratado: (284225/7) KEMILLY MARJORY PIRES DE OLIVEIRA, CPF: 034.491.981-14; Cargo/Função: (3506) CONTR. TEMP. FUNCAO PROF. HABILITADO; Ref: B-001; CH: 06H
Hab.: LICENCIATURA PLENA EM CIENCIAS BIOLÓGICAS; Motivo: DEDICACAO EXCLUSIVA (COORDENADOR PEDAGOGICO) -; Un. Adm: (176427) E. E. JOAO BATISTA DE ALMEIDA; Em: 18/12/2020
Substituído: (221582/8) POLIANA FERREIRA DO COUTO

CONTRATO/SEDUC/40668/2020 DE: 19/11/2020

Processo Nº: 1000003435462
Contratado: (284243/2) CREUSA CONCEICAO LEITE, CPF: 329.147.921-15; Cargo/Função: (3506) CONTR. TEMP. FUNCAO PROF. HABILITADO; Ref: B-001; CH: 20H
Hab.: LICENCIATURA PLENA EM PEDAGOGIA; Motivo: DEDICACAO EXCLUSIVA (DIRETOR) -; Un. Adm: (012190) E.E. ANTONIO GERALDO G. GATTIBONI; Em: 18/12/2020
Substituído: (45750/21) MARINA LEITE DA CUNHA

CONTRATO/SEDUC/40669/2020 DE: 19/11/2020

Processo Nº: 1000003435734
Contratado: (284376/5) JOVANI ARRUDA RIBEIRO, CPF: 045.026.491-20; Cargo/Função: (3506) CONTR. TEMP. FUNCAO PROF. HABILITADO; Ref: B-001; CH: 20H
Hab.: LICENCIATURA PLENA EM EDUCACAO ARTISTICA - MUSICA; Motivo: DESIGNACAO PARA ORGAO CENTRAL -; Un. Adm: (009571) E.E. DR. HELIO PALMA DE ARRUDA; Em: 18/12/2020
Substituído: (116790/18) NEUZA SOARES SOUZA E SILVA

CONTRATO/SEDUC/40670/2020 DE: 19/11/2020

Processo Nº: 1000003438281
Contratado: (284384/4) ANDREIA LUZIA DE ARRUDA, CPF: 830.502.641-87; Cargo/Função: (3506) CONTR. TEMP. FUNCAO PROF. HABILITADO; Ref: B-001; CH: 20H
Hab.: LICENCIATURA PLENA EM HISTÓRIA; Motivo: DEDICACAO EXCLUSIVA (COORDENADOR PEDAGOGICO) -; Un. Adm: (012157) E.E. Dep. EMANUEL PINHEIRO; Em: 18/12/2020
Substituído: (50006/6) ELISANGELA MATOS DE OLIVEIRA SILVA

CONTRATO/SEDUC/40671/2020 DE: 19/11/2020

Processo Nº: 1000003435499
Contratado: (284416/6) GEOVANE SOUZA DA SILVA OLIVEIRA, CPF: 046.709.713-52; Cargo/Função: (3506) CONTR. TEMP. FUNCAO PROF. HABILITADO; Ref: B-001; CH: 20H
Hab.: LICENCIATURA PLENA EM PEDAGOGIA; Motivo: DESIGNACAO PARA OUTRA UNIDADE (ASSESSORIA/CEFAPRO/OUTRAS) -; Un. Adm: (011576) E.E. DINIZ ALVES DE TOLEDO; Em: 18/12/2020
Substituído: (75683/3) MARIA DE FATIMA DE CAMARGO

CONTRATO/SEDUC/40672/2020 DE: 19/11/2020

Processo Nº: 1000003436980
Contratado: (284477/5) KATIA DOS PRAZERES TEIXEIRA, CPF: 740.331.821-87; Cargo/Função: (3506) CONTR. TEMP. FUNCAO PROF. HABILITADO; Ref: B-001; CH: 20H
Hab.: LICENCIATURA PLENA EM CIENCIAS BIOLÓGICAS; Motivo: DESIGNACAO PARA

OUTRA UNIDADE (ASSESSORIA/CEFAPRO/OUTRAS) -; Un. Adm: (173347) E. E. ANTONIA MOURA MUNIZ; Em: 18/12/2020
Substituído: (204378/20) PRISCILA TAVARES OLIVEIRA BERNARDO

CONTRATO/SEDUC/40673/2020 DE: 19/11/2020

Processo Nº: 1000003439662
Contratado: (284518/11) YASMIN NOBRE DA SILVA, CPF: 018.673.221-02; Cargo/Função: (3506) CONTR. TEMP. FUNCAO PROF. HABILITADO; Ref: B-001; CH: 20H
Hab.: LICENCIATURA PLENA EM FILOSOFIA; Motivo: LICENÇA PARA QUALIFICAÇÃO PROFISSIONAL -; Un. Adm: (009520) E.E. ANDRE AVELINO RIBEIRO; Em: 18/12/2020
Substituído: (140216/1) DOMINGOS SAVIO DUARTE MELO

CONTRATO/SEDUC/40674/2020 DE: 19/11/2020

Processo Nº: 1000003457508
Contratado: (284586/8) CLEBERT BENEDITO DA SILVA, CPF: 615.488.631-49; Cargo/Função: (3506) CONTR. TEMP. FUNCAO PROF. HABILITADO; Ref: B-001; CH: 04H
Hab.: LICENCIATURA PLENA EM MATEMATICA; Motivo: DESIGNACAO PARA ORGAO CENTRAL -; Un. Adm: (009938) E. E. PROFª. PACIANA TORRES DE SANTANA; Em: 18/12/2020
Substituído: (60952/11) MAELSON FERNANDES DA SILVA

CONTRATO/SEDUC/40675/2020 DE: 19/11/2020

Processo Nº: 1000003457406
Contratado: (284775/5) NATALIA CONCEICAO VALERIO DA SILVA, CPF: 010.547.371-50; Cargo/Função: (3506) CONTR. TEMP. FUNCAO PROF. HABILITADO; Ref: B-001; CH: 13H
Hab.: LICENCIATURA PLENA EM ARTES VISUAIS; Motivo: DESIGNACAO PARA ORGAO CENTRAL -; Un. Adm: (009466) E.E. JOAQUINA CERQUEIRA CALDAS; Em: 18/12/2020
Substituído: (84652/1) MARLY SILVA DE ALMEIDA PEREIRA

CONTRATO/SEDUC/40676/2020 DE: 19/11/2020

Processo Nº: 1000003435044
Contratado: (284777/6) ELIANA SOLIMAN CARPES, CPF: 957.539.580-87; Cargo/Função: (3506) CONTR. TEMP. FUNCAO PROF. HABILITADO; Ref: B-001; CH: 06H
Hab.: LICENCIATURA PLENA EM CIENCIAS BIOLÓGICAS; Motivo: READAPTACAO -; Un. Adm: (010880) E.E. DANIEL MARTINS MOURA; Em: 18/12/2020
Substituído: (65367/4) GIOVANI MENDES CORREA

CONTRATO/SEDUC/40677/2020 DE: 19/11/2020

Processo Nº: 1000003433416
Contratado: (284840/2) JENNYFER CARLA DE ALMEIDA, CPF: 015.943.191-00; Cargo/Função: (3506) CONTR. TEMP. FUNCAO PROF. HABILITADO; Ref: B-001; CH: 04H
Hab.: LICENCIATURA PLENA EM GEOGRAFIA; Motivo: DEDICACAO EXCLUSIVA (COORDENADOR PEDAGOGICO) -; Un. Adm: (016225) E.E. IRENE ORTEGA; Em: 18/12/2020
Substituído: (290142/1) WILLIAN COSME DA SILVEIRA DE PAULA

CONTRATO/SEDUC/40678/2020 DE: 19/11/2020

Processo Nº: 1000003436748
Contratado: (284925/4) JEFERSON DE ARRUDA RODRIGUES, CPF: 007.121.271-00; Cargo/Função: (3506) CONTR. TEMP. FUNCAO PROF. HABILITADO; Ref: B-001; CH: 06H
Hab.: LICENCIATURA PLENA EM EDUCACAO FISICA; Motivo: DESIGNACAO PARA OUTRA UNIDADE (ASSESSORIA/CEFAPRO/OUTRAS) -; Un. Adm: (044954) E.E. PROFª. ANA TEREZA ALBERNAS; Em: 18/12/2020
Substituído: (89175/2) LAURA OLIVEIRA BURGO

CONTRATO/SEDUC/40679/2020 DE: 19/11/2020

Processo Nº: 1000003433245
Contratado: (285098/12) FERNANDA DE ANDRADE RIOS, CPF: 051.322.939-64; Cargo/Função: (3506) CONTR. TEMP. FUNCAO PROF. HABILITADO; Ref: B-001; CH: 20H
Hab.: LICENCIATURA PLENA EM LETRAS/PORTUGUES; Motivo: DEDICACAO EXCLUSIVA (DIRETOR) -; Un. Adm: (176800) E. E. PARECIS; Em: 18/12/2020
Substituído: (202575/18) JEFFERSSON DIAS DUARTE

CONTRATO/SEDUC/40680/2020 DE: 19/11/2020

Processo Nº: 1000003435809
Contratado: (285227/3) THIAGO SCREMIN BONELLI, CPF: 025.027.451-52; Cargo/Função: (3506) CONTR. TEMP. FUNCAO PROF. HABILITADO; Ref: B-001; CH: 09H
Hab.: LICENCIATURA PLENA EM FISICA; Motivo: LICENÇA PARA DESEMPENHO DO MANDATO CLASSISTA -; Un. Adm: (015458) E.E. VITORIA FURLANI DA RIVA; Em: 18/12/2020
Substituído: (36922/1) HENRIQUE LOPES NASCIMENTO

CONTRATO/SEDUC/40681/2020 DE: 19/11/2020

Processo Nº: 1000003430385
Contratado: (285233/5) PAULO FERNANDES ROGES SOUZA SILVA, CPF: 045.928.011-21; Cargo/Função: (3506) CONTR. TEMP. FUNCAO PROF. HABILITADO; Ref: B-001; CH: 09H
Hab.: LICENCIATURA PLENA EM CIENCIAS BIOLÓGICAS; Motivo: DESIGNACAO/REGIME DE COLABORACAO (ESTADO/MUNICIPIO) -; Un. Adm: (044253) E.E. QUERENCIA; Em: 18/12/2020
Substituído: (210075/5) ELIS CARNEIRO RESENDE SEBALD

CONTRATO/SEDUC/40682/2020 DE: 19/11/2020

Processo Nº: 1000003456497
Contratado: (285365/4) MARIA ROSILANE DA SILVA DUARTE, CPF: 496.177.371-91; Cargo/Função: (3506) CONTR. TEMP. FUNCAO PROF. HABILITADO; Ref: B-001; CH: 20H
Hab.: LICENCIATURA PLENA EM PEDAGOGIA; Motivo: DEDICACAO EXCLUSIVA (COORDENADOR PEDAGOGICO) -; Un. Adm: (011754) E.E. Des. GABRIEL PINTO DE ARRUDA; Em: 18/12/2020
Substituído: (239669/10) JAQUELINE AVELINA DA SILVA

CONTRATO/SEDUC/40683/2020 DE: 19/11/2020

Processo Nº: 1000003454756
Contratado: (285400/8) JOSE SILVA DA CRUZ FILHO, CPF: 890.468.461-72; Cargo/Função: (3506) CONTR. TEMP. FUNCAO PROF. HABILITADO; Ref: B-001; CH: 20H
Hab.: LICENCIATURA PLENA EM FISICA; Motivo: DESIGNACAO PARA ORGAO CENTRAL -; Un. Adm: (009393) E.E. JOAO BRIENE DE CAMARGO; Em: 18/12/2020
Substituído: (87129/1) BEINE JOSE DA SILVA

CONTRATO/SEDUC/40684/2020 DE: 19/11/2020

Processo Nº: 1000003435860

Contratado: (285465/5) LUCIMAR PEREIRA GOMES BIAZON, CPF: 850.243.251-68; Cargo/Função: (3506) CONTR.TEMP.FUNCAO PROF. HABILITADO; Ref: B-001; CH: 20H
Hab.: LICENCIATURA PLENA EM GEOGRAFIA; Motivo: DEDICACAO EXCLUSIVA (COORDENADOR PEDAGOGICO) -; Un. Adm: (104248) E.E. JAIME VERISSIMO DE CAMPOS JR. - JAIMINHO; Em: 18/12/2020
Substituído: (99267/1) PEDRO MARIO COSTA SALES

CONTRATO/SEDUC/40685/2020 DE: 19/11/2020
Processo Nº: 1000003439718
Contratado: (285617/4) LEOMIR LEMOS DOS SANTOS, CPF: 067.306.414-01; Cargo/Função: (3506) CONTR.TEMP.FUNCAO PROF. HABILITADO; Ref: B-001; CH: 20H
Hab.: LICENCIATURA PLENA EM CIENCIAS SOCIAIS; Motivo: DEDICACAO EXCLUSIVA (COORDENADOR PEDAGOGICO) -; Un. Adm: (009520) E.E. ANDRE AVELINO RIBEIRO; Em: 18/12/2020
Substituído: (121789/14) BEATRIZ PINTO VIANA

CONTRATO/SEDUC/40686/2020 DE: 19/11/2020
Processo Nº: 1000003435550
Contratado: (285747/3) STEFANIA TEIXEIRA DE MORAES, CPF: 696.988.991-20; Cargo/Função: (3506) CONTR.TEMP.FUNCAO PROF. HABILITADO; Ref: B-001; CH: 20H
Hab.: LICENCIATURA PLENA EM PEDAGOGIA; Motivo: DEDICACAO EXCLUSIVA (COORDENADOR PEDAGOGICO) -; Un. Adm: (011576) E.E. DINIZ ALVES DE TOLEDO; Em: 18/12/2020
Substituído: (141271/8) ROSIMEIRE CARRIJO REZENDE LIMA

CONTRATO/SEDUC/40687/2020 DE: 19/11/2020
Processo Nº: 1000003457091
Contratado: (285887/4) CAIO DA SILVA RODRIGUES, CPF: 013.228.351-44; Cargo/Função: (3506) CONTR.TEMP.FUNCAO PROF. HABILITADO; Ref: B-001; CH: 04H
Hab.: LICENCIATURA PLENA EM EDUCACAO ARTISTICA; Motivo: DEDICACAO EXCLUSIVA (COORDENADOR PEDAGOGICO) -; Un. Adm: (010065) E.E. TANCREDO DE ALMEIDA NEVES; Em: 18/12/2020
Substituído: (144437/6) LAEDSON ALVES DE JESUS

CONTRATO/SEDUC/40688/2020 DE: 19/11/2020
Processo Nº: 1000003436183
Contratado: (285961/2) CARLA LOPES VELASQUEZ, CPF: 720.932.001-63; Cargo/Função: (3506) CONTR.TEMP.FUNCAO PROF. HABILITADO; Ref: B-001; CH: 10H
Hab.: LICENCIATURA PLENA EM BIOLOGIA; Motivo: DEDICACAO EXCLUSIVA (COORDENADOR PEDAGOGICO) -; Un. Adm: (010057) E.E. DIONE AUGUSTA SILVA SOUZA; Em: 18/12/2020
Substituído: (54280/5) MONICA ERIKA PARDIN STEINERT

CONTRATO/SEDUC/40689/2020 DE: 19/11/2020
Processo Nº: 1000003439682
Contratado: (286185/7) CRISTIANE DO NASCIMENTO PAZ DA SILVA, CPF: 034.066.494-08; Cargo/Função: (3506) CONTR.TEMP.FUNCAO PROF. HABILITADO; Ref: B-001; CH: 20H
Hab.: LICENCIATURA PLENA EM HISTÓRIA; Motivo: DESIGNACAO PARA ORGAO CENTRAL -; Un. Adm: (009520) E.E. ANDRE AVELINO RIBEIRO; Em: 18/12/2020
Substituído: (200367/1) CANDIDA CESPEDES RIBEIRO

CONTRATO/SEDUC/40690/2020 DE: 19/11/2020
Processo Nº: 1000003441868
Contratado: (286274/4) NIDIA ELADIR FARIAS DE BRITO, CPF: 355.452.671-15; Cargo/Função: (3506) CONTR.TEMP.FUNCAO PROF. HABILITADO; Ref: B-001; CH: 08H
Hab.: LICENCIATURA PLENA EM PEDAGOGIA; Motivo: DESIGNACAO PARA OUTRA UNIDADE (ASSESSORIA/CEFAPRO/OUTRAS) -; Un. Adm: (015334) E.E. IR. LUCINDA FACHINI; Em: 18/12/2020
Substituído: (60720/17) SIRLEY MARIA FRAGA BORGES

CONTRATO/SEDUC/40691/2020 DE: 19/11/2020
Processo Nº: 1000003437101
Contratado: (286408/6) VANIA SARUBO, CPF: 006.543.489-79; Cargo/Função: (3506) CONTR.TEMP.FUNCAO PROF. HABILITADO; Ref: B-001; CH: 06H
Hab.: LICENCIATURA PLENA EM CIENCIAS BIOLÓGICAS; Motivo: DEDICACAO EXCLUSIVA (COORDENADOR PEDAGOGICO) -; Un. Adm: (156434) E.E. JOSÉDOMINGOS FRAGA; Em: 18/12/2020
Substituído: (86115/7) FABIANA MANZANO DOS SANTOS LAGO

CONTRATO/SEDUC/40692/2020 DE: 19/11/2020
Processo Nº: 1000003432546
Contratado: (286528/17) THALYTA AMUY MATEUS FELIX, CPF: 060.080.106-39; Cargo/Função: (3506) CONTR.TEMP.FUNCAO PROF. HABILITADO; Ref: B-001; CH: 20H
Hab.: LICENCIATURA PLENA EM PEDAGOGIA; Motivo: DEDICACAO EXCLUSIVA (COORDENADOR PEDAGOGICO) -; Un. Adm: (044253) E.E. QUERENCIA; Em: 18/12/2020
Substituído: (228116/16) MARIA FRANCISCA FREITAS DA ROCHA MENEZES

CONTRATO/SEDUC/40693/2020 DE: 19/11/2020
Processo Nº: 1000003438318
Contratado: (286619/21) JESSICA SILVA SANTOS, CPF: 050.481.961-55; Cargo/Função: (3506) CONTR.TEMP.FUNCAO PROF. HABILITADO; Ref: B-001; CH: 09H
Hab.: LICENCIATURA PLENA EM HISTÓRIA; Motivo: DEDICACAO EXCLUSIVA (COORDENADOR PEDAGOGICO) -; Un. Adm: (016624) E.E. NOSSA SENHORA DE FATIMA; Em: 18/12/2020
Substituído: (89750/22) MIGUEL CHAVES

CONTRATO/SEDUC/40694/2020 DE: 19/11/2020
Processo Nº: 1000003438333
Contratado: (286621/4) MARLENE RENCK, CPF: 420.582.281-20; Cargo/Função: (3506) CONTR.TEMP.FUNCAO PROF. HABILITADO; Ref: B-001; CH: 14H
Hab.: LICENCIATURA PLENA EM CIENCIAS SOCIAIS; Motivo: CÉDÊNCIA PARA OUTRO ORGAO OU PODER - SEM ONUS -; Un. Adm: (010340) E.E. LICEU CUIABANO - MARIA DE ARRUDA MULLER; Em: 18/12/2020
Substituído: (235763/1) TAIS AUGUSTA DE PAULA

CONTRATO/SEDUC/40695/2020 DE: 19/11/2020
Processo Nº: 1000003440682
Contratado: (286719/8) MAX JOSE PEREIRA, CPF: 894.884.581-00; Cargo/Função: (3506) CONTR.TEMP.FUNCAO PROF. HABILITADO; Ref: B-001; CH: 20H
Hab.: LICENCIATURA PLENA EM MATEMATICA; Motivo: DEDICACAO EXCLUSIVA (DIRETOR) -; Un. Adm: (013412) E.E. Cel. ANTONIO PAES DE BARROS; Em: 18/12/2020

Substituído: (59436/35) MARIA LUCIA BORGES CAVEQUIA

CONTRATO/SEDUC/40696/2020 DE: 19/11/2020
Processo Nº: 1000003436757
Contratado: (286775/18) THALYA FELIX DA SILVA, CPF: 059.972.231-24; Cargo/Função: (3506) CONTR.TEMP.FUNCAO PROF. HABILITADO; Ref: B-001; CH: 02H
Hab.: LICENCIATURA PLENA EM MATEMATICA; Motivo: DEDICACAO EXCLUSIVA (DIRETOR) / PEB -; Un. Adm: (021083) E.E. DOM AQUINO CORREA; Em: 18/12/2020
Substituído: (97699/13) EDILSO BRATKOSKI

CONTRATO/SEDUC/40697/2020 DE: 19/11/2020
Processo Nº: 1000003456080
Contratado: (286851/3) EMERSON DE OLIVEIRA FIGUEIREDO, CPF: 043.575.301-05; Cargo/Função: (3506) CONTR.TEMP.FUNCAO PROF. HABILITADO; Ref: B-001; CH: 20H
Hab.: LICENCIATURA PLENA EM QUIMICA; Motivo: DEDICACAO EXCLUSIVA (COORDENADOR PEDAGOGICO) -; Un. Adm: (011657) E.E. SAO LUIZ; Em: 18/12/2020
Substituído: (290347/1) ANA CLAUDIA ROCHA CABRAL

CONTRATO/SEDUC/40698/2020 DE: 19/11/2020
Processo Nº: 1000003456426
Contratado: (287046/10) FRANCISCA EMILIA OLIVEIRA SOARES, CPF: 009.250.923-12; Cargo/Função: (3506) CONTR.TEMP.FUNCAO PROF. HABILITADO; Ref: B-001; CH: 01H
Hab.: LICENCIATURA PLENA EM QUIMICA; Motivo: READAPTACAO -; Un. Adm: (016047) E.E. JOAO MONTEIRO SOBRINHO; Em: 18/12/2020
Substituído: (86599/30) LEANDRO GOMES DALLAZEM

CONTRATO/SEDUC/40699/2020 DE: 19/11/2020
Processo Nº: 1000003450503
Contratado: (287433/6) LAILA RAISSA PEREIRA MORAIS DE SOUZA, CPF: 037.457.311-58; Cargo/Função: (3506) CONTR.TEMP.FUNCAO PROF. HABILITADO; Ref: B-001; CH: 14H
Hab.: LICENCIATURA PLENA EM GEOGRAFIA; Motivo: LICENÇA PARA QUALIFICAÇÃO PROFISSIONAL -; Un. Adm: (013404) E.E. Des. MILTON ARMANDO POMPEU DE BARROS; Em: 18/12/2020
Substituído: (121184/16) RINALDO MARQUES PADILHA

CONTRATO/SEDUC/40700/2020 DE: 19/11/2020
Processo Nº: 1000003437029
Contratado: (287465/15) JOSE RICARDO COSTA MIRANDA, CPF: 727.236.885-34; Cargo/Função: (3506) CONTR.TEMP.FUNCAO PROF. HABILITADO; Ref: B-001; CH: 12H
Hab.: LICENCIATURA PLENA EM HISTÓRIA; Motivo: DEDICACAO EXCLUSIVA (DIRETOR) -; Un. Adm: (010065) E.E. TANCREDO DE ALMEIDA NEVES; Em: 18/12/2020
Substituído: (226486/1) MARCIA DA SILVA PRENCA

CONTRATO/SEDUC/40701/2020 DE: 19/11/2020
Processo Nº: 1000003457559
Contratado: (287465/17) JOSE RICARDO COSTA MIRANDA, CPF: 727.236.885-34; Cargo/Função: (3506) CONTR.TEMP.FUNCAO PROF. HABILITADO; Ref: B-001; CH: 03H
Hab.: LICENCIATURA PLENA EM HISTÓRIA; Motivo: READAPTACAO -; Un. Adm: (010065) E.E. TANCREDO DE ALMEIDA NEVES; Em: 18/12/2020
Substituído: (131450/3) ALINE TABOSA VAZ

CONTRATO/SEDUC/40702/2020 DE: 19/11/2020
Processo Nº: 1000003437230
Contratado: (287473/13) HELEN NAYARA OLIVEIRA SANTOS, CPF: 034.842.681-07; Cargo/Função: (3506) CONTR.TEMP.FUNCAO PROF. HABILITADO; Ref: B-001; CH: 15H
Hab.: LICENCIATURA PLENA EM CIENCIAS DA NATUREZA; Motivo: DEDICACAO EXCLUSIVA (COORDENADOR PEDAGOGICO) -; Un. Adm: (014982) E.E. JOAO MATHEUS BARBOSA; Em: 18/12/2020
Substituído: (113276/9) MONICA SANTANA CARDOSO DE ABREU

CONTRATO/SEDUC/40703/2020 DE: 19/11/2020
Processo Nº: 1000003439514
Contratado: (287543/5) MIRIAM FERRETTI CAIRES DE LIMA, CPF: 080.334.078-83; Cargo/Função: (3506) CONTR.TEMP.FUNCAO PROF. HABILITADO; Ref: B-001; CH: 21H
Hab.: LICENCIATURA PLENA EM LETRAS/PORTUGUES/INGLES/LITERATURAS; Motivo: DESIGNACAO PARA ORGAO CENTRAL -; Un. Adm: (009920) E.E. DJALMA FERREIRA DE SOUZA; Em: 18/12/2020
Substituído: (78859/2) MARIA HELENA MARCONATO

CONTRATO/SEDUC/40704/2020 DE: 19/11/2020
Processo Nº: 1000003439308
Contratado: (287658/6) GILVAN FERREIRA PINA, CPF: 616.317.601-49; Cargo/Função: (3506) CONTR.TEMP.FUNCAO PROF. HABILITADO; Ref: B-001; CH: 16H
Hab.: LICENCIATURA PLENA EM MATEMATICA; Motivo: DEDICACAO EXCLUSIVA (DIRETOR) / PEB -; Un. Adm: (009849) E.E. RAIMUNDO PINHEIRO DA SILVA; Em: 18/12/2020
Substituído: (33731/2) ELIAS MARTINS

CONTRATO/SEDUC/40705/2020 DE: 19/11/2020
Processo Nº: 1000003439490
Contratado: (287917/8) LUANIL SOARES DA SILVA, CPF: 692.027.611-91; Cargo/Função: (3506) CONTR.TEMP.FUNCAO PROF. HABILITADO; Ref: B-001; CH: 20H
Hab.: LICENCIATURA PLENA EM EDUCACAO ARTISTICA - MUSICA; Motivo: DEDICACAO EXCLUSIVA (DIRETOR) -; Un. Adm: (009920) E.E. DJALMA FERREIRA DE SOUZA; Em: 18/12/2020
Substituído: (113661/14) SYLVANA ALEXANDRE REDES

CONTRATO/SEDUC/40706/2020 DE: 19/11/2020
Processo Nº: 1000003456613
Contratado: (288026/4) LEONARDO ALMEIDA DA SILVA, CPF: 106.591.207-20; Cargo/Função: (3506) CONTR.TEMP.FUNCAO PROF. HABILITADO; Ref: B-001; CH: 01H
Hab.: LICENCIATURA PLENA EM CIENCIAS SOCIAIS; Motivo: DESIGNACAO PARA OUTRA UNIDADE (ASSESSORIA/CEFAPRO/OUTRAS) -; Un. Adm: (011703) E.E. PROF. DEMETRIO COSTA PEREIRA; Em: 18/12/2020
Substituído: (65728/6) CICERO ELIVALDO GONCALVES

CONTRATO/SEDUC/40707/2020 DE: 19/11/2020
Processo Nº: 1000003430422
Contratado: (288729/6) ANA CAROLINA BOTEGA ALVES, CPF:

064.526.749-00;Cargo/Função: (3506) CONTR.TEMP.FUNCAO PROF.
HABILITADO;Ref:B-001;CH: 14H
Hab.:LICENCIATURA PLENA EM EDUCAÇÃO FISICA;Motivo:DESIGNAÇÃO/REGIME DE COLABORAÇÃO (ESTADO/MUNICIPIO) -;Un. Adm:(044253) E.E. QUERENCIA;Em: 18/12/2020
Substituído: (75114/3) CLEIDE ELISABETE BUCHNER MOSSINI

CONTRATO/SEDUC/40708/2020 DE: 19/11/2020
Processo Nº: 1000003452444
Contratado: (288735/3) IRIS DOS SANTOS OLIVEIRA,CPF: 867.670.381-72;Cargo/Função: (3506) CONTR.TEMP.FUNCAO PROF. HABILITADO;Ref:B-001;CH: 11H
Hab.:LICENCIATURA PLENA EM LETRAS/PORTUGUES/ESPANHOL/LITERATURAS;Motivo:DEDICACAO EXCLUSIVA (COORDENADOR PEDAGOGICO) -;Un. Adm:(012050) E.E. IRENE GOMES DE CAMPOS;Em: 18/12/2020
Substituído: (229741/10) FELIX MARTIN INGA CUNYA

CONTRATO/SEDUC/40709/2020 DE: 19/11/2020
Processo Nº: 1000003436214
Contratado: (289317/2) ELENICE GONCALVES LEAL TRINDADE,CPF: 280.290.621-68;Cargo/Função: (3506) CONTR.TEMP.FUNCAO PROF. HABILITADO;Ref:B-001;CH: 21H
Hab.:LICENCIATURA PLENA EM CIENCIAS BIOLÓGICAS;Motivo:DESIGNACAO PARA ORGAO CENTRAL -;Un. Adm:(009873) E.E. DOM FRANCISCO DE AQUINO CORREA;Em: 18/12/2020
Substituído: (226651/1) RODRIGO CORREA MIGUEIS JACOB

CONTRATO/SEDUC/40710/2020 DE: 19/11/2020
Processo Nº: 1000003436211
Contratado: (289864/10) DIJALMA PEREIRA NUNES JUNIOR,CPF: 708.892.871-04;Cargo/Função: (3506) CONTR.TEMP.FUNCAO PROF. HABILITADO;Ref:B-001;CH: 08H
Hab.:LICENCIATURA PLENA EM BIOLOGIA;Motivo:DESIGNAÇÃO/REGIME DE COLABORAÇÃO (ESTADO/MUNICIPIO) -;Un. Adm:(049549) E.E. SAO MIGUEL;Em: 18/12/2020
Substituído: (48230/11) JOSE ANTONIO DE SOUZA BOECHAT

CONTRATO/SEDUC/40711/2020 DE: 19/11/2020
Processo Nº: 1000003432825
Contratado: (289879/8) MARCIO ORTEGAS HERNANDES,CPF: 872.440.121-87;Cargo/Função: (3506) CONTR.TEMP.FUNCAO PROF. HABILITADO;Ref:B-001;CH: 02H
Hab.:LICENCIATURA PLENA EM EDUCAÇÃO FISICA;Motivo:DESIGNAÇÃO/REGIME DE COLABORAÇÃO (ESTADO/MUNICIPIO) -;Un. Adm:(013498) E.E. 12 DE ABRIL;Em: 18/12/2020
Substituído: (67445/9) MARCOS FERNANDO BEE

CONTRATO/SEDUC/40712/2020 DE: 19/11/2020
Processo Nº: 1000003456289
Contratado: (290755/9) EDUARDO VINICIUS ROCHA PIRES,CPF: 418.459.908-70;Cargo/Função: (3506) CONTR.TEMP.FUNCAO PROF. HABILITADO;Ref:B-001;CH: 15H
Hab.:LICENCIATURA PLENA EM GEOGRAFIA;Motivo:DEDICACAO EXCLUSIVA (DIRETOR) -;Un. Adm:(010243) E.E. Cel. RAFAEL DE SIQUEIRA;Em: 18/12/2020
Substituído: (106076/24) MARIA NELCI PACHARRA FERREIRA

CONTRATO/SEDUC/40713/2020 DE: 19/11/2020
Processo Nº: 1000003436333
Contratado: (291306/2) BENVINDA MESTRE PEREIRA,CPF: 631.883.091-04;Cargo/Função: (3506) CONTR.TEMP.FUNCAO PROF. HABILITADO;Ref:B-001;CH: 04H
Hab.:LICENCIATURA PLENA EM LETRAS/PORTUGUES/ESPANHOL;Motivo:DESIGNACAO PARA ORGAO CENTRAL -;Un. Adm:(021628) E.E. RODOLFO AUGUSTO T. CURVO;Em: 18/12/2020
Substituído: (216619/3) JULIANE FERNANDA RODRIGUES GUSMAO

CONTRATO/SEDUC/40714/2020 DE: 19/11/2020
Processo Nº: 1000003436430
Contratado: (291311/6) MARCIA MARIA DE LIMA TAKAYA,CPF: 109.209.918-23;Cargo/Função: (3506) CONTR.TEMP.FUNCAO PROF. HABILITADO;Ref:B-001;CH: 08H
Hab.:LICENCIATURA PLENA EM MATEMATICA;Motivo:DEDICACAO EXCLUSIVA (COORDENADOR PEDAGOGICO) -;Un. Adm:(192040) ESC. ESTAD. ALINE MARIA TEIXEIRA;Em: 18/12/2020
Substituído: (286642/1) FRANCIELI ANDRADE BASSO PINHEIRO

CONTRATO/SEDUC/40715/2020 DE: 19/11/2020
Processo Nº: 1000003431011
Contratado: (291350/2) ROSIMEIRE FATIMA DE ARRUDA,CPF: 897.858.001-72;Cargo/Função: (3506) CONTR.TEMP.FUNCAO PROF. HABILITADO;Ref:B-001;CH: 20H
Hab.:LICENCIATURA PLENA EM PEDAGOGIA;Motivo:DEDICACAO EXCLUSIVA (DIRETOR) -;Un. Adm:(012556) E.E. SANTA CLAUDINA;Em: 18/12/2020
Substituído: (93550/15) JUCELY DE OLIVEIRA BRANDAO

CONTRATO/SEDUC/40716/2020 DE: 19/11/2020
Processo Nº: 1000003439567
Contratado: (291360/3) LORRAINE FERRARI LUZ,CPF: 482.585.201-72;Cargo/Função: (3506) CONTR.TEMP.FUNCAO PROF. HABILITADO;Ref:B-001;CH: 20H
Hab.:LICENCIATURA PLENA EM LETRAS/PORTUGUES/LITERATURAS;Motivo:DESIGNACAO PARA ORGAO CENTRAL -;Un. Adm:(009520) E.E. ANDRE AVELINO RIBEIRO;Em: 18/12/2020
Substituído: (59810/3) RUTH SOUSA DOURADO

CONTRATO/SEDUC/40717/2020 DE: 19/11/2020
Processo Nº: 1000003436487
Contratado: (291361/2) MAIRA AUXILIADORA DOS SANTOS CARVALHO,CPF: 973.570.221-53;Cargo/Função: (3506) CONTR.TEMP.FUNCAO PROF. HABILITADO;Ref:B-001;CH: 16H
Hab.:LICENCIATURA PLENA EM GEOGRAFIA;Motivo:DESIGNACAO PARA ORGAO CENTRAL -;Un. Adm:(010421) E.E. Pe. WANIR DELFINO CESAR;Em: 18/12/2020
Substituído: (61159/4) ROSELANE DA SILVA

CONTRATO/SEDUC/40718/2020 DE: 19/11/2020
Processo Nº: 1000003439574
Contratado: (291371/11) ANA ALVES RUFINO,CPF: 051.997.051-99;Cargo/Função: (3506) CONTR.TEMP.FUNCAO PROF. HABILITADO;Ref:B-001;CH: 03H
Hab.:LICENCIATURA PLENA EM SOCIOLOGIA;Motivo:DEDICACAO EXCLUSIVA (COORDENADOR PEDAGOGICO) -;Un. Adm:(012211) E.E. MERCEDES DE PAULA

SODA;Em: 18/12/2020
Substituído: (290129/1) ARTHUR ANDRADE SILVA

CONTRATO/SEDUC/40719/2020 DE: 19/11/2020
Processo Nº: 1000003435390
Contratado: (291372/2) GUILHERMINA ROSA DO ESPIRITO SANTO,CPF: 395.091.761-68;Cargo/Função: (3506) CONTR.TEMP.FUNCAO PROF. HABILITADO;Ref:B-001;CH: 08H
Hab.:LICENCIATURA PLENA EM MATEMATICA;Motivo:DEDICACAO EXCLUSIVA (DIRETOR) / PEB -;Un. Adm:(049867) E.E. PROFª. VASTI PEREIRA DA CONCEIÇÃO;Em: 18/12/2020
Substituído: (139624/1) SIMONE CRISTINA RUBIM FERREIRA

CONTRATO/SEDUC/40720/2020 DE: 19/11/2020
Processo Nº: 1000003433346
Contratado: (291377/2) HERICA BERNARDES BUENO NASCIMENTO,CPF: 708.134.501-87;Cargo/Função: (3506) CONTR.TEMP.FUNCAO PROF. HABILITADO;Ref:B-001;CH: 20H
Hab.:LICENCIATURA PLENA EM CIENCIAS BIOLÓGICAS;Motivo:DEDICACAO EXCLUSIVA (COORDENADOR PEDAGOGICO) -;Un. Adm:(094439) E.E. DIVA HUGUENEY DE SIQUEIRA BASTOS;Em: 18/12/2020
Substituído: (212114/8) ANDREA MIRANDA DE LIMA

CONTRATO/SEDUC/40721/2020 DE: 19/11/2020
Processo Nº: 1000003439587
Contratado: (291380/5) CLEBER CLOVES DA CRUZ,CPF: 916.292.251-34;Cargo/Função: (3506) CONTR.TEMP.FUNCAO PROF. HABILITADO;Ref:B-001;CH: 09H
Hab.:LICENCIATURA PLENA EM CIENCIAS BIOLÓGICAS;Motivo:DEDICACAO EXCLUSIVA (DIRETOR) -;Un. Adm:(010804) E.E. PLO MACHADO;Em: 18/12/2020
Substituído: (210941/19) RENATA FIGUEIREDO DA CRUZ

CONTRATO/SEDUC/40722/2020 DE: 19/11/2020
Processo Nº: 1000003439738
Contratado: (291387/2) MARCELO RODRIGO DA SILVA NEVES,CPF: 688.546.411-20;Cargo/Função: (3506) CONTR.TEMP.FUNCAO PROF. HABILITADO;Ref:B-001;CH: 09H
Hab.:BACHARELADO EM ADMINISTRACAO DE EMPRESAS;Motivo:DESIGNACAO PARA ORGAO CENTRAL -;Un. Adm:(009520) E.E. ANDRE AVELINO RIBEIRO;Em: 18/12/2020
Substituído: (112464/2) REGINALDO GOMES DA SILVA

CONTRATO/SEDUC/40723/2020 DE: 19/11/2020
Processo Nº: 1000003434853
Contratado: (291388/2) ODILSON DA SILVA SOUZA,CPF: 615.501.911-87;Cargo/Função: (3506) CONTR.TEMP.FUNCAO PROF. HABILITADO;Ref:B-001;CH: 20H
Hab.:LICENCIATURA PLENA EM EDUCAÇÃO FISICA;Motivo:DESIGNACAO PARA ORGAO CENTRAL -;Un. Adm:(009709) E.E. MARIANA LUIZA MOREIRA;Em: 18/12/2020
Substituído: (23618/1) GONCALO JACINTO DE MORAES

CONTRATO/SEDUC/40724/2020 DE: 19/11/2020
Processo Nº: 1000003434819
Contratado: (291389/3) TANIA REGINA FAGUNDES DE OLIVEIRA DE FREITAS,CPF: 976.211.881-20;Cargo/Função: (3506) CONTR.TEMP.FUNCAO PROF. HABILITADO;Ref:B-001;CH: 19H
Hab.:LICENCIATURA PLENA EM HISTÓRIA;Motivo:DESIGNACAO PARA ORGAO CENTRAL -;Un. Adm:(009709) E.E. MARIANA LUIZA MOREIRA;Em: 18/12/2020
Substituído: (87604/4) EVANDRO MARCOS DA COSTA CARGNELUTTI

CONTRATO/SEDUC/40725/2020 DE: 19/11/2020
Processo Nº: 1000003435057
Contratado: (291431/2) ADAO RODRIGUES DE SOUSA,CPF: 019.017.191-03;Cargo/Função: (3506) CONTR.TEMP.FUNCAO PROF. HABILITADO;Ref:B-001;CH: 09H
Hab.:LICENCIATURA PLENA EM EDUCAÇÃO FISICA;Motivo:DEDICACAO EXCLUSIVA (DIRETOR) -;Un. Adm:(163643) E.E. CASTRO ALVES;Em: 18/12/2020
Substituído: (209317/4) VANESSA MICHELLY DE MORAIS

CONTRATO/SEDUC/40726/2020 DE: 19/11/2020
Processo Nº: 1000003433572
Contratado: (291435/5) FABIANA FREITAS DA SILVA DEL CASTANHEL,CPF: 817.955.641-72;Cargo/Função: (3506) CONTR.TEMP.FUNCAO PROF. HABILITADO;Ref:B-001;CH: 09H
Hab.:LICENCIATURA PLENA EM LETRAS/PORTUGUES/INGLES/LITERATURAS;Motivo:PERMUTA (ESTADO/ESTADO) -;Un. Adm:(015369) E.E. MANOEL JOSE MURTINHO;Em: 18/12/2020
Substituído: (105301/23) SILEIDE DOS SANTOS DE BONA

CONTRATO/SEDUC/40727/2020 DE: 19/11/2020
Processo Nº: 1000003433479
Contratado: (291463/3) RENATA FARIAS PIRES DE MEDEIROS,CPF: 039.872.781-37;Cargo/Função: (3506) CONTR.TEMP.FUNCAO PROF. HABILITADO;Ref:B-001;CH: 18H
Hab.:LICENCIATURA PLENA EM LETRAS/PORTUGUES/INGLÊS;Motivo:DEDICACAO EXCLUSIVA (DIRETOR) -;Un. Adm:(192040) ESC. ESTAD. ALINE MARIA TEIXEIRA;Em: 18/12/2020
Substituído: (57671/28) SUETANIA RIOS PAGNUSSATT

CONTRATO/SEDUC/40728/2020 DE: 19/11/2020
Processo Nº: 1000003433436
Contratado: (291490/2) BRUNO GONCALVES DA PAIXAO,CPF: 021.667.775-03;Cargo/Função: (3506) CONTR.TEMP.FUNCAO PROF. HABILITADO;Ref:B-001;CH: 10H
Hab.:LICENCIATURA PLENA EM HISTÓRIA;Motivo:DEDICACAO EXCLUSIVA (DIRETOR) -;Un. Adm:(012360) CEJA LICINIO MONTEIRO DA SILVA;Em: 18/12/2020
Substituído: (21367/1) CECILIA APARECIDA PEREIRA DUARTE

CONTRATO/SEDUC/40729/2020 DE: 19/11/2020
Processo Nº: 1000003440172
Contratado: (291535/2) DILETA LOUREIRO DE CAMARGO,CPF: 462.127.790-15;Cargo/Função: (3506) CONTR.TEMP.FUNCAO PROF. HABILITADO;Ref:B-001;CH: 20H
Hab.:LICENCIATURA PLENA EM PEDAGOGIA;Motivo:DEDICACAO EXCLUSIVA (COORDENADOR PEDAGOGICO) -;Un. Adm:(011371) E.E. Sen. FILINTO MULLER;Em: 18/12/2020
Substituído: (88032/1) ALISSANDRA DA SILVA SANTOS

CONTRATO/SEDUC/40730/2020 DE: 19/11/2020
Processo Nº: 1000003436352

Contratado: (291538/5) JULIANY DE SOUZA COSTA SIQUEIRA, CPF: 040.151.401-33; Cargo/Função: (3506) CONTR.TEMP.FUNCAO PROF. HABILITADO; Ref: B-001; CH: 04H
Hab.: LICENCIATURA PLENA EM LETRAS/PORTUGUES/LITERATURAS; Motivo: DEDICACAO EXCLUSIVA (DIRETOR) -; Un. Adm: (011401) E.E. ANTONIO CRISTINO CORTES; Em: 18/12/2020
Substituído: (99272/1) ADRIANA MARTA OLIVEIRA AGUIAR

CONTRATO/SEDUC/40731/2020 DE: 19/11/2020
Processo Nº: 1000003436429
Contratado: (291538/6) JULIANY DE SOUZA COSTA SIQUEIRA, CPF: 040.151.401-33; Cargo/Função: (3506) CONTR.TEMP.FUNCAO PROF. HABILITADO; Ref: B-001; CH: 16H
Hab.: LICENCIATURA PLENA EM LETRAS/PORTUGUES/LITERATURAS; Motivo: DESIGNACAO PARA OUTRA UNIDADE (ASSESSORIA/CEFAPRO/OUTRAS) -; Un. Adm: (011401) E.E. ANTONIO CRISTINO CORTES; Em: 18/12/2020
Substituído: (60983/10) MARIA GORETI BARICHELLO CERQUEIRA

CONTRATO/SEDUC/40732/2020 DE: 19/11/2020
Processo Nº: 1000003431184
Contratado: (291562/2) ANA PAULA CUNHA FREIRE, CPF: 039.196.271-05; Cargo/Função: (3506) CONTR.TEMP.FUNCAO PROF. HABILITADO; Ref: B-001; CH: 20H
Hab.: LICENCIATURA PLENA EM LETRAS/PORTUGUES/FRANCES; Motivo: DEDICACAO EXCLUSIVA (DIRETOR) -; Un. Adm: (009466) E.E. JOAQUINA CERQUEIRA CALDAS; Em: 18/12/2020
Substituído: (70600/4) GIOVANNA CLAUDIA SOUZA DOS SANTOS

CONTRATO/SEDUC/40733/2020 DE: 19/11/2020
Processo Nº: 1000003438817
Contratado: (291563/4) BRUNA ARRUDA SOARES PARPINELLI, CPF: 024.819.381-35; Cargo/Função: (3506) CONTR.TEMP.FUNCAO PROF. HABILITADO; Ref: B-001; CH: 03H
Hab.: LICENCIATURA PLENA EM CIENCIAS BIOLOGICAS; Motivo: DESIGNACAO PARA ORGAO CENTRAL -; Un. Adm: (021091) E.E. CLENIA ROSALINA SOUZA; Em: 18/12/2020
Substituído: (113166/5) WALESKA GONCALVES DE LIMA

CONTRATO/SEDUC/40734/2020 DE: 19/11/2020
Processo Nº: 1000003434500
Contratado: (291580/4) NIELLI LAYANE DIAS RIBEIRO, CPF: 036.025.061-00; Cargo/Função: (3506) CONTR.TEMP.FUNCAO PROF. HABILITADO; Ref: B-001; CH: 20H
Hab.: LICENCIATURA PLENA EM GEOGRAFIA; Motivo: DEDICACAO EXCLUSIVA (DIRETOR) -; Un. Adm: (009571) E.E. DR. HELIO PALMA DE ARRUDA; Em: 18/12/2020
Substituído: (116883/10) GREICIANE MARTINS DE JESUS

CONTRATO/SEDUC/40735/2020 DE: 19/11/2020
Processo Nº: 1000003455817
Contratado: (291602/4) MIRIAM RAQUEL DA SILVA MIRANDA, CPF: 029.637.781-39; Cargo/Função: (3506) CONTR.TEMP.FUNCAO PROF. HABILITADO; Ref: B-001; CH: 10H
Hab.: LICENCIATURA PLENA EM GEOGRAFIA; Motivo: DEDICACAO EXCLUSIVA (COORDENADOR PEDAGOGICO) -; Un. Adm: (011746) CEJA PROF. MILTON MARQUES CURVO; Em: 18/12/2020
Substituído: (70331/6) ROBSON JOSE FAUSTINO

CONTRATO/SEDUC/40736/2020 DE: 19/11/2020
Processo Nº: 1000003438260
Contratado: (291608/3) LUCILENE DA SILVA, CPF: 697.623.682-15; Cargo/Função: (3506) CONTR.TEMP.FUNCAO PROF. HABILITADO; Ref: B-001; CH: 20H
Hab.: LICENCIATURA PLENA EM FILOSOFIA/HISTORIA; Motivo: DEDICACAO EXCLUSIVA (COORDENADOR PEDAGOGICO) -; Un. Adm: (094439) E.E. DIVA HUGUENY DE SIQUEIRA BASTOS; Em: 18/12/2020
Substituído: (215408/14) FLAVIO LUIZ RONDON DE SOUZA

CONTRATO/SEDUC/40737/2020 DE: 19/11/2020
Processo Nº: 1000003430580
Contratado: (291615/5) GISELY SOARES DA SILVA, CPF: 030.805.081-90; Cargo/Função: (3506) CONTR.TEMP.FUNCAO PROF. HABILITADO; Ref: B-001; CH: 08H
Hab.: LICENCIATURA PLENA EM LETRAS/PORTUGUES; Motivo: READAPTACAO -; Un. Adm: (044245) E.E. PROFª. AMELIA DE OLIVEIRA SILVA; Em: 18/12/2020
Substituído: (36931/1) PEDRINA MARIA BEZERRA DA SILVA

CONTRATO/SEDUC/40738/2020 DE: 19/11/2020
Processo Nº: 1000003437282
Contratado: (291669/6) JACQUELINE FERREIRA DA SILVA, CPF: 704.105.001-78; Cargo/Função: (3506) CONTR.TEMP.FUNCAO PROF. HABILITADO; Ref: B-001; CH: 08H
Hab.: LICENCIATURA PLENA EM QUIMICA; Motivo: DEDICACAO EXCLUSIVA (DIRETOR) -; Un. Adm: (060194) E.E. PROFª. MARIA DE LOURDES H.MORAES; Em: 18/12/2020
Substituído: (23720/25) CARIVALDO ALMEIDA DA SILVA

CONTRATO/SEDUC/40739/2020 DE: 19/11/2020
Processo Nº: 1000003440777
Contratado: (291669/7) JACQUELINE FERREIRA DA SILVA, CPF: 704.105.001-78; Cargo/Função: (3506) CONTR.TEMP.FUNCAO PROF. HABILITADO; Ref: B-001; CH: 02H
Hab.: LICENCIATURA PLENA EM QUIMICA; Motivo: DEDICACAO EXCLUSIVA (COORDENADOR PEDAGOGICO) -; Un. Adm: (060194) E.E. PROFª. MARIA DE LOURDES H.MORAES; Em: 18/12/2020
Substituído: (121005/31) IRENE PINHEIRO MONTALVAO SILVA

CONTRATO/SEDUC/40740/2020 DE: 19/11/2020
Processo Nº: 1000003439720
Contratado: (291670/10) JAMAICA RAINA DA SILVA GOMES, CPF: 039.555.771-20; Cargo/Função: (3506) CONTR.TEMP.FUNCAO PROF. HABILITADO; Ref: B-001; CH: 12H
Hab.: LICENCIATURA PLENA EM LETRAS/PORTUGUES; Motivo: DESIGNACAO PARA OUTRA UNIDADE (ASSESSORIA/CEFAPRO/OUTRAS) -; Un. Adm: (011355) E.E. Mal. EURICO GASPAS DUTRA; Em: 18/12/2020
Substituído: (51588/9) MARIZETE ALVES NEVES TEN CATEN

CONTRATO/SEDUC/40741/2020 DE: 19/11/2020
Processo Nº: 1000003439716
Contratado: (291670/9) JAMAICA RAINA DA SILVA GOMES, CPF: 039.555.771-20; Cargo/Função: (3506) CONTR.TEMP.FUNCAO PROF. HABILITADO; Ref: B-001; CH: 09H

Hab.: LICENCIATURA PLENA EM LETRAS/PORTUGUES; Motivo: READAPTACAO -; Un. Adm: (011355) E.E. Mal. EURICO GASPAS DUTRA; Em: 18/12/2020
Substituído: (82783/4) ARLENE ALVES DO NASCIMENTO

CONTRATO/SEDUC/40742/2020 DE: 19/11/2020
Processo Nº: 1000003435767
Contratado: (291677/10) RALBENI CEZARIO DE MENEZES, CPF: 997.910.722-72; Cargo/Função: (3506) CONTR.TEMP.FUNCAO PROF. HABILITADO; Ref: B-001; CH: 20H
Hab.: LICENCIATURA PLENA EM CIENCIAS - MATEMATICA E FISICA; Motivo: DESIGNACAO PARA ORGAO CENTRAL -; Un. Adm: (009652) E.E. PROF. BENEDITO DE CARVALHO; Em: 18/12/2020
Substituído: (86771/21) FELIPE BISPO DO NASCIMENTO

CONTRATO/SEDUC/40743/2020 DE: 19/11/2020
Processo Nº: 1000003434477
Contratado: (291682/3) ANGELICA ANDERSEN CHAVES, CPF: 103.496.399-65; Cargo/Função: (3506) CONTR.TEMP.FUNCAO PROF. HABILITADO; Ref: B-001; CH: 10H
Hab.: LICENCIATURA PLENA EM ARTES VISUAIS; Motivo: DEDICACAO EXCLUSIVA (COORDENADOR PEDAGOGICO) -; Un. Adm: (010995) E.E. Maj. OTAVIO PITALUGA; Em: 18/12/2020
Substituído: (127020/8) SUZETE APARECIDA ROSA DE OLIVEIRA

CONTRATO/SEDUC/40744/2020 DE: 19/11/2020
Processo Nº: 1000003437354
Contratado: (291684/5) ELESSANDRA MOREIRA DE SOUZA, CPF: 947.010.831-00; Cargo/Função: (3506) CONTR.TEMP.FUNCAO PROF. HABILITADO; Ref: B-001; CH: 21H
Hab.: LICENCIATURA PLENA EM MATEMATICA; Motivo: READAPTACAO -; Un. Adm: (145769) E.E. FRANCISCA BARROS DE CARVALHO; Em: 18/12/2020
Substituído: (105538/7) LUCIANA DE SOUZA

CONTRATO/SEDUC/40745/2020 DE: 19/11/2020
Processo Nº: 1000003437839
Contratado: (291689/3) JUCELIA GOMES DA SILVA, CPF: 020.471.211-40; Cargo/Função: (3506) CONTR.TEMP.FUNCAO PROF. HABILITADO; Ref: B-001; CH: 20H
Hab.: LICENCIATURA PLENA EM FISICA; Motivo: DESIGNACAO PARA OUTRA UNIDADE (ASSESSORIA/CEFAPRO/OUTRAS) -; Un. Adm: (011134) E.E. LA SALLE; Em: 18/12/2020
Substituído: (140799/1) ALESSANDRO BATISTA DE ARAUJO

CONTRATO/SEDUC/40746/2020 DE: 19/11/2020
Processo Nº: 1000003435789
Contratado: (291727/6) JOSE FERNANDES DE SOUSA SIQUEIRA, CPF: 028.431.311-46; Cargo/Função: (3506) CONTR.TEMP.FUNCAO PROF. HABILITADO; Ref: B-001; CH: 06H
Hab.: LICENCIATURA PLENA EM LETRAS/PORTUGUES/LITERATURAS; Motivo: READAPTACAO -; Un. Adm: (060194) E.E. PROFª. MARIA DE LOURDES H.MORAES; Em: 18/12/2020
Substituído: (82783/4) ARLENE ALVES DO NASCIMENTO

CONTRATO/SEDUC/40747/2020 DE: 19/11/2020
Processo Nº: 1000003440900
Contratado: (291727/7) JOSE FERNANDES DE SOUSA SIQUEIRA, CPF: 028.431.311-46; Cargo/Função: (3506) CONTR.TEMP.FUNCAO PROF. HABILITADO; Ref: B-001; CH: 06H
Hab.: LICENCIATURA PLENA EM LETRAS/PORTUGUES/LITERATURAS; Motivo: DEDICACAO EXCLUSIVA (COORDENADOR PEDAGOGICO) -; Un. Adm: (060194) E.E. PROFª. MARIA DE LOURDES H.MORAES; Em: 18/12/2020
Substituído: (85612/2) ELIANE APARECIDA DA COSTA SOARES

CONTRATO/SEDUC/40748/2020 DE: 19/11/2020
Processo Nº: 1000003437026
Contratado: (291762/2) ADINIL CARLOS DA SILVA VIEIRA, CPF: 021.125.931-45; Cargo/Função: (3506) CONTR.TEMP.FUNCAO PROF. HABILITADO; Ref: B-001; CH: 20H
Hab.: LICENCIATURA PLENA EM EDUCACAO ARTISTICA - MUSICA; Motivo: DEDICACAO EXCLUSIVA (DIRETOR) / PEB -; Un. Adm: (049832) E.E. SALIM FELICIO; Em: 18/12/2020
Substituído: (112364/10) DIVA MARIA KLEBER

CONTRATO/SEDUC/40749/2020 DE: 19/11/2020
Processo Nº: 1000003434255
Contratado: (291805/2) VALDINEI MONTALVAO, CPF: 989.559.501-87; Cargo/Função: (3506) CONTR.TEMP.FUNCAO PROF. HABILITADO; Ref: B-001; CH: 16H
Hab.: LICENCIATURA PLENA EM MATEMATICA; Motivo: DESIGNACAO PARA OUTRA UNIDADE (ASSESSORIA/CEFAPRO/OUTRAS) -; Un. Adm: (015334) E.E. IR. LUCINDA FACHINI; Em: 18/12/2020
Substituído: (143335/11) RICARDO FIGUEIREDO SANTOS

CONTRATO/SEDUC/40750/2020 DE: 19/11/2020
Processo Nº: 1000003438279
Contratado: (291807/3) ELTON DE CASTRO DA SILVA, CPF: 790.093.362-04; Cargo/Função: (3506) CONTR.TEMP.FUNCAO PROF. HABILITADO; Ref: B-001; CH: 14H
Hab.: LICENCIATURA PLENA EM ARTES CENICAS; Motivo: DESIGNACAO PARA FUNCAO/PROJETO -; Un. Adm: (012114) E.E. PEDRO GARDES; Em: 18/12/2020
Substituído: (109333/6) LUCIANO FERREIRA DE MORAIS SOBRINHO

CONTRATO/SEDUC/40751/2020 DE: 19/11/2020
Processo Nº: 1000003434061
Contratado: (291808/4) KAMILA PRADO CRUZ SERRA THOMAS, CPF: 025.713.891-90; Cargo/Função: (3506) CONTR.TEMP.FUNCAO PROF. HABILITADO; Ref: B-001; CH: 16H
Hab.: LICENCIATURA PLENA EM CIENCIAS BIOLOGICAS; Motivo: DESIGNACAO PARA ORGAO CENTRAL -; Un. Adm: (012017) E.E. Dep. SALIM NADAF; Em: 18/12/2020
Substituído: (226336/1) MIRIAN TIEKO LUZ DE OLIVEIRA HIRAE

CONTRATO/SEDUC/40752/2020 DE: 19/11/2020
Processo Nº: 1000003434058
Contratado: (291809/2) MARIA NERES MACEDO CORREA, CPF: 329.420.953-34; Cargo/Função: (3506) CONTR.TEMP.FUNCAO PROF. HABILITADO; Ref: B-001; CH: 20H
Hab.: LICENCIATURA PLENA EM PEDAGOGIA; Motivo: DESIGNACAO/REGIME DE COLABORACAO (ESTADO/MUNICIPIO) -; Un. Adm: (012017) E.E. Dep. SALIM NADAF; Em: 18/12/2020
Substituído: (36242/9) ANDERSON SILVA BLANCO

CONTRATO/SEDUC/40753/2020 DE: 19/11/2020
 Processo N°: 1000003434277
 Contratado: (291821/2) LUIZ EDUARDO DIAZ DE CARVALHO, CPF: 649.270.160-72; Cargo/Função: (3506) CONTR. TEMP. FUNCAO PROF. HABILITADO; Ref: B-001; CH: 03H
 Hab.: LICENCIATURA PLENA EM EDUCAÇÃO FÍSICA; Motivo: DEDICACAO EXCLUSIVA (DIRETOR) -; Un. Adm: (015458) E.E. VITORIA FURLANI DA RIVA; Em: 18/12/2020
 Substituído: (211878/8) JEAN CARLOS REZENDES SANTOS

CONTRATO/SEDUC/40754/2020 DE: 19/11/2020
 Processo N°: 1000003435682
 Contratado: (291838/3) MARIA VITORIA MENDONCA DO NASCIMENTO, CPF: 372.247.171-68; Cargo/Função: (3506) CONTR. TEMP. FUNCAO PROF. HABILITADO; Ref: B-001; CH: 02H
 Hab.: LICENCIATURA PLENA EM EDUCAÇÃO FÍSICA; Motivo: CEDÊNCIA PARA OUTRO ÓRGÃO OU PODER - SEM ONUS -; Un. Adm: (010405) E.E. GUSTAVO KULMANN; Em: 18/12/2020
 Substituído: (26162/1) LUIZ BENEDITO PINTO FILHO

CONTRATO/SEDUC/40755/2020 DE: 19/11/2020
 Processo N°: 1000003436688
 Contratado: (291851/6) ROSANGELA MORAES DE MELLO, CPF: 836.249.290-20; Cargo/Função: (3506) CONTR. TEMP. FUNCAO PROF. HABILITADO; Ref: B-001; CH: 03H
 Hab.: LICENCIATURA PLENA EM QUÍMICA; Motivo: DEDICACAO EXCLUSIVA (COORDENADOR PEDAGOGICO) -; Un. Adm: (014630) E.E. Pe. EZEQUIEL RAMIN; Em: 18/12/2020
 Substituído: (112254/15) ELAINE CRISTINA DE ALMEIDA NUNES

CONTRATO/SEDUC/40756/2020 DE: 19/11/2020
 Processo N°: 1000003438658
 Contratado: (291860/7) FLAVIA KATIANE BIGUELINI, CPF: 050.974.551-26; Cargo/Função: (3506) CONTR. TEMP. FUNCAO PROF. HABILITADO; Ref: B-001; CH: 08H
 Hab.: LICENCIATURA PLENA EM QUÍMICA; Motivo: DEDICACAO EXCLUSIVA (DIRETOR) -; Un. Adm: (038563) E.E. JARDIM DAS FLORES; Em: 18/12/2020
 Substituído: (143678/16) JACKELINE BREGOLI DE LIMA PINHO

CONTRATO/SEDUC/40757/2020 DE: 19/11/2020
 Processo N°: 1000003453171
 Contratado: (291893/10) PAULA TORRES FERNANDES, CPF: 664.220.432-87; Cargo/Função: (3506) CONTR. TEMP. FUNCAO PROF. HABILITADO; Ref: B-001; CH: 06H
 Hab.: LICENCIATURA PLENA EM LETRAS/PORTUGUES/INGLÊS; Motivo: DEDICACAO EXCLUSIVA (DIRETOR) / PEB -; Un. Adm: (016055) E.E. MADRE TARCILA; Em: 18/12/2020
 Substituído: (123655/14) MARCIA SPIN FRANZOSI

CONTRATO/SEDUC/40758/2020 DE: 19/11/2020
 Processo N°: 1000003437542
 Contratado: (291899/6) LEONOR CAVALHEIRO LOPES, CPF: 005.943.490-28; Cargo/Função: (3506) CONTR. TEMP. FUNCAO PROF. HABILITADO; Ref: B-001; CH: 14H
 Hab.: LICENCIATURA PLENA EM HISTÓRIA; Motivo: DEDICACAO EXCLUSIVA (DIRETOR) -; Un. Adm: (192210) E.E. ARLETE MARIA CAPPELLARI; Em: 18/12/2020
 Substituído: (211702/6) GRAZIELI CRISTINA ROTT

CONTRATO/SEDUC/40759/2020 DE: 19/11/2020
 Processo N°: 1000003439034
 Contratado: (291915/5) NUBIA NATALIA ALVES PEREIRA, CPF: 036.830.141-99; Cargo/Função: (3506) CONTR. TEMP. FUNCAO PROF. HABILITADO; Ref: B-001; CH: 02H
 Hab.: LICENCIATURA PLENA EM GEOGRAFIA; Motivo: DEDICACAO EXCLUSIVA (COORDENADOR PEDAGOGICO) -; Un. Adm: (060194) E.E. PROFª. MARIA DE LOURDES H. MORAES; Em: 18/12/2020
 Substituído: (121005/31) IRENE PINHEIRO MONTALVAO SILVA

CONTRATO/SEDUC/40760/2020 DE: 19/11/2020
 Processo N°: 1000003431420
 Contratado: (291927/2) IVELISE FATIMA MOURA JERONIMO, CPF: 990.453.468-34; Cargo/Função: (3506) CONTR. TEMP. FUNCAO PROF. HABILITADO; Ref: B-001; CH: 08H
 Hab.: LICENCIATURA PLENA EM MATEMÁTICA; Motivo: DESIGNACAO PARA ORGAO CENTRAL -; Un. Adm: (010480) E.E. ALCEBIANES CALHAO; Em: 18/12/2020
 Substituído: (141310/6) MIZAZEL TEIXEIRA SILVA

PUBLICADA, REGISTRADA, CUMPRÁ-SE.
 Cuiabá-MT, 18 de Novembro de 2020.
 Alan Resende Porto
 Secretário de Estado de Educação

O Secretário de Estado de Educação no uso de suas atribuições que lhes são conferidas por lei,

Resolve: RETIFICAR - SEDUC
 Objeto: CONTRATO TEMPORARIO EM SUBSTITUIÇÃO POR MOTIVO DE URGÊNCIA
 CONTRATO/SEDUC/40761/2020 DE: 19/11/2020
 Processo N°: 1000003355792
 Contratado: (292020/2) PAULA REGINA SOUZA FERREIRA, CPF: 716.645.301-00; Cargo/Função: (3476) APOIO ADM. EDUCACIONAL-ELEMENTAR; Ref: A-001; CH: 30H
 Hab.: LICENCIATURA PLENA EM PEDAGOGIA; Motivo: Un. Adm: (011509) E.E. Dr. JOAO PONCE DE ARRUDA; De: 03/02/2020 a 31/12/2020
 Substituído: (41565/6) TARCIO PEREIRA RESENDE

PUBLICADA, REGISTRADA, CUMPRÁ-SE.
 Cuiabá-MT, 18 de Novembro de 2020.
 Alan Resende Porto
 Secretário de Estado de Educação

O Secretário de Estado de Educação no uso de suas atribuições que lhes são conferidas por lei,

Resolve: CANCELAR - SEDUC
 Objeto: CONTRATO TEMPORARIO EM SUBSTITUIÇÃO POR MOTIVO DE URGÊNCIA
 CONTRATO/SEDUC/40762/2020 DE: 19/11/2020
 Processo N°: 1000003457298

CONTRATO/SEDUC/40763/2020 DE: 19/11/2020
 Processo N°: 1000003440328
 Contratado: (292213/2) MOACIR APOLINARIO DA COSTA, CPF: 051.003.881-61; Cargo/Função: (3506) CONTR. TEMP. FUNCAO PROF. HABILITADO; Ref: B-001; CH: 17H
 Hab.: LICENCIATURA PLENA EM GEOGRAFIA; Motivo: LICENÇA PARA QUALIFICAÇÃO PROFISSIONAL -; Un. Adm: (015547) E.E. DOM BOSCO; Em: 08/11/2020
 Substituído: (85243/1) ADEMILSO SAMPAIO DE OLIVEIRA

CONTRATO/SEDUC/40764/2020 DE: 19/11/2020
 Processo N°: 1000003440947
 Contratado: (292213/3) MOACIR APOLINARIO DA COSTA, CPF: 051.003.881-61; Cargo/Função: (3506) CONTR. TEMP. FUNCAO PROF. HABILITADO; Ref: B-001; CH: 02H
 Hab.: LICENCIATURA PLENA EM GEOGRAFIA; Motivo: DEDICACAO EXCLUSIVA (COORDENADOR PEDAGOGICO) -; Un. Adm: (015547) E.E. DOM BOSCO; Em: 18/12/2020
 Substituído: (290304/1) RONILSON DE ARAUJO

CONTRATO/SEDUC/40765/2020 DE: 19/11/2020
 Processo N°: 1000003441393
 Contratado: (292214/9) KATIA MEIRELLES DUARTE DE SOUSA, CPF: 027.828.151-64; Cargo/Função: (3506) CONTR. TEMP. FUNCAO PROF. HABILITADO; Ref: B-001; CH: 05H
 Hab.: LICENCIATURA PLENA EM QUÍMICA; Motivo: DESIGNACAO PARA OUTRA UNIDADE (ASSESSORIA/CEFAPRO/OUTRAS) -; Un. Adm: (011312) CEJA PROFª. MARISA MARIANO DA SILVA; Em: 18/12/2020
 Substituído: (235824/1) ANTONIO BARRETO LAMOUNIER

CONTRATO/SEDUC/40766/2020 DE: 19/11/2020
 Processo N°: 1000003435691
 Contratado: (292232/3) MARCIO ADRIANO SOUSA CHAGAS, CPF: 034.505.931-02; Cargo/Função: (3506) CONTR. TEMP. FUNCAO PROF. HABILITADO; Ref: B-001; CH: 12H
 Hab.: LICENCIATURA PLENA EM QUÍMICA; Motivo: DEDICACAO EXCLUSIVA (COORDENADOR PEDAGOGICO) -; Un. Adm: (011355) E.E. Mal. EURICO GASPARGUTRA; Em: 18/12/2020
 Substituído: (46486/18) ALEXANDRE FERMANIAN NETO

CONTRATO/SEDUC/40767/2020 DE: 19/11/2020
 Processo N°: 1000003438002
 Contratado: (292236/3) ALEXANDRE CASTRO SILVA, CPF: 032.082.931-60; Cargo/Função: (3506) CONTR. TEMP. FUNCAO PROF. HABILITADO; Ref: B-001; CH: 02H
 Hab.: LICENCIATURA PLENA EM CIÊNCIAS BIOLÓGICAS; Motivo: DESIGNACAO PARA ORGAO CENTRAL -; Un. Adm: (010707) E.E. MARCELINA DE CAMPOS; Em: 18/12/2020
 Substituído: (30360/1) LUIZ CARLOS TROVO

CONTRATO/SEDUC/40768/2020 DE: 19/11/2020
 Processo N°: 1000003437740
 Contratado: (292386/4) INELYTON BRUNO CORREA COSTA, CPF: 028.822.381-00; Cargo/Função: (3506) CONTR. TEMP. FUNCAO PROF. HABILITADO; Ref: B-001; CH: 08H
 Hab.: LICENCIATURA PLENA EM GEOGRAFIA; Motivo: READAPTACAO -; Un. Adm: (014982) E.E. JOAO MATHEUS BARBOSA; Em: 18/12/2020
 Substituído: (63717/5) ROSELHA BORGES DE PAULA

CONTRATO/SEDUC/40769/2020 DE: 19/11/2020
 Processo N°: 1000003432454
 Contratado: (292402/4) TATIANE LOURENCA DE ARRUDA MOREIRA AMORIM, CPF: 022.659.651-62; Cargo/Função: (3506) CONTR. TEMP. FUNCAO PROF. HABILITADO; Ref: B-001; CH: 11H
 Hab.: LICENCIATURA PLENA EM GEOGRAFIA; Motivo: DEDICACAO EXCLUSIVA (COORDENADOR PEDAGOGICO) -; Un. Adm: (012602) E.E. CIRO SIQUEIRA GONCALVES; Em: 18/12/2020
 Substituído: (36002/1) HONORIO LUIZ DA SILVA NETO

CONTRATO/SEDUC/40770/2020 DE: 19/11/2020
 Processo N°: 1000003455821
 Contratado: (292403/4) RENILDA RIBEIRO PERES, CPF: 824.158.541-15; Cargo/Função: (3506) CONTR. TEMP. FUNCAO PROF. HABILITADO; Ref: B-001; CH: 05H
 Hab.: LICENCIATURA PLENA EM CIÊNCIAS BIOLÓGICAS; Motivo: DEDICACAO EXCLUSIVA (DIRETOR) -; Un. Adm: (011746) CEJA PROF. MILTON MARQUES CURVO; Em: 18/12/2020
 Substituído: (84766/37) EDILEUZA DA SILVA OLIVEIRA

CONTRATO/SEDUC/40771/2020 DE: 19/11/2020
 Processo N°: 1000003434285
 Contratado: (292427/4) RITA DE CASSIA SIQUEIRA SOARES, CPF: 045.832.989-43; Cargo/Função: (3506) CONTR. TEMP. FUNCAO PROF. HABILITADO; Ref: B-001; CH: 18H
 Hab.: LICENCIATURA PLENA EM CIÊNCIAS BIOLÓGICAS; Motivo: DEDICACAO EXCLUSIVA (COORDENADOR PEDAGOGICO) -; Un. Adm: (014559) E.E. Dr. GUILHERME FREITAS ABREU LIMA; Em: 18/12/2020
 Substituído: (103107/30) EDILENE DE JESUS TELES

CONTRATO/SEDUC/40772/2020 DE: 19/11/2020
 Processo N°: 1000003431527
 Contratado: (292638/4) INGRID REGINA DA SILVA SANTOS, CPF: 025.061.751-05; Cargo/Função: (3506) CONTR. TEMP. FUNCAO PROF. HABILITADO; Ref: B-001; CH: 20H
 Hab.: LICENCIATURA PLENA EM GEOGRAFIA; Motivo: DESIGNACAO PARA ORGAO CENTRAL -; Un. Adm: (009873) E.E. DOM FRANCISCO DE AQUINO CORREA; Em: 18/12/2020
 Substituído: (85914/1) JOSE ROBERTO DA COSTA

CONTRATO/SEDUC/40773/2020 DE: 19/11/2020
 Processo N°: 1000003436369
 Contratado: (292712/2) SILVANE LUIZA DE PAULO SILVA, CPF: 871.436.401-82; Cargo/Função: (3506) CONTR. TEMP. FUNCAO PROF. HABILITADO; Ref: B-001; CH: 20H
 Hab.: LICENCIATURA PLENA EM PEDAGOGIA; Motivo: DEDICACAO EXCLUSIVA

(COORDENADOR PEDAGOGICO) -;Un. Adm:(014630) E.E. Pe. EZEQUIEL RAMIN;Em: 18/12/2020
Substituído: (234860/1) SONIA LUCAS DA COSTA

CONTRATO/SEDUC/40774/2020 DE: 19/11/2020
Processo Nº: 1000003454661
Contratado: (292794/9) GISELE NATALINA DA SILVA,CPF: 047.395.531-80;Cargo/Função: (3506) CONTR.TEMP.FUNCAO PROF. HABILITADO;Ref:B-001;CH: 11H
Hab.:LICENCIATURA PLENA EM QUIMICA;Motivo:DEDICACAO EXCLUSIVA (COORDENADOR PEDAGOGICO) -;Un. Adm:(040452) E.E. GOV. JULIO STRUBING MULLER;Em: 18/12/2020
Substituído: (86533/64) SALMA VILMA DE SOUZA

CONTRATO/SEDUC/40775/2020 DE: 19/11/2020
Processo Nº: 1000003433591
Contratado: (293237/7) TAINARA RUFINO EVANGELISTA,CPF: 035.865.691-57;Cargo/Função: (3506) CONTR.TEMP.FUNCAO PROF. HABILITADO;Ref:B-001;CH: 06H
Hab.:LICENCIATURA PLENA EM BIOLOGIA;Motivo:DEDICACAO EXCLUSIVA (DIRETOR) -;Un. Adm:(014036) E.E. PROFª. IDALINA DE FARIAS;Em: 18/12/2020
Substituído: (70214/12) JOSE DE OLIVEIRA MIRANDA

CONTRATO/SEDUC/40776/2020 DE: 19/11/2020
Processo Nº: 1000003457002
Contratado: (293239/5) CARMEN ADRIANA MONTEIRO GARCIA,CPF: 482.346.481-87;Cargo/Função: (3506) CONTR.TEMP.FUNCAO PROF. HABILITADO;Ref:B-001;CH: 03H
Hab.:LICENCIATURA PLENA EM GEOGRAFIA;Motivo:AFASTAMENTO PARA EXERCÍCIO DE MANDATO ELETIVO S/ ONUS -;Un. Adm:(084336) E.E. PROF. JOAO FLORENTINO SILVA NETO;Em: 18/12/2020
Substituído: (45209/6) DOMINGOS OLIVEIRA DOS SANTOS

CONTRATO/SEDUC/40777/2020 DE: 19/11/2020
Processo Nº: 1000003456031
Contratado: (293435/4) JOELSON DOMINGOS DE ARAUJO,CPF: 959.570.651-53;Cargo/Função: (3506) CONTR.TEMP.FUNCAO PROF. HABILITADO;Ref:B-001;CH: 20H
Hab.:LICENCIATURA PLENA EM EDUCAÇÃO FISICA;Motivo:DEDICACAO EXCLUSIVA (COORDENADOR PEDAGOGICO) -;Un. Adm:(012629) E.E. Cel. ANTONIO PAES DE BARROS;Em: 18/12/2020
Substituído: (237753/3) SILVIA ANTIQUIERA SILVA

CONTRATO/SEDUC/40778/2020 DE: 19/11/2020
Processo Nº: 1000003435490
Contratado: (293614/2) SILVANA PRADO GONCALVES,CPF: 631.985.251-87;Cargo/Função: (3506) CONTR.TEMP.FUNCAO PROF. HABILITADO;Ref:B-001;CH: 20H
Hab.:LICENCIATURA PLENA EM PEDAGOGIA;Motivo:DEDICACAO EXCLUSIVA (COORDENADOR PEDAGOGICO) -;Un. Adm:(012190) E.E. ANTONIO GERALDO G. GATTIBONI;Em: 18/12/2020
Substituído: (91452/47) WALDIR VERIDIANO DE OLIVEIRA

CONTRATO/SEDUC/40779/2020 DE: 19/11/2020
Processo Nº: 1000003441020
Contratado: (293702/5) KARINA SASSO FERNANDES,CPF: 038.832.311-69;Cargo/Função: (3506) CONTR.TEMP.FUNCAO PROF. HABILITADO;Ref:B-001;CH: 04H
Hab.:LICENCIATURA PLENA EM QUIMICA;Motivo:DEDICACAO EXCLUSIVA (DIRETOR) -;Un. Adm:(011355) E.E. Mal. EURICO GASPARD DUTRA;Em: 18/12/2020
Substituído: (23720/25) CARIVALDO ALMEIDA DA SILVA

CONTRATO/SEDUC/40780/2020 DE: 19/11/2020
Processo Nº: 1000003456104
Contratado: (293702/7) KARINA SASSO FERNANDES,CPF: 038.832.311-69;Cargo/Função: (3506) CONTR.TEMP.FUNCAO PROF. HABILITADO;Ref:B-001;CH: 02H
Hab.:LICENCIATURA PLENA EM QUIMICA;Motivo:DEDICACAO EXCLUSIVA (DIRETOR) -;Un. Adm:(011355) E.E. Mal. EURICO GASPARD DUTRA;Em: 18/12/2020
Substituído: (23720/25) CARIVALDO ALMEIDA DA SILVA

CONTRATO/SEDUC/40781/2020 DE: 19/11/2020
Processo Nº: 1000003434896
Contratado: (294010/7) JEANNY ALVES SILVEIRA,CPF: 025.158.101-28;Cargo/Função: (3506) CONTR.TEMP.FUNCAO PROF. HABILITADO;Ref:B-001;CH: 20H
Hab.:LICENCIATURA PLENA EM CIENCIAS BIOLÓGICAS;Motivo:DEDICACAO EXCLUSIVA (COORDENADOR PEDAGOGICO) -;Un. Adm:(011576) E.E. DINIZ ALVES DE TOLEDO;Em: 18/12/2020
Substituído: (122697/18) DEUSENI PEREIRA MARTINS

CONTRATO/SEDUC/40782/2020 DE: 19/11/2020
Processo Nº: 1000003456307
Contratado: (294293/8) LIDIANE PEREIRA DE SOUZA,CPF: 954.019.541-15;Cargo/Função: (3506) CONTR.TEMP.FUNCAO PROF. HABILITADO;Ref:B-001;CH: 04H
Hab.:LICENCIATURA PLENA EM QUIMICA;Motivo:DESIGNACAO PARA ORGAO CENTRAL -;Un. Adm:(009440) E.E. LEOVEGILDO DE MELO;Em: 18/12/2020
Substituído: (45515/8) MANOEL RIVELINO DA ROCHA

CONTRATO/SEDUC/40783/2020 DE: 19/11/2020
Processo Nº: 1000003436635
Contratado: (294370/9) BRUNO HENRIQUE DA SILVA PAULINO,CPF: 025.205.381-80;Cargo/Função: (3506) CONTR.TEMP.FUNCAO PROF. HABILITADO;Ref:B-001;CH: 20H
Hab.:LICENCIATURA PLENA EM MATEMATICA;Motivo:DEDICACAO EXCLUSIVA (COORDENADOR PEDAGOGICO) -;Un. Adm:(049832) E.E. SALIM FELICIO;Em: 18/12/2020
Substituído: (113381/40) SELMA MARIA DE ARAUJO

CONTRATO/SEDUC/40784/2020 DE: 19/11/2020
Processo Nº: 1000003432820
Contratado: (295601/7) CAROLINE QUADROS DE OLIVEIRA,CPF: 039.564.191-89;Cargo/Função: (3506) CONTR.TEMP.FUNCAO PROF. HABILITADO;Ref:B-001;CH: 20H
Hab.:LICENCIATURA PLENA EM MATEMATICA;Motivo:DEDICACAO EXCLUSIVA (COORDENADOR PEDAGOGICO) -;Un. Adm:(013900) E.E. 1 DE MAIO;Em: 18/12/2020
Substituído: (114458/8) ELOI LUIS KRUGER

CONTRATO/SEDUC/40785/2020 DE: 19/11/2020
Processo Nº: 1000003437275
Contratado: (295629/5) DEIVID DE ALMEIDA PADILHA DA SILVA,CPF:

016.117.601-19;Cargo/Função: (3506) CONTR.TEMP.FUNCAO PROF. HABILITADO;Ref:B-001;CH: 20H
Hab.:LICENCIATURA PLENA EM MATEMATICA;Motivo:DEDICACAO EXCLUSIVA (DIRETOR) -;Un. Adm:(023329) E.E. MALIK DIDIER NAMER ZAHAFI;Em: 18/12/2020
Substituído: (92105/27) SUEMIRSON ANTONIO DE ALCANTARA

CONTRATO/SEDUC/40786/2020 DE: 19/11/2020
Processo Nº: 1000003431325
Contratado: (295630/4) PEDROCY RIBEIRO DA SILVA,CPF: 361.713.791-15;Cargo/Função: (3506) CONTR.TEMP.FUNCAO PROF. HABILITADO;Ref:B-001;CH: 10H
Hab.:LICENCIATURA PLENA EM LETRAS/PORTUGUES/ESPANHOL;Motivo:DESIGNACAO PARA ORGAO CENTRAL -;Un. Adm:(009946) E.E. PASCHOAL MOREIRA CABRAL;Em: 18/12/2020
Substituído: (140627/2) GENI HIROKO HARA MIYASHITA

CONTRATO/SEDUC/40787/2020 DE: 19/11/2020
Processo Nº: 1000003435555
Contratado: (295803/5) ANDRE LUIS DE SOUZA FERREIRA,CPF: 036.687.571-00;Cargo/Função: (3506) CONTR.TEMP.FUNCAO PROF. HABILITADO;Ref:B-001;CH: 20H
Hab.:LICENCIATURA PLENA EM CIENCIAS BIOLÓGICAS;Motivo:DEDICACAO EXCLUSIVA (COORDENADOR PEDAGOGICO) -;Un. Adm:(010057) E.E. DIONE AUGUSTA SILVA SOUZA;Em: 18/12/2020
Substituído: (126762/24) ANA MARIA SIMONETTI BRAUN

CONTRATO/SEDUC/40788/2020 DE: 19/11/2020
Processo Nº: 1000003434668
Contratado: (295890/2) FERNANDA GASTALDI AGUIAR,CPF: 045.783.261-44;Cargo/Função: (3506) CONTR.TEMP.FUNCAO PROF. HABILITADO;Ref:B-001;CH: 20H
Hab.:LICENCIATURA PLENA EM PEDAGOGIA;Motivo:DEDICACAO EXCLUSIVA (COORDENADOR PEDAGOGICO) -;Un. Adm:(158658) E.E. DAURY RIVA;Em: 18/12/2020
Substituído: (213857/10) GILSON DA SILVA METKA

CONTRATO/SEDUC/40789/2020 DE: 19/11/2020
Processo Nº: 1000003451708
Contratado: (295968/3) ERICA DE OLIVEIRA DE SOUZA,CPF: 032.093.141-28;Cargo/Função: (3506) CONTR.TEMP.FUNCAO PROF. HABILITADO;Ref:B-001;CH: 20H
Hab.:LICENCIATURA PLENA EM MATEMATICA;Motivo:READAPTACAO -;Un. Adm:(021717) E.E. 19 DE MAIO;Em: 18/12/2020
Substituído: (31830/2) VANI TERESINHA SIEBERT

CONTRATO/SEDUC/40790/2020 DE: 19/11/2020
Processo Nº: 1000003439058
Contratado: (295989/4) LUANA SANTANA DELGADO,CPF: 046.881.061-73;Cargo/Função: (3506) CONTR.TEMP.FUNCAO PROF. HABILITADO;Ref:B-001;CH: 14H
Hab.:LICENCIATURA PLENA EM MATEMATICA;Motivo:DEDICACAO EXCLUSIVA (COORDENADOR PEDAGOGICO) -;Un. Adm:(176800) E. E. PARECIS;Em: 18/12/2020
Substituído: (224182/34) JOSE DEIVSON CARDOSO DA SILVA

CONTRATO/SEDUC/40791/2020 DE: 19/11/2020
Processo Nº: 1000003436204
Contratado: (296227/7) ISLANDIA SILVA PEREIRA,CPF: 020.365.591-58;Cargo/Função: (3506) CONTR.TEMP.FUNCAO PROF. HABILITADO;Ref:B-001;CH: 18H
Hab.:LICENCIATURA PLENA EM CIENCIAS BIOLÓGICAS;Motivo:DESIGNACAO PARA OUTRA UNIDADE (ASSESSORIA/CEFAPRO/OUTRAS) -;Un. Adm:(015482) E.E. RUI BARBOSA;Em: 18/12/2020
Substituído: (38266/1) ROSEMARY DA LUZ

CONTRATO/SEDUC/40792/2020 DE: 19/11/2020
Processo Nº: 1000003439447
Contratado: (296385/6) NAYARA DOS SANTOS COSTA,CPF: 738.275.841-91;Cargo/Função: (3506) CONTR.TEMP.FUNCAO PROF. HABILITADO;Ref:B-001;CH: 20H
Hab.:LICENCIATURA PLENA EM LETRAS/PORTUGUES;Motivo:DEDICACAO EXCLUSIVA (COORDENADOR PEDAGOGICO) -;Un. Adm:(009920) E.E. DJALMA FERREIRA DE SOUZA;Em: 18/12/2020
Substituído: (54659/4) ALCIMARIA ATAIDES DA COSTA

CONTRATO/SEDUC/40793/2020 DE: 19/11/2020
Processo Nº: 1000003435323
Contratado: (296528/2) MARCIA JOSEFINA DE SOUZA,CPF: 355.942.411-91;Cargo/Função: (3506) CONTR.TEMP.FUNCAO PROF. HABILITADO;Ref:B-001;CH: 20H
Hab.:LICENCIATURA PLENA EM PEDAGOGIA;Motivo:DESIGNACAO PARA ORGAO CENTRAL -;Un. Adm:(009679) E.E. PROFª. HERMELINDA DE FIGUEIREDO;Em: 18/12/2020
Substituído: (14184/1) MARILIA QUEIROZ LATORRACA

CONTRATO/SEDUC/40794/2020 DE: 19/11/2020
Processo Nº: 1000003435175
Contratado: (296823/2) ELEXANDRA MARTINS DE SOUZA AMARAL,CPF: 030.511.091-85;Cargo/Função: (3506) CONTR.TEMP.FUNCAO PROF. HABILITADO;Ref:B-001;CH: 13H
Hab.:LICENCIATURA PLENA EM LETRAS/PORTUGUES/ESPANHOL;Motivo:DEDICACAO EXCLUSIVA (COORDENADOR PEDAGOGICO) -;Un. Adm:(009687) E.E. LEONIDAS ANTERO DE MATOS;Em: 18/12/2020
Substituído: (71362/4) ROSINEIRI APARECIDA DE OLIVEIRA MARTINS

CONTRATO/SEDUC/40795/2020 DE: 19/11/2020
Processo Nº: 1000003453771
Contratado: (297061/2) DJANE GOMES MARQUARDT,CPF: 725.046.501-59;Cargo/Função: (3506) CONTR.TEMP.FUNCAO PROF. HABILITADO;Ref:B-001;CH: 04H
Hab.:LICENCIATURA PLENA EM GEOGRAFIA;Motivo:DEDICACAO EXCLUSIVA (COORDENADOR PEDAGOGICO) -;Un. Adm:(011460) E.E. JARDIM ARAGUAIA;Em: 18/12/2020
Substituído: (229268/9) FABIO FERREIRA FERNANDES

CONTRATO/SEDUC/40796/2020 DE: 19/11/2020
Processo Nº: 1000003454029
Contratado: (297252/3) LEONARDO LOPES DE MENDONCA,CPF: 010.687.234-67;Cargo/Função: (3506) CONTR.TEMP.FUNCAO PROF. HABILITADO;Ref:B-001;CH: 11H
Hab.:LICENCIATURA PLENA EM HISTÓRIA;Motivo:READAPTACAO -;Un. Adm:(015482) E.E. RUI BARBOSA;Em: 18/12/2020
Substituído: (122457/6) ANDREIA AUGUSTO LACERDA CARDOSO

CONTRATO/SEDUC/40797/2020 DE: 19/11/2020
Processo Nº: 1000003440442

Contratado: (297376/2) MARIZETE CAVALCANTE DE SOUZA VIEIRA, CPF: 035.854.211-13; Cargo/Função: (3506) CONTR. TEMP. FUNCAO PROF. HABILITADO; Ref: B-001; CH: 05H
 Hab.: LICENCIATURA PLENA EM BIOLOGIA; Motivo: READAPTACAO -; Un. Adm: (044245) E.E. PROFª. AMELIA DE OLIVEIRA SILVA; Em: 18/12/2020
 Substituído: (50123/32) ADRIANA MARTINS EREDIA DA ROSA

CONTRATO/SEDUC/40798/2020 DE: 19/11/2020
 Processo N°: 1000003436669
 Contratado: (297420/4) CLAYTON FERREIRA DAL POZZO, CPF: 278.351.728-01; Cargo/Função: (3506) CONTR. TEMP. FUNCAO PROF. HABILITADO; Ref: B-001; CH: 16H
 Hab.: LICENCIATURA PLENA EM GEOGRAFIA; Motivo: DEDICACAO EXCLUSIVA (COORDENADOR PEDAGOGICO) -; Un. Adm: (009830) E.E. SANTOS DUMONT; Em: 18/12/2020
 Substituído: (290226/1) ALINE CELESTINA DOS SANTOS SILVA

CONTRATO/SEDUC/40799/2020 DE: 19/11/2020
 Processo N°: 1000003435244
 Contratado: (297656/3) ANTONIA CRISTINA VALENTIM DA LUZ, CPF: 159.298.448-79; Cargo/Função: (3506) CONTR. TEMP. FUNCAO PROF. HABILITADO; Ref: B-001; CH: 21H
 Hab.: LICENCIATURA PLENA EM LETRAS/PORTUGUES/FRANCES; Motivo: DEDICACAO EXCLUSIVA (DIRETOR) / PEB -; Un. Adm: (012106) E.E. PROFª. ADALGISA DE BARROS; Em: 18/12/2020
 Substituído: (48050/8) JOAO BATISTA LEMOS DA SILVA PENHA

CONTRATO/SEDUC/40800/2020 DE: 19/11/2020
 Processo N°: 1000003454299
 Contratado: (297729/2) VANESSA MESQUITA VIANA PEREIRA, CPF: 031.241.251-77; Cargo/Função: (3506) CONTR. TEMP. FUNCAO PROF. HABILITADO; Ref: B-001; CH: 16H
 Hab.: LICENCIATURA PLENA EM LETRAS/PORTUGUES/INGLÊS; Motivo: LICENÇA PARA QUALIFICAÇÃO PROFISSIONAL -; Un. Adm: (015253) E.E. LOURENÇO PERUCHI; Em: 18/12/2020
 Substituído: (116918/22) KELLEN CRISTINA BATISTA PEREIRA

CONTRATO/SEDUC/40801/2020 DE: 19/11/2020
 Processo N°: 1000003456076
 Contratado: (297907/4) GABRIELLA DUARTE DOS REIS FAGUNDES, CPF: 001.667.941-55; Cargo/Função: (3506) CONTR. TEMP. FUNCAO PROF. HABILITADO; Ref: B-001; CH: 05H
 Hab.: LICENCIATURA PLENA EM LETRAS/PORTUGUES/INGLÊS; Motivo: DEDICACAO EXCLUSIVA (COORDENADOR PEDAGOGICO) -; Un. Adm: (011657) E.E. SAO LUIZ; Em: 18/12/2020
 Substituído: (100974/1) WANESSA FERREIRA DE OLIVEIRA

CONTRATO/SEDUC/40802/2020 DE: 19/11/2020
 Processo N°: 1000003437327
 Contratado: (299866/2) ELTHON SILVA VIANA LEAL, CPF: 104.300.964-70; Cargo/Função: (3506) CONTR. TEMP. FUNCAO PROF. HABILITADO; Ref: B-001; CH: 08H
 Hab.: LICENCIATURA PLENA EM HISTÓRIA; Motivo: DEDICACAO EXCLUSIVA (DIRETOR) -; Un. Adm: (021091) E.E. CLENIA ROSALINA SOUZA; Em: 18/12/2020
 Substituído: (109041/24) ANDERSON DOMINGOS DA SILVA

CONTRATO/SEDUC/40803/2020 DE: 19/11/2020
 Processo N°: 1000003440286
 Contratado: (299867/3) WELIDA PEREIRA DE SOUZA, CPF: 040.040.031-64; Cargo/Função: (3506) CONTR. TEMP. FUNCAO PROF. HABILITADO; Ref: B-001; CH: 12H
 Hab.: LICENCIATURA PLENA EM LETRAS/PORTUGUES; Motivo: DEDICACAO EXCLUSIVA (DIRETOR) -; Un. Adm: (011231) E.E. DOM AQUINO CORREA; Em: 18/12/2020
 Substituído: (60579/14) GILSON MENDONCA BATISTA

CONTRATO/SEDUC/40804/2020 DE: 19/11/2020
 Processo N°: 1000003433663
 Contratado: (299877/1) CARLA MELISSA KLOCK SCALZITTI, CPF: 545.186.521-34; Cargo/Função: (3506) CONTR. TEMP. FUNCAO PROF. HABILITADO; Ref: B-001; CH: 20H
 Hab.: LICENCIATURA PLENA EM PEDAGOGIA; Motivo: DESIGNAÇÃO PARA FUNÇÃO/PROJETO -; Un. Adm: (010405) E.E. GUSTAVO KULMANN; Em: 18/12/2020
 Substituído: (85800/2) MARCINO BENEDITO DE OLIVEIRA

CONTRATO/SEDUC/40805/2020 DE: 19/11/2020
 Processo N°: 1000003436546
 Contratado: (299878/1) JOSICLEIA LEITE OLIVEIRA, CPF: 710.135.041-00; Cargo/Função: (3506) CONTR. TEMP. FUNCAO PROF. HABILITADO; Ref: B-001; CH: 20H
 Hab.: LICENCIATURA PLENA EM QUÍMICA; Motivo: DEDICACAO EXCLUSIVA (COORDENADOR PEDAGOGICO) -; Un. Adm: (184152) E. E. JUAREZ RODRIGUES DOS ANJOS; Em: 18/12/2020
 Substituído: (82963/33) HANDERSON RODRIGO ALVES

CONTRATO/SEDUC/40806/2020 DE: 19/11/2020
 Processo N°: 1000003434850
 Contratado: (299882/1) MARCO ANDRE DE FREITAS HIPOLITO, CPF: 578.051.726-68; Cargo/Função: (3506) CONTR. TEMP. FUNCAO PROF. HABILITADO; Ref: B-001; CH: 20H
 Hab.: LICENCIATURA PLENA EM FILOSOFIA/HISTÓRIA; Motivo: DEDICACAO EXCLUSIVA (COORDENADOR PEDAGOGICO) -; Un. Adm: (016470) E.E. DOM BOSCO; Em: 18/12/2020
 Substituído: (140904/15) ROSIANE APARECIDA DIAS PEREIRA

CONTRATO/SEDUC/40807/2020 DE: 19/11/2020
 Processo N°: 1000003434712
 Contratado: (299883/1) FERNANDA BEDIN, CPF: 038.921.379-94; Cargo/Função: (3506) CONTR. TEMP. FUNCAO PROF. HABILITADO; Ref: B-001; CH: 10H
 Hab.: LICENCIATURA PLENA EM HISTÓRIA; Motivo: DEDICACAO EXCLUSIVA (COORDENADOR PEDAGOGICO) -; Un. Adm: (038563) E.E. JARDIM DAS FLORES; Em: 18/12/2020
 Substituído: (105479/13) CINTIA CAVALCANTE DE SOUZA

CONTRATO/SEDUC/40808/2020 DE: 19/11/2020
 Processo N°: 1000003437849
 Contratado: (299885/1) IZABEL OLIVEIRA ROSA RODRIGUES, CPF: 631.612.141-53; Cargo/Função: (3506) CONTR. TEMP. FUNCAO PROF. HABILITADO; Ref: B-001; CH: 20H
 Hab.: LICENCIATURA PLENA EM EDUCAÇÃO FÍSICA; Motivo: DEDICACAO EXCLUSIVA (COORDENADOR PEDAGOGICO) -; Un. Adm: (010863) E.E. LUCAS PACHECO DE

CAMARGO; Em: 18/12/2020
 Substituído: (288438/1) TATIANE DA SILVA PIRES FELIX

CONTRATO/SEDUC/40809/2020 DE: 19/11/2020
 Processo N°: 1000003435705
 Contratado: (299888/1) MARIA ELOISA MORAES DE SA, CPF: 033.813.831-59; Cargo/Função: (3506) CONTR. TEMP. FUNCAO PROF. HABILITADO; Ref: B-001; CH: 17H
 Hab.: LICENCIATURA PLENA EM FILOSOFIA; Motivo: DESIGNACAO PARA ORGAO CENTRAL -; Un. Adm: (184152) E. E. JUAREZ RODRIGUES DOS ANJOS; Em: 18/12/2020
 Substituído: (213478/1) FABIO MASSAKI SHIMIZU

CONTRATO/SEDUC/40810/2020 DE: 19/11/2020
 Processo N°: 1000003434604
 Contratado: (299889/1) PAULO CESAR DA SILVA, CPF: 919.665.311-68; Cargo/Função: (3506) CONTR. TEMP. FUNCAO PROF. HABILITADO; Ref: B-001; CH: 06H
 Hab.: LICENCIATURA PLENA EM EDUCAÇÃO FÍSICA; Motivo: CÉDENCIA PARA OUTRO ÓRGÃO OU PODER - SEM ONUS -; Un. Adm: (009423) E.E. BARAO DE MELGACO; Em: 18/12/2020
 Substituído: (26162/1) LUIZ BENEDITO PINTO FILHO

CONTRATO/SEDUC/40811/2020 DE: 19/11/2020
 Processo N°: 1000003455549
 Contratado: (299891/2) RICHARD ROCHA DIAS, CPF: 050.684.451-00; Cargo/Função: (3506) CONTR. TEMP. FUNCAO PROF. HABILITADO; Ref: B-001; CH: 02H
 Hab.: LICENCIATURA PLENA EM HISTÓRIA; Motivo: DEDICACAO EXCLUSIVA (DIRETOR) / PEB -; Un. Adm: (009482) E.E. PROF. HELIODORO CAPISTRANO DA SILVA; Em: 18/12/2020
 Substituído: (62000/4) EDINILSON LUIZ GONSALVES

CONTRATO/SEDUC/40812/2020 DE: 19/11/2020
 Processo N°: 1000003436221
 Contratado: (299892/1) SABRINA AGLAE SONAI, CPF: 031.922.121-01; Cargo/Função: (3506) CONTR. TEMP. FUNCAO PROF. HABILITADO; Ref: B-001; CH: 20H
 Hab.: LICENCIATURA PLENA EM LETRAS/PORTUGUES/INGLÊS; Motivo: DESIGNACAO PARA ORGAO CENTRAL -; Un. Adm: (010340) E.E. LICEU CUIABANO - MARIA DE ARRUDA MULLER; Em: 18/12/2020
 Substituído: (70597/4) CLEUBER CRISTIANO DE SOUSA

CONTRATO/SEDUC/40813/2020 DE: 19/11/2020
 Processo N°: 1000003434661
 Contratado: (299893/1) LOURENCA FERREIRA DA SILVA AZEVEDO, CPF: 346.740.631-91; Cargo/Função: (3506) CONTR. TEMP. FUNCAO PROF. HABILITADO; Ref: B-001; CH: 20H
 Hab.: LICENCIATURA PLENA EM PEDAGOGIA; Motivo: DEDICACAO EXCLUSIVA (COORDENADOR PEDAGOGICO) -; Un. Adm: (015350) E.E. SERRA AZUL; Em: 18/12/2020
 Substituído: (69220/32) FABIANE BONFIM SILVA

CONTRATO/SEDUC/40814/2020 DE: 19/11/2020
 Processo N°: 1000003439328
 Contratado: (299898/1) GISLAINE HENRIQUE DE OLIVEIRA, CPF: 007.758.652-22; Cargo/Função: (3506) CONTR. TEMP. FUNCAO PROF. HABILITADO; Ref: B-001; CH: 06H
 Hab.: LICENCIATURA PLENA EM HISTÓRIA; Motivo: DEDICACAO EXCLUSIVA (DIRETOR) -; Un. Adm: (192210) E.E. ARLETE MARIA CAPPELLARI; Em: 18/12/2020
 Substituído: (211702/6) GRAZIELI CRISTINA ROTT

CONTRATO/SEDUC/40815/2020 DE: 19/11/2020
 Processo N°: 1000003435912
 Contratado: (299903/1) TATIANE SUSSUKI GARBIM, CPF: 319.395.658-98; Cargo/Função: (3506) CONTR. TEMP. FUNCAO PROF. HABILITADO; Ref: B-001; CH: 14H
 Hab.: LICENCIATURA PLENA EM CIÊNCIAS SOCIAIS; Motivo: DEDICACAO EXCLUSIVA (COORDENADOR PEDAGOGICO) -; Un. Adm: (012050) E.E. IRENE GOMES DE CAMPOS; Em: 18/12/2020
 Substituído: (228794/8) LEANE RODRIGUES DE SOUZA ROSSINI

CONTRATO/SEDUC/40816/2020 DE: 19/11/2020
 Processo N°: 1000003440049
 Contratado: (299919/3) MATHEUS DE CARVALHO SILVA, CPF: 958.302.431-72; Cargo/Função: (3506) CONTR. TEMP. FUNCAO PROF. HABILITADO; Ref: B-001; CH: 02H
 Hab.: LICENCIATURA PLENA EM CIÊNCIAS BIOLÓGICAS; Motivo: READAPTACAO -; Un. Adm: (010928) E.E. JOSE SALMEN HANZE; Em: 18/12/2020
 Substituído: (50123/32) ADRIANA MARTINS EREDIA DA ROSA

CONTRATO/SEDUC/40817/2020 DE: 19/11/2020
 Processo N°: 1000003437892
 Contratado: (299948/2) SILVIO JOSE DE OLIVEIRA, CPF: 940.041.961-91; Cargo/Função: (3506) CONTR. TEMP. FUNCAO PROF. HABILITADO; Ref: B-001; CH: 13H
 Hab.: LICENCIATURA PLENA EM FILOSOFIA/HISTÓRIA; Motivo: DESIGNACAO PARA OUTRA UNIDADE (ASSESSORIA/CEFAPRO/OUTRAS) -; Un. Adm: (015458) E.E. VITORIA FURLANI DA RIVA; Em: 18/12/2020
 Substituído: (200494/6) ELIZANGELA ALVES SOUSA MARQUES

CONTRATO/SEDUC/40818/2020 DE: 19/11/2020
 Processo N°: 1000003440233
 Contratado: (299950/2) EMANOELLA DOS SANTOS COSTA, CPF: 015.689.443-22; Cargo/Função: (3506) CONTR. TEMP. FUNCAO PROF. HABILITADO; Ref: B-001; CH: 03H
 Hab.: LICENCIATURA PLENA EM LETRAS/PORTUGUES/LITERATURAS; Motivo: DEDICACAO EXCLUSIVA (COORDENADOR PEDAGOGICO) -; Un. Adm: (069205) E.E. PROF. GEORSON CARLOS DA SILVA; Em: 18/12/2020
 Substituído: (137548/50) HERCULES OLIVEIRA FARIAS NASCIMENTO

CONTRATO/SEDUC/40819/2020 DE: 19/11/2020
 Processo N°: 1000003440931
 Contratado: (299964/2) SANDRA DE ALMEIDA DA SILVA, CPF: 976.209.121-34; Cargo/Função: (3506) CONTR. TEMP. FUNCAO PROF. HABILITADO; Ref: B-001; CH: 06H
 Hab.: LICENCIATURA PLENA EM GEOGRAFIA; Motivo: DEDICACAO EXCLUSIVA (DIRETOR) -; Un. Adm: (158330) E.E. ANDRÉANTONIO MAGGI; Em: 18/12/2020
 Substituído: (128357/6) MARCOS ANTONIO WELTER

CONTRATO/SEDUC/40820/2020 DE: 19/11/2020
 Processo N°: 1000003441957
 Contratado: (299975/1) CLEYMARY FAGUNDES GOMES, CPF: 048.787.331-95; Cargo/

Função: (3506) CONTR. TEMP. FUNCAO PROF. HABILITADO;Ref:B-001;CH: 04H
 Hab.:LICENCIATURA PLENA EM QUIMICA;Motivo:DEDICACAO EXCLUSIVA (DIRETOR)
 -;Un. Adm:(148091) E.E. JARDIM UNIVERSITARIO;Em: 18/12/2020
 Substituído: (93138/13) ROSELI DEISE LOPES CORBALAN DE QUEIROZ

CONTRATO/SEDUC/40821/2020 DE: 19/11/2020
 Processo Nº: 1000003439897
 Contratado: (299976/1) DJOICE BERTIN FERREIRA,CPF: 060.856.131-21;Cargo/
 Função: (3506) CONTR. TEMP. FUNCAO PROF. HABILITADO;Ref:B-001;CH: 06H
 Hab.:LICENCIATURA PLENA EM GEOGRAFIA;Motivo:DEDICACAO EXCLUSIVA
 (COORDENADOR PEDAGOGICO) -;Un. Adm:(015610) E.E. LUDOVICO DA RIVA NETO;Em:
 18/12/2020
 Substituído: (288076/1) JUCINEI DA SILVA ARRUDA

CONTRATO/SEDUC/40822/2020 DE: 19/11/2020
 Processo Nº: 1000003438430
 Contratado: (299977/1) AQUILES DA SILVA LEMOS,CPF: 003.094.361-25;Cargo/
 Função: (3506) CONTR. TEMP. FUNCAO PROF. HABILITADO;Ref:B-001;CH: 05H
 Hab.:LICENCIATURA PLENA EM GEOGRAFIA;Motivo:DEDICACAO EXCLUSIVA
 (COORDENADOR PEDAGOGICO) -;Un. Adm:(060194) E.E. PROFª. MARIA DE LOURDES
 H.MORAES;Em: 18/12/2020
 Substituído: (229268/9) FABIO FERREIRA FERNANDES

CONTRATO/SEDUC/40823/2020 DE: 19/11/2020
 Processo Nº: 1000003434746
 Contratado: (299980/1) CRISTIANE ALVES DOS SANTOS,CPF:
 697.766.871-72;Cargo/Função: (3506) CONTR. TEMP. FUNCAO PROF.
 HABILITADO;Ref:B-001;CH: 20H
 Hab.:LICENCIATURA PLENA EM PEDAGOGIA;Motivo:DESIGNACAO PARA OUTRA UNIDADE
 (ASSESSORIA/CEFAPRO/OUTRAS) -;Un. Adm:(011290) E.E. JOSE ANGELO DOS
 SANTOS;Em: 18/12/2020
 Substituído: (29019/1) ANGELA MARIA VIVAN

CONTRATO/SEDUC/40824/2020 DE: 19/11/2020
 Processo Nº: 1000003439161
 Contratado: (299983/1) GABRIELA TAYRINE PEREIRA CAETANO,CPF:
 046.557.131-00;Cargo/Função: (3506) CONTR. TEMP. FUNCAO PROF.
 HABILITADO;Ref:B-001;CH: 03H
 Hab.:LICENCIATURA PLENA EM CIENCIAS BIOLÓGICAS;Motivo:DEDICACAO EXCLUSIVA
 (DIRETOR) -;Un. Adm:(011290) E.E. JOSE ANGELO DOS SANTOS;Em: 18/12/2020
 Substituído: (61829/57) CLEUZA ALVES DE OLIVEIRA

CONTRATO/SEDUC/40825/2020 DE: 19/11/2020
 Processo Nº: 1000003440831
 Contratado: (299985/1) LUCELY GOMES MONTALVAO,CPF: 037.747.821-05;Cargo/
 Função: (3506) CONTR. TEMP. FUNCAO PROF. HABILITADO;Ref:B-001;CH: 02H
 Hab.:LICENCIATURA PLENA EM CIENCIAS BIOLÓGICAS;Motivo:DEDICACAO EXCLUSIVA
 (COORDENADOR PEDAGOGICO) -;Un. Adm:(060194) E.E. PROFª. MARIA DE LOURDES
 H.MORAES;Em: 18/12/2020
 Substituído: (121005/31) IRENE PINHEIRO MONTALVAO SILVA

CONTRATO/SEDUC/40826/2020 DE: 19/11/2020
 Processo Nº: 1000003441587
 Contratado: (299986/1) SARA CINTIA FERREIRA DA SILVA,CPF:
 717.351.601-30;Cargo/Função: (3506) CONTR. TEMP. FUNCAO PROF.
 HABILITADO;Ref:B-001;CH: 01H
 Hab.:LICENCIATURA PLENA EM SOCIOLOGIA;Motivo:DEDICACAO EXCLUSIVA
 (COORDENADOR PEDAGOGICO) -;Un. Adm:(060194) E.E. PROFª. MARIA DE LOURDES
 H.MORAES;Em: 18/12/2020
 Substituído: (121005/31) IRENE PINHEIRO MONTALVAO SILVA

CONTRATO/SEDUC/40827/2020 DE: 19/11/2020
 Processo Nº: 1000003440313
 Contratado: (299987/1) WCLEVERSON BATISTA SILVA,CPF: 727.801.691-68;Cargo/
 Função: (3506) CONTR. TEMP. FUNCAO PROF. HABILITADO;Ref:B-001;CH: 02H
 Hab.:LICENCIATURA PLENA EM FILOSOFIA/HISTORIA;Motivo:DEDICACAO EXCLUSIVA
 (DIRETOR) -;Un. Adm:(011410) E.E. FRANCISCO DOURADO;Em: 18/12/2020
 Substituído: (116183/5) ISRAEL PARREIRA MENEZES

CONTRATO/SEDUC/40828/2020 DE: 19/11/2020
 Processo Nº: 1000003436145
 Contratado: (299990/1) ADRIENE DE MOURA BARBOZA,CPF: 035.745.071-00;Cargo/
 Função: (3506) CONTR. TEMP. FUNCAO PROF. HABILITADO;Ref:B-001;CH: 04H
 Hab.:LICENCIATURA PLENA EM QUIMICA;Motivo:DEDICACAO EXCLUSIVA (COORDENADOR
 PEDAGOGICO) / PEB -;Un. Adm:(009547) E.E. PASCOAL RAMOS;Em: 18/12/2020
 Substituído: (121088/11) JOAO AUGUSTO VALENTIM

CONTRATO/SEDUC/40829/2020 DE: 19/11/2020
 Processo Nº: 1000003436869
 Contratado: (299991/1) ANA LUCIA DA SILVA,CPF: 030.983.531-39;Cargo/
 Função: (3506) CONTR. TEMP. FUNCAO PROF. HABILITADO;Ref:B-001;CH: 20H
 Hab.:LICENCIATURA PLENA EM CIENCIAS BIOLÓGICAS;Motivo:DESIGNACAO PARA
 ORGAO CENTRAL -;Un. Adm:(010340) E.E. LICEU CUIABANO - MARIA DE ARRUDA
 MULLER;Em: 18/12/2020
 Substituído: (71193/8) CELIA MARGARIDA DE CAMPOS LEITE

CONTRATO/SEDUC/40830/2020 DE: 19/11/2020
 Processo Nº: 1000003435545
 Contratado: (299992/1) ANA SOPHIA HAAGSMA SIMM,CPF: 040.435.301-02;Cargo/
 Função: (3506) CONTR. TEMP. FUNCAO PROF. HABILITADO;Ref:B-001;CH: 20H
 Hab.:LICENCIATURA PLENA EM CIENCIAS BIOLÓGICAS;Motivo:DESIGNACAO PARA
 OUTRA UNIDADE (ASSESSORIA/CEFAPRO/OUTRAS) -;Un. Adm:(009717) E.E. DR.
 ESTEVAO ALVES CORREA;Em: 18/12/2020
 Substituído: (126018/11) ALESSANDRO RODRIGUES DA SILVA

CONTRATO/SEDUC/40831/2020 DE: 19/11/2020
 Processo Nº: 1000003434893
 Contratado: (299994/1) ARIANE ARRUDA DE MORAIS,CPF: 022.340.061-04;Cargo/
 Função: (3506) CONTR. TEMP. FUNCAO PROF. HABILITADO;Ref:B-001;CH: 21H
 Hab.:LICENCIATURA PLENA EM HISTÓRIA;Motivo:DESIGNACAO PARA ORGAO CENTRAL
 -;Un. Adm:(094439) E.E. DIVA HUGUENEY DE SIQUEIRA BASTOS;Em: 18/12/2020
 Substituído: (53338/9) EDEVAMILTON DE LIMA OLIVEIRA

CONTRATO/SEDUC/40832/2020 DE: 19/11/2020
 Processo Nº: 1000003436518
 Contratado: (299995/1) ARIANE BASTOS LARA PINTO,CPF: 029.439.941-03;Cargo/

Função: (3506) CONTR. TEMP. FUNCAO PROF. HABILITADO;Ref:B-001;CH: 20H
 Hab.:LICENCIATURA PLENA EM GEOGRAFIA;Motivo:DESIGNACAO PARA ORGAO CENTRAL
 -;Un. Adm:(009717) E.E. DR. ESTEVAO ALVES CORREA;Em: 18/12/2020
 Substituído: (61875/6) SEBASTIAO FERREIRA DE SOUZA

CONTRATO/SEDUC/40833/2020 DE: 19/11/2020
 Processo Nº: 1000003432859
 Contratado: (299997/1) DANIEL SLEDER,CPF: 023.474.801-03;Cargo/Função:
 (3506) CONTR. TEMP. FUNCAO PROF. HABILITADO;Ref:B-001;CH: 20H
 Hab.:LICENCIATURA PLENA EM HISTÓRIA;Motivo:DESIGNACAO PARA ORGAO CENTRAL
 -;Un. Adm:(049859) E.E. PROFªELIANE DIGIGOV SANTANA;Em: 18/12/2020
 Substituído: (84261/1) JULIO PEREIRA DE MOURA

CONTRATO/SEDUC/40834/2020 DE: 19/11/2020
 Processo Nº: 1000003440476
 Contratado: (300021/1) FERNANDO HENRIQUE BARBOSA DA SILVA,CPF:
 010.805.921-99;Cargo/Função: (3506) CONTR. TEMP. FUNCAO PROF.
 HABILITADO;Ref:B-001;CH: 12H
 Hab.:LICENCIATURA PLENA EM BIOLOGIA;Motivo:DEDICACAO EXCLUSIVA
 (COORDENADOR PEDAGOGICO) -;Un. Adm:(009482) E.E. PROF. HELIODORO
 CAPISTRANO DA SILVA;Em: 18/12/2020
 Substituído: (98034/24) ELIZANGELA FERREIRA SILVA

CONTRATO/SEDUC/40835/2020 DE: 19/11/2020
 Processo Nº: 1000003433476
 Contratado: (300023/1) GRACIELE FABIANE DE ARRUDA COSTA,CPF:
 010.277.201-02;Cargo/Função: (3506) CONTR. TEMP. FUNCAO PROF.
 HABILITADO;Ref:B-001;CH: 05H
 Hab.:LICENCIATURA PLENA EM FILOSOFIA;Motivo:DESIGNACAO PARA ORGAO CENTRAL
 -;Un. Adm:(009946) E.E. PASCHOAL MOREIRA CABRAL;Em: 18/12/2020
 Substituído: (200410/2) MARIA LECY DAVID DE OLIVEIRA

CONTRATO/SEDUC/40836/2020 DE: 19/11/2020
 Processo Nº: 1000003436320
 Contratado: (300024/1) IONE APARECIDA DA SILVA,CPF: 087.014.378-60;Cargo/
 Função: (3506) CONTR. TEMP. FUNCAO PROF. HABILITADO;Ref:B-001;CH: 20H
 Hab.:LICENCIATURA PLENA EM PEDAGOGIA;Motivo:DESIGNACAO PARA ORGAO CENTRAL
 -;Un. Adm:(021628) E.E. RODOLFO AUGUSTO T. CURVO;Em: 18/12/2020
 Substituído: (78629/1) ANA MARIA TESSELE DUTRA

CONTRATO/SEDUC/40837/2020 DE: 19/11/2020
 Processo Nº: 1000003435203
 Contratado: (300027/1) SEBASTIANA MIRAMAR MARCIANA ALVES,CPF:
 241.064.531-34;Cargo/Função: (3506) CONTR. TEMP. FUNCAO PROF.
 HABILITADO;Ref:B-001;CH: 20H
 Hab.:LICENCIATURA PLENA EM CIENCIAS SOCIAIS;Motivo:DEDICACAO EXCLUSIVA
 (COORDENADOR PEDAGOGICO) -;Un. Adm:(049859) E.E. PROFªELIANE DIGIGOV
 SANTANA;Em: 18/12/2020
 Substituído: (235714/1) ELAINE FERNANDES PEREIRA

CONTRATO/SEDUC/40838/2020 DE: 19/11/2020
 Processo Nº: 1000003440847
 Contratado: (300032/1) GABRIELLY GOMES ARAUJO,CPF: 039.836.261-06;Cargo/
 Função: (3506) CONTR. TEMP. FUNCAO PROF. HABILITADO;Ref:B-001;CH: 02H
 Hab.:LICENCIATURA PLENA EM FISICA;Motivo:DEDICACAO EXCLUSIVA (COORDENADOR
 PEDAGOGICO) -;Un. Adm:(060194) E.E. PROFª. MARIA DE LOURDES H.MORAES;Em:
 18/12/2020
 Substituído: (121005/31) IRENE PINHEIRO MONTALVAO SILVA

CONTRATO/SEDUC/40839/2020 DE: 19/11/2020
 Processo Nº: 1000003436299
 Contratado: (300033/1) MARIA CRISTINA FUZARI BEZERRA,CPF:
 667.843.361-00;Cargo/Função: (3506) CONTR. TEMP. FUNCAO PROF.
 HABILITADO;Ref:B-001;CH: 04H
 Hab.:LICENCIATURA PLENA EM BIOLOGIA;Motivo:DESIGNACAO PARA ORGAO CENTRAL
 -;Un. Adm:(011940) E.E. JOSE LEITE DE MORAES;Em: 18/12/2020
 Substituído: (226336/1) MIRIAN TIEKO LUZ DE OLIVEIRA HIRAE

CONTRATO/SEDUC/40840/2020 DE: 19/11/2020
 Processo Nº: 1000003438374
 Contratado: (300039/1) MARIA ALICE REZENDE,CPF: 769.058.619-87;Cargo/
 Função: (3506) CONTR. TEMP. FUNCAO PROF. HABILITADO;Ref:B-001;CH: 20H
 Hab.:LICENCIATURA PLENA EM ARTES VISUAIS;Motivo:DEDICACAO EXCLUSIVA (COORDENADOR
 OU PODER - SEM ONUS -;Un. Adm:(013242) E.E. NILZA DE OLIVEIRA PIPINO;Em:
 18/12/2020
 Substituído: (85249/1) ROSANGELA MIRANDA MORIMOTO GUEDES

CONTRATO/SEDUC/40841/2020 DE: 19/11/2020
 Processo Nº: 1000003439835
 Contratado: (300040/1) ISMENIA AGNES SOUSA SARAIVA,CPF:
 070.337.681-09;Cargo/Função: (3506) CONTR. TEMP. FUNCAO PROF.
 HABILITADO;Ref:B-001;CH: 20H
 Hab.:LICENCIATURA PLENA EM LETRAS/PORTUGUES;Motivo:READAPTACAO -;Un.
 Adm:(154024) E.E. PROF. ELMAR JUSTEN;Em: 18/12/2020
 Substituído: (44581/11) MARLI TEREZINHA DE AMORIM CONTREIRAS

CONTRATO/SEDUC/40842/2020 DE: 19/11/2020
 Processo Nº: 1000003433568
 Contratado: (300042/1) SALETE CATARINA SANTOS E SILVA,CPF:
 523.214.601-72;Cargo/Função: (3506) CONTR. TEMP. FUNCAO PROF.
 HABILITADO;Ref:B-001;CH: 20H
 Hab.:LICENCIATURA PLENA EM BIOLOGIA;Motivo:DEDICACAO EXCLUSIVA (DIRETOR)
 -;Un. Adm:(013498) E.E. 12 DE ABRIL;Em: 18/12/2020
 Substituído: (121356/18) KARINE ANDREZA PEREIRA BEE

CONTRATO/SEDUC/40843/2020 DE: 19/11/2020
 Processo Nº: 1000003437716
 Contratado: (300055/2) DEBORA MENDONCA DA SILVA,CPF: 064.630.096-28;Cargo/
 Função: (3506) CONTR. TEMP. FUNCAO PROF. HABILITADO;Ref:B-001;CH: 14H
 Hab.:LICENCIATURA PLENA EM HISTÓRIA;Motivo:DEDICACAO EXCLUSIVA
 (COORDENADOR PEDAGOGICO) -;Un. Adm:(015059) E.E. Cel. JOAO N. DE M.
 MALLET;Em: 18/12/2020
 Substituído: (60814/4) SOLANGE MARIA DOS SANTOS

CONTRATO/SEDUC/40844/2020 DE: 19/11/2020
 Processo Nº: 1000003435478

Contratado: (300058/1) BRENDA CAROLINE REZENDE LIMA, CPF: 054.704.751-74; Cargo/Função: (3506) CONTR.TEMP.FUNCAO PROF.
 HABILITADO; Ref: B-001; CH: 20H
 Hab.: LICENCIATURA PLENA EM PEDAGOGIA; Motivo: DEDICACAO EXCLUSIVA (DIRETOR) -; Un. Adm: (011576) E.E. DINIZ ALVES DE TOLEDO; Em: 18/12/2020
 Substituído: (74549/31) ELAINE MENDONCA DA SILVA

CONTRATO/SEDUC/40845/2020 DE: 19/11/2020
 Processo N°: 1000003432703
 Contratado: (300059/1) CLAUDETE RODRIGUES DOS SANTOS TEALDO, CPF: 943.011.661-49; Cargo/Função: (3506) CONTR.TEMP.FUNCAO PROF.
 HABILITADO; Ref: B-001; CH: 20H
 Hab.: LICENCIATURA PLENA EM PEDAGOGIA; Motivo: DEDICACAO EXCLUSIVA (COORDENADOR PEDAGOGICO) -; Un. Adm: (016454) E.E. LUCIENE CARDOSO DE OLIVEIRA; Em: 18/12/2020
 Substituído: (288090/1) NATHALIA MARQUES DA CONCEICAO

CONTRATO/SEDUC/40846/2020 DE: 19/11/2020
 Processo N°: 1000003439783
 Contratado: (300061/1) NEIMAR GOMES FERREIRA, CPF: 773.714.451-04; Cargo/Função: (3506) CONTR.TEMP.FUNCAO PROF. HABILITADO; Ref: B-001; CH: 05H
 Hab.: LICENCIATURA PLENA EM SOCIOLOGIA; Motivo: DEDICACAO EXCLUSIVA (DIRETOR) -; Un. Adm: (049549) E.E. SAO MIGUEL; Em: 18/12/2020
 Substituído: (140633/1) GENILSON DE OLIVEIRA SANTOS

CONTRATO/SEDUC/40847/2020 DE: 19/11/2020
 Processo N°: 1000003438572
 Contratado: (300063/1) DANYELLE ALEXANDRA DE ALMEIDA PEREIRA, CPF: 022.376.902-94; Cargo/Função: (3506) CONTR.TEMP.FUNCAO PROF. HABILITADO; Ref: B-001; CH: 18H
 Hab.: LICENCIATURA PLENA EM ARTES VISUAIS; Motivo: READAPTACAO -; Un. Adm: (011045) E.E. PROFª. ELIZABETH DE FREITAS MAGALHAES; Em: 18/12/2020
 Substituído: (140599/1) CILENE CRISTINA PUZZI

CONTRATO/SEDUC/40848/2020 DE: 19/11/2020
 Processo N°: 1000003436745
 Contratado: (300070/1) JUSSARA MARIA PETTENON DALLEMOLE, CPF: 964.564.420-87; Cargo/Função: (3506) CONTR.TEMP.FUNCAO PROF. HABILITADO; Ref: B-001; CH: 20H
 Hab.: LICENCIATURA PLENA EM LETRAS/PORTUGUES/ESPANHOL/LITERARIAS; Motivo: DEDICACAO EXCLUSIVA (COORDENADOR PEDAGOGICO) -; Un. Adm: (010340) E.E. LICEU CUIABANO - MARIA DE ARRUDA MULLER; Em: 18/12/2020
 Substituído: (121890/6) DANIELLE DE PADUA

CONTRATO/SEDUC/40849/2020 DE: 19/11/2020
 Processo N°: 1000003436983
 Contratado: (300071/1) LUANNY PRISCILA MAGALHAES PEREIRA, CPF: 046.505.501-06; Cargo/Função: (3506) CONTR.TEMP.FUNCAO PROF. HABILITADO; Ref: B-001; CH: 08H
 Hab.: LICENCIATURA PLENA EM BIOLOGIA; Motivo: DESIGNACAO PARA ORGAO CENTRAL -; Un. Adm: (049832) E.E. SALIM FELICIO; Em: 18/12/2020
 Substituído: (85337/1) GISELE MARQUES MATEUS

CONTRATO/SEDUC/40850/2020 DE: 19/11/2020
 Processo N°: 1000003440587
 Contratado: (300073/1) PAULA VALERIA DE CARVALHO BRITO, CPF: 036.036.786-05; Cargo/Função: (3506) CONTR.TEMP.FUNCAO PROF. HABILITADO; Ref: B-001; CH: 14H
 Hab.: LICENCIATURA PLENA EM FISICA; Motivo: DESIGNACAO PARA ORGAO CENTRAL -; Un. Adm: (010456) E.E. FILOGONIO CORREA; Em: 18/12/2020
 Substituído: (86958/1) SEBASTIAO SOARES DA SILVA

CONTRATO/SEDUC/40851/2020 DE: 19/11/2020
 Processo N°: 1000003436364
 Contratado: (300079/1) ANDRESSA PIRES MARASSI, CPF: 061.138.481-75; Cargo/Função: (3506) CONTR.TEMP.FUNCAO PROF. HABILITADO; Ref: B-001; CH: 15H
 Hab.: LICENCIATURA PLENA EM MATEMATICA; Motivo: DEDICACAO EXCLUSIVA (COORDENADOR PEDAGOGICO) -; Un. Adm: (014591) E.E. ANTONIO FRANCISCO LISBOA; Em: 18/12/2020
 Substituído: (210807/9) ROSANA APARECIDA CAIRE DA SILVA

CONTRATO/SEDUC/40852/2020 DE: 19/11/2020
 Processo N°: 1000003434874
 Contratado: (300080/1) EDUARDO COSTA REVERTE, CPF: 039.609.591-76; Cargo/Função: (3506) CONTR.TEMP.FUNCAO PROF. HABILITADO; Ref: B-001; CH: 21H
 Hab.: LICENCIATURA PLENA EM CIENCIAS BIOLOGICAS; Motivo: DEDICACAO EXCLUSIVA (COORDENADOR PEDAGOGICO) -; Un. Adm: (014648) E.E. 21 DE ABRIL; Em: 18/12/2020
 Substituído: (225763/22) FREDERICO MAZIERI DE MORAES

CONTRATO/SEDUC/40853/2020 DE: 19/11/2020
 Processo N°: 1000003438917
 Contratado: (300082/1) ADEVANIA PEREIRA BATISTA, CPF: 950.314.051-04; Cargo/Função: (3506) CONTR.TEMP.FUNCAO PROF. HABILITADO; Ref: B-001; CH: 03H
 Hab.: LICENCIATURA PLENA EM GEOGRAFIA; Motivo: READAPTACAO -; Un. Adm: (014982) E.E. JOAO MATHEUS BARBOSA; Em: 18/12/2020
 Substituído: (63717/5) ROSELHA BORGES DE PAULA

CONTRATO/SEDUC/40854/2020 DE: 19/11/2020
 Processo N°: 1000003450461
 Contratado: (300135/2) MARCUS VINICIUS ARAUJO HANEIKO, CPF: 630.580.571-72; Cargo/Função: (3506) CONTR.TEMP.FUNCAO PROF. HABILITADO; Ref: B-001; CH: 12H
 Hab.: LICENCIATURA PLENA EM EDUCACAO FISICA; Motivo: DEDICACAO EXCLUSIVA (COORDENADOR PEDAGOGICO) -; Un. Adm: (012300) E.E. MIGUEL BARACAT; Em: 18/12/2020
 Substituído: (237976/18) MARCO AURELIO BORGES RODRIGUES MARIANO

CONTRATO/SEDUC/40855/2020 DE: 19/11/2020
 Processo N°: 1000003437560
 Contratado: (300156/1) CAMILLA LUCHNER RODRIGUES, CPF: 020.608.241-09; Cargo/Função: (3506) CONTR.TEMP.FUNCAO PROF. HABILITADO; Ref: B-001; CH: 02H
 Hab.: LICENCIATURA PLENA EM CIENCIAS BIOLOGICAS; Motivo: DEDICACAO EXCLUSIVA (COORDENADOR PEDAGOGICO) -; Un. Adm: (011363) E.E. NORBERTO SCHWANTES; Em: 18/12/2020

Substituído: (93826/32) SILMIRA ALVES SANTANA SILVA
 CONTRATO/SEDUC/40856/2020 DE: 19/11/2020
 Processo N°: 1000003437894
 Contratado: (300157/1) CLAUDIANE ALVES DE CARVALHO, CPF: 003.614.641-26; Cargo/Função: (3506) CONTR.TEMP.FUNCAO PROF. HABILITADO; Ref: B-001; CH: 06H
 Hab.: LICENCIATURA PLENA EM CIENCIAS BIOLOGICAS; Motivo: DEDICACAO EXCLUSIVA (DIRETOR) -; Un. Adm: (012181) E.E. UBALDO MONTEIRO DA SILVA; Em: 18/12/2020
 Substituído: (234514/1) FABRICIO EDUARDO FERNANDES

CONTRATO/SEDUC/40857/2020 DE: 19/11/2020
 Processo N°: 1000003453674
 Contratado: (300498/3) JOAO PAULO DE LIMA NETO, CPF: 149.368.258-08; Cargo/Função: (3506) CONTR.TEMP.FUNCAO PROF. HABILITADO; Ref: B-001; CH: 04H
 Hab.: LICENCIATURA PLENA EM MATEMATICA; Motivo: DEDICACAO EXCLUSIVA (COORDENADOR PEDAGOGICO) -; Un. Adm: (009474) E.E. SOUZA BANDEIRA; Em: 18/12/2020
 Substituído: (117481/15) CIBELE MARCIA POMPEO DE CAMPOS

CONTRATO/SEDUC/40858/2020 DE: 19/11/2020
 Processo N°: 1000003453715
 Contratado: (300498/4) JOAO PAULO DE LIMA NETO, CPF: 149.368.258-08; Cargo/Função: (3506) CONTR.TEMP.FUNCAO PROF. HABILITADO; Ref: B-001; CH: 08H
 Hab.: LICENCIATURA PLENA EM MATEMATICA; Motivo: DEDICACAO EXCLUSIVA (DIRETOR) / PEB -; Un. Adm: (009849) E.E. RAIMUNDO PINHEIRO DA SILVA; Em: 18/12/2020
 Substituído: (33731/1) ELIAS MARTINS

CONTRATO/SEDUC/40859/2020 DE: 19/11/2020
 Processo N°: 1000003455304
 Contratado: (300502/1) ALINE MUNIZ RODRIGUES, CPF: 129.312.747-71; Cargo/Função: (3506) CONTR.TEMP.FUNCAO PROF. HABILITADO; Ref: B-001; CH: 20H
 Hab.: LICENCIATURA PLENA EM GEOGRAFIA; Motivo: DEDICACAO EXCLUSIVA (DIRETOR) -; Un. Adm: (015474) E.E. PROFª. MARINES FATIMA DE SA TEIXEIRA; Em: 18/12/2020
 Substituído: (210057/19) AURELIANO TEIXEIRA DA SILVA

CONTRATO/SEDUC/40860/2020 DE: 19/11/2020
 Processo N°: 1000003451245
 Contratado: (300503/1) VINICIUS DIAS BARRETO, CPF: 061.565.881-40; Cargo/Função: (3506) CONTR.TEMP.FUNCAO PROF. HABILITADO; Ref: B-001; CH: 02H
 Hab.: LICENCIATURA PLENA EM EDUCACAO FISICA; Motivo: DEDICACAO EXCLUSIVA (COORDENADOR PEDAGOGICO) -; Un. Adm: (011274) E.E. PROFª. MARIA NAZARETH M. NOLETO; Em: 18/12/2020
 Substituído: (85612/2) ELIANE APARECIDA DA COSTA SOARES

CONTRATO/SEDUC/40861/2020 DE: 19/11/2020
 Processo N°: 1000003454143
 Contratado: (300507/1) MARIA VANISE BARBOSA, CPF: 011.642.371-44; Cargo/Função: (3506) CONTR.TEMP.FUNCAO PROF. HABILITADO; Ref: B-001; CH: 20H
 Hab.: LICENCIATURA PLENA EM PEDAGOGIA; Motivo: LICENCA GESTANTE (SERVIDORA EFETIVA) -; Un. Adm: (011703) E.E. PROF. DEMETRIO COSTA PEREIRA; Em: 18/12/2020
 Substituído: (135861/4) ROSANE PENHA MENDES

CONTRATO/SEDUC/40862/2020 DE: 19/11/2020
 Processo N°: 1000003453418
 Contratado: (300512/1) JULIANE SALDANHA DA SILVA, CPF: 035.367.361-73; Cargo/Função: (3506) CONTR.TEMP.FUNCAO PROF. HABILITADO; Ref: B-001; CH: 06H
 Hab.: LICENCIATURA PLENA EM CIENCIAS BIOLOGICAS; Motivo: DEDICACAO EXCLUSIVA (DIRETOR) -; Un. Adm: (009393) E.E. JOAO BRIENE DE CAMARGO; Em: 18/12/2020
 Substituído: (253504/1) PEDRO AQUILINO CRISPIM DE OLIVEIRA

CONTRATO/SEDUC/40863/2020 DE: 19/11/2020
 Processo N°: 1000003453349
 Contratado: (300520/1) LUCIENE RAMALHO DOS SANTOS DE LIMA, CPF: 011.076.971-66; Cargo/Função: (3506) CONTR.TEMP.FUNCAO PROF. HABILITADO; Ref: B-001; CH: 16H
 Hab.: LICENCIATURA PLENA EM GEOGRAFIA; Motivo: DESIGNACAO PARA OUTRA UNIDADE (ASSESSORIA/CEFAPRO/OUTRAS) -; Un. Adm: (049964) E.E. FRANCISCO SALDANHA NETO; Em: 18/12/2020
 Substituído: (68341/18) ANTONIO RICARDO MOTA VIEIRA

CONTRATO/SEDUC/40864/2020 DE: 19/11/2020
 Processo N°: 1000003453399
 Contratado: (300522/1) DANIEL SEBA, CPF: 056.343.351-59; Cargo/Função: (3506) CONTR.TEMP.FUNCAO PROF. HABILITADO; Ref: B-001; CH: 15H
 Hab.: LICENCIATURA PLENA EM HISTORIA; Motivo: LICENÇA PARA QUALIFICAÇÃO PROFISSIONAL -; Un. Adm: (011940) E.E. JOSE LEITE DE MORAES; Em: 18/12/2020
 Substituído: (130537/7) JEFFERSON JORGE SIQUEIRA PRESTES

CONTRATO/SEDUC/40865/2020 DE: 19/11/2020
 Processo N°: 1000003454185
 Contratado: (300523/1) MICHELLE PATRICIA DE LIMA SAMPAIO, CPF: 015.176.081-04; Cargo/Função: (3506) CONTR.TEMP.FUNCAO PROF. HABILITADO; Ref: B-001; CH: 08H
 Hab.: LICENCIATURA PLENA EM QUIMICA; Motivo: DEDICACAO EXCLUSIVA (COORDENADOR PEDAGOGICO) -; Un. Adm: (040452) E.E. GOV. JULIO STRUBING MULLER; Em: 18/12/2020
 Substituído: (86533/64) SALMA VILMA DE SOUZA

CONTRATO/SEDUC/40866/2020 DE: 19/11/2020
 Processo N°: 1000003453198
 Contratado: (300524/1) DILCINEIA MENDES DE CAMPOS, CPF: 688.661.942-04; Cargo/Função: (3506) CONTR.TEMP.FUNCAO PROF. HABILITADO; Ref: B-001; CH: 02H
 Hab.: LICENCIATURA PLENA EM BIOLOGIA; Motivo: READAPTACAO -; Un. Adm: (013951) E.E. SENADOR FILINTO MULLER; Em: 18/12/2020
 Substituído: (49930/10) ELMA DE OLIVEIRA

CONTRATO/SEDUC/40867/2020 DE: 19/11/2020
 Processo N°: 1000003454736
 Contratado: (300573/1) DOUGLAS POVOAS DE OLIVEIRA, CPF: 016.117.731-05; Cargo/Função: (3506) CONTR.TEMP.FUNCAO PROF. HABILITADO; Ref: B-001; CH: 06H



Hab.:LICENCIATURA PLENA EM MATEMATICA;Motivo:DESIGNACAO PARA ORGAO CENTRAL -;Un. Adm:(009393) E.E. JOAO BRIENE DE CAMARGO;Em: 18/12/2020
Substituído: (85964/4) CARMEM AMELIA RAFAELI

CONTRATO/SEDUC/40868/2020 DE: 19/11/2020
Processo Nº: 1000003454539
Contratado: (300583/1) WELINGTON FERNANDES DE LIMA,CPF: 536.733.101-78;Cargo/Função: (3506) CONTR.TEMP.FUNCAO PROF. HABILITADO;Ref:B-001;CH: 01H
Hab.:LICENCIATURA PLENA EM FILOSOFIA;Motivo:DEDICACAO EXCLUSIVA (COORDENADOR PEDAGOGICO) -;Un. Adm:(060194) E.E. PROFª. MARIA DE LOURDES H.MORAES;Em: 18/12/2020
Substituído: (121005/31) IRENE PINHEIRO MONTALVAO SILVA

CONTRATO/SEDUC/40869/2020 DE: 19/11/2020
Processo Nº: 1000003456485
Contratado: (300584/1) CLEITON CAIQUE FERREIRA,CPF: 052.838.431-73;Cargo/Função: (3506) CONTR.TEMP.FUNCAO PROF. HABILITADO;Ref:B-001;CH: 20H
Hab.:LICENCIATURA PLENA EM FISICA;Motivo:DESIGNACAO PARA OUTRA UNIDADE (ASSESSORIA/CEFAPRO/OUTRAS) -;Un. Adm:(011657) E.E. SAO LUIZ;Em: 18/12/2020
Substituído: (46829/12) VALTEIR ARAUJO PEREIRA

CONTRATO/SEDUC/40870/2020 DE: 19/11/2020
Processo Nº: 1000003455410
Contratado: (300586/1) CAYLLA ROANNE PEREIRA MARIANO,CPF: 418.421.958-67;Cargo/Função: (3506) CONTR.TEMP.FUNCAO PROF. HABILITADO;Ref:B-001;CH: 20H
Hab.:LICENCIATURA PLENA EM BIOLOGIA;Motivo:LICENÇA PARA QUALIFICAÇÃO PROFISSIONAL -;Un. Adm:(009520) E.E. ANDRE AVELINO RIBEIRO;Em: 18/12/2020
Substituído: (126925/3) ENEIDA APARECIDA JEZUR KATO

CONTRATO/SEDUC/40871/2020 DE: 19/11/2020
Processo Nº: 1000003456690
Contratado: (300587/1) GABRIELA REGINA DE SOUZA COSTA,CPF: 043.914.531-77;Cargo/Função: (3506) CONTR.TEMP.FUNCAO PROF. HABILITADO;Ref:B-001;CH: 16H
Hab.:LICENCIATURA PLENA EM CIENCIAS BIOLOGICAS;Motivo:DESIGNACAO PARA ORGAO CENTRAL -;Un. Adm:(124060) E.E. PROFªMARIA HERMINIA ALVES;Em: 18/12/2020
Substituído: (213747/1) ANDREIA DA SILVA PEREIRA FRANCESCHETTO

CONTRATO/SEDUC/40872/2020 DE: 19/11/2020
Processo Nº: 1000003455591
Contratado: (300589/1) ROSIANE DA SILVA RAMOS,CPF: 062.461.931-10;Cargo/Função: (3506) CONTR.TEMP.FUNCAO PROF. HABILITADO;Ref:B-001;CH: 20H
Hab.:LICENCIATURA PLENA EM MATEMATICA;Motivo:DEDICACAO EXCLUSIVA (COORDENADOR PEDAGOGICO) -;Un. Adm:(009474) E.E. SOUZA BANDEIRA;Em: 18/12/2020
Substituído: (116478/2) SILVANA YOKO TATEIRA

CONTRATO/SEDUC/40873/2020 DE: 19/11/2020
Processo Nº: 1000003455911
Contratado: (300591/2) INGRID LUZIA FERREIRA DE SOUZA,CPF: 048.468.071-42;Cargo/Função: (3506) CONTR.TEMP.FUNCAO PROF. HABILITADO;Ref:B-001;CH: 07H
Hab.:LICENCIATURA PLENA EM EDUCACAO FISICA;Motivo:DEDICACAO EXCLUSIVA (DIRETOR) / PEB -;Un. Adm:(010880) E.E. DANIEL MARTINS MOURA;Em: 18/12/2020
Substituído: (227395/2) ALEX FRISSELLI DE OLIVEIRA MOTTA

CONTRATO/SEDUC/40874/2020 DE: 19/11/2020
Processo Nº: 1000003450529
Contratado: (300656/1) DENISE DA COSTA GOMES,CPF: 010.472.172-36;Cargo/Função: (3506) CONTR.TEMP.FUNCAO PROF. HABILITADO;Ref:B-001;CH: 20H
Hab.:LICENCIATURA PLENA EM MATEMATICA;Motivo:LICENÇA PARA QUALIFICAÇÃO PROFISSIONAL -;Un. Adm:(049859) E.E. PROFªELIANE DIGIGOV SANTANA;Em: 18/12/2020
Substituído: (85742/1) GRESIELA RAMOS DE CARVALHO SOUZA

CONTRATO/SEDUC/40875/2020 DE: 19/11/2020
Processo Nº: 1000003455412
Contratado: (300658/1) FELIX SEBASTIAO DE ALMEIDA,CPF: 420.249.601-97;Cargo/Função: (3506) CONTR.TEMP.FUNCAO PROF. HABILITADO;Ref:B-001;CH: 20H
Hab.:LICENCIATURA PLENA EM FILOSOFIA;Motivo:DESIGNACAO PARA ORGAO CENTRAL -;Un. Adm:(009547) E.E. PASCOAL RAMOS;Em: 18/12/2020
Substituído: (200410/1) MARIA LECY DAVID DE OLIVEIRA

CONTRATO/SEDUC/40876/2020 DE: 19/11/2020
Processo Nº: 1000003455442
Contratado: (300659/1) PATRICIA LOREIRO DA CONCEICAO,CPF: 049.674.261-23;Cargo/Função: (3506) CONTR.TEMP.FUNCAO PROF. HABILITADO;Ref:B-001;CH: 21H
Hab.:LICENCIATURA PLENA EM QUIMICA;Motivo:LICENÇA PARA QUALIFICAÇÃO PROFISSIONAL -;Un. Adm:(009520) E.E. ANDRE AVELINO RIBEIRO;Em: 18/12/2020
Substituído: (84930/1) MARIA PAULA PAULINO RAMOS PINTO DE CASTRO

CONTRATO/SEDUC/40877/2020 DE: 19/11/2020
Processo Nº: 1000003455820
Contratado: (300669/1) ADAYS BARRETO PEREIRA,CPF: 020.443.441-65;Cargo/Função: (3506) CONTR.TEMP.FUNCAO PROF. HABILITADO;Ref:B-001;CH: 10H
Hab.:LICENCIATURA PLENA EM FISICA;Motivo:DESIGNACAO PARA OUTRA UNIDADE (ASSESSORIA/CEFAPRO/OUTRAS) -;Un. Adm:(011746) CEJA PROF. MILTON MARQUES CURVO;Em: 18/12/2020
Substituído: (65728/6) CICERO ELIVALDO GONCALVES

CONTRATO/SEDUC/40878/2020 DE: 19/11/2020
Processo Nº: 1000003454362
Contratado: (300670/1) ERIKA FATIMA DE ARRUDA,CPF: 005.995.871-56;Cargo/Função: (3506) CONTR.TEMP.FUNCAO PROF. HABILITADO;Ref:B-001;CH: 20H
Hab.:LICENCIATURA PLENA EM PEDAGOGIA;Motivo:DESIGNACAO PARA OUTRA UNIDADE (ASSESSORIA/CEFAPRO/OUTRAS) -;Un. Adm:(061298) E.E. PROF. NATALINO FERREIRA MENDES;Em: 18/12/2020
Substituído: (39982/8) ROSELI FERREIRA LIMA

CONTRATO/SEDUC/40879/2020 DE: 19/11/2020
Processo Nº: 1000003458169
Contratado: (300673/1) REBECA SILVA DE ARAUJO,CPF: 809.579.512-72;Cargo/Função: (3506) CONTR.TEMP.FUNCAO PROF. HABILITADO;Ref:B-001;CH: 20H
Hab.:LICENCIATURA PLENA EM BIOLOGIA;Motivo:DEDICACAO EXCLUSIVA (COORDENADOR PEDAGOGICO) -;Un. Adm:(015067) E.E. JUSCELINO K. OLIVEIRA;Em: 18/12/2020
Substituído: (63436/10) DEIRIANY MORAES SAFFE

CONTRATO/SEDUC/40880/2020 DE: 19/11/2020
Processo Nº: 1000003438942
Contratado: (30275/24) ABADIA DOS REIS GONDIM PASSOS,CPF: 232.021.301-53;Cargo/Função: (3506) CONTR.TEMP.FUNCAO PROF. HABILITADO;Ref:B-001;CH: 03H
Hab.:LICENCIATURA PLENA EM LETRAS/PORTUGUES/INGLÊS;Motivo:DEDICACAO EXCLUSIVA (COORDENADOR PEDAGOGICO) -;Un. Adm:(011401) E.E. ANTONIO CRISTINO CORTES;Em: 18/12/2020
Substituído: (135590/11) LAURO LUIZ PEREIRA SILVA

CONTRATO/SEDUC/40881/2020 DE: 19/11/2020
Processo Nº: 1000003431367
Contratado: (30508/29) CECILIA APARECIDA FIM AMORIM,CPF: 266.105.231-34;Cargo/Função: (3506) CONTR.TEMP.FUNCAO PROF. HABILITADO;Ref:B-001;CH: 20H
Hab.:LICENCIATURA PLENA EM PEDAGOGIA;Motivo:DEDICACAO EXCLUSIVA (DIRETOR) -;Un. Adm:(011223) E.E. PROFª. IVONE TRAMARIM DE OLIVEIRA;Em: 18/12/2020
Substituído: (45897/1) MARILEIDE BARBOSA CARRIJO AMORIM

CONTRATO/SEDUC/40882/2020 DE: 19/11/2020
Processo Nº: 1000003440370
Contratado: (30575/44) JAIRA ANGELA DA SILVA,CPF: 535.722.701-20;Cargo/Função: (3506) CONTR.TEMP.FUNCAO PROF. HABILITADO;Ref:B-001;CH: 02H
Hab.:LICENCIATURA PLENA EM CIENCIAS SOCIAIS;Motivo:DEDICACAO EXCLUSIVA (COORDENADOR PEDAGOGICO) -;Un. Adm:(012084) E.E. PORFIRIA PAULA DE CAMPOS;Em: 18/12/2020
Substituído: (290129/1) ARTHUR ANDRADE SILVA

CONTRATO/SEDUC/40883/2020 DE: 19/11/2020
Processo Nº: 1000003439628
Contratado: (31733/13) IVAN CARLOS DA SILVA,CPF: 467.191.807-20;Cargo/Função: (3506) CONTR.TEMP.FUNCAO PROF. HABILITADO;Ref:B-001;CH: 12H
Hab.:LICENCIATURA PLENA EM MATEMATICA;Motivo:DESIGNACAO PARA ORGAO CENTRAL -;Un. Adm:(009520) E.E. ANDRE AVELINO RIBEIRO;Em: 18/12/2020
Substituído: (63695/2) OSINEIA ALBINA BRUNELLI

CONTRATO/SEDUC/40884/2020 DE: 19/11/2020
Processo Nº: 1000003435259
Contratado: (32140/12) SELMA REGINA MELO,CPF: 352.152.911-87;Cargo/Função: (3506) CONTR.TEMP.FUNCAO PROF. HABILITADO;Ref:B-001;CH: 14H
Hab.:LICENCIATURA PLENA EM GEOGRAFIA;Motivo:DESIGNACAO PARA ORGAO CENTRAL -;Un. Adm:(010057) E.E. DIONE AUGUSTA SILVA SOUZA;Em: 18/12/2020
Substituído: (35453/1) LUCIA IDA OLIVEIRA FORTES PEREIRA

CONTRATO/SEDUC/40885/2020 DE: 19/11/2020
Processo Nº: 1000003433232
Contratado: (32913/4) LANIA MARIA ALVES DE NOVAES,CPF: 491.278.886-49;Cargo/Função: (3506) CONTR.TEMP.FUNCAO PROF. HABILITADO;Ref:B-001;CH: 17H
Hab.:LICENCIATURA PLENA EM EDUCACAO FISICA;Motivo:DEDICACAO EXCLUSIVA (DIRETOR) -;Un. Adm:(013943) E.E. GOV. JOAO PONCE DE ARRUDA;Em: 18/12/2020
Substituído: (49468/4) CLEYDE ANDREOTTI

CONTRATO/SEDUC/40886/2020 DE: 19/11/2020
Processo Nº: 1000003438627
Contratado: (33429/6) SEBASTIAO FORTUNATO JUNIOR,CPF: 046.984.468-05;Cargo/Função: (3506) CONTR.TEMP.FUNCAO PROF. HABILITADO;Ref:B-001;CH: 21H
Hab.:LICENCIATURA PLENA EM GEOGRAFIA;Motivo:DESIGNACAO PARA ORGAO CENTRAL -;Un. Adm:(010456) E.E. FILOGONIO CORREA;Em: 18/12/2020
Substituído: (84566/1) MARIA CAMILO RODRIGUES

CONTRATO/SEDUC/40887/2020 DE: 19/11/2020
Processo Nº: 1000003452672
Contratado: (34684/64) CLEIDE GERMANA DA CONCEICAO PEREIRA,CPF: 535.711.341-68;Cargo/Função: (3506) CONTR.TEMP.FUNCAO PROF. HABILITADO;Ref:B-001;CH: 04H
Hab.:LICENCIATURA PLENA EM LETRAS/PORTUGUES/INGLÊS;Motivo:DEDICACAO EXCLUSIVA (COORDENADOR PEDAGOGICO) -;Un. Adm:(012726) E.E. DOM FRANCISCO DE AQUINO CORREA;Em: 18/12/2020
Substituído: (54813/8) ELIANE EUGENIA DE ARRUDA

CONTRATO/SEDUC/40888/2020 DE: 19/11/2020
Processo Nº: 1000003439690
Contratado: (34772/40) MIGUELINA ARAUJO DE CAMARGO,CPF: 205.262.961-00;Cargo/Função: (3506) CONTR.TEMP.FUNCAO PROF. HABILITADO;Ref:B-001;CH: 12H
Hab.:LICENCIATURA PLENA EM MATEMATICA;Motivo:DEDICACAO EXCLUSIVA (COORDENADOR PEDAGOGICO) -;Un. Adm:(012238) E.E. PROFª. MARIA DA CUNHA BRUNO;Em: 18/12/2020
Substituído: (134790/12) GLAUCIA CRISTIANE CARDOSO SANTOS

CONTRATO/SEDUC/40889/2020 DE: 19/11/2020
Processo Nº: 1000003434214
Contratado: (35318/22) MARIA APARECIDA MARTINS DE ARRUDA,CPF: 304.764.371-72;Cargo/Função: (3506) CONTR.TEMP.FUNCAO PROF. HABILITADO;Ref:B-001;CH: 20H
Hab.:LICENCIATURA PLENA EM PEDAGOGIA;Motivo:DESIGNACAO PARA OUTRA UNIDADE (ASSESSORIA/CEFAPRO/OUTRAS) -;Un. Adm:(176427) E. E. JOAO BATISTA DE ALMEIDA;Em: 18/12/2020
Substituído: (35953/1) DINAHMARA HILD RIBEIRO LEAO

CONTRATO/SEDUC/40890/2020 DE: 19/11/2020
Processo Nº: 1000003439390
Contratado: (36307/71) MARCOS ANTONIO DE MEDEIROS,CPF: 236.952.694-72;Cargo/Função: (3506) CONTR.TEMP.FUNCAO PROF. HABILITADO;Ref:B-001;CH: 08H

Hab.: LICENCIATURA PLENA EM LETRAS/PORTUGUES/INGLÊS; Motivo: PERMUTA (ESTADO/ESTADO) -; Un. Adm: (045098) E.E. JOAO CATARINO DE SOUZA; Em: 18/12/2020
Substituído: (75504/2) MARIA APARECIDA BORGES RIBEIRO

CONTRATO/SEDUC/40891/2020 DE: 19/11/2020
Processo N°: 1000003434985
Contratado: (36482/36) FRANCISCA VIEIRA LEITE, CPF: 370.223.851-49; Cargo/Função: (3506) CONTR. TEMP. FUNCAO PROF. HABILITADO; Ref: B-001; CH: 20H
Hab.: LICENCIATURA PLENA EM PEDAGOGIA; Motivo: CEDÊNCIA PARA OUTRO ÓRGÃO, OU PODER - COM ÔNUS C/RESSARCIMENTO; Un. Adm: (014648) E.E. 21 DE ABRIL; Em: 18/12/2020
Substituído: (40412/2) VERA LUCIA PEREIRA DA SILVA GRANJA

CONTRATO/SEDUC/40892/2020 DE: 19/11/2020
Processo N°: 1000003452473
Contratado: (36496/20) NILZA ROMUALDO DOS SANTOS, CPF: 473.989.221-91; Cargo/Função: (3506) CONTR. TEMP. FUNCAO PROF. HABILITADO; Ref: B-001; CH: 05H
Hab.: LICENCIATURA PLENA EM LETRAS/PORTUGUES; Motivo: DEDICACAO EXCLUSIVA (COORDENADOR PEDAGOGICO) -; Un. Adm: (013404) E.E. Des. MILTON ARMANDO POMPEU DE BARROS; Em: 18/12/2020
Substituído: (210717/14) DANUBIA DOS SANTOS HUSSEN ALI

CONTRATO/SEDUC/40893/2020 DE: 19/11/2020
Processo N°: 1000003439703
Contratado: (36538/44) OSWALDO ANTUNES DE MOURA, CPF: 353.962.021-49; Cargo/Função: (3506) CONTR. TEMP. FUNCAO PROF. HABILITADO; Ref: B-001; CH: 20H
Hab.: LICENCIATURA PLENA EM MATEMATICA; Motivo: DESIGNACAO PARA ORGAO CENTRAL -; Un. Adm: (040452) E.E. GOV. JULIO STRUBING MULLER; Em: 18/12/2020
Substituído: (112391/8) GISELI DUARDO MACIANO CAMPOS

CONTRATO/SEDUC/40894/2020 DE: 19/11/2020
Processo N°: 1000003453483
Contratado: (36847/10) ANACY ZOZOMAZORE DUARTE, CPF: 496.557.361-72; Cargo/Função: (3506) CONTR. TEMP. FUNCAO PROF. HABILITADO; Ref: B-001; CH: 20H
Hab.: LICENCIATURA PLENA EM PEDAGOGIA; Motivo: READAPTACAO -; Un. Adm: (009903) E.E. VICTORINO MONTEIRO DA SILVA; Em: 18/12/2020
Substituído: (54914/9) ANA DA GUIA DE CAMPOS

CONTRATO/SEDUC/40895/2020 DE: 19/11/2020
Processo N°: 1000003435214
Contratado: (36848/84) GERSON CLAUDIO COENGA FERREIRA, CPF: 384.086.271-04; Cargo/Função: (3506) CONTR. TEMP. FUNCAO PROF. HABILITADO; Ref: B-001; CH: 20H
Hab.: LICENCIATURA PLENA EM LETRAS/PORTUGUES/INGLÊS; Motivo: DESIGNACAO PARA ORGAO CENTRAL -; Un. Adm: (020516) E.E. DR. MARIO DE CASTRO; Em: 18/12/2020
Substituído: (87059/1) ANELICE IZABEL WISNIESKI DOS SANTOS

CONTRATO/SEDUC/40896/2020 DE: 19/11/2020
Processo N°: 1000003434595
Contratado: (36898/9) MARIA FERREIRA DA SILVA, CPF: 352.994.951-53; Cargo/Função: (3506) CONTR. TEMP. FUNCAO PROF. HABILITADO; Ref: B-001; CH: 02H
Hab.: LICENCIATURA PLENA EM EDUCACAO FISICA; Motivo: DESIGNACAO PARA OUTRA UNIDADE (ASSESSORIA/CEFAPRO/OUTRAS) -; Un. Adm: (011290) E.E. JOSE ANGELO DOS SANTOS; Em: 18/12/2020
Substituído: (37372/1) MANOEL PEREIRA MAIA

CONTRATO/SEDUC/40897/2020 DE: 19/11/2020
Processo N°: 1000003441130
Contratado: (37970/7) MARIA LEONICE NEVES BRAGA, CPF: 328.781.331-53; Cargo/Função: (3506) CONTR. TEMP. FUNCAO PROF. HABILITADO; Ref: B-001; CH: 09H
Hab.: LICENCIATURA PLENA EM GEOGRAFIA; Motivo: DESIGNACAO PARA OUTRA UNIDADE (ASSESSORIA/CEFAPRO/OUTRAS) -; Un. Adm: (011371) E.E. Sen. FILINTO MULLER; Em: 18/12/2020
Substituído: (140785/1) EDUARDO DE LIMA CUNHA

CONTRATO/SEDUC/40898/2020 DE: 19/11/2020
Processo N°: 1000003434242
Contratado: (37980/16) SEBASTIAO VANDERLEI DO PRADO, CPF: 567.808.341-49; Cargo/Função: (3506) CONTR. TEMP. FUNCAO PROF. HABILITADO; Ref: B-001; CH: 20H
Hab.: LICENCIATURA PLENA EM MATEMATICA; Motivo: DEDICACAO EXCLUSIVA (DIRETOR) -; Un. Adm: (012645) E.E. GAL. CAETANO DE ALBUQUERQUE; Em: 18/12/2020
Substituído: (39338/5) MARIMILHA CLARA DE SIQUEIRA CAMPOS

CONTRATO/SEDUC/40899/2020 DE: 19/11/2020
Processo N°: 1000003456617
Contratado: (38314/68) LUIZ BENEDITO DA SILVA AIRES, CPF: 177.925.331-15; Cargo/Função: (3506) CONTR. TEMP. FUNCAO PROF. HABILITADO; Ref: B-001; CH: 20H
Hab.: LICENCIATURA PLENA EM HISTÓRIA; Motivo: READAPTACAO -; Un. Adm: (076201) E.E. PROF. JOAO CRISOSTOMO DE FIGUEIREDO; Em: 18/12/2020
Substituído: (85903/1) MARIA TERESINHA DIAS

CONTRATO/SEDUC/40900/2020 DE: 19/11/2020
Processo N°: 1000003435471
Contratado: (38492/3) NOEMIA RIBEIRO DA SILVA, CPF: 424.628.001-15; Cargo/Função: (3506) CONTR. TEMP. FUNCAO PROF. HABILITADO; Ref: B-001; CH: 21H
Hab.: LICENCIATURA PLENA EM LETRAS/PORTUGUES/ESPANHOL; Motivo: DEDICACAO EXCLUSIVA (COORDENADOR PEDAGOGICO) -; Un. Adm: (049859) E.E. PROFª ELIANE DIGIGOV SANTANA; Em: 18/12/2020
Substituído: (70292/6) ANDREIA DOS REIS JUIZ

CONTRATO/SEDUC/40901/2020 DE: 19/11/2020
Processo N°: 1000003455990
Contratado: (39661/5) JOSE CAETANO DOS SANTOS, CPF: 138.509.541-53; Cargo/Função: (3506) CONTR. TEMP. FUNCAO PROF. HABILITADO; Ref: B-001; CH: 10H
Hab.: LICENCIATURA PLENA EM LETRAS/PORTUGUES/ESPANHOL; Motivo: DESIGNACAO PARA ORGAO CENTRAL -; Un. Adm: (023329) E.E. MALIK DIDIER NAMER ZAHAFI; Em: 18/12/2020
Substituído: (71419/34) GUSTAVO KONOPATZKI

CONTRATO/SEDUC/40902/2020 DE: 19/11/2020
Processo N°: 1000003435033
Contratado: (39687/31) ERLY OLIVEIRA SANTOS, CPF: 593.428.031-72; Cargo/Função: (3506) CONTR. TEMP. FUNCAO PROF. HABILITADO; Ref: B-001; CH: 12H

Hab.: LICENCIATURA PLENA EM LETRAS/PORTUGUES/INGLÊS; Motivo: DEDICACAO EXCLUSIVA (COORDENADOR PEDAGOGICO) -; Un. Adm: (014990) E.E. CAMPOS SALES; Em: 18/12/2020
Substituído: (134594/16) NATALIA COLTRO BEZERRA COSTA

CONTRATO/SEDUC/40903/2020 DE: 19/11/2020
Processo N°: 1000003456455
Contratado: (39891/54) COSMO DAMIAO RODRIGUES, CPF: 378.715.361-68; Cargo/Função: (3506) CONTR. TEMP. FUNCAO PROF. HABILITADO; Ref: B-001; CH: 02H
Hab.: LICENCIATURA PLENA EM GEOGRAFIA; Motivo: READAPTACAO -; Un. Adm: (011037) E.E. PROFª. RENILDA SILVA MORAES; Em: 18/12/2020
Substituído: (75888/2) UDO REINHARD PEDDE

CONTRATO/SEDUC/40904/2020 DE: 19/11/2020
Processo N°: 1000003454272
Contratado: (40537/98) JORDETE CORREA DE MORAES, CPF: 468.411.131-87; Cargo/Função: (3506) CONTR. TEMP. FUNCAO PROF. HABILITADO; Ref: B-001; CH: 08H
Hab.: LICENCIATURA PLENA EM FISICA; Motivo: READAPTACAO -; Un. Adm: (010057) E.E. DIONE AUGUSTA SILVA SOUZA; Em: 18/12/2020
Substituído: (70652/5) JESUEL ANTONIO DIAS

CONTRATO/SEDUC/40905/2020 DE: 19/11/2020
Processo N°: 1000003453581
Contratado: (40605/37) EDSON JOSE CARVALHO DA COSTA, CPF: 384.050.751-00; Cargo/Função: (3506) CONTR. TEMP. FUNCAO PROF. HABILITADO; Ref: B-001; CH: 15H
Hab.: LICENCIATURA PLENA EM LETRAS/PORTUGUES/INGLÊS; Motivo: READAPTACAO -; Un. Adm: (009806) E.E. HISTORIADOR RUBENS DE MENDONÇA; Em: 18/12/2020
Substituído: (68171/4) IMACULADA CONCEICAO VIANA

CONTRATO/SEDUC/40906/2020 DE: 19/11/2020
Processo N°: 1000003434938
Contratado: (40789/88) LUCIANA ANGELICA MACHADO COSTA, CPF: 424.547.191-34; Cargo/Função: (3506) CONTR. TEMP. FUNCAO PROF. HABILITADO; Ref: B-001; CH: 06H
Hab.: LICENCIATURA PLENA EM LETRAS/PORTUGUES/INGLÊS; Motivo: DESIGNACAO PARA OUTRA UNIDADE (ASSESSORIA/CEFAPRO/OUTRAS) -; Un. Adm: (012050) E.E. IRENE GOMES DE CAMPOS; Em: 18/12/2020
Substituído: (105424/2) MARCOS ANTONIO DE SOUZA

CONTRATO/SEDUC/40907/2020 DE: 19/11/2020
Processo N°: 1000003437401
Contratado: (41280/49) ELIZABETH PINTO DE BARROS, CPF: 346.467.441-04; Cargo/Função: (3506) CONTR. TEMP. FUNCAO PROF. HABILITADO; Ref: B-001; CH: 20H
Hab.: LICENCIATURA PLENA EM GEOGRAFIA; Motivo: DEDICACAO EXCLUSIVA (COORDENADOR PEDAGOGICO) -; Un. Adm: (023329) E.E. MALIK DIDIER NAMER ZAHAFI; Em: 18/12/2020
Substituído: (233984/11) LUCIMAR DOS SANTOS FRANCA

CONTRATO/SEDUC/40908/2020 DE: 19/11/2020
Processo N°: 1000003429908
Contratado: (41424/9) MARIA DE LOURDES GONCALVES PINHEIRO, CPF: 138.885.011-72; Cargo/Função: (3506) CONTR. TEMP. FUNCAO PROF. HABILITADO; Ref: B-001; CH: 20H
Hab.: LICENCIATURA PLENA EM PEDAGOGIA; Motivo: DEDICACAO EXCLUSIVA (COORDENADOR PEDAGOGICO) -; Un. Adm: (009938) E.E. PROFª. PACIANA TORRES DE SANTANA; Em: 18/12/2020
Substituído: (84246/2) ANGELA MARIA DOS SANTOS

CONTRATO/SEDUC/40909/2020 DE: 19/11/2020
Processo N°: 1000003434942
Contratado: (41688/49) ESMUEL MOISES BRANDAO, CPF: 429.179.051-15; Cargo/Função: (3506) CONTR. TEMP. FUNCAO PROF. HABILITADO; Ref: B-001; CH: 20H
Hab.: LICENCIATURA PLENA EM CIENCIAS MATEMATICAS; Motivo: DESIGNACAO PARA ORGAO CENTRAL -; Un. Adm: (009709) E.E. MARIANA LUIZA MOREIRA; Em: 18/12/2020
Substituído: (18062/2) IRANIDES MARTINS DE AMORIM

CONTRATO/SEDUC/40910/2020 DE: 19/11/2020
Processo N°: 1000003441671
Contratado: (42200/29) JOAILDES GOMES DA COSTA, CPF: 383.842.301-10; Cargo/Função: (3506) CONTR. TEMP. FUNCAO PROF. HABILITADO; Ref: B-001; CH: 05H
Hab.: LICENCIATURA PLENA EM BIOLOGIA; Motivo: DESIGNACAO PARA ORGAO CENTRAL -; Un. Adm: (010456) E.E. FILOGONIO CORREA; Em: 18/12/2020
Substituído: (33330/2) MARLEI COMIN

CONTRATO/SEDUC/40911/2020 DE: 19/11/2020
Processo N°: 1000003435223
Contratado: (42893/6) VERACY DA SILVA LEITE, CPF: 314.255.771-72; Cargo/Função: (3506) CONTR. TEMP. FUNCAO PROF. HABILITADO; Ref: B-001; CH: 20H
Hab.: LICENCIATURA PLENA EM PEDAGOGIA; Motivo: DESIGNACAO PARA ORGAO CENTRAL -; Un. Adm: (009679) E.E. PROFª. HERMELINDA DE FIGUEIREDO; Em: 18/12/2020
Substituído: (12122/1) ELENIL ALVES DA COSTA

CONTRATO/SEDUC/40912/2020 DE: 19/11/2020
Processo N°: 1000003435808
Contratado: (43662/65) SAMOEL BENEDITO DE ARRUDA, CPF: 393.704.371-34; Cargo/Função: (3506) CONTR. TEMP. FUNCAO PROF. HABILITADO; Ref: B-001; CH: 16H
Hab.: LICENCIATURA PLENA EM GEOGRAFIA; Motivo: DEDICACAO EXCLUSIVA (COORDENADOR PEDAGOGICO) -; Un. Adm: (184152) E. E. JUAREZ RODRIGUES DOS ANJOS; Em: 18/12/2020
Substituído: (40847/36) MARIA CECILIA GONCALVES LOPES

CONTRATO/SEDUC/40913/2020 DE: 19/11/2020
Processo N°: 1000003435821
Contratado: (43662/66) SAMOEL BENEDITO DE ARRUDA, CPF: 393.704.371-34; Cargo/Função: (3506) CONTR. TEMP. FUNCAO PROF. HABILITADO; Ref: B-001; CH: 04H
Hab.: LICENCIATURA PLENA EM GEOGRAFIA; Motivo: DEDICACAO EXCLUSIVA (DIRETOR) -; Un. Adm: (184152) E. E. JUAREZ RODRIGUES DOS ANJOS; Em: 18/12/2020
Substituído: (87339/1) MANOEL PAULO DE CAMPOS FILHO

CONTRATO/SEDUC/40914/2020 DE: 19/11/2020
Processo N°: 1000003436237
Contratado: (44222/2) EDMILSON EZEQUIEL DA SILVA, CPF:

569.864.671-68;Cargo/Função: (3506) CONTR.TEMP.FUNCAO PROF.
HABILITADO;Ref:B-001;CH: 20H
Hab.:LICENCIATURA PLENA EM EDUCAÇÃO FISICA;Motivo:DEDICACAO EXCLUSIVA (DIRETOR) -;Un. Adm:(009571) E.E. DR. HELIO PALMA DE ARRUDA;Em: 18/12/2020
Substituído: (88776/1) LELLA BACANI CUSTODIO BARBOSA

CONTRATO/SEDUC/40915/2020 DE: 19/11/2020
Processo Nº: 1000003438084
Contratado: (44619/39) ZILDA OTENIO PEREZ,CPF: 442.003.231-68;Cargo/Função: (3506) CONTR.TEMP.FUNCAO PROF. HABILITADO;Ref:B-001;CH: 05H
Hab.:LICENCIATURA PLENA EM LETRAS/PORTUGUES;Motivo:LICENÇA PARA QUALIFICAÇÃO PROFISSIONAL -;Un. Adm:(016578) E.E. JOAQUIM AUGUSTO C. MARQUES;Em: 18/12/2020
Substituído: (200178/12) GEOVANE APARECIDO MARTINS

CONTRATO/SEDUC/40916/2020 DE: 19/11/2020
Processo Nº: 1000003453640
Contratado: (44619/40) ZILDA OTENIO PEREZ,CPF: 442.003.231-68;Cargo/Função: (3506) CONTR.TEMP.FUNCAO PROF. HABILITADO;Ref:B-001;CH: 10H
Hab.:LICENCIATURA PLENA EM LETRAS/PORTUGUES;Motivo:LICENÇA PARA QUALIFICAÇÃO PROFISSIONAL -;Un. Adm:(016578) E.E. JOAQUIM AUGUSTO C. MARQUES;Em: 18/12/2020
Substituído: (99283/23) ELAINE REGINA FRANCO MAGRO

CONTRATO/SEDUC/40917/2020 DE: 19/11/2020
Processo Nº: 1000003439114
Contratado: (45324/101) HELENICE DA SILVA SANTOS,CPF: 551.448.531-53;Cargo/Função: (3506) CONTR.TEMP.FUNCAO PROF. HABILITADO;Ref:B-001;CH: 12H
Hab.:LICENCIATURA PLENA EM LETRAS/PORTUGUES;Motivo:DEDICACAO EXCLUSIVA (DIRETOR) / PEB -;Un. Adm:(012106) E.E. PROFª. ADALGISA DE BARROS;Em: 18/12/2020
Substituído: (48050/9) JOAO BATISTA LEMOS DA SILVA PENHA

CONTRATO/SEDUC/40918/2020 DE: 19/11/2020
Processo Nº: 1000003434161
Contratado: (45789/56) GONCALINA PAES DE ALMEIDA,CPF: 631.028.031-72;Cargo/Função: (3506) CONTR.TEMP.FUNCAO PROF. HABILITADO;Ref:B-001;CH: 16H
Hab.:LICENCIATURA PLENA EM LETRAS/PORTUGUES;Motivo:DEDICACAO EXCLUSIVA (COORDENADOR PEDAGOGICO) -;Un. Adm:(158364) E.E. TEREZINHA DE JESUS SILVA;Em: 18/12/2020
Substituído: (217499/10) ELIZANDRA SIMONE SOBREIRO

CONTRATO/SEDUC/40919/2020 DE: 19/11/2020
Processo Nº: 1000003451144
Contratado: (46466/42) SUZELEI CRISTINA ARAGAO,CPF: 884.021.349-04;Cargo/Função: (3506) CONTR.TEMP.FUNCAO PROF. HABILITADO;Ref:B-001;CH: 20H
Hab.:LICENCIATURA PLENA EM MATEMATICA;Motivo:LICENÇA PARA QUALIFICAÇÃO PROFISSIONAL -;Un. Adm:(013242) E.E. NILZA DE OLIVEIRA PIPINO;Em: 18/12/2020
Substituído: (129685/12) SANDRA TEREZINHA MARCHIORI

CONTRATO/SEDUC/40920/2020 DE: 19/11/2020
Processo Nº: 1000003453652
Contratado: (46499/30) MARIA LUCIA GOMES DE FREITAS,CPF: 616.645.531-34;Cargo/Função: (3506) CONTR.TEMP.FUNCAO PROF. HABILITADO;Ref:B-001;CH: 20H
Hab.:LICENCIATURA PLENA EM PEDAGOGIA;Motivo:DEDICACAO EXCLUSIVA (COORDENADOR PEDAGOGICO) -;Un. Adm:(015008) E.E. SANTA ELVIRA;Em: 18/12/2020
Substituído: (86928/24) APARECIDA BULZON

CONTRATO/SEDUC/40921/2020 DE: 19/11/2020
Processo Nº: 1000003438888
Contratado: (46466/64) JOSEMAR PEDRO DE ARRUDA,CPF: 569.709.601-10;Cargo/Função: (3506) CONTR.TEMP.FUNCAO PROF. HABILITADO;Ref:B-001;CH: 11H
Hab.:LICENCIATURA PLENA EM HISTÓRIA;Motivo:DEDICACAO EXCLUSIVA (DIRETOR) / PEB -;Un. Adm:(012700) E.E. EUCARIS NUNES DA CUNHA MORAES;Em: 18/12/2020
Substituído: (26060/4) RICARDO DE ASSIS

CONTRATO/SEDUC/40922/2020 DE: 19/11/2020
Processo Nº: 1000003436434
Contratado: (46466/65) JOSEMAR PEDRO DE ARRUDA,CPF: 569.709.601-10;Cargo/Função: (3506) CONTR.TEMP.FUNCAO PROF. HABILITADO;Ref:B-001;CH: 05H
Hab.:LICENCIATURA PLENA EM HISTÓRIA;Motivo:DEDICACAO EXCLUSIVA (DIRETOR) / PEB -;Un. Adm:(012700) E.E. EUCARIS NUNES DA CUNHA MORAES;Em: 18/12/2020
Substituído: (26060/3) RICARDO DE ASSIS

CONTRATO/SEDUC/40923/2020 DE: 19/11/2020
Processo Nº: 1000003439039
Contratado: (46985/29) AROLDO DOMINGUES DE OLIVEIRA,CPF: 229.881.731-68;Cargo/Função: (3506) CONTR.TEMP.FUNCAO PROF. HABILITADO;Ref:B-001;CH: 04H
Hab.:LICENCIATURA PLENA EM MATEMATICA;Motivo:READAPTACAO -;Un. Adm:(015601) E.E. CECILIA MEIRELES;Em: 18/12/2020
Substituído: (54608/7) EVALDO MATEUS DA SILVA

CONTRATO/SEDUC/40924/2020 DE: 19/11/2020
Processo Nº: 1000003441180
Contratado: (47244/56) NELVA MARIA DE FREITAS,CPF: 569.865.721-15;Cargo/Função: (3506) CONTR.TEMP.FUNCAO PROF. HABILITADO;Ref:B-001;CH: 20H
Hab.:LICENCIATURA PLENA EM GEOGRAFIA;Motivo:DEDICACAO EXCLUSIVA (COORDENADOR PEDAGOGICO) -;Un. Adm:(012726) E.E. DOM FRANCISCO DE AQUINO CORREA;Em: 18/12/2020
Substituído: (243307/5) WILLIAM JAMES VENDRAMINI

CONTRATO/SEDUC/40925/2020 DE: 19/11/2020
Processo Nº: 1000003437446
Contratado: (47491/52) REJANE GOMES DA SILVA,CPF: 571.728.971-53;Cargo/Função: (3506) CONTR.TEMP.FUNCAO PROF. HABILITADO;Ref:B-001;CH: 04H
Hab.:LICENCIATURA PLENA EM GEOGRAFIA;Motivo:DESIGNACAO PARA OUTRA UNIDADE (ASSESSORIA/CEFAPRO/OUTRAS) -;Un. Adm:(015334) E.E. IR. LUCINDA FACHINI;Em: 18/12/2020
Substituído: (60720/17) SIRLEY MARIA FRAGA BORGES

CONTRATO/SEDUC/40926/2020 DE: 19/11/2020
Processo Nº: 1000003435434
Contratado: (48124/56) SERGIO EDMUNDO DE ALBUQUERQUE,CPF: 452.872.011-68;Cargo/Função: (3506) CONTR.TEMP.FUNCAO PROF. HABILITADO;Ref:B-001;CH: 16H
Hab.:LICENCIATURA PLENA EM MATEMATICA;Motivo:DEDICACAO EXCLUSIVA (COORDENADOR PEDAGOGICO) -;Un. Adm:(009679) E.E. PROFª. HERMELINDA DE FIGUEIREDO;Em: 18/12/2020
Substituído: (117481/15) CIBELE MARCIA POMPEO DE CAMPOS

CONTRATO/SEDUC/40927/2020 DE: 19/11/2020
Processo Nº: 1000003434653
Contratado: (48227/52) DIRLEI DIAS DA SILVA,CPF: 346.704.751-34;Cargo/Função: (3506) CONTR.TEMP.FUNCAO PROF. HABILITADO;Ref:B-001;CH: 20H
Hab.:LICENCIATURA PLENA EM PEDAGOGIA;Motivo:DEDICACAO EXCLUSIVA (COORDENADOR PEDAGOGICO) -;Un. Adm:(013994) E.E. Dr.EMANUEL PINHEIRO DA SILVA PRIMO;Em: 18/12/2020
Substituído: (44983/5) NARDELE SANTANA SILVA SALVALAGGIO

CONTRATO/SEDUC/40928/2020 DE: 19/11/2020
Processo Nº: 1000003440379
Contratado: (49129/23) IVANILDES AZEVEDO DA SILVA PASSARINHO,CPF: 474.515.721-53;Cargo/Função: (3506) CONTR.TEMP.FUNCAO PROF. HABILITADO;Ref:B-001;CH: 20H
Hab.:LICENCIATURA PLENA EM PEDAGOGIA;Motivo:DEDICACAO EXCLUSIVA (DIRETOR) -;Un. Adm:(011371) E.E. Sen. FILINTO MULLER;Em: 18/12/2020
Substituído: (243928/1) MARISTELA SOUZA DE FREITAS

CONTRATO/SEDUC/40929/2020 DE: 19/11/2020
Processo Nº: 100000346378
Contratado: (49340/49) CLEUSA APARECIDA RODRIGUES,CPF: 363.632.279-68;Cargo/Função: (3506) CONTR.TEMP.FUNCAO PROF. HABILITADO;Ref:B-001;CH: 20H
Hab.:LICENCIATURA PLENA EM LETRAS/PORTUGUES/ESPANHOL;Motivo:DEDICACAO EXCLUSIVA (DIRETOR) -;Un. Adm:(009725) E.E. AGENOR FERREIRA LEAO;Em: 18/12/2020
Substituído: (106962/31) FERNANDES CARDOSO SOARES

CONTRATO/SEDUC/40930/2020 DE: 19/11/2020
Processo Nº: 1000003454764
Contratado: (49679/72) ELIANA APARECIDA DA COSTA MARQUES,CPF: 420.520.841-34;Cargo/Função: (3506) CONTR.TEMP.FUNCAO PROF. HABILITADO;Ref:B-001;CH: 10H
Hab.:LICENCIATURA PLENA EM HISTÓRIA;Motivo:DESIGNACAO PARA ORGAO CENTRAL -;Un. Adm:(009679) E.E. PROFª. HERMELINDA DE FIGUEIREDO;Em: 18/12/2020
Substituído: (31963/4) BENEDITO JOAO DE SANTANA

CONTRATO/SEDUC/40931/2020 DE: 19/11/2020
Processo Nº: 1000003434232
Contratado: (50037/12) ANA TEREZA FELIX DA SILVA ZUCHINI,CPF: 503.780.401-97;Cargo/Função: (3506) CONTR.TEMP.FUNCAO PROF. HABILITADO;Ref:B-001;CH: 20H
Hab.:LICENCIATURA PLENA EM PEDAGOGIA;Motivo:DESIGNACAO PARA ORGAO CENTRAL -;Un. Adm:(009326) E.E. Pe. ERNESTO CAMILO BARRETO;Em: 18/12/2020
Substituído: (40987/5) NILSEIA ROZ MALDONADO

CONTRATO/SEDUC/40932/2020 DE: 19/11/2020
Processo Nº: 1000003437441
Contratado: (50635/39) CLEUZA FONSECA MATOS,CPF: 293.289.001-82;Cargo/Função: (3506) CONTR.TEMP.FUNCAO PROF. HABILITADO;Ref:B-001;CH: 20H
Hab.:LICENCIATURA PLENA EM CIENCIAS BIOLÓGICAS;Motivo:DEDICACAO EXCLUSIVA (DIRETOR) -;Un. Adm:(009903) E.E. VICTORINO MONTEIRO DA SILVA;Em: 18/12/2020
Substituído: (28535/1) AMAURI EUZEBIO DA SILVA

CONTRATO/SEDUC/40933/2020 DE: 19/11/2020
Processo Nº: 1000003430679
Contratado: (51691/82) SAMIRA BORGES DE OLIVEIRA,CPF: 424.439.541-53;Cargo/Função: (3506) CONTR.TEMP.FUNCAO PROF. HABILITADO;Ref:B-001;CH: 12H
Hab.:LICENCIATURA PLENA EM HISTÓRIA;Motivo:DEDICACAO EXCLUSIVA (COORDENADOR PEDAGOGICO) -;Un. Adm:(011134) E.E. LA SALLE;Em: 18/12/2020
Substituído: (76457/3) SORAIDA GOMES DE CASTRO

CONTRATO/SEDUC/40934/2020 DE: 19/11/2020
Processo Nº: 1000003450488
Contratado: (51705/9) SIMONE LUZIA CORREA DE MORAES,CPF: 922.565.031-00;Cargo/Função: (3506) CONTR.TEMP.FUNCAO PROF. HABILITADO;Ref:B-001;CH: 06H
Hab.:LICENCIATURA PLENA EM BIOLOGIA;Motivo:DEDICACAO EXCLUSIVA (COORDENADOR PEDAGOGICO) -;Un. Adm:(010413) E.E. JOSE MAGNO;Em: 18/12/2020
Substituído: (54280/5) MONICA ERIKA PARDIN STEINERT

CONTRATO/SEDUC/40935/2020 DE: 19/11/2020
Processo Nº: 1000003436051
Contratado: (51883/46) DORINHA RODRIGUES PEREIRA,CPF: 345.834.161-72;Cargo/Função: (3506) CONTR.TEMP.FUNCAO PROF. HABILITADO;Ref:B-001;CH: 20H
Hab.:LICENCIATURA PLENA EM PEDAGOGIA;Motivo:DESIGNACAO PARA ORGAO CENTRAL -;Un. Adm:(009474) E.E. SOUZA BANDEIRA;Em: 18/12/2020
Substituído: (33053/1) ELIZABETH SOARES DE ALMEIDA JUSTINIANO

CONTRATO/SEDUC/40936/2020 DE: 19/11/2020
Processo Nº: 1000003454932
Contratado: (51913/57) CRISTIANE GONZALEZ,CPF: 405.840.461-20;Cargo/Função: (3506) CONTR.TEMP.FUNCAO PROF. HABILITADO;Ref:B-001;CH: 03H
Hab.:LICENCIATURA PLENA EM HISTÓRIA;Motivo:DEDICACAO EXCLUSIVA (DIRETOR) / PEB -;Un. Adm:(009482) E.E. PROF. HELIODORO CAPISTRANO DA SILVA;Em: 18/12/2020
Substituído: (62000/4) EDINILSON LUIZ GONSALVES

CONTRATO/SEDUC/40937/2020 DE: 19/11/2020
Processo Nº: 1000003436760
Contratado: (52564/14) CLEONICE APARECIDA DESTRO OLIVEIRA,CPF: 532.048.671-53;Cargo/Função: (3506) CONTR.TEMP.FUNCAO PROF. HABILITADO;Ref:B-001;CH: 20H

Hab.:LICENCIATURA PLENA EM PEDAGOGIA;Motivo:DEDICACAO EXCLUSIVA (DIRETOR)
-;Un. Adm:(014419) E.E. PROFª. JULIETA XAVIER BORGES;Em: 18/12/2020
Substituído:(44783/1) KATIA SILENI VENTURI RUTZ

CONTRATO/SEDUC/40938/2020 DE: 19/11/2020
Processo Nº: 1000003447470
Contratado:(52998/66) ELSON DOMINGOS DA SILVA,CPF: 544.457.101-30;Cargo/
Função:(3506) CONTR.TEMP.FUNCAO PROF. HABILITADO;Ref:B-001;CH: 11H
Hab.:LICENCIATURA PLENA EM LETRAS/PORTUGUES;Motivo:DEDICACAO EXCLUSIVA
(COORDENADOR PEDAGOGICO) -;Un. Adm:(013013) E.E. SAO DOMINGOS SAVIO;Em:
18/12/2020
Substituído:(34354/1) VICENTE MARTINS DE FREITAS

CONTRATO/SEDUC/40939/2020 DE: 19/11/2020
Processo Nº: 1000003434449
Contratado:(53099/27) IVETE VALERIA BATTISTI PESCADOR,CPF:
622.272.381-00;Cargo/Função:(3506) CONTR.TEMP.FUNCAO PROF.
HABILITADO;Ref:B-001;CH: 20H
Hab.:LICENCIATURA PLENA EM PEDAGOGIA;Motivo:DEDICACAO EXCLUSIVA
(COORDENADOR PEDAGOGICO) -;Un. Adm:(014559) E.E. Dr. GUILHERME FREITAS
ABREU LIMA;Em: 18/12/2020
Substituído:(87227/7) ELIS REGINA VILELA BATISTTI

CONTRATO/SEDUC/40940/2020 DE: 19/11/2020
Processo Nº: 1000003438670
Contratado:(53397/55) IVONETE MARIA ADVINCOLA DA SILVA,CPF:
571.975.041-04;Cargo/Função:(3506) CONTR.TEMP.FUNCAO PROF.
HABILITADO;Ref:B-001;CH: 08H
Hab.:LICENCIATURA PLENA EM MATEMATICA;Motivo:DEDICACAO EXCLUSIVA (DIRETOR)
-;Un. Adm:(012742) E.E. MARIA HELENA DE ARAUJO BASTOS;Em: 18/12/2020
Substituído:(113359/2) DOUGLAS VINICIUS DE PAULA ARRUDA

CONTRATO/SEDUC/40941/2020 DE: 19/11/2020
Processo Nº: 1000003437201
Contratado:(53413/34) NILSON JOSE ALVES NEGRAO,CPF: 080.817.191-72;Cargo/
Função:(3506) CONTR.TEMP.FUNCAO PROF. HABILITADO;Ref:B-001;CH: 12H
Hab.:LICENCIATURA PLENA EM MATEMATICA;Motivo:DESIGNACAO PARA ORGAO CENTRAL
-;Un. Adm:(023329) E.E. MALIK DIDIER NAMER ZAHAFI;Em: 18/12/2020
Substituído:(86958/4) SEBASTIAO SOARES DA SILVA

CONTRATO/SEDUC/40942/2020 DE: 19/11/2020
Processo Nº: 1000003453376
Contratado:(53543/36) NORMI GONCALINA DE CAMPOS ALMEIDA,CPF:
807.582.151-34;Cargo/Função:(3506) CONTR.TEMP.FUNCAO PROF.
HABILITADO;Ref:B-001;CH: 05H
Hab.:LICENCIATURA PLENA EM HISTÓRIA;Motivo:DESIGNACAO PARA ORGAO CENTRAL
-;Un. Adm:(012238) E.E. PROFª. MARIA DA CUNHA BRUNO;Em: 18/12/2020
Substituído:(93727/7) JOSE TIARAJU RODRIGUES SCHROEDER

CONTRATO/SEDUC/40943/2020 DE: 19/11/2020
Processo Nº: 1000003435547
Contratado:(53577/54) NORCILENE SALES DA SILVA MATAROCO,CPF:
768.364.361-00;Cargo/Função:(3506) CONTR.TEMP.FUNCAO PROF.
HABILITADO;Ref:B-001;CH: 12H
Hab.:LICENCIATURA PLENA EM LETRAS/PORTUGUES/INGLÊS;Motivo:DEDICACAO
EXCLUSIVA (DIRETOR) / PEB -;Un. Adm:(012238) E.E. PROFª. MARIA DA CUNHA
BRUNO;Em: 18/12/2020
Substituído:(121414/3) CAROLINE FREIRIA SALVADOR PADOVEZI VIEIRA

CONTRATO/SEDUC/40944/2020 DE: 19/11/2020
Processo Nº: 1000003435151
Contratado:(53790/43) SONIA BARBIERO HONORATO DA SILVA,CPF:
792.440.411-20;Cargo/Função:(3506) CONTR.TEMP.FUNCAO PROF.
HABILITADO;Ref:B-001;CH: 20H
Hab.:LICENCIATURA PLENA EM PEDAGOGIA;Motivo:DEDICACAO EXCLUSIVA
(COORDENADOR PEDAGOGICO) -;Un. Adm:(021717) E.E. 19 DE MAIO;Em: 18/12/2020
Substituído:(279388/10) JULIANA BORGHI

CONTRATO/SEDUC/40945/2020 DE: 19/11/2020
Processo Nº: 1000003431229
Contratado:(53825/62) JULIENE REGINA RAMOS MEIRIQUADRO,CPF:
667.777.201-20;Cargo/Função:(3506) CONTR.TEMP.FUNCAO PROF.
HABILITADO;Ref:B-001;CH: 20H
Hab.:LICENCIATURA PLENA EM HISTÓRIA;Motivo:DEDICACAO EXCLUSIVA
(COORDENADOR PEDAGOGICO) -;Un. Adm:(012688) E.E. ANTONIO JOAO RIBEIRO;Em:
18/12/2020
Substituído:(85621/38) BENEDITA CARMELITA DE ARRUDA

CONTRATO/SEDUC/40946/2020 DE: 19/11/2020
Processo Nº: 1000003452100
Contratado:(54110/56) LOENIL ONEIDE SIQUEIRA DE OLIVEIRA,CPF:
488.054.321-72;Cargo/Função:(3506) CONTR.TEMP.FUNCAO PROF.
HABILITADO;Ref:B-001;CH: 16H
Hab.:LICENCIATURA PLENA EM LETRAS/PORTUGUES/ESPANHOL;Motivo:READAPTACAO
-;Un. Adm:(012700) E.E. EUCARIS NUNES DA CUNHA MORAES;Em: 18/12/2020
Substituído:(221165/3) MARLENE RODRIGUES DOS SANTOS

CONTRATO/SEDUC/40947/2020 DE: 19/11/2020
Processo Nº: 1000003453188
Contratado:(54229/66) MARIA JOSETE MOREIRA FERREIRA,CPF:
331.237.213-53;Cargo/Função:(3506) CONTR.TEMP.FUNCAO PROF.
HABILITADO;Ref:B-001;CH: 09H
Hab.:LICENCIATURA PLENA EM LETRAS/PORTUGUES/INGLÊS;Motivo:READAPTACAO
-;Un. Adm:(021717) E.E. 19 DE MAIO;Em: 18/12/2020
Substituído:(140190/1) MARLENE CARVALHO DE MOURA OLIVEIRA

CONTRATO/SEDUC/40948/2020 DE: 19/11/2020
Processo Nº: 1000003435685
Contratado:(54624/40) ROSILDA ARAUJO VERNOCCHI,CPF: 506.583.441-53;Cargo/
Função:(3506) CONTR.TEMP.FUNCAO PROF. HABILITADO;Ref:B-001;CH: 05H
Hab.:LICENCIATURA PLENA EM LETRAS/PORTUGUES/INGLÊS;Motivo:DESIGNACAO PARA
ORGAO CENTRAL -;Un. Adm:(009717) E.E. DR. ESTEVAO ALVES CORREA;Em:
18/12/2020
Substituído:(209886/7) JOSILENE AUXILIADORA RIBEIRO

CONTRATO/SEDUC/40949/2020 DE: 19/11/2020

Processo Nº: 1000003435253
Contratado:(54691/138) ANGELA MARIA ALVES MIRANDA,CPF:
284.286.251-15;Cargo/Função:(3506) CONTR.TEMP.FUNCAO PROF.
HABILITADO;Ref:B-001;CH: 09H
Hab.:LICENCIATURA PLENA EM LETRAS/PORTUGUES/LITERATURAS;Motivo:DESIGNACAO
PARA OUTRA UNIDADE (ASSESSORIA/CEFAPRO/OUTRAS) -;Un. Adm:(011363) E.E.
NORBERTO SCHWANTES;Em: 18/12/2020
Substituído:(66179/11) LILIAN FERREIRA SILVA FERRAZ

CONTRATO/SEDUC/40950/2020 DE: 19/11/2020
Processo Nº: 1000003452711
Contratado:(54691/139) ANGELA MARIA ALVES MIRANDA,CPF:
284.286.251-15;Cargo/Função:(3506) CONTR.TEMP.FUNCAO PROF.
HABILITADO;Ref:B-001;CH: 04H
Hab.:LICENCIATURA PLENA EM LETRAS/PORTUGUES/LITERATURAS;Motivo:READAPTACAO
-;Un. Adm:(011363) E.E. NORBERTO SCHWANTES;Em: 18/12/2020
Substituído:(134459/4) ADELICE COELHO DE MORAIS

CONTRATO/SEDUC/40951/2020 DE: 19/11/2020
Processo Nº: 1000003436425
Contratado:(54950/44) KAEDY ROSENY CORREA MEIRA,CPF:
631.244.241-15;Cargo/Função:(3506) CONTR.TEMP.FUNCAO PROF.
HABILITADO;Ref:B-001;CH: 20H
Hab.:LICENCIATURA PLENA EM LETRAS/PORTUGUES/INGLÊS;Motivo:DESIGNACAO PARA
ORGAO CENTRAL -;Un. Adm:(023329) E.E. MALIK DIDIER NAMER ZAHAFI;Em:
18/12/2020
Substituído:(49628/3) SONIA REGINA BORGES SOUZA

CONTRATO/SEDUC/40952/2020 DE: 19/11/2020
Processo Nº: 1000003434064
Contratado:(54962/35) MARLI MARTINS DE MORAIS,CPF: 531.803.301-63;Cargo/
Função:(3506) CONTR.TEMP.FUNCAO PROF. HABILITADO;Ref:B-001;CH: 04H
Hab.:LICENCIATURA PLENA EM GEOGRAFIA;Motivo:DESIGNACAO PARA ORGAO CENTRAL
-;Un. Adm:(012017) E.E. Dep. SALIM NADAF;Em: 18/12/2020
Substituído:(85906/1) LUIS LOPES DA SILVA

CONTRATO/SEDUC/40953/2020 DE: 19/11/2020
Processo Nº: 1000003435397
Contratado:(55045/47) DARCIENE NERY PIAUI,CPF: 487.538.151-49;Cargo/
Função:(3506) CONTR.TEMP.FUNCAO PROF. HABILITADO;Ref:B-001;CH: 06H
Hab.:LICENCIATURA PLENA EM CIENCIAS BIOLÓGICAS;Motivo:DEDICACAO EXCLUSIVA
(DIRETOR) -;Un. Adm:(011363) E.E. NORBERTO SCHWANTES;Em: 18/12/2020
Substituído:(61829/57) CLEUZA ALVES DE OLIVEIRA

CONTRATO/SEDUC/40954/2020 DE: 19/11/2020
Processo Nº: 1000003434062
Contratado:(55148/65) SUELI CUSTODIO DE ANDRADE KOBORI,CPF:
502.494.361-91;Cargo/Função:(3506) CONTR.TEMP.FUNCAO PROF.
HABILITADO;Ref:B-001;CH: 20H
Hab.:LICENCIATURA PLENA EM GEOGRAFIA;Motivo:DEDICACAO EXCLUSIVA
(COORDENADOR PEDAGOGICO) -;Un. Adm:(012017) E.E. Dep. SALIM NADAF;Em:
18/12/2020
Substituído:(75687/3) MARGARIDA COSTA DE OLIVEIRA

CONTRATO/SEDUC/40955/2020 DE: 19/11/2020
Processo Nº: 1000003437232
Contratado:(55188/36) AURIA NUNES DE SIQUEIRA,CPF: 804.316.071-68;Cargo/
Função:(3506) CONTR.TEMP.FUNCAO PROF. HABILITADO;Ref:B-001;CH: 20H
Hab.:LICENCIATURA PLENA EM PEDAGOGIA;Motivo:DEDICACAO EXCLUSIVA
(COORDENADOR PEDAGOGICO) -;Un. Adm:(124060) E.E. PROFªMARIA HERMINIA
ALVES;Em: 18/12/2020
Substituído:(101229/15) LURDES DE OLIVEIRA PEREIRA

CONTRATO/SEDUC/40956/2020 DE: 19/11/2020
Processo Nº: 1000003436871
Contratado:(55356/33) SIRLEY APARECIDA MEIATO,CPF: 406.166.491-34;Cargo/
Função:(3506) CONTR.TEMP.FUNCAO PROF. HABILITADO;Ref:B-001;CH: 20H
Hab.:LICENCIATURA PLENA EM PEDAGOGIA;Motivo:DEDICACAO EXCLUSIVA
(COORDENADOR PEDAGOGICO) -;Un. Adm:(014419) E.E. PROFª. JULIETA XAVIER
BORGES;Em: 18/12/2020
Substituído:(106103/4) ANDREIA RODRIGUES GERES

CONTRATO/SEDUC/40957/2020 DE: 19/11/2020
Processo Nº: 1000003432958
Contratado:(55378/8) KATIA TEIXEIRA ONDEI,CPF: 482.601.001-00;Cargo/
Função:(3506) CONTR.TEMP.FUNCAO PROF. HABILITADO;Ref:B-001;CH: 20H
Hab.:LICENCIATURA PLENA EM ARTES VISUAIS;Motivo:DESIGNACAO PARA ORGAO
CENTRAL -;Un. Adm:(094439) E.E. DIVA HUGUENEY DE SIQUEIRA BASTOS;Em:
18/12/2020
Substituído:(130213/21) PATRICIA JOAQUIM MORAIS COSTA

CONTRATO/SEDUC/40958/2020 DE: 19/11/2020
Processo Nº: 1000003435165
Contratado:(55451/6) CLAUDIA ROSANA SPEISS FERREIRA,CPF:
750.320.909-72;Cargo/Função:(3506) CONTR.TEMP.FUNCAO PROF.
HABILITADO;Ref:B-001;CH: 20H
Hab.:LICENCIATURA PLENA EM PEDAGOGIA;Motivo:DESIGNACAO/REGIME DE
COLABORACAO (ESTADO/MUNICIPIO) -;Un. Adm:(011126) E.E. JOAQUIM NUNES
ROCHA;Em: 18/12/2020
Substituído:(60208/7) CLAUDIA APARECIDA DO NASCIMENTO E SILVA

CONTRATO/SEDUC/40959/2020 DE: 19/11/2020
Processo Nº: 1000003436738
Contratado:(55639/53) RONALDO CESAR RAIMUNDO,CPF: 616.489.571-53;Cargo/
Função:(3506) CONTR.TEMP.FUNCAO PROF. HABILITADO;Ref:B-001;CH: 20H
Hab.:LICENCIATURA PLENA EM LETRAS/PORTUGUES/INGLÊS;Motivo:DESIGNACAO PARA
OUTRA UNIDADE (ASSESSORIA/CEFAPRO/OUTRAS) -;Un. Adm:(014630) E.E. Pe.
EZEQUIEL RAMIN;Em: 18/12/2020
Substituído:(69531/4) IVETE PARAVISI

CONTRATO/SEDUC/40960/2020 DE: 19/11/2020
Processo Nº: 1000003434579
Contratado:(56418/53) LEDA MARIA DIAS DE PAULA,CPF: 274.926.801-04;Cargo/
Função:(3506) CONTR.TEMP.FUNCAO PROF. HABILITADO;Ref:B-001;CH: 07H
Hab.:LICENCIATURA PLENA EM HISTÓRIA;Motivo:DESIGNACAO PARA OUTRA UNIDADE
(ASSESSORIA/CEFAPRO/OUTRAS) -;Un. Adm:(011959) E.E. GONÇALO BOTELHO DE

CAMPOS;Em: 18/12/2020

Substituído: (123385/8) SANDRO LUIZ DA SILVA

CONTRATO/SEDUC/40961/2020 DE: 19/11/2020

Processo Nº: 1000003438284

Contratado: (56529/84) VALDETE GOUVEIA DOS SANTOS,CPF:

567.550.401-00;Cargo/Função: (3506) CONTR.TEMP.FUNCAO PROF.

HABILITADO;Ref:B-001;CH: 07H

Hab.:LICENCIATURA PLENA EM LETRAS/PORTUGUES;Motivo:DEDICACAO EXCLUSIVA

(COORDENADOR PEDAGOGICO) -;Un. Adm:(013412) E.E. Cel. ANTONIO PAES DE

BARROS;Em: 18/12/2020

Substituído: (251204/24) TATIANA ANDREA GERAM

CONTRATO/SEDUC/40962/2020 DE: 19/11/2020

Processo Nº: 1000003436781

Contratado: (56674/75) ROSIMEIRE APARECIDA DE ANDRADE,CPF:

531.610.841-87;Cargo/Função: (3506) CONTR.TEMP.FUNCAO PROF.

HABILITADO;Ref:B-001;CH: 20H

Hab.:LICENCIATURA PLENA EM LETRAS/PORTUGUES;Motivo:READAPTACAO -;Un.

Adm:(010880) E.E. DANIEL MARTINS MOURA;Em: 18/12/2020

Substituído: (33741/3) RONILDA NUNES DA SILVA

CONTRATO/SEDUC/40963/2020 DE: 19/11/2020

Processo Nº: 1000003436003

Contratado: (57504/40) GONCALINA DA SILVA,CPF: 420.313.971-68;Cargo/

Função: (3506) CONTR.TEMP.FUNCAO PROF. HABILITADO;Ref:B-001;CH: 10H

Hab.:LICENCIATURA PLENA EM LETRAS/PORTUGUES;Motivo:DESIGNACAO PARA ORGAO

CENTRAL -;Un. Adm:(009717) E. E. DR. ESTEVAO ALVES CORREA;Em: 18/12/2020

Substituído: (209886/7) JOSILENE AUXILIADORA RIBEIRO

CONTRATO/SEDUC/40964/2020 DE: 19/11/2020

Processo Nº: 1000003438548

Contratado: (57619/44) ANGELA MARIA DA SILVA,CPF: 803.282.371-91;Cargo/

Função: (3506) CONTR.TEMP.FUNCAO PROF. HABILITADO;Ref:B-001;CH: 12H

Hab.:LICENCIATURA PLENA EM GEOGRAFIA;Motivo:DESIGNACAO PARA ORGAO CENTRAL

-;Un. Adm:(020516) E.E. DR. MARIO DE CASTRO;Em: 18/12/2020

Substituído: (122139/19) GRACINDO ROGERIO GOMES

CONTRATO/SEDUC/40965/2020 DE: 19/11/2020

Processo Nº: 1000003434790

Contratado: (57849/27) MARIA VALDELICE MOTA DA SILVA,CPF:

459.945.281-53;Cargo/Função: (3506) CONTR.TEMP.FUNCAO PROF.

HABILITADO;Ref:B-001;CH: 20H

Hab.:LICENCIATURA PLENA EM PEDAGOGIA;Motivo:DEDICACAO EXCLUSIVA (DIRETOR)

-;Un. Adm:(013994) E.E. DR. EMANUEL PINHEIRO DA SILVA PRIMO;Em: 18/12/2020

Substituído: (228478/5) SAMYA KARLA NUNES PEREIRA

CONTRATO/SEDUC/40966/2020 DE: 19/11/2020

Processo Nº: 1000003433086

Contratado: (57957/11) FABIO OTACIO DE OLIVEIRA,CPF: 328.152.711-68;Cargo/

Função: (3506) CONTR.TEMP.FUNCAO PROF. HABILITADO;Ref:B-001;CH: 20H

Hab.:LICENCIATURA PLENA EM MATEMATICA;Motivo:DEDICACAO EXCLUSIVA

(COORDENADOR PEDAGOGICO) -;Un. Adm:(009946) E.E. PASCHOAL MOREIRA

CABRAL;Em: 18/12/2020

Substituído: (140597/1) FABIO HENRIQUE TORRES OLIVEIRA

CONTRATO/SEDUC/40967/2020 DE: 19/11/2020

Processo Nº: 1000003434833

Contratado: (57962/66) ANA CLAUDIA RODRIGUES TRINDADE PORTO,CPF:

424.588.971-34;Cargo/Função: (3506) CONTR.TEMP.FUNCAO PROF.

HABILITADO;Ref:B-001;CH: 20H

Hab.:LICENCIATURA PLENA EM LETRAS/PORTUGUES/ESPANHOL;Motivo:DEDICACAO

EXCLUSIVA (COORDENADOR PEDAGOGICO) -;Un. Adm:(076201) E.E. PROF. JOAO

CRISOSTOMO DE FIGUEIREDO;Em: 18/12/2020

Substituído: (46431/1) LUCINEY PEREIRA ROSA

CONTRATO/SEDUC/40968/2020 DE: 19/11/2020

Processo Nº: 1000003433095

Contratado: (58542/21) ELIZANETH MARIA NASCIMENTO DA SILVA,CPF:

651.667.521-04;Cargo/Função: (3506) CONTR.TEMP.FUNCAO PROF.

HABILITADO;Ref:B-001;CH: 20H

Hab.:LICENCIATURA PLENA EM PEDAGOGIA;Motivo:DEDICACAO EXCLUSIVA

(COORDENADOR PEDAGOGICO) -;Un. Adm:(012629) E.E. Cel. ANTONIO PAES DE

BARROS;Em: 18/12/2020

Substituído: (289624/1) CLAUDIA CARDOSO DA COSTA

CONTRATO/SEDUC/40969/2020 DE: 19/11/2020

Processo Nº: 1000003432868

Contratado: (59519/54) ROSINEI COSTA DE OLIVEIRA,CPF:

811.537.591-87;Cargo/Função: (3506) CONTR.TEMP.FUNCAO PROF.

HABILITADO;Ref:B-001;CH: 20H

Hab.:LICENCIATURA PLENA EM PEDAGOGIA;Motivo:DEDICACAO EXCLUSIVA (DIRETOR)

-;Un. Adm:(015008) E.E. SANTA ELVIRA;Em: 18/12/2020

Substituído: (85213/1) DALVA DE OLIVEIRA CASTRO

CONTRATO/SEDUC/40970/2020 DE: 19/11/2020

Processo Nº: 1000003438573

Contratado: (59578/16) DJALMA ALVES DOS SANTOS,CPF: 667.986.711-87;Cargo/

Função: (3506) CONTR.TEMP.FUNCAO PROF. HABILITADO;Ref:B-001;CH: 06H

Hab.:LICENCIATURA PLENA EM HISTÓRIA;Motivo:READAPTACAO -;Un. Adm:(010979)

E.E. MARIA DE LIMA CADIDE;Em: 18/12/2020

Substituído: (87302/1) MARIA ROSEANE NUNES RODRIGUES CRUZ

CONTRATO/SEDUC/40971/2020 DE: 19/11/2020

Processo Nº: 1000003437693

Contratado: (60168/25) IVANICE FERNANDES TEIXEIRA,CPF:

748.922.666-04;Cargo/Função: (3506) CONTR.TEMP.FUNCAO PROF.

HABILITADO;Ref:B-001;CH: 20H

Hab.:LICENCIATURA PLENA EM PEDAGOGIA;Motivo:DESIGNACAO PARA OUTRA UNIDADE

(ASSESSORIA/CEFAPRO/OUTRAS) -;Un. Adm:(015377) E.E. NILCE MARIA

MAGALHAES;Em: 18/12/2020

Substituído: (38477/1) ELZA COSTA MONTEIRO DA ROCHA

CONTRATO/SEDUC/40972/2020 DE: 19/11/2020

Processo Nº: 1000003456498

Contratado: (60480/32) IZAILDA MARIA CARNEIRO GERALDES,CPF:

615.849.591-34;Cargo/Função: (3506) CONTR.TEMP.FUNCAO PROF.

HABILITADO;Ref:B-001;CH: 20H

Hab.:LICENCIATURA PLENA EM PEDAGOGIA;Motivo:DEDICACAO EXCLUSIVA

(COORDENADOR PEDAGOGICO) -;Un. Adm:(011754) E.E. Des. GABRIEL PINTO DE

ARRUDA;Em: 18/12/2020

Substituído: (39433/1) VALERIA RIBEIRO DE SOUZA

CONTRATO/SEDUC/40973/2020 DE: 19/11/2020

Processo Nº: 1000003452353

Contratado: (60610/74) CELMA APARECIDA DA COSTA SILVA,CPF:

486.894.161-53;Cargo/Função: (3506) CONTR.TEMP.FUNCAO PROF.

HABILITADO;Ref:B-001;CH: 03H

Hab.:LICENCIATURA PLENA EM GEOGRAFIA;Motivo:DESIGNACAO PARA ORGAO CENTRAL

-;Un. Adm:(009679) E.E. PROFª. HERMELINDA DE FIGUEIREDO;Em: 18/12/2020

Substituído: (78355/2) GERSON RIBEIRO DA ROSA

CONTRATO/SEDUC/40974/2020 DE: 19/11/2020

Processo Nº: 1000003430474

Contratado: (60618/88) GLACE PATRICIA DA SILVA CAMPOS,CPF:

791.966.911-15;Cargo/Função: (3506) CONTR.TEMP.FUNCAO PROF.

HABILITADO;Ref:B-001;CH: 05H

Hab.:LICENCIATURA PLENA EM LETRAS/PORTUGUES;Motivo:DESIGNACAO PARA ORGAO

CENTRAL -;Un. Adm:(010154) E.E. ZELIA DA COSTA ALMEIDA;Em: 18/12/2020

Substituído: (135586/13) SIMONE DE BARROS BERTÉ

CONTRATO/SEDUC/40975/2020 DE: 19/11/2020

Processo Nº: 1000003437608

Contratado: (60632/18) NEIVA LEMES VENDRAMINI,CPF: 413.369.179-20;Cargo/

Função: (3506) CONTR.TEMP.FUNCAO PROF. HABILITADO;Ref:B-001;CH: 18H

Hab.:LICENCIATURA PLENA EM EDUCACAO ARTISTICA;Motivo:DEDICACAO EXCLUSIVA

(DIRETOR) -;Un. Adm:(009652) E.E. PROF. BENEDITO DE CARVALHO;Em:

18/12/2020

Substituído: (129462/16) ROSELI VICENTE DA SILVA

CONTRATO/SEDUC/40976/2020 DE: 19/11/2020

Processo Nº: 1000003456117

Contratado: (60668/19) BETHANIA MARKINEY CRUZ MIRANDA DE OLIVEIRA,CPF:

621.638.331-00;Cargo/Função: (3506) CONTR.TEMP.FUNCAO PROF.

HABILITADO;Ref:B-001;CH: 14H

Hab.:LICENCIATURA PLENA EM LETRAS/PORTUGUES/ESPANHOL;Motivo:DESIGNACAO

PARA ORGAO CENTRAL -;Un. Adm:(009725) E.E. AGENOR FERREIRA LEO;Em:

18/12/2020

Substituído: (200556/3) ANA LUIZA ZINEZI

CONTRATO/SEDUC/40977/2020 DE: 19/11/2020

Processo Nº: 1000003434159

Contratado: (60872/64) MARIA VIANA DE MORAES CARVALHO,CPF:

570.289.581-91;Cargo/Função: (3506) CONTR.TEMP.FUNCAO PROF.

HABILITADO;Ref:B-001;CH: 20H

Hab.:LICENCIATURA PLENA EM LETRAS/PORTUGUES/ESPANHOL;Motivo:DEDICACAO

EXCLUSIVA (DIRETOR) -;Un. Adm:(012050) E.E. IRENE GOMES DE CAMPOS;Em:

18/12/2020

Substituído: (138149/11) CHRISTINA BARBOSA GUIMARAES FERREIRA

CONTRATO/SEDUC/40978/2020 DE: 19/11/2020

Processo Nº: 1000003430860

Contratado: (61586/28) JOANICE DA SILVA E SILVA,CPF: 836.312.751-53;Cargo/

Função: (3506) CONTR.TEMP.FUNCAO PROF. HABILITADO;Ref:B-001;CH: 20H

Hab.:LICENCIATURA PLENA EM PEDAGOGIA;Motivo:LICENCA PARA TRATAMENTO DE

SAUDE (EFETIVO) -;Un. Adm:(015610) E.E. LUDOVICO DA RIVA NETO;Em:

18/12/2020

Substituído: (68876/3) LUCIANA RAGAZZI CARNEIRO

CONTRATO/SEDUC/40979/2020 DE: 19/11/2020

Processo Nº: 1000003439699

Contratado: (61678/50) ADENILZA FERREIRA,CPF: 655.693.771-15;Cargo/Função:

(3506) CONTR.TEMP.FUNCAO PROF. HABILITADO;Ref:B-001;CH: 06H

Hab.:LICENCIATURA PLENA EM CIENCIAS BIOLÓGICAS;Motivo:DEDICACAO EXCLUSIVA

(DIRETOR) -;Un. Adm:(012254) E.E. PROFª. ARLETE MARIA DA SILVA;Em:

18/12/2020

Substituído: (128542/8) MARIA FERNANDA PACELLI DE MIRANDA GAZETA

CONTRATO/SEDUC/40980/2020 DE: 19/11/2020

Processo Nº: 1000003435047

Contratado: (61697/32) ODETE TORRES DE MOURA,CPF: 129.698.003-06;Cargo/

Função: (3506) CONTR.TEMP.FUNCAO PROF. HABILITADO;Ref:B-001;CH: 20H

Hab.:LICENCIATURA PLENA EM PEDAGOGIA;Motivo:DEDICACAO EXCLUSIVA

(COORDENADOR PEDAGOGICO) -;Un. Adm:(015601) E.E. CECILIA MEIRELES;Em:

18/12/2020

Substituído: (139825/18) MARIA APARECIDA RODRIGUES DOS SANTOS

CONTRATO/SEDUC/40981/2020 DE: 19/11/2020

Processo Nº: 1000003435324

Contratado: (61698/34) JOELMA FONTES DA SILVA,CPF: 831.085.721-72;Cargo/

Função: (3506) CONTR.TEMP.FUNCAO PROF. HABILITADO;Ref:B-001;CH: 20H

Hab.:LICENCIATURA PLENA EM LETRAS/PORTUGUES/INGLÊS;Motivo:DESIGNACAO PARA

ORGAO CENTRAL -;Un. Adm:(009687) E.E. LEONIDAS ANTERO DE MATOS;Em:

18/12/2020

Substituído: (64498/4) BENEDITA MARCIA DE ALMEIDA BIANCHI

CONTRATO/SEDUC/40982/2020 DE: 19/11/2020

Processo Nº: 1000003439799

Contratado: (61819/33) IVAN FERREIRA DE MOURA,CPF: 522.028.441-04;Cargo/

Função: (3506) CONTR.TEMP.FUNCAO PROF. HABILITADO;Ref:B-001;CH: 10H

Hab.:LICENCIATURA PLENA EM ARTES PLÁSTICAS;Motivo:DEDICACAO EXCLUSIVA

(DIRETOR) / PEB -;Un. Adm:(009520) E.E. ANDRE AVELINO RIBEIRO;Em:

18/12/2020

Substituído: (204685/2) ELINA PADILHA FERNANDES

CONTRATO/SEDUC/40983/2020 DE: 19/11/2020

Processo Nº: 1000003435680

Contratado: (61876/16) DENISE VIDIGAL BEZERRA DA SILVA,CPF:

630.704.211-72;Cargo/Função: (3506) CONTR.TEMP.FUNCAO PROF.

HABILITADO;Ref:B-001;CH: 16H

Hab.:LICENCIATURA PLENA EM MATEMATICA;Motivo:DEDICACAO EXCLUSIVA (DIRETOR)

-;Un. Adm:(012190) E.E. ANTONIO GERALDO G. GATTIBONI;Em: 18/12/2020

Substituído: (132766/28) VICTOR HUGO PINTO DE ARRUDA

CONTRATO/SEDUC/40984/2020 DE: 19/11/2020
 Processo Nº: 1000003437754
 Contratado: (61925/85) MARLUCIA DE OLIVEIRA GOMES, CPF: 537.294.551-68; Cargo/Função: (3506) CONTR.TEMP.FUNCAO PROF. HABILITADO; Ref: B-001; CH: 03H
 Hab.: LICENCIATURA PLENA EM CIENCIAS BIOLOGICAS; Motivo: DESIGNAÇÃO/REGIME DE COLABORAÇÃO (ESTADO/MUNICIPIO) -; Un. Adm: (158356) E.E. LUIS PEDRO DA SILVA; Em: 18/12/2020
 Substituído: (60533/9) ALMINDO PEREIRA DA SILVA FILHO

CONTRATO/SEDUC/40985/2020 DE: 19/11/2020
 Processo Nº: 1000003437394
 Contratado: (61937/25) BERTULINA MIRANDA DA SILVA, CPF: 162.033.991-91; Cargo/Função: (3506) CONTR.TEMP.FUNCAO PROF. HABILITADO; Ref: B-001; CH: 20H
 Hab.: LICENCIATURA PLENA EM PEDAGOGIA; Motivo: DEDICACAO EXCLUSIVA (COORDENADOR PEDAGOGICO) -; Un. Adm: (009903) E.E. VICTORINO MONTEIRO DA SILVA; Em: 18/12/2020
 Substituído: (126054/16) SARAH VIANA MENDES FERREIRA

CONTRATO/SEDUC/40986/2020 DE: 19/11/2020
 Processo Nº: 1000003431161
 Contratado: (61942/72) CAROLINA LOPES DELGADO, CPF: 828.606.881-53; Cargo/Função: (3506) CONTR.TEMP.FUNCAO PROF. HABILITADO; Ref: B-001; CH: 20H
 Hab.: LICENCIATURA PLENA EM LETRAS/PORTUGUES/LITERATURAS; Motivo: READAPTACAO -; Un. Adm: (011070) E.E. DOMINGOS APARECIDO DOS SANTOS; Em: 18/12/2020
 Substituído: (45621/2) CLEUSA MOREIRA DOS ANJOS BARCELOS

CONTRATO/SEDUC/40987/2020 DE: 19/11/2020
 Processo Nº: 1000003450369
 Contratado: (62003/53) ANTONIO MARCELI BATAIOLI, CPF: 523.443.710-87; Cargo/Função: (3506) CONTR.TEMP.FUNCAO PROF. HABILITADO; Ref: B-001; CH: 08H
 Hab.: LICENCIATURA PLENA EM LETRAS/PORTUGUES/ESPANHOL; Motivo: DESIGNACAO PARA ORGAO CENTRAL -; Un. Adm: (094439) E.E. DIVA HUGUENEY DE SIQUEIRA BASTOS; Em: 18/12/2020
 Substituído: (40070/2) MARIZE BUENO DE SOUZA SOARES

CONTRATO/SEDUC/40988/2020 DE: 19/11/2020
 Processo Nº: 1000003434519
 Contratado: (62032/61) LEONIDAS EVANGELISTA RODRIGUES DA SILVA, CPF: 209.201.051-49; Cargo/Função: (3506) CONTR.TEMP.FUNCAO PROF. HABILITADO; Ref: B-001; CH: 20H
 Hab.: LICENCIATURA PLENA EM MATEMATICA; Motivo: DESIGNACAO PARA ORGAO CENTRAL -; Un. Adm: (009709) E.E. MARIANA LUIZA MOREIRA; Em: 18/12/2020
 Substituído: (75339/27) WALDENIR LUIZA DOS SANTOS OLIVEIRA

CONTRATO/SEDUC/40989/2020 DE: 19/11/2020
 Processo Nº: 1000003442033
 Contratado: (62201/23) DIVINA REIS DE CASTRO, CPF: 353.530.661-20; Cargo/Função: (3506) CONTR.TEMP.FUNCAO PROF. HABILITADO; Ref: B-001; CH: 20H
 Hab.: LICENCIATURA PLENA EM LETRAS/PORTUGUES/ESPANHOL; Motivo: DEDICACAO EXCLUSIVA (COORDENADOR PEDAGOGICO) -; Un. Adm: (010880) E.E. DANIEL MARTINS MOURA; Em: 18/12/2020
 Substituído: (110515/31) ILCE TEREZINHA PEGORINI

CONTRATO/SEDUC/40990/2020 DE: 19/11/2020
 Processo Nº: 1000003437020
 Contratado: (62500/38) ANAIR FERREIRA DA SILVA, CPF: 383.793.171-49; Cargo/Função: (3506) CONTR.TEMP.FUNCAO PROF. HABILITADO; Ref: B-001; CH: 10H
 Hab.: LICENCIATURA PLENA EM HISTÓRIA; Motivo: DESIGNACAO PARA ORGAO CENTRAL -; Un. Adm: (049832) E.E. SALIM FELICIO; Em: 18/12/2020
 Substituído: (50591/8) JAMILSON RODRIGUES

CONTRATO/SEDUC/40991/2020 DE: 19/11/2020
 Processo Nº: 1000003434450
 Contratado: (62549/35) SEBASTIANA DA COSTA CAMPOS, CPF: 632.473.211-87; Cargo/Função: (3506) CONTR.TEMP.FUNCAO PROF. HABILITADO; Ref: B-001; CH: 20H
 Hab.: LICENCIATURA PLENA EM LETRAS/PORTUGUES/INGLÊS; Motivo: DESIGNACAO PARA ORGAO CENTRAL -; Un. Adm: (184152) E.E. JUAREZ RODRIGUES DOS ANJOS; Em: 18/12/2020
 Substituído: (75331/2) ROSIMAR PEREIRA

CONTRATO/SEDUC/40992/2020 DE: 19/11/2020
 Processo Nº: 1000003438378
 Contratado: (62646/62) HELENA DE PAULA GOMES, CPF: 572.075.341-91; Cargo/Função: (3506) CONTR.TEMP.FUNCAO PROF. HABILITADO; Ref: B-001; CH: 10H
 Hab.: LICENCIATURA PLENA EM CIENCIAS BIOLOGICAS; Motivo: DEDICACAO EXCLUSIVA (COORDENADOR PEDAGOGICO) -; Un. Adm: (014443) CEJA 15 DE OUTUBRO; Em: 18/12/2020
 Substituído: (284414/4) JHEIMES MARQUES GOMES

CONTRATO/SEDUC/40993/2020 DE: 19/11/2020
 Processo Nº: 1000003439609
 Contratado: (63685/54) MARIA DE LOURDES SILVA, CPF: 328.701.241-04; Cargo/Função: (3506) CONTR.TEMP.FUNCAO PROF. HABILITADO; Ref: B-001; CH: 16H
 Hab.: LICENCIATURA PLENA EM MATEMATICA; Motivo: DESIGNACAO PARA OUTRA UNIDADE (ASSESSORIA/CEFAPRO/OUTRAS) -; Un. Adm: (012084) E.E. PORFIRIA PAULA DE CAMPOS; Em: 18/12/2020
 Substituído: (33390/1) ELIANE APARECIDA MARTINS DE ALMEIDA

CONTRATO/SEDUC/40994/2020 DE: 19/11/2020
 Processo Nº: 1000003430635
 Contratado: (63876/22) SEBASTIANA LOPES DA FONSECA, CPF: 429.780.091-87; Cargo/Função: (3506) CONTR.TEMP.FUNCAO PROF. HABILITADO; Ref: B-001; CH: 20H
 Hab.: LICENCIATURA PLENA EM CIENCIAS MATEMATICAS; Motivo: DESIGNACAO PARA OUTRA UNIDADE (ASSESSORIA/CEFAPRO/OUTRAS) -; Un. Adm: (009393) E.E. JOAO BRIENE DE CAMARGO; Em: 18/12/2020
 Substituído: (144411/10) LEANDRA RODRIGUES DA SILVA

CONTRATO/SEDUC/40995/2020 DE: 19/11/2020
 Processo Nº: 1000003454200

Contratado: (63880/19) ISABEL CRISTINA RUFINO, CPF: 697.114.371-04; Cargo/Função: (3506) CONTR.TEMP.FUNCAO PROF. HABILITADO; Ref: B-001; CH: 21H
 Hab.: LICENCIATURA PLENA EM MATEMATICA; Motivo: LICENÇA PARA QUALIFICAÇÃO PROFISSIONAL -; Un. Adm: (012084) E.E. PORFIRIA PAULA DE CAMPOS; Em: 18/12/2020
 Substituído: (76395/20) JOSE WANDEONOR PEREIRA DOS SANTOS

CONTRATO/SEDUC/40996/2020 DE: 19/11/2020
 Processo Nº: 1000003435985
 Contratado: (64833/43) ALESSANDRA AMARAL CAVALLINI, CPF: 808.165.171-34; Cargo/Função: (3506) CONTR.TEMP.FUNCAO PROF. HABILITADO; Ref: B-001; CH: 11H
 Hab.: LICENCIATURA PLENA EM LETRAS/PORTUGUES; Motivo: READAPTACAO -; Un. Adm: (145769) E.E. FRANCISCA BARROS DE CARVALHO; Em: 18/12/2020
 Substituído: (56261/5) JAQUELINE LOPES DE CARVALHO

CONTRATO/SEDUC/40997/2020 DE: 19/11/2020
 Processo Nº: 1000003440167
 Contratado: (64930/22) MARINALVA DE SOUSA SANTOS, CPF: 756.513.276-49; Cargo/Função: (3506) CONTR.TEMP.FUNCAO PROF. HABILITADO; Ref: B-001; CH: 20H
 Hab.: LICENCIATURA PLENA EM PEDAGOGIA; Motivo: DEDICACAO EXCLUSIVA (COORDENADOR PEDAGOGICO) -; Un. Adm: (013978) E.E. 25 DE OUTUBRO; Em: 18/12/2020
 Substituído: (284765/2) POLLYANA RODRIGUES DOS SANTOS

CONTRATO/SEDUC/40998/2020 DE: 19/11/2020
 Processo Nº: 1000003433279
 Contratado: (65791/10) CATIA BALDUINO FERREIRA, CPF: 796.235.306-68; Cargo/Função: (3506) CONTR.TEMP.FUNCAO PROF. HABILITADO; Ref: B-001; CH: 04H
 Hab.: LICENCIATURA PLENA EM GEOGRAFIA; Motivo: DESIGNACAO PARA ORGAO CENTRAL -; Un. Adm: (010502) E.E. AUREOLINA EUSTACIA RIBEIRO; Em: 18/12/2020
 Substituído: (61159/4) ROSELINA DA SILVA

CONTRATO/SEDUC/40999/2020 DE: 19/11/2020
 Processo Nº: 1000003433209
 Contratado: (65791/9) CATIA BALDUINO FERREIRA, CPF: 796.235.306-68; Cargo/Função: (3506) CONTR.TEMP.FUNCAO PROF. HABILITADO; Ref: B-001; CH: 04H
 Hab.: LICENCIATURA PLENA EM GEOGRAFIA; Motivo: DEDICACAO EXCLUSIVA (DIRETOR) -; Un. Adm: (010502) E.E. AUREOLINA EUSTACIA RIBEIRO; Em: 18/12/2020
 Substituído: (56184/3) ROSINEY PEREIRA LEITE DOS REIS

CONTRATO/SEDUC/41000/2020 DE: 19/11/2020
 Processo Nº: 1000003437372
 Contratado: (65794/60) ELENICE DA SILVA MEDEIROS, CPF: 420.637.871-15; Cargo/Função: (3506) CONTR.TEMP.FUNCAO PROF. HABILITADO; Ref: B-001; CH: 06H
 Hab.: LICENCIATURA PLENA EM LETRAS/PORTUGUES; Motivo: DESIGNACAO PARA OUTRA UNIDADE (ASSESSORIA/CEFAPRO/OUTRAS) -; Un. Adm: (011363) E.E. NORBERTO SCHWANTES; Em: 18/12/2020
 Substituído: (66179/11) LILIAN FERREIRA SILVA FERRAZ

CONTRATO/SEDUC/41001/2020 DE: 19/11/2020
 Processo Nº: 1000003439919
 Contratado: (66112/26) MARIA FERREIRA DE ALMEIDA OLIVEIRA, CPF: 631.192.771-34; Cargo/Função: (3506) CONTR.TEMP.FUNCAO PROF. HABILITADO; Ref: B-001; CH: 10H
 Hab.: LICENCIATURA PLENA EM PEDAGOGIA; Motivo: DEDICACAO EXCLUSIVA (COORDENADOR PEDAGOGICO) -; Un. Adm: (163643) E.E. CASTRO ALVES; Em: 18/12/2020
 Substituído: (74395/4) ANTONIO MATIAS CASTRO

CONTRATO/SEDUC/41002/2020 DE: 19/11/2020
 Processo Nº: 1000003430877
 Contratado: (66421/34) SANDRA MARIA DIAS DE MELLO TAVARES, CPF: 113.277.938-30; Cargo/Função: (3506) CONTR.TEMP.FUNCAO PROF. HABILITADO; Ref: B-001; CH: 06H
 Hab.: LICENCIATURA PLENA EM CIENCIAS BIOLOGICAS; Motivo: READAPTACAO -; Un. Adm: (011134) E.E. LA SALLE; Em: 18/12/2020
 Substituído: (16153/2) ALICE ALVES REZENDE

CONTRATO/SEDUC/41003/2020 DE: 19/11/2020
 Processo Nº: 1000003453400
 Contratado: (66471/37) SILVIA JOSE DA CRUZ NUNES, CPF: 779.401.301-10; Cargo/Função: (3506) CONTR.TEMP.FUNCAO PROF. HABILITADO; Ref: B-001; CH: 01H
 Hab.: LICENCIATURA PLENA EM LETRAS/PORTUGUES/INGLÊS; Motivo: DEDICACAO EXCLUSIVA (DIRETOR) -; Un. Adm: (015482) E.E. RUI BARBOSA; Em: 18/12/2020
 Substituído: (211878/8) JEAN CARLOS REZENDES SANTOS

CONTRATO/SEDUC/41004/2020 DE: 19/11/2020
 Processo Nº: 1000003437395
 Contratado: (66556/47) ZORAIDE MARTINS DE OLIVEIRA, CPF: 436.502.609-72; Cargo/Função: (3506) CONTR.TEMP.FUNCAO PROF. HABILITADO; Ref: B-001; CH: 20H
 Hab.: LICENCIATURA PLENA EM CIENCIAS BIOLOGICAS; Motivo: DESIGNACAO PARA OUTRA UNIDADE (ASSESSORIA/CEFAPRO/OUTRAS) -; Un. Adm: (015334) E.E. IR. LUCINDA FACHINI; Em: 18/12/2020
 Substituído: (213326/8) LUIZ HENRIQUE DUTRA TRENTIM

CONTRATO/SEDUC/41005/2020 DE: 19/11/2020
 Processo Nº: 1000003431296
 Contratado: (66669/12) NELDI DORIS STANKE, CPF: 474.560.511-00; Cargo/Função: (3506) CONTR.TEMP.FUNCAO PROF. HABILITADO; Ref: B-001; CH: 20H
 Hab.: LICENCIATURA PLENA EM LETRAS/PORTUGUES/INGLÊS; Motivo: DEDICACAO EXCLUSIVA (COORDENADOR PEDAGOGICO) -; Un. Adm: (015075) E.E. ARLINDO ESTILAC LEAL; Em: 18/12/2020
 Substituído: (70431/4) TANIA MARIA ALENCAR SILVA

CONTRATO/SEDUC/41006/2020 DE: 19/11/2020
 Processo Nº: 1000003432896
 Contratado: (67113/98) REGINA CONCEICAO SANTOS, CPF: 230.104.281-20; Cargo/Função: (3506) CONTR.TEMP.FUNCAO PROF. HABILITADO; Ref: B-001; CH: 20H
 Hab.: LICENCIATURA PLENA EM HISTÓRIA; Motivo: DESIGNACAO PARA OUTRA UNIDADE (ASSESSORIA/CEFAPRO/OUTRAS) -; Un. Adm: (009326) E.E. Pe. ERNESTO CAMILO BARRETO; Em: 18/12/2020

Substituído: (140612/1) GERSON LUIZ DE SOUZA

CONTRATO/SEDUC/41007/2020 DE: 19/11/2020
 Processo Nº: 1000003432678
 Contratado: (67144/29) JANE TEREZINHA DE OLIVEIRA, CPF: 329.173.251-00; Cargo/Função: (3506) CONTR. TEMP. FUNCAO PROF.
 HABILITADO; Ref: B-001; CH: 20H
 Hab.: LICENCIATURA PLENA EM PEDAGOGIA; Motivo: DESIGNACAO PARA ORGAO CENTRAL
 -; Un. Adm: (124060) E.E. PROFª MARIA HERMINIA ALVES; Em: 18/12/2020
 Substituído: (53502/9) EVERALDO MATIAS BRANDAO

CONTRATO/SEDUC/41008/2020 DE: 19/11/2020
 Processo Nº: 1000003438587
 Contratado: (67172/56) SIBELLE DO NASCIMENTO MACIEL, CPF: 838.347.531-49; Cargo/Função: (3506) CONTR. TEMP. FUNCAO PROF.
 HABILITADO; Ref: B-001; CH: 19H
 Hab.: LICENCIATURA PLENA EM LETRAS/PORTUGUES/INGLÊS; Motivo: READAPTACAO
 -; Un. Adm: (012181) E.E. UBALDO MONTEIRO DA SILVA; Em: 18/12/2020
 Substituído: (60847/13) ADELAIDE FERREIRA DE JESUS

CONTRATO/SEDUC/41009/2020 DE: 19/11/2020
 Processo Nº: 1000003431131
 Contratado: (67262/30) MARIZE BENEDITA DA SILVA, CPF: 161.570.871-53; Cargo/Função: (3506) CONTR. TEMP. FUNCAO PROF. HABILITADO; Ref: B-001; CH: 14H
 Hab.: LICENCIATURA PLENA EM HISTÓRIA; Motivo: DESIGNACAO PARA ORGAO CENTRAL
 -; Un. Adm: (009547) E.E. PASCOAL RAMOS; Em: 18/12/2020
 Substituído: (36543/1) MANOEL SATIRO DA SILVEIRA

CONTRATO/SEDUC/41010/2020 DE: 19/11/2020
 Processo Nº: 1000003432720
 Contratado: (67503/37) VILMA GERONIMO DA SILVA, CPF: 532.176.321-68; Cargo/Função: (3506) CONTR. TEMP. FUNCAO PROF. HABILITADO; Ref: B-001; CH: 20H
 Hab.: LICENCIATURA PLENA EM PEDAGOGIA; Motivo: DEDICACAO EXCLUSIVA (DIRETOR)
 -; Un. Adm: (016195) E.E. JOAO DE CAMPOS VIDAL; Em: 18/12/2020
 Substituído: (125895/12) VAINÉ JAINE ALMEIDA TAMANDARÉ CATOSSO

CONTRATO/SEDUC/41011/2020 DE: 19/11/2020
 Processo Nº: 1000003434901
 Contratado: (67935/19) MARILDES FIGUEIREDO ALVES SILVA, CPF: 846.195.971-04; Cargo/Função: (3506) CONTR. TEMP. FUNCAO PROF.
 HABILITADO; Ref: B-001; CH: 20H
 Hab.: LICENCIATURA PLENA EM PEDAGOGIA; Motivo: READAPTACAO -; Un. Adm: (009687) E.E. LEONIDAS ANTERO DE MATOS; Em: 18/12/2020
 Substituído: (252882/1) CLARA MARCIA SALUSTIANO ACIOLI OLIVEIRA

CONTRATO/SEDUC/41012/2020 DE: 19/11/2020
 Processo Nº: 1000003431091
 Contratado: (67998/34) ROZANA APARECIDA SANTOS NASCIMENTO, CPF: 353.784.501-44; Cargo/Função: (3506) CONTR. TEMP. FUNCAO PROF.
 HABILITADO; Ref: B-001; CH: 20H
 Hab.: LICENCIATURA PLENA EM PEDAGOGIA; Motivo: DEDICACAO EXCLUSIVA (COORDENADOR PEDAGOGICO) -; Un. Adm: (009873) E.E. DOM FRANCISCO DE AQUINO CORREA; Em: 18/12/2020
 Substituído: (288234/1) ADRIANA BATISTA DA SILVA

CONTRATO/SEDUC/41013/2020 DE: 19/11/2020
 Processo Nº: 1000003432405
 Contratado: (68107/51) JOAO PAULO MEIRA MARINHO, CPF: 846.123.551-72; Cargo/Função: (3506) CONTR. TEMP. FUNCAO PROF. HABILITADO; Ref: B-001; CH: 08H
 Hab.: LICENCIATURA PLENA EM GEOGRAFIA; Motivo: DEDICACAO EXCLUSIVA (DIRETOR)
 -; Un. Adm: (117595) E.E. Pe. FIRMO PINTO DUARTE FILHO; Em: 18/12/2020
 Substituído: (56184/3) ROSINEY PEREIRA LEITE DOS REIS

CONTRATO/SEDUC/41014/2020 DE: 19/11/2020
 Processo Nº: 1000003433212
 Contratado: (68416/21) JOZIANE MARIA DE ALMEIDA NEPONOCENO, CPF: 862.395.031-34; Cargo/Função: (3506) CONTR. TEMP. FUNCAO PROF.
 HABILITADO; Ref: B-001; CH: 20H
 Hab.: LICENCIATURA PLENA EM LETRAS/PORTUGUES/INGLÊS; Motivo: DESIGNACAO PARA ORGAO CENTRAL -; Un. Adm: (010804) E.E. PIO MACHADO; Em: 18/12/2020
 Substituído: (286837/1) LUANA SOARES DE SOUZA

CONTRATO/SEDUC/41015/2020 DE: 19/11/2020
 Processo Nº: 1000003457704
 Contratado: (68575/24) ROSANGELA APARECIDA GRACIOLLI HOLZ, CPF: 856.748.341-72; Cargo/Função: (3506) CONTR. TEMP. FUNCAO PROF.
 HABILITADO; Ref: B-001; CH: 20H
 Hab.: LICENCIATURA PLENA EM PEDAGOGIA; Motivo: LICENCA PARA TRATAMENTO DE SAUDE (EFETIVO) -; Un. Adm: (016390) E.E. CECILIA MEIRELLES; Em: 12/10/2020
 Substituído: (85763/1) MARIA DO CARMO ALVES FERNANDES

CONTRATO/SEDUC/41016/2020 DE: 19/11/2020
 Processo Nº: 1000003430306
 Contratado: (68653/12) ELISANGELA SANTANA DE OLIVEIRA DANTAS, CPF: 594.845.781-87; Cargo/Função: (3506) CONTR. TEMP. FUNCAO PROF.
 HABILITADO; Ref: B-001; CH: 10H
 Hab.: LICENCIATURA PLENA EM CIENCIAS BIOLÓGICAS; Motivo: DEDICACAO EXCLUSIVA (COORDENADOR PEDAGOGICO) -; Un. Adm: (009938) E.E. PROFª. PACIANA TORRES DE SANTANA; Em: 18/12/2020
 Substituído: (134627/5) ARACELE MORAES DA SILVA FIGERNO

CONTRATO/SEDUC/41017/2020 DE: 19/11/2020
 Processo Nº: 1000003438055
 Contratado: (68737/29) TATIANE PATRICIA MATIAS MOREIRA ALCANTARA, CPF: 832.686.421-87; Cargo/Função: (3506) CONTR. TEMP. FUNCAO PROF.
 HABILITADO; Ref: B-001; CH: 02H
 Hab.: LICENCIATURA PLENA EM GEOGRAFIA; Motivo: DEDICACAO EXCLUSIVA (COORDENADOR PEDAGOGICO) -; Un. Adm: (016578) E.E. JOAQUIM AUGUSTO C. MARQUES; Em: 18/12/2020
 Substituído: (220755/31) SANDRO LUIZ CHARNOSKI

CONTRATO/SEDUC/41018/2020 DE: 19/11/2020
 Processo Nº: 1000003435893
 Contratado: (69035/61) ANELI DE SOUZA GOUVEIA, CPF: 318.068.131-49; Cargo/Função: (3506) CONTR. TEMP. FUNCAO PROF. HABILITADO; Ref: B-001; CH: 14H
 Hab.: LICENCIATURA PLENA EM GEOGRAFIA; Motivo: DEDICACAO EXCLUSIVA

(COORDENADOR PEDAGOGICO) -; Un. Adm: (010839) E.E. ANTONIO G. BALBINO; Em: 18/12/2020
 Substituído: (289343/1) ERICSON STOLZ DO NASCIMENTO

CONTRATO/SEDUC/41019/2020 DE: 19/11/2020
 Processo Nº: 1000003434414
 Contratado: (6926/5) ANELICE DE SOUZA MARTINS, CPF: 161.410.241-49; Cargo/Função: (3506) CONTR. TEMP. FUNCAO PROF. HABILITADO; Ref: B-001; CH: 20H
 Hab.: LICENCIATURA PLENA EM MATEMATICA; Motivo: DESIGNACAO PARA ORGAO CENTRAL
 -; Un. Adm: (124060) E.E. PROFª MARIA HERMINIA ALVES; Em: 18/12/2020
 Substituído: (86454/13) ELIZABETH VOLPATO VIEIRA

CONTRATO/SEDUC/41020/2020 DE: 19/11/2020
 Processo Nº: 1000003432516
 Contratado: (69482/27) EINAMAR FERREIRA MOREIRA PINTO, CPF: 972.872.029-72; Cargo/Função: (3506) CONTR. TEMP. FUNCAO PROF.
 HABILITADO; Ref: B-001; CH: 20H
 Hab.: LICENCIATURA PLENA EM LETRAS/PORTUGUES/FRANCES; Motivo: DESIGNACAO PARA OUTRA UNIDADE (ASSESSORIA/CEFAPRO/OUTRAS) -; Un. Adm: (117595) E.E. Pe. FIRMO PINTO DUARTE FILHO; Em: 18/12/2020
 Substituído: (235063/1) KATIA AUXILIADORA DE ARRUDA PINTO

CONTRATO/SEDUC/41021/2020 DE: 19/11/2020
 Processo Nº: 1000003437016
 Contratado: (69547/52) JOANA IRIS PEREIRA DOS SANTOS, CPF: 303.507.511-53; Cargo/Função: (3506) CONTR. TEMP. FUNCAO PROF.
 HABILITADO; Ref: B-001; CH: 11H
 Hab.: LICENCIATURA PLENA EM CIENCIAS NATURAIS E MATEMATICA; Motivo: DEDICACAO EXCLUSIVA (COORDENADOR PEDAGOGICO) -; Un. Adm: (049549) E.E. SAO MIGUEL; Em: 18/12/2020
 Substituído: (108526/37) ELIDIA PAULA CRISTINO BERNARDES SILVA

CONTRATO/SEDUC/41022/2020 DE: 19/11/2020
 Processo Nº: 1000003435054
 Contratado: (69920/78) MARIA APARECIDA DE CARVALHO SIQUEIRA, CPF: 875.327.941-72; Cargo/Função: (3506) CONTR. TEMP. FUNCAO PROF.
 HABILITADO; Ref: B-001; CH: 08H
 Hab.: LICENCIATURA PLENA EM HISTÓRIA; Motivo: READAPTACAO -; Un. Adm: (015253) E.E. LOURENÇO PERUCHI; Em: 18/12/2020
 Substituído: (39032/6) JOAO ALVES

CONTRATO/SEDUC/41023/2020 DE: 19/11/2020
 Processo Nº: 1000003435538
 Contratado: (70421/64) ILVANA GRIGGI MOREIRA DA COSTA, CPF: 886.552.021-34; Cargo/Função: (3506) CONTR. TEMP. FUNCAO PROF.
 HABILITADO; Ref: B-001; CH: 08H
 Hab.: LICENCIATURA PLENA EM LETRAS/PORTUGUES/ESPANHOL; Motivo: DEDICACAO EXCLUSIVA (DIRETOR) / FEB -; Un. Adm: (012238) E.E. PROFª. MARIA DA CUNHA BRUNO; Em: 18/12/2020
 Substituído: (121414/3) CAROLINE FREIRIA SALVADOR PADOVEZI VIEIRA

CONTRATO/SEDUC/41024/2020 DE: 19/11/2020
 Processo Nº: 1000003430742
 Contratado: (70662/31) LUSENIRA MENDES DE ALMEIDA, CPF: 487.558.261-72; Cargo/Função: (3506) CONTR. TEMP. FUNCAO PROF.
 HABILITADO; Ref: B-001; CH: 03H
 Hab.: LICENCIATURA PLENA EM MATEMATICA; Motivo: DESIGNACAO PARA ORGAO CENTRAL -; Un. Adm: (009547) E.E. PASCOAL RAMOS; Em: 18/12/2020
 Substituído: (33950/14) EDVALDO DE ARAUJO

CONTRATO/SEDUC/41025/2020 DE: 19/11/2020
 Processo Nº: 1000003430745
 Contratado: (70662/32) LUSENIRA MENDES DE ALMEIDA, CPF: 487.558.261-72; Cargo/Função: (3506) CONTR. TEMP. FUNCAO PROF.
 HABILITADO; Ref: B-001; CH: 18H
 Hab.: LICENCIATURA PLENA EM MATEMATICA; Motivo: DEDICACAO EXCLUSIVA (COORDENADOR PEDAGOGICO) -; Un. Adm: (009547) E.E. PASCOAL RAMOS; Em: 18/12/2020
 Substituído: (222938/3) BIANCA RODRIGUES DE ARAUJO

CONTRATO/SEDUC/41026/2020 DE: 19/11/2020
 Processo Nº: 1000003435506
 Contratado: (70764/54) IONE BENEDITA DE OLIVEIRA, CPF: 537.662.451-04; Cargo/Função: (3506) CONTR. TEMP. FUNCAO PROF.
 HABILITADO; Ref: B-001; CH: 12H
 Hab.: LICENCIATURA PLENA EM HISTÓRIA; Motivo: DEDICACAO EXCLUSIVA (COORDENADOR PEDAGOGICO) -; Un. Adm: (011940) E.E. JOSE LEITE DE MORAES; Em: 18/12/2020
 Substituído: (66905/6) GIULIANA APARECIDA DA SILVA SEBA

CONTRATO/SEDUC/41027/2020 DE: 19/11/2020
 Processo Nº: 1000003436206
 Contratado: (70949/77) ANTONIO BRANDAO, CPF: 594.365.141-15; Cargo/Função: (3506) CONTR. TEMP. FUNCAO PROF. HABILITADO; Ref: B-001; CH: 02H
 Hab.: LICENCIATURA PLENA EM CIENCIAS BIOLÓGICAS; Motivo: DEDICACAO EXCLUSIVA (COORDENADOR PEDAGOGICO) -; Un. Adm: (010057) E.E. DIONE AUGUSTA SILVA SOUZA; Em: 18/12/2020
 Substituído: (54280/5) MONICA ERIKA PARDIN STEINERT

CONTRATO/SEDUC/41028/2020 DE: 19/11/2020
 Processo Nº: 1000003441220
 Contratado: (70949/78) ANTONIO BRANDAO, CPF: 594.365.141-15; Cargo/Função: (3506) CONTR. TEMP. FUNCAO PROF. HABILITADO; Ref: B-001; CH: 08H
 Hab.: LICENCIATURA PLENA EM CIENCIAS BIOLÓGICAS; Motivo: DESIGNACAO PARA ORGAO CENTRAL -; Un. Adm: (010057) E.E. DIONE AUGUSTA SILVA SOUZA; Em: 18/12/2020
 Substituído: (69494/4) IZABEL CRISTINA BENVENUTI DE OLIVEIRA

CONTRATO/SEDUC/41029/2020 DE: 19/11/2020
 Processo Nº: 1000003434762
 Contratado: (71079/27) MARIS HELENA BUENO, CPF: 181.973.291-68; Cargo/Função: (3506) CONTR. TEMP. FUNCAO PROF. HABILITADO; Ref: B-001; CH: 20H
 Hab.: LICENCIATURA PLENA EM PEDAGOGIA; Motivo: DESIGNACAO PARA ORGAO CENTRAL -; Un. Adm: (021628) E.E. RODOLFO AUGUSTO T. CURVO; Em: 18/12/2020
 Substituído: (87338/1) CRISTIANE AMORIM ASSIS FERREIRA

CONTRATO/SEDUC/41030/2020 DE: 19/11/2020
 Processo Nº: 1000003441863
 Contratado: (71185/66) CRISTINA MARIA DA SILVA LEITE, CPF: 875.065.301-63; Cargo/Função: (3506) CONTR. TEMP. FUNCAO PROF. HABILITADO; Ref: B-001; CH: 09H
 Hab.: LICENCIATURA PLENA EM PEDAGOGIA; Motivo: LICENÇA PARA QUALIFICAÇÃO PROFISSIONAL -; Un. Adm: (012335) E.E. PROFª. MARIA MACEDO RODRIGUES; Em: 18/12/2020
 Substituído: (65795/5) ARILDO LUIZ MARCONATTO

CONTRATO/SEDUC/41031/2020 DE: 19/11/2020
 Processo Nº: 1000003435209
 Contratado: (71203/73) LUCIMAR GERALDI BARTELI, CPF: 020.169.649-52; Cargo/Função: (3506) CONTR. TEMP. FUNCAO PROF. HABILITADO; Ref: B-001; CH: 05H
 Hab.: LICENCIATURA PLENA EM MATEMÁTICA; Motivo: DEDICACAO EXCLUSIVA (DIRETOR) / PEB -; Un. Adm: (012211) E.E. MERCEDES DE PAULA SODA; Em: 18/12/2020
 Substituído: (61842/4) MELQUIADES NOVAES DOS SANTOS JUNIOR

CONTRATO/SEDUC/41032/2020 DE: 19/11/2020
 Processo Nº: 1000003434331
 Contratado: (71335/10) KARINA EUGENIA FREITAS, CPF: 616.741.501-30; Cargo/Função: (3506) CONTR. TEMP. FUNCAO PROF. HABILITADO; Ref: B-001; CH: 04H
 Hab.: LICENCIATURA PLENA EM MATEMÁTICA; Motivo: DEDICACAO EXCLUSIVA (DIRETOR) / PEB -; Un. Adm: (158364) E.E. TEREZINHA DE JESUS SILVA; Em: 18/12/2020
 Substituído: (76215/18) EDVAL SEBASTIAO DE AMORIM CURADO

CONTRATO/SEDUC/41033/2020 DE: 19/11/2020
 Processo Nº: 1000003440307
 Contratado: (71420/15) KELLY REGINA LEMOS, CPF: 667.953.621-91; Cargo/Função: (3506) CONTR. TEMP. FUNCAO PROF. HABILITADO; Ref: B-001; CH: 14H
 Hab.: LICENCIATURA PLENA EM CIENCIAS BIOLOGICAS; Motivo: DEDICACAO EXCLUSIVA (DIRETOR) -; Un. Adm: (010553) E.E. ANDRE LUIZ DA SILVA REIS; Em: 18/12/2020
 Substituído: (253504/1) PEDRO AQUILINO CRISPIM DE OLIVEIRA

CONTRATO/SEDUC/41034/2020 DE: 19/11/2020
 Processo Nº: 1000003432706
 Contratado: (71479/61) LUZIA BARBOSA FERREIRA, CPF: 320.650.001-04; Cargo/Função: (3506) CONTR. TEMP. FUNCAO PROF. HABILITADO; Ref: B-001; CH: 20H
 Hab.: LICENCIATURA PLENA EM PEDAGOGIA; Motivo: DEDICACAO EXCLUSIVA (DIRETOR) -; Un. Adm: (124060) E.E. PROFª MARIA HERMINIA ALVES; Em: 18/12/2020
 Substituído: (30279/1) MARIA TERESINHA FIN

CONTRATO/SEDUC/41035/2020 DE: 19/11/2020
 Processo Nº: 1000003437623
 Contratado: (71630/38) LULDNEIA ZARK, CPF: 452.894.331-04; Cargo/Função: (3506) CONTR. TEMP. FUNCAO PROF. HABILITADO; Ref: B-001; CH: 16H
 Hab.: LICENCIATURA PLENA EM LETRAS/PORTUGUES/ESPANHOL; Motivo: DESIGNACAO PARA ORGAO CENTRAL -; Un. Adm: (009652) E.E. PROF. BENEDITO DE CARVALHO; Em: 18/12/2020
 Substituído: (20387/1) MARLUCE PEDROSA SAMPAIO

CONTRATO/SEDUC/41036/2020 DE: 19/11/2020
 Processo Nº: 1000003437630
 Contratado: (71630/39) LULDNEIA ZARK, CPF: 452.894.331-04; Cargo/Função: (3506) CONTR. TEMP. FUNCAO PROF. HABILITADO; Ref: B-001; CH: 04H
 Hab.: LICENCIATURA PLENA EM LETRAS/PORTUGUES/ESPANHOL; Motivo: DESIGNACAO PARA ORGAO CENTRAL -; Un. Adm: (009652) E.E. PROF. BENEDITO DE CARVALHO; Em: 18/12/2020
 Substituído: (31851/1) LEDIRCE ARLETE DA SILVA GALVAO

CONTRATO/SEDUC/41037/2020 DE: 19/11/2020
 Processo Nº: 1000003441501
 Contratado: (72866/70) CLEIDIMAR DA SILVA LIMA CARVALHO, CPF: 760.095.991-72; Cargo/Função: (3506) CONTR. TEMP. FUNCAO PROF. HABILITADO; Ref: B-001; CH: 07H
 Hab.: LICENCIATURA PLENA EM LETRAS/PORTUGUES/ESPANHOL; Motivo: DESIGNACAO PARA ORGAO CENTRAL -; Un. Adm: (010456) E.E. FILOGONIO CORREA; Em: 18/12/2020
 Substituído: (71419/34) GUSTAVO KONOPATZKI

CONTRATO/SEDUC/41038/2020 DE: 19/11/2020
 Processo Nº: 1000003436524
 Contratado: (72923/33) ANA RITA DA SILVA OLIVEIRA, CPF: 603.917.151-00; Cargo/Função: (3506) CONTR. TEMP. FUNCAO PROF. HABILITADO; Ref: B-001; CH: 20H
 Hab.: LICENCIATURA PLENA EM PEDAGOGIA; Motivo: DESIGNACAO PARA ORGAO CENTRAL -; Un. Adm: (009474) E.E. SOUZA BANDEIRA; Em: 18/12/2020
 Substituído: (40501/1) IRENE DE SOUZA COSTA

CONTRATO/SEDUC/41039/2020 DE: 19/11/2020
 Processo Nº: 1000003447469
 Contratado: (73274/42) SIMONE MELO DE RESENDE, CPF: 535.956.701-59; Cargo/Função: (3506) CONTR. TEMP. FUNCAO PROF. HABILITADO; Ref: B-001; CH: 09H
 Hab.: LICENCIATURA PLENA EM LETRAS/PORTUGUES/ESPANHOL; Motivo: DEDICACAO EXCLUSIVA (COORDENADOR PEDAGOGICO) -; Un. Adm: (013013) E.E. SAO DOMINGOS SAVIO; Em: 18/12/2020
 Substituído: (34354/1) VICENTE MARTINS DE FREITAS

CONTRATO/SEDUC/41040/2020 DE: 19/11/2020
 Processo Nº: 1000003436060
 Contratado: (73383/51) EVA PEREIRA COUTINHO, CPF: 459.741.601-34; Cargo/Função: (3506) CONTR. TEMP. FUNCAO PROF. HABILITADO; Ref: B-001; CH: 12H
 Hab.: LICENCIATURA PLENA EM MATEMÁTICA; Motivo: DESIGNACAO PARA ORGAO CENTRAL -; Un. Adm: (184152) E.E. JUAREZ RODRIGUES DOS ANJOS; Em: 18/12/2020
 Substituído: (85964/5) CARMEM AMELIA RAFAELI

CONTRATO/SEDUC/41041/2020 DE: 19/11/2020
 Processo Nº: 1000003439132
 Contratado: (73433/22) ANA MARCIA LIMA ZERI, CPF: 795.915.151-20; Cargo/Função: (3506) CONTR. TEMP. FUNCAO PROF. HABILITADO; Ref: B-001; CH: 20H
 Hab.: LICENCIATURA PLENA EM MATEMÁTICA; Motivo: DEDICACAO EXCLUSIVA (COORDENADOR PEDAGOGICO) -; Un. Adm: (010243) E.E. Cel. RAFAEL DE SIQUEIRA; Em: 18/12/2020
 Substituído: (210652/10) JEFFERSON ARAUJO ALVES

CONTRATO/SEDUC/41042/2020 DE: 19/11/2020
 Processo Nº: 1000003436797

Contratado: (74961/87) JOSUE DE CAMPOS, CPF: 855.389.731-15; Cargo/Função: (3506) CONTR. TEMP. FUNCAO PROF. HABILITADO; Ref: B-001; CH: 17H
 Hab.: LICENCIATURA PLENA EM ARTE; Motivo: DEDICACAO EXCLUSIVA (COORDENADOR PEDAGOGICO) -; Un. Adm: (157236) E.E. PROFª FRANCISCA DE SOUZA ALENCAR; Em: 18/12/2020
 Substituído: (290329/1) ANANDA MORALES DE SOUZA

CONTRATO/SEDUC/41043/2020 DE: 19/11/2020
 Processo Nº: 1000003434431
 Contratado: (75037/44) GONCALINA FATIMA DA SILVA BASTOS, CPF: 537.711.681-04; Cargo/Função: (3506) CONTR. TEMP. FUNCAO PROF. HABILITADO; Ref: B-001; CH: 20H
 Hab.: LICENCIATURA PLENA EM PEDAGOGIA; Motivo: DESIGNACAO/REGIME DE COLABORACAO (ESTADO/MUNICIPIO) -; Un. Adm: (012122) E.E. PROFª. JERCY JACOB; Em: 18/12/2020
 Substituído: (49501/2) SILEI RIBEIRO DA SILVA FRANCA

CONTRATO/SEDUC/41044/2020 DE: 19/11/2020
 Processo Nº: 1000003454246
 Contratado: (75049/20) SILVIA MARIA SOARES, CPF: 488.707.221-04; Cargo/Função: (3506) CONTR. TEMP. FUNCAO PROF. HABILITADO; Ref: B-001; CH: 20H
 Hab.: LICENCIATURA PLENA EM PEDAGOGIA; Motivo: DESIGNACAO PARA FUNCAO/PROJETO -; Un. Adm: (011681) E.E. Dr. JOSE RODRIGUES FONTES; Em: 18/12/2020
 Substituído: (45801/6) DULSANGELA DE ALMEIDA SOUZA

CONTRATO/SEDUC/41045/2020 DE: 19/11/2020
 Processo Nº: 1000003439201
 Contratado: (75052/67) ROSANE METELLO ALVES, CPF: 654.756.661-72; Cargo/Função: (3506) CONTR. TEMP. FUNCAO PROF. HABILITADO; Ref: B-001; CH: 06H
 Hab.: LICENCIATURA PLENA EM LETRAS/PORTUGUES; Motivo: DEDICACAO EXCLUSIVA (DIRETOR) -; Un. Adm: (014320) E.E. MARIA DE LOURDES R. FRAGELLI; Em: 18/12/2020
 Substituído: (39973/10) JOSE SOUZA DANTAS FILHO

CONTRATO/SEDUC/41046/2020 DE: 19/11/2020
 Processo Nº: 1000003435007
 Contratado: (75076/22) EVA DIAS DA SILVA NUNES, CPF: 929.018.591-00; Cargo/Função: (3506) CONTR. TEMP. FUNCAO PROF. HABILITADO; Ref: B-001; CH: 20H
 Hab.: LICENCIATURA PLENA EM PEDAGOGIA; Motivo: DEDICACAO EXCLUSIVA (DIRETOR) -; Un. Adm: (012734) E.E. LISANDRO NUNES PEREIRA; Em: 18/12/2020
 Substituído: (86574/2) REGINA MAURA DE ALMEIDA

CONTRATO/SEDUC/41047/2020 DE: 19/11/2020
 Processo Nº: 1000003432658
 Contratado: (75454/17) MARIA DE LURDE MARINHO DA SILVA, CPF: 452.234.591-72; Cargo/Função: (3506) CONTR. TEMP. FUNCAO PROF. HABILITADO; Ref: B-001; CH: 20H
 Hab.: LICENCIATURA PLENA EM PEDAGOGIA; Motivo: DEDICACAO EXCLUSIVA (DIRETOR) -; Un. Adm: (014990) E.E. CAMPOS SALES; Em: 18/12/2020
 Substituído: (34393/7) NILZA MOREIRA DE AGUIAR

CONTRATO/SEDUC/41048/2020 DE: 19/11/2020
 Processo Nº: 1000003438679
 Contratado: (75511/49) EDNA MARIANA DOS SANTOS COSTA, CPF: 362.477.901-04; Cargo/Função: (3506) CONTR. TEMP. FUNCAO PROF. HABILITADO; Ref: B-001; CH: 12H
 Hab.: LICENCIATURA PLENA EM HISTÓRIA; Motivo: DEDICACAO EXCLUSIVA (DIRETOR) -; Un. Adm: (012726) E.E. DOM FRANCISCO DE AQUINO CORREA; Em: 18/12/2020
 Substituído: (99221/2) HELITON LUIZ DOMINGOS

CONTRATO/SEDUC/41049/2020 DE: 19/11/2020
 Processo Nº: 1000003434695
 Contratado: (75544/73) ROSANGELA RIBEIRO DAMASCENA, CPF: 452.088.241-91; Cargo/Função: (3506) CONTR. TEMP. FUNCAO PROF. HABILITADO; Ref: B-001; CH: 07H
 Hab.: LICENCIATURA PLENA EM HISTÓRIA; Motivo: DESIGNACAO PARA ORGAO CENTRAL -; Un. Adm: (009423) E.E. BARAO DE MELGACO; Em: 18/12/2020
 Substituído: (61061/5) CRISTIANE DOS SANTOS SILVA

CONTRATO/SEDUC/41050/2020 DE: 19/11/2020
 Processo Nº: 1000003450506
 Contratado: (75964/50) MARIA AUXILIADORA DO NASCIMENTO, CPF: 513.443.601-06; Cargo/Função: (3506) CONTR. TEMP. FUNCAO PROF. HABILITADO; Ref: B-001; CH: 20H
 Hab.: LICENCIATURA PLENA EM HISTÓRIA; Motivo: DEDICACAO EXCLUSIVA (COORDENADOR PEDAGOGICO) -; Un. Adm: (009440) E.E. LEOVEGILDO DE MELO; Em: 18/12/2020
 Substituído: (287377/1) GABRIEL DA SILVA PEREIRA

CONTRATO/SEDUC/41051/2020 DE: 19/11/2020
 Processo Nº: 1000003434501
 Contratado: (75981/24) GERTRUDES LEMES DE OLIVEIRA PINTO, CPF: 204.456.361-49; Cargo/Função: (3506) CONTR. TEMP. FUNCAO PROF. HABILITADO; Ref: B-001; CH: 20H
 Hab.: LICENCIATURA PLENA EM PEDAGOGIA; Motivo: DEDICACAO EXCLUSIVA (COORDENADOR PEDAGOGICO) -; Un. Adm: (012645) E.E. GAL. CAETANO DE ALBUQUERQUE; Em: 18/12/2020
 Substituído: (131066/10) EDINALVA BERNADETE CURVO

CONTRATO/SEDUC/41052/2020 DE: 19/11/2020
 Processo Nº: 1000003439370
 Contratado: (75982/70) LOENY REGINA FERNANDES DE ARRUDA, CPF: 362.372.481-53; Cargo/Função: (3506) CONTR. TEMP. FUNCAO PROF. HABILITADO; Ref: B-001; CH: 17H
 Hab.: LICENCIATURA PLENA EM CIENCIAS BIOLOGICAS; Motivo: DEDICACAO EXCLUSIVA (DIRETOR) / PEB -; Un. Adm: (012688) E.E. ANTONIO JOAO RIBEIRO; Em: 18/12/2020
 Substituído: (65253/5) GONCALINA JOENIA MARTINS DO CARMO

CONTRATO/SEDUC/41053/2020 DE: 19/11/2020
 Processo Nº: 1000003430661
 Contratado: (76000/8) JANIA VITORIA DA SILVA, CPF: 276.461.731-34; Cargo/Função: (3506) CONTR. TEMP. FUNCAO PROF. HABILITADO; Ref: B-001; CH: 20H
 Hab.: LICENCIATURA PLENA EM PEDAGOGIA; Motivo: DEDICACAO EXCLUSIVA (COORDENADOR PEDAGOGICO) -; Un. Adm: (010952) E.E. PROFª. EUNICE SOUZA DOS SANTOS; Em: 18/12/2020

Substituído: (288505/1) LILIA LICIELE VIEIRA MOREIRA

CONTRATO/SEDUC/41054/2020 DE: 19/11/2020

Processo Nº: 1000003437328

Contratado: (76176/59) ANTONIO BENEDITO JACINTO, CPF: 622.393.761-04; Cargo/Função: (3506) CONTR. TEMP. FUNCAO PROF. HABILITADO; Ref: B-001; CH: 04H Hab.: LICENCIATURA PLENA EM FILOSOFIA/HISTORIA; Motivo: LICENÇA PARA QUALIFICAÇÃO PROFISSIONAL -; Un. Adm: (104248) E. E. JAIME VERISSIMO DE CAMPOS JR. - JAIMINHO; Em: 18/12/2020

Substituído: (134476/22) CRISTIANO APOLUCENA CABRAL

CONTRATO/SEDUC/41055/2020 DE: 19/11/2020

Processo Nº: 1000003441828

Contratado: (76176/60) ANTONIO BENEDITO JACINTO, CPF: 622.393.761-04; Cargo/Função: (3506) CONTR. TEMP. FUNCAO PROF. HABILITADO; Ref: B-001; CH: 12H Hab.: LICENCIATURA PLENA EM FILOSOFIA/HISTORIA; Motivo: DEDICACAO EXCLUSIVA (COORDENADOR PEDAGOGICO) -; Un. Adm: (012084) E. E. PORFIRIA PAULA DE CAMPOS; Em: 18/12/2020

Substituído: (216535/11) ANA PAULA DA SILVA

CONTRATO/SEDUC/41056/2020 DE: 19/11/2020

Processo Nº: 1000003436207

Contratado: (76257/43) BENTO ALVES DE OLIVEIRA, CPF: 531.559.711-34; Cargo/Função: (3506) CONTR. TEMP. FUNCAO PROF. HABILITADO; Ref: B-001; CH: 20H Hab.: LICENCIATURA PLENA EM MATEMATICA; Motivo: READAPTACAO -; Un. Adm: (011100) E. E. SEBASTIANA R. DE SOUZA; Em: 18/12/2020

Substituído: (54538/6) GILENO GOMES DE ALMEIDA

CONTRATO/SEDUC/41057/2020 DE: 19/11/2020

Processo Nº: 1000003453160

Contratado: (76278/47) NARCISIA PEREIRA DE SOUZA, CPF: 241.321.871-87; Cargo/Função: (3506) CONTR. TEMP. FUNCAO PROF. HABILITADO; Ref: B-001; CH: 04H Hab.: LICENCIATURA PLENA EM LETRAS/PORTUGUES/ESPANHOL; Motivo: DESIGNACAO PARA ORGAO CENTRAL -; Un. Adm: (009903) E. E. VICTORINO MONTEIRO DA SILVA; Em: 18/12/2020

Substituído: (36641/1) EDSON HENRIQUE BERGAMO

CONTRATO/SEDUC/41058/2020 DE: 19/11/2020

Processo Nº: 1000003447466

Contratado: (77516/68) ELDA SOUSA E SILVA, CPF: 568.433.051-72; Cargo/Função: (3506) CONTR. TEMP. FUNCAO PROF. HABILITADO; Ref: B-001; CH: 04H Hab.: LICENCIATURA PLENA EM FISICA; Motivo: DEDICACAO EXCLUSIVA (DIRETOR) -; Un. Adm: (013013) E. E. SAO DOMINGOS SAVIO; Em: 18/12/2020

Substituído: (94199/20) ANGELICA ASSIS GONCALVES BORGES

CONTRATO/SEDUC/41059/2020 DE: 19/11/2020

Processo Nº: 1000003434110

Contratado: (77717/45) LUZIA GONCALVES DA CRUZ, CPF: 620.966.991-34; Cargo/Função: (3506) CONTR. TEMP. FUNCAO PROF. HABILITADO; Ref: B-001; CH: 08H Hab.: LICENCIATURA PLENA EM LETRAS/PORTUGUES; Motivo: DESIGNACAO PARA ORGAO CENTRAL -; Un. Adm: (012017) E. E. Dep. SALIM NADAF; Em: 18/12/2020

Substituído: (85906/2) LUIS LOPES DA SILVA

CONTRATO/SEDUC/41060/2020 DE: 19/11/2020

Processo Nº: 1000003436830

Contratado: (77771/16) ROSANGELA DE SOUZA AMORIM, CPF: 850.348.781-00; Cargo/Função: (3506) CONTR. TEMP. FUNCAO PROF. HABILITADO; Ref: B-001; CH: 15H Hab.: LICENCIATURA PLENA EM MATEMATICA; Motivo: DEDICACAO EXCLUSIVA (DIRETOR) -; Un. Adm: (013404) E. E. Des. MILTON ARMANDO POMPEU DE BARROS; Em: 18/12/2020

Substituído: (38142/1) SIDNEI DA SILVA CARVALHO

CONTRATO/SEDUC/41061/2020 DE: 19/11/2020

Processo Nº: 1000003436026

Contratado: (77801/63) SIMONE PEREIRA DE ARAUJO, CPF: 925.526.844-91; Cargo/Função: (3506) CONTR. TEMP. FUNCAO PROF. HABILITADO; Ref: B-001; CH: 08H Hab.: LICENCIATURA PLENA EM GEOGRAFIA; Motivo: DEDICACAO EXCLUSIVA (DIRETOR) -; Un. Adm: (016047) E. E. JOAO MONTEIRO SOBRINHO; Em: 18/12/2020

Substituído: (144720/21) DARLAN PAES FERREIRA DE SOUZA

CONTRATO/SEDUC/41062/2020 DE: 19/11/2020

Processo Nº: 1000003453074

Contratado: (78224/27) IVANETE MARTINS DA SILVA, CPF: 652.055.881-87; Cargo/Função: (3506) CONTR. TEMP. FUNCAO PROF. HABILITADO; Ref: B-001; CH: 04H Hab.: LICENCIATURA PLENA EM EDUCACAO FISICA; Motivo: READAPTACAO -; Un. Adm: (184152) E. E. JUAREZ RODRIGUES DOS ANJOS; Em: 18/12/2020

Substituído: (140352/2) JORGE BATISTA ALVES

CONTRATO/SEDUC/41063/2020 DE: 19/11/2020

Processo Nº: 1000003434622

Contratado: (78943/73) MARIA APARECIDA MENDES, CPF: 221.454.602-25; Cargo/Função: (3506) CONTR. TEMP. FUNCAO PROF. HABILITADO; Ref: B-001; CH: 18H Hab.: LICENCIATURA PLENA EM GEOGRAFIA; Motivo: DESIGNACAO PARA ORGAO CENTRAL -; Un. Adm: (009571) E. E. DR. HELIO PALMA DE ARRUDA; Em: 18/12/2020

Substituído: (139900/2) ADRIANO SEBASTIAO LUCAS SANTOS

CONTRATO/SEDUC/41064/2020 DE: 19/11/2020

Processo Nº: 1000003437735

Contratado: (79267/36) JOSENICE FRANCISCA CONCEICAO MENDES, CPF: 446.963.964-87; Cargo/Função: (3506) CONTR. TEMP. FUNCAO PROF. HABILITADO; Ref: B-001; CH: 12H Hab.: LICENCIATURA PLENA EM LETRAS/PORTUGUES/LITERATURAS; Motivo: DESIGNACAO PARA OUTRA UNIDADE (ASSESSORIA/CEFAPRO/OUTRAS) -; Un. Adm: (176427) E. E. JOAO BATISTA DE ALMEIDA; Em: 18/12/2020

Substituído: (63117/2) ROSIRENE BENTO DA ROCHA

CONTRATO/SEDUC/41065/2020 DE: 19/11/2020

Processo Nº: 1000003436527

Contratado: (79403/27) ONEIDA MARIA GHISLENI JARDIM, CPF: 480.913.830-53; Cargo/Função: (3506) CONTR. TEMP. FUNCAO PROF. HABILITADO; Ref: B-001; CH: 04H Hab.: LICENCIATURA PLENA EM MATEMATICA; Motivo: DEDICACAO EXCLUSIVA (COORDENADOR PEDAGOGICO) -; Un. Adm: (010057) E. E. DIONE AUGUSTA SILVA SOUZA; Em: 18/12/2020

Substituído: (133970/33) MARGARETH PEDROSO DA SILVA

CONTRATO/SEDUC/41066/2020 DE: 19/11/2020

Processo Nº: 1000003457644

Contratado: (7944/46) ELUIZA MARIA DE OLIVEIRA, CPF: 442.037.801-87; Cargo/Função: (3506) CONTR. TEMP. FUNCAO PROF. HABILITADO; Ref: B-001; CH: 01H Hab.: LICENCIATURA PLENA EM LETRAS/PORTUGUES/INGLÊS; Motivo: DESIGNACAO PARA ORGAO CENTRAL -; Un. Adm: (010057) E. E. DIONE AUGUSTA SILVA SOUZA; Em: 18/12/2020

Substituído: (212262/11) MARISOL CRISTIANE ALFONSO

CONTRATO/SEDUC/41067/2020 DE: 19/11/2020

Processo Nº: 1000003434843

Contratado: (80138/40) WILSON SALES, CPF: 178.100.271-15; Cargo/Função: (3506) CONTR. TEMP. FUNCAO PROF. HABILITADO; Ref: B-001; CH: 14H Hab.: LICENCIATURA PLENA EM GEOGRAFIA; Motivo: DEDICACAO EXCLUSIVA (DIRETOR) -; Un. Adm: (012629) E. E. Cel. ANTONIO PAES DE BARROS; Em: 18/12/2020

Substituído: (47381/11) COSMO FRANCISCO DOS SANTOS

CONTRATO/SEDUC/41068/2020 DE: 19/11/2020

Processo Nº: 1000003431332

Contratado: (80248/11) LUCIANA BERNARDELLI, CPF: 322.028.811-15; Cargo/Função: (3506) CONTR. TEMP. FUNCAO PROF. HABILITADO; Ref: B-001; CH: 20H Hab.: LICENCIATURA PLENA EM PEDAGOGIA EMPRESARIAL; Motivo: DEDICACAO EXCLUSIVA (COORDENADOR PEDAGOGICO) -; Un. Adm: (010154) E. E. ZELIA DA COSTA ALMEIDA; Em: 18/12/2020

Substituído: (95977/30) ROSANGELA DE FATIMA MAFFEI RODRIGUES

CONTRATO/SEDUC/41069/2020 DE: 19/11/2020

Processo Nº: 1000003435447

Contratado: (82345/46) HILDA LIRIO GOMES DE ALMEIDA, CPF: 307.513.141-53; Cargo/Função: (3506) CONTR. TEMP. FUNCAO PROF. HABILITADO; Ref: B-001; CH: 04H Hab.: LICENCIATURA PLENA EM MATEMATICA; Motivo: DEDICACAO EXCLUSIVA (DIRETOR) -; Un. Adm: (011940) E. E. JOSE LEITE DE MORAES; Em: 18/12/2020

Substituído: (101391/14) JARBAS SALES BATISTA SANTIAGO

CONTRATO/SEDUC/41070/2020 DE: 19/11/2020

Processo Nº: 1000003436490

Contratado: (82575/7) ADRIANA COUTINHO LOPES, CPF: 121.134.698-63; Cargo/Função: (3506) CONTR. TEMP. FUNCAO PROF. HABILITADO; Ref: B-001; CH: 05H Hab.: LICENCIATURA PLENA EM EDUCACAO ARTISTICA - DESENHO; Motivo: DESIGNACAO PARA ORGAO CENTRAL -; Un. Adm: (010340) E. E. LICEU CUIABANO - MARIA DE ARRUDA MULLER; Em: 18/12/2020

Substituído: (140632/1) ELEN LUCI PRATES

CONTRATO/SEDUC/41071/2020 DE: 19/11/2020

Processo Nº: 1000003436565

Contratado: (82610/21) ROSANGELA PINTO RIBEIRO, CPF: 811.535.111-34; Cargo/Função: (3506) CONTR. TEMP. FUNCAO PROF. HABILITADO; Ref: B-001; CH: 20H Hab.: LICENCIATURA PLENA EM PEDAGOGIA; Motivo: DESIGNACAO PARA ORGAO CENTRAL -; Un. Adm: (009474) E. E. SOUZA BANDEIRA; Em: 18/12/2020

Substituído: (21102/1) ROSANGELA QUEIROZ GARCIA LEITE NOGUEIRA

CONTRATO/SEDUC/41072/2020 DE: 19/11/2020

Processo Nº: 1000003431069

Contratado: (82618/18) IVANIL PERIS DE ARRUDA, CPF: 630.254.851-91; Cargo/Função: (3506) CONTR. TEMP. FUNCAO PROF. HABILITADO; Ref: B-001; CH: 12H Hab.: LICENCIATURA PLENA EM CIENCIAS BIOLÓGICAS; Motivo: DEDICACAO EXCLUSIVA (DIRETOR) -; Un. Adm: (012670) E. E. FREI CARLOS VALLETE; Em: 18/12/2020

Substituído: (105621/22) MARIA CONCEICAO DE CAMPOS CUNHA BORTONCELLO

CONTRATO/SEDUC/41073/2020 DE: 19/11/2020

Processo Nº: 1000003452668

Contratado: (82793/35) ZELIA PINTO DE QUEIROZ, CPF: 860.619.841-20; Cargo/Função: (3506) CONTR. TEMP. FUNCAO PROF. HABILITADO; Ref: B-001; CH: 20H Hab.: LICENCIATURA PLENA EM CIENCIAS MATEMATICAS; Motivo: DEDICACAO EXCLUSIVA (COORDENADOR PEDAGOGICO) -; Un. Adm: (012688) E. E. ANTONIO JOAO RIBEIRO; Em: 18/12/2020

Substituído: (76191/18) CLAUDIA MARCIA DE ARRUDA E SILVA

CONTRATO/SEDUC/41074/2020 DE: 19/11/2020

Processo Nº: 1000003434244

Contratado: (82916/21) REGINALDO JOSE GUIMARAES, CPF: 109.206.761-20; Cargo/Função: (3506) CONTR. TEMP. FUNCAO PROF. HABILITADO; Ref: B-001; CH: 20H Hab.: LICENCIATURA PLENA EM PEDAGOGIA; Motivo: DEDICACAO EXCLUSIVA (COORDENADOR PEDAGOGICO) -; Un. Adm: (157252) E. E. LEDY ANITA BRESANCIN; Em: 18/12/2020

Substituído: (94764/46) ELISANGELA SOUSA OLIVEIRA CAMPOS

CONTRATO/SEDUC/41075/2020 DE: 19/11/2020

Processo Nº: 1000003450371

Contratado: (82972/38) MARINEIDE GONCALVES DE ASSUNCAO, CPF: 621.685.171-34; Cargo/Função: (3506) CONTR. TEMP. FUNCAO PROF. HABILITADO; Ref: B-001; CH: 11H Hab.: LICENCIATURA PLENA EM BIOLOGIA; Motivo: DESIGNACAO PARA ORGAO CENTRAL -; Un. Adm: (076201) E. E. PROF. JOAO CRISOSTOMO DE FIGUEIREDO; Em: 18/12/2020

Substituído: (85337/1) GISELE MARQUES MATEUS

CONTRATO/SEDUC/41076/2020 DE: 19/11/2020

Processo Nº: 1000003434706

Contratado: (83945/41) SIRLEI ANZOLIN BATTISTI, CPF: 025.591.759-75; Cargo/Função: (3506) CONTR. TEMP. FUNCAO PROF. HABILITADO; Ref: B-001; CH: 15H Hab.: LICENCIATURA PLENA EM HISTÓRIA; Motivo: DEDICACAO EXCLUSIVA (COORDENADOR PEDAGOGICO) -; Un. Adm: (013560) E. E. JOAO PAULO II; Em: 18/12/2020

Substituído: (241676/13) KARLA GRACIELI CAVALCANTE MORAES

CONTRATO/SEDUC/41077/2020 DE: 19/11/2020

Processo Nº: 1000003442019

Contratado: (83952/98) ADRIANA REGINA XAVIER DE MOURA, CPF: 831.665.641-87; Cargo/Função: (3506) CONTR. TEMP. FUNCAO PROF. HABILITADO; Ref: B-001; CH: 20H Hab.: LICENCIATURA PLENA EM BIOLOGIA; Motivo: DEDICACAO EXCLUSIVA (DIRETOR) -; Un. Adm: (010880) E. E. DANIEL MARTINS MOURA; Em: 18/12/2020

Substituído: (107750/21) DIOMAR APARECIDA DA SILVA GONCALVES

CONTRATO/SEDUC/41078/2020 DE: 19/11/2020

Processo Nº: 1000003431191

Contratado: (85486/49) ROSA MARGARIDA DE ARRUDA GOMES, CPF: 814.701.001-00; Cargo/Função: (3506) CONTR. TEMP. FUNCAO PROF.

HABILITADO; Ref: B-001; CH: 20H

Hab.: LICENCIATURA PLENA EM GEOGRAFIA; Motivo: DESIGNACAO PARA ORGAO CENTRAL -; Un. Adm: (012645) E.E. GAL. CAETANO DE ALBUQUERQUE; Em: 18/12/2020

Substituído: (136238/3) GIZELLE PRADO DA SILVA FONSECA

CONTRATO/SEDUC/41079/2020 DE: 19/11/2020

Processo Nº: 1000003436642

Contratado: (85594/44) ELIZABETH PETRONILIA DOS SANTOS, CPF: 361.589.681-53; Cargo/Função: (3506) CONTR. TEMP. FUNCAO PROF.

HABILITADO; Ref: B-001; CH: 08H

Hab.: LICENCIATURA PLENA EM QUIMICA; Motivo: LICENÇA PARA QUALIFICAÇÃO PROFISSIONAL -; Un. Adm: (010340) E.E. LICEU CUIABANO - MARIA DE ARRUDA MULLER; Em: 18/12/2020

Substituído: (45874/6) ERIKA CASSIA DE ALMEIDA SOARES KURPEL DARON

CONTRATO/SEDUC/41080/2020 DE: 19/11/2020

Processo Nº: 1000003439255

Contratado: (85629/45) NEURIMAR CORREIA PIRES NEVES, CPF: 951.069.601-34; Cargo/Função: (3506) CONTR. TEMP. FUNCAO PROF.

HABILITADO; Ref: B-001; CH: 04H

Hab.: LICENCIATURA PLENA EM LETRAS/PORTUGUES/ESPANHOL; Motivo: DEDICACAO EXCLUSIVA (COORDENADOR PEDAGOGICO) -; Un. Adm: (014320) E.E. MARIA DE LOURDES R. FRAGELLI; Em: 18/12/2020

Substituído: (70423/4) REGIMAR DIAS FERREIRA ARAUJO

CONTRATO/SEDUC/41081/2020 DE: 19/11/2020

Processo Nº: 1000003438668

Contratado: (86427/45) JAKSON ELBIS DE ARRUDA SALES, CPF: 873.701.901-53; Cargo/Função: (3506) CONTR. TEMP. FUNCAO PROF.

HABILITADO; Ref: B-001; CH: 05H

Hab.: LICENCIATURA PLENA EM MATEMATICA; Motivo: DEDICACAO EXCLUSIVA (DIRETOR) -; Un. Adm: (012742) E.E. MARIA HELENA DE ARAUJO BASTOS; Em: 18/12/2020

Substituído: (113359/2) DOUGLAS VINICIUS DE PAULA ARRUDA

CONTRATO/SEDUC/41082/2020 DE: 19/11/2020

Processo Nº: 1000003440309

Contratado: (86549/38) ANTONIO FRANCISCO GOMES DA SILVA, CPF: 403.819.191-53; Cargo/Função: (3506) CONTR. TEMP. FUNCAO PROF.

HABILITADO; Ref: B-001; CH: 04H

Hab.: LICENCIATURA PLENA EM EDUCACAO FISICA; Motivo: DEDICACAO EXCLUSIVA (DIRETOR) / PEB -; Un. Adm: (010880) E.E. DANIEL MARTINS MOURA; Em: 18/12/2020

Substituído: (227395/2) ALEX FRISSELLI DE OLIVEIRA MOTTA

CONTRATO/SEDUC/41083/2020 DE: 19/11/2020

Processo Nº: 1000003433510

Contratado: (86557/48) FRANCIELE APARECIDA MAIERHOFER, CPF: 907.400.171-87; Cargo/Função: (3506) CONTR. TEMP. FUNCAO PROF.

HABILITADO; Ref: B-001; CH: 06H

Hab.: LICENCIATURA PLENA EM LETRAS/PORTUGUES/INGLÊS; Motivo: DEDICACAO EXCLUSIVA (DIRETOR) -; Un. Adm: (013978) E.E. 25 DE OUTUBRO; Em: 18/12/2020

Substituído: (92841/26) DAYANA PATRICIA VIEIRA DA SILVA DORILEO

CONTRATO/SEDUC/41084/2020 DE: 19/11/2020

Processo Nº: 1000003457078

Contratado: (86653/56) JUCELIA ROSA FERREIRA, CPF: 627.803.101-97; Cargo/Função: (3506) CONTR. TEMP. FUNCAO PROF. HABILITADO; Ref: B-001; CH: 20H

Hab.: LICENCIATURA PLENA EM GEOGRAFIA; Motivo: DEDICACAO EXCLUSIVA (DIRETOR) -; Un. Adm: (014435) E.E. ALFREDO JOSE DA SILVA; Em: 18/12/2020

Substituído: (141427/1) RONALDO BENEDITO DOS SANTOS

CONTRATO/SEDUC/41085/2020 DE: 19/11/2020

Processo Nº: 1000003442027

Contratado: (86707/113) IVONE LAURA SANTANA COSTA DALLA NORA, CPF: 536.045.041-04; Cargo/Função: (3506) CONTR. TEMP. FUNCAO PROF.

HABILITADO; Ref: B-001; CH: 06H

Hab.: LICENCIATURA PLENA EM QUIMICA; Motivo: DEDICACAO EXCLUSIVA (DIRETOR) -; Un. Adm: (010880) E.E. DANIEL MARTINS MOURA; Em: 18/12/2020

Substituído: (36428/1) ADEMILSON PEREIRA CARLOS

CONTRATO/SEDUC/41086/2020 DE: 19/11/2020

Processo Nº: 1000003431165

Contratado: (87511/35) LUCIENE DE MORAES RIBEIRO, CPF: 778.912.101-44; Cargo/Função: (3506) CONTR. TEMP. FUNCAO PROF.

HABILITADO; Ref: B-001; CH: 14H

Hab.: LICENCIATURA PLENA EM LETRAS/PORTUGUES/ESPANHOL; Motivo: DEDICACAO EXCLUSIVA (COORDENADOR PEDAGOGICO) -; Un. Adm: (009466) E.E. JOAQUINA CERQUEIRA CALDAS; Em: 18/12/2020

Substituído: (285992/1) ANA PATRICIA SOUSA SILVA

CONTRATO/SEDUC/41087/2020 DE: 19/11/2020

Processo Nº: 1000003434124

Contratado: (87511/36) LUCIENE DE MORAES RIBEIRO, CPF: 778.912.101-44; Cargo/Função: (3506) CONTR. TEMP. FUNCAO PROF.

HABILITADO; Ref: B-001; CH: 05H

Hab.: LICENCIATURA PLENA EM LETRAS/PORTUGUES/ESPANHOL; Motivo: DESIGNACAO PARA ORGAO CENTRAL -; Un. Adm: (009946) E.E. PASCHOAL MOREIRA CABRAL; Em: 18/12/2020

Substituído: (140627/2) GENI HIROKO HARA MIYASHITA

CONTRATO/SEDUC/41088/2020 DE: 19/11/2020

Processo Nº: 1000003437622

Contratado: (87533/83) MARIA APARECIDA LOPES DE OLIVEIRA, CPF: 793.712.641-87; Cargo/Função: (3506) CONTR. TEMP. FUNCAO PROF.

HABILITADO; Ref: B-001; CH: 20H

Hab.: LICENCIATURA PLENA EM HISTÓRIA; Motivo: DEDICACAO EXCLUSIVA (DIRETOR) -; Un. Adm: (010863) E.E. LUCAS PACHECO DE CAMARGO; Em: 18/12/2020

Substituído: (140692/1) CRISTIANO BARBOZA DA CUNHA

CONTRATO/SEDUC/41089/2020 DE: 19/11/2020

Processo Nº: 1000003438038

Contratado: (87588/46) ROSIMAR ALVES DE SOUZA, CPF: 920.094.251-20; Cargo/Função: (3506) CONTR. TEMP. FUNCAO PROF. HABILITADO; Ref: B-001; CH: 17H

HABILITADO; Ref: B-001; CH: 17H

Hab.: LICENCIATURA PLENA EM CIENCIAS BIOLÓGICAS; Motivo: DEDICACAO EXCLUSIVA (COORDENADOR PEDAGOGICO) -; Un. Adm: (010855) E.E. SILVESTRE GOMES JARDIM; Em: 18/12/2020

Substituído: (140692/1) CRISTIANO BARBOZA DA CUNHA

Hab.: LICENCIATURA PLENA EM LETRAS/PORTUGUES; Motivo: DESIGNACAO PARA OUTRA UNIDADE (ASSESSORIA/CEFAPRO/OUTRAS) -; Un. Adm: (011231) E.E. DOM AQUINO

CORREA; Em: 18/12/2020

Substituído: (139085/3) ELLEN REGINA CAMARGO LUZIO

CONTRATO/SEDUC/41090/2020 DE: 19/11/2020

Processo Nº: 1000003435515

Contratado: (88064/14) ELOINA MARIA LEMES TENORIO, CPF: 465.161.231-87; Cargo/Função: (3506) CONTR. TEMP. FUNCAO PROF.

HABILITADO; Ref: B-001; CH: 12H

Hab.: LICENCIATURA PLENA EM LETRAS/PORTUGUES/ESPANHOL; Motivo: DEDICACAO EXCLUSIVA (COORDENADOR PEDAGOGICO) -; Un. Adm: (020516) E.E. DR. MARIO DE CASTRO; Em: 18/12/2020

Substituído: (85702/1) FANIZE ALBUES

CONTRATO/SEDUC/41091/2020 DE: 19/11/2020

Processo Nº: 1000003436714

Contratado: (89054/11) KATIA REGINA FORTES DA COSTA, CPF: 488.035.101-68; Cargo/Função: (3506) CONTR. TEMP. FUNCAO PROF.

HABILITADO; Ref: B-001; CH: 20H

Hab.: LICENCIATURA PLENA EM MATEMATICA; Motivo: DESIGNACAO PARA ORGAO CENTRAL -; Un. Adm: (049832) E.E. SALIM FELICIO; Em: 18/12/2020

Substituído: (75761/3) EMERSON JOSE BELO DE SOUZA

CONTRATO/SEDUC/41092/2020 DE: 19/11/2020

Processo Nº: 1000003435899

Contratado: (89160/45) JOICY SEVERINA BARBOSA DE OLIVEIRA, CPF: 868.362.931-72; Cargo/Função: (3506) CONTR. TEMP. FUNCAO PROF.

HABILITADO; Ref: B-001; CH: 02H

Hab.: LICENCIATURA PLENA EM LETRAS/PORTUGUES/ESPANHOL; Motivo: DEDICACAO EXCLUSIVA (COORDENADOR PEDAGOGICO) -; Un. Adm: (015059) E.E. Cel. JOAO N. DE M. MALLET; Em: 18/12/2020

Substituído: (75407/2) KENIA ALVES RIBEIRO SANTOS

CONTRATO/SEDUC/41093/2020 DE: 19/11/2020

Processo Nº: 1000003455523

Contratado: (89443/39) EDNA LOURENCA DA SILVA, CPF: 362.421.101-30; Cargo/Função: (3506) CONTR. TEMP. FUNCAO PROF. HABILITADO; Ref: B-001; CH: 12H

Hab.: LICENCIATURA PLENA EM LETRAS/PORTUGUES/INGLÊS; Motivo: READAPTACAO -; Un. Adm: (012670) E.E. FREI CARLOS VALLETE; Em: 18/12/2020

Substituído: (45300/7) MILENA FRANCA SANTOS

CONTRATO/SEDUC/41094/2020 DE: 19/11/2020

Processo Nº: 1000003440211

Contratado: (89727/49) ANA MARIA RODRIGUES DE SOUSA, CPF: 378.296.881-68; Cargo/Função: (3506) CONTR. TEMP. FUNCAO PROF.

HABILITADO; Ref: B-001; CH: 20H

Hab.: LICENCIATURA PLENA EM PEDAGOGIA; Motivo: DEDICACAO EXCLUSIVA (DIRETOR) -; Un. Adm: (011371) E.E. Sen. FILINTO MULLER; Em: 18/12/2020

Substituído: (36555/1) BENEDITA BERTOLINA SILVA TELLES

CONTRATO/SEDUC/41095/2020 DE: 19/11/2020

Processo Nº: 1000003436050

Contratado: (89746/8) CILENE FRANCISCA DE FIGUEIREDO PEREIRA, CPF: 496.697.291-49; Cargo/Função: (3506) CONTR. TEMP. FUNCAO PROF.

HABILITADO; Ref: B-001; CH: 10H

Hab.: LICENCIATURA PLENA EM LETRAS/PORTUGUES/ESPANHOL; Motivo: DEDICACAO EXCLUSIVA (COORDENADOR PEDAGOGICO) -; Un. Adm: (009571) E.E. DR. HELIO PALMA DE ARRUDA; Em: 18/12/2020

Substituído: (66791/2) SINVALDO FRANCISCO RODRIGUES

CONTRATO/SEDUC/41096/2020 DE: 19/11/2020

Processo Nº: 1000003439032

Contratado: (89789/59) DELZA MARIA PEREIRA SILVA, CPF: 424.260.491-20; Cargo/Função: (3506) CONTR. TEMP. FUNCAO PROF.

HABILITADO; Ref: B-001; CH: 20H

Hab.: LICENCIATURA PLENA EM PEDAGOGIA; Motivo: DEDICACAO EXCLUSIVA (COORDENADOR PEDAGOGICO) -; Un. Adm: (011347) E.E. DOM JOSE SELVA; Em: 18/12/2020

Substituído: (218638/16) ELISSANDRA DA SILVA SALES

CONTRATO/SEDUC/41097/2020 DE: 19/11/2020

Processo Nº: 1000003441693

Contratado: (89957/51) SANDRA MARIA ALCANTARA CARDOSO, CPF: 352.936.671-49; Cargo/Função: (3506) CONTR. TEMP. FUNCAO PROF.

HABILITADO; Ref: B-001; CH: 20H

Hab.: LICENCIATURA PLENA EM LETRAS/PORTUGUES/INGLÊS; Motivo: DESIGNACAO PARA ORGAO CENTRAL -; Un. Adm: (020516) E.E. DR. MARIO DE CASTRO; Em: 18/12/2020

Substituído: (76050/2) BERNADETE FLORENTINA DE LARA

CONTRATO/SEDUC/41098/2020 DE: 19/11/2020

Processo Nº: 1000003431333

Contratado: (89971/36) LOURENICE DE MATOS, CPF: 462.872.211-00; Cargo/Função: (3506) CONTR. TEMP. FUNCAO PROF. HABILITADO; Ref: B-001; CH: 10H

Hab.: LICENCIATURA PLENA EM GEOGRAFIA; Motivo: READAPTACAO -; Un. Adm: (011070) E.E. DOMINGOS APARECIDO DOS SANTOS; Em: 18/12/2020

Substituído: (55675/8) OZIEL MILTON RODRIGUES

CONTRATO/SEDUC/41099/2020 DE: 19/11/2020

Processo Nº: 1000003435631

Contratado: (90409/56) STELLA MARCIA MALHADO DE SIQUEIRA, CPF: 531.702.611-34; Cargo/Função: (3506) CONTR. TEMP. FUNCAO PROF.

HABILITADO; Ref: B-001; CH: 03H

Hab.: LICENCIATURA PLENA EM LETRAS/PORTUGUES; Motivo: DEDICACAO EXCLUSIVA (COORDENADOR PEDAGOGICO) -; Un. Adm: (020516) E.E. DR. MARIO DE CASTRO; Em: 18/12/2020

Substituído: (85702/1) FANIZE ALBUES

CONTRATO/SEDUC/41100/2020 DE: 19/11/2020

Processo Nº: 1000003435748

Contratado: (90626/55) FABIANA LOURENCO DOS SANTOS, CPF: 925.607.501-63; Cargo/Função: (3506) CONTR. TEMP. FUNCAO PROF.

HABILITADO; Ref: B-001; CH: 12H

Hab.: LICENCIATURA PLENA EM CIENCIAS BIOLÓGICAS; Motivo: DEDICACAO EXCLUSIVA (COORDENADOR PEDAGOGICO) -; Un. Adm: (010855) E.E. SILVESTRE GOMES JARDIM; Em: 18/12/2020

Substituído: (140692/1) CRISTIANO BARBOZA DA CUNHA

Substituído: (107432/19) LAUDILEIRE CRISTALDO CHAVES

CONTRATO/SEDUC/41101/2020 DE: 19/11/2020

Processo Nº: 1000003438058

Contratado: (91029/27) OZANEA VELASCO RIBEIRO, CPF: 847.833.621-49; Cargo/Função: (3506) CONTR. TEMP. FUNCAO PROF. HABILITADO; Ref: B-001; CH: 09H
Hab.: LICENCIATURA PLENA EM LETRAS/PORTUGUES/ESPANHOL; Motivo: DESIGNACAO PARA OUTRA UNIDADE (ASSESSORIA/CEFAPRO/OUTRAS) -; Un. Adm: (011231) E.E. DOM AQUINO CORREA; Em: 18/12/2020
Substituído: (139085/2) ELLEN REGINA CAMARGO LUZIO

CONTRATO/SEDUC/41102/2020 DE: 19/11/2020

Processo Nº: 1000003434600

Contratado: (91151/50) LEDIANE FELIX DA COSTA LIMA, CPF: 617.151.821-20; Cargo/Função: (3506) CONTR. TEMP. FUNCAO PROF. HABILITADO; Ref: B-001; CH: 08H
Hab.: LICENCIATURA PLENA EM GEOGRAFIA; Motivo: DESIGNACAO PARA ORGAO CENTRAL -; Un. Adm: (012122) E.E. PROFª. JERCY JACOB; Em: 18/12/2020
Substituído: (37305/10) DENILSON JOSE DE PAIVA

CONTRATO/SEDUC/41103/2020 DE: 19/11/2020

Processo Nº: 1000003455716

Contratado: (91413/41) ANGELICA MARCELINA MORENO RISCO, CPF: 709.045.611-00; Cargo/Função: (3506) CONTR. TEMP. FUNCAO PROF. HABILITADO; Ref: B-001; CH: 04H
Hab.: LICENCIATURA PLENA EM LETRAS/PORTUGUES/ESPANHOL; Motivo: DESIGNACAO PARA ORGAO CENTRAL -; Un. Adm: (009520) E.E. ANDRE AVELINO RIBEIRO; Em: 18/12/2020
Substituído: (212262/11) MARISOL CRISTIANE ALFONSO

CONTRATO/SEDUC/41104/2020 DE: 19/11/2020

Processo Nº: 1000003434961

Contratado: (91445/67) IZABEL LEMES DE MORAIS, CPF: 513.621.471-68; Cargo/Função: (3506) CONTR. TEMP. FUNCAO PROF. HABILITADO; Ref: B-001; CH: 10H
Hab.: LICENCIATURA PLENA EM MATEMATICA; Motivo: DESIGNACAO/REGIME DE COLABORACAO (ESTADO/MUNICIPIO) -; Un. Adm: (012130) E.E. MARIA LEITE MARCOSKI; Em: 18/12/2020
Substituído: (107551/11) MARILENE MARIA DA SILVA

CONTRATO/SEDUC/41105/2020 DE: 19/11/2020

Processo Nº: 1000003432686

Contratado: (91560/51) EURO MAGALHAES NASCIMENTO, CPF: 496.026.161-72; Cargo/Função: (3506) CONTR. TEMP. FUNCAO PROF. HABILITADO; Ref: B-001; CH: 20H
Hab.: LICENCIATURA PLENA EM EDUCACAO FISICA; Motivo: DESIGNACAO PARA ORGAO CENTRAL -; Un. Adm: (049859) E.E. PROFª ELIANE DIGIGOV SANTANA; Em: 18/12/2020
Substituído: (112439/21) VERONICA RAMOS DE ASSIS

CONTRATO/SEDUC/41106/2020 DE: 19/11/2020

Processo Nº: 1000003431283

Contratado: (91601/51) VALIRIA DO AMARAL BIUDES VILLAR, CPF: 832.036.131-15; Cargo/Função: (3506) CONTR. TEMP. FUNCAO PROF. HABILITADO; Ref: B-001; CH: 20H
Hab.: LICENCIATURA PLENA EM CIENCIAS - MATEMATICA E FISICA; Motivo: DEDICACAO EXCLUSIVA (DIRETOR) -; Un. Adm: (011070) E.E. DOMINGOS APARECIDO DOS SANTOS; Em: 18/12/2020
Substituído: (59693/40) MARCIA GARUZZI DE LIMA VIEIRA

CONTRATO/SEDUC/41107/2020 DE: 19/11/2020

Processo Nº: 1000003440343

Contratado: (91611/26) REGINA MAIRA MENDES DE ALMEIDA, CPF: 793.916.131-87; Cargo/Função: (3506) CONTR. TEMP. FUNCAO PROF. HABILITADO; Ref: B-001; CH: 08H
Hab.: LICENCIATURA PLENA EM LETRAS/PORTUGUES/ESPANHOL/LITERATURAS; Motivo: DESIGNACAO PARA ORGAO CENTRAL -; Un. Adm: (010553) E.E. ANDRE LUIZ DA SILVA REIS; Em: 18/12/2020
Substituído: (58200/2) KARINA FRAGA DE SOUZA

CONTRATO/SEDUC/41108/2020 DE: 19/11/2020

Processo Nº: 1000003434700

Contratado: (91618/10) JOAO FELIX DOS SANTOS FILHO, CPF: 340.550.103-20; Cargo/Função: (3506) CONTR. TEMP. FUNCAO PROF. HABILITADO; Ref: B-001; CH: 14H
Hab.: LICENCIATURA PLENA EM EDUCACAO FISICA; Motivo: DESIGNACAO PARA ORGAO CENTRAL -; Un. Adm: (124060) E.E. PROFª MARIA HERMINIA ALVES; Em: 18/12/2020
Substituído: (87723/1) ANA MARIA MOTA FERREIRA

CONTRATO/SEDUC/41109/2020 DE: 19/11/2020

Processo Nº: 1000003439359

Contratado: (91651/47) ANTONIO GOUVEIA FERNANDES, CPF: 361.534.601-78; Cargo/Função: (3506) CONTR. TEMP. FUNCAO PROF. HABILITADO; Ref: B-001; CH: 20H
Hab.: LICENCIATURA PLENA EM PEDAGOGIA; Motivo: DEDICACAO EXCLUSIVA (COORDENADOR PEDAGOGICO) -; Un. Adm: (016420) E.E. GARCIA GARRIDO FERMINO; Em: 18/12/2020
Substituído: (290278/1) SAMARA DE SOUSA LIMA

CONTRATO/SEDUC/41110/2020 DE: 19/11/2020

Processo Nº: 1000003436444

Contratado: (91980/26) FRANCISCO JOSE DE MEIRA, CPF: 384.640.801-82; Cargo/Função: (3506) CONTR. TEMP. FUNCAO PROF. HABILITADO; Ref: B-001; CH: 05H
Hab.: LICENCIATURA PLENA EM EDUCACAO FISICA; Motivo: DEDICACAO EXCLUSIVA (COORDENADOR PEDAGOGICO) -; Un. Adm: (176656) CEJA ANISIO SPINOLA TEIXEIRA; Em: 18/12/2020
Substituído: (141273/24) CATIA LOURO FERNANDES

CONTRATO/SEDUC/41111/2020 DE: 19/11/2020

Processo Nº: 1000003435855

Contratado: (91980/27) FRANCISCO JOSE DE MEIRA, CPF: 384.640.801-82; Cargo/Função: (3506) CONTR. TEMP. FUNCAO PROF. HABILITADO; Ref: B-001; CH: 05H
Hab.: LICENCIATURA PLENA EM EDUCACAO FISICA; Motivo: DEDICACAO EXCLUSIVA (DIRETOR) -; Un. Adm: (176656) CEJA ANISIO SPINOLA TEIXEIRA; Em: 18/12/2020
Substituído: (234491/1) LUCIO MANOEL DE CAMPOS

CONTRATO/SEDUC/41112/2020 DE: 19/11/2020

Processo Nº: 1000003439691

Contratado: (92017/60) IVONEIDE MEDINA VANI COSTA, CPF: 486.716.221-34; Cargo/Função: (3506) CONTR. TEMP. FUNCAO PROF. HABILITADO; Ref: B-001; CH: 15H

Hab.: LICENCIATURA PLENA EM CIENCIAS BIOLOGICAS; Motivo: DEDICACAO EXCLUSIVA (DIRETOR) -; Un. Adm: (012254) E.E. PROFª. ARLETE MARIA DA SILVA; Em: 18/12/2020

Substituído: (128542/8) MARIA FERNANDA PACELLI DE MIRANDA GAZETA

CONTRATO/SEDUC/41113/2020 DE: 19/11/2020

Processo Nº: 1000003437534

Contratado: (92028/6) JUSSELEY MARIA DE MIRANDA, CPF: 340.096.631-20; Cargo/Função: (3506) CONTR. TEMP. FUNCAO PROF. HABILITADO; Ref: B-001; CH: 20H
Hab.: LICENCIATURA PLENA EM PEDAGOGIA; Motivo: LICENCA GESTANTE (SERVIDORA EFETIVA) -; Un. Adm: (009652) E.E. PROF. BENEDITO DE CARVALHO; Em: 18/12/2020
Substituído: (263753/6) MONIQUE AMORIM FARIAS

CONTRATO/SEDUC/41114/2020 DE: 19/11/2020

Processo Nº: 1000003433867

Contratado: (92065/5) EDNA VIANA SENTCHUK, CPF: 780.912.338-68; Cargo/Função: (3506) CONTR. TEMP. FUNCAO PROF. HABILITADO; Ref: B-001; CH: 20H
Hab.: LICENCIATURA PLENA EM PEDAGOGIA; Motivo: DEDICACAO EXCLUSIVA (COORDENADOR PEDAGOGICO) -; Un. Adm: (060216) E.E. MISSIONARIO GUNNAR VINGREN; Em: 18/12/2020
Substituído: (290055/1) NATHAN DE OLIVEIRA

CONTRATO/SEDUC/41115/2020 DE: 19/11/2020

Processo Nº: 1000003434524

Contratado: (92099/28) LOEDIR MARIANA DE ARRUDA MARQUES, CPF: 864.580.511-15; Cargo/Função: (3506) CONTR. TEMP. FUNCAO PROF. HABILITADO; Ref: B-001; CH: 20H
Hab.: LICENCIATURA PLENA EM PEDAGOGIA; Motivo: DESIGNACAO PARA ORGAO CENTRAL -; Un. Adm: (009687) E.E. LEONIDAS ANTERO DE MATOS; Em: 18/12/2020
Substituído: (36398/1) EVA CRISTIANE DE ASSIS SAMPAIO

CONTRATO/SEDUC/41116/2020 DE: 19/11/2020

Processo Nº: 1000003439528

Contratado: (92235/16) MARBENES BEZERRA BONFIM SOTOMAYOR, CPF: 630.431.221-00; Cargo/Função: (3506) CONTR. TEMP. FUNCAO PROF. HABILITADO; Ref: B-001; CH: 05H
Hab.: LICENCIATURA PLENA EM LETRAS/PORTUGUES; Motivo: DEDICACAO EXCLUSIVA (DIRETOR) -; Un. Adm: (010413) E.E. JOSE MAGNO; Em: 18/12/2020
Substituído: (78246/5) CLEONICE MARIA WOBETO

CONTRATO/SEDUC/41117/2020 DE: 19/11/2020

Processo Nº: 1000003436801

Contratado: (92949/74) ELIOFABIA MENEZES FRANCA, CPF: 846.541.201-49; Cargo/Função: (3506) CONTR. TEMP. FUNCAO PROF. HABILITADO; Ref: B-001; CH: 02H
Hab.: LICENCIATURA PLENA EM FISICA; Motivo: READAPTACAO -; Un. Adm: (014982) E.E. JOAO MATEUS BARBOSA; Em: 18/12/2020
Substituído: (87305/1) SILVANA APARECIDA GOMES

CONTRATO/SEDUC/41118/2020 DE: 19/11/2020

Processo Nº: 1000003431224

Contratado: (92961/77) CATARINA RODRIGUES DE SOUZA, CPF: 522.248.481-53; Cargo/Função: (3506) CONTR. TEMP. FUNCAO PROF. HABILITADO; Ref: B-001; CH: 20H
Hab.: LICENCIATURA PLENA EM GEOGRAFIA; Motivo: DEDICACAO EXCLUSIVA (COORDENADOR PEDAGOGICO) -; Un. Adm: (012670) E.E. FREI CARLOS VALLETE; Em: 18/12/2020
Substituído: (225038/22) ELIANE RODRIGUES DA SILVA

CONTRATO/SEDUC/41119/2020 DE: 19/11/2020

Processo Nº: 1000003438327

Contratado: (93564/89) MARIA ALDA CONCEICAO BALBINO, CPF: 503.269.021-04; Cargo/Função: (3506) CONTR. TEMP. FUNCAO PROF. HABILITADO; Ref: B-001; CH: 11H
Hab.: LICENCIATURA PLENA EM GEOGRAFIA; Motivo: DEDICACAO EXCLUSIVA (COORDENADOR PEDAGOGICO) -; Un. Adm: (016624) E.E. NOSSA SENHORA DE FATIMA; Em: 18/12/2020
Substituído: (89750/22) MIGUEL CHAVES

CONTRATO/SEDUC/41120/2020 DE: 19/11/2020

Processo Nº: 1000003435553

Contratado: (94224/60) MARIA BERNADETE DE SOUZA, CPF: 378.182.871-91; Cargo/Função: (3506) CONTR. TEMP. FUNCAO PROF. HABILITADO; Ref: B-001; CH: 21H
Hab.: LICENCIATURA PLENA EM CIENCIAS BIOLOGICAS; Motivo: DEDICACAO EXCLUSIVA (COORDENADOR PEDAGOGICO) -; Un. Adm: (009806) E.E. HISTORIADOR RUBENS DE MENDONÇA; Em: 18/12/2020
Substituído: (56825/12) MARILENE PEREIRA ALMEIDA DE SOUZA

CONTRATO/SEDUC/41121/2020 DE: 19/11/2020

Processo Nº: 1000003441744

Contratado: (94264/72) IZAURA ALMEIDA DO NASCIMENTO, CPF: 651.145.401-06; Cargo/Função: (3506) CONTR. TEMP. FUNCAO PROF. HABILITADO; Ref: B-001; CH: 18H
Hab.: LICENCIATURA PLENA EM LETRAS/PORTUGUES; Motivo: DESIGNACAO PARA OUTRA UNIDADE (ASSESSORIA/CEFAPRO/OUTRAS) -; Un. Adm: (011282) E.E. HERONILDES ARAUJO; Em: 18/12/2020
Substituído: (238739/1) PRICILA CABRAL COELHO MORAES

CONTRATO/SEDUC/41122/2020 DE: 19/11/2020

Processo Nº: 1000003454077

Contratado: (95012/13) JUDISNEY ALMEIDA CAMPOS, CPF: 767.438.881-68; Cargo/Função: (3506) CONTR. TEMP. FUNCAO PROF. HABILITADO; Ref: B-001; CH: 04H
Hab.: LICENCIATURA PLENA EM FISICA; Motivo: READAPTACAO -; Un. Adm: (010057) E.E. DIONE AUGUSTA SILVA SOUZA; Em: 18/12/2020
Substituído: (70652/5) JESUEL ANTONIO DIAS

CONTRATO/SEDUC/41123/2020 DE: 19/11/2020

Processo Nº: 1000003439376

Contratado: (95028/66) ELIENE TEIXEIRA MACHADO, CPF: 172.746.131-20; Cargo/Função: (3506) CONTR. TEMP. FUNCAO PROF. HABILITADO; Ref: B-001; CH: 08H
Hab.: LICENCIATURA PLENA EM LETRAS/PORTUGUES/ESPANHOL; Motivo: DEDICACAO EXCLUSIVA (COORDENADOR PEDAGOGICO) -; Un. Adm: (106020) E.E. PROFª. ELIZABETH MARIA BASTOS; Em: 18/12/2020
Substituído: (290331/1) EMANUELE SOLANGE DE OLIVEIRA BRITO

CONTRATO/SEDUC/41124/2020 DE: 19/11/2020
 Processo N°: 1000003434809
 Contratado: (96006/51) ALDENICE CAMPOS DE OLIVEIRA, CPF: 619.835.519-53; Cargo/Função: (3506) CONTR. TEMP. FUNCAO PROF. HABILITADO; Ref: B-001; CH: 10H
 Hab.: LICENCIATURA PLENA EM LETRAS/PORTUGUES/INGLÊS; Motivo: DESIGNACAO PARA ORGAO CENTRAL -; Un. Adm: (012084) E.E. PORFIRIA PAULA DE CAMPOS; Em: 18/12/2020
 Substituído: (18905/1) ADILSON ROSA DA SILVA

CONTRATO/SEDUC/41125/2020 DE: 19/11/2020
 Processo N°: 1000003432555
 Contratado: (96017/31) LUCILENE FERREIRA DA SILVA, CPF: 544.566.811-87; Cargo/Função: (3506) CONTR. TEMP. FUNCAO PROF. HABILITADO; Ref: B-001; CH: 20H
 Hab.: LICENCIATURA PLENA EM PEDAGOGIA; Motivo: DEDICACAO EXCLUSIVA (COORDENADOR PEDAGOGICO) -; Un. Adm: (010502) E.E. AUREOLINA EUSTACIA RIBEIRO; Em: 18/12/2020
 Substituído: (290234/1) AILAIDEE PEREIRA DOS SANTOS

CONTRATO/SEDUC/41126/2020 DE: 19/11/2020
 Processo N°: 1000003455597
 Contratado: (96029/13) LUCIENE INACIO RODRIGUES, CPF: 703.266.301-04; Cargo/Função: (3506) CONTR. TEMP. FUNCAO PROF. HABILITADO; Ref: B-001; CH: 14H
 Hab.: LICENCIATURA PLENA EM GEOGRAFIA; Motivo: DESIGNACAO PARA OUTRA UNIDADE (ASSESSORIA/CEFAPRO/OUTRAS) -; Un. Adm: (011355) E.E. MAL. EURICO GASPAR DUTRA; Em: 18/12/2020
 Substituído: (36560/1) ISMAEL DONIZETE CARDOSO DE MORAES

CONTRATO/SEDUC/41127/2020 DE: 19/11/2020
 Processo N°: 1000003439342
 Contratado: (96240/13) JOSEFA BENEDITA DE LIMA, CPF: 181.940.361-00; Cargo/Função: (3506) CONTR. TEMP. FUNCAO PROF. HABILITADO; Ref: B-001; CH: 11H
 Hab.: LICENCIATURA PLENA EM LETRAS/PORTUGUES/LITERATURAS; Motivo: DEDICACAO EXCLUSIVA (COORDENADOR PEDAGOGICO) -; Un. Adm: (096865) E.E. PROF. MARLENE MARQUES DE BARROS; Em: 18/12/2020
 Substituído: (108440/13) JOSUE JAVORSKI DE OLIVEIRA

CONTRATO/SEDUC/41128/2020 DE: 19/11/2020
 Processo N°: 1000003436158
 Contratado: (96276/26) LENIR BUENO DE BARROS, CPF: 783.642.801-04; Cargo/Função: (3506) CONTR. TEMP. FUNCAO PROF. HABILITADO; Ref: B-001; CH: 05H
 Hab.: LICENCIATURA PLENA EM CIENCIAS MATEMATICAS; Motivo: DEDICACAO EXCLUSIVA (DIRETOR) / PEB -; Un. Adm: (012211) E.E. MERCEDES DE PAULA SODA; Em: 18/12/2020
 Substituído: (61842/4) MELQUIADES NOVAES DOS SANTOS JUNIOR

CONTRATO/SEDUC/41129/2020 DE: 19/11/2020
 Processo N°: 1000003434854
 Contratado: (96384/46) JAMIL APARECIDO BRITO, CPF: 627.665.381-00; Cargo/Função: (3506) CONTR. TEMP. FUNCAO PROF. HABILITADO; Ref: B-001; CH: 06H
 Hab.: LICENCIATURA PLENA EM MATEMATICA; Motivo: DEDICACAO EXCLUSIVA (DIRETOR) -; Un. Adm: (158356) E.E. LUIS PEDROSO DA SILVA; Em: 18/12/2020
 Substituído: (97775/34) DELINA MARIA DO ESPIRITO SANTO

CONTRATO/SEDUC/41130/2020 DE: 19/11/2020
 Processo N°: 1000003439973
 Contratado: (96472/60) BEATRIZ VIEIRA DA CUNHA, CPF: 293.366.431-34; Cargo/Função: (3506) CONTR. TEMP. FUNCAO PROF. HABILITADO; Ref: B-001; CH: 20H
 Hab.: LICENCIATURA PLENA EM LETRAS/PORTUGUES/ESPANHOL; Motivo: DEDICACAO EXCLUSIVA (COORDENADOR PEDAGOGICO) -; Un. Adm: (009520) E.E. ANDRE AVELINO RIBEIRO; Em: 18/12/2020
 Substituído: (214148/4) SANDRA LEITE DOS SANTOS

CONTRATO/SEDUC/41131/2020 DE: 19/11/2020
 Processo N°: 1000003436837
 Contratado: (96907/36) LAYNA APARECIDA RODRIGUES DA SILVA LIMA, CPF: 702.978.941-53; Cargo/Função: (3506) CONTR. TEMP. FUNCAO PROF. HABILITADO; Ref: B-001; CH: 08H
 Hab.: LICENCIATURA PLENA EM MATEMATICA; Motivo: LICENÇA PARA QUALIFICAÇÃO PROFISSIONAL -; Un. Adm: (009482) E.E. PROF. HELIODORO CAPISTRANO DA SILVA; Em: 18/12/2020
 Substituído: (92429/6) MARIA DO SOCORRO LUCINIO DA CRUZ SILVA

CONTRATO/SEDUC/41132/2020 DE: 19/11/2020
 Processo N°: 1000003434912
 Contratado: (96989/44) ROSANGELA APARECIDA DO ESPIRITO SANTO, CPF: 004.108.351-29; Cargo/Função: (3506) CONTR. TEMP. FUNCAO PROF. HABILITADO; Ref: B-001; CH: 20H
 Hab.: LICENCIATURA PLENA EM EDUCAÇÃO FISICA; Motivo: CEDÊNCIA PARA OUTRO ÓRGÃO OU PODER - SEM ONUS -; Un. Adm: (012084) E.E. PORFIRIA PAULA DE CAMPOS; Em: 18/12/2020
 Substituído: (55027/5) EDMAR JOAQUIM DOS SANTOS

CONTRATO/SEDUC/41133/2020 DE: 19/11/2020
 Processo N°: 1000003438628
 Contratado: (97166/76) JUSIMEIRE AUXILIADORA PINTO VIANA, CPF: 655.429.591-72; Cargo/Função: (3506) CONTR. TEMP. FUNCAO PROF. HABILITADO; Ref: B-001; CH: 18H
 Hab.: LICENCIATURA PLENA EM LETRAS/PORTUGUES/INGLÊS; Motivo: DEDICACAO EXCLUSIVA (COORDENADOR PEDAGOGICO) -; Un. Adm: (009520) E.E. ANDRE AVELINO RIBEIRO; Em: 18/12/2020
 Substituído: (286064/1) JUNIOR DO NASCIMENTO FERREIRA

CONTRATO/SEDUC/41134/2020 DE: 19/11/2020
 Processo N°: 1000003457931
 Contratado: (97817/56) JOAO HENRIQUE OJEDA, CPF: 496.815.081-49; Cargo/Função: (3506) CONTR. TEMP. FUNCAO PROF. HABILITADO; Ref: B-001; CH: 02H
 Hab.: LICENCIATURA PLENA EM FISICA; Motivo: READAPTAÇÃO -; Un. Adm: (010340) E.E. LICEU CUIABANO - MARIA DE ARRUDA MULLER; Em: 18/12/2020
 Substituído: (75680/16) LEYZE GRECCO

CONTRATO/SEDUC/41135/2020 DE: 19/11/2020
 Processo N°: 1000003434528
 Contratado: (97977/30) MOACIRA MENDES DE OLIVEIRA RONDON, CPF: 545.194.621-34; Cargo/Função: (3506) CONTR. TEMP. FUNCAO PROF.

HABILITADO; Ref: B-001; CH: 20H
 Hab.: LICENCIATURA PLENA EM PEDAGOGIA; Motivo: DEDICACAO EXCLUSIVA (COORDENADOR PEDAGOGICO) -; Un. Adm: (012645) E.E. GAL. CAETANO DE ALBUQUERQUE; Em: 18/12/2020
 Substituído: (285852/1) RUTH FERREIRA BENTO

CONTRATO/SEDUC/41136/2020 DE: 19/11/2020
 Processo N°: 1000003433891
 Contratado: (98003/30) RANIELLEN CRISTINA MINEIRO, CPF: 974.037.921-49; Cargo/Função: (3506) CONTR. TEMP. FUNCAO PROF. HABILITADO; Ref: B-001; CH: 04H
 Hab.: LICENCIATURA PLENA EM MATEMATICA; Motivo: DEDICACAO EXCLUSIVA (DIRETOR) -; Un. Adm: (011959) E.E. GONÇALO BOTELHO DE CAMPOS; Em: 18/12/2020
 Substituído: (101477/32) SHIRLEY DE OLIVEIRA CARDOSO

CONTRATO/SEDUC/41137/2020 DE: 19/11/2020
 Processo N°: 1000003439676
 Contratado: (98196/10) INIVAN RAFAEL DE PAULA, CPF: 523.320.631-53; Cargo/Função: (3506) CONTR. TEMP. FUNCAO PROF. HABILITADO; Ref: B-001; CH: 09H
 Hab.: LICENCIATURA PLENA EM EDUCAÇÃO FISICA; Motivo: DEDICACAO EXCLUSIVA (COORDENADOR PEDAGOGICO) -; Un. Adm: (158810) E.E. ANTONIO GARCIA; Em: 18/12/2020
 Substituído: (288537/1) EVA APARECIDA DOS SANTOS GONCALVES

CONTRATO/SEDUC/41138/2020 DE: 19/11/2020
 Processo N°: 1000003433405
 Contratado: (98292/25) PAULO LUIZ DA SILVA, CPF: 880.119.411-00; Cargo/Função: (3506) CONTR. TEMP. FUNCAO PROF. HABILITADO; Ref: B-001; CH: 20H
 Hab.: LICENCIATURA PLENA EM BIOLOGIA; Motivo: DEDICACAO EXCLUSIVA (COORDENADOR PEDAGOGICO) -; Un. Adm: (012360) CEJA LICINIO MONTEIRO DA SILVA; Em: 18/12/2020
 Substituído: (133182/9) LEONARDO MARTINS BARBOSA

CONTRATO/SEDUC/41139/2020 DE: 19/11/2020
 Processo N°: 1000003447468
 Contratado: (99282/85) AGLIMAR CARVALHO DE MORAIS, CPF: 693.814.291-20; Cargo/Função: (3506) CONTR. TEMP. FUNCAO PROF. HABILITADO; Ref: B-001; CH: 02H
 Hab.: LICENCIATURA PLENA EM QUIMICA; Motivo: DEDICACAO EXCLUSIVA (DIRETOR) -; Un. Adm: (013013) E.E. SAO DOMINGOS SAVIO; Em: 18/12/2020
 Substituído: (94199/20) ANGELICA ASSIS GONCALVES BORGES

CONTRATO/SEDUC/41140/2020 DE: 19/11/2020
 Processo N°: 1000003432944
 Contratado: (99452/46) SUZI CRISTINA PAES DE BARROS, CPF: 459.252.241-91; Cargo/Função: (3506) CONTR. TEMP. FUNCAO PROF. HABILITADO; Ref: B-001; CH: 20H
 Hab.: LICENCIATURA PLENA EM MATEMATICA; Motivo: DEDICACAO EXCLUSIVA (DIRETOR) -; Un. Adm: (117595) E.E. PE. FIRMO PINTO DUARTE FILHO; Em: 18/12/2020
 Substituído: (110012/11) PAULO ROBERTO MARCHESE

CONTRATO/SEDUC/41141/2020 DE: 19/11/2020
 Processo N°: 1000003441024
 Contratado: (99456/80) ROZIANE MARCIA CARDOSO DE MORAIS, CPF: 353.783.011-49; Cargo/Função: (3506) CONTR. TEMP. FUNCAO PROF. HABILITADO; Ref: B-001; CH: 17H
 Hab.: LICENCIATURA PLENA EM CIENCIAS SOCIAIS; Motivo: DESIGNACAO PARA ORGAO CENTRAL -; Un. Adm: (009946) E.E. PASCHOAL MOREIRA CABRAL; Em: 18/12/2020
 Substituído: (134963/13) CARLOS ALBERTO CAETANO

CONTRATO/SEDUC/41142/2020 DE: 19/11/2020
 Processo N°: 1000003435901
 Contratado: (99570/36) ANA NOGUEIRA DOS SANTOS, CPF: 427.676.441-68; Cargo/Função: (3506) CONTR. TEMP. FUNCAO PROF. HABILITADO; Ref: B-001; CH: 20H
 Hab.: LICENCIATURA PLENA EM LETRAS/PORTUGUES/ESPANHOL; Motivo: DESIGNACAO PARA ORGAO CENTRAL -; Un. Adm: (009717) E.E. DR. ESTEVAO ALVES CORREA; Em: 18/12/2020
 Substituído: (45548/7) ROSELY GEORGINA CORREA DE SOUZA

PUBLICADA, REGISTRADA, CUMpra-SE.
 Cuiabá-MT, 18 de Novembro de 2020.
 Alan Resende Porto
 Secretário de Estado de Educação

O Secretário de Estado de Educação no uso de suas atribuições que lhes são conferidas por lei,

Resolve: CANCELAR - SEDUC
 Objeto: CONTRATAÇÃO TEMPORÁRIA POR MOTIVO DE URGÊNCIA

CONTRATO/SEDUC/41143/2020 DE: 19/11/2020
 Processo N°: 1000003439433
 Contratado: (100209/66) AURELIO CORNELIO DA SILVA, CPF: 346.671.801-53; Cargo/Função: (3506) CONTR. TEMP. FUNCAO PROF. HABILITADO; Ref: B-001; CH: 14H
 Hab.: LICENCIATURA PLENA EM GEOGRAFIA; Motivo: AULAS RESIDUAIS; Un. Adm: (010758) E.E. D. CEZINA ANTONIA BOTELHO; Em: 22/01/2021

PUBLICADA, REGISTRADA, CUMpra-SE.
 Cuiabá-MT, 18 de Novembro de 2020.
 Alan Resende Porto
 Secretário de Estado de Educação

O Secretário de Estado de Educação no uso de suas atribuições que lhes são conferidas por lei,

Resolve: RETIFICAR - SEDUC
 Objeto: CONTRATAÇÃO TEMPORÁRIA POR MOTIVO DE URGÊNCIA

CONTRATO/SEDUC/41144/2020 DE: 19/11/2020
 Processo N°: 1000003342781
 Contratado: (100477/41) ULISSES SOBRAL RIBEIRO CABRAL, CPF: 513.755.911-34; Cargo/Função: (3476) APOIO ADM. EDUCACIONAL-ELEMENTAR; Ref: A-001; CH: 30H
 Hab.: LICENCIATURA PLENA EM LETRAS/PORTUGUES/INGLÊS; Motivo: AULAS/CARGO

LIVRE-Un. Adm: (012912) E.E. ARLINDA PESSOA MARBECK MORRECK;De:06/02/2020 a 31/12/2020

PUBLICADA, REGISTRADA, CUMPRÁ-SE.
Cuiabá-MT, 18 de Novembro de 2020.
Alan Resende Porto
Secretário de Estado de Educação

O Secretário de Estado de Educação no uso de suas atribuições que lhes são conferidas por lei,

Resolve: CANCELAR - SEDUC
Objeto: CONTRATAÇÃO TEMPORARIA POR MOTIVO DE URGÊNCIA

CONTRATO/SEDUC/41145/2020 DE: 19/11/2020
Processo Nº: 1000003440477
Contratado: (100624/54) MAGDA MATIAS LEITE;CPF:829.243.411-91;Cargo/Função: (3506) CONTR.TEMP.FUNCAO PROF. HABILITADO;Ref:B-001;CH: 05H Hab.:LICENCIATURA PLENA EM MATEMATICA;Motivo:AULAS RESIDUAIS;Un. Adm: (044261) E.E. MARIA DA GLORIA VARGAS UCHOA;Em: 31/12/2020

CONTRATO/SEDUC/41146/2020 DE: 19/11/2020
Processo Nº: 1000003440695
Contratado: (100624/56) MAGDA MATIAS LEITE;CPF:829.243.411-91;Cargo/Função: (3506) CONTR.TEMP.FUNCAO PROF. HABILITADO;Ref:B-001;CH: 08H Hab.:LICENCIATURA PLENA EM MATEMATICA;Motivo:AULAS RESIDUAIS;Un. Adm: (157244) E.E. SIDNEY CÉSAR FÜHR;Em: 22/01/2021

PUBLICADA, REGISTRADA, CUMPRÁ-SE.
Cuiabá-MT, 18 de Novembro de 2020.
Alan Resende Porto
Secretário de Estado de Educação

O Secretário de Estado de Educação no uso de suas atribuições que lhes são conferidas por lei,

Resolve: RETIFICAR - SEDUC
Objeto: CONTRATAÇÃO TEMPORARIA POR MOTIVO DE URGÊNCIA

CONTRATO/SEDUC/41147/2020 DE: 19/11/2020
Processo Nº: 1000003365335
Contratado: (100840/9) SANDRA FRANCO LEMES MOTA;CPF:780.305.011-53;Cargo/Função: (3476) APOIO ADM. EDUCACIONAL-ELEMENTAR;Ref:A-001;CH: 30H Hab.:BACHARELADO EM ADMINISTRAÇÃO PÚBLICA;Motivo:AULAS/CARGO LIVRE;Un. Adm: (173282) E. E. PROFªNEIDE ENARA SIMA;De:07/02/2020 a 31/12/2020

PUBLICADA, REGISTRADA, CUMPRÁ-SE.
Cuiabá-MT, 18 de Novembro de 2020.
Alan Resende Porto
Secretário de Estado de Educação

O Secretário de Estado de Educação no uso de suas atribuições que lhes são conferidas por lei,

Resolve: CANCELAR - SEDUC
Objeto: CONTRATAÇÃO TEMPORARIA POR MOTIVO DE URGÊNCIA

CONTRATO/SEDUC/41148/2020 DE: 19/11/2020
Processo Nº: 1000003394369
Contratado: (103056/9) JOSE PEREIRA DOS SANTOS JUNIOR;CPF:690.720.941-15;Cargo/Função: (3476) APOIO ADM. EDUCACIONAL-ELEMENTAR;Ref:A-001;CH: 30H Hab.:TECNOLOGIA EM GESTÃO DE RECURSOS HUMANOS;Motivo:AULAS/CARGO LIVRE;Un. Adm: (023329) E.E. MALIK DIDIER NAMER ZAHAFI;Em: 22/01/2021

PUBLICADA, REGISTRADA, CUMPRÁ-SE.
Cuiabá-MT, 18 de Novembro de 2020.
Alan Resende Porto
Secretário de Estado de Educação

CONTRATO/SEDUC/41149/2020 DE: 19/11/2020
Processo Nº: 1000003441588
Contratado: (105385/51) KATIA VALERIA DOS SANTOS;CPF:853.486.941-34;Cargo/Função: (3506) CONTR.TEMP.FUNCAO PROF. HABILITADO;Ref:B-001;CH: 04H Hab.:LICENCIATURA PLENA EM LETRAS/PORTUGUES/INGLÊS;Motivo:AULAS RESIDUAIS;Un. Adm: (076201) E.E. PROF. JOAO CRISOSTOMO DE FIGUEIREDO;Em: 22/01/2021

PUBLICADA, REGISTRADA, CUMPRÁ-SE.
Cuiabá-MT, 18 de Novembro de 2020.
Alan Resende Porto
Secretário de Estado de Educação

O Secretário de Estado de Educação no uso de suas atribuições que lhes são conferidas por lei,

Resolve: RETIFICAR - SEDUC
Objeto: CONTRATAÇÃO TEMPORARIA POR MOTIVO DE URGÊNCIA

CONTRATO/SEDUC/41150/2020 DE: 19/11/2020
Processo Nº: 1000003364278
Contratado: (106027/27) JULIO CESAR PEREIRA DE ARAUJO;CPF:965.812.041-53;Cargo/Função: (3476) APOIO ADM. EDUCACIONAL-ELEMENTAR;Ref:A-001;CH: 30H Hab.:TECNOLOGIA EM GESTÃO DE RECURSOS HUMANOS;Motivo:AULAS/CARGO LIVRE;Un. Adm: (076210) E.E. CORREGO DO OURO;De:03/02/2020 a 31/12/2020

PUBLICADA, REGISTRADA, CUMPRÁ-SE.
Cuiabá-MT, 18 de Novembro de 2020.
Alan Resende Porto
Secretário de Estado de Educação

O Secretário de Estado de Educação no uso de suas atribuições que lhes são conferidas por lei,

Resolve: CANCELAR - SEDUC
Objeto: CONTRATAÇÃO TEMPORARIA POR MOTIVO DE URGÊNCIA

CONTRATO/SEDUC/41151/2020 DE: 19/11/2020
Processo Nº: 1000003441570
Contratado: (106681/35) ALINE MASSABKI RENSI;CPF:016.711.799-86;Cargo/Função: (3506) CONTR.TEMP.FUNCAO PROF. HABILITADO;Ref:B-001;CH: 06H Hab.:LICENCIATURA PLENA EM HISTÓRIA;Motivo:AULAS RESIDUAIS;Un. Adm: (016055) E.E. MADRE TARCILA;Em: 18/12/2020

CONTRATO/SEDUC/41152/2020 DE: 19/11/2020
Processo Nº: 1000003453189
Contratado: (106681/37) ALINE MASSABKI RENSI;CPF:016.711.799-86;Cargo/Função: (3506) CONTR.TEMP.FUNCAO PROF. HABILITADO;Ref:B-001;CH: 03H Hab.:LICENCIATURA PLENA EM HISTÓRIA;Motivo:AULAS RESIDUAIS;Un. Adm: (016055) E.E. MADRE TARCILA;Em: 18/12/2020

CONTRATO/SEDUC/41153/2020 DE: 19/11/2020
Processo Nº: 1000003457928
Contratado: (107124/43) ROSA MARIA DA COSTA PEREIRA;CPF:405.540.071-34;Cargo/Função: (3506) CONTR.TEMP.FUNCAO PROF. HABILITADO;Ref:B-001;CH: 06H Hab.:LICENCIATURA PLENA EM CIENCIAS BIOLOGICAS;Motivo:AULAS RESIDUAIS;Un. Adm: (084336) E.E. PROF. JOAO FLORENTINO SILVA NETO;Em: 22/01/2021

CONTRATO/SEDUC/41154/2020 DE: 19/11/2020
Processo Nº: 1000003436257
Contratado: (107268/18) JOANITA MARIA DE ARRUDA;CPF:655.106.231-87;Cargo/Função: (3476) APOIO ADM. EDUCACIONAL-ELEMENTAR;Ref:A-001;CH: 30H Hab.:ENSINO MEDIO;Motivo:AULAS/CARGO LIVRE;Un. Adm: (010758) E.E. D. CEZINA ANTONIA BOTELHO;Em: 22/01/2021

PUBLICADA, REGISTRADA, CUMPRÁ-SE.
Cuiabá-MT, 18 de Novembro de 2020.
Alan Resende Porto
Secretário de Estado de Educação

O Secretário de Estado de Educação no uso de suas atribuições que lhes são conferidas por lei,

Resolve: RETIFICAR - SEDUC
Objeto: CONTRATAÇÃO TEMPORARIA POR MOTIVO DE URGÊNCIA

CONTRATO/SEDUC/41155/2020 DE: 19/11/2020
Processo Nº: 1000003355005
Contratado: (108664/16) MARIA NELMA CASTANHO DE CAMARGO;CPF:866.409.921-91;Cargo/Função: (3476) APOIO ADM. EDUCACIONAL-ELEMENTAR;Ref:A-001;CH: 30H Hab.:ENSINO FUNDAMENTAL COMPLETO;Motivo:AULAS/CARGO LIVRE;Un. Adm: (159697) E.E. Pe. ONESTO COSTA;De:07/02/2020 a 31/12/2020

CONTRATO/SEDUC/41156/2020 DE: 19/11/2020
Processo Nº: 1000003345661
Contratado: (109846/20) CESAR SOUZA SILVA;CPF:109.272.201-72;Cargo/Função: (3476) APOIO ADM. EDUCACIONAL-ELEMENTAR;Ref:A-001;CH: 30H Hab.:BACHARELADO EM DIREITO;Motivo:AULAS/CARGO LIVRE;Un. Adm: (013684) E.E. Cel. JULIO MULLER;De:03/02/2020 a 31/12/2020

CONTRATO/SEDUC/41157/2020 DE: 19/11/2020
Processo Nº: 1000003361869
Contratado: (111754/37) ANTONIO GOMES DA SILVA;CPF:174.158.291-15;Cargo/Função: (3476) APOIO ADM. EDUCACIONAL-ELEMENTAR;Ref:A-001;CH: 30H Hab.:ENSINO MEDIO;Motivo:AULAS/CARGO LIVRE;Un. Adm: (014818) CEJA MARECHAL RONDON;De:03/02/2020 a 31/12/2020

CONTRATO/SEDUC/41158/2020 DE: 19/11/2020
Processo Nº: 1000003350837
Contratado: (112380/35) VALCIR ERVIN PETERSEN;CPF:842.951.121-00;Cargo/Função: (3476) APOIO ADM. EDUCACIONAL-ELEMENTAR;Ref:A-001;CH: 30H Hab.:LICENCIATURA PLENA EM PEDAGOGIA;Motivo:AULAS/CARGO LIVRE;Un. Adm: (155128) E.E. ÁGUA SANTA;De:07/02/2020 a 31/12/2020

PUBLICADA, REGISTRADA, CUMPRÁ-SE.
Cuiabá-MT, 18 de Novembro de 2020.
Alan Resende Porto
Secretário de Estado de Educação

O Secretário de Estado de Educação no uso de suas atribuições que lhes são conferidas por lei,

Resolve: CANCELAR - SEDUC
Objeto: CONTRATAÇÃO TEMPORARIA POR MOTIVO DE URGÊNCIA

CONTRATO/SEDUC/41159/2020 DE: 19/11/2020
Processo Nº: 1000003454474
Contratado: (112667/31) DARCY GOMES DOS SANTOS;CPF:581.224.351-49;Cargo/Função: (3476) APOIO ADM. EDUCACIONAL-ELEMENTAR;Ref:A-001;CH: 30H Hab.:ENSINO MEDIO;Motivo:AULAS/CARGO LIVRE;Un. Adm: (015601) E.E. CECILIA MEIRELES;Em: 22/01/2021

CONTRATO/SEDUC/41160/2020 DE: 19/11/2020
Processo Nº: 1000003440686
Contratado: (113339/30) CARLOS NIERO FILHO;CPF:593.566.001-63;Cargo/Função: (3506) CONTR.TEMP.FUNCAO PROF. HABILITADO;Ref:B-001;CH: 06H Hab.:LICENCIATURA PLENA EM MATEMATICA;Motivo:AULAS RESIDUAIS;Un. Adm: (157244) E.E. SIDNEY CÉSAR FÜHR;Em: 18/12/2020

PUBLICADA, REGISTRADA, CUMPRÁ-SE.
Cuiabá-MT, 18 de Novembro de 2020.
Alan Resende Porto
Secretário de Estado de Educação

O Secretário de Estado de Educação no uso de suas atribuições que lhes são conferidas por lei,

Resolve: RETIFICAR - SEDUC
Objeto: CONTRATAÇÃO TEMPORARIA POR MOTIVO DE URGÊNCIA

CONTRATO/SEDUC/41161/2020 DE: 19/11/2020
Processo Nº: 1000003360859
Contratado: (113540/30) ESTEVAO DE ARRUDA MAGALHAES;CPF:008.021.491-62;Cargo/Função: (3476) APOIO ADM. EDUCACIONAL-ELEMENTAR;Ref:A-001;CH: 30H
Hab.:ENSINO MEDIO;Motivo:AULAS/CARGO LIVRE;Un. Adm: (009539) E.E. GUSTAVO DUTRA;De:03/02/2020 a 31/12/2020

CONTRATO/SEDUC/41162/2020 DE: 19/11/2020
Processo Nº: 1000003362140
Contratado: (113666/8) LINDOBERGUISON FERNANDES;CPF:008.588.171-60;Cargo/Função: (3476) APOIO ADM. EDUCACIONAL-ELEMENTAR;Ref:A-001;CH: 30H
Hab.:ENSINO MEDIO;Motivo:AULAS/CARGO LIVRE;Un. Adm: (045047) E.E. OURO VERDE;De:03/02/2020 a 31/12/2020

CONTRATO/SEDUC/41163/2020 DE: 19/11/2020
Processo Nº: 1000003343031
Contratado: (115044/29) ALCIONE MARIA DA SILVA SANTANA;CPF:944.800.361-72;Cargo/Função: (3476) APOIO ADM. EDUCACIONAL-ELEMENTAR;Ref:A-001;CH: 30H
Hab.:ENSINO MEDIO;Motivo:AULAS/CARGO LIVRE;Un. Adm: (014850) E.E. CELESTINO CORREA DA COSTA;De:03/02/2020 a 31/12/2020

PUBLICADA, REGISTRADA, CUMPRÁ-SE.
Cuiabá-MT, 18 de Novembro de 2020.
Alan Resende Porto
Secretário de Estado de Educação

O Secretário de Estado de Educação no uso de suas atribuições que lhes são conferidas por lei,

Resolve: AUTORIZAR - SEDUC
Objeto: CONTRATAÇÃO TEMPORARIA POR MOTIVO DE URGÊNCIA

CONTRATO/SEDUC/41164/2020 DE: 19/11/2020
Processo Nº: 1000003319440
Contratado: (116259/61) MARLENE MARCIA GOELZER;CPF:000.909.321-45;Cargo/Função: (3506) CONTR. TEMP. FUNCAO PROF. HABILITADO;Ref:B-001;CH: 30H
Hab.:LICENCIATURA PLENA EM MATEMATICA;Motivo:GESTANTE;Un. Adm: (015954) E.E. WILSON DE ALMEIDA;De:01/11/2020 a 18/01/2021

PUBLICADA, REGISTRADA, CUMPRÁ-SE.
Cuiabá-MT, 18 de Novembro de 2020.
Alan Resende Porto
Secretário de Estado de Educação

O Secretário de Estado de Educação no uso de suas atribuições que lhes são conferidas por lei,

Resolve: RETIFICAR - SEDUC
Objeto: CONTRATAÇÃO TEMPORARIA POR MOTIVO DE URGÊNCIA

CONTRATO/SEDUC/41165/2020 DE: 19/11/2020
Processo Nº: 1000003343009
Contratado: (116278/30) NILDA LEGRAMANTE;CPF:990.572.121-53;Cargo/Função: (3476) APOIO ADM. EDUCACIONAL-ELEMENTAR;Ref:A-001;CH: 30H
Hab.:ENSINO MEDIO;Motivo:AULAS/CARGO LIVRE;Un. Adm: (045829) E.E. GERVASIO DOS SANTOS COSTA;De:03/02/2020 a 31/12/2020

CONTRATO/SEDUC/41166/2020 DE: 19/11/2020
Processo Nº: 1000003396640
Contratado: (117879/33) JORGE MANOEL DE PADUA;CPF:481.953.751-20;Cargo/Função: (3476) APOIO ADM. EDUCACIONAL-ELEMENTAR;Ref:A-001;CH: 30H
Hab.:TECNICO EM INFRAESTRUTURA ESCOLAR;Motivo:AULAS/CARGO LIVRE;Un. Adm: (013463) CEJA CLEONICE MIRANDA DA SILVA;De:23/03/2020 a 31/12/2020

CONTRATO/SEDUC/41167/2020 DE: 19/11/2020
Processo Nº: 1000003344184
Contratado: (119622/30) SILVIO AGNALDO DA SILVA;CPF:496.150.171-91;Cargo/Função: (3476) APOIO ADM. EDUCACIONAL-ELEMENTAR;Ref:A-001;CH: 30H
Hab.:ENSINO MEDIO;Motivo:AULAS/CARGO LIVRE;Un. Adm: (015300) E.E. SANTA ROSA;De:03/02/2020 a 31/12/2020

CONTRATO/SEDUC/41168/2020 DE: 19/11/2020
Processo Nº: 1000003352214
Contratado: (119624/34) AGNALDO BARBOSA VIEIRA;CPF:482.191.771-87;Cargo/Função: (3476) APOIO ADM. EDUCACIONAL-ELEMENTAR;Ref:A-001;CH: 30H
Hab.:ENSINO MEDIO;Motivo:AULAS/CARGO LIVRE;Un. Adm: (013625) E.E. JOAO PEDRO TORRES;De:03/02/2020 a 31/12/2020

CONTRATO/SEDUC/41169/2020 DE: 19/11/2020
Processo Nº: 1000003361421
Contratado: (119893/29) ADVALDO CAMPOS MARTINS;CPF:718.262.111-87;Cargo/Função: (3476) APOIO ADM. EDUCACIONAL-ELEMENTAR;Ref:A-001;CH: 30H
Hab.:TECNOLOGIA EM GESTÃO AMBIENTAL;Motivo:AULAS/CARGO LIVRE;Un. Adm: (012289) E.E. IRMAOS DO CAMINHO;De:07/02/2020 a 31/12/2020

CONTRATO/SEDUC/41170/2020 DE: 19/11/2020
Processo Nº: 1000003394935
Contratado: (120003/12) MARIA CELIA TENORIO MIRANDA;CPF:622.229.611-49;Cargo/Função: (3476) APOIO ADM. EDUCACIONAL-ELEMENTAR;Ref:A-001;CH: 30H
Hab.:ENSINO MEDIO;Motivo:AULAS/CARGO LIVRE;Un. Adm: (015032) E. E. Min. JOAO ALBERTO;De:23/03/2020 a 31/12/2020

CONTRATO/SEDUC/41171/2020 DE: 19/11/2020
Processo Nº: 1000003345523
Contratado: (120018/20) ADELICE ALVES DE OLIVEIRA;CPF:284.071.051-04;Cargo/Função: (3476) APOIO ADM. EDUCACIONAL-ELEMENTAR;Ref:A-001;CH: 30H

Hab.:ENSINO MEDIO;Motivo:AULAS/CARGO LIVRE;Un. Adm: (016098) E.E. Dep. EMANUEL PINHEIRO;De:07/02/2020 a 31/12/2020

PUBLICADA, REGISTRADA, CUMPRÁ-SE.
Cuiabá-MT, 18 de Novembro de 2020.
Alan Resende Porto
Secretário de Estado de Educação

O Secretário de Estado de Educação no uso de suas atribuições que lhes são conferidas por lei,

Resolve: CANCELAR - SEDUC
Objeto: CONTRATAÇÃO TEMPORARIA POR MOTIVO DE URGÊNCIA

CONTRATO/SEDUC/41172/2020 DE: 19/11/2020
Processo Nº: 1000003452062
Contratado: (121352/39) CLEIBSON NASCIMENTO LEITE;CPF:692.579.811-34;Cargo/Função: (3506) CONTR. TEMP. FUNCAO PROF. HABILITADO;Ref:B-001;CH: 07H
Hab.:LICENCIATURA PLENA EM MATEMATICA;Motivo:AULAS RESIDUAIS;Un. Adm: (076201) E.E. PROF. JOAO CRISOSTOMO DE FIGUEIREDO;Em: 22/01/2021

PUBLICADA, REGISTRADA, CUMPRÁ-SE.
Cuiabá-MT, 18 de Novembro de 2020.
Alan Resende Porto
Secretário de Estado de Educação

O Secretário de Estado de Educação no uso de suas atribuições que lhes são conferidas por lei,

Resolve: RETIFICAR - SEDUC
Objeto: CONTRATAÇÃO TEMPORARIA POR MOTIVO DE URGÊNCIA

CONTRATO/SEDUC/41173/2020 DE: 19/11/2020
Processo Nº: 1000003347755
Contratado: (121570/30) ELSON DE ASSUNCAO AMORIM;CPF:535.934.991-34;Cargo/Função: (3476) APOIO ADM. EDUCACIONAL-ELEMENTAR;Ref:A-001;CH: 30H
Hab.:ENSINO MEDIO;Motivo:AULAS/CARGO LIVRE;Un. Adm: (010278) E.E. REUNIDAS DE CACHOEIRA RICA;De:03/02/2020 a 31/12/2020

PUBLICADA, REGISTRADA, CUMPRÁ-SE.
Cuiabá-MT, 18 de Novembro de 2020.
Alan Resende Porto
Secretário de Estado de Educação

O Secretário de Estado de Educação no uso de suas atribuições que lhes são conferidas por lei,

Resolve: CANCELAR - SEDUC
Objeto: CONTRATAÇÃO TEMPORARIA POR MOTIVO DE URGÊNCIA

CONTRATO/SEDUC/41174/2020 DE: 19/11/2020
Processo Nº: 1000003439650
Contratado: (121942/18) LAUDICE LEITE DA SILVA;CPF:013.581.181-32;Cargo/Função: (3506) CONTR. TEMP. FUNCAO PROF. HABILITADO;Ref:B-001;CH: 03H
Hab.:LICENCIATURA PLENA EM LETRAS/PORTUGUES/INGLÊS;Motivo:AULAS RESIDUAIS;Un. Adm: (046442) E.E. TANCREDO DE ALMEIDA NEVES;Em: 22/01/2021

CONTRATO/SEDUC/41175/2020 DE: 19/11/2020
Processo Nº: 1000003456478
Contratado: (122220/24) WANDERSON JOSE LARA MENACHO;CPF:779.510.341-34;Cargo/Função: (3506) CONTR. TEMP. FUNCAO PROF. HABILITADO;Ref:B-001;CH: 01H
Hab.:LICENCIATURA PLENA EM HISTÓRIA;Motivo:AULAS RESIDUAIS;Un. Adm: (084336) E.E. PROF. JOAO FLORENTINO SILVA NETO;Em: 22/01/2021

CONTRATO/SEDUC/41176/2020 DE: 19/11/2020
Processo Nº: 1000003454285
Contratado: (122877/6) BRENNDS SOUZA MARQUES;CPF:537.672.331-34;Cargo/Função: (3506) CONTR. TEMP. FUNCAO PROF. HABILITADO;Ref:B-001;CH: 01H
Hab.:LICENCIATURA PLENA EM EDUCAÇÃO FISICA;Motivo:AULAS RESIDUAIS;Un. Adm: (010456) E.E. FILOGONIO CORREA;Em: 22/01/2021

CONTRATO/SEDUC/41177/2020 DE: 19/11/2020
Processo Nº: 1000003456776
Contratado: (124557/4) CRISTINA DA ROCHA NOGUEIRA FERREIRA;CPF:004.661.111-85;Cargo/Função: (3476) APOIO ADM. EDUCACIONAL-ELEMENTAR;Ref:A-001;CH: 30H
Hab.:LICENCIATURA PLENA EM MATEMATICA;Motivo:AULAS/CARGO LIVRE;Un. Adm: (176664) E. E. 12 DE OUTUBRO;Em: 22/01/2021

CONTRATO/SEDUC/41178/2020 DE: 19/11/2020
Processo Nº: 1000003439361
Contratado: (125789/60) SILVANA DA SILVA PINTO;CPF:513.577.711-34;Cargo/Função: (3506) CONTR. TEMP. FUNCAO PROF. HABILITADO;Ref:B-001;CH: 07H
Hab.:LICENCIATURA PLENA EM LETRAS/PORTUGUES/ESPANHOL;Motivo:PROJETO/DEMANDA TEMPORARIA;Un. Adm: (010243) E.E. Cel. RAFAEL DE SIQUEIRA;Em: 18/12/2020

CONTRATO/SEDUC/41179/2020 DE: 19/11/2020
Processo Nº: 1000003439624
Contratado: (127067/31) CICERO NASCIMENTO SILVA;CPF:420.481.921-49;Cargo/Função: (3506) CONTR. TEMP. FUNCAO PROF. HABILITADO;Ref:B-001;CH: 02H
Hab.:LICENCIATURA PLENA EM FILOSOFIA/HISTORIA;Motivo:AULAS RESIDUAIS;Un. Adm: (020516) E.E. DR. MARIO DE CASTRO;Em: 22/01/2021

PUBLICADA, REGISTRADA, CUMPRÁ-SE.
Cuiabá-MT, 18 de Novembro de 2020.
Alan Resende Porto
Secretário de Estado de Educação

O Secretário de Estado de Educação no uso de suas atribuições que lhes são conferidas por lei,

Resolve: RETIFICAR - SEDUC

Objeto: CONTRATAÇÃO TEMPORARIA POR MOTIVO DE URGÊNCIA

CONTRATO/SEDUC/41180/2020 DE: 19/11/2020

Processo Nº: 1000003394295
Contratado: (127210/23) MAGNO SANTANA DA SILVA;CPF:004.562.731-23;Cargo/
Função: (3476) APOIO ADM. EDUCACIONAL-ELEMENTAR;Ref:A-001;CH: 30H
Hab.:ENSINO MEDIO;Motivo:AULAS/CARGO LIVRE;Un. Adm: (016519) E.E. 13 DE
MAIO;De:19/03/2020 a 31/12/2020

CONTRATO/SEDUC/41181/2020 DE: 19/11/2020

Processo Nº: 1000003352925
Contratado: (127297/12) ELIANE GOMES FERNANDES SILVA;CPF:617.012.971-
91;Cargo/Função: (3476) APOIO ADM. EDUCACIONAL-ELEMENTAR;Ref:A-001;CH: 30H
Hab.:LICENCIATURA PLENA EM PEDAGOGIA;Motivo:AULAS/CARGO LIVRE;Un.
Adm: (140805) E.E. BONIFACIO SACHETTI;De:03/02/2020 a 31/12/2020

PUBLICADA, REGISTRADA, CUMPRÁ-SE.
Cuiabá-MT, 18 de Novembro de 2020.
Alan Resende Porto
Secretário de Estado de Educação

O Secretário de Estado de Educação no uso de suas atribuições que lhes são conferidas por lei,

Resolve: CANCELAR - SEDUC

Objeto: CONTRATAÇÃO TEMPORARIA POR MOTIVO DE URGÊNCIA

CONTRATO/SEDUC/41182/2020 DE: 19/11/2020

Processo Nº: 1000003442248
Contratado: (129751/18) MARILDES RODRIGUES DA SILVA BRITO;CPF:346.262.981-
68;Cargo/Função: (3476) APOIO ADM. EDUCACIONAL-ELEMENTAR;Ref:A-001;CH: 30H
Hab.:ENSINO MEDIO;Motivo:AULAS/CARGO LIVRE;Un. Adm: (010596) E.E.
PRESIDENTE MEDICI;Em: 22/01/2021

PUBLICADA, REGISTRADA, CUMPRÁ-SE.
Cuiabá-MT, 18 de Novembro de 2020.
Alan Resende Porto
Secretário de Estado de Educação

O Secretário de Estado de Educação no uso de suas atribuições que lhes são conferidas por lei,

Resolve: RETIFICAR - SEDUC

Objeto: CONTRATAÇÃO TEMPORARIA POR MOTIVO DE URGÊNCIA

CONTRATO/SEDUC/41183/2020 DE: 19/11/2020

Processo Nº: 1000003396756
Contratado: (130226/56) JOAO BATISTA DE OLIVEIRA FILHO;CPF:474.470.101-
97;Cargo/Função: (3476) APOIO ADM. EDUCACIONAL-ELEMENTAR;Ref:A-001;CH: 30H
Hab.:LICENCIATURA PLENA EM HISTÓRIA;Motivo:AULAS/CARGO LIVRE;Un.
Adm: (015059) E.E. Cel. JOAO N. DE M. MALLETT;De:23/03/2020 a 31/12/2020

CONTRATO/SEDUC/41184/2020 DE: 19/11/2020

Processo Nº: 1000003346247
Contratado: (130310/26) ADEMIR VENDRUSCOLO;CPF:862.521.191-72;Cargo/
Função: (3476) APOIO ADM. EDUCACIONAL-ELEMENTAR;Ref:A-001;CH: 30H
Hab.:ENSINO MEDIO;Motivo:AULAS/CARGO LIVRE;Un. Adm: (116033) E.E. CRISTIANO
ARAUJO PIRES;De:03/02/2020 a 31/12/2020

CONTRATO/SEDUC/41185/2020 DE: 19/11/2020

Processo Nº: 1000003364403
Contratado: (130838/3) JUCELINO DE OLIVEIRA ALVARES;CPF:012.560.631-
18;Cargo/Função: (3476) APOIO ADM. EDUCACIONAL-ELEMENTAR;Ref:A-001;CH: 30H
Hab.:LICENCIATURA PLENA EM PEDAGOGIA;Motivo:AULAS/CARGO LIVRE;Un.
Adm: (069523) E.E. CONQUISTA D'OESTE;De:03/02/2020 a 31/12/2020

CONTRATO/SEDUC/41186/2020 DE: 19/11/2020

Processo Nº: 1000003346488
Contratado: (130920/16) ADRIANA DA SILVA COELHO;CPF:935.278.371-91;Cargo/
Função: (3468) TECNICO ADMINISTRATIVO EDUCACIONAL;Ref:A-001;CH: 30H
Hab.:TECNOLOGIA EM PROCESSAMENTO DE DADOS;Motivo:AULAS/CARGO LIVRE;Un.
Adm: (011487) E.E. ANTONIO NONATO ROCHA;De:07/02/2020 a 31/12/2020

CONTRATO/SEDUC/41187/2020 DE: 19/11/2020

Processo Nº: 1000003343593
Contratado: (131127/25) ANTONIO GALDINO DA SILVA;CPF:353.414.321-34;Cargo/
Função: (3476) APOIO ADM. EDUCACIONAL-ELEMENTAR;Ref:A-001;CH: 30H
Hab.:ENSINO MEDIO;Motivo:AULAS/CARGO LIVRE;Un. Adm: (119210) E.E.
WELLINGTON FLAVIANO COELHO;De:03/02/2020 a 31/12/2020

PUBLICADA, REGISTRADA, CUMPRÁ-SE.
Cuiabá-MT, 18 de Novembro de 2020.
Alan Resende Porto
Secretário de Estado de Educação

O Secretário de Estado de Educação no uso de suas atribuições que lhes são conferidas por lei,

Resolve: CANCELAR - SEDUC

Objeto: CONTRATAÇÃO TEMPORARIA POR MOTIVO DE URGÊNCIA

CONTRATO/SEDUC/41188/2020 DE: 19/11/2020

Processo Nº: 1000003457831
Contratado: (132511/32) EDILAINE MANOEL DA SILVA;CPF:949.716.681-87;Cargo/
Função: (3506) CONTR.TEMP.FUNCAO PROF. HABILITADO;Ref:B-001;CH: 06H
Hab.:LICENCIATURA PLENA EM CIENCIAS BIOLÓGICAS;Motivo:AULAS RESIDUAIS;Un.
Adm: (176664) E. E. 12 DE OUTUBRO;Em: 22/01/2021

PUBLICADA, REGISTRADA, CUMPRÁ-SE.
Cuiabá-MT, 18 de Novembro de 2020.
Alan Resende Porto
Secretário de Estado de Educação

O Secretário de Estado de Educação no uso de suas atribuições que lhes são conferidas por lei,

Resolve: AUTORIZAR - SEDUC

Objeto: CONTRATAÇÃO TEMPORARIA POR MOTIVO DE URGÊNCIA

CONTRATO/SEDUC/41189/2020 DE: 19/11/2020

Processo Nº: 1000003511150
Contratado: (132938/42) LUCIANA APARECIDA DOS SANTOS;CPF:893.178.741-
34;Cargo/Função: (3506) CONTR.TEMP.FUNCAO PROF. HABILITADO;Ref:B-001;CH:
27H
Hab.:LICENCIATURA PLENA EM CIENCIAS BIOLÓGICAS;Motivo:LICENÇA
MATERNIDADE;Un. Adm: (146420) CEJA PROF. ANTONIO CESARIO DE FIGUEIREDO
NETO;De:01/11/2020 a 31/12/2020

PUBLICADA, REGISTRADA, CUMPRÁ-SE.
Cuiabá-MT, 18 de Novembro de 2020.
Alan Resende Porto
Secretário de Estado de Educação

O Secretário de Estado de Educação no uso de suas atribuições que lhes são conferidas por lei,

Resolve: RETIFICAR - SEDUC

Objeto: CONTRATAÇÃO TEMPORARIA POR MOTIVO DE URGÊNCIA

CONTRATO/SEDUC/41190/2020 DE: 19/11/2020

Processo Nº: 1000003362667
Contratado: (133042/12) JOCILENE MARIA DE MIRANDA;CPF:835.462.941-49;Cargo/
Função: (3476) APOIO ADM. EDUCACIONAL-ELEMENTAR;Ref:A-001;CH: 30H
Hab.:LICENCIATURA PLENA EM PEDAGOGIA;Motivo:AULAS/CARGO LIVRE;Un.
Adm: (012440) E.E. Ver. AMARILIO GOMES DA SILVA;De:07/02/2020 a 31/12/2020

CONTRATO/SEDUC/41191/2020 DE: 19/11/2020

Processo Nº: 1000003350629
Contratado: (133479/32) JOSE CARLOS BATISTA DE OLIVEIRA;CPF:987.447.638-
91;Cargo/Função: (3476) APOIO ADM. EDUCACIONAL-ELEMENTAR;Ref:A-001;CH: 30H
Hab.:ENSINO MEDIO;Motivo:AULAS/CARGO LIVRE;Un. Adm: (050164) CEFAPRO DE
SINOP;De:03/02/2020 a 31/12/2020

CONTRATO/SEDUC/41192/2020 DE: 19/11/2020

Processo Nº: 1000003349345
Contratado: (133986/27) ROBERTO DE PAULA;CPF:325.999.600-10;Cargo/
Função: (3476) APOIO ADM. EDUCACIONAL-ELEMENTAR;Ref:A-001;CH: 30H
Hab.:ENSINO FUNDAMENTAL COMPLETO;Motivo:AULAS/CARGO LIVRE;Un. Adm: (041360)
ASSESSORIA PEDAGOGICA - SINOP;De:03/02/2020 a 31/12/2020

CONTRATO/SEDUC/41193/2020 DE: 19/11/2020

Processo Nº: 1000003396644
Contratado: (134275/14) MARCELO DE OLIVEIRA;CPF:627.732.321-00;Cargo/
Função: (3476) APOIO ADM. EDUCACIONAL-ELEMENTAR;Ref:A-001;CH: 30H
Hab.:TECNICO EM SEGURANÇA DO TRABALHO;Motivo:AULAS/CARGO LIVRE;Un.
Adm: (013463) CEJA CLEONICE MIRANDA DA SILVA;De:23/03/2020 a 31/12/2020

PUBLICADA, REGISTRADA, CUMPRÁ-SE.
Cuiabá-MT, 18 de Novembro de 2020.
Alan Resende Porto
Secretário de Estado de Educação

O Secretário de Estado de Educação no uso de suas atribuições que lhes são conferidas por lei,

Resolve: CANCELAR - SEDUC

Objeto: CONTRATAÇÃO TEMPORARIA POR MOTIVO DE URGÊNCIA

CONTRATO/SEDUC/41194/2020 DE: 19/11/2020

Processo Nº: 1000003395692
Contratado: (134281/19) CELIO RAMOS DA SILVA;CPF:785.167.651-72;Cargo/
Função: (3476) APOIO ADM. EDUCACIONAL-ELEMENTAR;Ref:A-001;CH: 30H
Hab.:ENSINO MEDIO;Motivo:AULAS/CARGO LIVRE;Un. Adm: (015482) E.E. RUI
BARBOSA;Em: 31/12/2020

PUBLICADA, REGISTRADA, CUMPRÁ-SE.
Cuiabá-MT, 18 de Novembro de 2020.
Alan Resende Porto
Secretário de Estado de Educação

O Secretário de Estado de Educação no uso de suas atribuições que lhes são conferidas por lei,

Resolve: RETIFICAR - SEDUC

Objeto: CONTRATAÇÃO TEMPORARIA POR MOTIVO DE URGÊNCIA

CONTRATO/SEDUC/41195/2020 DE: 19/11/2020

Processo Nº: 1000003359123
Contratado: (134686/14) EUDENIL BATISTA ROMANO;CPF:538.024.381-91;Cargo/
Função: (3476) APOIO ADM. EDUCACIONAL-ELEMENTAR;Ref:A-001;CH: 30H
Hab.:ENSINO MEDIO;Motivo:AULAS/CARGO LIVRE;Un. Adm: (016519) E.E. 13 DE
MAIO;De:07/02/2020 a 31/12/2020

PUBLICADA, REGISTRADA, CUMPRÁ-SE.
Cuiabá-MT, 18 de Novembro de 2020.
Alan Resende Porto
Secretário de Estado de Educação

O Secretário de Estado de Educação no uso de suas atribuições que lhes são conferidas por lei,

Resolve: CANCELAR - SEDUC
Objeto: CONTRATAÇÃO TEMPORARIA POR MOTIVO DE URGÊNCIA

CONTRATO/SEDUC/41196/2020 DE: 19/11/2020
Processo Nº: 1000003394496
Contratado: (135080/17) LUIS ALBERTO HOFFMANN;CPF:577.289.929-53;Cargo/
Função: (3476) APOIO ADM. EDUCACIONAL-ELEMENTAR;Ref:A-001;CH: 30H
Hab.:LICENCIATURA PLENA EM PEDAGOGIA;Motivo:AULAS/CARGO LIVRE;Un.
Adm:(155136) E.E. TARLEY ROSSI VILELA;Em: 22/01/2021

PUBLICADA, REGISTRADA, CUMPRÁ-SE.
Cuiabá-MT, 18 de Novembro de 2020.

Alan Resende Porto
Secretário de Estado de Educação

O Secretário de Estado de Educação no uso de suas atribuições que lhes são conferidas por lei,

Resolve: RETIFICAR - SEDUC
Objeto: CONTRATAÇÃO TEMPORARIA POR MOTIVO DE URGÊNCIA

CONTRATO/SEDUC/41197/2020 DE: 19/11/2020
Processo Nº: 1000003362381
Contratado: (135735/20) BENEDITA JULIANA DE ALMEIDA;CPF:405.451.211-
91;Cargo/Função: (3476) APOIO ADM. EDUCACIONAL-ELEMENTAR;Ref:A-001;CH: 30H
Hab.:LICENCIATURA PLENA EM PEDAGOGIA;Motivo:AULAS/CARGO LIVRE;Un.
Adm:(012459) E.E. JOSE CASEMIRO DE PINHO;De:03/02/2020 a 31/12/2020

CONTRATO/SEDUC/41198/2020 DE: 19/11/2020
Processo Nº: 1000003347857
Contratado: (135748/2) SANDRA BATISTA;CPF:003.010.641-99;Cargo/
Função: (3476) APOIO ADM. EDUCACIONAL-ELEMENTAR;Ref:A-001;CH: 30H
Hab.:ENSINO MEDIO;Motivo:AULAS/CARGO LIVRE;Un. Adm:(065587) E.E. IVALDINO
FRANCIO;De:06/02/2020 a 31/12/2020

PUBLICADA, REGISTRADA, CUMPRÁ-SE.
Cuiabá-MT, 18 de Novembro de 2020.
Alan Resende Porto
Secretário de Estado de Educação

O Secretário de Estado de Educação no uso de suas atribuições que lhes são conferidas por lei,

Resolve: CANCELAR - SEDUC
Objeto: CONTRATAÇÃO TEMPORARIA POR MOTIVO DE URGÊNCIA

CONTRATO/SEDUC/41199/2020 DE: 19/11/2020
Processo Nº: 1000003438694
Contratado: (135954/21) ATAIDE LUIZ GOMES JUNIOR;CPF:005.554.181-03;Cargo/
Função: (3506) CONTR.TEMP.FUNCAO PROF. HABILITADO;Ref:B-001;CH: 09H
Hab.:LICENCIATURA PLENA EM MATEMATICA;Motivo:AULAS RESIDUAIS;Un.
Adm:(010421) E.E. Pe. WANIR DELFINO CESAR;Em: 22/01/2021

CONTRATO/SEDUC/41200/2020 DE: 19/11/2020
Processo Nº: 1000003439616
Contratado: (136507/17) LENIMAR AFONSO DE OLIVEIRA;CPF:349.488.482-
04;Cargo/Função: (3476) APOIO ADM. EDUCACIONAL-ELEMENTAR;Ref:A-001;CH: 30H
Hab.:ENSINO MEDIO;Motivo:AULAS/CARGO LIVRE;Un. Adm:(009806) E.E.
HISTORIADOR RUBENS DE MENDONÇA;Em: 22/01/2021

CONTRATO/SEDUC/41201/2020 DE: 19/11/2020
Processo Nº: 1000003394468
Contratado: (137306/22) RITA ROSA DE OLIVEIRA;CPF:621.487.371-04;Cargo/
Função: (3476) APOIO ADM. EDUCACIONAL-ELEMENTAR;Ref:A-001;CH: 30H
Hab.:ENSINO MEDIO;Motivo:AULAS/CARGO LIVRE;Un. Adm:(015288) E.E. BENTO
ALEXANDRE DOS SANTOS;Em: 31/12/2020

CONTRATO/SEDUC/41202/2020 DE: 19/11/2020
Processo Nº: 1000003456428
Contratado: (137641/12) MARCIA APARECIDA DA COSTA ATAIDE;CPF:015.890.261-
01;Cargo/Função: (3468) TECNICO ADMINISTRATIVO EDUCACIONAL;Ref:A-001;CH:
30H
Hab.:LICENCIATURA PLENA EM CIENCIAS BIOLOGICAS;Motivo:AULAS/CARGO
LIVRE;Un. Adm:(084336) E.E. PROF. JOAO FLORENTINO SILVA NETO;Em:
22/01/2021

CONTRATO/SEDUC/41203/2020 DE: 19/11/2020
Processo Nº: 1000003436033
Contratado: (138079/9) CLEUDIANE ANUNCIACAO DE MORAES;CPF:925.450.331-
20;Cargo/Função: (3506) CONTR.TEMP.FUNCAO PROF. HABILITADO;Ref:B-001;CH:
20H
Hab.:LICENCIATURA PLENA EM PEDAGOGIA;Motivo:AFASTAMENTO DO TITULAR;Un.
Adm:(021628) E.E. RODOLFO AUGUSTO T. CURVO;Em: 22/01/2021

CONTRATO/SEDUC/41204/2020 DE: 19/11/2020
Processo Nº: 1000003435536
Contratado: (138653/32) TELMA CARDOSO DA SILVA;CPF:569.819.611-72;Cargo/
Função: (3468) TECNICO ADMINISTRATIVO EDUCACIONAL;Ref:A-001;CH: 30H
Hab.:LICENCIATURA PLENA EM PEDAGOGIA;Motivo:AULAS/CARGO LIVRE;Un.
Adm:(076201) E.E. PROF. JOAO CRISOSTOMO DE FIGUEIREDO;Em: 22/01/2021

PUBLICADA, REGISTRADA, CUMPRÁ-SE.
Cuiabá-MT, 18 de Novembro de 2020.

Alan Resende Porto
Secretário de Estado de Educação

O Secretário de Estado de Educação no uso de suas atribuições que lhes são conferidas por lei,

Resolve: AUTORIZAR - SEDUC
Objeto: CONTRATAÇÃO TEMPORARIA POR MOTIVO DE URGÊNCIA

CONTRATO/SEDUC/41205/2020 DE: 19/11/2020
Processo Nº: 1000003510142
Contratado: (138729/37) ELIANE MANTOVANO MOREIRA RAMO;CPF:341.628.358-
96;Cargo/Função: (3506) CONTR.TEMP.FUNCAO PROF. HABILITADO;Ref:B-001;CH:
30H
Hab.:LICENCIATURA PLENA EM LETRAS/PORTUGUES/INGLÊS;Motivo:LICENÇA
MATERNIDADE;Un. Adm:(192040) ESC. ESTAD. ALINE MARIA
TEIXEIRA;De:01/11/2020 a 08/01/2021

PUBLICADA, REGISTRADA, CUMPRÁ-SE.
Cuiabá-MT, 18 de Novembro de 2020.
Alan Resende Porto
Secretário de Estado de Educação

O Secretário de Estado de Educação no uso de suas atribuições que lhes são conferidas por lei,

Resolve: RETIFICAR - SEDUC
Objeto: CONTRATAÇÃO TEMPORARIA POR MOTIVO DE URGÊNCIA

CONTRATO/SEDUC/41206/2020 DE: 19/11/2020
Processo Nº: 1000003359529
Contratado: (138748/13) MARINALVA TAVARES DE SOUZA;CPF:838.197.701-
00;Cargo/Função: (3476) APOIO ADM. EDUCACIONAL-ELEMENTAR;Ref:A-001;CH: 30H
Hab.:ENSINO MEDIO;Motivo:AULAS/CARGO LIVRE;Un. Adm:(076198) E.E. PAULO
FREIRE;De:04/02/2020 a 31/12/2020

PUBLICADA, REGISTRADA, CUMPRÁ-SE.
Cuiabá-MT, 18 de Novembro de 2020.
Alan Resende Porto
Secretário de Estado de Educação

O Secretário de Estado de Educação no uso de suas atribuições que lhes são conferidas por lei,

Resolve: CANCELAR - SEDUC
Objeto: CONTRATAÇÃO TEMPORARIA POR MOTIVO DE URGÊNCIA

CONTRATO/SEDUC/41207/2020 DE: 19/11/2020
Processo Nº: 1000003439235
Contratado: (139065/35) SANDRA CRISTINA DO NASCIMENTO
SOUZA;CPF:534.911.141-87;Cargo/Função: (3506) CONTR.TEMP.FUNCAO PROF.
HABILITADO;Ref:B-001;CH: 10H
Hab.:LICENCIATURA PLENA EM LETRAS/PORTUGUES/LITERATURAS;Motivo:PROJETO/
DEMANDA TEMPORARIA;Un. Adm:(013412) E.E. Cel. ANTONIO PAES DE BARROS;Em:
18/12/2020

CONTRATO/SEDUC/41208/2020 DE: 19/11/2020
Processo Nº: 1000003394780
Contratado: (139265/8) BENEDITO JOSE DE ANDRADE;CPF:826.723.851-49;Cargo/
Função: (3476) APOIO ADM. EDUCACIONAL-ELEMENTAR;Ref:A-001;CH: 30H
Hab.:ENSINO MEDIO;Motivo:AULAS/CARGO LIVRE;Un. Adm:(127701) E.E. VILA
RICA;Em: 22/01/2021

PUBLICADA, REGISTRADA, CUMPRÁ-SE.
Cuiabá-MT, 18 de Novembro de 2020.
Alan Resende Porto
Secretário de Estado de Educação

O Secretário de Estado de Educação no uso de suas atribuições que lhes são conferidas por lei,

Resolve: RETIFICAR - SEDUC
Objeto: CONTRATAÇÃO TEMPORARIA POR MOTIVO DE URGÊNCIA

CONTRATO/SEDUC/41209/2020 DE: 19/11/2020
Processo Nº: 1000003360431
Contratado: (142003/28) LAZARO VICENTE DE OLIVEIRA;CPF:087.522.238-
25;Cargo/Função: (3476) APOIO ADM. EDUCACIONAL-ELEMENTAR;Ref:A-001;CH: 30H
Hab.:BACHARELADO EM ASSISTENTE SOCIAL;Motivo:AULAS/CARGO LIVRE;Un.
Adm:(044270) E.E. 13 DE MAIO;De:03/02/2020 a 31/12/2020

PUBLICADA, REGISTRADA, CUMPRÁ-SE.
Cuiabá-MT, 18 de Novembro de 2020.
Alan Resende Porto
Secretário de Estado de Educação

O Secretário de Estado de Educação no uso de suas atribuições que lhes são conferidas por lei,

Resolve: CANCELAR - SEDUC
Objeto: CONTRATAÇÃO TEMPORARIA POR MOTIVO DE URGÊNCIA

CONTRATO/SEDUC/41210/2020 DE: 19/11/2020
Processo Nº: 1000003395511
Contratado: (142145/5) SIDNEY MAGAL DE ARRUDA LEITE;CPF:038.604.101-
64;Cargo/Função: (3476) APOIO ADM. EDUCACIONAL-ELEMENTAR;Ref:A-001;CH: 30H
Hab.:TECNOLOGIA EM GESTÃO PÚBLICA;Motivo:AULAS/CARGO LIVRE;Un.
Adm:(012556) E.E. SANTA CLAUDINA;Em: 21/01/2021

PUBLICADA, REGISTRADA, CUMPRÁ-SE.
Cuiabá-MT, 18 de Novembro de 2020.
Alan Resende Porto
Secretário de Estado de Educação

O Secretário de Estado de Educação no uso de suas atribuições que lhes são conferidas por lei,

Resolve: RETIFICAR - SEDUC
Objeto: CONTRATAÇÃO TEMPORARIA POR MOTIVO DE URGÊNCIA

CONTRATO/SEDUC/41211/2020 DE: 19/11/2020
Processo Nº: 1000003347701
Contratado: (142778/12) FABRICIO CASTILHO LUCIANO;CPF:915.431.771-15;Cargo/
Função: (3476) APOIO ADM. EDUCACIONAL-ELEMENTAR;Ref:A-001;CH: 30H
Hab.:LICENCIATURA PLENA EM PEDAGOGIA;Motivo:SUBSTITUIÇÃO A DIRETOR/AE;Un.
Adm:(071803) E.E. RUI BARBOSA;De:03/02/2020 a 31/12/2020

CONTRATO/SEDUC/41212/2020 DE: 19/11/2020
Processo Nº: 1000003347177
Contratado:(142819/20) AILES CORREA DA SILVA;CPF:009.382.851-90;Cargo/
Função: (3476) APOIO ADM. EDUCACIONAL-ELEMENTAR;Ref:A-001;CH: 30H
Hab.:ENSINO MEDIO;Motivo:AULAS/CARGO LIVRE;Un. Adm:(016608) E.E. Sen.
TEOTONIO VILELA;De:07/02/2020 a 31/12/2020

PUBLICADA, REGISTRADA, CUMPRÁ-SE.
Cuiabá-MT, 18 de Novembro de 2020.
Alan Resende Porto
Secretário de Estado de Educação

O Secretário de Estado de Educação no uso de suas atribuições que lhes são conferidas por lei,

Resolve: CANCELAR - SEDUC
Objeto: CONTRATAÇÃO TEMPORARIA POR MOTIVO DE URGÊNCIA

CONTRATO/SEDUC/41213/2020 DE: 19/11/2020
Processo Nº: 1000003394325
Contratado: (143120/22) FRANCISCO DA SILVA SANTOS;CPF:966.511.303-82;Cargo/
Função: (3476) APOIO ADM. EDUCACIONAL-ELEMENTAR;Ref:A-001;CH: 30H
Hab.:LICENCIATURA PLENA EM HISTÓRIA;Motivo:AULAS/CARGO LIVRE;Un.
Adm:(016454) E.E. LUCIENE CARDOSO DE OLIVEIRA;Em: 22/01/2021

PUBLICADA, REGISTRADA, CUMPRÁ-SE.
Cuiabá-MT, 18 de Novembro de 2020.
Alan Resende Porto
Secretário de Estado de Educação

O Secretário de Estado de Educação no uso de suas atribuições que lhes são conferidas por lei,

Resolve: RETIFICAR - SEDUC
Objeto: CONTRATAÇÃO TEMPORARIA POR MOTIVO DE URGÊNCIA

CONTRATO/SEDUC/41214/2020 DE: 19/11/2020
Processo Nº: 1000003357659
Contratado:(143785/5) MARISY FEITOZA LUZ;CPF:030.328.911-24;Cargo/
Função: (3476) APOIO ADM. EDUCACIONAL-ELEMENTAR;Ref:A-001;CH: 30H
Hab.:BACHARELADO EM NUTRIÇÃO;Motivo:AULAS/CARGO LIVRE;Un. Adm:(014192)
E.E. ANTONIO GOMES PRIMO;De:03/02/2020 a 31/12/2020

PUBLICADA, REGISTRADA, CUMPRÁ-SE.
Cuiabá-MT, 18 de Novembro de 2020.
Alan Resende Porto
Secretário de Estado de Educação

O Secretário de Estado de Educação no uso de suas atribuições que lhes são conferidas por lei,

Resolve: CANCELAR - SEDUC
Objeto: CONTRATAÇÃO TEMPORARIA POR MOTIVO DE URGÊNCIA

CONTRATO/SEDUC/41216/2020 DE: 19/11/2020
Processo Nº: 1000003394859
Contratado:(143912/21) MARLEY SANTIAGO DE SOUZA;CPF:008.279.731-52;Cargo/
Função: (3476) APOIO ADM. EDUCACIONAL-ELEMENTAR;Ref:A-001;CH: 30H
Hab.:BACHARELADO EM DIREITO;Motivo:AULAS/CARGO LIVRE;Un. Adm:(011940) E.E.
JOSE LEITE DE MORAES;Em: 22/01/2021

PUBLICADA, REGISTRADA, CUMPRÁ-SE.
Cuiabá-MT, 18 de Novembro de 2020.
Alan Resende Porto
Secretário de Estado de Educação

CONTRATO/SEDUC/41217/2020 DE: 19/11/2020
Processo Nº: 1000003341422
Contratado:(144064/19) KATIANY MENDES DA SILVA BERTOLINO;CPF:985.353.401-
06;Cargo/Função: (3506) CONTR. TEMP. FUNCAO PROF. HABILITADO;Ref:B-001;CH:
20H
Hab.:LICENCIATURA PLENA EM PEDAGOGIA;Motivo:AFASTAMENTO DO TITULAR;Un.
Adm:(020516) E.E. DR. MARIO DE CASTRO;Em: 22/01/2021

PUBLICADA, REGISTRADA, CUMPRÁ-SE.
Cuiabá-MT, 18 de Novembro de 2020.
Alan Resende Porto
Secretário de Estado de Educação

O Secretário de Estado de Educação no uso de suas atribuições que lhes são conferidas por lei,

Resolve: RETIFICAR - SEDUC
Objeto: CONTRATAÇÃO TEMPORARIA POR MOTIVO DE URGÊNCIA

O Secretário de Estado de Educação no uso de suas atribuições que lhes são conferidas por lei,

Resolve: CANCELAR - SEDUC
Objeto: CONTRATAÇÃO TEMPORARIA POR MOTIVO DE URGÊNCIA

Resolve: RETIFICAR - SEDUC
Objeto: CONTRATAÇÃO TEMPORARIA POR MOTIVO DE URGÊNCIA

CONTRATO/SEDUC/41218/2020 DE: 19/11/2020
Processo Nº: 1000003360049
Contratado:(144082/9) RONALDO SOUTO E SILVA;CPF:009.442.261-32;Cargo/
Função: (3476) APOIO ADM. EDUCACIONAL-ELEMENTAR;Ref:A-001;CH: 30H
Hab.:ENSINO MEDIO;Motivo:AULAS/CARGO LIVRE;Un. Adm:(084344) E.E. MARECHAL
CANDIDO RONDON;De:10/02/2020 a 31/12/2020

PUBLICADA, REGISTRADA, CUMPRÁ-SE.
Cuiabá-MT, 18 de Novembro de 2020.
Alan Resende Porto
Secretário de Estado de Educação

O Secretário de Estado de Educação no uso de suas atribuições que lhes são conferidas por lei,

Resolve: CANCELAR - SEDUC
Objeto: CONTRATAÇÃO TEMPORARIA POR MOTIVO DE URGÊNCIA

CONTRATO/SEDUC/41219/2020 DE: 19/11/2020
Processo Nº: 1000003395631
Contratado:(144542/9) BERIVONE DA SILVA ALVES;CPF:912.055.144-49;Cargo/
Função: (3476) APOIO ADM. EDUCACIONAL-ELEMENTAR;Ref:A-001;CH: 30H
Hab.:LICENCIATURA PLENA EM PEDAGOGIA;Motivo:AULAS/CARGO LIVRE;Un.
Adm:(014478) E.E. EVANG. ASSEMBLEIA DE DEUS;Em: 22/01/2021

PUBLICADA, REGISTRADA, CUMPRÁ-SE.
Cuiabá-MT, 18 de Novembro de 2020.
Alan Resende Porto
Secretário de Estado de Educação

O Secretário de Estado de Educação no uso de suas atribuições que lhes são conferidas por lei,

Resolve: RETIFICAR - SEDUC
Objeto: CONTRATAÇÃO TEMPORARIA POR MOTIVO DE URGÊNCIA

CONTRATO/SEDUC/41220/2020 DE: 19/11/2020
Processo Nº: 1000003342378
Contratado:(144878/5) DANILLO DIEGO ROMAO BARROS;CPF:012.960.051-27;Cargo/
Função: (3476) APOIO ADM. EDUCACIONAL-ELEMENTAR;Ref:A-001;CH: 30H
Hab.:TÉCNICO EM INFORMÁTICA;Motivo:AULAS/CARGO LIVRE;Un. Adm:(014150) E.E.
SANTA TEREZINHA;De:03/02/2020 a 31/12/2020

PUBLICADA, REGISTRADA, CUMPRÁ-SE.
Cuiabá-MT, 18 de Novembro de 2020.
Alan Resende Porto
Secretário de Estado de Educação

O Secretário de Estado de Educação no uso de suas atribuições que lhes são conferidas por lei,

Resolve: CANCELAR - SEDUC
Objeto: CONTRATAÇÃO TEMPORARIA POR MOTIVO DE URGÊNCIA

CONTRATO/SEDUC/41221/2020 DE: 19/11/2020
Processo Nº: 1000003398508
Contratado:(145002/15) ELIEL DE ARAUJO SILVA;CPF:843.228.374-68;Cargo/
Função: (3476) APOIO ADM. EDUCACIONAL-ELEMENTAR;Ref:A-001;CH: 30H
Hab.:TECNOLOGIA EM GESTÃO DE RECURSOS HUMANOS;Motivo:AULAS/CARGO LIVRE;Un.
Adm:(157236) E.E. PROFª FRANCISCA DE SOUZA ALENCAR;Em: 31/12/2020

PUBLICADA, REGISTRADA, CUMPRÁ-SE.
Cuiabá-MT, 18 de Novembro de 2020.
Alan Resende Porto
Secretário de Estado de Educação

O Secretário de Estado de Educação no uso de suas atribuições que lhes são conferidas por lei,

Resolve: RETIFICAR - SEDUC
Objeto: CONTRATAÇÃO TEMPORARIA POR MOTIVO DE URGÊNCIA

CONTRATO/SEDUC/41222/2020 DE: 19/11/2020
Processo Nº: 1000003397723
Contratado:(145053/20) ELIMAR AKAY MUNDURUKU;CPF:013.168.641-03;Cargo/
Função: (3506) CONTR. TEMP. FUNCAO PROF. HABILITADO;Ref:B-001;CH: 40H
Hab.:LICENCIATURA PLENA EM PEDAGOGIA;Motivo:DATA FINAL;Un. Adm:(140988)
E.E. INDIGENA DE EDUCACAO BASICA ITAWYAK;De:02/03/2020 a 31/12/2020

PUBLICADA, REGISTRADA, CUMPRÁ-SE.
Cuiabá-MT, 18 de Novembro de 2020.
Alan Resende Porto
Secretário de Estado de Educação

O Secretário de Estado de Educação no uso de suas atribuições que lhes são conferidas por lei,

Resolve: CANCELAR - SEDUC
Objeto: CONTRATAÇÃO TEMPORARIA POR MOTIVO DE URGÊNCIA

O Secretário de Estado de Educação no uso de suas atribuições que lhes são conferidas por lei,

Resolve: CANCELAR - SEDUC
Objeto: CONTRATAÇÃO TEMPORARIA POR MOTIVO DE URGÊNCIA

Resolve: CANCELAR - SEDUC
Objeto: CONTRATAÇÃO TEMPORARIA POR MOTIVO DE URGÊNCIA

CONTRATO/SEDUC/41224/2020 DE: 19/11/2020
 Processo Nº: 1000003394376
 Contratado: (19258/20) HONORIO HONORATO DE MAGALHAES FILHO;CPF:181.865.641-87;Cargo/Função:(3476) APOIO ADM. EDUCACIONAL-ELEMENTAR;Ref:A-001;CH: 30H
 Hab.:ENSINO MEDIO;Motivo:AULAS/CARGO LIVRE;Un. Adm:(158364) E.E. TEREZINHA DE JESUS SILVA;Em: 31/12/2020

CONTRATO/SEDUC/41225/2020 DE: 19/11/2020
 Processo Nº: 1000003453280
 Contratado:(200632/72) MARCELO ANTONIO DOS SANTOS;CPF:795.040.941-04;Cargo/Função:(3506) CONTR.TEMP.FUNCAO PROF. HABILITADO;Ref:B-001;CH: 02H
 Hab.:LICENCIATURA PLENA EM FILOSOFIA;Motivo:AULAS RESIDUAIS;Un. Adm:(069469) E.E. BERNARDINO GOMES DA LUZ;Em: 22/01/2021

PUBLICADA, REGISTRADA, CUMPR-SE.
 Cuiabá-MT, 18 de Novembro de 2020.
 Alan Resende Porto
 Secretário de Estado de Educação

O Secretário de Estado de Educação no uso de suas atribuições que lhes são conferidas por lei,

Resolve: RETIFICAR - SEDUC
 Objeto: CONTRATAÇÃO TEMPORARIA POR MOTIVO DE URGÊNCIA

CONTRATO/SEDUC/41226/2020 DE: 19/11/2020
 Processo Nº: 1000003364792
 Contratado:(200897/19) ELIANE OLIVEIRA DA SILVA;CPF:320.348.538-90;Cargo/Função:(3476) APOIO ADM. EDUCACIONAL-ELEMENTAR;Ref:A-001;CH: 30H
 Hab.:ENSINO MEDIO;Motivo:AULAS/CARGO LIVRE;Un. Adm:(015652) E.E. VINICIUS DE MORAES;De:07/02/2020 a 31/12/2020

PUBLICADA, REGISTRADA, CUMPR-SE.
 Cuiabá-MT, 18 de Novembro de 2020.
 Alan Resende Porto
 Secretário de Estado de Educação

O Secretário de Estado de Educação no uso de suas atribuições que lhes são conferidas por lei,

Resolve: CANCELAR - SEDUC
 Objeto: CONTRATAÇÃO TEMPORARIA POR MOTIVO DE URGÊNCIA

CONTRATO/SEDUC/41227/2020 DE: 19/11/2020
 Processo Nº: 1000003454516
 Contratado:(201480/22) LUIZA OLIVEIRA DE SOUZA;CPF:014.437.141-35;Cargo/Função:(3476) APOIO ADM. EDUCACIONAL-ELEMENTAR;Ref:A-001;CH: 30H
 Hab.:LICENCIATURA PLENA EM PEDAGOGIA;Motivo:PROJETO/DEMANDA TEMPORARIA;Un. Adm:(084336) E.E. PROF. JOAO FLORENTINO SILVA NETO;Em: 22/01/2021

PUBLICADA, REGISTRADA, CUMPR-SE.
 Cuiabá-MT, 18 de Novembro de 2020.
 Alan Resende Porto
 Secretário de Estado de Educação

O Secretário de Estado de Educação no uso de suas atribuições que lhes são conferidas por lei,

Resolve: RETIFICAR - SEDUC
 Objeto: CONTRATAÇÃO TEMPORARIA POR MOTIVO DE URGÊNCIA

CONTRATO/SEDUC/41229/2020 DE: 19/11/2020
 Processo Nº: 1000003359379
 Contratado:(202280/12) IZABEL CONCEICAO VITORINO;CPF:901.119.581-72;Cargo/Função:(3476) APOIO ADM. EDUCACIONAL-ELEMENTAR;Ref:A-001;CH: 30H
 Hab.:LICENCIATURA PLENA EM PEDAGOGIA;Motivo:AULAS/CARGO LIVRE;Un. Adm:(016322) E.E. SAO GERALDO;De:07/02/2020 a 31/12/2020

CONTRATO/SEDUC/41230/2020 DE: 19/11/2020
 Processo Nº: 1000003349145
 Contratado:(202461/22) SIDNEI GONCALVES DE QUEIROZ;CPF:926.228.791-72;Cargo/Função:(3476) APOIO ADM. EDUCACIONAL-ELEMENTAR;Ref:A-001;CH: 30H
 Hab.:TECNOLOGIA EM PROCESSOS GERENCIAIS;Motivo:AULAS/CARGO LIVRE;Un. Adm:(153885) E.E. NOVA CHANCE;De:07/02/2020 a 31/12/2020

PUBLICADA, REGISTRADA, CUMPR-SE.
 Cuiabá-MT, 18 de Novembro de 2020.
 Alan Resende Porto
 Secretário de Estado de Educação

O Secretário de Estado de Educação no uso de suas atribuições que lhes são conferidas por lei,

Resolve: CANCELAR - SEDUC
 Objeto: CONTRATAÇÃO TEMPORARIA POR MOTIVO DE URGÊNCIA

CONTRATO/SEDUC/41231/2020 DE: 19/11/2020
 Processo Nº: 1000003394579
 Contratado:(202522/22) QUIRINO GOMES FERREIRA;CPF:095.008.552-91;Cargo/Função:(3476) APOIO ADM. EDUCACIONAL-ELEMENTAR;Ref:A-001;CH: 30H
 Hab.:ENSINO MEDIO;Motivo:AULAS/CARGO LIVRE;Un. Adm:(015601) E.E. CECILIA MEIRELES;Em: 22/01/2021

CONTRATO/SEDUC/41232/2020 DE: 19/11/2020
 Processo Nº: 1000003396563
 Contratado:(202729/17) MARLON SILVA RIBEIRO PINTO;CPF:473.239.301-20;Cargo/Função:(3476) APOIO ADM. EDUCACIONAL-ELEMENTAR;Ref:A-001;CH: 30H
 Hab.:ENSINO MEDIO;Motivo:AULAS/CARGO LIVRE;Un. Adm:(069205) E.E. PROF. GERSON CARLOS DA SILVA;Em: 22/01/2021

CONTRATO/SEDUC/41233/2020 DE: 19/11/2020
 Processo Nº: 1000003438171
 Contratado:(203278/8) MARLUCE AGUILAR GOMES CARVALHO;CPF:584.485.942-15;Cargo/Função:(3506) CONTR.TEMP.FUNCAO PROF. HABILITADO;Ref:B-001;CH: 20H
 Hab.:LICENCIATURA PLENA EM LETRAS/PORTUGUES/LITERATURAS;Motivo:AULAS RESIDUAIS;Un. Adm:(145734) E.E. MARIA MIRANDA ARAUJO;Em: 22/01/2021

CONTRATO/SEDUC/41234/2020 DE: 19/11/2020
 Processo Nº: 1000003394647
 Contratado:(204291/24) JOSE ANTONIO LUIZ;CPF:353.266.621-91;Cargo/Função:(3476) APOIO ADM. EDUCACIONAL-ELEMENTAR;Ref:A-001;CH: 30H
 Hab.:ENSINO MEDIO;Motivo:AULAS/CARGO LIVRE;Un. Adm:(015547) E.E. DOM BOSCO;Em: 31/12/2020

PUBLICADA, REGISTRADA, CUMPR-SE.
 Cuiabá-MT, 18 de Novembro de 2020.
 Alan Resende Porto
 Secretário de Estado de Educação

O Secretário de Estado de Educação no uso de suas atribuições que lhes são conferidas por lei,

Resolve: RETIFICAR - SEDUC
 Objeto: CONTRATAÇÃO TEMPORARIA POR MOTIVO DE URGÊNCIA

CONTRATO/SEDUC/41235/2020 DE: 19/11/2020
 Processo Nº: 1000003362135
 Contratado:(205386/24) MARCIANO ROBERTO SIGNOR;CPF:843.557.431-87;Cargo/Função:(3476) APOIO ADM. EDUCACIONAL-ELEMENTAR;Ref:A-001;CH: 30H
 Hab.:ENSINO MEDIO;Motivo:AULAS/CARGO LIVRE;Un. Adm:(045047) E.E. OURO VERDE;De:03/02/2020 a 31/12/2020

PUBLICADA, REGISTRADA, CUMPR-SE.
 Cuiabá-MT, 18 de Novembro de 2020.
 Alan Resende Porto
 Secretário de Estado de Educação

O Secretário de Estado de Educação no uso de suas atribuições que lhes são conferidas por lei,

Resolve: CANCELAR - SEDUC
 Objeto: CONTRATAÇÃO TEMPORARIA POR MOTIVO DE URGÊNCIA

CONTRATO/SEDUC/41236/2020 DE: 19/11/2020
 Processo Nº: 1000003434882
 Contratado:(205626/22) LIDIA DIAS GONCALVES;CPF:793.776.457-00;Cargo/Função:(3506) CONTR.TEMP.FUNCAO PROF. HABILITADO;Ref:B-001;CH: 20H
 Hab.:LICENCIATURA PLENA EM GEOGRAFIA;Motivo:AULAS/CARGO LIVRE;Un. Adm:(145734) E.E. MARIA MIRANDA ARAUJO;Em: 22/01/2021

CONTRATO/SEDUC/41237/2020 DE: 19/11/2020
 Processo Nº: 1000003394353
 Contratado:(205743/6) EDER LUCAS CASSIANO;CPF:005.078.711-03;Cargo/Função:(3476) APOIO ADM. EDUCACIONAL-ELEMENTAR;Ref:A-001;CH: 30H
 Hab.:BACHARELADO EM EDUCAÇÃO FISICA;Motivo:AULAS/CARGO LIVRE;Un. Adm:(016420) E.E. GARCIA GARRIDO FERMINO;Em: 31/12/2020

CONTRATO/SEDUC/41238/2020 DE: 19/11/2020
 Processo Nº: 1000003394344
 Contratado:(205846/19) DORIVAL BRITES PAVAO;CPF:966.009.261-04;Cargo/Função:(3476) APOIO ADM. EDUCACIONAL-ELEMENTAR;Ref:A-001;CH: 30H
 Hab.:ENSINO MEDIO;Motivo:AULAS/CARGO LIVRE;Un. Adm:(013269) E.E. OLIMPIO JOAO PISSINATI GUERRA;Em: 22/01/2021

PUBLICADA, REGISTRADA, CUMPR-SE.
 Cuiabá-MT, 18 de Novembro de 2020.
 Alan Resende Porto
 Secretário de Estado de Educação

O Secretário de Estado de Educação no uso de suas atribuições que lhes são conferidas por lei,

Resolve: RETIFICAR - SEDUC
 Objeto: CONTRATAÇÃO TEMPORARIA POR MOTIVO DE URGÊNCIA

CONTRATO/SEDUC/41239/2020 DE: 19/11/2020
 Processo Nº: 1000003361489
 Contratado:(206306/22) RAIMUNDO DIAS DOS SANTOS;CPF:253.466.442-53;Cargo/Função:(3476) APOIO ADM. EDUCACIONAL-ELEMENTAR;Ref:A-001;CH: 30H
 Hab.:ENSINO MEDIO;Motivo:AULAS/CARGO LIVRE;Un. Adm:(040320) E.E. VINICIUS DE MORAES;De:07/02/2020 a 31/12/2020

PUBLICADA, REGISTRADA, CUMPR-SE.
 Cuiabá-MT, 18 de Novembro de 2020.
 Alan Resende Porto
 Secretário de Estado de Educação

O Secretário de Estado de Educação no uso de suas atribuições que lhes são conferidas por lei,

Resolve: CANCELAR - SEDUC
 Objeto: CONTRATAÇÃO TEMPORARIA POR MOTIVO DE URGÊNCIA

CONTRATO/SEDUC/41240/2020 DE: 19/11/2020
 Processo Nº: 1000003441235
 Contratado: (206354/26) ADENIR DA GUIA MENDES RODRIGUES;CPF:487.359.221-68;Cargo/Função: (3506) CONTR.TEMP.FUNCAO PROF. HABILITADO;Ref:B-001;CH: 08H
 Hab.:LICENCIATURA PLENA EM LETRAS/PORTUGUES;Motivo:AULAS RESIDUAIS;Un. Adm:(076201) E.E. PROF. JOAO CRISOSTOMO DE FIGUEIREDO;Em: 22/01/2021

PUBLICADA, REGISTRADA, CUMPR-SE.
 Cuiabá-MT, 18 de Novembro de 2020.
 Alan Resende Porto
 Secretário de Estado de Educação

O Secretário de Estado de Educação no uso de suas atribuições que lhes são conferidas por lei,

Resolve: RETIFICAR - SEDUC
 Objeto: CONTRATAÇÃO TEMPORARIA POR MOTIVO DE URGÊNCIA

CONTRATO/SEDUC/41241/2020 DE: 19/11/2020
 Processo Nº: 1000003367666
 Contratado: (206480/15) ELAUDENIR SANTANA;CPF:867.033.661-87;Cargo/Função: (3476) APOIO ADM. EDUCACIONAL-ELEMENTAR;Ref:A-001;CH: 30H
 Hab.:ENSINO MEDIO;Motivo:AULAS/CARGO LIVRE;Un. Adm:(114561) E.E. PROF. ELCIO PRATES;De:03/02/2020 a 31/12/2020

CONTRATO/SEDUC/41242/2020 DE: 19/11/2020
 Processo Nº: 1000003359955
 Contratado: (206995/12) RONALDO ALVES DA SILVA;CPF:039.979.651-70;Cargo/Função: (3476) APOIO ADM. EDUCACIONAL-ELEMENTAR;Ref:A-001;CH: 30H
 Hab.:ENSINO MEDIO;Motivo:AULAS/CARGO LIVRE;Un. Adm:(021636) E.E. CECILIA CASTRO BARBOSA;De:03/02/2020 a 31/12/2020

PUBLICADA, REGISTRADA, CUMPR-SE.
 Cuiabá-MT, 18 de Novembro de 2020.
 Alan Resende Porto
 Secretário de Estado de Educação

CONTRATO/SEDUC/41243/2020 DE: 19/11/2020
 Processo Nº: 1000003361843
 Contratado: (207226/4) RAIMUNDO CALDEIRA DE MOURA FILHO;CPF:028.070.871-83;Cargo/Função: (3476) APOIO ADM. EDUCACIONAL-ELEMENTAR;Ref:A-001;CH: 30H
 Hab.:ENSINO MEDIO;Motivo:AULAS/CARGO LIVRE;Un. Adm:(014303) E.E. PEDRO FERREIRA;De:07/02/2020 a 31/12/2020

PUBLICADA, REGISTRADA, CUMPR-SE.
 Cuiabá-MT, 18 de Novembro de 2020.
 Alan Resende Porto
 Secretário de Estado de Educação

O Secretário de Estado de Educação no uso de suas atribuições que lhes são conferidas por lei,

Resolve: CANCELAR - SEDUC
 Objeto: CONTRATAÇÃO TEMPORARIA POR MOTIVO DE URGÊNCIA

CONTRATO/SEDUC/41244/2020 DE: 19/11/2020
 Processo Nº: 1000003441619
 Contratado: (207967/53) LAURA ABRAO DE FREITAS;CPF:915.640.261-91;Cargo/Função: (3506) CONTR.TEMP.FUNCAO PROF. HABILITADO;Ref:B-001;CH: 21H
 Hab.:LICENCIATURA PLENA EM LETRAS/PORTUGUES/ESPANHOL;Motivo:AULAS RESIDUAIS;Un. Adm:(009920) E.E. DJALMA FERREIRA DE SOUZA;Em: 22/01/2021

PUBLICADA, REGISTRADA, CUMPR-SE.
 Cuiabá-MT, 18 de Novembro de 2020.
 Alan Resende Porto
 Secretário de Estado de Educação

O Secretário de Estado de Educação no uso de suas atribuições que lhes são conferidas por lei,

Resolve: RETIFICAR - SEDUC
 Objeto: CONTRATAÇÃO TEMPORARIA POR MOTIVO DE URGÊNCIA

CONTRATO/SEDUC/41245/2020 DE: 19/11/2020
 Processo Nº: 1000003361695
 Contratado: (208971/19) FABIANO BENEDITO DE CAMPOS;CPF:395.513.931-04;Cargo/Função: (3476) APOIO ADM. EDUCACIONAL-ELEMENTAR;Ref:A-001;CH: 30H
 Hab.:ENSINO MEDIO;Motivo:AULAS/CARGO LIVRE;Un. Adm:(153877) E.E. TEREZA CONCEIÇÃO DE ARRUDA;De:03/02/2020 a 31/12/2020

PUBLICADA, REGISTRADA, CUMPR-SE.
 Cuiabá-MT, 18 de Novembro de 2020.
 Alan Resende Porto
 Secretário de Estado de Educação

O Secretário de Estado de Educação no uso de suas atribuições que lhes são conferidas por lei,

Resolve: AUTORIZAR - SEDUC
 Objeto: CONTRATAÇÃO TEMPORARIA POR MOTIVO DE URGÊNCIA

CONTRATO/SEDUC/41246/2020 DE: 19/11/2020
 Processo Nº: 1000003511272
 Contratado: (209342/39) ANA PAULA RAMOS DA SILVA;CPF:016.166.201-37;Cargo/Função: (3506) CONTR.TEMP.FUNCAO PROF. HABILITADO;Ref:B-001;CH: 21H
 Hab.:LICENCIATURA PLENA EM CIENCIAS BIOLOGICAS;Motivo:GESTANTE;Un. Adm:(038571) E.E. MONTEIRO LOBATO;De:01/11/2020 a 18/12/2020

PUBLICADA, REGISTRADA, CUMPR-SE.
 Cuiabá-MT, 18 de Novembro de 2020.
 Alan Resende Porto
 Secretário de Estado de Educação

O Secretário de Estado de Educação no uso de suas atribuições que lhes são conferidas por lei,

Resolve: RETIFICAR - SEDUC
 Objeto: CONTRATAÇÃO TEMPORARIA POR MOTIVO DE URGÊNCIA

CONTRATO/SEDUC/41247/2020 DE: 19/11/2020
 Processo Nº: 1000003344997
 Contratado: (209451/16) ANGELITA MOURA DA SILVA;CPF:447.953.861-53;Cargo/Função: (3476) APOIO ADM. EDUCACIONAL-ELEMENTAR;Ref:A-001;CH: 30H
 Hab.:ENSINO MEDIO;Motivo:AULAS/CARGO LIVRE;Un. Adm:(013340) E.E. NOSSA SENHORA DA GLORIA;De:03/02/2020 a 31/12/2020

CONTRATO/SEDUC/41248/2020 DE: 19/11/2020
 Processo Nº: 1000003359414
 Contratado: (209959/20) JOAO BATISTA LEMES DA SILVA;CPF:016.357.751-08;Cargo/Função: (3476) APOIO ADM. EDUCACIONAL-ELEMENTAR;Ref:A-001;CH: 30H
 Hab.:TECNOLOGIA EM ADMINISTRAÇÃO EM PEQUENAS E MEDIAS EMPRESAS;Motivo:AULAS/CARGO LIVRE;Un. Adm:(016322) E.E. SAO GERALDO;De:07/02/2020 a 31/12/2020

CONTRATO/SEDUC/41249/2020 DE: 19/11/2020
 Processo Nº: 1000003346935
 Contratado: (210539/20) LOURIVAL GONCALVES DOS SANTOS;CPF:856.608.681-34;Cargo/Função: (3476) APOIO ADM. EDUCACIONAL-ELEMENTAR;Ref:A-001;CH: 30H
 Hab.:ENSINO MEDIO;Motivo:AULAS/CARGO LIVRE;Un. Adm:(056685) E.E. MACHADO DE ASSIS;De:03/02/2020 a 31/12/2020

PUBLICADA, REGISTRADA, CUMPR-SE.
 Cuiabá-MT, 18 de Novembro de 2020.
 Alan Resende Porto
 Secretário de Estado de Educação

O Secretário de Estado de Educação no uso de suas atribuições que lhes são conferidas por lei,

Resolve: CANCELAR - SEDUC
 Objeto: CONTRATAÇÃO TEMPORARIA POR MOTIVO DE URGÊNCIA

CONTRATO/SEDUC/41250/2020 DE: 19/11/2020
 Processo Nº: 1000003394541
 Contratado: (210625/8) FRANCISCO CARLOS NOVAK;CPF:603.941.611-49;Cargo/Função: (3476) APOIO ADM. EDUCACIONAL-ELEMENTAR;Ref:A-001;CH: 30H
 Hab.:LICENCIATURA PLENA EM PEDAGOGIA;Motivo:AULAS/CARGO LIVRE;Un. Adm:(176664) E. E. 12 DE OUTUBRO;Em: 22/01/2021

PUBLICADA, REGISTRADA, CUMPR-SE.
 Cuiabá-MT, 18 de Novembro de 2020.
 Alan Resende Porto
 Secretário de Estado de Educação

O Secretário de Estado de Educação no uso de suas atribuições que lhes são conferidas por lei,

Resolve: RETIFICAR - SEDUC
 Objeto: CONTRATAÇÃO TEMPORARIA POR MOTIVO DE URGÊNCIA

CONTRATO/SEDUC/41251/2020 DE: 19/11/2020
 Processo Nº: 1000003356084
 Contratado: (210971/6) DIRCEU LEANDRO DOS SANTOS;CPF:883.849.001-59;Cargo/Função: (3476) APOIO ADM. EDUCACIONAL-ELEMENTAR;Ref:A-001;CH: 30H
 Hab.:LICENCIATURA PLENA EM PEDAGOGIA;Motivo:AULAS/CARGO LIVRE;Un. Adm:(016381) E.E. ANTONIO OMETTO;De:03/02/2020 a 31/12/2020

PUBLICADA, REGISTRADA, CUMPR-SE.
 Cuiabá-MT, 18 de Novembro de 2020.
 Alan Resende Porto
 Secretário de Estado de Educação

CONTRATO/SEDUC/41252/2020 DE: 19/11/2020
 Processo Nº: 1000003346244
 Contratado: (211157/20) CLAUDENIR DILLKIN;CPF:003.058.881-29;Cargo/Função: (3476) APOIO ADM. EDUCACIONAL-ELEMENTAR;Ref:A-001;CH: 30H
 Hab.:TECNOLOGIA EM GESTÃO DE RECURSOS HUMANOS;Motivo:AULAS/CARGO LIVRE;Un. Adm:(116033) E.E. CRISTIANO ARAUJO PIRES;De:03/02/2020 a 31/12/2020

CONTRATO/SEDUC/41253/2020 DE: 19/11/2020
 Processo Nº: 1000003366885
 Contratado: (211185/16) GREICI KAMY CAUTU;CPF:037.150.871-10;Cargo/Função: (3468) TECNICO ADMINISTRATIVO EDUCACIONAL;Ref:A-001;CH: 30H
 Hab.:ENSINO MEDIO;Motivo:AULAS/CARGO LIVRE;Un. Adm:(118540) E.E. INDIGENA KURA-BAKAIKI;De:07/02/2020 a 31/12/2020

PUBLICADA, REGISTRADA, CUMPR-SE.
 Cuiabá-MT, 18 de Novembro de 2020.
 Alan Resende Porto
 Secretário de Estado de Educação

O Secretário de Estado de Educação no uso de suas atribuições que lhes são conferidas por lei,

Resolve: CANCELAR - SEDUC
 Objeto: CONTRATAÇÃO TEMPORARIA POR MOTIVO DE URGÊNCIA

CONTRATO/SEDUC/41254/2020 DE: 19/11/2020
 Processo Nº: 1000003346543
 Contratado: (211222/12) MARIA DE LURDES PEREIRA DE JESUS;CPF:583.717.021-91;Cargo/Função: (3476) APOIO ADM. EDUCACIONAL-ELEMENTAR;Ref:A-001;CH: 30H
 Hab.:ENSINO MEDIO;Motivo:AULAS/CARGO LIVRE;Un. Adm:(010707) E.E. MARCELINA DE CAMPOS;Em: 22/01/2021

PUBLICADA, REGISTRADA, CUMPR-SE.
 Cuiabá-MT, 18 de Novembro de 2020.
 Alan Resende Porto
 Secretário de Estado de Educação

O Secretário de Estado de Educação no uso de suas atribuições que lhes são conferidas por lei,

Resolve: RETIFICAR - SEDUC
Objeto: CONTRATAÇÃO TEMPORARIA POR MOTIVO DE URGÊNCIA

CONTRATO/SEDUC/41255/2020 DE: 19/11/2020
Processo Nº: 1000003347109
Contratado: (211515/20) MARCOS DRUMOND CAMARGO;CPF:961.309.381-87;Cargo/
Função: (3476) APOIO ADM. EDUCACIONAL-ELEMENTAR;Ref:A-001;CH: 30H
Hab.:ENSINO MEDIO;Motivo:AULAS/CARGO LIVRE;Un. Adm:(154059) E.E. SÃO PEDRO;De:03/02/2020 a 31/12/2020

PUBLICADA, REGISTRADA, CUMPRÁ-SE.
Cuiabá-MT, 18 de Novembro de 2020.
Alan Resende Porto
Secretário de Estado de Educação

O Secretário de Estado de Educação no uso de suas atribuições que lhes são conferidas por lei,

Resolve: CANCELAR - SEDUC
Objeto: CONTRATAÇÃO TEMPORARIA POR MOTIVO DE URGÊNCIA

CONTRATO/SEDUC/41256/2020 DE: 19/11/2020
Processo Nº: 1000003346875
Contratado: (211576/18) ADRIA AMARAL ALMEIDA;CPF:002.843.102-20;Cargo/
Função: (3476) APOIO ADM. EDUCACIONAL-ELEMENTAR;Ref:A-001;CH: 30H
Hab.:ENSINO MEDIO;Motivo:AULAS/CARGO LIVRE;Un. Adm:(145734) E.E. MARIA MIRANDA ARAUJO;Em: 22/01/2021

PUBLICADA, REGISTRADA, CUMPRÁ-SE.
Cuiabá-MT, 18 de Novembro de 2020.
Alan Resende Porto
Secretário de Estado de Educação

O Secretário de Estado de Educação no uso de suas atribuições que lhes são conferidas por lei,

Resolve: RETIFICAR - SEDUC
Objeto: CONTRATAÇÃO TEMPORARIA POR MOTIVO DE URGÊNCIA

CONTRATO/SEDUC/41257/2020 DE: 19/11/2020
Processo Nº: 1000003354989
Contratado: (211633/22) EDILSON CAETANO DE OLIVEIRA;CPF:875.093.181-49;Cargo/Função: (3476) APOIO ADM. EDUCACIONAL-ELEMENTAR;Ref:A-001;CH: 30H
Hab.:MAGISTÉRIO;Motivo:AULAS/CARGO LIVRE;Un. Adm:(145726) E.E. CEREJEIRAS;De:03/02/2020 a 31/12/2020

PUBLICADA, REGISTRADA, CUMPRÁ-SE.
Cuiabá-MT, 18 de Novembro de 2020.
Alan Resende Porto
Secretário de Estado de Educação

O Secretário de Estado de Educação no uso de suas atribuições que lhes são conferidas por lei,

Resolve: CANCELAR - SEDUC
Objeto: CONTRATAÇÃO TEMPORARIA POR MOTIVO DE URGÊNCIA

CONTRATO/SEDUC/41259/2020 DE: 19/11/2020
Processo Nº: 1000003357573
Contratado: (212875/24) JUSSARA MARTINS RODRIGUES;CPF:033.083.021-01;Cargo/
Função: (3506) CONTR. TEMP. FUNCAO PROF. HABILITADO;Ref:B-001;CH: 08H
Hab.:LICENCIATURA PLENA EM MATEMATICA;Motivo:AULAS RESIDUAIS;Un. Adm:(158330) E.E. ANDRÉANTONIO MAGGI;Em: 22/01/2021

PUBLICADA, REGISTRADA, CUMPRÁ-SE.
Cuiabá-MT, 18 de Novembro de 2020.
Alan Resende Porto
Secretário de Estado de Educação

O Secretário de Estado de Educação no uso de suas atribuições que lhes são conferidas por lei,

Resolve: RETIFICAR - SEDUC
Objeto: CONTRATAÇÃO TEMPORARIA POR MOTIVO DE URGÊNCIA

CONTRATO/SEDUC/41260/2020 DE: 19/11/2020
Processo Nº: 1000003367589
Contratado: (213321/17) ODAIR FAUSTO SILVA;CPF:346.756.201-91;Cargo/
Função: (3476) APOIO ADM. EDUCACIONAL-ELEMENTAR;Ref:A-001;CH: 30H
Hab.:ENSINO MEDIO;Motivo:AULAS/CARGO LIVRE;Un. Adm:(163660) E.E. ANA MARIA TISSIANI DE OLIVEIRA;De:03/02/2020 a 31/12/2020

PUBLICADA, REGISTRADA, CUMPRÁ-SE.
Cuiabá-MT, 18 de Novembro de 2020.
Alan Resende Porto
Secretário de Estado de Educação

O Secretário de Estado de Educação no uso de suas atribuições que lhes são conferidas por lei,

Resolve: CANCELAR - SEDUC
Objeto: CONTRATAÇÃO TEMPORARIA POR MOTIVO DE URGÊNCIA

CONTRATO/SEDUC/41261/2020 DE: 19/11/2020
Processo Nº: 1000003455973
Contratado: (213669/47) ADRIANA OTONI PEREIRA;CPF:026.023.871-69;Cargo/
Função: (3506) CONTR. TEMP. FUNCAO PROF. HABILITADO;Ref:B-001;CH: 01H
Hab.:LICENCIATURA PLENA EM GEOGRAFIA;Motivo:AULAS RESIDUAIS;Un. Adm:(044261) E.E. MARIA DA GLORIA VARGAS UCHOA;Em: 22/01/2021

PUBLICADA, REGISTRADA, CUMPRÁ-SE.
Cuiabá-MT, 18 de Novembro de 2020.
Alan Resende Porto
Secretário de Estado de Educação

O Secretário de Estado de Educação no uso de suas atribuições que lhes são conferidas por lei,

Resolve: RETIFICAR - SEDUC
Objeto: CONTRATAÇÃO TEMPORARIA POR MOTIVO DE URGÊNCIA

CONTRATO/SEDUC/41262/2020 DE: 19/11/2020
Processo Nº: 1000003360645
Contratado: (213874/5) VANDERLEIA RODRIGUES FERREIRA;CPF:860.960.952-91;Cargo/Função: (3476) APOIO ADM. EDUCACIONAL-ELEMENTAR;Ref:A-001;CH: 30H
Hab.:LICENCIATURA PLENA EM LETRAS/PORTUGUES;Motivo:AULAS/CARGO LIVRE;Un. Adm:(065498) E.E. OLAVO BILAC;De:07/02/2020 a 31/12/2020

PUBLICADA, REGISTRADA, CUMPRÁ-SE.
Cuiabá-MT, 18 de Novembro de 2020.
Alan Resende Porto
Secretário de Estado de Educação

O Secretário de Estado de Educação no uso de suas atribuições que lhes são conferidas por lei,

Resolve: CANCELAR - SEDUC
Objeto: CONTRATAÇÃO TEMPORARIA POR MOTIVO DE URGÊNCIA

CONTRATO/SEDUC/41263/2020 DE: 19/11/2020
Processo Nº: 1000003395082
Contratado: (214441/13) GENILSO ANTONIO DE MIRANDA;CPF:495.396.711-91;Cargo/Função: (3476) APOIO ADM. EDUCACIONAL-ELEMENTAR;Ref:A-001;CH: 30H
Hab.:TECNOLOGIA EM REDES DE COMPUTADORES;Motivo:AULAS/CARGO LIVRE;Un. Adm:(012238) E.E. PROFª. MARIA DA CUNHA BRUNO;Em: 31/12/2020

PUBLICADA, REGISTRADA, CUMPRÁ-SE.
Cuiabá-MT, 18 de Novembro de 2020.
Alan Resende Porto
Secretário de Estado de Educação

O Secretário de Estado de Educação no uso de suas atribuições que lhes são conferidas por lei,

Resolve: RETIFICAR - SEDUC
Objeto: CONTRATAÇÃO TEMPORARIA POR MOTIVO DE URGÊNCIA

CONTRATO/SEDUC/41265/2020 DE: 19/11/2020
Processo Nº: 1000003350844
Contratado: (215277/22) JOSE CARLOS DOS SANTOS;CPF:943.867.141-20;Cargo/
Função: (3476) APOIO ADM. EDUCACIONAL-ELEMENTAR;Ref:A-001;CH: 30H
Hab.:ENSINO MEDIO;Motivo:AULAS/CARGO LIVRE;Un. Adm:(155128) E.E. ÁGUA SANTA;De:07/02/2020 a 31/12/2020

PUBLICADA, REGISTRADA, CUMPRÁ-SE.
Cuiabá-MT, 18 de Novembro de 2020.
Alan Resende Porto
Secretário de Estado de Educação

O Secretário de Estado de Educação no uso de suas atribuições que lhes são conferidas por lei,

Resolve: CANCELAR - SEDUC
Objeto: CONTRATAÇÃO TEMPORARIA POR MOTIVO DE URGÊNCIA

CONTRATO/SEDUC/41266/2020 DE: 19/11/2020
Processo Nº: 1000003451642
Contratado: (215701/13) ZIRLENE DA CONCEICAO ALMEIDA RODRIGUES;CPF:890.280.661-87;Cargo/Função: (3468) TECNICO ADMINISTRATIVO EDUCACIONAL;Ref:A-001;CH: 30H
Hab.:LICENCIATURA PLENA EM CIENCIAS BIOLÓGICAS;Motivo:AULAS/CARGO LIVRE;Un. Adm:(012718) E.E. BEL. RIBEIRO DE ARRUDA;Em: 18/12/2020

PUBLICADA, REGISTRADA, CUMPRÁ-SE.
Cuiabá-MT, 18 de Novembro de 2020.
Alan Resende Porto
Secretário de Estado de Educação

O Secretário de Estado de Educação no uso de suas atribuições que lhes são conferidas por lei,

Resolve: RETIFICAR - SEDUC

Objeto: CONTRATAÇÃO TEMPORÁRIA POR MOTIVO DE URGÊNCIA

CONTRATO/SEDUC/41267/2020 DE: 19/11/2020

Processo Nº: 1000003350790

Contratado: (216151/22) ROSA ELIANE GOMES DE SOUZA;CPF:834.578.361-91;Cargo/Função: (3476) APOIO ADM. EDUCACIONAL-ELEMENTAR;Ref:A-001;CH: 30H Hab.:LICENCIATURA PLENA EM PEDAGOGIA;Motivo:AULAS/CARGO LIVRE;Un. Adm:(041122) ASSESSORIA PEDAGOGICA - GENERAL CARNEIRO;De:03/02/2020 a 31/12/2020

PUBLICADA, REGISTRADA, CUMPRÁ-SE.
Cuiabá-MT, 18 de Novembro de 2020.
Alan Resende Porto
Secretário de Estado de Educação

O Secretário de Estado de Educação no uso de suas atribuições que lhes são conferidas por lei,

Resolve: CANCELAR - SEDUC

Objeto: CONTRATAÇÃO TEMPORÁRIA POR MOTIVO DE URGÊNCIA

CONTRATO/SEDUC/41268/2020 DE: 19/11/2020

Processo Nº: 1000003394749

Contratado: (218360/23) EDELMO FERREIRA DE OLIVEIRA;CPF:487.127.281-87;Cargo/Função: (3476) APOIO ADM. EDUCACIONAL-ELEMENTAR;Ref:A-001;CH: 30H Hab.:ENSINO MEDIO;Motivo:AULAS/CARGO LIVRE;Un. Adm:(044245) E.E. PROFª. AMELIA DE OLIVEIRA SILVA;Em: 22/01/2021

PUBLICADA, REGISTRADA, CUMPRÁ-SE.
Cuiabá-MT, 18 de Novembro de 2020.
Alan Resende Porto
Secretário de Estado de Educação

O Secretário de Estado de Educação no uso de suas atribuições que lhes são conferidas por lei,

Resolve: RETIFICAR - SEDUC

Objeto: CONTRATAÇÃO TEMPORÁRIA POR MOTIVO DE URGÊNCIA

CONTRATO/SEDUC/41270/2020 DE: 19/11/2020

Processo Nº: 1000003363877

Contratado: (219518/23) VALDSON COELHO PESSOA;CPF:240.744.971-15;Cargo/Função: (3476) APOIO ADM. EDUCACIONAL-ELEMENTAR;Ref:A-001;CH: 30H Hab.:ENSINO MEDIO;Motivo:AULAS/CARGO LIVRE;Un. Adm:(049921) CEFAPRO DE RONDONOPOLIS;De:03/02/2020 a 31/12/2020

PUBLICADA, REGISTRADA, CUMPRÁ-SE.
Cuiabá-MT, 18 de Novembro de 2020.
Alan Resende Porto
Secretário de Estado de Educação

O Secretário de Estado de Educação no uso de suas atribuições que lhes são conferidas por lei,

Resolve: CANCELAR - SEDUC

Objeto: CONTRATAÇÃO TEMPORÁRIA POR MOTIVO DE URGÊNCIA

CONTRATO/SEDUC/41271/2020 DE: 19/11/2020

Processo Nº: 1000003396613

Contratado: (219619/20) JULIANO DECHANTE DE MENDONCA;CPF:981.561.101-10;Cargo/Função: (3476) APOIO ADM. EDUCACIONAL-ELEMENTAR;Ref:A-001;CH: 30H Hab.:LICENCIATURA PLENA EM PEDAGOGIA;Motivo:AULAS/CARGO LIVRE;Un. Adm:(118559) E.E. NIVALDO FRACAROLLI;Em: 22/01/2021

PUBLICADA, REGISTRADA, CUMPRÁ-SE.
Cuiabá-MT, 18 de Novembro de 2020.
Alan Resende Porto
Secretário de Estado de Educação

O Secretário de Estado de Educação no uso de suas atribuições que lhes são conferidas por lei,

Resolve: RETIFICAR - SEDUC

Objeto: CONTRATAÇÃO TEMPORÁRIA POR MOTIVO DE URGÊNCIA

CONTRATO/SEDUC/41273/2020 DE: 19/11/2020

Processo Nº: 1000003344830

Contratado: (219794/23) EVANIR CALDAS DA SILVA;CPF:654.460.621-91;Cargo/Função: (3476) APOIO ADM. EDUCACIONAL-ELEMENTAR;Ref:A-001;CH: 30H Hab.:ENSINO MEDIO;Motivo:AULAS/CARGO LIVRE;Un. Adm:(012890) E.E. PROF. NILO POVOAS;De:03/02/2020 a 31/12/2020

CONTRATO/SEDUC/41274/2020 DE: 19/11/2020

Processo Nº: 1000003360864

Contratado: (219855/20) EUGENIO DE PAULO;CPF:191.152.292-20;Cargo/Função: (3476) APOIO ADM. EDUCACIONAL-ELEMENTAR;Ref:A-001;CH: 30H Hab.:ENSINO MEDIO;Motivo:AULAS/CARGO LIVRE;Un. Adm:(009539) E.E. GUSTAVO DUTRA;De:03/02/2020 a 31/12/2020

CONTRATO/SEDUC/41275/2020 DE: 19/11/2020

Processo Nº: 1000003362673

Contratado: (219939/5) EDSON LEMES DA SILVA;CPF:013.252.021-42;Cargo/Função: (3476) APOIO ADM. EDUCACIONAL-ELEMENTAR;Ref:A-001;CH: 30H Hab.:TECNOLOGIA EM GESTÃO DE RECURSOS HUMANOS;Motivo:AULAS/CARGO LIVRE;Un. Adm:(012440) E.E. Ver. AMARILIO GOMES DA SILVA;De:07/02/2020 a 31/12/2020

CONTRATO/SEDUC/41276/2020 DE: 19/11/2020

Processo Nº: 1000003344650

Contratado: (220209/15) ALBERTINA CORREA LIMA;CPF:095.977.782-20;Cargo/Função: (3476) APOIO ADM. EDUCACIONAL-ELEMENTAR;Ref:A-001;CH: 30H Hab.:ENSINO MEDIO;Motivo:AULAS/CARGO LIVRE;Un. Adm:(013331) E.E. ROSA DOS VENTOS;De:03/02/2020 a 31/12/2020

PUBLICADA, REGISTRADA, CUMPRÁ-SE.
Cuiabá-MT, 18 de Novembro de 2020.
Alan Resende Porto
Secretário de Estado de Educação

O Secretário de Estado de Educação no uso de suas atribuições que lhes são conferidas por lei,

Resolve: CANCELAR - SEDUC

Objeto: CONTRATAÇÃO TEMPORÁRIA POR MOTIVO DE URGÊNCIA

CONTRATO/SEDUC/41277/2020 DE: 19/11/2020

Processo Nº: 1000003456282

Contratado: (220267/16) VALDENEIS DOS SANTOS PEDROSO;CPF:044.410.321-02;Cargo/Função: (3476) APOIO ADM. EDUCACIONAL-ELEMENTAR;Ref:A-001;CH: 30H Hab.:TECNICO EM SEGURANÇA DO TRABALHO;Motivo:AULAS/CARGO LIVRE;Un. Adm:(155136) E.E. TARLEY ROSSI VILELA;Em: 21/01/2021

CONTRATO/SEDUC/41278/2020 DE: 19/11/2020

Processo Nº: 1000003440857

Contratado: (220416/14) CELIA MARIA MARTINS DE PAULA MATTOS;CPF:725.364.546-49;Cargo/Função: (3506) CONTR.TEMP.FUNCAO PROF. HABILITADO;Ref:B-001;CH: 20H Hab.:LICENCIATURA PLENA EM PEDAGOGIA;Motivo:AFASTAMENTO DO TITULAR;Un. Adm:(010154) E.E. ZELIA DA COSTA ALMEIDA;Em: 22/01/2021

PUBLICADA, REGISTRADA, CUMPRÁ-SE.
Cuiabá-MT, 18 de Novembro de 2020.
Alan Resende Porto
Secretário de Estado de Educação

O Secretário de Estado de Educação no uso de suas atribuições que lhes são conferidas por lei,

Resolve: RETIFICAR - SEDUC

Objeto: CONTRATAÇÃO TEMPORÁRIA POR MOTIVO DE URGÊNCIA

CONTRATO/SEDUC/41279/2020 DE: 19/11/2020

Processo Nº: 1000003354027

Contratado: (220570/19) ZEFERINO CAVALCANTE MACIEL;CPF:204.633.831-68;Cargo/Função: (3476) APOIO ADM. EDUCACIONAL-ELEMENTAR;Ref:A-001;CH: 30H Hab.:ENSINO MEDIO;Motivo:AULAS/CARGO LIVRE;Un. Adm:(013633) E.E. PRESIDENTE DUTRA;De:03/02/2020 a 31/12/2020

CONTRATO/SEDUC/41280/2020 DE: 19/11/2020

Processo Nº: 1000003350963

Contratado: (220672/10) JOSIELE FERREIRA DE SOUZA SOUZA;CPF:015.243.021-04;Cargo/Função: (3476) APOIO ADM. EDUCACIONAL-ELEMENTAR;Ref:A-001;CH: 30H Hab.:TECNOLOGIA EM SEGURANÇA DO TRABALHO;Motivo:AULAS/CARGO LIVRE;Un. Adm:(040983) ASSESSORIA PEDAGOGICA - JACIARA;De:07/02/2020 a 31/12/2020

CONTRATO/SEDUC/41281/2020 DE: 19/11/2020

Processo Nº: 1000003362159

Contratado: (220960/21) CARLOS ALBERTO PEREIRA BUENO;CPF:045.013.001-08;Cargo/Função: (3476) APOIO ADM. EDUCACIONAL-ELEMENTAR;Ref:A-001;CH: 30H Hab.:LICENCIATURA PLENA EM PEDAGOGIA;Motivo:AULAS/CARGO LIVRE;Un. Adm:(015504) E.E. MUNDO NOVO;De:03/02/2020 a 31/12/2020

PUBLICADA, REGISTRADA, CUMPRÁ-SE.
Cuiabá-MT, 18 de Novembro de 2020.
Alan Resende Porto
Secretário de Estado de Educação

O Secretário de Estado de Educação no uso de suas atribuições que lhes são conferidas por lei,

Resolve: CANCELAR - SEDUC

Objeto: CONTRATAÇÃO TEMPORÁRIA POR MOTIVO DE URGÊNCIA

CONTRATO/SEDUC/41282/2020 DE: 19/11/2020

Processo Nº: 1000003397582

Contratado: (221461/21) LEIDE DAIANE LORENA DE CASTRO;CPF:006.954.801-38;Cargo/Função: (3476) APOIO ADM. EDUCACIONAL-ELEMENTAR;Ref:A-001;CH: 30H Hab.:BACHARELADO EM ESTUDOS DE GESTÃO EM SEGURANÇA PÚBLICA;Motivo:AULAS/CARGO LIVRE;Un. Adm:(104248) E.E. JAIME VERISSIMO DE CAMPOS JR. - JAIMINHO;Em: 22/01/2021

PUBLICADA, REGISTRADA, CUMPRÁ-SE.
Cuiabá-MT, 18 de Novembro de 2020.
Alan Resende Porto
Secretário de Estado de Educação

O Secretário de Estado de Educação no uso de suas atribuições que lhes são conferidas por lei,

Resolve: RETIFICAR - SEDUC

Objeto: CONTRATAÇÃO TEMPORARIA POR MOTIVO DE URGÊNCIA

CONTRATO/SEDUC/41283/2020 DE: 19/11/2020

Processo Nº: 1000003363359

Contratado: (221848/22) GILMAR SEVERINO DE LIMA; CPF: 946.076.301-44; Cargo/Função: (3476) APOIO ADM. EDUCACIONAL-ELEMENTAR; Ref: A-001; CH: 30H Hab.: LICENCIATURA PLENA EM LETRAS/PORTUGUES/INGLÊS; Motivo: AULAS/CARGO LIVRE; Un. Adm: (145700) E.E. GUIMARAES ROSA; De: 03/02/2020 a 31/12/2020

CONTRATO/SEDUC/41284/2020 DE: 19/11/2020

Processo Nº: 1000003363041

Contratado: (222085/15) MARCIO ALVES DA FONSECA; CPF: 000.096.581-22; Cargo/Função: (3476) APOIO ADM. EDUCACIONAL-ELEMENTAR; Ref: A-001; CH: 30H Hab.: BACHARELADO EM ESTUDOS DE GESTÃO EM SEGURANÇA PÚBLICA; Motivo: AULAS/CARGO LIVRE; Un. Adm: (013897) E.E. ZELIA COSTA DE ALMEIDA; De: 03/02/2020 a 31/12/2020

PUBLICADA, REGISTRADA, CUMPRÁ-SE.
Cuiabá-MT, 18 de Novembro de 2020.
Alan Resende Porto
Secretário de Estado de Educação

O Secretário de Estado de Educação no uso de suas atribuições que lhes são conferidas por lei,

Resolve: CANCELAR - SEDUC

Objeto: CONTRATAÇÃO TEMPORARIA POR MOTIVO DE URGÊNCIA

CONTRATO/SEDUC/41285/2020 DE: 19/11/2020

Processo Nº: 1000003440006

Contratado: (222485/30) CASSIO THAMY DO PRADO; CPF: 026.540.451-70; Cargo/Função: (3506) CONTR. TEMP. FUNCAO PROF. HABILITADO; Ref: B-001; CH: 02H Hab.: LICENCIATURA PLENA EM CIENCIAS BIOLOGICAS; Motivo: AULAS RESIDUAIS; Un. Adm: (010766) E.E. PONCE DE ARRUDA; Em: 22/01/2021

PUBLICADA, REGISTRADA, CUMPRÁ-SE.
Cuiabá-MT, 18 de Novembro de 2020.
Alan Resende Porto
Secretário de Estado de Educação

O Secretário de Estado de Educação no uso de suas atribuições que lhes são conferidas por lei,

Resolve: RETIFICAR - SEDUC

Objeto: CONTRATAÇÃO TEMPORARIA POR MOTIVO DE URGÊNCIA

CONTRATO/SEDUC/41286/2020 DE: 19/11/2020

Processo Nº: 1000003345731

Contratado: (222926/16) HARI REPKE DA SILVA; CPF: 606.780.622-34; Cargo/Função: (3476) APOIO ADM. EDUCACIONAL-ELEMENTAR; Ref: A-001; CH: 30H Hab.: ENSINO MEDIO; Motivo: AULAS/CARGO LIVRE; Un. Adm: (183636) E. E. PEDRO BORGES; De: 03/02/2020 a 31/12/2020

PUBLICADA, REGISTRADA, CUMPRÁ-SE.
Cuiabá-MT, 18 de Novembro de 2020.
Alan Resende Porto
Secretário de Estado de Educação

O Secretário de Estado de Educação no uso de suas atribuições que lhes são conferidas por lei,

Resolve: CANCELAR - SEDUC

Objeto: CONTRATAÇÃO TEMPORARIA POR MOTIVO DE URGÊNCIA

CONTRATO/SEDUC/41287/2020 DE: 19/11/2020

Processo Nº: 1000003437278

Contratado: (223013/5) MARIA LUCIA ANDRADE PRIMO; CPF: 468.811.742-68; Cargo/Função: (3506) CONTR. TEMP. FUNCAO PROF. HABILITADO; Ref: B-001; CH: 06H Hab.: LICENCIATURA PLENA EM LETRAS/PORTUGUES; Motivo: AULAS RESIDUAIS; Un. Adm: (069469) E.E. BERNARDINO GOMES DA LUZ; Em: 22/01/2021

PUBLICADA, REGISTRADA, CUMPRÁ-SE.
Cuiabá-MT, 18 de Novembro de 2020.
Alan Resende Porto
Secretário de Estado de Educação

O Secretário de Estado de Educação no uso de suas atribuições que lhes são conferidas por lei,

Resolve: RETIFICAR - SEDUC

Objeto: CONTRATAÇÃO TEMPORARIA POR MOTIVO DE URGÊNCIA

CONTRATO/SEDUC/41288/2020 DE: 19/11/2020

Processo Nº: 1000003435479

Contratado: (223171/13) ADELSON LUIZ RAMOS DE OLIVEIRA; CPF: 020.377.731-02; Cargo/Função: (3468) TECNICO ADMINISTRATIVO EDUCACIONAL; Ref: A-001; CH: 30H Hab.: BACHARELADO EM CIENCIAS CONTABEIS; Motivo: AULAS/CARGO LIVRE; Un. Adm: (013129) E.E. VERENA LEITE DE BRITO; Em: 22/01/2021

PUBLICADA, REGISTRADA, CUMPRÁ-SE.
Cuiabá-MT, 18 de Novembro de 2020.
Alan Resende Porto
Secretário de Estado de Educação

O Secretário de Estado de Educação no uso de suas atribuições que lhes são conferidas por lei,

Resolve: RETIFICAR - SEDUC

Objeto: CONTRATAÇÃO TEMPORARIA POR MOTIVO DE URGÊNCIA

CONTRATO/SEDUC/41289/2020 DE: 19/11/2020

Processo Nº: 1000003400330

Contratado: (223193/19) WELLITON MOREIRA ROCHA; CPF: 012.216.311-79; Cargo/

Função: (3476) APOIO ADM. EDUCACIONAL-ELEMENTAR; Ref: A-001; CH: 30H Hab.: BACHARELADO EM ADMINISTRACAO DE EMPRESAS; Motivo: AULAS/CARGO LIVRE; Un. Adm: (049956) ASSESSORIA PEDAGOGICA DE TABAPORA; De: 20/03/2020 a 31/12/2020

PUBLICADA, REGISTRADA, CUMPRÁ-SE.
Cuiabá-MT, 18 de Novembro de 2020.
Alan Resende Porto
Secretário de Estado de Educação

O Secretário de Estado de Educação no uso de suas atribuições que lhes são conferidas por lei,

Resolve: CANCELAR - SEDUC

Objeto: CONTRATAÇÃO TEMPORARIA POR MOTIVO DE URGÊNCIA

CONTRATO/SEDUC/41290/2020 DE: 19/11/2020

Processo Nº: 1000003442099

Contratado: (223227/12) MARIA RITA QUEIROZ DE OLIVEIRA; CPF: 304.453.101-20; Cargo/Função: (3476) APOIO ADM. EDUCACIONAL-ELEMENTAR; Ref: A-001; CH: 30H Hab.: ENSINO MEDIO; Motivo: AULAS/CARGO LIVRE; Un. Adm: (009830) E.E. SANTOS DUMONT; Em: 22/01/2021

CONTRATO/SEDUC/41291/2020 DE: 19/11/2020

Processo Nº: 1000003439065

Contratado: (223935/23) MARILDE DE FATIMA SPNESKI OLIVESKI; CPF: 423.559.239-49; Cargo/Função: (3506) CONTR. TEMP. FUNCAO PROF. HABILITADO; Ref: B-001; CH: 20H Hab.: LICENCIATURA PLENA EM LETRAS/PORTUGUES; Motivo: AULAS/CARGO LIVRE; Un. Adm: (176800) E. E. PARECIS; Em: 22/01/2021

CONTRATO/SEDUC/41292/2020 DE: 19/11/2020

Processo Nº: 1000003394796

Contratado: (224096/6) MARIA DOLORES NISTRON; CPF: 293.162.001-72; Cargo/Função: (3476) APOIO ADM. EDUCACIONAL-ELEMENTAR; Ref: A-001; CH: 30H Hab.: LICENCIATURA PLENA EM PEDAGOGIA; Motivo: AULAS/CARGO LIVRE; Un. Adm: (014621) E.E. MARECHAL RONDON; Em: 22/01/2021

PUBLICADA, REGISTRADA, CUMPRÁ-SE.
Cuiabá-MT, 18 de Novembro de 2020.
Alan Resende Porto
Secretário de Estado de Educação

O Secretário de Estado de Educação no uso de suas atribuições que lhes são conferidas por lei,

Resolve: AUTORIZAR - SEDUC

Objeto: CONTRATAÇÃO TEMPORARIA POR MOTIVO DE URGÊNCIA

CONTRATO/SEDUC/41293/2020 DE: 19/11/2020

Processo Nº: 1000003510092

Contratado: (224584/49) DEBORA CRISTINA DE MELO COSTA; CPF: 085.996.016-10; Cargo/Função: (3506) CONTR. TEMP. FUNCAO PROF. HABILITADO; Ref: B-001; CH: 23H Hab.: LICENCIATURA PLENA EM LETRAS/PORTUGUES/ESPANHOL; Motivo: LICENÇA MATERNIDADE; Un. Adm: (104248) E.E. JAIME VERISSIMO DE CAMPOS JR. - JAIMINHO; De: 01/11/2020 a 02/01/2021

PUBLICADA, REGISTRADA, CUMPRÁ-SE.
Cuiabá-MT, 18 de Novembro de 2020.
Alan Resende Porto
Secretário de Estado de Educação

O Secretário de Estado de Educação no uso de suas atribuições que lhes são conferidas por lei,

Resolve: RETIFICAR - SEDUC

Objeto: CONTRATAÇÃO TEMPORARIA POR MOTIVO DE URGÊNCIA

CONTRATO/SEDUC/41294/2020 DE: 19/11/2020

Processo Nº: 1000003345342

Contratado: (225033/10) ILIANE REUTOV; CPF: 024.254.271-98; Cargo/Função: (3476) APOIO ADM. EDUCACIONAL-ELEMENTAR; Ref: A-001; CH: 30H Hab.: ENSINO MEDIO; Motivo: AULAS/CARGO LIVRE; Un. Adm: (173568) E. E CAMPO MASSAPE; De: 07/02/2020 a 31/12/2020

PUBLICADA, REGISTRADA, CUMPRÁ-SE.
Cuiabá-MT, 18 de Novembro de 2020.
Alan Resende Porto
Secretário de Estado de Educação

O Secretário de Estado de Educação no uso de suas atribuições que lhes são conferidas por lei,

Resolve: CANCELAR - SEDUC

Objeto: CONTRATAÇÃO TEMPORARIA POR MOTIVO DE URGÊNCIA

CONTRATO/SEDUC/41295/2020 DE: 19/11/2020

Processo Nº: 1000003397916

Contratado: (225164/19) FRANCISCO DAS CHAGAS DIAS; CPF: 093.342.892-87; Cargo/Função: (3476) APOIO ADM. EDUCACIONAL-ELEMENTAR; Ref: A-001; CH: 30H Hab.: ENSINO MEDIO; Motivo: AULAS/CARGO LIVRE; Un. Adm: (042587) E.E. PROF. RAFAEL RUEDA; Em: 31/12/2020

PUBLICADA, REGISTRADA, CUMPRÁ-SE.
Cuiabá-MT, 18 de Novembro de 2020.
Alan Resende Porto
Secretário de Estado de Educação

O Secretário de Estado de Educação no uso de suas atribuições que lhes são conferidas por lei,

Resolve: RETIFICAR - SEDUC
Objeto: CONTRATAÇÃO TEMPORARIA POR MOTIVO DE URGÊNCIA

CONTRATO/SEDUC/41296/2020 DE: 19/11/2020
Processo Nº: 1000003364768
Contratado: (226156/20) JOSE NILTON ANDRE;CPF:033.113.068-80;Cargo/
Função: (3476) APOIO ADM. EDUCACIONAL-ELEMENTAR;Ref:A-001;CH: 30H
Hab.:ENSINO MEDIO;Motivo:AULAS/CARGO LIVRE;Un. Adm: (012149) E.E. MANOEL GOMES;De:03/02/2020 a 31/12/2020

PUBLICADA, REGISTRADA, CUMPRÁ-SE.
Cuiabá-MT, 18 de Novembro de 2020.
Alan Resende Porto
Secretário de Estado de Educação

O Secretário de Estado de Educação no uso de suas atribuições que lhes são conferidas por lei,

Resolve: CANCELAR - SEDUC
Objeto: CONTRATAÇÃO TEMPORARIA POR MOTIVO DE URGÊNCIA

CONTRATO/SEDUC/41297/2020 DE: 19/11/2020
Processo Nº: 100000339239
Contratado: (228207/30) REZIERE DE SOUZA;CPF:024.375.561-92;Cargo/
Função: (3506) CONTR.TEMP.FUNCAO PROF. HABILITADO;Ref:B-001;CH: 05H
Hab.:LICENCIATURA PLENA EM HISTÓRIA;Motivo:PROJETO/DEMANDA TEMPORARIA;Un.
Adm: (013412) E.E. Cel. ANTONIO PAES DE BARROS;Em: 18/12/2020

PUBLICADA, REGISTRADA, CUMPRÁ-SE.
Cuiabá-MT, 18 de Novembro de 2020.
Alan Resende Porto
Secretário de Estado de Educação

O Secretário de Estado de Educação no uso de suas atribuições que lhes são conferidas por lei,

Resolve: RETIFICAR - SEDUC
Objeto: CONTRATAÇÃO TEMPORARIA POR MOTIVO DE URGÊNCIA

CONTRATO/SEDUC/41299/2020 DE: 19/11/2020
Processo Nº: 1000003364274
Contratado: (228351/17) JOAO PAULO PEREIRA GONCALVES;CPF:029.044.841-
75;Cargo/Função: (3476) APOIO ADM. EDUCACIONAL-ELEMENTAR;Ref:A-001;CH: 30H
Hab.:ENSINO MEDIO;Motivo:AULAS/CARGO LIVRE;Un. Adm: (076210) E.E. CORREGO DO OURO;De:03/02/2020 a 31/12/2020

PUBLICADA, REGISTRADA, CUMPRÁ-SE.
Cuiabá-MT, 18 de Novembro de 2020.
Alan Resende Porto
Secretário de Estado de Educação

O Secretário de Estado de Educação no uso de suas atribuições que lhes são conferidas por lei,

Resolve: CANCELAR - SEDUC
Objeto: CONTRATAÇÃO TEMPORARIA POR MOTIVO DE URGÊNCIA

CONTRATO/SEDUC/41300/2020 DE: 19/11/2020
Processo Nº: 1000003396423
Contratado: (228525/17) ALEXANDRO QUEIROZ DA SILVA;CPF:700.476.931-
34;Cargo/Função: (3476) APOIO ADM. EDUCACIONAL-ELEMENTAR;Ref:A-001;CH: 30H
Hab.:LICENCIATURA PLENA EM PEDAGOGIA;Motivo:AULAS/CARGO LIVRE;Un.
Adm: (154687) E.E. MARIA EDUARDA PEREIRA SOLDERA;Em: 22/01/2021

PUBLICADA, REGISTRADA, CUMPRÁ-SE.
Cuiabá-MT, 18 de Novembro de 2020.
Alan Resende Porto
Secretário de Estado de Educação

O Secretário de Estado de Educação no uso de suas atribuições que lhes são conferidas por lei,

Resolve: RETIFICAR - SEDUC
Objeto: CONTRATAÇÃO TEMPORARIA POR MOTIVO DE URGÊNCIA

CONTRATO/SEDUC/41301/2020 DE: 19/11/2020
Processo Nº: 1000003348515
Contratado: (228557/13) CIDELY FRANCISCA PEREIRA;CPF:456.029.051-20;Cargo/
Função: (3476) APOIO ADM. EDUCACIONAL-ELEMENTAR;Ref:A-001;CH: 30H
Hab.:LICENCIATURA PLENA EM PEDAGOGIA;Motivo:AULAS/CARGO LIVRE;Un.
Adm: (011568) E.E. JOSE DE ALENCAR;De:03/02/2020 a 31/12/2020

PUBLICADA, REGISTRADA, CUMPRÁ-SE.
Cuiabá-MT, 18 de Novembro de 2020.
Alan Resende Porto
Secretário de Estado de Educação

O Secretário de Estado de Educação no uso de suas atribuições que lhes são conferidas por lei,

Resolve: CANCELAR - SEDUC
Objeto: CONTRATAÇÃO TEMPORARIA POR MOTIVO DE URGÊNCIA

CONTRATO/SEDUC/41302/2020 DE: 19/11/2020
Processo Nº: 1000003441215
Contratado: (228734/18) LORENA MOTA FERNANDES;CPF:832.166.691-49;Cargo/
Função: (3506) CONTR.TEMP.FUNCAO PROF. HABILITADO;Ref:B-001;CH: 20H
Hab.:LICENCIATURA PLENA EM PEDAGOGIA;Motivo:AFASTAMENTO DO TITULAR;Un.
Adm: (076201) E.E. PROF. JOAO CRISOSTOMO DE FIGUEIREDO;Em: 22/01/2021

PUBLICADA, REGISTRADA, CUMPRÁ-SE.
Cuiabá-MT, 18 de Novembro de 2020.
Alan Resende Porto
Secretário de Estado de Educação

O Secretário de Estado de Educação no uso de suas atribuições que lhes são conferidas por lei,

Resolve: RETIFICAR - SEDUC
Objeto: CONTRATAÇÃO TEMPORARIA POR MOTIVO DE URGÊNCIA

CONTRATO/SEDUC/41303/2020 DE: 19/11/2020
Processo Nº: 1000003342610
Contratado: (228961/16) SANDRA CRISTINA FERREIRA DE BRITO;CPF:866.461.681-
72;Cargo/Função: (3476) APOIO ADM. EDUCACIONAL-ELEMENTAR;Ref:A-001;CH: 30H
Hab.:ENSINO MEDIO;Motivo:AULAS/CARGO LIVRE;Un. Adm: (145777) E.E. RODRIGUES ALVES;De:03/02/2020 a 31/12/2020

CONTRATO/SEDUC/41304/2020 DE: 19/11/2020
Processo Nº: 1000003376247
Contratado: (228963/16) IVANILDE BATISTA DE OLIVEIRA
TEODORO;CPF:959.933.121-49;Cargo/Função: (3476) APOIO ADM. EDUCACIONAL-
ELEMENTAR;Ref:A-001;CH: 30H
Hab.:ENSINO MEDIO;Motivo:AULAS/CARGO LIVRE;Un. Adm: (012947) E.E. ONECIDIO MANOEL RESENDE;De:04/02/2020 a 31/12/2020

PUBLICADA, REGISTRADA, CUMPRÁ-SE.
Cuiabá-MT, 18 de Novembro de 2020.
Alan Resende Porto
Secretário de Estado de Educação

O Secretário de Estado de Educação no uso de suas atribuições que lhes são conferidas por lei,

Resolve: CANCELAR - SEDUC
Objeto: CONTRATAÇÃO TEMPORARIA POR MOTIVO DE URGÊNCIA

CONTRATO/SEDUC/41305/2020 DE: 19/11/2020
Processo Nº: 1000003437268
Contratado: (228978/12) ABIGAIL GONCALVES TEODORO ROSA;CPF:966.168.732-
34;Cargo/Função: (3476) APOIO ADM. EDUCACIONAL-ELEMENTAR;Ref:A-001;CH: 30H
Hab.:TECNICO EM MULTIMEDIOS DIDATICOS;Motivo:AULAS/CARGO LIVRE;Un.
Adm: (145734) E.E. MARIA MIRANDA ARAUJO;Em: 22/01/2021

PUBLICADA, REGISTRADA, CUMPRÁ-SE.
Cuiabá-MT, 18 de Novembro de 2020.
Alan Resende Porto
Secretário de Estado de Educação

O Secretário de Estado de Educação no uso de suas atribuições que lhes são conferidas por lei,

Resolve: RETIFICAR - SEDUC
Objeto: CONTRATAÇÃO TEMPORARIA POR MOTIVO DE URGÊNCIA

CONTRATO/SEDUC/41306/2020 DE: 19/11/2020
Processo Nº: 1000003351272
Contratado: (229001/12) TEREZINHA DE FATIMA LEITE SELZLER;CPF:806.391.279-
91;Cargo/Função: (3476) APOIO ADM. EDUCACIONAL-ELEMENTAR;Ref:A-001;CH: 30H
Hab.:ENSINO MEDIO;Motivo:AULAS/CARGO LIVRE;Un. Adm: (120936) E.E. ANDRE ANTONIO MAGGI;De:03/02/2020 a 31/12/2020

PUBLICADA, REGISTRADA, CUMPRÁ-SE.
Cuiabá-MT, 18 de Novembro de 2020.
Alan Resende Porto
Secretário de Estado de Educação

O Secretário de Estado de Educação no uso de suas atribuições que lhes são conferidas por lei,

Resolve: CANCELAR - SEDUC
Objeto: CONTRATAÇÃO TEMPORARIA POR MOTIVO DE URGÊNCIA

CONTRATO/SEDUC/41307/2020 DE: 19/11/2020
Processo Nº: 1000003438808
Contratado: (230146/41) ANTONIO BENEDITO DO PRADO LOUZADA;CPF:715.998.191-
04;Cargo/Função: (3506) CONTR.TEMP.FUNCAO PROF. HABILITADO;Ref:B-001;CH:
15H
Hab.:LICENCIATURA PLENA EM QUIMICA;Motivo:AULAS RESIDUAIS;Un. Adm: (042587)
E.E. PROF. RAFAEL RUEDA;Em: 22/01/2021

CONTRATO/SEDUC/41308/2020 DE: 19/11/2020
Processo Nº: 1000003441956
Contratado: (230146/42) ANTONIO BENEDITO DO PRADO LOUZADA;CPF:715.998.191-
04;Cargo/Função: (3506) CONTR.TEMP.FUNCAO PROF. HABILITADO;Ref:B-001;CH:
08H

Hab.: LICENCIATURA PLENA EM QUÍMICA; Motivo: PROJETO/DEMANDA TEMPORARIA; Un. Adm.: (042587) E.E. PROF. RAFAEL RUEDA; Em: 18/12/2020

CONTRATO/SEDUC/41309/2020 DE: 19/11/2020
 Processo Nº: 1000003438236
 Contratado: (230336/14) RAFAEL CAMILO CUSTODIO ARIAS; CPF: 383.076.868-06; Cargo/Função: (3506) CONTR. TEMP. FUNCAO PROF. HABILITADO; Ref: B-001; CH: 06H
 Hab.: LICENCIATURA PLENA EM CIÊNCIAS - MATEMÁTICA E FÍSICA; Motivo: PROJETO/DEMANDA TEMPORARIA; Un. Adm.: (013412) E.E. Cel. ANTONIO PAES DE BARROS; Em: 18/12/2020

CONTRATO/SEDUC/41310/2020 DE: 19/11/2020
 Processo Nº: 1000003435998
 Contratado: (230336/15) RAFAEL CAMILO CUSTODIO ARIAS; CPF: 383.076.868-06; Cargo/Função: (3506) CONTR. TEMP. FUNCAO PROF. HABILITADO; Ref: B-001; CH: 12H
 Hab.: LICENCIATURA PLENA EM CIÊNCIAS - MATEMÁTICA E FÍSICA; Motivo: AULAS RESIDUAIS; Un. Adm.: (013412) E.E. Cel. ANTONIO PAES DE BARROS; Em: 22/01/2021

CONTRATO/SEDUC/41311/2020 DE: 19/11/2020
 Processo Nº: 1000003441025
 Contratado: (230817/13) LUCIANA DE OLIVEIRA; CPF: 003.781.541-50; Cargo/Função: (3506) CONTR. TEMP. FUNCAO PROF. HABILITADO; Ref: A-001; CH: 20H
 Hab.: LICENCIATURA PLENA EM PEDAGOGIA; Motivo: AULAS RESIDUAIS; Un. Adm.: (145734) E.E. MARIA MIRANDA ARAUJO; Em: 22/01/2021

PUBLICADA, REGISTRADA, CUMPRÁ-SE.
 Cuiabá-MT, 18 de Novembro de 2020.
 Alan Resende Porto
 Secretário de Estado de Educação

O Secretário de Estado de Educação no uso de suas atribuições que lhes são conferidas por lei,

Resolve: RETIFICAR - SEDUC
 Objeto: CONTRATAÇÃO TEMPORARIA POR MOTIVO DE URGÊNCIA

CONTRATO/SEDUC/41312/2020 DE: 19/11/2020
 Processo Nº: 1000003408001
 Contratado: (235064/21) NILDA MENDONÇA ARAUJO DE SOUZA; CPF: 019.454.271-83; Cargo/Função: (3476) APOIO ADM. EDUCACIONAL-ELEMENTAR; Ref: A-001; CH: 30H
 Hab.: ENSINO MEDIO; Motivo: AULAS/CARGO LIVRE; Un. Adm.: (012939) E.E. MARIA AUXILIADORA; De: 02/05/2020 a 31/12/2020

CONTRATO/SEDUC/41313/2020 DE: 19/11/2020
 Processo Nº: 100000357121
 Contratado: (235170/14) ADRIANO MARCOSSI; CPF: 972.395.851-15; Cargo/Função: (3476) APOIO ADM. EDUCACIONAL-ELEMENTAR; Ref: A-001; CH: 30H
 Hab.: ENSINO MEDIO; Motivo: AULAS/CARGO LIVRE; Un. Adm.: (124087) E.E. IVONE BORKWSKI DE LIMA; De: 03/02/2020 a 31/12/2020

PUBLICADA, REGISTRADA, CUMPRÁ-SE.
 Cuiabá-MT, 18 de Novembro de 2020.

Alan Resende Porto
 Secretário de Estado de Educação

O Secretário de Estado de Educação no uso de suas atribuições que lhes são conferidas por lei,

Resolve: CANCELAR - SEDUC
 Objeto: CONTRATAÇÃO TEMPORARIA POR MOTIVO DE URGÊNCIA

CONTRATO/SEDUC/41314/2020 DE: 19/11/2020
 Processo Nº: 1000003394805
 Contratado: (235698/14) EDINEI VICENTE DA COSTA; CPF: 016.788.671-10; Cargo/Função: (3476) APOIO ADM. EDUCACIONAL-ELEMENTAR; Ref: A-001; CH: 30H
 Hab.: LICENCIATURA PLENA EM GEOGRAFIA; Motivo: AULAS/CARGO LIVRE; Un. Adm.: (014621) E.E. MARECHAL RONDON; Em: 22/01/2021

PUBLICADA, REGISTRADA, CUMPRÁ-SE.
 Cuiabá-MT, 18 de Novembro de 2020.

Alan Resende Porto
 Secretário de Estado de Educação

O Secretário de Estado de Educação no uso de suas atribuições que lhes são conferidas por lei,

Resolve: RETIFICAR - SEDUC
 Objeto: CONTRATAÇÃO TEMPORARIA POR MOTIVO DE URGÊNCIA

CONTRATO/SEDUC/41315/2020 DE: 19/11/2020
 Processo Nº: 1000003346434
 Contratado: (235990/10) RAFAEL PIVOTTI RIBEIRO; CPF: 009.984.651-94; Cargo/Função: (3476) APOIO ADM. EDUCACIONAL-ELEMENTAR; Ref: A-001; CH: 30H
 Hab.: LICENCIATURA PLENA EM EDUCAÇÃO FÍSICA; Motivo: AULAS/CARGO LIVRE; Un. Adm.: (173355) E. E. BOA ESPERANÇA; De: 03/02/2020 a 31/12/2020

PUBLICADA, REGISTRADA, CUMPRÁ-SE.
 Cuiabá-MT, 18 de Novembro de 2020.

Alan Resende Porto
 Secretário de Estado de Educação

O Secretário de Estado de Educação no uso de suas atribuições que lhes são conferidas por lei,

Resolve: CANCELAR - SEDUC
 Objeto: CONTRATAÇÃO TEMPORARIA POR MOTIVO DE URGÊNCIA

CONTRATO/SEDUC/41316/2020 DE: 19/11/2020
 Processo Nº: 1000003457492
 Contratado: (236202/36) SAMARA SANTOS OLIVEIRA; CPF: 039.187.331-81; Cargo/Função: (3506) CONTR. TEMP. FUNCAO PROF. HABILITADO; Ref: B-001; CH: 09H
 Hab.: LICENCIATURA PLENA EM GEOGRAFIA; Motivo: AULAS RESIDUAIS; Un. Adm.: (157244) E.E. SIDNEY CÉSAR FÜHR; Em: 22/01/2021

PUBLICADA, REGISTRADA, CUMPRÁ-SE.
 Cuiabá-MT, 18 de Novembro de 2020.
 Alan Resende Porto
 Secretário de Estado de Educação

O Secretário de Estado de Educação no uso de suas atribuições que lhes são conferidas por lei,

Resolve: RETIFICAR - SEDUC
 Objeto: CONTRATAÇÃO TEMPORARIA POR MOTIVO DE URGÊNCIA

CONTRATO/SEDUC/41317/2020 DE: 19/11/2020
 Processo Nº: 1000003342862
 Contratado: (236207/9) ANA LUCIA SIGNORELLI; CPF: 020.184.651-98; Cargo/Função: (3476) APOIO ADM. EDUCACIONAL-ELEMENTAR; Ref: A-001; CH: 30H
 Hab.: LICENCIATURA PLENA EM EDUCAÇÃO FÍSICA; Motivo: AULAS/CARGO LIVRE; Un. Adm.: (015644) E.E. Dr. MARIO CORREA DA COSTA; De: 03/02/2020 a 31/12/2020

PUBLICADA, REGISTRADA, CUMPRÁ-SE.
 Cuiabá-MT, 18 de Novembro de 2020.
 Alan Resende Porto
 Secretário de Estado de Educação

O Secretário de Estado de Educação no uso de suas atribuições que lhes são conferidas por lei,

Resolve: CANCELAR - SEDUC
 Objeto: CONTRATAÇÃO TEMPORARIA POR MOTIVO DE URGÊNCIA

CONTRATO/SEDUC/41318/2020 DE: 19/11/2020
 Processo Nº: 1000003439708
 Contratado: (236464/10) LENISE DE CARVALHO GONCALVES; CPF: 429.827.581-72; Cargo/Função: (3476) APOIO ADM. EDUCACIONAL-ELEMENTAR; Ref: A-001; CH: 30H
 Hab.: ENSINO MEDIO; Motivo: AULAS/CARGO LIVRE; Un. Adm.: (158810) E.E. ANTONIO GARCIA; Em: 18/12/2020

CONTRATO/SEDUC/41319/2020 DE: 19/11/2020
 Processo Nº: 1000003456106
 Contratado: (236518/26) CLAUDIA CARDELICHO DE SOUZA; CPF: 514.045.591-91; Cargo/Função: (3506) CONTR. TEMP. FUNCAO PROF. HABILITADO; Ref: B-001; CH: 09H
 Hab.: LICENCIATURA PLENA EM LETRAS/PORTUGUES/LITERATURAS; Motivo: SUBSTITUIÇÃO AO TITULAR GUARDANDO PUBLICAÇÃO DE MOVIMENTAÇÃO; Un. Adm.: (009482) E.E. PROF. HELIODORO CAPISTRANO DA SILVA; Em: 22/01/2021

PUBLICADA, REGISTRADA, CUMPRÁ-SE.
 Cuiabá-MT, 18 de Novembro de 2020.
 Alan Resende Porto
 Secretário de Estado de Educação

O Secretário de Estado de Educação no uso de suas atribuições que lhes são conferidas por lei,

Resolve: RETIFICAR - SEDUC
 Objeto: CONTRATAÇÃO TEMPORARIA POR MOTIVO DE URGÊNCIA

CONTRATO/SEDUC/41320/2020 DE: 19/11/2020
 Processo Nº: 1000003345338
 Contratado: (236561/20) SEBASTIAO APARECIDO DE ARAUJO; CPF: 848.985.261-87; Cargo/Função: (3476) APOIO ADM. EDUCACIONAL-ELEMENTAR; Ref: A-001; CH: 30H
 Hab.: TECNOLOGIA EM GESTÃO PÚBLICA; Motivo: AULAS/CARGO LIVRE; Un. Adm.: (012866) E.E. INOCENCIA RACHID JAUDY; De: 03/02/2020 a 31/12/2020

CONTRATO/SEDUC/41321/2020 DE: 19/11/2020
 Processo Nº: 1000003348523
 Contratado: (236713/17) VALDIRENE JOSE DE FREITAS; CPF: 522.032.471-34; Cargo/Função: (3476) APOIO ADM. EDUCACIONAL-ELEMENTAR; Ref: A-001; CH: 30H
 Hab.: LICENCIATURA PLENA EM PEDAGOGIA; Motivo: AULAS/CARGO LIVRE; Un. Adm.: (011568) E.E. JOSE DE ALENCAR; De: 03/02/2020 a 31/12/2020

PUBLICADA, REGISTRADA, CUMPRÁ-SE.
 Cuiabá-MT, 18 de Novembro de 2020.
 Alan Resende Porto
 Secretário de Estado de Educação

O Secretário de Estado de Educação no uso de suas atribuições que lhes são conferidas por lei,

Resolve: CANCELAR - SEDUC
 Objeto: CONTRATAÇÃO TEMPORARIA POR MOTIVO DE URGÊNCIA

CONTRATO/SEDUC/41322/2020 DE: 19/11/2020
 Processo Nº: 1000003395475
 Contratado: (237270/22) ABNIR GONCALO DE MORAES; CPF: 292.751.641-34; Cargo/Função: (3476) APOIO ADM. EDUCACIONAL-ELEMENTAR; Ref: A-001; CH: 30H
 Hab.: TECNICO EM CONTABILIDADE; Motivo: AULAS/CARGO LIVRE; Un. Adm.: (009679) E.E. PROFª. HERMELINDA DE FIGUEIREDO; Em: 21/01/2021

PUBLICADA, REGISTRADA, CUMPRÁ-SE.
 Cuiabá-MT, 18 de Novembro de 2020.
 Alan Resende Porto
 Secretário de Estado de Educação

O Secretário de Estado de Educação no uso de suas atribuições que lhes são conferidas por lei,

Resolve: RETIFICAR - SEDUC
Objeto: CONTRATAÇÃO TEMPORARIA POR MOTIVO DE URGÊNCIA

CONTRATO/SEDUC/41323/2020 DE: 19/11/2020
Processo Nº: 1000003362007
Contratado: (237297/16) MARIO NUNES DE ASSIS;CPF:796.942.091-53;Cargo/Função: (3476) APOIO ADM. EDUCACIONAL-ELEMENTAR;Ref:A-001;CH: 30H
Hab.:TECNOLOGIA EM GESTÃO DE RECURSOS HUMANOS;Motivo:PROJETO/DEMANDA TEMPORARIA;Un. Adm:(050180) CEFAPRO DE JUARA;De:03/02/2020 a 31/12/2020

CONTRATO/SEDUC/41324/2020 DE: 19/11/2020
Processo Nº: 1000003348524
Contratado: (237459/17) ETERNILDO APARECIDO AMORIM INACIO;CPF:043.589.661-01;Cargo/Função: (3476) APOIO ADM. EDUCACIONAL-ELEMENTAR;Ref:A-001;CH: 30H
Hab.:ENSINO MEDIO;Motivo:AULAS/CARGO LIVRE;Un. Adm:(011568) E.E. JOSE DE ALENCAR;De:03/02/2020 a 31/12/2020

PUBLICADA, REGISTRADA, CUMpra-SE.
Cuiabá-MT, 18 de Novembro de 2020.
Alan Resende Porto
Secretário de Estado de Educação

O Secretário de Estado de Educação no uso de suas atribuições que lhes são conferidas por lei,

Resolve: CANCELAR - SEDUC
Objeto: CONTRATAÇÃO TEMPORARIA POR MOTIVO DE URGÊNCIA

CONTRATO/SEDUC/41325/2020 DE: 19/11/2020
Processo Nº: 1000003394316
Contratado: (237485/17) ANDRE VIEIRA DA SILVA;CPF:012.320.971-44;Cargo/Função: (3476) APOIO ADM. EDUCACIONAL-ELEMENTAR;Ref:A-001;CH: 30H
Hab.:ENSINO MEDIO;Motivo:AULAS/CARGO LIVRE;Un. Adm:(158348) E.E. ROBERVAL COSTA REIS;Em: 22/01/2021

CONTRATO/SEDUC/41326/2020 DE: 19/11/2020
Processo Nº: 1000003395094
Contratado: (237556/18) ALCIDES TINTI;CPF:918.828.851-04;Cargo/Função: (3476) APOIO ADM. EDUCACIONAL-ELEMENTAR;Ref:A-001;CH: 30H
Hab.:ENSINO MEDIO;Motivo:AULAS/CARGO LIVRE;Un. Adm:(015687) E.E. OSCAR SOARES;Em: 31/12/2020

PUBLICADA, REGISTRADA, CUMpra-SE.
Cuiabá-MT, 18 de Novembro de 2020.
Alan Resende Porto
Secretário de Estado de Educação

O Secretário de Estado de Educação no uso de suas atribuições que lhes são conferidas por lei,

Resolve: RETIFICAR - SEDUC
Objeto: CONTRATAÇÃO TEMPORARIA POR MOTIVO DE URGÊNCIA

CONTRATO/SEDUC/41327/2020 DE: 19/11/2020
Processo Nº: 1000003394272
Contratado: (237574/18) CIDNEI BENEDITO DE CAMPOS CURADO;CPF:920.995.561-72;Cargo/Função: (3476) APOIO ADM. EDUCACIONAL-ELEMENTAR;Ref:A-001;CH: 30H
Hab.:LICENCIATURA PLENA EM PEDAGOGIA;Motivo:AULAS/CARGO LIVRE;Un. Adm:(012181) E.E. UBALDO MONTEIRO DA SILVA;De:23/03/2020 a 31/12/2020

CONTRATO/SEDUC/41328/2020 DE: 19/11/2020
Processo Nº: 1000003363849
Contratado: (237685/17) FABIANO TIAGO PEREIRA;CPF:741.026.991-04;Cargo/Função: (3476) APOIO ADM. EDUCACIONAL-ELEMENTAR;Ref:A-001;CH: 30H
Hab.:ENSINO FUNDAMENTAL COMPLETO;Motivo:AULAS/CARGO LIVRE;Un. Adm:(040789) ASSESSORIA PEDAGOGICA - RONDONOPOLIS;De:03/02/2020 a 31/12/2020

CONTRATO/SEDUC/41329/2020 DE: 19/11/2020
Processo Nº: 1000003363882
Contratado: (237686/19) GILMAR ROSA CENTURIAO;CPF:892.993.101-49;Cargo/Função: (3476) APOIO ADM. EDUCACIONAL-ELEMENTAR;Ref:A-001;CH: 30H
Hab.:BACHARELADO EM ADMINISTRAÇÃO;Motivo:AULAS/CARGO LIVRE;Un. Adm:(049921) CEFAPRO DE RONDONOPOLIS;De:03/02/2020 a 31/12/2020

PUBLICADA, REGISTRADA, CUMpra-SE.
Cuiabá-MT, 18 de Novembro de 2020.
Alan Resende Porto
Secretário de Estado de Educação

O Secretário de Estado de Educação no uso de suas atribuições que lhes são conferidas por lei,

Resolve: CANCELAR - SEDUC
Objeto: CONTRATAÇÃO TEMPORARIA POR MOTIVO DE URGÊNCIA

CONTRATO/SEDUC/41330/2020 DE: 19/11/2020
Processo Nº: 1000003458128
Contratado: (237765/18) FRANCIELE GOMES DELUQUE;CPF:015.536.091-40;Cargo/Função: (3506) CONTR.TEMP.FUNCAO PROF. HABILITADO;Ref:B-001;CH: 02H
Hab.:LICENCIATURA PLENA EM MATEMATICA;Motivo:AULAS RESIDUAIS;Un. Adm:(084336) E.E. PROF. JOAO FLORENTINO SILVA NETO;Em: 22/01/2021

PUBLICADA, REGISTRADA, CUMpra-SE.
Cuiabá-MT, 18 de Novembro de 2020.
Alan Resende Porto
Secretário de Estado de Educação

O Secretário de Estado de Educação no uso de suas atribuições que lhes são conferidas por lei,

Resolve: RETIFICAR - SEDUC
Objeto: CONTRATAÇÃO TEMPORARIA POR MOTIVO DE URGÊNCIA

CONTRATO/SEDUC/41331/2020 DE: 19/11/2020
Processo Nº: 1000003362385
Contratado: (238016/10) VALDINETE PAULA DA SILVA;CPF:043.595.901-80;Cargo/Função: (3476) APOIO ADM. EDUCACIONAL-ELEMENTAR;Ref:A-001;CH: 30H
Hab.:LICENCIATURA PLENA EM EDUCAÇÃO FISICA;Motivo:AULAS/CARGO LIVRE;Un. Adm:(012459) E.E. JOSE CASEMIRO DE PINHO;De:03/02/2020 a 31/12/2020

CONTRATO/SEDUC/41332/2020 DE: 19/11/2020
Processo Nº: 1000003364268
Contratado: (238052/5) JOSE CARLOS DA SILVA BRITO;CPF:632.775.061-34;Cargo/Função: (3476) APOIO ADM. EDUCACIONAL-ELEMENTAR;Ref:A-001;CH: 30H
Hab.:TECNOLOGIA EM GESTÃO PÚBLICA;Motivo:AULAS/CARGO LIVRE;Un. Adm:(076210) E.E. CORREGO DO OURO;De:03/02/2020 a 31/12/2020

CONTRATO/SEDUC/41333/2020 DE: 19/11/2020
Processo Nº: 1000003368105
Contratado: (238259/15) RODRIGO HENRIQUE DOS SANTOS;CPF:037.092.971-33;Cargo/Função: (3476) APOIO ADM. EDUCACIONAL-ELEMENTAR;Ref:A-001;CH: 30H
Hab.:BACHARELADO EM CIENCIAS CONTABEIS;Motivo:AULAS/CARGO LIVRE;Un. Adm:(163651) E.E. DECIO LUIZ FURIGO;De:07/02/2020 a 31/12/2020

PUBLICADA, REGISTRADA, CUMpra-SE.
Cuiabá-MT, 18 de Novembro de 2020.
Alan Resende Porto
Secretário de Estado de Educação

O Secretário de Estado de Educação no uso de suas atribuições que lhes são conferidas por lei,

Resolve: CANCELAR - SEDUC
Objeto: CONTRATAÇÃO TEMPORARIA POR MOTIVO DE URGÊNCIA

CONTRATO/SEDUC/41334/2020 DE: 19/11/2020
Processo Nº: 1000003394539
Contratado: (238549/15) RAFAEL DYNATHA SOUZA DE OLIVEIRA;CPF:036.856.411-82;Cargo/Função: (3476) APOIO ADM. EDUCACIONAL-ELEMENTAR;Ref:A-001;CH: 30H
Hab.:ENSINO MEDIO;Motivo:AULAS/CARGO LIVRE;Un. Adm:(163643) E.E. CASTRO ALVES;Em: 22/01/2021

CONTRATO/SEDUC/41335/2020 DE: 19/11/2020
Processo Nº: 1000003395367
Contratado: (239336/4) LILIA CARLA DA SILVA;CPF:997.850.561-04;Cargo/Função: (3476) APOIO ADM. EDUCACIONAL-ELEMENTAR;Ref:A-001;CH: 30H
Hab.:LICENCIATURA PLENA EM PEDAGOGIA;Motivo:AULAS/CARGO LIVRE;Un. Adm:(014516) E.E. JOAQUIM A. COSTA MARQUES;Em: 31/12/2020

CONTRATO/SEDUC/41336/2020 DE: 19/11/2020
Processo Nº: 1000003439450
Contratado: (239510/21) HILDA MARIA OLIVEIRA DA SILVA;CPF:002.629.671-38;Cargo/Função: (3506) CONTR.TEMP.FUNCAO PROF. HABILITADO;Ref:B-001;CH: 16H
Hab.:LICENCIATURA PLENA EM ARTES VISUAIS;Motivo:AULAS RESIDUAIS;Un. Adm:(176800) E. E. PARECIS;Em: 22/01/2021

CONTRATO/SEDUC/41337/2020 DE: 19/11/2020
Processo Nº: 1000003456657
Contratado: (239510/22) HILDA MARIA OLIVEIRA DA SILVA;CPF:002.629.671-38;Cargo/Função: (3506) CONTR.TEMP.FUNCAO PROF. HABILITADO;Ref:B-001;CH: 04H
Hab.:LICENCIATURA PLENA EM ARTES VISUAIS;Motivo:AULAS RESIDUAIS;Un. Adm:(016055) E.E. MADRE TARCILA;Em: 22/01/2021

CONTRATO/SEDUC/41338/2020 DE: 19/11/2020
Processo Nº: 1000003439397
Contratado: (239670/37) GISLAINE THAIS DA SILVA;CPF:016.871.391-80;Cargo/Função: (3506) CONTR.TEMP.FUNCAO PROF. HABILITADO;Ref:B-001;CH: 15H
Hab.:LICENCIATURA PLENA EM LETRAS/PORTUGUES/INGLÊS;Motivo:AULAS RESIDUAIS;Un. Adm:(176800) E. E. PARECIS;Em: 22/01/2021

CONTRATO/SEDUC/41339/2020 DE: 19/11/2020
Processo Nº: 1000003441911
Contratado: (239670/38) GISLAINE THAIS DA SILVA;CPF:016.871.391-80;Cargo/Função: (3506) CONTR.TEMP.FUNCAO PROF. HABILITADO;Ref:B-001;CH: 07H
Hab.:LICENCIATURA PLENA EM LETRAS/PORTUGUES/INGLÊS;Motivo:AULAS RESIDUAIS;Un. Adm:(176800) E. E. PARECIS;Em: 22/01/2021

CONTRATO/SEDUC/41340/2020 DE: 19/11/2020
Processo Nº: 1000003395160
Contratado: (239791/27) ADEMILSON LOURENCO DA SILVA;CPF:942.457.031-72;Cargo/Função: (3476) APOIO ADM. EDUCACIONAL-ELEMENTAR;Ref:A-001;CH: 30H
Hab.:LICENCIATURA PLENA EM PEDAGOGIA;Motivo:AULAS/CARGO LIVRE;Un. Adm:(011614) E.E. Sen. MARIO MOTA;Em: 22/01/2021

CONTRATO/SEDUC/41341/2020 DE: 19/11/2020
Processo Nº: 1000003398481
Contratado: (240246/15) LUIS FERNANDO FERREIRA CARVALHO;CPF:021.543.001-89;Cargo/Função: (3476) APOIO ADM. EDUCACIONAL-ELEMENTAR;Ref:A-001;CH: 30H
Hab.:LICENCIATURA PLENA EM PEDAGOGIA;Motivo:AULAS/CARGO LIVRE;Un. Adm:(010065) E.E. TANCREDO DE ALMEIDA NEVES;Em: 22/01/2021

PUBLICADA, REGISTRADA, CUMpra-SE.
Cuiabá-MT, 18 de Novembro de 2020.
Alan Resende Porto
Secretário de Estado de Educação

O Secretário de Estado de Educação no uso de suas atribuições que lhes são conferidas por lei,

Resolve: RETIFICAR - SEDUC
Objeto: CONTRATAÇÃO TEMPORARIA POR MOTIVO DE URGÊNCIA

CONTRATO/SEDUC/41342/2020 DE: 19/11/2020
Processo Nº: 1000003358726
Contratado: (240703/2) PAULO AGUIAR DA SILVA;CPF:928.129.101-00;Cargo/
Função: (3476) APOIO ADM. EDUCACIONAL-ELEMENTAR;Ref:A-001;CH: 30H
Hab.:ENSINO MEDIO;Motivo:AULAS/CARGO LIVRE;Un. Adm: (049646) E.E. PAULO
FREIRE;De:07/02/2020 a 31/12/2020

CONTRATO/SEDUC/41343/2020 DE: 19/11/2020
Processo Nº: 1000003343681
Contratado: (240871/12) ANTONIA PEREIRA SOARES;CPF:893.614.401-44;Cargo/
Função: (3476) APOIO ADM. EDUCACIONAL-ELEMENTAR;Ref:A-001;CH: 30H
Hab.:ENSINO MEDIO;Motivo:AULAS/CARGO LIVRE;Un. Adm: (173550) E. E. CAMPO
VILA UNIAO;De:03/02/2020 a 31/12/2020

CONTRATO/SEDUC/41344/2020 DE: 19/11/2020
Processo Nº: 1000003394514
Contratado: (240975/16) EDSON LUIZ SILVA NUNES;CPF:551.851.421-20;Cargo/
Função: (3476) APOIO ADM. EDUCACIONAL-ELEMENTAR;Ref:A-001;CH: 30H
Hab.:LICENCIATURA PLENA EM PEDAGOGIA;Motivo:AULAS/CARGO LIVRE;Un.
Adm: (010553) E.E. ANDRE LUIZ DA SILVA REIS;De:23/03/2020 a 31/12/2020

CONTRATO/SEDUC/41345/2020 DE: 19/11/2020
Processo Nº: 1000003394422
Contratado: (241200/17) ALAN ALVES DE ANHAIA;CPF:899.978.751-68;Cargo/
Função: (3476) APOIO ADM. EDUCACIONAL-ELEMENTAR;Ref:A-001;CH: 30H
Hab.:TECNOLOGIA EM GESTÃO AMBIENTAL;Motivo:AULAS/CARGO LIVRE;Un.
Adm: (124052) E.E. LEONISIO LEMOS MELO;De:23/03/2020 a 31/12/2020

CONTRATO/SEDUC/41346/2020 DE: 19/11/2020
Processo Nº: 1000003359548
Contratado: (241428/26) LUERNANDI ALVES DE MIRANDA;CPF:030.567.391-
28;Cargo/Função: (3476) APOIO ADM. EDUCACIONAL-ELEMENTAR;Ref:A-001;CH: 30H
Hab.:LICENCIATURA PLENA EM CIENCIAS NATURAIS;Motivo:AULAS/CARGO LIVRE;Un.
Adm: (076198) E.E. PAULO FREIRE;De:04/02/2020 a 31/12/2020

CONTRATO/SEDUC/41347/2020 DE: 19/11/2020
Processo Nº: 1000003365095
Contratado: (242126/11) FRANCISCO DE ASSIS PEREIRA DO
NASCIMENTO;CPF:902.033.721-15;Cargo/Função: (3476) APOIO ADM. EDUCACIONAL-
ELEMENTAR;Ref:A-001;CH: 30H
Hab.:ENSINO MEDIO;Motivo:AULAS/CARGO LIVRE;Un. Adm: (124923) E.E. ANDRE
ANTONIO MAGGI;De:03/02/2020 a 31/12/2020

CONTRATO/SEDUC/41348/2020 DE: 19/11/2020
Processo Nº: 1000003360861
Contratado: (242214/15) CARMO DO ESPIRITO SANTO;CPF:502.462.401-72;Cargo/
Função: (3476) APOIO ADM. EDUCACIONAL-ELEMENTAR;Ref:A-001;CH: 30H
Hab.:TECNICO EM AGROPECUARIA;Motivo:AULAS/CARGO LIVRE;Un. Adm: (009539)
E.E. GUSTAVO DUTRA;De:03/02/2020 a 31/12/2020

CONTRATO/SEDUC/41349/2020 DE: 19/11/2020
Processo Nº: 1000003360704
Contratado: (242224/16) JOAQUIM ASSUNCAO LEITE MOREIRA;CPF:895.781.041-
20;Cargo/Função: (3476) APOIO ADM. EDUCACIONAL-ELEMENTAR;Ref:A-001;CH: 30H
Hab.:ENSINO MEDIO;Motivo:AULAS/CARGO LIVRE;Un. Adm: (076228) E.E. MARIA DE
ARRUDA MULLER;De:03/02/2020 a 31/12/2020

CONTRATO/SEDUC/41350/2020 DE: 19/11/2020
Processo Nº: 1000003347137
Contratado: (242681/12) CLEYTON ANTONIO BEZERRA;CPF:057.535.061-00;Cargo/
Função: (3476) APOIO ADM. EDUCACIONAL-ELEMENTAR;Ref:A-001;CH: 30H
Hab.:ENSINO MEDIO;Motivo:AULAS/CARGO LIVRE;Un. Adm: (160040) E.E. TERRA
NOVA;De:07/02/2020 a 31/12/2020

CONTRATO/SEDUC/41351/2020 DE: 19/11/2020
Processo Nº: 1000003352931
Contratado: (243211/14) MARILEUZA ALENCAR DE SOUSA;CPF:537.346.101-
68;Cargo/Função: (3476) APOIO ADM. EDUCACIONAL-ELEMENTAR;Ref:A-001;CH: 30H
Hab.:ENSINO MEDIO;Motivo:AULAS/CARGO LIVRE;Un. Adm: (140805) E.E. BONIFACIO
SACHETTI;De:03/02/2020 a 31/12/2020

PUBLICADA, REGISTRADA, CUMPRÁ-SE.
Cuiabá-MT, 18 de Novembro de 2020.
Alan Resende Porto
Secretário de Estado de Educação

O Secretário de Estado de Educação no uso de suas atribuições que lhes são conferidas por lei,

Resolve: CANCELAR - SEDUC
Objeto: CONTRATAÇÃO TEMPORARIA POR MOTIVO DE URGÊNCIA

CONTRATO/SEDUC/41352/2020 DE: 19/11/2020
Processo Nº: 1000003458188
Contratado: (243247/18) ALVACIR ALEX DE OLIVEIRA RICCI;CPF:013.584.661-
73;Cargo/Função: (3506) CONTR.TEMP.FUNCAO PROF. HABILITADO;Ref:B-001;CH:
04H
Hab.:LICENCIATURA PLENA EM MATEMATICA;Motivo:AULAS RESIDUAIS;Un.
Adm: (176664) E. E. 12 DE OUTUBRO;Em: 21/01/2021

CONTRATO/SEDUC/41353/2020 DE: 19/11/2020
Processo Nº: 1000003394505
Contratado: (243259/12) LEOMIR SILVA DE SOUZA;CPF:043.456.781-70;Cargo/
Função: (3476) APOIO ADM. EDUCACIONAL-ELEMENTAR;Ref:A-001;CH: 30H
Hab.:ENSINO MEDIO;Motivo:AULAS/CARGO LIVRE;Un. Adm: (155136) E.E. TARLEY
ROSSI VILELA;Em: 22/01/2021

CONTRATO/SEDUC/41354/2020 DE: 19/11/2020

Processo Nº: 1000003439729
Contratado: (243455/17) JOSILENE RODRIGUES DE ALMEIDA;CPF:002.832.842-
69;Cargo/Função: (3506) CONTR.TEMP.FUNCAO PROF. HABILITADO;Ref:B-001;CH:
13H
Hab.:LICENCIATURA PLENA EM QUIMICA;Motivo:AULAS RESIDUAIS;Un. Adm: (145734)
E.E. MARIA MIRANDA ARAUJO;Em: 22/01/2021

PUBLICADA, REGISTRADA, CUMPRÁ-SE.
Cuiabá-MT, 18 de Novembro de 2020.
Alan Resende Porto
Secretário de Estado de Educação

O Secretário de Estado de Educação no uso de suas atribuições que lhes são conferidas por lei,

Resolve: RETIFICAR - SEDUC
Objeto: CONTRATAÇÃO TEMPORARIA POR MOTIVO DE URGÊNCIA

CONTRATO/SEDUC/41355/2020 DE: 19/11/2020
Processo Nº: 1000003354467
Contratado: (243755/8) CAMILLA DOS SANTOS;CPF:034.115.991-38;Cargo/
Função: (3476) APOIO ADM. EDUCACIONAL-ELEMENTAR;Ref:A-001;CH: 30H
Hab.:ENSINO MEDIO;Motivo:AULAS/CARGO LIVRE;Un. Adm: (014885) E.E. SAO
FRANCISCO;De:07/02/2020 a 31/12/2020

PUBLICADA, REGISTRADA, CUMPRÁ-SE.
Cuiabá-MT, 18 de Novembro de 2020.
Alan Resende Porto
Secretário de Estado de Educação

O Secretário de Estado de Educação no uso de suas atribuições que lhes são conferidas por lei,

Resolve: CANCELAR - SEDUC
Objeto: CONTRATAÇÃO TEMPORARIA POR MOTIVO DE URGÊNCIA

CONTRATO/SEDUC/41356/2020 DE: 19/11/2020
Processo Nº: 1000003441241
Contratado: (243891/4) JESSICA COCCO;CPF:032.142.961-32;Cargo/Função: (3506)
CONTR.TEMP.FUNCAO PROF. HABILITADO;Ref:B-001;CH: 04H
Hab.:LICENCIATURA PLENA EM CIENCIAS BIOLÓGICAS;Motivo:AULAS RESIDUAIS;Un.
Adm: (016055) E.E. MADRE TARCILA;Em: 22/01/2021

CONTRATO/SEDUC/41357/2020 DE: 19/11/2020
Processo Nº: 1000003397911
Contratado: (243941/7) JOSE SANTOS REI DIAS;CPF:616.165.751-15;Cargo/
Função: (3476) APOIO ADM. EDUCACIONAL-ELEMENTAR;Ref:A-001;CH: 30H
Hab.:ENSINO MEDIO;Motivo:AULAS/CARGO LIVRE;Un. Adm: (042587) E.E. PROF.
RAFAEL RUEDA;Em: 31/12/2020

PUBLICADA, REGISTRADA, CUMPRÁ-SE.
Cuiabá-MT, 18 de Novembro de 2020.
Alan Resende Porto
Secretário de Estado de Educação

O Secretário de Estado de Educação no uso de suas atribuições que lhes são conferidas por lei,

Resolve: RETIFICAR - SEDUC
Objeto: CONTRATAÇÃO TEMPORARIA POR MOTIVO DE URGÊNCIA

CONTRATO/SEDUC/41358/2020 DE: 19/11/2020
Processo Nº: 1000003386494
Contratado: (243987/12) MARLI MIRANDA TEIXEIRA;CPF:015.401.331-50;Cargo/
Função: (3476) APOIO ADM. EDUCACIONAL-ELEMENTAR;Ref:A-001;CH: 30H
Hab.:LICENCIATURA PLENA EM PEDAGOGIA;Motivo:AULAS/CARGO LIVRE;Un.
Adm: (011851) E.E. VILA PROGRESSO;De:01/03/2020 a 31/12/2020

PUBLICADA, REGISTRADA, CUMPRÁ-SE.
Cuiabá-MT, 18 de Novembro de 2020.
Alan Resende Porto
Secretário de Estado de Educação

O Secretário de Estado de Educação no uso de suas atribuições que lhes são conferidas por lei,

Resolve: CANCELAR - SEDUC
Objeto: CONTRATAÇÃO TEMPORARIA POR MOTIVO DE URGÊNCIA

CONTRATO/SEDUC/41359/2020 DE: 19/11/2020
Processo Nº: 1000003395499
Contratado: (244178/4) JOAO ANTONIO DIAS DE ARRUDA;CPF:486.683.031-
04;Cargo/Função: (3476) APOIO ADM. EDUCACIONAL-ELEMENTAR;Ref:A-001;CH: 30H
Hab.:TECNOLOGIA EM GESTÃO PÚBLICA;Motivo:AULAS/CARGO LIVRE;Un.
Adm: (012556) E.E. SANTA CLAUDINA;Em: 21/01/2021

PUBLICADA, REGISTRADA, CUMPRÁ-SE.
Cuiabá-MT, 18 de Novembro de 2020.
Alan Resende Porto
Secretário de Estado de Educação

O Secretário de Estado de Educação no uso de suas atribuições que lhes são conferidas por lei,

Resolve: RETIFICAR - SEDUC
Objeto: CONTRATAÇÃO TEMPORARIA POR MOTIVO DE URGÊNCIA

CONTRATO/SEDUC/41360/2020 DE: 19/11/2020
 Processo Nº: 1000003365189
 Contratado: (244437/5) ELIENIR SANTANA COSTA DA SILVA;CPF:892.904.371-20;Cargo/Função: (3476) APOIO ADM. EDUCACIONAL-ELEMENTAR;Ref:A-001;CH: 30H
 Hab.:LICENCIATURA PLENA EM PEDAGOGIA;Motivo:AULAS/CARGO LIVRE;Un. Adm: (014389) E.E. ARNALDO ESTEVAO FIGUEIREDO;De:07/02/2020 a 31/12/2020

PUBLICADA, REGISTRADA, CUMPR-SE.
 Cuiabá-MT, 18 de Novembro de 2020.
 Alan Resende Porto
 Secretário de Estado de Educação

O Secretário de Estado de Educação no uso de suas atribuições que lhes são conferidas por lei,

Resolve: CANCELAR - SEDUC
 Objeto: CONTRATAÇÃO TEMPORARIA POR MOTIVO DE URGÊNCIA

CONTRATO/SEDUC/41361/2020 DE: 19/11/2020
 Processo Nº: 1000003438458
 Contratado: (244827/32) BIANCA SILVA SANTOS;CPF:899.545.131-91;Cargo/
 Função: (3506) CONTR.TEMP.FUNCAO PROF. HABILITADO;Ref:B-001;CH: 02H
 Hab.:LICENCIATURA PLENA EM EDUCACAO ARTISTICA - MUSICA;Motivo:AULAS RESIDUAIS;Un. Adm: (010057) E.E. DIONE AUGUSTA SILVA SOUZA;Em: 22/01/2021

CONTRATO/SEDUC/41362/2020 DE: 19/11/2020
 Processo Nº: 1000003396484
 Contratado: (245118/8) MESSIAS GOMES DE SOUZA;CPF:575.124.181-91;Cargo/
 Função: (3476) APOIO ADM. EDUCACIONAL-ELEMENTAR;Ref:A-001;CH: 30H
 Hab.:ENSINO MEDIO;Motivo:AULAS/CARGO LIVRE;Un. Adm: (069205) E.E. PROF. GERSON CARLOS DA SILVA;Em: 22/01/2021

PUBLICADA, REGISTRADA, CUMPR-SE.
 Cuiabá-MT, 18 de Novembro de 2020.
 Alan Resende Porto
 Secretário de Estado de Educação

O Secretário de Estado de Educação no uso de suas atribuições que lhes são conferidas por lei,

Resolve: RETIFICAR - SEDUC
 Objeto: CONTRATAÇÃO TEMPORARIA POR MOTIVO DE URGÊNCIA

CONTRATO/SEDUC/41363/2020 DE: 19/11/2020
 Processo Nº: 1000003349709
 Contratado: (245226/17) ELISEU BARBOSA FERREIRA;CPF:020.990.641-30;Cargo/
 Função: (3476) APOIO ADM. EDUCACIONAL-ELEMENTAR;Ref:A-001;CH: 30H
 Hab.:ENSINO MEDIO;Motivo:AFASTAMENTO DO TITULAR;Un. Adm: (041602) ASSESSORIA PEDAGOGICA - JUINA;De:10/02/2020 a 31/12/2020

PUBLICADA, REGISTRADA, CUMPR-SE.
 Cuiabá-MT, 18 de Novembro de 2020.
 Alan Resende Porto
 Secretário de Estado de Educação

O Secretário de Estado de Educação no uso de suas atribuições que lhes são conferidas por lei,

Resolve: CANCELAR - SEDUC
 Objeto: CONTRATAÇÃO TEMPORARIA POR MOTIVO DE URGÊNCIA

CONTRATO/SEDUC/41364/2020 DE: 19/11/2020
 Processo Nº: 1000003436896
 Contratado: (245489/16) HERBERT RIBEIRO DE CARVALHO;CPF:750.007.841-20;Cargo/Função: (3506) CONTR.TEMP.FUNCAO PROF. HABILITADO;Ref:B-001;CH: 17H
 Hab.:LICENCIATURA PLENA EM EDUCACAO FISICA;Motivo:AULAS RESIDUAIS;Un. Adm: (145734) E.E. MARIA MIRANDA ARAUJO;Em: 22/01/2021

CONTRATO/SEDUC/41365/2020 DE: 19/11/2020
 Processo Nº: 1000003436889
 Contratado: (245490/21) LUCIANA MOURA FELIPE;CPF:642.279.602-15;Cargo/
 Função: (3506) CONTR.TEMP.FUNCAO PROF. HABILITADO;Ref:B-001;CH: 20H
 Hab.:LICENCIATURA PLENA EM LETRAS/PORTUGUES/INGLES;Motivo:AULAS/CARGO LIVRE;Un. Adm: (145734) E.E. MARIA MIRANDA ARAUJO;Em: 22/01/2021

CONTRATO/SEDUC/41366/2020 DE: 19/11/2020
 Processo Nº: 1000003431764
 Contratado: (245593/13) SUZANA REFATTI;CPF:907.058.311-91;Cargo/
 Função: (3476) APOIO ADM. EDUCACIONAL-ELEMENTAR;Ref:A-001;CH: 30H
 Hab.:ENSINO MEDIO;Motivo:AULAS/CARGO LIVRE;Un. Adm: (015547) E.E. DOM BOSCO;Em: 18/12/2020

CONTRATO/SEDUC/41367/2020 DE: 19/11/2020
 Processo Nº: 1000003395588
 Contratado: (245712/6) GILSON APARECIDO FARIA;CPF:141.359.798-07;Cargo/
 Função: (3476) APOIO ADM. EDUCACIONAL-ELEMENTAR;Ref:A-001;CH: 30H
 Hab.:LICENCIATURA PLENA EM FILOSOFIA/HISTORIA;Motivo:AULAS/CARGO LIVRE;Un. Adm: (192210) E.E. ARLETE MARIA CAPELLARI;Em: 31/12/2020

PUBLICADA, REGISTRADA, CUMPR-SE.
 Cuiabá-MT, 18 de Novembro de 2020.
 Alan Resende Porto
 Secretário de Estado de Educação

O Secretário de Estado de Educação no uso de suas atribuições que lhes são conferidas por lei,

Resolve: RETIFICAR - SEDUC
 Objeto: CONTRATAÇÃO TEMPORARIA POR MOTIVO DE URGÊNCIA

CONTRATO/SEDUC/41368/2020 DE: 19/11/2020
 Processo Nº: 1000003429122
 Contratado: (245736/8) THELLER BAGATINI;CPF:048.420.001-12;Cargo/
 Função: (3476) APOIO ADM. EDUCACIONAL-ELEMENTAR;Ref:A-001;CH: 30H
 Hab.:ENSINO MEDIO;Motivo:AULAS/CARGO LIVRE;Un. Adm: (065587) E.E. IVALDINO FRANCO;De:01/07/2020 a 31/12/2020

PUBLICADA, REGISTRADA, CUMPR-SE.
 Cuiabá-MT, 18 de Novembro de 2020.
 Alan Resende Porto
 Secretário de Estado de Educação

O Secretário de Estado de Educação no uso de suas atribuições que lhes são conferidas por lei,

Resolve: CANCELAR - SEDUC
 Objeto: CONTRATAÇÃO TEMPORARIA POR MOTIVO DE URGÊNCIA

CONTRATO/SEDUC/41369/2020 DE: 19/11/2020
 Processo Nº: 1000003436908
 Contratado: (245826/11) ADRIANA COELHO BIAZATTI;CPF:019.401.962-48;Cargo/
 Função: (3506) CONTR.TEMP.FUNCAO PROF. HABILITADO;Ref:B-001;CH: 11H
 Hab.:LICENCIATURA PLENA EM GEOGRAFIA;Motivo:AULAS RESIDUAIS;Un. Adm: (145734) E.E. MARIA MIRANDA ARAUJO;Em: 22/01/2021

PUBLICADA, REGISTRADA, CUMPR-SE.
 Cuiabá-MT, 18 de Novembro de 2020.
 Alan Resende Porto
 Secretário de Estado de Educação

O Secretário de Estado de Educação no uso de suas atribuições que lhes são conferidas por lei,

Resolve: RETIFICAR - SEDUC
 Objeto: CONTRATAÇÃO TEMPORARIA POR MOTIVO DE URGÊNCIA

CONTRATO/SEDUC/41370/2020 DE: 19/11/2020
 Processo Nº: 1000003386934
 Contratado: (245832/20) BRAZ RIBEIRO DA SILVA;CPF:872.336.651-68;Cargo/
 Função: (3476) APOIO ADM. EDUCACIONAL-ELEMENTAR;Ref:A-001;CH: 30H
 Hab.:LICENCIATURA PLENA EM PEDAGOGIA;Motivo:AULAS/CARGO LIVRE;Un. Adm: (015849) E.E. ROSMAY KARA JOSE;De:02/03/2020 a 31/12/2020

PUBLICADA, REGISTRADA, CUMPR-SE.
 Cuiabá-MT, 18 de Novembro de 2020.
 Alan Resende Porto
 Secretário de Estado de Educação

O Secretário de Estado de Educação no uso de suas atribuições que lhes são conferidas por lei,

Resolve: CANCELAR - SEDUC
 Objeto: CONTRATAÇÃO TEMPORARIA POR MOTIVO DE URGÊNCIA

CONTRATO/SEDUC/41371/2020 DE: 19/11/2020
 Processo Nº: 1000003456938
 Contratado: (245886/12) ARCENIO SILVA VILARVAS;CPF:998.571.201-30;Cargo/
 Função: (3476) APOIO ADM. EDUCACIONAL-ELEMENTAR;Ref:A-001;CH: 30H
 Hab.:TECNOLOGIA EM GESTAO PUBLICA;Motivo:AULAS/CARGO LIVRE;Un. Adm: (176664) E. E. 12 DE OUTUBRO;Em: 22/01/2021

CONTRATO/SEDUC/41372/2020 DE: 19/11/2020
 Processo Nº: 1000003457035
 Contratado: (245907/11) ANA MARIA DA SILVA DUARTE;CPF:008.543.171-04;Cargo/
 Função: (3506) CONTR.TEMP.FUNCAO PROF. HABILITADO;Ref:B-001;CH: 06H
 Hab.:LICENCIATURA PLENA EM HISTORIA;Motivo:AULAS RESIDUAIS;Un. Adm: (084336) E.E. PROF. JOAO FLORENTINO SILVA NETO;Em: 22/01/2021

CONTRATO/SEDUC/41373/2020 DE: 19/11/2020
 Processo Nº: 1000003455897
 Contratado: (246413/21) JAQUELINE ALVES DE GUTEMBERG GOMES;CPF:021.568.401-05;Cargo/Função: (3506) CONTR.TEMP.FUNCAO PROF. HABILITADO;Ref:B-001;CH: 10H
 Hab.:LICENCIATURA PLENA EM FILOSOFIA/HISTORIA;Motivo:AULAS RESIDUAIS;Un. Adm: (084336) E.E. PROF. JOAO FLORENTINO SILVA NETO;Em: 22/01/2021

PUBLICADA, REGISTRADA, CUMPR-SE.
 Cuiabá-MT, 18 de Novembro de 2020.
 Alan Resende Porto
 Secretário de Estado de Educação

O Secretário de Estado de Educação no uso de suas atribuições que lhes são conferidas por lei,

Resolve: RETIFICAR - SEDUC
 Objeto: CONTRATAÇÃO TEMPORARIA POR MOTIVO DE URGÊNCIA

CONTRATO/SEDUC/41374/2020 DE: 19/11/2020
 Processo Nº: 1000003359417
 Contratado: (246752/5) EVANILDES AGUILERA CARVALHO;CPF:003.009.071-76;Cargo/Função: (3476) APOIO ADM. EDUCACIONAL-ELEMENTAR;Ref:A-001;CH: 30H
 Hab.:ENSINO MEDIO;Motivo:AULAS/CARGO LIVRE;Un. Adm: (176460) E. E. 11 DE AGOSTO;De:07/02/2020 a 31/12/2020

CONTRATO/SEDUC/41375/2020 DE: 19/11/2020
 Processo Nº: 1000003367853
 Contratado: (247001/7) CRISTIANE RAMOS BRUMATI VERDECIO;CPF:024.058.361-22;Cargo/Função: (3468) TECNICO ADMINISTRATIVO EDUCACIONAL;Ref:A-001;CH: 30H
 Hab.:LICENCIATURA PLENA EM COMPUTACAO;Motivo:AULAS/CARGO LIVRE;Un.

Adm:(176460) E. E. 11 DE AGOSTO;De:07/02/2020 a 31/12/2020

CONTRATO/SEDUC/41376/2020 DE: 19/11/2020
 Processo Nº: 1000003354991
 Contratado:(247428/12) LUCINEIDE DA CRUZ LOPES;CPF:983.871.461-53;Cargo/
 Função:(3476) APOIO ADM. EDUCACIONAL-ELEMENTAR;Ref:A-001;CH: 30H
 Hab.:ENSINO MEDIO;Motivo:AULAS/CARGO LIVRE;Un. Adm:(159697) E.E. Pe.
 ONESTO COSTA;De:07/02/2020 a 31/12/2020

PUBLICADA, REGISTRADA, CUMPRÁ-SE.
 Cuiabá-MT, 18 de Novembro de 2020.
 Alan Resende Porto
 Secretário de Estado de Educação

O Secretário de Estado de Educação no uso de suas atribuições que lhes são conferidas por lei,

Resolve: CANCELAR - SEDUC
 Objeto: CONTRATAÇÃO TEMPORARIA POR MOTIVO DE URGÊNCIA

CONTRATO/SEDUC/41377/2020 DE: 19/11/2020
 Processo Nº: 1000003395157
 Contratado:(247694/16) SALVADOR SOARES DA SILVA;CPF:388.260.039-04;Cargo/
 Função:(3476) APOIO ADM. EDUCACIONAL-ELEMENTAR;Ref:A-001;CH: 30H
 Hab.:ENSINO MEDIO;Motivo:AULAS/CARGO LIVRE;Un. Adm:(176656) CEJA ANISIO
 SPINOLA TEIXEIRA;Em: 31/12/2020

CONTRATO/SEDUC/41378/2020 DE: 19/11/2020
 Processo Nº: 1000003439680
 Contratado:(247696/14) POLLIANA DE OLIVEIRA MARTINS INACIO;CPF:050.954.361-
 83;Cargo/Função:(3506) CONTR.TEMP.FUNCAO PROF. HABILITADO;Ref:B-001;CH:
 20H
 Hab.:LICENCIATURA PLENA EM CIENCIAS BIOLOGICAS;Motivo:AULAS RESIDUAIS;Un.
 Adm:(145734) E.E. MARIA MIRANDA ARAUJO;Em: 22/01/2021

CONTRATO/SEDUC/41379/2020 DE: 19/11/2020
 Processo Nº: 1000003437698
 Contratado:(248158/35) ERILDU DA SILVA;CPF:487.241.491-87;Cargo/
 Função:(3506) CONTR.TEMP.FUNCAO PROF. HABILITADO;Ref:B-001;CH: 11H
 Hab.:LICENCIATURA PLENA EM EDUCAÇÃO FISICA;Motivo:AULAS RESIDUAIS;Un.
 Adm:(015482) E.E. RUI BARBOSA;Em: 22/01/2021

PUBLICADA, REGISTRADA, CUMPRÁ-SE.
 Cuiabá-MT, 18 de Novembro de 2020.
 Alan Resende Porto
 Secretário de Estado de Educação

O Secretário de Estado de Educação no uso de suas atribuições que lhes são conferidas por lei,

Resolve: AUTORIZAR - SEDUC
 Objeto: CONTRATAÇÃO TEMPORARIA POR MOTIVO DE URGÊNCIA

CONTRATO/SEDUC/41380/2020 DE: 19/11/2020
 Processo Nº: 1000003511259
 Contratado:(248393/24) RONILZA MASJIONE FERREIRA;CPF:031.796.081-45;Cargo/
 Função:(3506) CONTR.TEMP.FUNCAO PROF. HABILITADO;Ref:B-001;CH: 09H
 Hab.:LICENCIATURA PLENA EM GEOGRAFIA;Motivo:GESTANTE;Un. Adm:(013102) E.E.
 14 DE FEVEREIRO;De:01/11/2020 a 16/12/2020

CONTRATO/SEDUC/41381/2020 DE: 19/11/2020
 Processo Nº: 1000003511219
 Contratado:(248401/31) DANIELLE CRISTINE ANTUNES PAES;CPF:929.355.401-
 15;Cargo/Função:(3506) CONTR.TEMP.FUNCAO PROF. HABILITADO;Ref:B-001;CH:
 24H
 Hab.:LICENCIATURA PLENA EM LETRAS/PORTUGUES/ESPANHOL;Motivo:GESTANTE;Un.
 Adm:(010448) E. E. Sen. AZEREDO;De:01/11/2020 a 31/12/2020

PUBLICADA, REGISTRADA, CUMPRÁ-SE.
 Cuiabá-MT, 18 de Novembro de 2020.
 Alan Resende Porto
 Secretário de Estado de Educação

O Secretário de Estado de Educação no uso de suas atribuições que lhes são conferidas por lei,

Resolve: CANCELAR - SEDUC
 Objeto: CONTRATAÇÃO TEMPORARIA POR MOTIVO DE URGÊNCIA

CONTRATO/SEDUC/41382/2020 DE: 19/11/2020
 Processo Nº: 1000003394651
 Contratado:(248437/12) PEDRO ANTONIO DE SOUZA;CPF:351.544.111-53;Cargo/
 Função:(3476) APOIO ADM. EDUCACIONAL-ELEMENTAR;Ref:A-001;CH: 30H
 Hab.:TECNOLOGIA EM GESTÃO DE RECURSOS HUMANOS;Motivo:AULAS/CARGO LIVRE;Un.
 Adm:(010502) E.E. AUREOLINA EUSTACIA RIBEIRO;Em: 31/12/2020

CONTRATO/SEDUC/41383/2020 DE: 19/11/2020
 Processo Nº: 1000003437580
 Contratado:(248754/18) DALVA MARIA DA SILVA;CPF:459.716.251-87;Cargo/
 Função:(3506) CONTR.TEMP.FUNCAO PROF. HABILITADO;Ref:B-001;CH: 20H
 Hab.:LICENCIATURA PLENA EM NORMAL SUPERIOR;Motivo:AULAS/CARGO LIVRE;Un.
 Adm:(010766) E.E. PONCE DE ARRUDA;Em: 22/01/2021

PUBLICADA, REGISTRADA, CUMPRÁ-SE.
 Cuiabá-MT, 18 de Novembro de 2020.
 Alan Resende Porto
 Secretário de Estado de Educação

O Secretário de Estado de Educação no uso de suas atribuições que lhes são conferidas por lei,

Resolve: RETIFICAR - SEDUC
 Objeto: CONTRATAÇÃO TEMPORARIA POR MOTIVO DE URGÊNCIA

CONTRATO/SEDUC/41384/2020 DE: 19/11/2020
 Processo Nº: 1000003344528
 Contratado:(248801/10) VERA LUCIA DA SILVA;CPF:948.982.781-91;Cargo/
 Função:(3476) APOIO ADM. EDUCACIONAL-ELEMENTAR;Ref:A-001;CH: 30H
 Hab.:ENSINO MEDIO;Motivo:AULAS/CARGO LIVRE;Un. Adm:(173568) E. E CAMPO
 MASSAPE;De:03/02/2020 a 31/12/2020

CONTRATO/SEDUC/41385/2020 DE: 19/11/2020
 Processo Nº: 1000003351696
 Contratado:(249371/8) RAYANY ANDREIA LUZ KAUFFMANN;CPF:007.518.051-
 06;Cargo/Função:(3468) TECNICO ADMINISTRATIVO EDUCACIONAL;Ref:A-001;CH:
 30H
 Hab.:LICENCIATURA PLENA EM PEDAGOGIA;Motivo:AULAS/CARGO LIVRE;Un.
 Adm:(075698) E.E. INDIGENA HADORI;De:07/02/2020 a 31/12/2020

PUBLICADA, REGISTRADA, CUMPRÁ-SE.
 Cuiabá-MT, 18 de Novembro de 2020.
 Alan Resende Porto
 Secretário de Estado de Educação

O Secretário de Estado de Educação no uso de suas atribuições que lhes são conferidas por lei,

Resolve: CANCELAR - SEDUC
 Objeto: CONTRATAÇÃO TEMPORARIA POR MOTIVO DE URGÊNCIA

CONTRATO/SEDUC/41386/2020 DE: 19/11/2020
 Processo Nº: 1000003440542
 Contratado:(249419/14) ALEXANDRE HOLDIS DA SILVA;CPF:690.401.171-87;Cargo/
 Função:(3506) CONTR.TEMP.FUNCAO PROF. HABILITADO;Ref:B-001;CH: 10H
 Hab.:LICENCIATURA PLENA EM MATEMATICA;Motivo:AULAS RESIDUAIS;Un.
 Adm:(021091) E.E. CLENIA ROSALINA SOUZA;Em: 18/12/2020

CONTRATO/SEDUC/41387/2020 DE: 19/11/2020
 Processo Nº: 1000003395161
 Contratado:(249854/10) MARIANE DOS SANTOS SALES;CPF:036.209.761-55;Cargo/
 Função:(3476) APOIO ADM. EDUCACIONAL-ELEMENTAR;Ref:A-001;CH: 30H
 Hab.:ENSINO MEDIO;Motivo:AULAS/CARGO LIVRE;Un. Adm:(176656) CEJA ANISIO
 SPINOLA TEIXEIRA;Em: 31/12/2020

CONTRATO/SEDUC/41388/2020 DE: 19/11/2020
 Processo Nº: 1000003438846
 Contratado:(250145/14) LETICIA ROSA DE ALMEIDA LEITE;CPF:028.436.271-
 92;Cargo/Função:(3506) CONTR.TEMP.FUNCAO PROF. HABILITADO;Ref:B-001;CH:
 05H
 Hab.:LICENCIATURA PLENA EM CIENCIAS SOCIAIS;Motivo:PROJETO/DEMANDA
 TEMPORARIA;Un. Adm:(194565) E.E. GOVERNADOR JOSÉFRAGELLI;Em: 18/12/2020

PUBLICADA, REGISTRADA, CUMPRÁ-SE.
 Cuiabá-MT, 18 de Novembro de 2020.
 Alan Resende Porto
 Secretário de Estado de Educação

O Secretário de Estado de Educação no uso de suas atribuições que lhes são conferidas por lei,

Resolve: RETIFICAR - SEDUC
 Objeto: CONTRATAÇÃO TEMPORARIA POR MOTIVO DE URGÊNCIA

CONTRATO/SEDUC/41389/2020 DE: 19/11/2020
 Processo Nº: 1000003344516
 Contratado:(250245/10) IRINA REUTOV;CPF:003.349.071-60;Cargo/Função:(3476)
 APOIO ADM. EDUCACIONAL-ELEMENTAR;Ref:A-001;CH: 30H
 Hab.:ENSINO MEDIO;Motivo:AULAS/CARGO LIVRE;Un. Adm:(173568) E. E CAMPO
 MASSAPE;De:03/02/2020 a 31/12/2020

CONTRATO/SEDUC/41390/2020 DE: 19/11/2020
 Processo Nº: 1000003346435
 Contratado:(250388/11) WALDEMAR JORGE ROSA DOS SANTOS;CPF:407.716.609-
 87;Cargo/Função:(3476) APOIO ADM. EDUCACIONAL-ELEMENTAR;Ref:A-001;CH: 30H
 Hab.:ENSINO MEDIO;Motivo:AULAS/CARGO LIVRE;Un. Adm:(173355) E. E. BOA
 ESPERANÇA;De:03/02/2020 a 31/12/2020

PUBLICADA, REGISTRADA, CUMPRÁ-SE.
 Cuiabá-MT, 18 de Novembro de 2020.
 Alan Resende Porto
 Secretário de Estado de Educação

O Secretário de Estado de Educação no uso de suas atribuições que lhes são conferidas por lei,

Resolve: CANCELAR - SEDUC
 Objeto: CONTRATAÇÃO TEMPORARIA POR MOTIVO DE URGÊNCIA

CONTRATO/SEDUC/41391/2020 DE: 19/11/2020
 Processo Nº: 1000003441090
 Contratado:(250523/17) OSMILTO MOREIRA SILVA;CPF:017.955.981-82;Cargo/
 Função:(3506) CONTR.TEMP.FUNCAO PROF. HABILITADO;Ref:B-001;CH: 04H
 Hab.:LICENCIATURA PLENA EM FILOSOFIA;Motivo:AULAS RESIDUAIS;Un.
 Adm:(176800) E. E. PARECIS;Em: 18/12/2020

CONTRATO/SEDUC/41392/2020 DE: 19/11/2020
 Processo Nº: 1000003457814
 Contratado:(250523/18) OSMILTO MOREIRA SILVA;CPF:017.955.981-82;Cargo/
 Função:(3506) CONTR.TEMP.FUNCAO PROF. HABILITADO;Ref:B-001;CH: 11H

Hab.: LICENCIATURA PLENA EM FILOSOFIA; Motivo: AULAS RESIDUAIS; Un. Adm.: (016055) E.E. MADRE TARCILA; Em: 18/12/2020

PUBLICADA, REGISTRADA, CUMpra-SE.
Cuiabá-MT, 18 de Novembro de 2020.
Alan Resende Porto
Secretário de Estado de Educação

O Secretário de Estado de Educação no uso de suas atribuições que lhes são conferidas por lei,

Resolve: RETIFICAR - SEDUC
Objeto: CONTRATAÇÃO TEMPORARIA POR MOTIVO DE URGÊNCIA

CONTRATO/SEDUC/41393/2020 DE: 19/11/2020
Processo Nº: 1000003369430
Contratado: (250671/6) MAXWELL PEREIRA DE PINHO; CPF: 912.482.211-68; Cargo/Função: (3476) APOIO ADM. EDUCACIONAL-ELEMENTAR; Ref: A-001; CH: 30H
Hab.: BACHARELADO EM ESTUDOS DE GESTÃO EM SEGURANÇA PÚBLICA; Motivo: AULAS/CARGO LIVRE; Un. Adm.: (197297) E. E. MIL. TIRAD. SOL. PM ADRIANA M. RAMOS; De: 07/02/2020 a 31/12/2020

PUBLICADA, REGISTRADA, CUMpra-SE.
Cuiabá-MT, 18 de Novembro de 2020.
Alan Resende Porto
Secretário de Estado de Educação

O Secretário de Estado de Educação no uso de suas atribuições que lhes são conferidas por lei,

Resolve: CANCELAR - SEDUC
Objeto: CONTRATAÇÃO TEMPORARIA POR MOTIVO DE URGÊNCIA

CONTRATO/SEDUC/41394/2020 DE: 19/11/2020
Processo Nº: 1000003439440
Contratado: (250876/9) MARIA DE FATIMA LEOPICI; CPF: 466.476.191-00; Cargo/Função: (3506) CONTR. TEMP. FUNCAO PROF. HABILITADO; Ref: B-001; CH: 20H
Hab.: LICENCIATURA PLENA EM ARTES VISUAIS; Motivo: AULAS/CARGO LIVRE; Un. Adm.: (176800) E. E. PARECIS; Em: 22/01/2021

PUBLICADA, REGISTRADA, CUMpra-SE.
Cuiabá-MT, 18 de Novembro de 2020.
Alan Resende Porto
Secretário de Estado de Educação

O Secretário de Estado de Educação no uso de suas atribuições que lhes são conferidas por lei,

Resolve: RETIFICAR - SEDUC
Objeto: CONTRATAÇÃO TEMPORARIA POR MOTIVO DE URGÊNCIA

O Secretário de Estado de Educação no uso de suas atribuições que lhes são conferidas por lei,

Resolve: CANCELAR - SEDUC
Objeto: CONTRATAÇÃO TEMPORARIA POR MOTIVO DE URGÊNCIA

CONTRATO/SEDUC/41396/2020 DE: 19/11/2020
Processo Nº: 1000003365541
Contratado: (251111/13) EDINA CACIA CORREA; CPF: 559.450.401-00; Cargo/Função: (3476) APOIO ADM. EDUCACIONAL-ELEMENTAR; Ref: A-001; CH: 30H
Hab.: ENSINO MEDIO; Motivo: AULAS/CARGO LIVRE; Un. Adm.: (163554) E.E. RUI BARBOSA; De: 07/02/2020 a 31/12/2020

PUBLICADA, REGISTRADA, CUMpra-SE.
Cuiabá-MT, 18 de Novembro de 2020.
Alan Resende Porto
Secretário de Estado de Educação

O Secretário de Estado de Educação no uso de suas atribuições que lhes são conferidas por lei,

Resolve: CANCELAR - SEDUC
Objeto: CONTRATAÇÃO TEMPORARIA POR MOTIVO DE URGÊNCIA

CONTRATO/SEDUC/41397/2020 DE: 19/11/2020
Processo Nº: 1000003394358
Contratado: (251485/13) GERALDO NUNES DE SOUSA; CPF: 459.930.339-91; Cargo/Função: (3476) APOIO ADM. EDUCACIONAL-ELEMENTAR; Ref: A-001; CH: 30H
Hab.: TECNOLOGIA EM SEGURANÇA DO TRABALHO; Motivo: AULAS/CARGO LIVRE; Un. Adm.: (023329) E.E. MALIK DIDIER NAMER ZAHAFI; Em: 22/01/2021

PUBLICADA, REGISTRADA, CUMpra-SE.
Cuiabá-MT, 18 de Novembro de 2020.
Alan Resende Porto
Secretário de Estado de Educação

O Secretário de Estado de Educação no uso de suas atribuições que lhes são conferidas por lei,

Resolve: RETIFICAR - SEDUC
Objeto: CONTRATAÇÃO TEMPORARIA POR MOTIVO DE URGÊNCIA

CONTRATO/SEDUC/41398/2020 DE: 19/11/2020
Processo Nº: 1000003386281
Contratado: (251938/14) JURANDY AVELINO UCHOA; CPF: 168.840.528-30; Cargo/Função: (3476) APOIO ADM. EDUCACIONAL-ELEMENTAR; Ref: A-001; CH: 30H

PUBLICADA, REGISTRADA, CUMpra-SE.
Cuiabá-MT, 18 de Novembro de 2020.
Alan Resende Porto
Secretário de Estado de Educação

Hab.: ENSINO MEDIO; Motivo: AULAS/CARGO LIVRE; Un. Adm.: (173762) E.E. PROFª DJALMA GUILHERME DA SILVA; De: 01/03/2020 a 31/12/2020

CONTRATO/SEDUC/41399/2020 DE: 19/11/2020
Processo Nº: 1000003362017
Contratado: (252150/12) MAURO ROBERTO BACHEGA; CPF: 048.169.381-50; Cargo/Função: (3476) APOIO ADM. EDUCACIONAL-ELEMENTAR; Ref: A-001; CH: 30H
Hab.: ENSINO MEDIO; Motivo: PROJETO/DEMANDA TEMPORARIA; Un. Adm.: (050180) CEFAPRO DE JUARA; De: 03/02/2020 a 31/12/2020

CONTRATO/SEDUC/41400/2020 DE: 19/11/2020
Processo Nº: 1000003362082
Contratado: (252156/6) JOANICE CECILIA DE MORAES; CPF: 594.990.361-72; Cargo/Função: (3476) APOIO ADM. EDUCACIONAL-ELEMENTAR; Ref: A-001; CH: 30H
Hab.: LICENCIATURA PLENA EM PEDAGOGIA; Motivo: AULAS/CARGO LIVRE; Un. Adm.: (012475) E.E. FELICIANO GALDINO; De: 06/02/2020 a 31/12/2020

CONTRATO/SEDUC/41401/2020 DE: 19/11/2020
Processo Nº: 1000003361845
Contratado: (252165/18) ADRIANO MORAES DA SILVA; CPF: 002.039.861-13; Cargo/Função: (3476) APOIO ADM. EDUCACIONAL-ELEMENTAR; Ref: A-001; CH: 30H
Hab.: ENSINO MEDIO; Motivo: AULAS/CARGO LIVRE; Un. Adm.: (013781) E.E. OSVALDO CANDIDO PEREIRA; De: 03/02/2020 a 31/12/2020

PUBLICADA, REGISTRADA, CUMpra-SE.
Cuiabá-MT, 18 de Novembro de 2020.
Alan Resende Porto
Secretário de Estado de Educação

O Secretário de Estado de Educação no uso de suas atribuições que lhes são conferidas por lei,

Resolve: AUTORIZAR - SEDUC
Objeto: CONTRATAÇÃO TEMPORARIA POR MOTIVO DE URGÊNCIA

CONTRATO/SEDUC/41402/2020 DE: 19/11/2020
Processo Nº: 1000003519418
Contratado: (252265/38) KELLI CRISTINA DA SILVA PRADO; CPF: 001.199.191-76; Cargo/Função: (3506) CONTR. TEMP. FUNCAO PROF. HABILITADO; Ref: B-001; CH: 18H
Hab.: LICENCIATURA PLENA EM MATEMATICA; Motivo: GESTANTE; Un. Adm.: (184152) E. E. JUAREZ RODRIGUES DOS ANJOS; De: 01/11/2020 a 18/12/2020

CONTRATO/SEDUC/41403/2020 DE: 19/11/2020
Processo Nº: 1000003519420
Contratado: (252265/39) KELLI CRISTINA DA SILVA PRADO; CPF: 001.199.191-76; Cargo/Função: (3506) CONTR. TEMP. FUNCAO PROF. HABILITADO; Ref: B-001; CH: 18H
Hab.: LICENCIATURA PLENA EM MATEMATICA; Motivo: GESTANTE; Un. Adm.: (184152) E. E. JUAREZ RODRIGUES DOS ANJOS; De: 01/11/2020 a 31/12/2020

PUBLICADA, REGISTRADA, CUMpra-SE.
Cuiabá-MT, 18 de Novembro de 2020.
Alan Resende Porto
Secretário de Estado de Educação

O Secretário de Estado de Educação no uso de suas atribuições que lhes são conferidas por lei,

Resolve: CANCELAR - SEDUC
Objeto: CONTRATAÇÃO TEMPORARIA POR MOTIVO DE URGÊNCIA

CONTRATO/SEDUC/41404/2020 DE: 19/11/2020
Processo Nº: 1000003398213
Contratado: (252357/11) MARCOS PIO; CPF: 571.495.261-87; Cargo/Função: (3476) APOIO ADM. EDUCACIONAL-ELEMENTAR; Ref: A-001; CH: 30H
Hab.: TECNICO EM INFRAESTRUTURA ESCOLAR; Motivo: AULAS/CARGO LIVRE; Un. Adm.: (049964) E.E. FRANCISCO SALDANHA NETO; Em: 31/12/2020

PUBLICADA, REGISTRADA, CUMpra-SE.
Cuiabá-MT, 18 de Novembro de 2020.
Alan Resende Porto
Secretário de Estado de Educação

O Secretário de Estado de Educação no uso de suas atribuições que lhes são conferidas por lei,

Resolve: RETIFICAR - SEDUC
Objeto: CONTRATAÇÃO TEMPORARIA POR MOTIVO DE URGÊNCIA

CONTRATO/SEDUC/41405/2020 DE: 19/11/2020
Processo Nº: 1000003368130
Contratado: (252382/12) VANUZA LEITE SALAROLLI COSTA; CPF: 021.494.461-11; Cargo/Função: (3476) APOIO ADM. EDUCACIONAL-ELEMENTAR; Ref: A-001; CH: 30H
Hab.: BACHARELADO EM CIENCIAS CONTABEIS; Motivo: AULAS/CARGO LIVRE; Un. Adm.: (163651) E.E. DECIO LUIZ FURIGO; De: 07/02/2020 a 31/12/2020

CONTRATO/SEDUC/41406/2020 DE: 19/11/2020
Processo Nº: 1000003360706
Contratado: (252505/12) JOAO ANTONIO DA SILVEIRA; CPF: 594.095.841-91; Cargo/Função: (3476) APOIO ADM. EDUCACIONAL-ELEMENTAR; Ref: A-001; CH: 30H
Hab.: ENSINO MEDIO; Motivo: AULAS/CARGO LIVRE; Un. Adm.: (076228) E.E. MARIA DE ARRUDA MULLER; De: 03/02/2020 a 31/12/2020

PUBLICADA, REGISTRADA, CUMpra-SE.
Cuiabá-MT, 18 de Novembro de 2020.
Alan Resende Porto
Secretário de Estado de Educação



O Secretário de Estado de Educação no uso de suas atribuições que lhes são conferidas por lei,

Resolve: CANCELAR - SEDUC

Objeto: CONTRATAÇÃO TEMPORARIA POR MOTIVO DE URGÊNCIA

CONTRATO/SEDUC/41407/2020 DE: 19/11/2020

Processo Nº: 1000003395145

Contratado: (252519/13) JOSE GERALDO DA SILVA;CPF:345.541.144-49;Cargo/Função: (3476) APOIO ADM. EDUCACIONAL-ELEMENTAR;Ref:A-001;CH: 30H Hab.:ENSINO MEDIO;Motivo:AULAS/CARGO LIVRE;Un. Adm: (009717) E.E. DR. ESTEVAO ALVES CORREA;Em: 22/01/2021

PUBLICADA, REGISTRADA, CUMpra-SE.
Cuiabá-MT, 18 de Novembro de 2020.
Alan Resende Porto
Secretário de Estado de Educação

O Secretário de Estado de Educação no uso de suas atribuições que lhes são conferidas por lei,

Resolve: RETIFICAR - SEDUC

Objeto: CONTRATAÇÃO TEMPORARIA POR MOTIVO DE URGÊNCIA

CONTRATO/SEDUC/41408/2020 DE: 19/11/2020

Processo Nº: 1000003356517

Contratado: (252556/15) ODAIR MATIAS PIRES;CPF:316.226.968-75;Cargo/Função: (3476) APOIO ADM. EDUCACIONAL-ELEMENTAR;Ref:A-001;CH: 30H Hab.:TECNOLOGIA EM PROCESSOS GERENCIAIS;Motivo:SUBSTITUIÇÃO AO TITULAR EM CEDÊNCIA SEM ÔNUS;Un. Adm: (049883) E.E. ANDRE MAGGI;De:03/02/2020 a 31/12/2020

PUBLICADA, REGISTRADA, CUMpra-SE.
Cuiabá-MT, 18 de Novembro de 2020.
Alan Resende Porto
Secretário de Estado de Educação

O Secretário de Estado de Educação no uso de suas atribuições que lhes são conferidas por lei,

Resolve: CANCELAR - SEDUC

Objeto: CONTRATAÇÃO TEMPORARIA POR MOTIVO DE URGÊNCIA

CONTRATO/SEDUC/41409/2020 DE: 19/11/2020

Processo Nº: 1000003397888

Contratado: (252565/15) ORLANDO LINO DE SOUZA;CPF:206.594.741-15;Cargo/Função: (3476) APOIO ADM. EDUCACIONAL-ELEMENTAR;Ref:A-001;CH: 30H Hab.:TECNICO EM CONTABILIDADE;Motivo:AULAS/CARGO LIVRE;Un. Adm: (014044) E.E. OLEGARIO MOREIRA DE BARROS;Em: 22/01/2021

PUBLICADA, REGISTRADA, CUMpra-SE.
Cuiabá-MT, 18 de Novembro de 2020.
Alan Resende Porto
Secretário de Estado de Educação

O Secretário de Estado de Educação no uso de suas atribuições que lhes são conferidas por lei,

Resolve: RETIFICAR - SEDUC

Objeto: CONTRATAÇÃO TEMPORARIA POR MOTIVO DE URGÊNCIA

CONTRATO/SEDUC/41410/2020 DE: 19/11/2020

Processo Nº: 1000003343486

Contratado: (253237/6) MARLENE RODRIGUES DE SOUZA FIDELIS;CPF:007.512.491-22;Cargo/Função: (3476) APOIO ADM. EDUCACIONAL-ELEMENTAR;Ref:A-001;CH: 30H Hab.:ENSINO MEDIO;Motivo:AULAS/CARGO LIVRE;Un. Adm: (044890) E.E. MONTE VERDE;De:06/02/2020 a 31/12/2020

PUBLICADA, REGISTRADA, CUMpra-SE.
Cuiabá-MT, 18 de Novembro de 2020.
Alan Resende Porto
Secretário de Estado de Educação

O Secretário de Estado de Educação no uso de suas atribuições que lhes são conferidas por lei,

Resolve: CANCELAR - SEDUC

Objeto: CONTRATAÇÃO TEMPORARIA POR MOTIVO DE URGÊNCIA

CONTRATO/SEDUC/41411/2020 DE: 19/11/2020

Processo Nº: 1000003357118

Contratado: (253384/11) ELISON DE OLIVEIRA COUTO;CPF:663.456.772-72;Cargo/Função: (3476) APOIO ADM. EDUCACIONAL-ELEMENTAR;Ref:A-001;CH: 30H Hab.:ENSINO MEDIO;Motivo:AULAS/CARGO LIVRE;Un. Adm: (124087) E.E. IVONE BORKWSKI DE LIMA;De:03/02/2020 a 31/12/2020

PUBLICADA, REGISTRADA, CUMpra-SE.
Cuiabá-MT, 18 de Novembro de 2020.
Alan Resende Porto
Secretário de Estado de Educação

O Secretário de Estado de Educação no uso de suas atribuições que lhes são conferidas por lei,

Resolve: CANCELAR - SEDUC

Objeto: CONTRATAÇÃO TEMPORARIA POR MOTIVO DE URGÊNCIA

CONTRATO/SEDUC/41412/2020 DE: 19/11/2020

Processo Nº: 1000003398214

Contratado: (253632/11) JOELSON FERREIRA DA SILVA;CPF:535.766.591-53;Cargo/Função: (3476) APOIO ADM. EDUCACIONAL-ELEMENTAR;Ref:A-001;CH: 30H Hab.:ENSINO MEDIO;Motivo:AULAS/CARGO LIVRE;Un. Adm: (049964) E.E. FRANCISCO SALDANHA NETO;Em: 31/12/2020

PUBLICADA, REGISTRADA, CUMpra-SE.
Cuiabá-MT, 18 de Novembro de 2020.
Alan Resende Porto
Secretário de Estado de Educação

CONTRATO/SEDUC/41413/2020 DE: 19/11/2020

Processo Nº: 1000003394390

Contratado: (253675/11) JULIO CESAR DE CAMPOS FRANCA;CPF:690.784.161-49;Cargo/Função: (3476) APOIO ADM. EDUCACIONAL-ELEMENTAR;Ref:A-001;CH: 30H Hab.:TECNOLOGIA EM GESTÃO COMERCIAL;Motivo:AULAS/CARGO LIVRE;Un. Adm: (158364) E.E. TEREZINHA DE JESUS SILVA;Em: 31/12/2020

PUBLICADA, REGISTRADA, CUMpra-SE.
Cuiabá-MT, 18 de Novembro de 2020.
Alan Resende Porto
Secretário de Estado de Educação

CONTRATO/SEDUC/41414/2020 DE: 19/11/2020

Processo Nº: 1000003397877

Contratado: (253698/8) RAFFAEL SANTOS DE CARVALHO;CPF:018.968.441-03;Cargo/Função: (3476) APOIO ADM. EDUCACIONAL-ELEMENTAR;Ref:A-001;CH: 30H Hab.:LICENCIATURA PLENA EM CIENCIAS BIOLOGICAS;Motivo:AULAS/CARGO LIVRE;Un. Adm: (011630) E.E. Dr. LEOPOLDO AMBROSIO FILHO;Em: 22/01/2021

CONTRATO/SEDUC/41415/2020 DE: 19/11/2020

Processo Nº: 1000003440809

Contratado: (254134/10) ALESSANDRA DA PAIXAO BRUM;CPF:025.536.361-30;Cargo/Função: (3476) APOIO ADM. EDUCACIONAL-ELEMENTAR;Ref:A-001;CH: 30H Hab.:ENSINO MEDIO;Motivo:AULAS/CARGO LIVRE;Un. Adm: (015610) E.E. LUDOVICO DA RIVA NETO;Em: 22/01/2021

PUBLICADA, REGISTRADA, CUMpra-SE.
Cuiabá-MT, 18 de Novembro de 2020.
Alan Resende Porto
Secretário de Estado de Educação

O Secretário de Estado de Educação no uso de suas atribuições que lhes são conferidas por lei,

Resolve: RETIFICAR - SEDUC

Objeto: CONTRATAÇÃO TEMPORARIA POR MOTIVO DE URGÊNCIA

CONTRATO/SEDUC/41416/2020 DE: 19/11/2020

Processo Nº: 1000003354485

Contratado: (254153/9) YGOR DE OLIVEIRA BERNARDI;CPF:046.791.591-11;Cargo/Função: (3476) APOIO ADM. EDUCACIONAL-ELEMENTAR;Ref:A-001;CH: 30H Hab.:LICENCIATURA PLENA EM EDUCAÇÃO FISICA;Motivo:AULAS/CARGO LIVRE;Un. Adm: (015091) E.E. ANTONIO GROHS;De:06/02/2020 a 31/12/2020

CONTRATO/SEDUC/41417/2020 DE: 19/11/2020

Processo Nº: 1000003362588

Contratado: (254404/8) MAURITANIA MARQUES RUICCI;CPF:007.274.491-09;Cargo/Função: (3468) TECNICO ADMINISTRATIVO EDUCACIONAL;Ref:A-001;CH: 30H Hab.:BACHARELADO EM DIREITO;Motivo:AULAS/CARGO LIVRE;Un. Adm: (013706) E.E. JOAO BORGES VIEIRA;De:10/02/2020 a 31/12/2020

PUBLICADA, REGISTRADA, CUMpra-SE.
Cuiabá-MT, 18 de Novembro de 2020.
Alan Resende Porto
Secretário de Estado de Educação

CONTRATO/SEDUC/41418/2020 DE: 19/11/2020

Processo Nº: 1000003346369

Contratado: (254414/13) JULIANDRO JOSE MODZEL;CPF:824.877.071-00;Cargo/Função: (3476) APOIO ADM. EDUCACIONAL-ELEMENTAR;Ref:A-001;CH: 30H Hab.:ENSINO MEDIO;Motivo:AULAS/CARGO LIVRE;Un. Adm: (183652) E. E. PROFªMARIA SEBASTIANA DE SOUZA;De:07/02/2020 a 31/12/2020

PUBLICADA, REGISTRADA, CUMpra-SE.
Cuiabá-MT, 18 de Novembro de 2020.
Alan Resende Porto
Secretário de Estado de Educação

O Secretário de Estado de Educação no uso de suas atribuições que lhes são conferidas por lei,

Resolve: CANCELAR - SEDUC

Objeto: CONTRATAÇÃO TEMPORARIA POR MOTIVO DE URGÊNCIA

CONTRATO/SEDUC/41419/2020 DE: 19/11/2020

Processo Nº: 1000003437509

Contratado: (254425/46) JOSIANE APARECIDA DE OLIVEIRA;CPF:027.883.391-86;Cargo/Função: (3506) CONTR.TEMP.FUNCAO PROF. HABILITADO;Ref:B-001;CH: 09H Hab.:LICENCIATURA PLENA EM CIENCIAS BIOLOGICAS;Motivo:AULAS RESIDUAIS;Un. Adm: (013412) E.E. Cel. ANTONIO PAES DE BARROS;Em: 22/01/2021

CONTRATO/SEDUC/41420/2020 DE: 19/11/2020

Processo Nº: 1000003455937

Contratado: (254623/15) VANDERLEIA CUIABANO DA SILVA GOMES;CPF:012.105.331-89;Cargo/Função: (3506) CONTR.TEMP.FUNCAO PROF. HABILITADO;Ref:B-001;CH: 05H Hab.:LICENCIATURA PLENA EM CIENCIAS BIOLOGICAS;Motivo:AULAS RESIDUAIS;Un. Adm: (084336) E.E. PROF. JOAO FLORENTINO SILVA NETO;Em: 22/01/2021

PUBLICADA, REGISTRADA, CUMpra-SE.
Cuiabá-MT, 18 de Novembro de 2020.
Alan Resende Porto
Secretário de Estado de Educação

O Secretário de Estado de Educação no uso de suas atribuições que lhes são conferidas por lei,

Resolve: RETIFICAR - SEDUC

Objeto: CONTRATAÇÃO TEMPORARIA POR MOTIVO DE URGÊNCIA

CONTRATO/SEDUC/41421/2020 DE: 19/11/2020

Processo Nº: 1000003364770

Contratado: (254691/11) JOEL DOS SANTOS;CPF:451.962.651-04;Cargo/Função: (3476) APOIO ADM. EDUCACIONAL-ELEMENTAR;Ref:A-001;CH: 30H Hab.:ENSINO FUNDAMENTAL COMPLETO;Motivo:AULAS/CARGO LIVRE;Un. Adm: (012149) E.E. MANOEL GOMES;De:03/02/2020 a 31/12/2020

PUBLICADA, REGISTRADA, CUMpra-SE.
Cuiabá-MT, 18 de Novembro de 2020.
Alan Resende Porto
Secretário de Estado de Educação

O Secretário de Estado de Educação no uso de suas atribuições que lhes são conferidas por lei,

Resolve: CANCELAR - SEDUC

Objeto: CONTRATAÇÃO TEMPORARIA POR MOTIVO DE URGÊNCIA

CONTRATO/SEDUC/41422/2020 DE: 19/11/2020
 Processo Nº: 1000003456376
 Contratado: (254783/14) LUIZ CLAUDIO ALMEIDA MARTINS;CPF:000.419.441-19;Cargo/Função: (3506) CONTR.TEMP.FUNCAO PROF. HABILITADO;Ref:B-001;CH: 07H
 Hab.:LICENCIATURA PLENA EM GEOGRAFIA;Motivo:AULAS RESIDUAIS;Un. Adm:(176664) E. E. 12 DE OUTUBRO;Em: 22/01/2021

CONTRATO/SEDUC/41423/2020 DE: 19/11/2020
 Processo Nº: 1000003439142
 Contratado: (254787/12) EDEMILSON DOS SANTOS TRAFICANTE;CPF:034.327.471-01;Cargo/Função: (3506) CONTR.TEMP.FUNCAO PROF. HABILITADO;Ref:B-001;CH: 10H
 Hab.:LICENCIATURA PLENA EM EDUCAÇÃO FISICA;Motivo:AULAS RESIDUAIS;Un. Adm:(176800) E. E. PARECIS;Em: 22/01/2021

CONTRATO/SEDUC/41424/2020 DE: 19/11/2020
 Processo Nº: 1000003439046
 Contratado: (254791/25) PHELIPPE NIZIER CORIOLANO FANECO;CPF:618.314.092-91;Cargo/Função: (3506) CONTR.TEMP.FUNCAO PROF. HABILITADO;Ref:B-001;CH: 04H
 Hab.:LICENCIATURA PLENA EM CIENCIAS SOCIAIS;Motivo:AULAS RESIDUAIS;Un. Adm:(016055) E. E. MADRE TARCILA;Em: 22/01/2021

CONTRATO/SEDUC/41425/2020 DE: 19/11/2020
 Processo Nº: 1000003457802
 Contratado: (254791/26) PHELIPPE NIZIER CORIOLANO FANECO;CPF:618.314.092-91;Cargo/Função: (3506) CONTR.TEMP.FUNCAO PROF. HABILITADO;Ref:B-001;CH: 01H
 Hab.:LICENCIATURA PLENA EM CIENCIAS SOCIAIS;Motivo:AULAS RESIDUAIS;Un. Adm:(016055) E. E. MADRE TARCILA;Em: 22/01/2021

PUBLICADA, REGISTRADA, CUMPRÁ-SE.
 Cuiabá-MT, 18 de Novembro de 2020.
 Alan Resende Porto
 Secretário de Estado de Educação

O Secretário de Estado de Educação no uso de suas atribuições que lhes são conferidas por lei,

Resolve: RETIFICAR - SEDUC
 Objeto: CONTRATAÇÃO TEMPORARIA POR MOTIVO DE URGÊNCIA

CONTRATO/SEDUC/41426/2020 DE: 19/11/2020
 Processo Nº: 1000003352822
 Contratado: (254824/11) SILVANA INACIO DA SILVA;CPF:411.419.381-20;Cargo/Função: (3476) APOIO ADM. EDUCACIONAL-ELEMENTAR;Ref:A-001;CH: 30H
 Hab.:LICENCIATURA PLENA EM PEDAGOGIA;Motivo:AULAS/CARGO LIVRE;Un. Adm:(040720) ASSESSORIA PEDAGOGICA - IPTUIRA;De:03/02/2020 a 31/12/2020

PUBLICADA, REGISTRADA, CUMPRÁ-SE.
 Cuiabá-MT, 18 de Novembro de 2020.
 Alan Resende Porto
 Secretário de Estado de Educação

O Secretário de Estado de Educação no uso de suas atribuições que lhes são conferidas por lei,

Resolve: CANCELAR - SEDUC
 Objeto: CONTRATAÇÃO TEMPORARIA POR MOTIVO DE URGÊNCIA

CONTRATO/SEDUC/41427/2020 DE: 19/11/2020
 Processo Nº: 1000003397900
 Contratado: (254842/9) WAGNER MANOEL DOS PASSOS;CPF:041.208.301-95;Cargo/Função: (3476) APOIO ADM. EDUCACIONAL-ELEMENTAR;Ref:A-001;CH: 30H
 Hab.:LICENCIATURA PLENA EM EDUCAÇÃO FISICA;Motivo:AULAS/CARGO LIVRE;Un. Adm:(011606) E. E. ONZE DE MARÇO;Em: 22/01/2021

PUBLICADA, REGISTRADA, CUMPRÁ-SE.
 Cuiabá-MT, 18 de Novembro de 2020.
 Alan Resende Porto
 Secretário de Estado de Educação

O Secretário de Estado de Educação no uso de suas atribuições que lhes são conferidas por lei,

Resolve: RETIFICAR - SEDUC
 Objeto: CONTRATAÇÃO TEMPORARIA POR MOTIVO DE URGÊNCIA

CONTRATO/SEDUC/41428/2020 DE: 19/11/2020
 Processo Nº: 1000003359924
 Contratado: (254871/4) IVAN DE OLIVEIRA;CPF:022.681.711-32;Cargo/Função: (3476) APOIO ADM. EDUCACIONAL-ELEMENTAR;Ref:A-001;CH: 30H
 Hab.:LICENCIATURA PLENA EM GEOGRAFIA;Motivo:AULAS/CARGO LIVRE;Un. Adm:(192139) E. E. PROF. STELA MARIS VALERIANO DA SILVA;De:03/02/2020 a 31/12/2020

CONTRATO/SEDUC/41429/2020 DE: 19/11/2020
 Processo Nº: 1000003343660
 Contratado: (254970/7) ROSIMEIRE CARDOSO FEDRIGO;CPF:700.040.951-70;Cargo/Função: (3476) APOIO ADM. EDUCACIONAL-ELEMENTAR;Ref:A-001;CH: 30H
 Hab.:ENSINO MEDIO;Motivo:AULAS/CARGO LIVRE;Un. Adm:(173550) E. E. CAMPO VILA UNIAO;De:03/02/2020 a 31/12/2020

CONTRATO/SEDUC/41430/2020 DE: 19/11/2020
 Processo Nº: 1000003364942
 Contratado: (255504/10) FERNANDO ALVES DUARTE;CPF:022.394.361-40;Cargo/Função: (3476) APOIO ADM. EDUCACIONAL-ELEMENTAR;Ref:A-001;CH: 30H
 Hab.:ENSINO MEDIO;Motivo:AULAS/CARGO LIVRE;Un. Adm:(156000) E. E. PROFªZULEIDE DOS SANTOS BARROS;De:03/02/2020 a 31/12/2020

CONTRATO/SEDUC/41431/2020 DE: 19/11/2020
 Processo Nº: 1000003357640
 Contratado: (255863/10) ANTONIO JUNIOR RIBEIRO;CPF:770.427.271-34;Cargo/Função: (3476) APOIO ADM. EDUCACIONAL-ELEMENTAR;Ref:A-001;CH: 30H
 Hab.:ENSINO MEDIO;Motivo:AULAS/CARGO LIVRE;Un. Adm:(173770) E. E. JORGE AMADO;De:03/02/2020 a 31/12/2020

PUBLICADA, REGISTRADA, CUMPRÁ-SE.
 Cuiabá-MT, 18 de Novembro de 2020.
 Alan Resende Porto
 Secretário de Estado de Educação

O Secretário de Estado de Educação no uso de suas atribuições que lhes são conferidas por lei,

Resolve: CANCELAR - SEDUC
 Objeto: CONTRATAÇÃO TEMPORARIA POR MOTIVO DE URGÊNCIA

CONTRATO/SEDUC/41432/2020 DE: 19/11/2020
 Processo Nº: 1000003457934
 Contratado: (255921/14) MARIA JUSTINA DE ARRUDA E SILVA;CPF:536.332.531-49;Cargo/Função: (3506) CONTR.TEMP.FUNCAO PROF. HABILITADO;Ref:B-001;CH: 04H
 Hab.:LICENCIATURA PLENA EM LETRAS/PORTUGUES/INGLÊS;Motivo:AULAS RESIDUAIS;Un. Adm:(084336) E. E. PROF. JOAO FLORENTINO SILVA NETO;Em: 22/01/2021

CONTRATO/SEDUC/41433/2020 DE: 19/11/2020
 Processo Nº: 1000003394591
 Contratado: (256183/10) EVA MOREIRA DE SOUZA;CPF:973.371.021-00;Cargo/Função: (3476) APOIO ADM. EDUCACIONAL-ELEMENTAR;Ref:A-001;CH: 30H
 Hab.:ENSINO MEDIO;Motivo:AULAS/CARGO LIVRE;Un. Adm:(176800) E. E. PARECIS;Em: 31/12/2020

PUBLICADA, REGISTRADA, CUMPRÁ-SE.
 Cuiabá-MT, 18 de Novembro de 2020.
 Alan Resende Porto
 Secretário de Estado de Educação

O Secretário de Estado de Educação no uso de suas atribuições que lhes são conferidas por lei,

Resolve: RETIFICAR - SEDUC
 Objeto: CONTRATAÇÃO TEMPORARIA POR MOTIVO DE URGÊNCIA

CONTRATO/SEDUC/41434/2020 DE: 19/11/2020
 Processo Nº: 1000003348570
 Contratado: (256207/9) RICARDO OLIVEIRA DA SILVA;CPF:030.215.061-78;Cargo/Função: (3476) APOIO ADM. EDUCACIONAL-ELEMENTAR;Ref:A-001;CH: 30H
 Hab.:LICENCIATURA PLENA EM PEDAGOGIA;Motivo:AULAS/CARGO LIVRE;Un. Adm:(038520) E. E. ANTONIO CARLOS DE BRITO;De:03/02/2020 a 31/12/2020

PUBLICADA, REGISTRADA, CUMPRÁ-SE.
 Cuiabá-MT, 18 de Novembro de 2020.
 Alan Resende Porto
 Secretário de Estado de Educação

O Secretário de Estado de Educação no uso de suas atribuições que lhes são conferidas por lei,

Resolve: CANCELAR - SEDUC
 Objeto: CONTRATAÇÃO TEMPORARIA POR MOTIVO DE URGÊNCIA

CONTRATO/SEDUC/41435/2020 DE: 19/11/2020
 Processo Nº: 1000003394582
 Contratado: (256266/7) SEBASTIAO DEONIZIO ARRUDA;CPF:362.374.931-15;Cargo/Função: (3476) APOIO ADM. EDUCACIONAL-ELEMENTAR;Ref:A-001;CH: 30H
 Hab.:ENSINO MEDIO;Motivo:AULAS/CARGO LIVRE;Un. Adm:(158810) E. E. ANTONIO GARCIA;Em: 22/01/2021

CONTRATO/SEDUC/41436/2020 DE: 19/11/2020
 Processo Nº: 1000003394760
 Contratado: (256313/7) NIVALDO GONCALVES DE OLIVEIRA JUNIOR;CPF:052.675.201-79;Cargo/Função: (3476) APOIO ADM. EDUCACIONAL-ELEMENTAR;Ref:A-001;CH: 30H
 Hab.:BACHARELADO EM ADMINISTRAÇÃO EM GESTÃO HOSPITALAR;Motivo:AULAS/CARGO LIVRE;Un. Adm:(011010) E. E. MARECHAL DUTRA;Em: 31/12/2020

PUBLICADA, REGISTRADA, CUMPRÁ-SE.
 Cuiabá-MT, 18 de Novembro de 2020.
 Alan Resende Porto
 Secretário de Estado de Educação

O Secretário de Estado de Educação no uso de suas atribuições que lhes são conferidas por lei,

Resolve: RETIFICAR - SEDUC
 Objeto: CONTRATAÇÃO TEMPORARIA POR MOTIVO DE URGÊNCIA

CONTRATO/SEDUC/41437/2020 DE: 19/11/2020
 Processo Nº: 1000003363367
 Contratado: (256600/10) EDSON JESUS DE ALMEIDA;CPF:452.280.781-34;Cargo/Função: (3476) APOIO ADM. EDUCACIONAL-ELEMENTAR;Ref:A-001;CH: 30H
 Hab.:ENSINO MEDIO;Motivo:AULAS/CARGO LIVRE;Un. Adm:(145700) E. E. GUIMARAES ROSA;De:03/02/2020 a 31/12/2020

PUBLICADA, REGISTRADA, CUMPRÁ-SE.
 Cuiabá-MT, 18 de Novembro de 2020.
 Alan Resende Porto
 Secretário de Estado de Educação

O Secretário de Estado de Educação no uso de suas atribuições que lhes são conferidas por lei,

Resolve: CANCELAR - SEDUC
Objeto: CONTRATAÇÃO TEMPORARIA POR MOTIVO DE URGÊNCIA

CONTRATO/SEDUC/41438/2020 DE: 19/11/2020
Processo Nº: 1000003438631
Contratado: (256715/18) LÍDIA DJU;CPF:752.657.701-78;Cargo/Função: (3506) CONTR.TEMP.FUNCAO PROF. HABILITADO;Ref:B-001;CH: 15H
Hab.:LICENCIATURA PLENA EM LETRAS/PORTUGUES/FRANCES;Motivo:AULAS RESIDUAIS;Un. Adm: (009440) E.E. LEOVEGILDO DE MELO;Em: 22/01/2021

PUBLICADA, REGISTRADA, CUMPRÁ-SE.
Cuiabá-MT, 18 de Novembro de 2020.
Alan Resende Porto
Secretário de Estado de Educação

O Secretário de Estado de Educação no uso de suas atribuições que lhes são conferidas por lei,

Resolve: RETIFICAR - SEDUC
Objeto: CONTRATAÇÃO TEMPORARIA POR MOTIVO DE URGÊNCIA

CONTRATO/SEDUC/41439/2020 DE: 19/11/2020
Processo Nº: 1000003359410
Contratado: (256761/12) MARIA APARECIDA CELESTINO DE OLIVEIRA;CPF:523.270.001-49;Cargo/Função: (3476) APOIO ADM. EDUCACIONAL-ELEMENTAR;Ref:A-001;CH: 30H
Hab.:ENSINO MEDIO;Motivo:AULAS/CARGO LIVRE;Un. Adm: (015636) E.E. JOAO PAULO I;De:03/02/2020 a 31/12/2020

PUBLICADA, REGISTRADA, CUMPRÁ-SE.
Cuiabá-MT, 18 de Novembro de 2020.
Alan Resende Porto
Secretário de Estado de Educação

O Secretário de Estado de Educação no uso de suas atribuições que lhes são conferidas por lei,

Resolve: CANCELAR - SEDUC
Objeto: CONTRATAÇÃO TEMPORARIA POR MOTIVO DE URGÊNCIA

CONTRATO/SEDUC/41441/2020 DE: 19/11/2020
Processo Nº: 1000003422467
Contratado: (257687/8) LEILA APARECIDA TARLEI;CPF:817.152.001-44;Cargo/Função: (3476) APOIO ADM. EDUCACIONAL-ELEMENTAR;Ref:A-001;CH: 30H
Hab.:ENSINO MEDIO;Motivo:AULAS/CARGO LIVRE;Un. Adm: (013285) E.E. SAO VICENTE DE PAULA;Em: 22/01/2021

PUBLICADA, REGISTRADA, CUMPRÁ-SE.
Cuiabá-MT, 18 de Novembro de 2020.
Alan Resende Porto
Secretário de Estado de Educação

O Secretário de Estado de Educação no uso de suas atribuições que lhes são conferidas por lei,

Resolve: RETIFICAR - SEDUC
Objeto: CONTRATAÇÃO TEMPORARIA POR MOTIVO DE URGÊNCIA

CONTRATO/SEDUC/41442/2020 DE: 19/11/2020
Processo Nº: 1000003446619
Contratado: (257864/7) NILVA MARIA LUZ;CPF:568.417.791-34;Cargo/Função: (3476) APOIO ADM. EDUCACIONAL-ELEMENTAR;Ref:A-001;CH: 30H
Hab.:ENSINO MEDIO;Motivo:AULAS/CARGO LIVRE;Un. Adm: (045829) E.E. GERVASIO DOS SANTOS COSTA;De:03/02/2020 a 31/12/2020

PUBLICADA, REGISTRADA, CUMPRÁ-SE.
Cuiabá-MT, 18 de Novembro de 2020.
Alan Resende Porto
Secretário de Estado de Educação

O Secretário de Estado de Educação no uso de suas atribuições que lhes são conferidas por lei,

Resolve: CANCELAR - SEDUC
Objeto: CONTRATAÇÃO TEMPORARIA POR MOTIVO DE URGÊNCIA

CONTRATO/SEDUC/41443/2020 DE: 19/11/2020
Processo Nº: 1000003453200
Contratado: (258074/20) ANTONIO NICOLA BARROS;CPF:206.937.881-00;Cargo/Função: (3506) CONTR.TEMP.FUNCAO PROF. HABILITADO;Ref:B-001;CH: 04H
Hab.:LICENCIATURA PLENA EM GEOGRAFIA;Motivo:AULAS RESIDUAIS;Un. Adm: (009903) E.E. VICTORINO MONTEIRO DA SILVA;Em: 22/01/2021

CONTRATO/SEDUC/41444/2020 DE: 19/11/2020
Processo Nº: 1000003440553
Contratado: (258176/26) LESLYE EVANGELINA DA FONSECA PINTO;CPF:041.152.191-81;Cargo/Função: (3506) CONTR.TEMP.FUNCAO PROF. HABILITADO;Ref:B-001;CH: 09H
Hab.:LICENCIATURA PLENA EM CIENCIAS BIOLOGICAS;Motivo:AULAS RESIDUAIS;Un.

Adm: (021091) E.E. CLENIA ROSALINA SOUZA;Em: 18/12/2020

CONTRATO/SEDUC/41445/2020 DE: 19/11/2020
Processo Nº: 1000003436172
Contratado: (258603/9) SIRLENE PEREIRA LIMA;CPF:981.944.881-68;Cargo/Função: (3476) APOIO ADM. EDUCACIONAL-ELEMENTAR;Ref:A-001;CH: 30H
Hab.:ENSINO MEDIO;Motivo:AULAS/CARGO LIVRE;Un. Adm: (010421) E.E. Pe. WANIR DELFINO CESAR;Em: 18/12/2020

CONTRATO/SEDUC/41446/2020 DE: 19/11/2020
Processo Nº: 1000003450269
Contratado: (259332/31) MARIA HELENA SILVA;CPF:018.089.871-01;Cargo/Função: (3506) CONTR.TEMP.FUNCAO PROF. HABILITADO;Ref:B-001;CH: 17H
Hab.:LICENCIATURA PLENA EM LETRAS/PORTUGUES/INGLES;Motivo:AULAS RESIDUAIS;Un. Adm: (157244) E.E. SIDNEY CÉSAR FÜHR;Em: 22/01/2021

CONTRATO/SEDUC/41447/2020 DE: 19/11/2020
Processo Nº: 1000003394920
Contratado: (259481/11) DIEGO NUNES CAMARGO;CPF:025.049.451-59;Cargo/Função: (3476) APOIO ADM. EDUCACIONAL-ELEMENTAR;Ref:A-001;CH: 30H
Hab.:ENSINO MEDIO;Motivo:AULAS/CARGO LIVRE;Un. Adm: (015377) E.E. NILCE MARIA MAGALHAES;Em: 22/01/2021

CONTRATO/SEDUC/41448/2020 DE: 19/11/2020
Processo Nº: 1000003395077
Contratado: (259482/10) EDILSON BISPO DO CARMO;CPF:496.270.401-00;Cargo/Função: (3476) APOIO ADM. EDUCACIONAL-ELEMENTAR;Ref:A-001;CH: 30H
Hab.:ENSINO MEDIO;Motivo:AULAS/CARGO LIVRE;Un. Adm: (015350) E.E. SERRA AZUL;Em: 22/01/2021

CONTRATO/SEDUC/41449/2020 DE: 19/11/2020
Processo Nº: 1000003394423
Contratado: (259505/8) SANDRA APARECIDA DA SILVA OLIVEIRA;CPF:014.931.511-26;Cargo/Função: (3476) APOIO ADM. EDUCACIONAL-ELEMENTAR;Ref:A-001;CH: 30H
Hab.:ENSINO MEDIO;Motivo:AULAS/CARGO LIVRE;Un. Adm: (192228) E.E. 20 DE MARÇO;Em: 31/12/2020

CONTRATO/SEDUC/41450/2020 DE: 19/11/2020
Processo Nº: 1000003439056
Contratado: (259522/25) ROSANA MARTINS;CPF:931.895.911-72;Cargo/Função: (3506) CONTR.TEMP.FUNCAO PROF. HABILITADO;Ref:B-001;CH: 04H
Hab.:LICENCIATURA PLENA EM MATEMATICA;Motivo:AULAS RESIDUAIS;Un. Adm: (016055) E.E. MADRE TARCILA;Em: 18/12/2020

PUBLICADA, REGISTRADA, CUMPRÁ-SE.
Cuiabá-MT, 18 de Novembro de 2020.
Alan Resende Porto
Secretário de Estado de Educação

O Secretário de Estado de Educação no uso de suas atribuições que lhes são conferidas por lei,

Resolve: RETIFICAR - SEDUC
Objeto: CONTRATAÇÃO TEMPORARIA POR MOTIVO DE URGÊNCIA

CONTRATO/SEDUC/41451/2020 DE: 19/11/2020
Processo Nº: 1000003349336
Contratado: (260123/11) JOSE FERREIRA DA SILVA;CPF:320.443.301-30;Cargo/Função: (3476) APOIO ADM. EDUCACIONAL-ELEMENTAR;Ref:A-001;CH: 30H
Hab.:ENSINO MEDIO;Motivo:AULAS/CARGO LIVRE;Un. Adm: (012858) E.E. PROF. MARIO ABRÃO NASSARDEN;De:03/02/2020 a 31/12/2020

CONTRATO/SEDUC/41452/2020 DE: 19/11/2020
Processo Nº: 1000003353246
Contratado: (260156/9) PAULO DIAS TERRA;CPF:001.422.061-05;Cargo/Função: (3476) APOIO ADM. EDUCACIONAL-ELEMENTAR;Ref:A-001;CH: 30H
Hab.:LICENCIATURA PLENA EM PEDAGOGIA;Motivo:AULAS/CARGO LIVRE;Un. Adm: (013617) E.E. FRANKLIN CASSIANO;De:03/02/2020 a 31/12/2020

CONTRATO/SEDUC/41453/2020 DE: 19/11/2020
Processo Nº: 1000003343599
Contratado: (260175/9) PAULO SERGIO DOS SANTOS;CPF:805.153.801-30;Cargo/Função: (3476) APOIO ADM. EDUCACIONAL-ELEMENTAR;Ref:A-001;CH: 30H
Hab.:ENSINO MEDIO;Motivo:AULAS/CARGO LIVRE;Un. Adm: (119210) E.E. WELLINGTON FLAVIANO COELHO;De:03/02/2020 a 31/12/2020

CONTRATO/SEDUC/41454/2020 DE: 19/11/2020
Processo Nº: 1000003368128
Contratado: (260191/8) SILVIO MARCIO REINERS;CPF:544.455.661-87;Cargo/Função: (3476) APOIO ADM. EDUCACIONAL-ELEMENTAR;Ref:A-001;CH: 30H
Hab.:TECNOLOGIA EM ADMINISTRAÇÃO EM PEQUENAS E MEDIAS EMPRESAS;Motivo:AULAS/CARGO LIVRE;Un. Adm: (163651) E.E. DECIO LUIZ FURIGO;De:07/02/2020 a 31/12/2020

PUBLICADA, REGISTRADA, CUMPRÁ-SE.
Cuiabá-MT, 18 de Novembro de 2020.
Alan Resende Porto
Secretário de Estado de Educação

O Secretário de Estado de Educação no uso de suas atribuições que lhes são conferidas por lei,

Resolve: CANCELAR - SEDUC
Objeto: CONTRATAÇÃO TEMPORARIA POR MOTIVO DE URGÊNCIA

CONTRATO/SEDUC/41455/2020 DE: 19/11/2020
Processo Nº: 1000003394689
Contratado: (260241/16) IVO DIAS DA PAZ;CPF:002.513.781-60;Cargo/Função: (3476) APOIO ADM. EDUCACIONAL-ELEMENTAR;Ref:A-001;CH: 30H
Hab.:ENSINO MEDIO;Motivo:AULAS/CARGO LIVRE;Un. Adm: (158348) E.E. ROBERVAL COSTA REIS;Em: 22/01/2021

CONTRATO/SEDUC/41456/2020 DE: 19/11/2020

Processo Nº: 1000003437273
 Contratado: (260406/9) DILEUSA SCANDOLEIRO RODRIGUES SOUSA;CPF:842.431.719-04;Cargo/Função: (3476) APOIO ADM. EDUCACIONAL-ELEMENTAR;Ref:A-001;CH: 30H
 Hab.:ENSINO MEDIO;Motivo:AULAS/CARGO LIVRE;Un. Adm: (145734) E.E. MARIA MIRANDA ARAUJO;Em: 22/01/2021

PUBLICADA, REGISTRADA, CUMPRADA-SE.
 Cuiabá-MT, 18 de Novembro de 2020.
 Alan Resende Porto
 Secretário de Estado de Educação

O Secretário de Estado de Educação no uso de suas atribuições que lhes são conferidas por lei,

Resolve: AUTORIZAR - SEDUC
 Objeto: CONTRATAÇÃO TEMPORARIA POR MOTIVO DE URGÊNCIA

CONTRATO/SEDUC/41457/2020 DE: 19/11/2020
 Processo Nº: 1000003510322
 Contratado: (260837/18) LUCIANA PAULA DE SOUZA AMORIM;CPF:282.528.388-63;Cargo/Função: (3506) CONTR.TEMP.FUNCAO PROF. HABILITADO;Ref:B-001;CH: 15H
 Hab.:LICENCIATURA PLENA EM LETRAS/PORTUGUES/INGLÊS;Motivo:LICENÇA MATERNIDADE;Un. Adm: (011312) CEJA PROFª. MARISA MARIANO DA SILVA;De:01/11/2020 a 29/04/2021

PUBLICADA, REGISTRADA, CUMPRADA-SE.
 Cuiabá-MT, 18 de Novembro de 2020.
 Alan Resende Porto
 Secretário de Estado de Educação

O Secretário de Estado de Educação no uso de suas atribuições que lhes são conferidas por lei,

Resolve: CANCELAR - SEDUC
 Objeto: CONTRATAÇÃO TEMPORARIA POR MOTIVO DE URGÊNCIA

CONTRATO/SEDUC/41458/2020 DE: 19/11/2020
 Processo Nº: 1000003433801
 Contratado: (261002/4) WAGNER LIRA CABRAL;CPF:890.435.531-15;Cargo/Função: (3476) APOIO ADM. EDUCACIONAL-ELEMENTAR;Ref:A-001;CH: 30H
 Hab.:TECNOLOGIA EM INFORMATICA;Motivo:PROJETO/DEMANDA TEMPORARIA;Un. Adm: (010863) E.E. LUCAS PACHECO DE CAMARGO;Em: 18/12/2020

PUBLICADA, REGISTRADA, CUMPRADA-SE.
 Cuiabá-MT, 18 de Novembro de 2020.
 Alan Resende Porto
 Secretário de Estado de Educação

O Secretário de Estado de Educação no uso de suas atribuições que lhes são conferidas por lei,

Resolve: RETIFICAR - SEDUC
 Objeto: CONTRATAÇÃO TEMPORARIA POR MOTIVO DE URGÊNCIA

CONTRATO/SEDUC/41459/2020 DE: 19/11/2020
 Processo Nº: 1000003364939
 Contratado: (261044/7) DORIVALDO DE FARIA;CPF:801.655.083-53;Cargo/Função: (3476) APOIO ADM. EDUCACIONAL-ELEMENTAR;Ref:A-001;CH: 30H
 Hab.:ENSINO FUNDAMENTAL COMPLETO;Motivo:AULAS/CARGO LIVRE;Un. Adm: (156000) E.E. PROFªZULEIDE DOS SANTOS BARROS;De:03/02/2020 a 31/12/2020

PUBLICADA, REGISTRADA, CUMPRADA-SE.
 Cuiabá-MT, 18 de Novembro de 2020.
 Alan Resende Porto
 Secretário de Estado de Educação

O Secretário de Estado de Educação no uso de suas atribuições que lhes são conferidas por lei,

Resolve: RETIFICAR - SEDUC
 Objeto: CONTRATAÇÃO TEMPORARIA POR MOTIVO DE URGÊNCIA

CONTRATO/SEDUC/41460/2020 DE: 19/11/2020
 Processo Nº: 1000003349587
 Contratado: (261138/9) RAFAEL DUTRA SANTANA;CPF:044.187.321-95;Cargo/Função: (3476) APOIO ADM. EDUCACIONAL-ELEMENTAR;Ref:A-001;CH: 30H
 Hab.:TECNOLOGIA EM GESTÃO PÚBLICA;Motivo:AULAS/CARGO LIVRE;Un. Adm: (184403) E.E. PONTAL DO GLORIA;De:07/02/2020 a 31/12/2020

PUBLICADA, REGISTRADA, CUMPRADA-SE.
 Cuiabá-MT, 18 de Novembro de 2020.
 Alan Resende Porto
 Secretário de Estado de Educação

O Secretário de Estado de Educação no uso de suas atribuições que lhes são conferidas por lei,

Resolve: CANCELAR - SEDUC
 Objeto: CONTRATAÇÃO TEMPORARIA POR MOTIVO DE URGÊNCIA

CONTRATO/SEDUC/41461/2020 DE: 19/11/2020
 Processo Nº: 1000003342756
 Contratado: (261152/4) ALMELICE FERREIRA DOS SANTOS;CPF:593.377.291-72;Cargo/Função: (3476) APOIO ADM. EDUCACIONAL-ELEMENTAR;Ref:A-001;CH: 30H
 Hab.:LICENCIATURA PLENA EM GEOGRAFIA;Motivo:AULAS/CARGO LIVRE;Un. Adm: (044180) E.E. XV DE OUTUBRO;De:03/02/2020 a 31/12/2020

PUBLICADA, REGISTRADA, CUMPRADA-SE.
 Cuiabá-MT, 18 de Novembro de 2020.
 Alan Resende Porto
 Secretário de Estado de Educação

O Secretário de Estado de Educação no uso de suas atribuições que lhes são conferidas por lei,

O Secretário de Estado de Educação no uso de suas atribuições que lhes são conferidas por lei,

Resolve: RETIFICAR - SEDUC
 Objeto: CONTRATAÇÃO TEMPORARIA POR MOTIVO DE URGÊNCIA

CONTRATO/SEDUC/41463/2020 DE: 19/11/2020
 Processo Nº: 1000003349605
 Contratado: (261212/9) ROBERTO DE SOUZA VAZ;CPF:018.303.221-76;Cargo/Função: (3476) APOIO ADM. EDUCACIONAL-ELEMENTAR;Ref:A-001;CH: 30H
 Hab.:ENSINO MEDIO;Motivo:AULAS/CARGO LIVRE;Un. Adm: (184403) E.E. PONTAL DO GLORIA;De:07/02/2020 a 31/12/2020

CONTRATO/SEDUC/41464/2020 DE: 19/11/2020
 Processo Nº: 1000003347134
 Contratado: (261507/4) WESLEY WILLIAN MARTINS DO NASCIMENTO;CPF:042.977.131-28;Cargo/Função: (3476) APOIO ADM. EDUCACIONAL-ELEMENTAR;Ref:A-001;CH: 30H
 Hab.:ENSINO MEDIO;Motivo:AULAS/CARGO LIVRE;Un. Adm: (160040) E.E. TERRA NOVA;De:07/02/2020 a 31/12/2020

CONTRATO/SEDUC/41465/2020 DE: 19/11/2020
 Processo Nº: 1000003359430
 Contratado: (261521/9) ANDREIA CARDOSO CHORE;CPF:045.894.771-73;Cargo/Função: (3476) APOIO ADM. EDUCACIONAL-ELEMENTAR;Ref:A-001;CH: 30H
 Hab.:LICENCIATURA PLENA EM PEDAGOGIA;Motivo:AULAS/CARGO LIVRE;Un. Adm: (176460) E.E. 11 DE AGOSTO;De:07/02/2020 a 31/12/2020

CONTRATO/SEDUC/41466/2020 DE: 19/11/2020
 Processo Nº: 1000003367614
 Contratado: (261658/6) ROSANE LEANDRO BORGES;CPF:056.722.881-97;Cargo/Função: (3468) TECNICO ADMINISTRATIVO EDUCACIONAL;Ref:A-001;CH: 30H
 Hab.:BACHARELADO EM ADMINISTRAÇÃO;Motivo:PROJETO/DEMANDA TEMPORARIA;Un. Adm: (014850) E.E. CELESTINO CORREA DA COSTA;De:03/02/2020 a 31/12/2020

PUBLICADA, REGISTRADA, CUMPRADA-SE.
 Cuiabá-MT, 18 de Novembro de 2020.
 Alan Resende Porto
 Secretário de Estado de Educação

O Secretário de Estado de Educação no uso de suas atribuições que lhes são conferidas por lei,

Resolve: CANCELAR - SEDUC
 Objeto: CONTRATAÇÃO TEMPORARIA POR MOTIVO DE URGÊNCIA

CONTRATO/SEDUC/41467/2020 DE: 19/11/2020
 Processo Nº: 1000003455869
 Contratado: (261738/15) LEANDRO ELVIS RODRIGUES;CPF:042.245.601-27;Cargo/Função: (3506) CONTR.TEMP.FUNCAO PROF. HABILITADO;Ref:B-001;CH: 04H
 Hab.:LICENCIATURA PLENA EM MATEMATICA;Motivo:AFASTAMENTO DO TITULAR;Un. Adm: (044261) E.E. MARIA DA GLORIA VARGAS UCHOA;Em: 22/01/2021

PUBLICADA, REGISTRADA, CUMPRADA-SE.
 Cuiabá-MT, 18 de Novembro de 2020.
 Alan Resende Porto
 Secretário de Estado de Educação

O Secretário de Estado de Educação no uso de suas atribuições que lhes são conferidas por lei,

Resolve: RETIFICAR - SEDUC
 Objeto: CONTRATAÇÃO TEMPORARIA POR MOTIVO DE URGÊNCIA

CONTRATO/SEDUC/41468/2020 DE: 19/11/2020
 Processo Nº: 10000033457926
 Contratado: (261750/13) PATRICIA APARECIDA DA SILVA;CPF:010.975.821-83;Cargo/Função: (3506) CONTR.TEMP.FUNCAO PROF. HABILITADO;Ref:B-001;CH: 05H
 Hab.:LICENCIATURA PLENA EM LETRAS/PORTUGUES/INGLÊS;Motivo:AULAS RESIDUAIS;Un. Adm: (084336) E.E. PROF. JOAO FLORENTINO SILVA NETO;Em: 22/01/2021

PUBLICADA, REGISTRADA, CUMPRADA-SE.
 Cuiabá-MT, 18 de Novembro de 2020.
 Alan Resende Porto
 Secretário de Estado de Educação

O Secretário de Estado de Educação no uso de suas atribuições que lhes são conferidas por lei,

Resolve: RETIFICAR - SEDUC
 Objeto: CONTRATAÇÃO TEMPORARIA POR MOTIVO DE URGÊNCIA

CONTRATO/SEDUC/41469/2020 DE: 19/11/2020
 Processo Nº: 1000003353710
 Contratado: (261796/8) KAFUSALA KALAPALO;CPF:053.171.271-06;Cargo/Função: (3468) TECNICO ADMINISTRATIVO EDUCACIONAL;Ref:A-001;CH: 30H
 Hab.:ENSINO MEDIO;Motivo:AULAS/CARGO LIVRE;Un. Adm: (069299) E.E. INDIGENA IKPENG;De:12/02/2020 a 31/12/2020

PUBLICADA, REGISTRADA, CUMPRADA-SE.
 Cuiabá-MT, 18 de Novembro de 2020.
 Alan Resende Porto
 Secretário de Estado de Educação

O Secretário de Estado de Educação no uso de suas atribuições que lhes são conferidas por lei,

Resolve: CANCELAR - SEDUC
 Objeto: CONTRATAÇÃO TEMPORARIA POR MOTIVO DE URGÊNCIA

CONTRATO/SEDUC/41470/2020 DE: 19/11/2020
 Processo Nº: 1000003397826
 Contratado: (262070/10) JUNIOR FERNANDO DE SOUZA;CPF:049.951.521-80;Cargo/Função: (3476) APOIO ADM. EDUCACIONAL-ELEMENTAR;Ref:A-001;CH: 30H
 Hab.:ENSINO MEDIO;Motivo:AULAS/CARGO LIVRE;Un. Adm: (013528) E.E. LUCAS AUXILIO TONIAZO;Em: 22/01/2021

PUBLICADA, REGISTRADA, CUMPRADA-SE.
 Cuiabá-MT, 18 de Novembro de 2020.
 Alan Resende Porto
 Secretário de Estado de Educação

Função: (3506) CONTR. TEMP. FUNCAO PROF. HABILITADO; Ref: B-001; CH: 08H
Hab.: LICENCIATURA PLENA EM HISTÓRIA; Motivo: AULAS RESIDUAIS; Un.
Adm: (084336) E.E. PROF. JOAO FLORENTINO SILVA NETO; Em: 22/01/2021

CONTRATO/SEDUC/41472/2020 DE: 19/11/2020
Processo Nº: 1000003394432
Contratado: (262358/6) MAINIS CONCEICAO MALVEZI LOURENCO; CPF: 045.429.431-00; Cargo/Função: (3476) APOIO ADM. EDUCACIONAL-ELEMENTAR; Ref: A-001; CH: 30H
Hab.: BACHARELADO EM SERVIÇO SOCIAL; Motivo: AULAS/CARGO LIVRE; Un.
Adm: (015288) E.E. BENTO ALEXANDRE DOS SANTOS; Em: 31/12/2020

PUBLICADA, REGISTRADA, CUMPRÁ-SE.
Cuiabá-MT, 18 de Novembro de 2020.
Alan Resende Porto
Secretário de Estado de Educação

O Secretário de Estado de Educação no uso de suas atribuições que lhes são conferidas por lei,

Resolve: AUTORIZAR - SEDUC
Objeto: CONTRATAÇÃO TEMPORARIA POR MOTIVO DE URGÊNCIA

CONTRATO/SEDUC/41473/2020 DE: 19/11/2020
Processo Nº: 1000003513810
Contratado: (262439/26) FERNANDA LOPES GARCIA; CPF: 021.771.391-20; Cargo/Função: (3506) CONTR. TEMP. FUNCAO PROF. HABILITADO; Ref: B-001; CH: 30H
Hab.: LICENCIATURA PLENA EM LETRAS/PORTUGUES/INGLÊS; Motivo: LICENÇA MATERNIDADE; Un. Adm: (013307) E.E. NOSSA SENHORA DE LOURDES; De: 01/11/2020 a 16/01/2021

PUBLICADA, REGISTRADA, CUMPRÁ-SE.
Cuiabá-MT, 18 de Novembro de 2020.
Alan Resende Porto
Secretário de Estado de Educação

O Secretário de Estado de Educação no uso de suas atribuições que lhes são conferidas por lei,

Resolve: CANCELAR - SEDUC
Objeto: CONTRATAÇÃO TEMPORARIA POR MOTIVO DE URGÊNCIA

CONTRATO/SEDUC/41474/2020 DE: 19/11/2020
Processo Nº: 1000003439036
Contratado: (262564/23) OLDECIR STIELER MARTINS; CPF: 924.106.770-53; Cargo/Função: (3506) CONTR. TEMP. FUNCAO PROF. HABILITADO; Ref: B-001; CH: 12H
Hab.: LICENCIATURA PLENA EM MATEMATICA; Motivo: AULAS RESIDUAIS; Un.
Adm: (176800) E. E. PARECIS; Em: 22/01/2021

CONTRATO/SEDUC/41475/2020 DE: 19/11/2020
Processo Nº: 1000003394522
Contratado: (262688/9) PEDRO DE ALMEIDA SANTANA; CPF: 716.934.161-15; Cargo/Função: (3476) APOIO ADM. EDUCACIONAL-ELEMENTAR; Ref: A-001; CH: 30H
Hab.: ENSINO MEDIO; Motivo: AULAS/CARGO LIVRE; Un. Adm: (163643) E.E. CASTRO ALVES; Em: 22/01/2021

CONTRATO/SEDUC/41476/2020 DE: 19/11/2020
Processo Nº: 1000003441225
Contratado: (262809/5) ROSENILDA PEREIRA ALVES; CPF: 686.668.102-20; Cargo/Função: (3506) CONTR. TEMP. FUNCAO PROF. HABILITADO; Ref: B-001; CH: 20H
Hab.: LICENCIATURA PLENA EM PEDAGOGIA; Motivo: AULAS RESIDUAIS; Un.
Adm: (145734) E.E. MARIA MIRANDA ARAUJO; Em: 22/01/2021

PUBLICADA, REGISTRADA, CUMPRÁ-SE.
Cuiabá-MT, 18 de Novembro de 2020.
Alan Resende Porto
Secretário de Estado de Educação

O Secretário de Estado de Educação no uso de suas atribuições que lhes são conferidas por lei,

Resolve: AUTORIZAR - SEDUC
Objeto: CONTRATAÇÃO TEMPORARIA POR MOTIVO DE URGÊNCIA

CONTRATO/SEDUC/41477/2020 DE: 19/11/2020
Processo Nº: 1000003519430
Contratado: (262919/15) ISTERIA JOVEM DE FREITAS CHAVES; CPF: 031.420.201-36; Cargo/Função: (3506) CONTR. TEMP. FUNCAO PROF. HABILITADO; Ref: B-001; CH: 12H
Hab.: LICENCIATURA PLENA EM GEOGRAFIA; Motivo: LICENÇA MATERNIDADE; Un.
Adm: (011681) E.E. Dr. JOSE RODRIGUES FONTES; De: 01/11/2020 a 16/04/2021

PUBLICADA, REGISTRADA, CUMPRÁ-SE.
Cuiabá-MT, 18 de Novembro de 2020.
Alan Resende Porto
Secretário de Estado de Educação

O Secretário de Estado de Educação no uso de suas atribuições que lhes são conferidas por lei,

Resolve: RETIFICAR - SEDUC
Objeto: CONTRATAÇÃO TEMPORARIA POR MOTIVO DE URGÊNCIA

CONTRATO/SEDUC/41478/2020 DE: 19/11/2020
Processo Nº: 1000003363889
Contratado: (263240/10) ARNALDO PEREIRA DE MATOS NETO; CPF: 018.157.031-99; Cargo/Função: (3476) APOIO ADM. EDUCACIONAL-ELEMENTAR; Ref: A-001; CH: 30H
Hab.: ENSINO MEDIO; Motivo: AULAS/CARGO LIVRE; Un. Adm: (049921) CEFAPRO DE RONDONOPOLIS; De: 03/02/2020 a 31/12/2020

PUBLICADA, REGISTRADA, CUMPRÁ-SE.
Cuiabá-MT, 18 de Novembro de 2020.
Alan Resende Porto
Secretário de Estado de Educação

O Secretário de Estado de Educação no uso de suas atribuições que lhes são conferidas por lei,

Resolve: CANCELAR - SEDUC
Objeto: CONTRATAÇÃO TEMPORARIA POR MOTIVO DE URGÊNCIA

CONTRATO/SEDUC/41479/2020 DE: 19/11/2020
Processo Nº: 1000003397817
Contratado: (263392/9) JULIANA DA SILVA RODRIGUES; CPF: 710.439.501-68; Cargo/Função: (3468) TECNICO ADMINISTRATIVO EDUCACIONAL; Ref: A-001; CH: 30H
Hab.: TECNOLOGIA EM GESTÃO COMERCIAL; Motivo: AULAS/CARGO LIVRE; Un.
Adm: (158810) E.E. ANTONIO GARCIA; Em: 22/01/2021

CONTRATO/SEDUC/41480/2020 DE: 19/11/2020
Processo Nº: 1000003397398
Contratado: (263553/9) GIULIANO CORREA DOS SANTOS; CPF: 011.322.411-70; Cargo/Função: (3476) APOIO ADM. EDUCACIONAL-ELEMENTAR; Ref: A-001; CH: 30H
Hab.: ENSINO MEDIO; Motivo: AULAS/CARGO LIVRE; Un. Adm: (176800) E. E. PARECIS; Em: 31/12/2020

PUBLICADA, REGISTRADA, CUMPRÁ-SE.
Cuiabá-MT, 18 de Novembro de 2020.
Alan Resende Porto
Secretário de Estado de Educação

O Secretário de Estado de Educação no uso de suas atribuições que lhes são conferidas por lei,

Resolve: RETIFICAR - SEDUC
Objeto: CONTRATAÇÃO TEMPORARIA POR MOTIVO DE URGÊNCIA

CONTRATO/SEDUC/41481/2020 DE: 19/11/2020
Processo Nº: 1000003367756
Contratado: (264322/8) BRUNA ARIESSA ANHAIA BLOS; CPF: 052.577.881-01; Cargo/Função: (3468) TECNICO ADMINISTRATIVO EDUCACIONAL; Ref: A-001; CH: 30H
Hab.: ENSINO MEDIO; Motivo: AULAS/CARGO LIVRE; Un. Adm: (156019) E.E. JOAQUIM BARBOSA DOS SANTOS; De: 10/02/2020 a 31/12/2020

CONTRATO/SEDUC/41482/2020 DE: 19/11/2020
Processo Nº: 1000003360172
Contratado: (265062/9) ALCEU ECKERT; CPF: 247.472.110-04; Cargo/Função: (3476) APOIO ADM. EDUCACIONAL-ELEMENTAR; Ref: A-001; CH: 30H
Hab.: ENSINO MEDIO; Motivo: PROJETO/DEMANDA TEMPORARIA; Un. Adm: (038598) E.E. IGNACIO SCHEVINSKI FILHO; De: 10/02/2020 a 31/12/2020

PUBLICADA, REGISTRADA, CUMPRÁ-SE.
Cuiabá-MT, 18 de Novembro de 2020.
Alan Resende Porto
Secretário de Estado de Educação

O Secretário de Estado de Educação no uso de suas atribuições que lhes são conferidas por lei,

Resolve: CANCELAR - SEDUC
Objeto: CONTRATAÇÃO TEMPORARIA POR MOTIVO DE URGÊNCIA

CONTRATO/SEDUC/41483/2020 DE: 19/11/2020
Processo Nº: 1000003457932
Contratado: (265134/3) MARIA ELIANE VILA DE PINHO; CPF: 360.828.802-34; Cargo/Função: (3506) CONTR. TEMP. FUNCAO PROF. HABILITADO; Ref: B-001; CH: 05H
Hab.: LICENCIATURA PLENA EM LETRAS/PORTUGUES/INGLÊS; Motivo: AULAS RESIDUAIS; Un. Adm: (176664) E. E. 12 DE OUTUBRO; Em: 22/01/2021

CONTRATO/SEDUC/41484/2020 DE: 19/11/2020
Processo Nº: 1000003394657
Contratado: (265345/16) DANIEL JUNG DOS SANTOS; CPF: 035.988.321-41; Cargo/Função: (3476) APOIO ADM. EDUCACIONAL-ELEMENTAR; Ref: A-001; CH: 30H
Hab.: LICENCIATURA PLENA EM CIENCIAS BIOLÓGICAS; Motivo: AULAS/CARGO LIVRE; Un. Adm: (038636) E.E. PROFª. MARIA ELZA FERREIRA INACIO; Em: 22/01/2021

PUBLICADA, REGISTRADA, CUMPRÁ-SE.
Cuiabá-MT, 18 de Novembro de 2020.
Alan Resende Porto
Secretário de Estado de Educação

O Secretário de Estado de Educação no uso de suas atribuições que lhes são conferidas por lei,

Resolve: RETIFICAR - SEDUC
Objeto: CONTRATAÇÃO TEMPORARIA POR MOTIVO DE URGÊNCIA

CONTRATO/SEDUC/41485/2020 DE: 19/11/2020
Processo Nº: 1000003359366
Contratado: (265392/2) JAMILSON DOS SANTOS PEREIRA; CPF: 006.248.311-08; Cargo/Função: (3476) APOIO ADM. EDUCACIONAL-ELEMENTAR; Ref: A-001; CH: 30H
Hab.: ENSINO MEDIO; Motivo: AULAS/CARGO LIVRE; Un. Adm: (016500) E.E. MARIO SPINELLI; De: 07/02/2020 a 31/12/2020

PUBLICADA, REGISTRADA, CUMPRÁ-SE.
Cuiabá-MT, 18 de Novembro de 2020.
Alan Resende Porto
Secretário de Estado de Educação

O Secretário de Estado de Educação no uso de suas atribuições que lhes são conferidas por lei,

Resolve: CANCELAR - SEDUC

Objeto: CONTRATAÇÃO TEMPORARIA POR MOTIVO DE URGÊNCIA

CONTRATO/SEDUC/41486/2020 DE: 19/11/2020

Processo Nº: 1000003438244

Contratado: (265989/24) GILMAR VEBLER;CPF:857.056.241-15;Cargo/Função: (3506) CONTR.TEMP.FUNCAO PROF. HABILITADO;Ref:B-001;CH: 09H Hab.:LICENCIATURA PLENA EM FILOSOFIA/HISTORIA;Motivo:PROJETO/DEMANDA TEMPORARIA;Un. Adm:(013412) E.E. Cel. ANTONIO PAES DE BARROS;Em: 18/12/2020

CONTRATO/SEDUC/41487/2020 DE: 19/11/2020

Processo Nº: 1000003394381

Contratado: (266568/10) ANTONIO GILBERTO ROMERA;CPF:104.129.211-20;Cargo/Função: (3476) APOIO ADM. EDUCACIONAL-ELEMENTAR;Ref:A-001;CH: 30H Hab.:ENSINO MEDIO;Motivo:AULAS/CARGO LIVRE;Un. Adm:(015610) E.E. LUDOVICO DA RIVA NETO;Em: 22/01/2021

PUBLICADA, REGISTRADA, CUMPRASE.
Cuiabá-MT, 18 de Novembro de 2020.
Alan Resende Porto
Secretário de Estado de Educação

O Secretário de Estado de Educação no uso de suas atribuições que lhes são conferidas por lei,

Resolve: RETIFICAR - SEDUC

Objeto: CONTRATAÇÃO TEMPORARIA POR MOTIVO DE URGÊNCIA

CONTRATO/SEDUC/41488/2020 DE: 19/11/2020

Processo Nº: 1000003363087

Contratado: (26670/18) ARGEU MONTANHA DE ARAUJO;CPF:396.303.311-87;Cargo/Função: (3476) APOIO ADM. EDUCACIONAL-ELEMENTAR;Ref:A-001;CH: 30H Hab.:TECNOLOGIA EM LOGÍSTICA;Motivo:AULAS/CARGO LIVRE;Un. Adm:(196509) E.E. MIL TIR MAJOR PM ERNESTINO VERISSIMO DA SILVA;De:03/02/2020 a 31/12/2020

PUBLICADA, REGISTRADA, CUMPRASE.
Cuiabá-MT, 18 de Novembro de 2020.
Alan Resende Porto
Secretário de Estado de Educação

O Secretário de Estado de Educação no uso de suas atribuições que lhes são conferidas por lei,

Resolve: AUTORIZAR - SEDUC

Objeto: CONTRATAÇÃO TEMPORARIA POR MOTIVO DE URGÊNCIA

CONTRATO/SEDUC/41489/2020 DE: 19/11/2020

Processo Nº: 1000003510804

Contratado: (266837/15) SOLANGE EUGENIA MENESES DE SOUZA;CPF:040.781.831-66;Cargo/Função: (3506) CONTR.TEMP.FUNCAO PROF. HABILITADO;Ref:B-001;CH: 30H Hab.:LICENCIATURA PLENA EM LETRAS/PORTUGUES/INGLÊS;Motivo:GESTANTE;Un. Adm:(016470) E.E. DOM BOSCO;De:01/11/2020 a 20/11/2020

PUBLICADA, REGISTRADA, CUMPRASE.
Cuiabá-MT, 18 de Novembro de 2020.
Alan Resende Porto
Secretário de Estado de Educação

O Secretário de Estado de Educação no uso de suas atribuições que lhes são conferidas por lei,

Resolve: RETIFICAR - SEDUC

Objeto: CONTRATAÇÃO TEMPORARIA POR MOTIVO DE URGÊNCIA

CONTRATO/SEDUC/41490/2020 DE: 19/11/2020

Processo Nº: 1000003351269

Contratado: (267719/9) JOAO OHLAND;CPF:436.837.031-72;Cargo/Função: (3476) APOIO ADM. EDUCACIONAL-ELEMENTAR;Ref:A-001;CH: 30H Hab.:ENSINO MEDIO;Motivo:AULAS/CARGO LIVRE;Un. Adm:(120936) E.E. ANDRE ANTONIO MAGGI;De:03/02/2020 a 31/12/2020

PUBLICADA, REGISTRADA, CUMPRASE.
Cuiabá-MT, 18 de Novembro de 2020.
Alan Resende Porto
Secretário de Estado de Educação

O Secretário de Estado de Educação no uso de suas atribuições que lhes são conferidas por lei,

Resolve: CANCELAR - SEDUC

Objeto: CONTRATAÇÃO TEMPORARIA POR MOTIVO DE URGÊNCIA

CONTRATO/SEDUC/41491/2020 DE: 19/11/2020

Processo Nº: 1000003394943

Contratado: (267721/4) JOSUE FERNANDES FRANCISCO DA SILVA;CPF:034.109.201-02;Cargo/Função: (3476) APOIO ADM. EDUCACIONAL-ELEMENTAR;Ref:A-001;CH: 30H Hab.:BACHARELADO EM ADMINISTRACAO DE EMPRESAS;Motivo:AULAS/CARGO LIVRE;Un. Adm:(016047) E.E. JOAO MONTEIRO SOBRINHO;Em: 31/12/2020

CONTRATO/SEDUC/41492/2020 DE: 19/11/2020

Processo Nº: 1000003394604

Contratado: (267922/8) JOSE DA PAIXAO SILVEIRA;CPF:016.164.911-40;Cargo/Função: (3476) APOIO ADM. EDUCACIONAL-ELEMENTAR;Ref:A-001;CH: 30H

Hab.:TECNOLOGIA EM GESTÃO E MARKETING;Motivo:AULAS/CARGO LIVRE;Un. Adm:(014656) E.E. 09 DE MAIO;Em: 22/01/2021

CONTRATO/SEDUC/41493/2020 DE: 19/11/2020

Processo Nº: 1000003395115

Contratado: (268356/6) MARTA DE OLIVEIRA;CPF:483.272.551-34;Cargo/Função: (3476) APOIO ADM. EDUCACIONAL-ELEMENTAR;Ref:A-001;CH: 30H Hab.:BACHARELADO EM SERVIÇO SOCIAL;Motivo:AULAS/CARGO LIVRE;Un. Adm:(010480) E.E. ALCEBIANES CALHAO;Em: 22/01/2021

CONTRATO/SEDUC/41494/2020 DE: 19/11/2020

Processo Nº: 1000003394754

Contratado: (268413/7) MARCOS ROBERTO SILVA;CPF:012.102.631-06;Cargo/Função: (3476) APOIO ADM. EDUCACIONAL-ELEMENTAR;Ref:A-001;CH: 30H Hab.:ENSINO MEDIO;Motivo:AULAS/CARGO LIVRE;Un. Adm:(044245) E.E. PROFª. AMELIA DE OLIVEIRA SILVA;Em: 22/01/2021

PUBLICADA, REGISTRADA, CUMPRASE.
Cuiabá-MT, 18 de Novembro de 2020.
Alan Resende Porto
Secretário de Estado de Educação

O Secretário de Estado de Educação no uso de suas atribuições que lhes são conferidas por lei,

Resolve: RETIFICAR - SEDUC

Objeto: CONTRATAÇÃO TEMPORARIA POR MOTIVO DE URGÊNCIA

CONTRATO/SEDUC/41495/2020 DE: 19/11/2020

Processo Nº: 1000003359220

Contratado: (268421/6) CELIO JOSE PERES;CPF:962.926.951-15;Cargo/Função: (3476) APOIO ADM. EDUCACIONAL-ELEMENTAR;Ref:A-001;CH: 30H Hab.:ENSINO MEDIO;Motivo:AULAS/CARGO LIVRE;Un. Adm:(015407) E.E. DOMINGOS BRIANTE;De:03/02/2020 a 31/12/2020

CONTRATO/SEDUC/41496/2020 DE: 19/11/2020

Processo Nº: 1000003363858

Contratado: (268445/10) WANDERLEI DA SILVA XAVIER;CPF:459.830.971-72;Cargo/Função: (3476) APOIO ADM. EDUCACIONAL-ELEMENTAR;Ref:A-001;CH: 30H Hab.:TECNOLOGIA EM GESTÃO AMBIENTAL;Motivo:AULAS/CARGO LIVRE;Un. Adm:(040789) ASSESSORIA PEDAGOGICA - RONDONOPOLIS;De:03/02/2020 a 31/12/2020

CONTRATO/SEDUC/41497/2020 DE: 19/11/2020

Processo Nº: 1000003342814

Contratado: (268562/10) ANTONIO JOSE RODRIGUES DE SOUZA;CPF:435.607.333-91;Cargo/Função: (3476) APOIO ADM. EDUCACIONAL-ELEMENTAR;Ref:A-001;CH: 30H Hab.:ENSINO MEDIO;Motivo:AULAS/CARGO LIVRE;Un. Adm:(015598) CEJA ARIOSTO DA RIVA;De:03/02/2020 a 31/12/2020

PUBLICADA, REGISTRADA, CUMPRASE.
Cuiabá-MT, 18 de Novembro de 2020.
Alan Resende Porto
Secretário de Estado de Educação

O Secretário de Estado de Educação no uso de suas atribuições que lhes são conferidas por lei,

Resolve: CANCELAR - SEDUC

Objeto: CONTRATAÇÃO TEMPORARIA POR MOTIVO DE URGÊNCIA

CONTRATO/SEDUC/41498/2020 DE: 19/11/2020

Processo Nº: 1000003395880

Contratado: (268606/5) ADEMAR SEVERO DOS SANTOS;CPF:793.882.051-20;Cargo/Função: (3476) APOIO ADM. EDUCACIONAL-ELEMENTAR;Ref:A-001;CH: 30H Hab.:ENSINO MEDIO;Motivo:AULAS/CARGO LIVRE;Un. Adm:(192040) ESC. ESTAD. ALINE MARIA TEIXEIRA;Em: 22/01/2021

PUBLICADA, REGISTRADA, CUMPRASE.
Cuiabá-MT, 18 de Novembro de 2020.
Alan Resende Porto
Secretário de Estado de Educação

O Secretário de Estado de Educação no uso de suas atribuições que lhes são conferidas por lei,

Resolve: RETIFICAR - SEDUC

Objeto: CONTRATAÇÃO TEMPORARIA POR MOTIVO DE URGÊNCIA

CONTRATO/SEDUC/41499/2020 DE: 19/11/2020

Processo Nº: 1000003347283

Contratado: (268795/5) EDUCILEI PEREIRA LOPES;CPF:033.566.701-58;Cargo/Função: (3476) APOIO ADM. EDUCACIONAL-ELEMENTAR;Ref:A-001;CH: 30H Hab.:LICENCIATURA PLENA EM PEDAGOGIA;Motivo:AULAS/CARGO LIVRE;Un. Adm:(013374) E.E. MANOEL SOARES CAMPOS;De:03/02/2020 a 31/12/2020

PUBLICADA, REGISTRADA, CUMPRASE.
Cuiabá-MT, 18 de Novembro de 2020.
Alan Resende Porto
Secretário de Estado de Educação

O Secretário de Estado de Educação no uso de suas atribuições que lhes são conferidas por lei,

Resolve: CANCELAR - SEDUC

Objeto: CONTRATAÇÃO TEMPORARIA POR MOTIVO DE URGÊNCIA

CONTRATO/SEDUC/41500/2020 DE: 19/11/2020

Processo Nº: 1000003417405

Contratado: (268800/10) JULIO CESAR QUILICE;CPF:534.938.421-04;Cargo/

Função: (3476) APOIO ADM. EDUCACIONAL-ELEMENTAR;Ref:A-001;CH: 30H
 Hab.:ENSINO MEDIO;Motivo:AULAS/CARGO LIVRE;Un. Adm:(014575) E.E. Dr. ARTHUR ANTUNES MACIEL;Em: 22/01/2021

CONTRATO/SEDUC/41501/2020 DE: 19/11/2020
 Processo Nº: 1000003394708
 Contratado:(268806/7) MARCOS ANTONIO RIBEIRO;CPF:043.843.251-77;Cargo/Função:(3476) APOIO ADM. EDUCACIONAL-ELEMENTAR;Ref:A-001;CH: 30H
 Hab.:ENSINO MEDIO;Motivo:AULAS/CARGO LIVRE;Un. Adm:(014575) E.E. Dr. ARTHUR ANTUNES MACIEL;Em: 22/01/2021

PUBLICADA, REGISTRADA, CUMpra-SE.
 Cuiabá-MT, 18 de Novembro de 2020.
 Alan Resende Porto
 Secretário de Estado de Educação

O Secretário de Estado de Educação no uso de suas atribuições que lhes são conferidas por lei,

Resolve: RETIFICAR - SEDUC
 Objeto: CONTRATAÇÃO TEMPORARIA POR MOTIVO DE URGÊNCIA

CONTRATO/SEDUC/41502/2020 DE: 19/11/2020
 Processo Nº: 1000003357123
 Contratado:(268807/9) PAULO ANDRIOLI SALVADOR;CPF:034.545.961-06;Cargo/Função:(3476) APOIO ADM. EDUCACIONAL-ELEMENTAR;Ref:A-001;CH: 30H
 Hab.:ENSINO MEDIO;Motivo:AULAS/CARGO LIVRE;Un. Adm:(124087) E.E. IVONE BORKWSKI DE LIMA;De:03/02/2020 a 31/12/2020

PUBLICADA, REGISTRADA, CUMpra-SE.
 Cuiabá-MT, 18 de Novembro de 2020.
 Alan Resende Porto
 Secretário de Estado de Educação

O Secretário de Estado de Educação no uso de suas atribuições que lhes são conferidas por lei,

Resolve: CANCELAR - SEDUC
 Objeto: CONTRATAÇÃO TEMPORARIA POR MOTIVO DE URGÊNCIA

CONTRATO/SEDUC/41504/2020 DE: 19/11/2020
 Processo Nº: 1000003441419
 Contratado:(269057/11) ANGRA QUERLI TONN;CPF:003.123.192-66;Cargo/Função:(3506) CONTR.TEMP.FUNCAO PROF. HABILITADO;Ref:B-001;CH: 03H
 Hab.:LICENCIATURA PLENA EM QUIMICA;Motivo:AULAS RESIDUAIS;Un. Adm:(097004) E.E. VINICIUS DE MORAES;Em: 22/01/2021

PUBLICADA, REGISTRADA, CUMpra-SE.
 Cuiabá-MT, 18 de Novembro de 2020.
 Alan Resende Porto
 Secretário de Estado de Educação

O Secretário de Estado de Educação no uso de suas atribuições que lhes são conferidas por lei,

Resolve: AUTORIZAR - SEDUC
 Objeto: CONTRATAÇÃO TEMPORARIA POR MOTIVO DE URGÊNCIA

CONTRATO/SEDUC/41505/2020 DE: 19/11/2020
 Processo Nº: 1000003513773
 Contratado:(269119/22) WANESSA TATIANE DE JESUS LOPES;CPF:037.663.131-77;Cargo/Função:(3506) CONTR.TEMP.FUNCAO PROF. HABILITADO;Ref:B-001;CH: 18H
 Hab.:LICENCIATURA PLENA EM MATEMATICA;Motivo:GESTANTE;Un. Adm:(156370) E.E. LUIZ FRUTUOSO DA SILVA;De:01/11/2020 a 15/01/2021

PUBLICADA, REGISTRADA, CUMpra-SE.
 Cuiabá-MT, 18 de Novembro de 2020.
 Alan Resende Porto
 Secretário de Estado de Educação

O Secretário de Estado de Educação no uso de suas atribuições que lhes são conferidas por lei,

Resolve: CANCELAR - SEDUC
 Objeto: CONTRATAÇÃO TEMPORARIA POR MOTIVO DE URGÊNCIA

CONTRATO/SEDUC/41506/2020 DE: 19/11/2020
 Processo Nº: 1000003398645
 Contratado:(269135/7) BRUNO NASCIMENTO BEZERRA GALINDO;CPF:014.445.751-20;Cargo/Função:(3476) APOIO ADM. EDUCACIONAL-ELEMENTAR;Ref:A-001;CH: 30H
 Hab.:ENSINO MEDIO;Motivo:AULAS/CARGO LIVRE;Un. Adm:(015458) E.E. VITORIA FURLANI DA RIVA;Em: 31/12/2020

PUBLICADA, REGISTRADA, CUMpra-SE.
 Cuiabá-MT, 18 de Novembro de 2020.
 Alan Resende Porto
 Secretário de Estado de Educação

O Secretário de Estado de Educação no uso de suas atribuições que lhes são conferidas por lei,

Resolve: RETIFICAR - SEDUC
 Objeto: CONTRATAÇÃO TEMPORARIA POR MOTIVO DE URGÊNCIA

CONTRATO/SEDUC/41507/2020 DE: 19/11/2020
 Processo Nº: 1000003453018
 Contratado:(269161/13) EDMUNDO GONCALVES;CPF:248.303.642-20;Cargo/Função:(3476) APOIO ADM. EDUCACIONAL-ELEMENTAR;Ref:A-001;CH: 30H
 Hab.:ENSINO MEDIO;Motivo:AULAS/CARGO LIVRE;Un. Adm:(097004) E.E. VINICIUS DE MORAES;De:01/08/2020 a 31/12/2020

CONTRATO/SEDUC/41508/2020 DE: 19/11/2020
 Processo Nº: 1000003387262
 Contratado:(269163/3) MARCIANA TEODORO DE SOUZA;CPF:032.765.101-62;Cargo/Função:(3476) APOIO ADM. EDUCACIONAL-ELEMENTAR;Ref:A-001;CH: 30H
 Hab.:BACHARELADO EM SERVIÇO SOCIAL;Motivo:AULAS/CARGO LIVRE;Un. Adm:(154695) E.E. TARSILA DO AMARAL;De:06/03/2020 a 31/12/2020

PUBLICADA, REGISTRADA, CUMpra-SE.
 Cuiabá-MT, 18 de Novembro de 2020.
 Alan Resende Porto
 Secretário de Estado de Educação

O Secretário de Estado de Educação no uso de suas atribuições que lhes são conferidas por lei,

Resolve: CANCELAR - SEDUC
 Objeto: CONTRATAÇÃO TEMPORARIA POR MOTIVO DE URGÊNCIA

CONTRATO/SEDUC/41509/2020 DE: 19/11/2020
 Processo Nº: 1000003437705
 Contratado:(269255/9) RICARDO LOPES DA COSTA;CPF:019.830.991-04;Cargo/Função:(3506) CONTR.TEMP.FUNCAO PROF. HABILITADO;Ref:B-001;CH: 05H
 Hab.:LICENCIATURA PLENA EM EDUCAÇÃO FISICA;Motivo:AULAS RESIDUAIS;Un. Adm:(015482) E.E. RUI BARBOSA;Em: 22/01/2021

CONTRATO/SEDUC/41510/2020 DE: 19/11/2020
 Processo Nº: 1000003456259
 Contratado:(269346/36) MAIRY ANY MARQUES AMORIM;CPF:037.698.421-03;Cargo/Função:(3506) CONTR.TEMP.FUNCAO PROF. HABILITADO;Ref:B-001;CH: 10H
 Hab.:LICENCIATURA PLENA EM LETRAS/PORTUGUES/INGLÊS;Motivo:SUBSTITUIÇÃO AO TITULAR GUARDANDO PUBLICAÇÃO DE MOVIMENTAÇÃO;Un. Adm:(013463) CEJA CLEONICE MIRANDA DA SILVA;Em: 22/01/2021

PUBLICADA, REGISTRADA, CUMpra-SE.
 Cuiabá-MT, 18 de Novembro de 2020.
 Alan Resende Porto
 Secretário de Estado de Educação

O Secretário de Estado de Educação no uso de suas atribuições que lhes são conferidas por lei,

Resolve: AUTORIZAR - SEDUC
 Objeto: CONTRATAÇÃO TEMPORARIA POR MOTIVO DE URGÊNCIA

CONTRATO/SEDUC/41511/2020 DE: 19/11/2020
 Processo Nº: 1000003511234
 Contratado:(269427/15) MARIA HERLANDIA CAMPOS FERREIRA;CPF:000.709.663-11;Cargo/Função:(3506) CONTR.TEMP.FUNCAO PROF. HABILITADO;Ref:B-001;CH: 30H
 Hab.:LICENCIATURA PLENA EM PEDAGOGIA;Motivo:GESTANTE;Un. Adm:(013340) E.E. NOSSA SENHORA DA GLORIA;De:01/11/2020 a 23/11/2020

PUBLICADA, REGISTRADA, CUMpra-SE.
 Cuiabá-MT, 18 de Novembro de 2020.
 Alan Resende Porto
 Secretário de Estado de Educação

O Secretário de Estado de Educação no uso de suas atribuições que lhes são conferidas por lei,

Resolve: CANCELAR - SEDUC
 Objeto: CONTRATAÇÃO TEMPORARIA POR MOTIVO DE URGÊNCIA

CONTRATO/SEDUC/41512/2020 DE: 19/11/2020
 Processo Nº: 1000003398486
 Contratado:(269546/6) VALTER DE SOUZA GONCALVES;CPF:427.994.491-15;Cargo/Função:(3476) APOIO ADM. EDUCACIONAL-ELEMENTAR;Ref:A-001;CH: 30H
 Hab.:LICENCIATURA PLENA EM PEDAGOGIA;Motivo:AULAS/CARGO LIVRE;Un. Adm:(010065) E.E. TANCREDO DE ALMEIDA NEVES;Em: 22/01/2021

CONTRATO/SEDUC/41513/2020 DE: 19/11/2020
 Processo Nº: 1000003394947
 Contratado:(269577/8) VALDENIR NUNES DA SILVA;CPF:002.017.331-88;Cargo/Função:(3476) APOIO ADM. EDUCACIONAL-ELEMENTAR;Ref:A-001;CH: 30H
 Hab.:BACHARELADO EM ADMINISTRACAO DE EMPRESAS;Motivo:AULAS/CARGO LIVRE;Un. Adm:(016047) E.E. JOAO MONTEIRO SOBRINHO;Em: 31/12/2020

PUBLICADA, REGISTRADA, CUMpra-SE.
 Cuiabá-MT, 18 de Novembro de 2020.
 Alan Resende Porto
 Secretário de Estado de Educação

O Secretário de Estado de Educação no uso de suas atribuições que lhes são conferidas por lei,

Resolve: RETIFICAR - SEDUC
 Objeto: CONTRATAÇÃO TEMPORARIA POR MOTIVO DE URGÊNCIA

CONTRATO/SEDUC/41514/2020 DE: 19/11/2020

Processo Nº: 1000003360433
 Contratado: (270061/5) PAULO HENRIQUE WESZ; CPF: 036.493.881-11; Cargo/
 Função: (3476) APOIO ADM. EDUCACIONAL-ELEMENTAR; Ref: A-001; CH: 30H
 Hab.: BACHARELADO EM ADMINISTRAÇÃO; Motivo: AULAS/CARGO LIVRE; Un.
 Adm: (044270) E.E. 13 DE MAIO; De: 03/02/2020 a 31/12/2020

PUBLICADA, REGISTRADA, CUMPRÁ-SE.
 Cuiabá-MT, 18 de Novembro de 2020.
 Alan Resende Porto
 Secretário de Estado de Educação

O Secretário de Estado de Educação no uso de suas atribuições que lhes são conferidas por lei,

Resolve: CANCELAR - SEDUC
 Objeto: CONTRATAÇÃO TEMPORÁRIA POR MOTIVO DE URGÊNCIA

CONTRATO/SEDUC/41515/2020 DE: 19/11/2020

Processo Nº: 1000003398545
 Contratado: (270090/7) CARLOS FREDERICO CAMARGO ALENCAR
 CALACA; CPF: 004.311.531-40; Cargo/Função: (3476) APOIO ADM. EDUCACIONAL-
 ELEMENTAR; Ref: A-001; CH: 30H
 Hab.: TECNOLOGIA EM GESTÃO DE RECURSOS HUMANOS; Motivo: PROJETO/DEMANDA
 TEMPORÁRIA; Un. Adm: (011274) E.E. PROFª. MARIA NAZARETH M. NOLETO; Em:
 22/01/2021

CONTRATO/SEDUC/41516/2020 DE: 19/11/2020

Processo Nº: 1000003394300
 Contratado: (270312/8) MARCARIO VIEIRA DOS SANTOS; CPF: 990.152.771-68; Cargo/
 Função: (3476) APOIO ADM. EDUCACIONAL-ELEMENTAR; Ref: A-001; CH: 30H
 Hab.: TECNOLOGIA EM GESTÃO PÚBLICA; Motivo: AULAS/CARGO LIVRE; Un.
 Adm: (012017) E.E. Dep. SALIM NADAF; Em: 22/01/2021

PUBLICADA, REGISTRADA, CUMPRÁ-SE.
 Cuiabá-MT, 18 de Novembro de 2020.
 Alan Resende Porto
 Secretário de Estado de Educação

O Secretário de Estado de Educação no uso de suas atribuições que lhes são conferidas por lei,

Resolve: RETIFICAR - SEDUC
 Objeto: CONTRATAÇÃO TEMPORÁRIA POR MOTIVO DE URGÊNCIA

CONTRATO/SEDUC/41518/2020 DE: 19/11/2020

Processo Nº: 1000003361252
 Contratado: (270705/4) ELIANE ALVES BARBOSA; CPF: 004.848.291-90; Cargo/
 Função: (3476) APOIO ADM. EDUCACIONAL-ELEMENTAR; Ref: A-001; CH: 30H
 Hab.: ENSINO FUNDAMENTAL COMPLETO; Motivo: AULAS/CARGO LIVRE; Un. Adm: (163678)
 E.E. UNIAO DA CHAPADA; De: 07/02/2020 a 31/12/2020

PUBLICADA, REGISTRADA, CUMPRÁ-SE.
 Cuiabá-MT, 18 de Novembro de 2020.
 Alan Resende Porto
 Secretário de Estado de Educação

O Secretário de Estado de Educação no uso de suas atribuições que lhes são conferidas por lei,

Resolve: CANCELAR - SEDUC
 Objeto: CONTRATAÇÃO TEMPORÁRIA POR MOTIVO DE URGÊNCIA

CONTRATO/SEDUC/41519/2020 DE: 19/11/2020

Processo Nº: 1000003439042
 Contratado: (270767/18) RAQUIELI BEN; CPF: 031.222.691-80; Cargo/Função: (3506)
 CONTR. TEMP. FUNCAO PROF. HABILITADO; Ref: B-001; CH: 12H
 Hab.: LICENCIATURA PLENA EM MATEMÁTICA; Motivo: AULAS RESIDUAIS; Un.
 Adm: (176800) E. E. PARECIS; Em: 22/01/2021

PUBLICADA, REGISTRADA, CUMPRÁ-SE.
 Cuiabá-MT, 18 de Novembro de 2020.
 Alan Resende Porto
 Secretário de Estado de Educação

O Secretário de Estado de Educação no uso de suas atribuições que lhes são conferidas por lei,

Resolve: RETIFICAR - SEDUC
 Objeto: CONTRATAÇÃO TEMPORÁRIA POR MOTIVO DE URGÊNCIA

CONTRATO/SEDUC/41520/2020 DE: 19/11/2020

Processo Nº: 1000003394406
 Contratado: (270852/4) JOSE PEREIRA DE ALMEIDA; CPF: 938.051.871-49; Cargo/
 Função: (3476) APOIO ADM. EDUCACIONAL-ELEMENTAR; Ref: A-001; CH: 30H
 Hab.: LICENCIATURA PLENA EM PEDAGOGIA; Motivo: AULAS/CARGO LIVRE; Un.
 Adm: (124052) E.E. LEONISIO LEMOS MELO; De: 23/03/2020 a 31/12/2020

PUBLICADA, REGISTRADA, CUMPRÁ-SE.
 Cuiabá-MT, 18 de Novembro de 2020.
 Alan Resende Porto
 Secretário de Estado de Educação

O Secretário de Estado de Educação no uso de suas atribuições que lhes são conferidas por lei,

Resolve: CANCELAR - SEDUC
 Objeto: CONTRATAÇÃO TEMPORÁRIA POR MOTIVO DE URGÊNCIA

CONTRATO/SEDUC/41521/2020 DE: 19/11/2020

Processo Nº: 1000003439398
 Contratado: (270857/5) DALVACI SIMAO DE ALMEIDA; CPF: 688.494.431-53; Cargo/
 Função: (3506) CONTR. TEMP. FUNCAO PROF. HABILITADO; Ref: B-001; CH: 08H
 Hab.: LICENCIATURA PLENA EM PEDAGOGIA; Motivo: AULAS RESIDUAIS; Un.
 Adm: (010758) E. E. D. CEZINA ANTONIA BOTELHO; Em: 22/01/2021

PUBLICADA, REGISTRADA, CUMPRÁ-SE.
 Cuiabá-MT, 18 de Novembro de 2020.
 Alan Resende Porto
 Secretário de Estado de Educação

O Secretário de Estado de Educação no uso de suas atribuições que lhes são conferidas por lei,

Resolve: RETIFICAR - SEDUC
 Objeto: CONTRATAÇÃO TEMPORÁRIA POR MOTIVO DE URGÊNCIA

CONTRATO/SEDUC/41522/2020 DE: 19/11/2020

Processo Nº: 1000003345218
 Contratado: (270927/8) FABRICIO MACEDO CAMPOS; CPF: 963.039.642-49; Cargo/
 Função: (3476) APOIO ADM. EDUCACIONAL-ELEMENTAR; Ref: A-001; CH: 30H
 Hab.: ENSINO MEDIO; Motivo: AULAS/CARGO LIVRE; Un. Adm: (016152) E.E. ALICE
 BARBOSA PACHECO; De: 03/02/2020 a 31/12/2020

PUBLICADA, REGISTRADA, CUMPRÁ-SE.
 Cuiabá-MT, 18 de Novembro de 2020.
 Alan Resende Porto
 Secretário de Estado de Educação

O Secretário de Estado de Educação no uso de suas atribuições que lhes são conferidas por lei,

Resolve: CANCELAR - SEDUC
 Objeto: CONTRATAÇÃO TEMPORÁRIA POR MOTIVO DE URGÊNCIA

CONTRATO/SEDUC/41523/2020 DE: 19/11/2020

Processo Nº: 1000003394690
 Contratado: (271033/6) FABIANO FERREIRA DA SILVA; CPF: 039.914.259-20; Cargo/
 Função: (3476) APOIO ADM. EDUCACIONAL-ELEMENTAR; Ref: A-001; CH: 30H
 Hab.: ENSINO MEDIO; Motivo: AULAS/CARGO LIVRE; Un. Adm: (014575) E.E. Dr.
 ARTHUR ANTUNES MACIEL; Em: 22/01/2021

PUBLICADA, REGISTRADA, CUMPRÁ-SE.
 Cuiabá-MT, 18 de Novembro de 2020.
 Alan Resende Porto
 Secretário de Estado de Educação

O Secretário de Estado de Educação no uso de suas atribuições que lhes são conferidas por lei,

Resolve: RETIFICAR - SEDUC
 Objeto: CONTRATAÇÃO TEMPORÁRIA POR MOTIVO DE URGÊNCIA

CONTRATO/SEDUC/41524/2020 DE: 19/11/2020

Processo Nº: 1000003342689
 Contratado: (271102/7) ERICI AUGUSTA DE SOUZA; CPF: 142.723.218-03; Cargo/
 Função: (3476) APOIO ADM. EDUCACIONAL-ELEMENTAR; Ref: A-001; CH: 30H
 Hab.: ENSINO MEDIO; Motivo: AULAS/CARGO LIVRE; Un. Adm: (173371) E. E. PEDRO
 BARBOSA; De: 03/02/2020 a 31/12/2020

PUBLICADA, REGISTRADA, CUMPRÁ-SE.
 Cuiabá-MT, 18 de Novembro de 2020.
 Alan Resende Porto
 Secretário de Estado de Educação

O Secretário de Estado de Educação no uso de suas atribuições que lhes são conferidas por lei,

Resolve: CANCELAR - SEDUC
 Objeto: CONTRATAÇÃO TEMPORÁRIA POR MOTIVO DE URGÊNCIA

CONTRATO/SEDUC/41525/2020 DE: 19/11/2020

Processo Nº: 1000003394710
 Contratado: (271224/7) LEONARDO SILVA ANTUNINO DE SOUZA; CPF: 028.091.421-
 06; Cargo/Função: (3476) APOIO ADM. EDUCACIONAL-ELEMENTAR; Ref: A-001; CH: 30H
 Hab.: ENSINO MEDIO; Motivo: AULAS/CARGO LIVRE; Un. Adm: (176427) E. E. JOAO
 BATISTA DE ALMEIDA; Em: 22/01/2021

PUBLICADA, REGISTRADA, CUMPRÁ-SE.
 Cuiabá-MT, 18 de Novembro de 2020.
 Alan Resende Porto
 Secretário de Estado de Educação

CONTRATO/SEDUC/41526/2020 DE: 19/11/2020

Processo Nº: 1000003396460
 Contratado: (271226/3) ANDERSON LUIS CANTUARIA DE JESUS; CPF: 022.213.701-
 04; Cargo/Função: (3476) APOIO ADM. EDUCACIONAL-ELEMENTAR; Ref: A-001; CH: 30H
 Hab.: TECNOLOGIA EM LOGÍSTICA; Motivo: AULAS/CARGO LIVRE; Un. Adm: (010863)
 E. E. LUCAS PACHECO DE CAMARGO; Em: 31/12/2020

Resolve: CANCELAR - SEDUC
 Objeto: CONTRATAÇÃO TEMPORÁRIA POR MOTIVO DE URGÊNCIA

CONTRATO/SEDUC/41527/2020 DE: 19/11/2020

Processo Nº: 1000003431566
 Contratado: (271282/8) CREUSA ELIZABETH JESUS GONCALO DA
 COSTA; CPF: 009.557.561-89; Cargo/Função: (3476) APOIO ADM. EDUCACIONAL-
 ELEMENTAR; Ref: A-001; CH: 30H
 Hab.: TECNOLOGIA EM GESTÃO PÚBLICA; Motivo: AULAS/CARGO LIVRE; Un.
 Adm: (010553) E.E. ANDRE LUIZ DA SILVA REIS; Em: 22/01/2021

CONTRATO/SEDUC/41528/2020 DE: 19/11/2020
 Processo Nº: 1000003394294
 Contratado: (271433/10) JOANA PEREIRA DE BRITO SANTOS;CPF:702.574.691-68;Cargo/Função: (3476) APOIO ADM. EDUCACIONAL-ELEMENTAR;Ref:A-001;CH: 30H
 Hab.:ENSINO MEDIO;Motivo:AULAS/CARGO LIVRE;Un. Adm: (014087) E.E. SEVERIANO NEVES;Em: 31/12/2020

PUBLICADA, REGISTRADA, CUMpra-SE.
 Cuiabá-MT, 18 de Novembro de 2020.
 Alan Resende Porto
 Secretário de Estado de Educação

O Secretário de Estado de Educação no uso de suas atribuições que lhes são conferidas por lei,

Resolve: RETIFICAR - SEDUC
 Objeto: CONTRATAÇÃO TEMPORARIA POR MOTIVO DE URGÊNCIA

CONTRATO/SEDUC/41529/2020 DE: 19/11/2020
 Processo Nº: 1000003347834
 Contratado: (271712/7) MARIA DEUZANI RODRIGUES ALVES FERNANDES;CPF:581.968.111-87;Cargo/Função: (3476) APOIO ADM. EDUCACIONAL-ELEMENTAR;Ref:A-001;CH: 30H
 Hab.:LICENCIATURA PLENA EM PEDAGOGIA;Motivo:AULAS/CARGO LIVRE;Un. Adm: (038709) E.E. JUSCELINO KUBISTCHEK;De:06/02/2020 a 31/12/2020

CONTRATO/SEDUC/41530/2020 DE: 19/11/2020
 Processo Nº: 1000003343580
 Contratado: (271812/5) FILIPE DA LUZ FEITOSA;CPF:057.450.061-88;Cargo/Função: (3476) APOIO ADM. EDUCACIONAL-ELEMENTAR;Ref:A-001;CH: 30H
 Hab.:ENSINO MEDIO;Motivo:AULAS/CARGO LIVRE;Un. Adm: (119210) E.E. WELLINGTON FLAVIANO COELHO;De:03/02/2020 a 31/12/2020

CONTRATO/SEDUC/41531/2020 DE: 19/11/2020
 Processo Nº: 1000003361353
 Contratado: (271895/7) ELIZABETI DE CARVALHO CASTRO;CPF:309.764.508-01;Cargo/Função: (3476) APOIO ADM. EDUCACIONAL-ELEMENTAR;Ref:A-001;CH: 30H
 Hab.:EDUCAÇÃO GERAL;Motivo:AULAS/CARGO LIVRE;Un. Adm: (102326) E. E. ALFREDO TREUHERZ;De:03/02/2020 a 31/12/2020

CONTRATO/SEDUC/41532/2020 DE: 19/11/2020
 Processo Nº: 1000003358711
 Contratado: (271945/10) JOSE MARIANO RODRIGUES;CPF:154.787.578-02;Cargo/Função: (3476) APOIO ADM. EDUCACIONAL-ELEMENTAR;Ref:A-001;CH: 30H
 Hab.:ENSINO MEDIO;Motivo:AULAS/CARGO LIVRE;Un. Adm: (049646) E.E. PAULO FREIRE;De:03/02/2020 a 31/12/2020

CONTRATO/SEDUC/41533/2020 DE: 19/11/2020
 Processo Nº: 1000003363092
 Contratado: (272011/9) ADRIANO SILVA FERREIRA;CPF:887.965.311-34;Cargo/Função: (3476) APOIO ADM. EDUCACIONAL-ELEMENTAR;Ref:A-001;CH: 30H
 Hab.:ENSINO MEDIO;Motivo:AULAS/CARGO LIVRE;Un. Adm: (196509) E.E. MIL TIR MAJOR PM ERNESTINO VERISSIMO DA SILVA;De:03/02/2020 a 31/12/2020

CONTRATO/SEDUC/41534/2020 DE: 19/11/2020
 Processo Nº: 1000003368021
 Contratado: (272494/28) GEAN DE ALMEIDA;CPF:052.096.479-94;Cargo/Função: (3476) APOIO ADM. EDUCACIONAL-ELEMENTAR;Ref:A-001;CH: 30H
 Hab.:LICENCIATURA PLENA EM GEOGRAFIA;Motivo:AULAS/CARGO LIVRE;Un. Adm: (014567) E.E. ANA NERI;De:03/02/2020 a 31/12/2020

PUBLICADA, REGISTRADA, CUMpra-SE.
 Cuiabá-MT, 18 de Novembro de 2020.
 Alan Resende Porto
 Secretário de Estado de Educação

O Secretário de Estado de Educação no uso de suas atribuições que lhes são conferidas por lei,

Resolve: CANCELAR - SEDUC
 Objeto: CONTRATAÇÃO TEMPORARIA POR MOTIVO DE URGÊNCIA

CONTRATO/SEDUC/41535/2020 DE: 19/11/2020
 Processo Nº: 1000003439369
 Contratado: (272623/25) ELLIS DAIANE RODRIGUES ZANELLA;CPF:093.108.169-61;Cargo/Função: (3506) CONTR. TEMP. FUNCAO PROF. HABILITADO;Ref:B-001;CH: 20H
 Hab.:LICENCIATURA PLENA EM LETRAS/PORTUGUES/INGLÊS;Motivo:AULAS/CARGO LIVRE;Un. Adm: (176800) E. E. PARECIS;Em: 22/01/2021

CONTRATO/SEDUC/41536/2020 DE: 19/11/2020
 Processo Nº: 1000003431918
 Contratado: (272629/4) JOSIANE PRISCILLA DOS SANTOS;CPF:037.584.701-45;Cargo/Função: (3476) APOIO ADM. EDUCACIONAL-ELEMENTAR;Ref:A-001;CH: 30H
 Hab.:ENSINO MEDIO;Motivo:AULAS/CARGO LIVRE;Un. Adm: (176427) E. E. JOAO BATISTA DE ALMEIDA;Em: 22/01/2021

PUBLICADA, REGISTRADA, CUMpra-SE.
 Cuiabá-MT, 18 de Novembro de 2020.
 Alan Resende Porto
 Secretário de Estado de Educação

O Secretário de Estado de Educação no uso de suas atribuições que lhes são conferidas por lei,

Resolve: RETIFICAR - SEDUC
 Objeto: CONTRATAÇÃO TEMPORARIA POR MOTIVO DE URGÊNCIA

CONTRATO/SEDUC/41537/2020 DE: 19/11/2020
 Processo Nº: 1000003350884
 Contratado: (272978/7) MARIA FILOMENA DOS SANTOS NEVES

MACEDO;CPF:970.738.811-00;Cargo/Função: (3476) APOIO ADM. EDUCACIONAL-ELEMENTAR;Ref:A-001;CH: 30H
 Hab.:ENSINO MEDIO;Motivo:AULAS/CARGO LIVRE;Un. Adm: (173649) E. E. EDINA DALABETTA;De:03/02/2020 a 31/12/2020

CONTRATO/SEDUC/41538/2020 DE: 19/11/2020
 Processo Nº: 1000003342569
 Contratado: (272991/5) ANA PATRICIA TIMOTIO SANTOS;CPF:010.087.881-47;Cargo/Função: (3476) APOIO ADM. EDUCACIONAL-ELEMENTAR;Ref:A-001;CH: 30H
 Hab.:ENSINO MEDIO;Motivo:AULAS/CARGO LIVRE;Un. Adm: (145777) E.E. RODRIGUES ALVES;De:03/02/2020 a 31/12/2020

PUBLICADA, REGISTRADA, CUMpra-SE.
 Cuiabá-MT, 18 de Novembro de 2020.
 Alan Resende Porto
 Secretário de Estado de Educação

O Secretário de Estado de Educação no uso de suas atribuições que lhes são conferidas por lei,

Resolve: CANCELAR - SEDUC
 Objeto: CONTRATAÇÃO TEMPORARIA POR MOTIVO DE URGÊNCIA

CONTRATO/SEDUC/41539/2020 DE: 19/11/2020
 Processo Nº: 1000003441219
 Contratado: (273194/7) ELIETE GUOLLO SANTOS;CPF:043.317.821-31;Cargo/Função: (3476) APOIO ADM. EDUCACIONAL-ELEMENTAR;Ref:A-001;CH: 30H
 Hab.:ENSINO MEDIO;Motivo:AULAS/CARGO LIVRE;Un. Adm: (148091) E.E. JARDIM UNIVERSITARIO;Em: 22/01/2021

CONTRATO/SEDUC/41540/2020 DE: 19/11/2020
 Processo Nº: 1000003394941
 Contratado: (273400/5) ROBSON VITTORAZZI NOVAIS;CPF:009.766.781-10;Cargo/Função: (3476) APOIO ADM. EDUCACIONAL-ELEMENTAR;Ref:A-001;CH: 30H
 Hab.:LICENCIATURA PLENA EM EDUCAÇÃO FISICA;Motivo:AULAS/CARGO LIVRE;Un. Adm: (015253) E.E. LOURENÇO PERUCHI;Em: 22/01/2021

PUBLICADA, REGISTRADA, CUMpra-SE.
 Cuiabá-MT, 18 de Novembro de 2020.
 Alan Resende Porto
 Secretário de Estado de Educação

O Secretário de Estado de Educação no uso de suas atribuições que lhes são conferidas por lei,

Resolve: RETIFICAR - SEDUC
 Objeto: CONTRATAÇÃO TEMPORARIA POR MOTIVO DE URGÊNCIA

CONTRATO/SEDUC/41541/2020 DE: 19/11/2020
 Processo Nº: 1000003358354
 Contratado: (273499/7) LUIZ JOSE DA SILVEIRA;CPF:424.722.611-87;Cargo/Função: (3476) APOIO ADM. EDUCACIONAL-ELEMENTAR;Ref:A-001;CH: 30H
 Hab.:ENSINO MEDIO;Motivo:AULAS/CARGO LIVRE;Un. Adm: (158615) E.E. CINCO DE ABRIL;De:03/02/2020 a 31/12/2020

PUBLICADA, REGISTRADA, CUMpra-SE.
 Cuiabá-MT, 18 de Novembro de 2020.
 Alan Resende Porto
 Secretário de Estado de Educação

O Secretário de Estado de Educação no uso de suas atribuições que lhes são conferidas por lei,

Resolve: CANCELAR - SEDUC
 Objeto: CONTRATAÇÃO TEMPORARIA POR MOTIVO DE URGÊNCIA

CONTRATO/SEDUC/41542/2020 DE: 19/11/2020
 Processo Nº: 1000003440360
 Contratado: (273843/9) GERALDINA APARECIDA PAIXAO;CPF:667.761.042-04;Cargo/Função: (3506) CONTR. TEMP. FUNCAO PROF. HABILITADO;Ref:B-001;CH: 09H
 Hab.:LICENCIATURA PLENA EM HISTÓRIA;Motivo:AULAS RESIDUAIS;Un. Adm: (145734) E.E. MARIA MIRANDA ARAUJO;Em: 22/01/2021

PUBLICADA, REGISTRADA, CUMpra-SE.
 Cuiabá-MT, 18 de Novembro de 2020.
 Alan Resende Porto
 Secretário de Estado de Educação

O Secretário de Estado de Educação no uso de suas atribuições que lhes são conferidas por lei,

Resolve: RETIFICAR - SEDUC
 Objeto: CONTRATAÇÃO TEMPORARIA POR MOTIVO DE URGÊNCIA

CONTRATO/SEDUC/41543/2020 DE: 19/11/2020
 Processo Nº: 1000003365210
 Contratado: (273894/5) EVA CASSIA MOURAO DE CASTRO;CPF:004.712.581-05;Cargo/Função: (3476) APOIO ADM. EDUCACIONAL-ELEMENTAR;Ref:A-001;CH: 30H
 Hab.:LICENCIATURA PLENA EM PEDAGOGIA;Motivo:AULAS/CARGO LIVRE;Un. Adm: (014389) E.E. ARNALDO ESTEVAO FIGUEIREDO;De:03/02/2020 a 31/12/2020

PUBLICADA, REGISTRADA, CUMpra-SE.
 Cuiabá-MT, 18 de Novembro de 2020.
 Alan Resende Porto
 Secretário de Estado de Educação

O Secretário de Estado de Educação no uso de suas atribuições que lhes são conferidas por lei,

Resolve: CANCELAR - SEDUC

Objeto: CONTRATAÇÃO TEMPORÁRIA POR MOTIVO DE URGÊNCIA

CONTRATO/SEDUC/41544/2020 DE: 19/11/2020

Processo Nº: 1000003394515

Contratado: (274026/3) JUNIS ALESSANDRO CHIOSSI;CPF:806.990.141-15;Cargo/Função: (3476) APOIO ADM. EDUCACIONAL-ELEMENTAR;Ref:A-001;CH: 30H Hab.:ENSINO MEDIO;Motivo:AULAS/CARGO LIVRE;Un. Adm: (163643) E.E. CASTRO ALVES;Em: 22/01/2021

PUBLICADA, REGISTRADA, CUMPRÁ-SE.
Cuiabá-MT, 18 de Novembro de 2020.
Alan Resende Porto
Secretário de Estado de Educação

O Secretário de Estado de Educação no uso de suas atribuições que lhes são conferidas por lei,

Resolve: RETIFICAR - SEDUC

Objeto: CONTRATAÇÃO TEMPORÁRIA POR MOTIVO DE URGÊNCIA

CONTRATO/SEDUC/41545/2020 DE: 19/11/2020

Processo Nº: 1000003361566

Contratado: (274034/5) NILZA LOPES DOS SANTOS RODRIGUES;CPF:926.080.781-68;Cargo/Função: (3476) APOIO ADM. EDUCACIONAL-ELEMENTAR;Ref:A-001;CH: 30H Hab.:LICENCIATURA PLENA EM PEDAGOGIA;Motivo:AULAS/CARGO LIVRE;Un. Adm: (192163) EE MODELO SANTO ANTONIO;De:03/02/2020 a 31/12/2020

PUBLICADA, REGISTRADA, CUMPRÁ-SE.
Cuiabá-MT, 18 de Novembro de 2020.
Alan Resende Porto
Secretário de Estado de Educação

O Secretário de Estado de Educação no uso de suas atribuições que lhes são conferidas por lei,

Resolve: CANCELAR - SEDUC

Objeto: CONTRATAÇÃO TEMPORÁRIA POR MOTIVO DE URGÊNCIA

CONTRATO/SEDUC/41547/2020 DE: 19/11/2020

Processo Nº: 1000003439416

Contratado: (274150/19) JANDERSON SANTOS PINHEIRO;CPF:030.703.571-99;Cargo/Função: (3506) CONTR. TEMP. FUNCAO PROF. HABILITADO;Ref:B-001;CH: 11H Hab.:LICENCIATURA PLENA EM LETRAS/PORTUGUES/INGLÊS;Motivo:AULAS RESIDUAIS;Un. Adm: (176800) E. E. PARECIS;Em: 22/01/2021

PUBLICADA, REGISTRADA, CUMPRÁ-SE.
Cuiabá-MT, 18 de Novembro de 2020.
Alan Resende Porto
Secretário de Estado de Educação

O Secretário de Estado de Educação no uso de suas atribuições que lhes são conferidas por lei,

Resolve: RETIFICAR - SEDUC

Objeto: CONTRATAÇÃO TEMPORÁRIA POR MOTIVO DE URGÊNCIA

CONTRATO/SEDUC/41549/2020 DE: 19/11/2020

Processo Nº: 1000003351610

Contratado: (274179/5) LUCAS DA SILVA FERREIRA;CPF:055.661.281-73;Cargo/Função: (3476) APOIO ADM. EDUCACIONAL-ELEMENTAR;Ref:A-001;CH: 30H Hab.:BACHARELADO EM CIENCIAS CONTABEIS;Motivo:AULAS/CARGO LIVRE;Un. Adm: (016357) E.E. IRANY JAIME FARINA;De:03/02/2020 a 31/12/2020

PUBLICADA, REGISTRADA, CUMPRÁ-SE.
Cuiabá-MT, 18 de Novembro de 2020.
Alan Resende Porto
Secretário de Estado de Educação

O Secretário de Estado de Educação no uso de suas atribuições que lhes são conferidas por lei,

Resolve: CANCELAR - SEDUC

Objeto: CONTRATAÇÃO TEMPORÁRIA POR MOTIVO DE URGÊNCIA

CONTRATO/SEDUC/41550/2020 DE: 19/11/2020

Processo Nº: 1000003394810

Contratado: (274183/4) ANDRE DA COSTA SILVA;CPF:051.542.571-03;Cargo/Função: (3476) APOIO ADM. EDUCACIONAL-ELEMENTAR;Ref:A-001;CH: 30H Hab.:LICENCIATURA PLENA EM PEDAGOGIA;Motivo:AULAS/CARGO LIVRE;Un. Adm: (014621) E.E. MARECHAL RONDON;Em: 22/01/2021

PUBLICADA, REGISTRADA, CUMPRÁ-SE.
Cuiabá-MT, 18 de Novembro de 2020.
Alan Resende Porto
Secretário de Estado de Educação

CONTRATO/SEDUC/41551/2020 DE: 19/11/2020

Processo Nº: 1000003434105

Contratado: (274184/5) CATIA DA CRUZ SANTOS;CPF:005.620.751-43;Cargo/Função: (3476) APOIO ADM. EDUCACIONAL-ELEMENTAR;Ref:A-001;CH: 30H Hab.:ENSINO MEDIO;Motivo:AULAS/CARGO LIVRE;Un. Adm: (014591) E.E. ANTONIO FRANCISCO LISBOA;Em: 22/01/2021

PUBLICADA, REGISTRADA, CUMPRÁ-SE.
Cuiabá-MT, 18 de Novembro de 2020.
Alan Resende Porto
Secretário de Estado de Educação

O Secretário de Estado de Educação no uso de suas atribuições que lhes são conferidas por lei,

Resolve: RETIFICAR - SEDUC

Objeto: CONTRATAÇÃO TEMPORÁRIA POR MOTIVO DE URGÊNCIA

CONTRATO/SEDUC/41552/2020 DE: 19/11/2020

Processo Nº: 1000003356098

Contratado: (274185/4) LEIDIANE COELHO VARAO;CPF:018.575.561-51;Cargo/Função: (3476) APOIO ADM. EDUCACIONAL-ELEMENTAR;Ref:A-001;CH: 30H Hab.:BACHARELADO EM ADMINISTRACAO DE EMPRESAS;Motivo:AULAS/CARGO LIVRE;Un. Adm: (016381) E.E. ANTONIO OMETTO;De:03/02/2020 a 31/12/2020

PUBLICADA, REGISTRADA, CUMPRÁ-SE.
Cuiabá-MT, 18 de Novembro de 2020.
Alan Resende Porto
Secretário de Estado de Educação

O Secretário de Estado de Educação no uso de suas atribuições que lhes são conferidas por lei,

Resolve: CANCELAR - SEDUC

Objeto: CONTRATAÇÃO TEMPORÁRIA POR MOTIVO DE URGÊNCIA

CONTRATO/SEDUC/41554/2020 DE: 19/11/2020

Processo Nº: 1000003396560

Contratado: (274556/9) DANIEL DA SILVA VARAO;CPF:944.916.661-72;Cargo/Função: (3476) APOIO ADM. EDUCACIONAL-ELEMENTAR;Ref:A-001;CH: 30H Hab.:ENSINO MEDIO;Motivo:AULAS/CARGO LIVRE;Un. Adm: (069205) E.E. PROF. GERSON CARLOS DA SILVA;Em: 22/01/2021

PUBLICADA, REGISTRADA, CUMPRÁ-SE.
Cuiabá-MT, 18 de Novembro de 2020.
Alan Resende Porto
Secretário de Estado de Educação

O Secretário de Estado de Educação no uso de suas atribuições que lhes são conferidas por lei,

Resolve: RETIFICAR - SEDUC

Objeto: CONTRATAÇÃO TEMPORÁRIA POR MOTIVO DE URGÊNCIA

CONTRATO/SEDUC/41555/2020 DE: 19/11/2020

Processo Nº: 1000003342999

Contratado: (274578/4) MARIA JOSE DA SILVA MORAES;CPF:907.970.431-87;Cargo/Função: (3476) APOIO ADM. EDUCACIONAL-ELEMENTAR;Ref:A-001;CH: 30H Hab.:ENSINO MEDIO;Motivo:AULAS/CARGO LIVRE;Un. Adm: (045829) E.E. GERVASIO DOS SANTOS COSTA;De:06/02/2020 a 31/12/2020

PUBLICADA, REGISTRADA, CUMPRÁ-SE.
Cuiabá-MT, 18 de Novembro de 2020.
Alan Resende Porto
Secretário de Estado de Educação

O Secretário de Estado de Educação no uso de suas atribuições que lhes são conferidas por lei,

Resolve: CANCELAR - SEDUC

Objeto: CONTRATAÇÃO TEMPORÁRIA POR MOTIVO DE URGÊNCIA

CONTRATO/SEDUC/41557/2020 DE: 19/11/2020

Processo Nº: 1000003394361

Contratado: (274590/5) FRANCIELE MORAES FONSECA;CPF:043.416.051-27;Cargo/Função: (3476) APOIO ADM. EDUCACIONAL-ELEMENTAR;Ref:A-001;CH: 30H Hab.:TECNOLOGIA EM GESTÃO PÚBLICA;Motivo:AULAS/CARGO LIVRE;Un. Adm: (016420) E.E. GARCIA GARRIDO FERMINO;Em: 31/12/2020

PUBLICADA, REGISTRADA, CUMPRÁ-SE.
Cuiabá-MT, 18 de Novembro de 2020.
Alan Resende Porto
Secretário de Estado de Educação

O Secretário de Estado de Educação no uso de suas atribuições que lhes são conferidas por lei,

Resolve: RETIFICAR - SEDUC
Objeto: CONTRATAÇÃO TEMPORARIA POR MOTIVO DE URGÊNCIA

CONTRATO/SEDUC/41558/2020 DE: 19/11/2020
Processo Nº: 1000003371642
Contratado: (274598/4) PAULINO RIBEIRO PEREIRA; CPF: 572.281.831-34; Cargo/
Função: (3476) APOIO ADM. EDUCACIONAL-ELEMENTAR; Ref: A-001; CH: 30H
Hab.: ENSINO MEDIO; Motivo: AULAS/CARGO LIVRE; Un. Adm: (156370) E.E. LUIZ FRUTUOSO DA SILVA; De: 10/02/2020 a 31/12/2020

PUBLICADA, REGISTRADA, CUMPRÁ-SE.
Cuiabá-MT, 18 de Novembro de 2020.
Alan Resende Porto
Secretário de Estado de Educação

O Secretário de Estado de Educação no uso de suas atribuições que lhes são conferidas por lei,

Resolve: CANCELAR - SEDUC
Objeto: CONTRATAÇÃO TEMPORARIA POR MOTIVO DE URGÊNCIA

CONTRATO/SEDUC/41559/2020 DE: 19/11/2020
Processo Nº: 1000003436080
Contratado: (274711/5) MAURA NUNES DOS SANTOS; CPF: 027.988.511-30; Cargo/
Função: (3476) APOIO ADM. EDUCACIONAL-ELEMENTAR; Ref: A-001; CH: 30H
Hab.: TECNOLOGIA EM GESTÃO DE RECURSOS HUMANOS; Motivo: AULAS/CARGO LIVRE; Un. Adm: (010413) E.E. JOSE MAGNO; Em: 18/12/2020

CONTRATO/SEDUC/41560/2020 DE: 19/11/2020
Processo Nº: 1000003395308
Contratado: (274732/4) DANIEL SANTIN VEDOVATTO; CPF: 012.156.211-59; Cargo/
Função: (3476) APOIO ADM. EDUCACIONAL-ELEMENTAR; Ref: A-001; CH: 30H
Hab.: BACHARELADO EM DIREITO; Motivo: AULAS/CARGO LIVRE; Un. Adm: (049549) E.E. SAO MIGUEL; Em: 22/01/2021

CONTRATO/SEDUC/41561/2020 DE: 19/11/2020
Processo Nº: 1000003396064
Contratado: (274759/4) EDUARDO LUIZ DE AMORIM SOUZA; CPF: 732.743.481-04; Cargo/
Função: (3476) APOIO ADM. EDUCACIONAL-ELEMENTAR; Ref: A-001; CH: 30H
Hab.: LICENCIATURA PLENA EM PEDAGOGIA; Motivo: AULAS/CARGO LIVRE; Un. Adm: (012190) E.E. ANTONIO GERALDO G. GATTIBONI; Em: 31/12/2020

CONTRATO/SEDUC/41562/2020 DE: 19/11/2020
Processo Nº: 1000003394435
Contratado: (274788/5) JOSUE SILVA DE ABREU; CPF: 023.157.871-73; Cargo/
Função: (3476) APOIO ADM. EDUCACIONAL-ELEMENTAR; Ref: A-001; CH: 30H
Hab.: TECNOLOGIA EM GESTÃO AMBIENTAL; Motivo: AULAS/CARGO LIVRE; Un. Adm: (016209) E.E. Pe. THIAGO; Em: 22/01/2021

CONTRATO/SEDUC/41563/2020 DE: 19/11/2020
Processo Nº: 1000003457714
Contratado: (275107/3) CLARICE SCHNEIDER CORREA; CPF: 581.613.501-59; Cargo/
Função: (3506) CONTR. TEMP. FUNCAO PROF. HABILITADO; Ref: B-001; CH: 05H
Hab.: LICENCIATURA PLENA EM FILOSOFIA/HISTORIA; Motivo: AULAS RESIDUAIS; Un. Adm: (176800) E. E. PARECIS; Em: 22/01/2021

PUBLICADA, REGISTRADA, CUMPRÁ-SE.
Cuiabá-MT, 18 de Novembro de 2020.
Alan Resende Porto
Secretário de Estado de Educação

O Secretário de Estado de Educação no uso de suas atribuições que lhes são conferidas por lei,

Resolve: RETIFICAR - SEDUC
Objeto: CONTRATAÇÃO TEMPORARIA POR MOTIVO DE URGÊNCIA

CONTRATO/SEDUC/41564/2020 DE: 19/11/2020
Processo Nº: 1000003345164
Contratado: (275111/5) IRIO MARCIO VIEIRA DO NASCIMENTO; CPF: 645.902.404-91; Cargo/
Função: (3476) APOIO ADM. EDUCACIONAL-ELEMENTAR; Ref: A-001; CH: 30H
Hab.: BACHARELADO EM TEOLOGIA; Motivo: AULAS/CARGO LIVRE; Un. Adm: (009970) E.E. NEWTON ALFREDO DE AGUIAR; De: 07/02/2020 a 31/12/2020

CONTRATO/SEDUC/41565/2020 DE: 19/11/2020
Processo Nº: 1000003346366
Contratado: (275170/4) WELDER LUIZ DOS SANTOS; CPF: 011.314.061-41; Cargo/
Função: (3476) APOIO ADM. EDUCACIONAL-ELEMENTAR; Ref: A-001; CH: 30H
Hab.: BACHARELADO EM ADMINISTRACAO DE EMPRESAS; Motivo: AULAS/CARGO LIVRE; Un. Adm: (183652) E. E. PROFª MARIA SEBASTIANA DE SOUZA; De: 07/02/2020 a 31/12/2020

PUBLICADA, REGISTRADA, CUMPRÁ-SE.
Cuiabá-MT, 18 de Novembro de 2020.
Alan Resende Porto
Secretário de Estado de Educação

O Secretário de Estado de Educação no uso de suas atribuições que lhes são conferidas por lei,

Resolve: CANCELAR - SEDUC
Objeto: CONTRATAÇÃO TEMPORARIA POR MOTIVO DE URGÊNCIA

CONTRATO/SEDUC/41566/2020 DE: 19/11/2020
Processo Nº: 1000003439102
Contratado: (275241/5) ELIZIANE GONCALVES PEREIRA; CPF: 714.973.402-25; Cargo/
Função: (3506) CONTR. TEMP. FUNCAO PROF. HABILITADO; Ref: B-001; CH: 20H
Hab.: LICENCIATURA PLENA EM SOCIOLOGIA; Motivo: AULAS/CARGO LIVRE; Un.

PUBLICADA, REGISTRADA, CUMPRÁ-SE.
Cuiabá-MT, 18 de Novembro de 2020.
Alan Resende Porto
Secretário de Estado de Educação

Adm: (016055) E.E. MADRE TARCILA; Em: 22/01/2021

CONTRATO/SEDUC/41567/2020 DE: 19/11/2020
Processo Nº: 1000003456091
Contratado: (275255/10) CLEUDENICY APARECIDA DE FREITAS; CPF: 415.714.951-34; Cargo/
Função: (3506) CONTR. TEMP. FUNCAO PROF. HABILITADO; Ref: B-001; CH: 04H
Hab.: LICENCIATURA PLENA EM LETRAS/PORTUGUES/INGLÊS; Motivo: SUBSTITUIÇÃO AO TITULAR GUARDANDO PUBLICAÇÃO DE MOVIMENTAÇÃO; Un. Adm: (009482) E.E. PROF. HELIODORO CAPISTRANO DA SILVA; Em: 22/01/2021

CONTRATO/SEDUC/41568/2020 DE: 19/11/2020
Processo Nº: 1000003394861
Contratado: (275318/5) JULIANO PIACENTINI OLIVEIRA; CPF: 012.104.801-23; Cargo/
Função: (3476) APOIO ADM. EDUCACIONAL-ELEMENTAR; Ref: A-001; CH: 30H
Hab.: LICENCIATURA PLENA EM PEDAGOGIA; Motivo: AULAS/CARGO LIVRE; Un. Adm: (014320) E.E. MARIA DE LOURDES R. FRAGELLI; Em: 31/12/2020

CONTRATO/SEDUC/41569/2020 DE: 19/11/2020
Processo Nº: 1000003396737
Contratado: (275320/5) NOVAIS DE MATOS BARBOSA; CPF: 317.990.431-34; Cargo/
Função: (3476) APOIO ADM. EDUCACIONAL-ELEMENTAR; Ref: A-001; CH: 30H
Hab.: LICENCIATURA PLENA EM PEDAGOGIA; Motivo: AULAS/CARGO LIVRE; Un. Adm: (011231) E.E. DOM AQUINO CORREA; Em: 22/01/2021

CONTRATO/SEDUC/41570/2020 DE: 19/11/2020
Processo Nº: 1000003394532
Contratado: (275481/5) EDIRLEI ARROTEIA DO NASCIMENTO; CPF: 004.828.651-64; Cargo/
Função: (3476) APOIO ADM. EDUCACIONAL-ELEMENTAR; Ref: A-001; CH: 30H
Hab.: BACHARELADO EM ENGENHARIA FLORESTAL; Motivo: AULAS/CARGO LIVRE; Un. Adm: (015474) E.E. PROFª. MARINES FATIMA DE SA TEIXEIRA; Em: 31/12/2020

PUBLICADA, REGISTRADA, CUMPRÁ-SE.
Cuiabá-MT, 18 de Novembro de 2020.
Alan Resende Porto
Secretário de Estado de Educação

O Secretário de Estado de Educação no uso de suas atribuições que lhes são conferidas por lei,

Resolve: RETIFICAR - SEDUC
Objeto: CONTRATAÇÃO TEMPORARIA POR MOTIVO DE URGÊNCIA

CONTRATO/SEDUC/41571/2020 DE: 19/11/2020
Processo Nº: 1000003345724
Contratado: (275502/3) JANDERSON FRANCISCO PICHIRILO NEIVA; CPF: 065.536.911-26; Cargo/
Função: (3476) APOIO ADM. EDUCACIONAL-ELEMENTAR; Ref: A-001; CH: 30H
Hab.: ENSINO MEDIO; Motivo: AULAS/CARGO LIVRE; Un. Adm: (183636) E. E. PEDRO BORGES; De: 03/02/2020 a 31/12/2020

PUBLICADA, REGISTRADA, CUMPRÁ-SE.
Cuiabá-MT, 18 de Novembro de 2020.
Alan Resende Porto
Secretário de Estado de Educação

O Secretário de Estado de Educação no uso de suas atribuições que lhes são conferidas por lei,

Resolve: CANCELAR - SEDUC
Objeto: CONTRATAÇÃO TEMPORARIA POR MOTIVO DE URGÊNCIA

CONTRATO/SEDUC/41572/2020 DE: 19/11/2020
Processo Nº: 1000003436751
Contratado: (275504/6) JULIANA PAULA DE OLIVEIRA; CPF: 060.563.241-33; Cargo/
Função: (3506) CONTR. TEMP. FUNCAO PROF. HABILITADO; Ref: B-001; CH: 20H
Hab.: LICENCIATURA PLENA EM PEDAGOGIA; Motivo: PROJETO/DEMANDA TEMPORARIA; Un. Adm: (145734) E.E. MARIA MIRANDA ARAUJO; Em: 22/01/2021

CONTRATO/SEDUC/41573/2020 DE: 19/11/2020
Processo Nº: 1000003397810
Contratado: (275545/6) AMANDA SANTOS OLIVEIRA; CPF: 021.855.591-17; Cargo/
Função: (3476) APOIO ADM. EDUCACIONAL-ELEMENTAR; Ref: A-001; CH: 30H
Hab.: BACHARELADO EM TEOLOGIA; Motivo: AULAS/CARGO LIVRE; Un. Adm: (013994) E.E. Dr. EMANUEL PINHEIRO DA SILVA PRIMO; Em: 22/01/2021

CONTRATO/SEDUC/41574/2020 DE: 19/11/2020
Processo Nº: 1000003394693
Contratado: (275558/5) JUCELINO XAVIER DA SILVA; CPF: 593.438.001-00; Cargo/
Função: (3476) APOIO ADM. EDUCACIONAL-ELEMENTAR; Ref: A-001; CH: 30H
Hab.: ENSINO MEDIO; Motivo: AULAS/CARGO LIVRE; Un. Adm: (145769) E.E. FRANCISCA BARROS DE CARVALHO; Em: 22/01/2021

PUBLICADA, REGISTRADA, CUMPRÁ-SE.
Cuiabá-MT, 18 de Novembro de 2020.

Alan Resende Porto
Secretário de Estado de Educação

O Secretário de Estado de Educação no uso de suas atribuições que lhes são conferidas por lei,

Resolve: RETIFICAR - SEDUC
Objeto: CONTRATAÇÃO TEMPORARIA POR MOTIVO DE URGÊNCIA

CONTRATO/SEDUC/41575/2020 DE: 19/11/2020
Processo Nº: 1000003386442
Contratado: (275574/5) ELTON SOUZA PIRES; CPF: 041.751.701-70; Cargo/
Função: (3476) APOIO ADM. EDUCACIONAL-ELEMENTAR; Ref: A-001; CH: 30H
Hab.: ENSINO MEDIO; Motivo: AULAS/CARGO LIVRE; Un. Adm: (173762) E.E. PROFª DJALMA GUILHERME DA SILVA; De: 01/03/2020 a 31/12/2020

PUBLICADA, REGISTRADA, CUMPRÁ-SE.
Cuiabá-MT, 18 de Novembro de 2020.
Alan Resende Porto
Secretário de Estado de Educação

O Secretário de Estado de Educação no uso de suas atribuições que lhes são conferidas por lei,

Resolve: CANCELAR - SEDUC
Objeto: CONTRATAÇÃO TEMPORARIA POR MOTIVO DE URGÊNCIA

CONTRATO/SEDUC/41576/2020 DE: 19/11/2020
Processo Nº: 1000003395146
Contratado: (275659/6) EDINALDO FRANCISCO DE SOUZA;CPF:458.625.161-15;Cargo/Função:(3476) APOIO ADM. EDUCACIONAL-ELEMENTAR;Ref:A-001;CH: 30H Hab.:ENSINO MEDIO;Motivo:AULAS/CARGO LIVRE;Un. Adm:(009717) E.E. DR. ESTEVAO ALVES CORREA;Em: 22/01/2021

PUBLICADA, REGISTRADA, CUMPRÁ-SE.
Cuiabá-MT, 18 de Novembro de 2020.
Alan Resende Porto
Secretário de Estado de Educação

O Secretário de Estado de Educação no uso de suas atribuições que lhes são conferidas por lei,

Resolve: AUTORIZAR - SEDUC
Objeto: CONTRATAÇÃO TEMPORARIA POR MOTIVO DE URGÊNCIA

CONTRATO/SEDUC/41577/2020 DE: 19/11/2020
Processo Nº: 1000003519348
Contratado: (275686/6) HALYNE SANTIAGO DA SILVA;CPF:032.199.881-21;Cargo/Função:(3506) CONTR.TEMP.FUNCAO PROF. HABILITADO;Ref:B-001;CH: 18H Hab.:LICENCIATURA PLENA EM HISTÓRIA;Motivo:GESTANTE;Un. Adm:(021628) E.E. RODOLFO AUGUSTO T. CURVO;De:01/11/2020 a 05/02/2021

PUBLICADA, REGISTRADA, CUMPRÁ-SE.
Cuiabá-MT, 18 de Novembro de 2020.
Alan Resende Porto
Secretário de Estado de Educação

O Secretário de Estado de Educação no uso de suas atribuições que lhes são conferidas por lei,

Resolve: CANCELAR - SEDUC
Objeto: CONTRATAÇÃO TEMPORARIA POR MOTIVO DE URGÊNCIA

CONTRATO/SEDUC/41578/2020 DE: 19/11/2020
Processo Nº: 1000003437512
Contratado: (275698/20) ANTONIO MARLON DE LIMA FERREIRA;CPF:046.705.111-90;Cargo/Função:(3506) CONTR.TEMP.FUNCAO PROF. HABILITADO;Ref:B-001;CH: 20H Hab.:LICENCIATURA PLENA EM LETRAS/PORTUGUES/INGLÊS;Motivo:AULAS RESIDUAIS;Un. Adm:(013412) E.E. Cel. ANTONIO PAES DE BARROS;Em: 22/01/2021

PUBLICADA, REGISTRADA, CUMPRÁ-SE.
Cuiabá-MT, 18 de Novembro de 2020.
Alan Resende Porto
Secretário de Estado de Educação

O Secretário de Estado de Educação no uso de suas atribuições que lhes são conferidas por lei,

Resolve: RETIFICAR - SEDUC
Objeto: CONTRATAÇÃO TEMPORARIA POR MOTIVO DE URGÊNCIA

CONTRATO/SEDUC/41579/2020 DE: 19/11/2020
Processo Nº: 1000003364735
Contratado: (275830/7) MARIA IVONICE DE ALBUQUERQUE ALVES;CPF:488.259.481-15;Cargo/Função:(3476) APOIO ADM. EDUCACIONAL-ELEMENTAR;Ref:A-001;CH: 30H Hab.:LICENCIATURA PLENA EM LETRAS/PORTUGUES/INGLÊS;Motivo:AULAS/CARGO LIVRE;Un. Adm:(012912) E.E. ARLINDA PESSOA MARBECK MORRECK;De:06/02/2020 a 31/12/2020

PUBLICADA, REGISTRADA, CUMPRÁ-SE.
Cuiabá-MT, 18 de Novembro de 2020.
Alan Resende Porto
Secretário de Estado de Educação

O Secretário de Estado de Educação no uso de suas atribuições que lhes são conferidas por lei,

Resolve: CANCELAR - SEDUC
Objeto: CONTRATAÇÃO TEMPORARIA POR MOTIVO DE URGÊNCIA

CONTRATO/SEDUC/41580/2020 DE: 19/11/2020
Processo Nº: 1000003395127
Contratado: (275831/5) BIANCA SALES RODRIGUES BORGES;CPF:045.505.061-99;Cargo/Função:(3476) APOIO ADM. EDUCACIONAL-ELEMENTAR;Ref:A-001;CH: 30H Hab.:BACHARELADO EM DIREITO;Motivo:PROJETO/DEMANDA TEMPORARIA;Un. Adm:(011282) E.E. HERONILDES ARAUJO;Em: 22/01/2021

CONTRATO/SEDUC/41581/2020 DE: 19/11/2020
Processo Nº: 1000003398643
Contratado: (275948/5) VICTOR WILLIAN MENDES DE SOUZA GOMES;CPF:028.205.191-05;Cargo/Função:(3476) APOIO ADM. EDUCACIONAL-ELEMENTAR;Ref:A-001;CH: 30H Hab.:TECNOLOGIA EM BIOCOMBUSTIVEIS;Motivo:AULAS/CARGO LIVRE;Un.

Adm:(015458) E.E. VITORIA FURLANI DA RIVA;Em: 31/12/2020

CONTRATO/SEDUC/41582/2020 DE: 19/11/2020
Processo Nº: 1000003442246
Contratado: (275960/4) JANES CLORIS CACHO DE SOUZA;CPF:429.159.701-06;Cargo/Função:(3476) APOIO ADM. EDUCACIONAL-ELEMENTAR;Ref:A-001;CH: 30H Hab.:MAGISTÉRIO;Motivo:AULAS/CARGO LIVRE;Un. Adm:(010596) E.E. PRESIDENTE MEDICI;Em: 22/01/2021

CONTRATO/SEDUC/41583/2020 DE: 19/11/2020
Processo Nº: 1000003441890
Contratado: (276166/7) ANA FLAVIA NUNES BRITTES;CPF:011.208.391-90;Cargo/Função:(3506) CONTR.TEMP.FUNCAO PROF. HABILITADO;Ref:B-001;CH: 21H Hab.:LICENCIATURA PLENA EM GEOGRAFIA;Motivo:AULAS RESIDUAIS;Un. Adm:(009920) E.E. DJALMA FERREIRA DE SOUZA;Em: 22/01/2021

CONTRATO/SEDUC/41584/2020 DE: 19/11/2020
Processo Nº: 1000003441894
Contratado: (276166/8) ANA FLAVIA NUNES BRITTES;CPF:011.208.391-90;Cargo/Função:(3506) CONTR.TEMP.FUNCAO PROF. HABILITADO;Ref:B-001;CH: 09H Hab.:LICENCIATURA PLENA EM GEOGRAFIA;Motivo:PROJETO/DEMANDA TEMPORARIA;Un. Adm:(009920) E.E. DJALMA FERREIRA DE SOUZA;Em: 18/12/2020

CONTRATO/SEDUC/41585/2020 DE: 19/11/2020
Processo Nº: 1000003398543
Contratado: (276258/4) PAULA CAROLINA FERREIRA DOURADO;CPF:055.484.651-98;Cargo/Função:(3476) APOIO ADM. EDUCACIONAL-ELEMENTAR;Ref:A-001;CH: 30H Hab.:LICENCIATURA PLENA EM PEDAGOGIA;Motivo:PROJETO/DEMANDA TEMPORARIA;Un. Adm:(011274) E.E. PROFª. MARIA NAZARETH M. NOLETO;Em: 22/01/2021

PUBLICADA, REGISTRADA, CUMPRÁ-SE.
Cuiabá-MT, 18 de Novembro de 2020.
Alan Resende Porto
Secretário de Estado de Educação

O Secretário de Estado de Educação no uso de suas atribuições que lhes são conferidas por lei,

Resolve: RETIFICAR - SEDUC
Objeto: CONTRATAÇÃO TEMPORARIA POR MOTIVO DE URGÊNCIA

CONTRATO/SEDUC/41586/2020 DE: 19/11/2020
Processo Nº: 1000003362422
Contratado: (276329/15) RICARDO ABREU DE OLIVEIRA;CPF:039.500.761-58;Cargo/Função:(3476) APOIO ADM. EDUCACIONAL-ELEMENTAR;Ref:A-001;CH: 30H Hab.:ENSINO MEDIO;Motivo:AULAS/CARGO LIVRE;Un. Adm:(016365) E.E. KREEN AKARORE;De:03/02/2020 a 31/12/2020

CONTRATO/SEDUC/41587/2020 DE: 19/11/2020
Processo Nº: 1000003351604
Contratado: (276331/3) VALDECIR TEIXEIRA COELHO;CPF:021.724.591-94;Cargo/Função:(3476) APOIO ADM. EDUCACIONAL-ELEMENTAR;Ref:A-001;CH: 30H Hab.:BACHARELADO EM ADMINISTRAÇÃO PÚBLICA;Motivo:AULAS/CARGO LIVRE;Un. Adm:(016357) E.E. IRANY JAIME FARINA;De:03/02/2020 a 31/12/2020

CONTRATO/SEDUC/41588/2020 DE: 19/11/2020
Processo Nº: 1000003363098
Contratado: (276345/9) ANTONIO NONATO DA SILVA;CPF:284.300.349-00;Cargo/Função:(3476) APOIO ADM. EDUCACIONAL-ELEMENTAR;Ref:A-001;CH: 30H Hab.:ENSINO MEDIO;Motivo:AULAS/CARGO LIVRE;Un. Adm:(196509) E.E. MIL TIR MAJOR PM ERNESTINO VERISSIMO DA SILVA;De:03/02/2020 a 31/12/2020

PUBLICADA, REGISTRADA, CUMPRÁ-SE.
Cuiabá-MT, 18 de Novembro de 2020.
Alan Resende Porto
Secretário de Estado de Educação

O Secretário de Estado de Educação no uso de suas atribuições que lhes são conferidas por lei,

Resolve: CANCELAR - SEDUC
Objeto: CONTRATAÇÃO TEMPORARIA POR MOTIVO DE URGÊNCIA

CONTRATO/SEDUC/41589/2020 DE: 19/11/2020
Processo Nº: 1000003437718
Contratado: (276361/5) JOSE GERALDO BATISTA GOMES;CPF:350.038.202-91;Cargo/Função:(3506) CONTR.TEMP.FUNCAO PROF. HABILITADO;Ref:B-001;CH: 03H Hab.:LICENCIATURA PLENA EM GEOGRAFIA;Motivo:AULAS RESIDUAIS;Un. Adm:(069469) E.E. BERNARDINO GOMES DA LUZ;Em: 22/01/2021

CONTRATO/SEDUC/41590/2020 DE: 19/11/2020
Processo Nº: 1000003394594
Contratado: (276641/4) GONCALO DEONIZIO DE ARRUDA;CPF:010.765.811-96;Cargo/Função:(3476) APOIO ADM. EDUCACIONAL-ELEMENTAR;Ref:A-001;CH: 30H Hab.:ENSINO MEDIO;Motivo:AULAS/CARGO LIVRE;Un. Adm:(158810) E.E. ANTONIO GARCIA;Em: 22/01/2021

PUBLICADA, REGISTRADA, CUMPRÁ-SE.
Cuiabá-MT, 18 de Novembro de 2020.
Alan Resende Porto
Secretário de Estado de Educação

O Secretário de Estado de Educação no uso de suas atribuições que lhes são conferidas por lei,

Resolve: RETIFICAR - SEDUC
Objeto: CONTRATAÇÃO TEMPORARIA POR MOTIVO DE URGÊNCIA

CONTRATO/SEDUC/41591/2020 DE: 19/11/2020
Processo Nº: 1000003361821
Contratado: (276700/7) GABRIEL FELIX DA SILVA;CPF:701.974.661-68;Cargo/

Função: (3476) APOIO ADM. EDUCACIONAL-ELEMENTAR;Ref:A-001;CH: 30H
Hab.:ENSINO MEDIO;Motivo:AULAS/CARGO LIVRE;Un. Adm:(009814) E.E. PROFªANA MARIA DO COUTO;De:03/02/2020 a 31/12/2020

PUBLICADA, REGISTRADA, CUMPRÁ-SE.
Cuiabá-MT, 18 de Novembro de 2020.
Alan Resende Porto
Secretário de Estado de Educação

O Secretário de Estado de Educação no uso de suas atribuições que lhes são conferidas por lei,

Resolve: CANCELAR - SEDUC
Objeto: CONTRATAÇÃO TEMPORARIA POR MOTIVO DE URGÊNCIA

CONTRATO/SEDUC/41592/2020 DE: 19/11/2020
Processo Nº: 1000003432734
Contratado: (276715/8) REJANE SILVA DE ALMEIDA;CPF:018.744.163-46;Cargo/
Função: (3476) APOIO ADM. EDUCACIONAL-ELEMENTAR;Ref:A-001;CH: 30H
Hab.:ENSINO MEDIO;Motivo:AULAS/CARGO LIVRE;Un. Adm:(192228) E.E 20 DE MARÇO;Em: 18/12/2020

PUBLICADA, REGISTRADA, CUMPRÁ-SE.
Cuiabá-MT, 18 de Novembro de 2020.
Alan Resende Porto
Secretário de Estado de Educação

O Secretário de Estado de Educação no uso de suas atribuições que lhes são conferidas por lei,

Resolve: RETIFICAR - SEDUC
Objeto: CONTRATAÇÃO TEMPORARIA POR MOTIVO DE URGÊNCIA

CONTRATO/SEDUC/41593/2020 DE: 19/11/2020
Processo Nº: 1000003387389
Contratado: (276766/4) VALDEIR JOSE BORO;CPF:627.607.001-78;Cargo/
Função: (3476) APOIO ADM. EDUCACIONAL-ELEMENTAR;Ref:A-001;CH: 30H
Hab.:LICENCIATURA PLENA EM PEDAGOGIA;Motivo:SUBSTITUIÇÃO A DIRETOR/AE;Un. Adm:(013188) E.E. JUSCELINO K. DE OLIVEIRA;De:01/03/2020 a 31/12/2020

PUBLICADA, REGISTRADA, CUMPRÁ-SE.
Cuiabá-MT, 18 de Novembro de 2020.
Alan Resende Porto
Secretário de Estado de Educação

O Secretário de Estado de Educação no uso de suas atribuições que lhes são conferidas por lei,

Resolve: AUTORIZAR - SEDUC
Objeto: CONTRATAÇÃO TEMPORARIA POR MOTIVO DE URGÊNCIA

CONTRATO/SEDUC/41594/2020 DE: 19/11/2020
Processo Nº: 1000003522921
Contratado: (276784/13) VANESSA DA SILVA DAS FLORES
MALTEZO;CPF:987.445.852-68;Cargo/Função: (3506) CONTR.TEMP.FUNCAO PROF.
HABILITADO;Ref:B-001;CH: 30H
Hab.:LICENCIATURA PLENA EM MATEMATICA;Motivo:GESTANTE;Un. Adm:(014893) E.E. MILTON DA COSTA FERREIRA;De:01/11/2020 a 31/01/2021

PUBLICADA, REGISTRADA, CUMPRÁ-SE.
Cuiabá-MT, 18 de Novembro de 2020.
Alan Resende Porto
Secretário de Estado de Educação

O Secretário de Estado de Educação no uso de suas atribuições que lhes são conferidas por lei,

Resolve: RETIFICAR - SEDUC
Objeto: CONTRATAÇÃO TEMPORARIA POR MOTIVO DE URGÊNCIA

CONTRATO/SEDUC/41595/2020 DE: 19/11/2020
Processo Nº: 1000003364670
Contratado: (277173/3) DOMILSON DE OLIVEIRA SOUZA;CPF:568.653.501-97;Cargo/
Função: (3468) TECNICO ADMINISTRATIVO EDUCACIONAL;Ref:A-001;CH: 30H
Hab.:BACHARELADO EM ADMINISTRAÇÃO;Motivo:AULAS/CARGO LIVRE;Un. Adm:(040886) ASSESSORIA PEDAGOGICA - GUIRATINGA;De:07/02/2020 a 31/12/2020

PUBLICADA, REGISTRADA, CUMPRÁ-SE.
Cuiabá-MT, 18 de Novembro de 2020.
Alan Resende Porto
Secretário de Estado de Educação

CONTRATO/SEDUC/41597/2020 DE: 19/11/2020
Processo Nº: 1000003367935
Contratado: (277249/4) MARCIA KNOB STOFFEL;CPF:892.871.690-04;Cargo/
Função: (3468) TECNICO ADMINISTRATIVO EDUCACIONAL;Ref:A-001;CH: 30H
Hab.:BACHARELADO EM CIENCIAS ECONOMICAS;Motivo:AULAS/CARGO LIVRE;Un. Adm:(184594) E. E. RUBEM ALVES;De:03/02/2020 a 31/12/2020

PUBLICADA, REGISTRADA, CUMPRÁ-SE.
Cuiabá-MT, 18 de Novembro de 2020.
Alan Resende Porto
Secretário de Estado de Educação

O Secretário de Estado de Educação no uso de suas atribuições que lhes são conferidas por lei,

Resolve: CANCELAR - SEDUC
Objeto: CONTRATAÇÃO TEMPORARIA POR MOTIVO DE URGÊNCIA

CONTRATO/SEDUC/41598/2020 DE: 19/11/2020
Processo Nº: 1000003457013
Contratado: (277411/14) EDSON LUIZ DE PAULA COSTA;CPF:701.321.431-00;Cargo/
Função: (3506) CONTR.TEMP.FUNCAO PROF. HABILITADO;Ref:B-001;CH: 02H
Hab.:LICENCIATURA PLENA EM HISTÓRIA;Motivo:AULAS RESIDUAIS;Un. Adm:(084336) E.E. PROF. JOAO FLORENTINO SILVA NETO;Em: 22/01/2021

PUBLICADA, REGISTRADA, CUMPRÁ-SE.
Cuiabá-MT, 18 de Novembro de 2020.
Alan Resende Porto
Secretário de Estado de Educação

O Secretário de Estado de Educação no uso de suas atribuições que lhes são conferidas por lei,

Resolve: RETIFICAR - SEDUC
Objeto: CONTRATAÇÃO TEMPORARIA POR MOTIVO DE URGÊNCIA

CONTRATO/SEDUC/41599/2020 DE: 19/11/2020
Processo Nº: 1000003347725
Contratado: (277446/3) MANUEL FERNANDES ALVES VELOSO;CPF:169.502.082-00;Cargo/Função: (3476) APOIO ADM. EDUCACIONAL-ELEMENTAR;Ref:A-001;CH: 30H
Hab.:ENSINO MEDIO;Motivo:AULAS/CARGO LIVRE;Un. Adm:(049913) CENT. DE FORM. E ATUAL. DOS PROF. CEFAPRO;De:10/02/2020 a 31/12/2020

PUBLICADA, REGISTRADA, CUMPRÁ-SE.
Cuiabá-MT, 18 de Novembro de 2020.
Alan Resende Porto
Secretário de Estado de Educação

O Secretário de Estado de Educação no uso de suas atribuições que lhes são conferidas por lei,

Resolve: CANCELAR - SEDUC
Objeto: CONTRATAÇÃO TEMPORARIA POR MOTIVO DE URGÊNCIA

CONTRATO/SEDUC/41600/2020 DE: 19/11/2020
Processo Nº: 1000003396855
Contratado: (277451/6) WASHINGTON SANTOS DE ALMEIDA;CPF:004.598.911-70;Cargo/Função: (3476) APOIO ADM. EDUCACIONAL-ELEMENTAR;Ref:A-001;CH: 30H
Hab.:TECNOLOGIA EM GESTÃO AMBIENTAL;Motivo:AULAS/CARGO LIVRE;Un. Adm:(194565) E.E. GOVERNADOR JOSÉFRAGELLI;Em: 22/01/2021

PUBLICADA, REGISTRADA, CUMPRÁ-SE.
Cuiabá-MT, 18 de Novembro de 2020.
Alan Resende Porto
Secretário de Estado de Educação

O Secretário de Estado de Educação no uso de suas atribuições que lhes são conferidas por lei,

Resolve: RETIFICAR - SEDUC
Objeto: CONTRATAÇÃO TEMPORARIA POR MOTIVO DE URGÊNCIA

CONTRATO/SEDUC/41601/2020 DE: 19/11/2020
Processo Nº: 1000003348556
Contratado: (277456/4) JORGE LOPES DANTAS;CPF:017.958.751-00;Cargo/
Função: (3476) APOIO ADM. EDUCACIONAL-ELEMENTAR;Ref:A-001;CH: 30H
Hab.:ENSINO MEDIO;Motivo:AULAS/CARGO LIVRE;Un. Adm:(041629) ASSESSORIA PEDAGOGICA - SORRISO;De:03/02/2020 a 31/12/2020

PUBLICADA, REGISTRADA, CUMPRÁ-SE.
Cuiabá-MT, 18 de Novembro de 2020.
Alan Resende Porto
Secretário de Estado de Educação

O Secretário de Estado de Educação no uso de suas atribuições que lhes são conferidas por lei,

Resolve: CANCELAR - SEDUC
Objeto: CONTRATAÇÃO TEMPORARIA POR MOTIVO DE URGÊNCIA

CONTRATO/SEDUC/41602/2020 DE: 19/11/2020
Processo Nº: 1000003397887
Contratado: (277528/7) DALVAN OLIVEIRA MAGALHAES;CPF:024.858.591-67;Cargo/
Função: (3476) APOIO ADM. EDUCACIONAL-ELEMENTAR;Ref:A-001;CH: 30H
Hab.:LICENCIATURA PLENA EM EDUCAÇÃO FISICA;Motivo:AULAS/CARGO LIVRE;Un. Adm:(014044) E.E. OLEGARIO MOREIRA DE BARROS;Em: 22/01/2021

CONTRATO/SEDUC/41603/2020 DE: 19/11/2020
Processo Nº: 1000003396224
Contratado: (277552/4) ROBERSON GOMES COSTALONGO;CPF:970.268.081-68;Cargo/
Função: (3476) APOIO ADM. EDUCACIONAL-ELEMENTAR;Ref:A-001;CH: 30H
Hab.:BACHARELADO EM ADMINISTRACAO DE EMPRESAS;Motivo:AULAS/CARGO LIVRE;Un. Adm:(011100) E.E. SEBASTIANA R. DE SOUZA;Em: 31/12/2020

CONTRATO/SEDUC/41604/2020 DE: 19/11/2020
Processo Nº: 1000003395616
Contratado: (277635/5) BENEDITO CHAGAS DUARTE;CPF:655.716.141-53;Cargo/
Função: (3476) APOIO ADM. EDUCACIONAL-ELEMENTAR;Ref:A-001;CH: 30H
Hab.:ENSINO MEDIO;Motivo:AULAS/CARGO LIVRE;Un. Adm:(013285) E.E. SAO VICENTE DE PAULA;Em: 22/01/2021

PUBLICADA, REGISTRADA, CUMpra-SE.
Cuiabá-MT, 18 de Novembro de 2020.
Alan Resende Porto
Secretário de Estado de Educação

O Secretário de Estado de Educação no uso de suas atribuições que lhes são conferidas por lei,

Resolve: RETIFICAR - SEDUC
Objeto: CONTRATAÇÃO TEMPORARIA POR MOTIVO DE URGÊNCIA

CONTRATO/SEDUC/41605/2020 DE: 19/11/2020
Processo Nº: 1000003355673
Contratado: (277640/6) THAIS CRISTINA BONFIM FERREIRA;CPF:040.655.471-48;Cargo/Função: (3468) TECNICO ADMINISTRATIVO EDUCACIONAL;Ref:A-001;CH: 30H
Hab.:LICENCIATURA PLENA EM PEDAGOGIA;Motivo:AULAS/CARGO LIVRE;Un. Adm: (194522) E.E "CARLOS DRUMMOND DE ANDRADE";De:03/02/2020 a 31/12/2020

CONTRATO/SEDUC/41606/2020 DE: 19/11/2020
Processo Nº: 1000003361705
Contratado: (277655/5) JONATTA MANOEL DE ALMEIDA;CPF:045.373.581-90;Cargo/Função: (3476) APOIO ADM. EDUCACIONAL-ELEMENTAR;Ref:A-001;CH: 30H
Hab.:ENSINO MEDIO;Motivo:AULAS/CARGO LIVRE;Un. Adm: (153877) E.E. TEREZA CONCEIÇÃO DE ARRUDA;De:03/02/2020 a 31/12/2020

CONTRATO/SEDUC/41607/2020 DE: 19/11/2020
Processo Nº: 1000003347706
Contratado: (277718/5) CLAUDINEI BARBOSA DA SILVA;CPF:028.518.051-77;Cargo/Função: (3476) APOIO ADM. EDUCACIONAL-ELEMENTAR;Ref:A-001;CH: 30H
Hab.:LICENCIATURA PLENA EM PEDAGOGIA;Motivo:AULAS/CARGO LIVRE;Un. Adm: (071803) E.E. RUI BARBOSA;De:03/02/2020 a 31/12/2020

PUBLICADA, REGISTRADA, CUMpra-SE.
Cuiabá-MT, 18 de Novembro de 2020.
Alan Resende Porto
Secretário de Estado de Educação

O Secretário de Estado de Educação no uso de suas atribuições que lhes são conferidas por lei,

Resolve: CANCELAR - SEDUC
Objeto: CONTRATAÇÃO TEMPORARIA POR MOTIVO DE URGÊNCIA

CONTRATO/SEDUC/41608/2020 DE: 19/11/2020
Processo Nº: 1000003435124
Contratado: (277750/12) ELAINE GONCALVES DE PAULA;CPF:898.035.582-34;Cargo/Função: (3506) CONTR.TEMP.FUNCAO PROF. HABILITADO;Ref:B-001;CH: 20H
Hab.:LICENCIATURA PLENA EM MATEMATICA;Motivo:PROJETO/DEMANDA TEMPORARIA;Un. Adm: (145734) E.E. MARIA MIRANDA ARAUJO;Em: 22/01/2021

CONTRATO/SEDUC/41609/2020 DE: 19/11/2020
Processo Nº: 1000003397869
Contratado: (278015/5) EWERTON RICHARD ARAUJO SANTOS;CPF:038.597.371-39;Cargo/Função: (3476) APOIO ADM. EDUCACIONAL-ELEMENTAR;Ref:A-001;CH: 30H
Hab.:BACHARELADO EM ADMINISTRAÇÃO;Motivo:AULAS/CARGO LIVRE;Un. Adm: (014036) E.E. PROFª. IDALINA DE FARIAS;Em: 22/01/2021

CONTRATO/SEDUC/41610/2020 DE: 19/11/2020
Processo Nº: 1000003395144
Contratado: (278051/4) GILBERTO NASCIMENTO SOUZA;CPF:832.806.851-68;Cargo/Função: (3476) APOIO ADM. EDUCACIONAL-ELEMENTAR;Ref:A-001;CH: 30H
Hab.:TECNOLOGIA EM GESTÃO DO SERVIÇO PUBLICO;Motivo:AULAS/CARGO LIVRE;Un. Adm: (009717) E.E. DR. ESTEVAO ALVES CORREA;Em: 22/01/2021

PUBLICADA, REGISTRADA, CUMpra-SE.
Cuiabá-MT, 18 de Novembro de 2020.
Alan Resende Porto
Secretário de Estado de Educação

O Secretário de Estado de Educação no uso de suas atribuições que lhes são conferidas por lei,

Resolve: RETIFICAR - SEDUC
Objeto: CONTRATAÇÃO TEMPORARIA POR MOTIVO DE URGÊNCIA

CONTRATO/SEDUC/41611/2020 DE: 19/11/2020
Processo Nº: 1000003359999
Contratado: (278054/4) LUCAS DOS SANTOS SILVA;CPF:054.234.091-79;Cargo/Função: (3476) APOIO ADM. EDUCACIONAL-ELEMENTAR;Ref:A-001;CH: 30H
Hab.:TECNICO EM ELETROTÉCNICA;Motivo:AULAS/CARGO LIVRE;Un. Adm: (192139) E.E PROF. STELA MARIS VALERIANO DA SILVA;De:03/02/2020 a 31/12/2020

PUBLICADA, REGISTRADA, CUMpra-SE.
Cuiabá-MT, 18 de Novembro de 2020.
Alan Resende Porto
Secretário de Estado de Educação

O Secretário de Estado de Educação no uso de suas atribuições que lhes são conferidas por lei,

Resolve: CANCELAR - SEDUC
Objeto: CONTRATAÇÃO TEMPORARIA POR MOTIVO DE URGÊNCIA

CONTRATO/SEDUC/41612/2020 DE: 19/11/2020
Processo Nº: 1000003394366
Contratado: (278262/3) JOAO JORGE MARTINS NASCIMENTO;CPF:063.359.201-31;Cargo/Função: (3476) APOIO ADM. EDUCACIONAL-ELEMENTAR;Ref:A-001;CH: 30H
Hab.:BACHARELADO EM ADMINISTRAÇÃO;Motivo:AULAS/CARGO LIVRE;Un. Adm: (016420) E.E. GARCIA GARRIDO FERMINO;Em: 31/12/2020

PUBLICADA, REGISTRADA, CUMpra-SE.
Cuiabá-MT, 18 de Novembro de 2020.
Alan Resende Porto
Secretário de Estado de Educação

O Secretário de Estado de Educação no uso de suas atribuições que lhes são conferidas por lei,

Resolve: RETIFICAR - SEDUC
Objeto: CONTRATAÇÃO TEMPORARIA POR MOTIVO DE URGÊNCIA

CONTRATO/SEDUC/41613/2020 DE: 19/11/2020
Processo Nº: 1000003355045
Contratado: (278274/5) MAURA ERIKA VIEIRA DOS SANTOS;CPF:026.872.661-24;Cargo/Função: (3476) APOIO ADM. EDUCACIONAL-ELEMENTAR;Ref:A-001;CH: 30H
Hab.:ENSINO MEDIO;Motivo:AULAS/CARGO LIVRE;Un. Adm: (194522) E.E "CARLOS DRUMMOND DE ANDRADE";De:10/02/2020 a 31/12/2020

PUBLICADA, REGISTRADA, CUMpra-SE.
Cuiabá-MT, 18 de Novembro de 2020.
Alan Resende Porto
Secretário de Estado de Educação

O Secretário de Estado de Educação no uso de suas atribuições que lhes são conferidas por lei,

Resolve: CANCELAR - SEDUC
Objeto: CONTRATAÇÃO TEMPORARIA POR MOTIVO DE URGÊNCIA

CONTRATO/SEDUC/41614/2020 DE: 19/11/2020
Processo Nº: 1000003436958
Contratado: (278363/10) ANA MARIA ALEIXO PINTO DOS SANTOS;CPF:351.093.942-53;Cargo/Função: (3506) CONTR.TEMP.FUNCAO PROF. HABILITADO;Ref:B-001;CH: 19H
Hab.:LICENCIATURA PLENA EM MATEMATICA;Motivo:AULAS RESIDUAIS;Un. Adm: (145734) E.E. MARIA MIRANDA ARAUJO;Em: 22/01/2021

CONTRATO/SEDUC/41615/2020 DE: 19/11/2020
Processo Nº: 1000003395098
Contratado: (278386/2) CARLITO MODESTO FORTUNATO;CPF:000.844.571-04;Cargo/Função: (3476) APOIO ADM. EDUCACIONAL-ELEMENTAR;Ref:A-001;CH: 30H
Hab.:LICENCIATURA PLENA EM PEDAGOGIA;Motivo:AULAS/CARGO LIVRE;Un. Adm: (012602) E.E. CIRO SIQUEIRA GONCALVES;Em: 22/01/2021

CONTRATO/SEDUC/41616/2020 DE: 19/11/2020
Processo Nº: 1000003438819
Contratado: (278482/8) LUCAS LINYK BRAGA DIAS DA SILVA;CPF:046.251.721-79;Cargo/Função: (3506) CONTR.TEMP.FUNCAO PROF. HABILITADO;Ref:B-001;CH: 21H
Hab.:LICENCIATURA PLENA EM MATEMATICA;Motivo:AULAS RESIDUAIS;Un. Adm: (042587) E.E. PROF. RAFAEL RUEDA;Em: 22/01/2021

CONTRATO/SEDUC/41617/2020 DE: 19/11/2020
Processo Nº: 1000003397763
Contratado: (278542/5) LUIZ FERREIRA DO NASCIMENTO;CPF:503.039.101-00;Cargo/Função: (3476) APOIO ADM. EDUCACIONAL-ELEMENTAR;Ref:A-001;CH: 30H
Hab.:ENSINO MEDIO;Motivo:AULAS/CARGO LIVRE;Un. Adm: (015369) E.E. MANOEL JOSE MURTINHO;Em: 22/01/2021

CONTRATO/SEDUC/41618/2020 DE: 19/11/2020
Processo Nº: 1000003394458
Contratado: (278608/5) CLEIDIOMAR MAZETE CARVALHO;CPF:898.756.991-87;Cargo/Função: (3476) APOIO ADM. EDUCACIONAL-ELEMENTAR;Ref:A-001;CH: 30H
Hab.:BACHARELADO EM CIENCIAS CONTABEIS;Motivo:AULAS/CARGO LIVRE;Un. Adm: (015288) E.E. BENTO ALEXANDRE DOS SANTOS;Em: 31/12/2020

CONTRATO/SEDUC/41619/2020 DE: 19/11/2020
Processo Nº: 1000003394502
Contratado: (278654/10) EDIVAN DE SOUSA GONCALVES;CPF:052.475.441-10;Cargo/Função: (3476) APOIO ADM. EDUCACIONAL-ELEMENTAR;Ref:A-001;CH: 30H
Hab.:TECNICO EM AGROPECUARIA;Motivo:AULAS/CARGO LIVRE;Un. Adm: (038652) E.E. 29 DE JULHO;Em: 22/01/2021

CONTRATO/SEDUC/41620/2020 DE: 19/11/2020
Processo Nº: 1000003436924
Contratado: (278935/5) RAYLANE RIBEIRO DE MOURA;CPF:007.101.082-30;Cargo/Função: (3506) CONTR.TEMP.FUNCAO PROF. HABILITADO;Ref:B-001;CH: 06H
Hab.:LICENCIATURA PLENA EM MATEMATICA;Motivo:AULAS RESIDUAIS;Un. Adm: (145734) E.E. MARIA MIRANDA ARAUJO;Em: 22/01/2021

CONTRATO/SEDUC/41621/2020 DE: 19/11/2020
Processo Nº: 1000003394777
Contratado: (279058/4) JORDEVAN PEDRO GONCALVES;CPF:983.644.131-04;Cargo/Função: (3476) APOIO ADM. EDUCACIONAL-ELEMENTAR;Ref:A-001;CH: 30H
Hab.:ENSINO MEDIO;Motivo:AULAS/CARGO LIVRE;Un. Adm: (127701) E.E. VILA RICA;Em: 22/01/2021

CONTRATO/SEDUC/41622/2020 DE: 19/11/2020
Processo Nº: 1000003397179
Contratado: (279166/3) IZAC JOAQUIM DA SILVA;CPF:482.135.511-68;Cargo/Função: (3476) APOIO ADM. EDUCACIONAL-ELEMENTAR;Ref:A-001;CH: 30H
Hab.:LICENCIATURA PLENA EM GEOGRAFIA;Motivo:AULAS/CARGO LIVRE;Un. Adm: (014583) CEJA ALTERNATIVO;Em: 22/01/2021

PUBLICADA, REGISTRADA, CUMpra-SE.
Cuiabá-MT, 18 de Novembro de 2020.
Alan Resende Porto
Secretário de Estado de Educação

O Secretário de Estado de Educação no uso de suas atribuições que lhes são conferidas por lei,

Resolve: RETIFICAR - SEDUC
Objeto: CONTRATAÇÃO TEMPORARIA POR MOTIVO DE URGÊNCIA

CONTRATO/SEDUC/41623/2020 DE: 19/11/2020
Processo Nº: 1000003366843
Contratado: (279204/3) WELLENSON BARBALHO FERREIRA DE CASTRO;CPF:158.414.367-32;Cargo/Função: (3476) APOIO ADM. EDUCACIONAL-ELEMENTAR;Ref:A-001;CH: 30H
Hab.:ENSINO MEDIO;Motivo:AULAS/CARGO LIVRE;Un. Adm: (012890) E.E. PROF. NILO POVOAS;De:03/02/2020 a 31/12/2020

PUBLICADA, REGISTRADA, CUMPRÁ-SE.
Cuiabá-MT, 18 de Novembro de 2020.
Alan Resende Porto
Secretário de Estado de Educação

O Secretário de Estado de Educação no uso de suas atribuições que lhes são conferidas por lei,

Resolve: CANCELAR - SEDUC
Objeto: CONTRATAÇÃO TEMPORARIA POR MOTIVO DE URGÊNCIA

CONTRATO/SEDUC/41624/2020 DE: 19/11/2020
Processo Nº: 1000003440011
Contratado: (279359/8) IVONE DE OLIVEIRA LOPES;CPF:019.416.713-57;Cargo/Função: (3506) CONTR.TEMP.FUNCAO PROF. HABILITADO;Ref:B-001;CH: 10H
Hab.:LICENCIATURA PLENA EM QUIMICA;Motivo:AULAS RESIDUAIS;Un. Adm: (013463) CEJA CLEONICE MIRANDA DA SILVA;Em: 22/01/2021

CONTRATO/SEDUC/41625/2020 DE: 19/11/2020
Processo Nº: 1000003395614
Contratado: (279410/5) MARCOS ANTONIO CARDOSO;CPF:843.562.941-49;Cargo/Função: (3476) APOIO ADM. EDUCACIONAL-ELEMENTAR;Ref:A-001;CH: 30H
Hab.:TECNOLOGIA EM GESTÃO COMERCIAL;Motivo:AULAS/CARGO LIVRE;Un. Adm: (192210) E.E. ARLETE MARIA CAPPELLARI;Em: 31/12/2020

CONTRATO/SEDUC/41626/2020 DE: 19/11/2020
Processo Nº: 1000003457170
Contratado: (279484/12) RAFAEL DA SILVA MARTINS;CPF:060.275.311-26;Cargo/Função: (3506) CONTR.TEMP.FUNCAO PROF. HABILITADO;Ref:A-001;CH: 03H
Hab.:LICENCIATURA PLENA EM HISTÓRIA;Motivo:AULAS RESIDUAIS;Un. Adm: (157244) E.E. SIDNEY CÉSAR FÜHR;Em: 22/01/2021

PUBLICADA, REGISTRADA, CUMPRÁ-SE.
Cuiabá-MT, 18 de Novembro de 2020.
Alan Resende Porto
Secretário de Estado de Educação

O Secretário de Estado de Educação no uso de suas atribuições que lhes são conferidas por lei,

Resolve: RETIFICAR - SEDUC
Objeto: CONTRATAÇÃO TEMPORARIA POR MOTIVO DE URGÊNCIA

CONTRATO/SEDUC/41627/2020 DE: 19/11/2020
Processo Nº: 1000003352210
Contratado: (279571/6) HIGOR DE SOUSA FREIRES;CPF:036.361.031-64;Cargo/Função: (3476) APOIO ADM. EDUCACIONAL-ELEMENTAR;Ref:A-001;CH: 30H
Hab.:MAGISTÉRIO;Motivo:AULAS/CARGO LIVRE;Un. Adm: (013625) E.E. JOAO PEDRO TORRES;De:03/02/2020 a 31/12/2020

CONTRATO/SEDUC/41628/2020 DE: 19/11/2020
Processo Nº: 1000003364177
Contratado: (279801/5) FRANCIELI MENEZES SOUZA;CPF:053.496.881-38;Cargo/Função: (3468) TECNICO ADMINISTRATIVO EDUCACIONAL;Ref:A-001;CH: 30H
Hab.:LICENCIATURA PLENA EM EDUCAÇÃO FISICA;Motivo:AULAS/CARGO LIVRE;Un. Adm: (013617) E.E. FRANKLIN CASSIANO;De:07/02/2020 a 31/12/2020

PUBLICADA, REGISTRADA, CUMPRÁ-SE.
Cuiabá-MT, 18 de Novembro de 2020.
Alan Resende Porto
Secretário de Estado de Educação

O Secretário de Estado de Educação no uso de suas atribuições que lhes são conferidas por lei,

Resolve: CANCELAR - SEDUC
Objeto: CONTRATAÇÃO TEMPORARIA POR MOTIVO DE URGÊNCIA

CONTRATO/SEDUC/41629/2020 DE: 19/11/2020
Processo Nº: 1000003394289
Contratado: (279806/6) CLAUDIO DOS REIS MELO;CPF:115.131.488-93;Cargo/Função: (3476) APOIO ADM. EDUCACIONAL-ELEMENTAR;Ref:A-001;CH: 30H
Hab.:LICENCIATURA PLENA EM FILOSOFIA/HISTORIA;Motivo:AULAS/CARGO LIVRE;Un. Adm: (011959) E.E. GONÇALO BOTELHO DE CAMPOS;Em: 22/01/2021

CONTRATO/SEDUC/41630/2020 DE: 19/11/2020
Processo Nº: 1000003436465
Contratado: (279878/10) FLAVIA RAMOS DOS SANTOS;CPF:023.086.020-66;Cargo/Função: (3506) CONTR.TEMP.FUNCAO PROF. HABILITADO;Ref:B-001;CH: 10H
Hab.:LICENCIATURA PLENA EM LETRAS/PORTUGUES/INGLÊS;Motivo:AULAS RESIDUAIS;Un. Adm: (013412) E.E. Cel. ANTONIO PAES DE BARROS;Em: 22/01/2021

CONTRATO/SEDUC/41631/2020 DE: 19/11/2020
Processo Nº: 1000003438240
Contratado: (279878/9) FLAVIA RAMOS DOS SANTOS;CPF:023.086.020-66;Cargo/Função: (3506) CONTR.TEMP.FUNCAO PROF. HABILITADO;Ref:B-001;CH: 05H
Hab.:LICENCIATURA PLENA EM LETRAS/PORTUGUES/INGLÊS;Motivo:PROJETO/

DEMANDA TEMPORARIA;Un. Adm: (013412) E.E. Cel. ANTONIO PAES DE BARROS;Em: 18/12/2020

PUBLICADA, REGISTRADA, CUMPRÁ-SE.
Cuiabá-MT, 18 de Novembro de 2020.
Alan Resende Porto
Secretário de Estado de Educação

O Secretário de Estado de Educação no uso de suas atribuições que lhes são conferidas por lei,

Resolve: RETIFICAR - SEDUC
Objeto: CONTRATAÇÃO TEMPORARIA POR MOTIVO DE URGÊNCIA

CONTRATO/SEDUC/41632/2020 DE: 19/11/2020
Processo Nº: 1000003396269
Contratado: (279983/5) BENEDITO DA CONCEICAO DA SILVA;CPF:536.958.879-15;Cargo/Função: (3476) APOIO ADM. EDUCACIONAL-ELEMENTAR;Ref:A-001;CH: 30H
Hab.:ENSINO MEDIO;Motivo:AULAS/CARGO LIVRE;Un. Adm: (016500) E.E. MARIO SPINELLI;De:01/04/2020 a 31/12/2020

PUBLICADA, REGISTRADA, CUMPRÁ-SE.
Cuiabá-MT, 18 de Novembro de 2020.
Alan Resende Porto
Secretário de Estado de Educação

O Secretário de Estado de Educação no uso de suas atribuições que lhes são conferidas por lei,

Resolve: CANCELAR - SEDUC
Objeto: CONTRATAÇÃO TEMPORARIA POR MOTIVO DE URGÊNCIA

CONTRATO/SEDUC/41633/2020 DE: 19/11/2020
Processo Nº: 1000003454518
Contratado: (280138/4) APARECIDA DA CUNHA GARCIA;CPF:047.475.861-30;Cargo/Função: (3476) APOIO ADM. EDUCACIONAL-ELEMENTAR;Ref:A-001;CH: 30H
Hab.:ENSINO MEDIO;Motivo:PROJETO/DEMANDA TEMPORARIA;Un. Adm: (084336) E.E. PROF. JOAO FLORENTINO SILVA NETO;Em: 18/12/2020

CONTRATO/SEDUC/41634/2020 DE: 19/11/2020
Processo Nº: 1000003394946
Contratado: (280225/6) MARCELO BISPO DE PAULA;CPF:983.049.689-91;Cargo/Função: (3476) APOIO ADM. EDUCACIONAL-ELEMENTAR;Ref:A-001;CH: 30H
Hab.:TECNICO EM CONTABILIDADE;Motivo:AULAS/CARGO LIVRE;Un. Adm: (014630) E.E. Pe. EZEQUEL RAMIN;Em: 22/01/2021

CONTRATO/SEDUC/41635/2020 DE: 19/11/2020
Processo Nº: 1000003394507
Contratado: (280247/5) LUAN RODRIGUES LIMA;CPF:029.290.731-10;Cargo/Função: (3476) APOIO ADM. EDUCACIONAL-ELEMENTAR;Ref:A-001;CH: 30H
Hab.:ENSINO MEDIO;Motivo:AULAS/CARGO LIVRE;Un. Adm: (038652) E.E. 29 DE JULHO;Em: 22/01/2021

CONTRATO/SEDUC/41636/2020 DE: 19/11/2020
Processo Nº: 1000003438235
Contratado: (280599/6) EDINA ANTONIA DA SILVA;CPF:023.721.961-11;Cargo/Função: (3506) CONTR.TEMP.FUNCAO PROF. HABILITADO;Ref:B-001;CH: 06H
Hab.:LICENCIATURA PLENA EM CIENCIAS NATURAIS;Motivo:AULAS RESIDUAIS;Un. Adm: (010766) E.E. PONCE DE ARRUDA;Em: 22/01/2021

CONTRATO/SEDUC/41637/2020 DE: 19/11/2020
Processo Nº: 1000003400279
Contratado: (280660/4) ANA PAULA SILVA CAIRES;CPF:040.019.031-13;Cargo/Função: (3476) APOIO ADM. EDUCACIONAL-ELEMENTAR;Ref:A-001;CH: 30H
Hab.:ENSINO MEDIO;Motivo:AULAS/CARGO LIVRE;Un. Adm: (157244) E.E. SIDNEY CÉSAR FÜHR;Em: 22/01/2021

PUBLICADA, REGISTRADA, CUMPRÁ-SE.
Cuiabá-MT, 18 de Novembro de 2020.
Alan Resende Porto
Secretário de Estado de Educação

O Secretário de Estado de Educação no uso de suas atribuições que lhes são conferidas por lei,

Resolve: RETIFICAR - SEDUC
Objeto: CONTRATAÇÃO TEMPORARIA POR MOTIVO DE URGÊNCIA

CONTRATO/SEDUC/41638/2020 DE: 19/11/2020
Processo Nº: 1000003361463
Contratado: (280726/2) DHULLY KALINE DE OLIVEIRA SANCHES;CPF:061.742.871-90;Cargo/Função: (3476) APOIO ADM. EDUCACIONAL-ELEMENTAR;Ref:A-001;CH: 30H
Hab.:LICENCIATURA PLENA EM PEDAGOGIA;Motivo:AULAS/CARGO LIVRE;Un. Adm: (015792) E.E. DOM AQUINO CORREA;De:03/02/2020 a 31/12/2020

CONTRATO/SEDUC/41639/2020 DE: 19/11/2020
Processo Nº: 1000003394472
Contratado: (281664/4) PAULO PEIXOTO JUNIOR;CPF:031.509.771-00;Cargo/Função: (3476) APOIO ADM. EDUCACIONAL-ELEMENTAR;Ref:A-001;CH: 30H
Hab.:TECNOLOGIA EM GESTÃO DE RECURSOS HUMANOS;Motivo:AULAS/CARGO LIVRE;Un. Adm: (097004) E.E. VINICIUS DE MORAES;De:23/03/2020 a 31/12/2020

CONTRATO/SEDUC/41640/2020 DE: 19/11/2020
Processo Nº: 1000003366879
Contratado: (281951/4) CIDEVALDO NICOLA DE OLIVEIRA;CPF:084.799.238-14;Cargo/Função: (3476) APOIO ADM. EDUCACIONAL-ELEMENTAR;Ref:A-001;CH: 30H
Hab.:ENSINO MEDIO;Motivo:AULAS/CARGO LIVRE;Un. Adm: (114553) E.E. Pe. JHOANNES BERTHOLD HENNING;De:07/02/2020 a 31/12/2020

CONTRATO/SEDUC/41641/2020 DE: 19/11/2020
Processo Nº: 1000003366882

Contratado: (281952/5) MESSIAS GABRIEL FEITOSA; CPF: 062.533.891-06; Cargo/Função: (3476) APOIO ADM. EDUCACIONAL-ELEMENTAR; Ref: A-001; CH: 30H
Hab.: ENSINO MEDIO; Motivo: AULAS/CARGO LIVRE; Un. Adm: (114553) E.E. Pe. JOHANNES BERTHOLD HENNING; De: 07/02/2020 a 31/12/2020

CONTRATO/SEDUC/41642/2020 DE: 19/11/2020

Processo Nº: 1000003349191
Contratado: (281996/4) MARCUS GUILHERME DE OLIVEIRA FRANCA; CPF: 044.818.501-67; Cargo/Função: (3476) APOIO ADM. EDUCACIONAL-ELEMENTAR; Ref: A-001; CH: 30H
Hab.: ENSINO MEDIO; Motivo: PROJETO/DEMANDA TEMPORARIA; Un. Adm: (040983) ASSESSORIA PEDAGOGICA - JACIARA; De: 03/02/2020 a 31/12/2020

CONTRATO/SEDUC/41643/2020 DE: 19/11/2020

Processo Nº: 1000003361360
Contratado: (281999/5) MARCOS COELHO DE CARVALHO; CPF: 427.775.851-72; Cargo/Função: (3476) APOIO ADM. EDUCACIONAL-ELEMENTAR; Ref: A-001; CH: 30H
Hab.: ENSINO MEDIO; Motivo: AULAS/CARGO LIVRE; Un. Adm: (102326) E. E. ALFREDO TREUHERZ; De: 03/02/2020 a 31/12/2020

PUBLICADA, REGISTRADA, CUMPRÁ-SE.
Cuiabá-MT, 18 de Novembro de 2020.
Alan Resende Porto
Secretário de Estado de Educação

O Secretário de Estado de Educação no uso de suas atribuições que lhes são conferidas por lei,

Resolve: CANCELAR - SEDUC
Objeto: CONTRATAÇÃO TEMPORARIA POR MOTIVO DE URGÊNCIA

CONTRATO/SEDUC/41644/2020 DE: 19/11/2020

Processo Nº: 1000003394552
Contratado: (282321/3) AIRTON LOURENCO SALVIANI; CPF: 514.677.121-91; Cargo/Função: (3476) APOIO ADM. EDUCACIONAL-ELEMENTAR; Ref: A-001; CH: 30H
Hab.: TECNOLOGIA EM GESTÃO PÚBLICA; Motivo: AULAS/CARGO LIVRE; Un. Adm: (176664) E. E. 12 DE OUTUBRO; Em: 22/01/2021

PUBLICADA, REGISTRADA, CUMPRÁ-SE.
Cuiabá-MT, 18 de Novembro de 2020.
Alan Resende Porto
Secretário de Estado de Educação

O Secretário de Estado de Educação no uso de suas atribuições que lhes são conferidas por lei,

Resolve: RETIFICAR - SEDUC
Objeto: CONTRATAÇÃO TEMPORARIA POR MOTIVO DE URGÊNCIA

CONTRATO/SEDUC/41645/2020 DE: 19/11/2020

Processo Nº: 1000003455620
Contratado: (282459/4) VILMA HELOISE ANTUNES COSTA; CPF: 047.900.199-50; Cargo/Função: (3468) TECNICO ADMINISTRATIVO EDUCACIONAL; Ref: A-001; CH: 30H
Hab.: BACHARELADO EM ADMINISTRACAO DE EMPRESAS; Motivo: PROJETO/DEMANDA TEMPORARIA; Un. Adm: (124079) E.E. CANDIDO FORTINARI; De: 03/08/2020 a 31/12/2020

CONTRATO/SEDUC/41646/2020 DE: 19/11/2020

Processo Nº: 1000003344468
Contratado: (282478/3) MAURO CESAR DO VALE SILVA; CPF: 460.577.811-04; Cargo/Função: (3476) APOIO ADM. EDUCACIONAL-ELEMENTAR; Ref: A-001; CH: 30H
Hab.: TECNOLOGIA EM GESTÃO COMERCIAL; Motivo: AULAS/CARGO LIVRE; Un. Adm: (012343) E.E. MANOEL CORREA DE ALMEIDA; De: 03/02/2020 a 31/12/2020

CONTRATO/SEDUC/41647/2020 DE: 19/11/2020

Processo Nº: 1000003356723
Contratado: (282608/6) AGNALDO JOSE ALMEIDA DAS NEVES; CPF: 790.447.431-04; Cargo/Função: (3476) APOIO ADM. EDUCACIONAL-ELEMENTAR; Ref: A-001; CH: 30H
Hab.: TECNOLOGIA EM LOGÍSTICA; Motivo: AULAS/CARGO LIVRE; Un. Adm: (038733) CRECHE EST. ENS. FUND. MARIA EUNICE DUARTE BARROS; De: 03/02/2020 a 31/12/2020

PUBLICADA, REGISTRADA, CUMPRÁ-SE.
Cuiabá-MT, 18 de Novembro de 2020.
Alan Resende Porto
Secretário de Estado de Educação

O Secretário de Estado de Educação no uso de suas atribuições que lhes são conferidas por lei,

Resolve: CANCELAR - SEDUC
Objeto: CONTRATAÇÃO TEMPORARIA POR MOTIVO DE URGÊNCIA

CONTRATO/SEDUC/41648/2020 DE: 19/11/2020

Processo Nº: 1000003396739
Contratado: (282619/3) ERNANDES JOSE DA SILVA; CPF: 474.024.661-91; Cargo/Função: (3476) APOIO ADM. EDUCACIONAL-ELEMENTAR; Ref: A-001; CH: 30H
Hab.: BACHARELADO EM ADMINISTRAÇÃO; Motivo: AULAS/CARGO LIVRE; Un. Adm: (010154) E.E. ZELIA DA COSTA ALMEIDA; Em: 31/12/2020

CONTRATO/SEDUC/41649/2020 DE: 19/11/2020

Processo Nº: 1000003394359
Contratado: (282627/3) ISAIAS PINTO DE MORAES; CPF: 388.006.401-68; Cargo/Função: (3476) APOIO ADM. EDUCACIONAL-ELEMENTAR; Ref: A-001; CH: 30H
Hab.: TECNOLOGIA EM GESTÃO AMBIENTAL; Motivo: AULAS/CARGO LIVRE; Un. Adm: (009806) E.E. HISTORIADOR RUBENS DE MENDONÇA; Em: 22/01/2021

CONTRATO/SEDUC/41650/2020 DE: 19/11/2020

Processo Nº: 1000003395553
Contratado: (282649/8) SALVADOR CYPLIANO DA SILVA; CPF: 201.091.721-91; Cargo/Função: (3476) APOIO ADM. EDUCACIONAL-ELEMENTAR; Ref: A-001; CH: 30H

Hab.: TECNOLOGIA EM GESTÃO DO SERVIÇO PÚBLICO; Motivo: AULAS/CARGO LIVRE; Un. Adm: (124060) E.E. PROFª MARIA HERMINIA ALVES; Em: 31/12/2020

PUBLICADA, REGISTRADA, CUMPRÁ-SE.
Cuiabá-MT, 18 de Novembro de 2020.
Alan Resende Porto
Secretário de Estado de Educação

O Secretário de Estado de Educação no uso de suas atribuições que lhes são conferidas por lei,

Resolve: RETIFICAR - SEDUC
Objeto: CONTRATAÇÃO TEMPORARIA POR MOTIVO DE URGÊNCIA

CONTRATO/SEDUC/41651/2020 DE: 19/11/2020

Processo Nº: 1000003352879
Contratado: (282658/3) CRIZIANE ALCANTARA BATISTA PEREIRA DA SILVA; CPF: 025.138.341-51; Cargo/Função: (3476) APOIO ADM. EDUCACIONAL-ELEMENTAR; Ref: A-001; CH: 30H
Hab.: LICENCIATURA PLENA EM CIENCIAS BIOLÓGICAS; Motivo: AULAS/CARGO LIVRE; Un. Adm: (040720) ASSESSORIA PEDAGOGICA - ITUIQUIRA; De: 03/02/2020 a 31/12/2020

CONTRATO/SEDUC/41652/2020 DE: 19/11/2020

Processo Nº: 1000003412881
Contratado: (282662/8) LUCILENE DA SILVA BEZERRA ROCHA; CPF: 550.131.711-72; Cargo/Função: (3476) APOIO ADM. EDUCACIONAL-ELEMENTAR; Ref: A-001; CH: 30H
Hab.: ENSINO MEDIO; Motivo: AULAS/CARGO LIVRE; Un. Adm: (040983) ASSESSORIA PEDAGOGICA - JACIARA; De: 14/05/2020 a 31/12/2020

PUBLICADA, REGISTRADA, CUMPRÁ-SE.
Cuiabá-MT, 18 de Novembro de 2020.
Alan Resende Porto
Secretário de Estado de Educação

O Secretário de Estado de Educação no uso de suas atribuições que lhes são conferidas por lei,

Resolve: CANCELAR - SEDUC
Objeto: CONTRATAÇÃO TEMPORARIA POR MOTIVO DE URGÊNCIA

CONTRATO/SEDUC/41653/2020 DE: 19/11/2020

Processo Nº: 1000003434103
Contratado: (282664/3) ERENI MOREIRA VIANA; CPF: 622.264.951-34; Cargo/Função: (3476) APOIO ADM. EDUCACIONAL-ELEMENTAR; Ref: A-001; CH: 30H
Hab.: ENSINO MEDIO; Motivo: AULAS/CARGO LIVRE; Un. Adm: (014591) E.E. ANTONIO FRANCISCO LISBOA; Em: 22/01/2021

CONTRATO/SEDUC/41654/2020 DE: 19/11/2020

Processo Nº: 1000003394574
Contratado: (282674/3) MARIA JUDITH GONCALVES; CPF: 980.509.907-53; Cargo/Função: (3476) APOIO ADM. EDUCACIONAL-ELEMENTAR; Ref: A-001; CH: 30H
Hab.: LICENCIATURA PLENA EM PEDAGOGIA; Motivo: AULAS/CARGO LIVRE; Un. Adm: (012670) E.E. FREI CARLOS VALLETE; Em: 22/01/2021

CONTRATO/SEDUC/41655/2020 DE: 19/11/2020

Processo Nº: 1000003395898
Contratado: (282709/3) PEDRO ALTAIR DE JESUS; CPF: 384.671.351-15; Cargo/Função: (3476) APOIO ADM. EDUCACIONAL-ELEMENTAR; Ref: A-001; CH: 30H
Hab.: ENSINO MEDIO; Motivo: AULAS/CARGO LIVRE; Un. Adm: (192147) E.E. PROFESSORA EDITH PEREIRA BARBOSA; Em: 22/01/2021

CONTRATO/SEDUC/41656/2020 DE: 19/11/2020

Processo Nº: 1000003440731
Contratado: (282715/6) SONIA RODRIGUES CABRAL; CPF: 025.965.881-29; Cargo/Função: (3476) APOIO ADM. EDUCACIONAL-ELEMENTAR; Ref: A-001; CH: 30H
Hab.: LICENCIATURA PLENA EM EDUCAÇÃO FÍSICA; Motivo: SUBSTITUIÇÃO AO TITULAR GUARDANDO PUBLICAÇÃO DE MOVIMENTAÇÃO; Un. Adm: (192147) E.E. PROFESSORA EDITH PEREIRA BARBOSA; Em: 22/01/2021

PUBLICADA, REGISTRADA, CUMPRÁ-SE.
Cuiabá-MT, 18 de Novembro de 2020.
Alan Resende Porto
Secretário de Estado de Educação

O Secretário de Estado de Educação no uso de suas atribuições que lhes são conferidas por lei,

Resolve: RETIFICAR - SEDUC
Objeto: CONTRATAÇÃO TEMPORARIA POR MOTIVO DE URGÊNCIA

CONTRATO/SEDUC/41657/2020 DE: 19/11/2020

Processo Nº: 1000003356088
Contratado: (282725/3) CHRISTIAN PEREIRA DEMSKI; CPF: 052.281.791-27; Cargo/Função: (3476) APOIO ADM. EDUCACIONAL-ELEMENTAR; Ref: A-001; CH: 30H
Hab.: ENSINO MEDIO; Motivo: AULAS/CARGO LIVRE; Un. Adm: (016381) E.E. ANTONIO OMETTO; De: 03/02/2020 a 31/12/2020

CONTRATO/SEDUC/41658/2020 DE: 19/11/2020

Processo Nº: 1000003354465
Contratado: (282764/5) ADEMIR FLORENTINO DE SOUZA; CPF: 000.944.291-03; Cargo/Função: (3476) APOIO ADM. EDUCACIONAL-ELEMENTAR; Ref: A-001; CH: 30H
Hab.: LICENCIATURA PLENA EM BIOLOGIA; Motivo: AULAS/CARGO LIVRE; Un. Adm: (014885) E.E. SAO FRANCISCO; De: 07/02/2020 a 31/12/2020

CONTRATO/SEDUC/41659/2020 DE: 19/11/2020

Processo Nº: 1000003361401
Contratado: (282966/4) DEVID COSTA SOUSA; CPF: 046.545.571-99; Cargo/Função: (3476) APOIO ADM. EDUCACIONAL-ELEMENTAR; Ref: A-001; CH: 30H
Hab.: TECNOLOGIA EM GESTÃO DE SEGURANÇA PRIVADA; Motivo: PROJETO/DEMANDA TEMPORARIA; Un. Adm: (040096) E.E. FREI EMILIANO MONTEIRO; De: 07/02/2020 a 31/12/2020



PUBLICADA, REGISTRADA, CUMPRÁ-SE.
Cuiabá-MT, 18 de Novembro de 2020.
Alan Resende Porto
Secretário de Estado de Educação

O Secretário de Estado de Educação no uso de suas atribuições que lhes são conferidas por lei,

Resolve: CANCELAR - SEDUC
Objeto: CONTRATAÇÃO TEMPORÁRIA POR MOTIVO DE URGÊNCIA

CONTRATO/SEDUC/41660/2020 DE: 19/11/2020
Processo Nº: 1000003394357
Contratado: (283021/3) LILIA OLIVEIRA CORTEZ;CPF:299.320.171-91;Cargo/
Função: (3476) APOIO ADM. EDUCACIONAL-ELEMENTAR;Ref:A-001;CH: 30H
Hab.:LICENCIATURA PLENA EM LETRAS/PORTUGUES/LITERATURAS;Motivo:AULAS/
CARGO LIVRE;Un. Adm: (009938) E.E. PROFª. FACIANA TORRES DE SANTANA;Em:
22/01/2021

PUBLICADA, REGISTRADA, CUMPRÁ-SE.
Cuiabá-MT, 18 de Novembro de 2020.
Alan Resende Porto
Secretário de Estado de Educação

O Secretário de Estado de Educação no uso de suas atribuições que lhes são conferidas por lei,

Resolve: RETIFICAR - SEDUC
Objeto: CONTRATAÇÃO TEMPORÁRIA POR MOTIVO DE URGÊNCIA

CONTRATO/SEDUC/41661/2020 DE: 19/11/2020
Processo Nº: 1000003349158
Contratado: (283022/3) PEDRO PAULO DE ARRUDA;CPF:926.118.771-49;Cargo/
Função: (3476) APOIO ADM. EDUCACIONAL-ELEMENTAR;Ref:A-001;CH: 30H
Hab.:BACHARELADO EM ARQUITETURA E URBANISMO;Motivo:AULAS/CARGO LIVRE;Un.
Adm: (153885) E.E. NOVA CHANCE;De:07/02/2020 a 31/12/2020

CONTRATO/SEDUC/41662/2020 DE: 19/11/2020
Processo Nº: 1000003359493
Contratado: (283159/3) LUCAS ARTHUR BUOSI;CPF:031.207.261-92;Cargo/
Função: (3476) APOIO ADM. EDUCACIONAL-ELEMENTAR;Ref:A-001;CH: 30H
Hab.:BACHARELADO EM ENGENHARIA FLORESTAL;Motivo:AULAS/CARGO LIVRE;Un.
Adm: (015490) E.E. MANOEL BANDEIRA;De:03/02/2020 a 31/12/2020

CONTRATO/SEDUC/41663/2020 DE: 19/11/2020
Processo Nº: 1000003369685
Contratado: (283160/3) RENATO TOLEDO DE SOUZA;CPF:021.030.621-16;Cargo/
Função: (3476) APOIO ADM. EDUCACIONAL-ELEMENTAR;Ref:A-001;CH: 30H
Hab.:BACHARELADO EM ENGENHARIA CIVIL;Motivo:AULAS/CARGO LIVRE;Un.
Adm: (040118) E.E. JAYME VERISSIMO DE CAMPOS JUNIOR;De:03/02/2020 a
31/12/2020

PUBLICADA, REGISTRADA, CUMPRÁ-SE.
Cuiabá-MT, 18 de Novembro de 2020.
Alan Resende Porto
Secretário de Estado de Educação

O Secretário de Estado de Educação no uso de suas atribuições que lhes são conferidas por lei,

Resolve: CANCELAR - SEDUC
Objeto: CONTRATAÇÃO TEMPORÁRIA POR MOTIVO DE URGÊNCIA

CONTRATO/SEDUC/41664/2020 DE: 19/11/2020
Processo Nº: 1000003394571
Contratado: (283175/3) CIRO DIAS DE MOURA;CPF:346.357.771-20;Cargo/
Função: (3476) APOIO ADM. EDUCACIONAL-ELEMENTAR;Ref:A-001;CH: 30H
Hab.:ENSINO MEDIO;Motivo:AULAS/CARGO LIVRE;Un. Adm: (009830) E.E. SANTOS
DUMONT;Em: 22/01/2021

CONTRATO/SEDUC/41665/2020 DE: 19/11/2020
Processo Nº: 1000003394654
Contratado: (283209/3) ROMARIO GUTEMBERG COSTA DOS ANJOS;CPF:038.808.901-
61;Cargo/Função: (3476) APOIO ADM. EDUCACIONAL-ELEMENTAR;Ref:A-001;CH: 30H
Hab.:LICENCIATURA PLENA EM PEDAGOGIA;Motivo:AULAS/CARGO LIVRE;Un.
Adm: (038636) E.E. PROFª. MARIA ELZA FERREIRA INACIO;Em: 22/01/2021

PUBLICADA, REGISTRADA, CUMPRÁ-SE.
Cuiabá-MT, 18 de Novembro de 2020.
Alan Resende Porto
Secretário de Estado de Educação

O Secretário de Estado de Educação no uso de suas atribuições que lhes são conferidas por lei,

Resolve: RETIFICAR - SEDUC
Objeto: CONTRATAÇÃO TEMPORÁRIA POR MOTIVO DE URGÊNCIA

CONTRATO/SEDUC/41666/2020 DE: 19/11/2020
Processo Nº: 1000003348476
Contratado: (283212/9) HELISSON APARECIDO DE SOUZA SANTOS;CPF:003.205.682-
61;Cargo/Função: (3476) APOIO ADM. EDUCACIONAL-ELEMENTAR;Ref:A-001;CH: 30H
Hab.:ENSINO MEDIO;Motivo:AULAS/CARGO LIVRE;Un. Adm: (076180) E.E. PROFª.
MARIA DE FATIMA GIMENEZ LOPES;De:10/02/2020 a 31/12/2020

PUBLICADA, REGISTRADA, CUMPRÁ-SE.
Cuiabá-MT, 18 de Novembro de 2020.
Alan Resende Porto
Secretário de Estado de Educação

O Secretário de Estado de Educação no uso de suas atribuições que lhes são conferidas por lei,

Resolve: CANCELAR - SEDUC
Objeto: CONTRATAÇÃO TEMPORÁRIA POR MOTIVO DE URGÊNCIA

CONTRATO/SEDUC/41667/2020 DE: 19/11/2020
Processo Nº: 1000003397871
Contratado: (283249/2) JOSE RENATO SANTANA;CPF:841.282.401-68;Cargo/
Função: (3476) APOIO ADM. EDUCACIONAL-ELEMENTAR;Ref:A-001;CH: 30H
Hab.:LICENCIATURA PLENA EM PEDAGOGIA;Motivo:AULAS/CARGO LIVRE;Un.
Adm: (011630) E.E. Dr. LEOPOLO AMBROSIO FILHO;Em: 22/01/2021

CONTRATO/SEDUC/41668/2020 DE: 19/11/2020
Processo Nº: 1000003395112
Contratado: (283253/3) DJALMA GOMES PACHECO;CPF:377.959.291-68;Cargo/
Função: (3476) APOIO ADM. EDUCACIONAL-ELEMENTAR;Ref:A-001;CH: 30H
Hab.:LICENCIATURA PLENA EM HISTÓRIA;Motivo:AULAS/CARGO LIVRE;Un.
Adm: (010480) E.E. ALCEBIANES CALHAO;Em: 22/01/2021

CONTRATO/SEDUC/41669/2020 DE: 19/11/2020
Processo Nº: 1000003439098
Contratado: (283266/9) VANESSA CRISTINA ANDRE FELICIO;CPF:037.252.281-
59;Cargo/Função: (3506) CONTR.TEMP.FUNCAO PROF. HABILITADO;Ref:B-001;CH:
04H
Hab.:LICENCIATURA PLENA EM LETRAS/PORTUGUES/INGLÊS;Motivo:AULAS
RESIDUAIS;Un. Adm: (176800) E. E. PARECIS;Em: 22/01/2021

CONTRATO/SEDUC/41670/2020 DE: 19/11/2020
Processo Nº: 1000003441577
Contratado: (283322/6) MARIA APARECIDA DE SOUZA;CPF:740.118.981-04;Cargo/
Função: (3506) CONTR.TEMP.FUNCAO PROF. HABILITADO;Ref:B-001;CH: 20H
Hab.:LICENCIATURA PLENA EM PEDAGOGIA;Motivo:AULAS RESIDUAIS;Un.
Adm: (145734) E.E. MARIA MIRANDA ARAUJO;Em: 22/01/2021

PUBLICADA, REGISTRADA, CUMPRÁ-SE.
Cuiabá-MT, 18 de Novembro de 2020.
Alan Resende Porto
Secretário de Estado de Educação

O Secretário de Estado de Educação no uso de suas atribuições que lhes são conferidas por lei,

Resolve: RETIFICAR - SEDUC
Objeto: CONTRATAÇÃO TEMPORÁRIA POR MOTIVO DE URGÊNCIA

CONTRATO/SEDUC/41671/2020 DE: 19/11/2020
Processo Nº: 1000003359932
Contratado: (283387/4) CLODOALDO JOSE ISTOSKI CARVALHO;CPF:040.119.411-
66;Cargo/Função: (3476) APOIO ADM. EDUCACIONAL-ELEMENTAR;Ref:A-001;CH: 30H
Hab.:ENSINO MEDIO;Motivo:AULAS/CARGO LIVRE;Un. Adm: (021636) E.E. CECILIA
CASTRO BARBOSA;De:03/02/2020 a 31/12/2020

PUBLICADA, REGISTRADA, CUMPRÁ-SE.
Cuiabá-MT, 18 de Novembro de 2020.
Alan Resende Porto
Secretário de Estado de Educação

O Secretário de Estado de Educação no uso de suas atribuições que lhes são conferidas por lei,

Resolve: CANCELAR - SEDUC
Objeto: CONTRATAÇÃO TEMPORÁRIA POR MOTIVO DE URGÊNCIA

CONTRATO/SEDUC/41672/2020 DE: 19/11/2020
Processo Nº: 1000003394330
Contratado: (283405/3) ROSA MARIA CHAVES DA SILVA;CPF:027.749.551-22;Cargo/
Função: (3476) APOIO ADM. EDUCACIONAL-ELEMENTAR;Ref:A-001;CH: 30H
Hab.:ENSINO MEDIO;Motivo:AULAS/CARGO LIVRE;Un. Adm: (044253) E.E.
QUERENCIA;Em: 31/12/2020

CONTRATO/SEDUC/41673/2020 DE: 19/11/2020
Processo Nº: 1000003396752
Contratado: (283431/7) PAULO CONCEICAO VIEIRA DE PAULA;CPF:353.799.601-
20;Cargo/Função: (3476) APOIO ADM. EDUCACIONAL-ELEMENTAR;Ref:A-001;CH: 30H
Hab.:LICENCIATURA PLENA EM CIENCIAS MATEMATICAS;Motivo:AULAS/CARGO
LIVRE;Un. Adm: (010154) E.E. ZELIA DA COSTA ALMEIDA;Em: 31/12/2020

CONTRATO/SEDUC/41674/2020 DE: 19/11/2020
Processo Nº: 1000003433447
Contratado: (283509/3) LESINA MARIA DE ALMEIDA;CPF:523.017.291-68;Cargo/
Função: (3506) CONTR.TEMP.FUNCAO PROF. HABILITADO;Ref:B-001;CH: 20H
Hab.:LICENCIATURA PLENA EM PEDAGOGIA;Motivo:AFASTAMENTO DO TITULAR;Un.
Adm: (021628) E.E. RODOLFO AUGUSTO T. CURVO;Em: 22/01/2021

PUBLICADA, REGISTRADA, CUMPRÁ-SE.
Cuiabá-MT, 18 de Novembro de 2020.
Alan Resende Porto
Secretário de Estado de Educação

O Secretário de Estado de Educação no uso de suas atribuições que lhes são conferidas por lei,

Resolve: RETIFICAR - SEDUC
Objeto: CONTRATAÇÃO TEMPORÁRIA POR MOTIVO DE URGÊNCIA

CONTRATO/SEDUC/41675/2020 DE: 19/11/2020
Processo Nº: 1000003358310
Contratado: (283578/4) JILMA RODRIGUES PINHEIRO;CPF:016.737.201-70;Cargo/
Função: (3476) APOIO ADM. EDUCACIONAL-ELEMENTAR;Ref:A-001;CH: 30H
Hab.:LICENCIATURA PLENA EM PEDAGOGIA;Motivo:AULAS/CARGO LIVRE;Un.

Adm: (013897) E.E. ZELIA COSTA DE ALMEIDA;De:03/02/2020 a 31/12/2020

CONTRATO/SEDUC/41676/2020 DE: 19/11/2020
 Processo Nº: 1000003451584
 Contratado:(283602/3) MARIA DE FATIMA MEDRADO DA COSTA
 SALES;CPF:959.701.185-91;Cargo/Função:(3476) APOIO ADM. EDUCACIONAL-
 ELEMENTAR;Ref:A-001;CH: 30H
 Hab.:ENSINO MEDIO;Motivo:AULAS/CARGO LIVRE;Un. Adm:(163554) E.E. RUI
 BARBOSA;De:03/08/2020 a 31/12/2020

PUBLICADA, REGISTRADA, CUMPRÁ-SE.
 Cuiabá-MT, 18 de Novembro de 2020.
 Alan Resende Porto
 Secretário de Estado de Educação

O Secretário de Estado de Educação no uso de suas atribuições que lhes são conferidas por lei,

Resolve: CANCELAR - SEDUC
 Objeto: CONTRATAÇÃO TEMPORARIA POR MOTIVO DE URGÊNCIA

CONTRATO/SEDUC/41677/2020 DE: 19/11/2020
 Processo Nº: 1000003441928
 Contratado:(283706/2) ANA KAROLINA NUNES ALVARES;CPF:052.989.281-29;Cargo/
 Função:(3506) CONTR.TEMP.FUNCAO PROF. HABILITADO;Ref:B-001;CH: 10H
 Hab.:LICENCIATURA PLENA EM EDUCAÇÃO FISICA;Motivo:PROJETO/DEMANDA
 TEMPORARIA;Un. Adm:(042587) E.E. PROF. RAFAEL RUEDA;Em: 18/12/2020

CONTRATO/SEDUC/41678/2020 DE: 19/11/2020
 Processo Nº: 1000003438831
 Contratado:(283706/3) ANA KAROLINA NUNES ALVARES;CPF:052.989.281-29;Cargo/
 Função:(3506) CONTR.TEMP.FUNCAO PROF. HABILITADO;Ref:B-001;CH: 20H
 Hab.:LICENCIATURA PLENA EM EDUCAÇÃO FISICA;Motivo:AULAS RESIDUAIS;Un.
 Adm:(042587) E.E. PROF. RAFAEL RUEDA;Em: 22/01/2021

PUBLICADA, REGISTRADA, CUMPRÁ-SE.
 Cuiabá-MT, 18 de Novembro de 2020.
 Alan Resende Porto
 Secretário de Estado de Educação

O Secretário de Estado de Educação no uso de suas atribuições que lhes são conferidas por lei,

Resolve: RETIFICAR - SEDUC
 Objeto: CONTRATAÇÃO TEMPORARIA POR MOTIVO DE URGÊNCIA

CONTRATO/SEDUC/41679/2020 DE: 19/11/2020
 Processo Nº: 1000003388394
 Contratado:(283833/3) ISABEL CUSTODIO PRIMO;CPF:026.062.961-84;Cargo/
 Função:(3476) APOIO ADM. EDUCACIONAL-ELEMENTAR;Ref:A-001;CH: 30H
 Hab.:ENSINO MEDIO;Motivo:AULAS/CARGO LIVRE;Un. Adm:(114561) E.E. PROF.
 ELCIO PRATES;De:04/03/2020 a 31/12/2020

PUBLICADA, REGISTRADA, CUMPRÁ-SE.
 Cuiabá-MT, 18 de Novembro de 2020.
 Alan Resende Porto
 Secretário de Estado de Educação

O Secretário de Estado de Educação no uso de suas atribuições que lhes são conferidas por lei,

Resolve: CANCELAR - SEDUC
 Objeto: CONTRATAÇÃO TEMPORARIA POR MOTIVO DE URGÊNCIA

CONTRATO/SEDUC/41680/2020 DE: 19/11/2020
 Processo Nº: 1000003441452
 Contratado:(283980/13) JORGE LUIZ NASCIMENTO DOS SANTOS;CPF:041.991.151-
 02;Cargo/Função:(3506) CONTR.TEMP.FUNCAO PROF. HABILITADO;Ref:B-001;CH:
 05H
 Hab.:LICENCIATURA PLENA EM LETRAS/PORTUGUES/INGLÊS;Motivo:AULAS
 RESIDUAIS;Un. Adm:(010243) E.E. Cel. RAFAEL DE SIQUEIRA;Em: 22/01/2021

PUBLICADA, REGISTRADA, CUMPRÁ-SE.
 Cuiabá-MT, 18 de Novembro de 2020.
 Alan Resende Porto
 Secretário de Estado de Educação

O Secretário de Estado de Educação no uso de suas atribuições que lhes são conferidas por lei,

Resolve: RETIFICAR - SEDUC
 Objeto: CONTRATAÇÃO TEMPORARIA POR MOTIVO DE URGÊNCIA

CONTRATO/SEDUC/41681/2020 DE: 19/11/2020
 Processo Nº: 1000003362042
 Contratado:(284013/4) ADEMILSON BERNARDO DOS SANTOS;CPF:220.341.102-
 34;Cargo/Função:(3476) APOIO ADM. EDUCACIONAL-ELEMENTAR;Ref:A-001;CH: 30H
 Hab.:ENSINO MEDIO;Motivo:AULAS/CARGO LIVRE;Un. Adm:(197300) E. EST. MIL.
 DO CORPO DE BOMB. 'DOM PEDRO II';De:03/02/2020 a 31/12/2020

PUBLICADA, REGISTRADA, CUMPRÁ-SE.
 Cuiabá-MT, 18 de Novembro de 2020.
 Alan Resende Porto
 Secretário de Estado de Educação

O Secretário de Estado de Educação no uso de suas atribuições que lhes são conferidas por lei,

Resolve: CANCELAR - SEDUC
 Objeto: CONTRATAÇÃO TEMPORARIA POR MOTIVO DE URGÊNCIA

CONTRATO/SEDUC/41682/2020 DE: 19/11/2020
 Processo Nº: 1000003394645
 Contratado:(284017/3) CLEUSA GRESELE AREND;CPF:616.831.321-49;Cargo/
 Função:(3476) APOIO ADM. EDUCACIONAL-ELEMENTAR;Ref:A-001;CH: 30H
 Hab.:LICENCIATURA PLENA EM PEDAGOGIA;Motivo:AULAS/CARGO LIVRE;Un.
 Adm:(015547) E.E. DOM BOSCO;Em: 31/12/2020

PUBLICADA, REGISTRADA, CUMPRÁ-SE.
 Cuiabá-MT, 18 de Novembro de 2020.
 Alan Resende Porto
 Secretário de Estado de Educação

O Secretário de Estado de Educação no uso de suas atribuições que lhes são conferidas por lei,

Resolve: RETIFICAR - SEDUC
 Objeto: CONTRATAÇÃO TEMPORARIA POR MOTIVO DE URGÊNCIA

CONTRATO/SEDUC/41683/2020 DE: 19/11/2020
 Processo Nº: 1000003358318
 Contratado:(284027/3) JOAO LUCAS AMARAL DOURADO;CPF:002.141.461-03;Cargo/
 Função:(3476) APOIO ADM. EDUCACIONAL-ELEMENTAR;Ref:A-001;CH: 30H
 Hab.:LICENCIATURA PLENA EM PEDAGOGIA;Motivo:AULAS/CARGO LIVRE;Un.
 Adm:(013897) E.E. ZELIA COSTA DE ALMEIDA;De:03/02/2020 a 31/12/2020

CONTRATO/SEDUC/41684/2020 DE: 19/11/2020
 Processo Nº: 1000003365098
 Contratado:(284190/5) DEVANIR APARECIDO DE SANT ANA;CPF:487.944.221-
 68;Cargo/Função:(3476) APOIO ADM. EDUCACIONAL-ELEMENTAR;Ref:A-001;CH: 30H
 Hab.:ENSINO MEDIO;Motivo:AULAS/CARGO LIVRE;Un. Adm:(013471) E.E. CAFE
 NORTE;De:03/02/2020 a 31/12/2020

CONTRATO/SEDUC/41685/2020 DE: 19/11/2020
 Processo Nº: 1000003348579
 Contratado:(284205/6) MARIOZAN DE JESUS OLIVEIRA;CPF:001.742.921-80;Cargo/
 Função:(3476) APOIO ADM. EDUCACIONAL-ELEMENTAR;Ref:A-001;CH: 30H
 Hab.:ENSINO MEDIO;Motivo:AULAS/CARGO LIVRE;Un. Adm:(038520) E.E. ANTONIO
 CARLOS DE BRITO;De:07/02/2020 a 31/12/2020

PUBLICADA, REGISTRADA, CUMPRÁ-SE.
 Cuiabá-MT, 18 de Novembro de 2020.
 Alan Resende Porto
 Secretário de Estado de Educação

O Secretário de Estado de Educação no uso de suas atribuições que lhes são conferidas por lei,

Resolve: CANCELAR - SEDUC
 Objeto: CONTRATAÇÃO TEMPORARIA POR MOTIVO DE URGÊNCIA

CONTRATO/SEDUC/41686/2020 DE: 19/11/2020
 Processo Nº: 1000003441810
 Contratado:(284221/5) SARA CRISTINA CARVALHO DE SOUSA;CPF:025.433.742-
 21;Cargo/Função:(3506) CONTR.TEMP.FUNCAO PROF. HABILITADO;Ref:B-001;CH:
 06H
 Hab.:BACHARELADO EM ENGENHARIA FLORESTAL;Motivo:AULAS RESIDUAIS;Un.
 Adm:(069469) E.E. BERNARDINO GOMES DA LUZ;Em: 22/01/2021

PUBLICADA, REGISTRADA, CUMPRÁ-SE.
 Cuiabá-MT, 18 de Novembro de 2020.
 Alan Resende Porto
 Secretário de Estado de Educação

O Secretário de Estado de Educação no uso de suas atribuições que lhes são conferidas por lei,

Resolve: AUTORIZAR - SEDUC
 Objeto: CONTRATAÇÃO TEMPORARIA POR MOTIVO DE URGÊNCIA

CONTRATO/SEDUC/41687/2020 DE: 19/11/2020
 Processo Nº: 1000003511024
 Contratado:(284249/8) PAULA ROGERIA DA SILVA FERREIRA;CPF:048.244.281-
 65;Cargo/Função:(3506) CONTR.TEMP.FUNCAO PROF. HABILITADO;Ref:B-001;CH:
 30H
 Hab.:LICENCIATURA PLENA EM QUIMICA;Motivo:LICENÇA MATERNIDADE;Un.
 Adm:(146420) CEJA PROF. ANTONIO CESARIO DE FIGUEIREDO NETO;De:01/11/2020
 a 31/12/2020

PUBLICADA, REGISTRADA, CUMPRÁ-SE.
 Cuiabá-MT, 18 de Novembro de 2020.
 Alan Resende Porto
 Secretário de Estado de Educação

O Secretário de Estado de Educação no uso de suas atribuições que lhes são conferidas por lei,

Resolve: RETIFICAR - SEDUC
 Objeto: CONTRATAÇÃO TEMPORARIA POR MOTIVO DE URGÊNCIA

CONTRATO/SEDUC/41688/2020 DE: 19/11/2020
 Processo Nº: 1000003363865
 Contratado:(284296/7) CLEBER BENEDITO DA SILVA;CPF:925.439.361-49;Cargo/
 Função:(3476) APOIO ADM. EDUCACIONAL-ELEMENTAR;Ref:A-001;CH: 30H

Hab.: ENSINO MEDIO; Motivo: AULAS/CARGO LIVRE; Un. Adm: (040789) ASSESSORIA PEDAGOGICA - RONDONOPOLIS; De: 03/02/2020 a 31/12/2020

CONTRATO/SEDUC/41689/2020 DE: 19/11/2020
 Processo Nº: 1000003359404
 Contratado: (284355/3) PATRICIA PETERSON DE OLIVEIRA YINGS; CPF: 419.400.488-42; Cargo/Função: (3476) APOIO ADM. EDUCACIONAL-ELEMENTAR; Ref: A-001; CH: 30H
 Hab.: ENSINO MEDIO; Motivo: AULAS/CARGO LIVRE; Un. Adm: (015636) E. E. JOAO PAULO I; De: 03/02/2020 a 31/12/2020

CONTRATO/SEDUC/41690/2020 DE: 19/11/2020
 Processo Nº: 1000003342979
 Contratado: (284356/9) ARIOSVALDO SILVA SOUSA; CPF: 900.016.721-34; Cargo/Função: (3476) APOIO ADM. EDUCACIONAL-ELEMENTAR; Ref: A-001; CH: 30H
 Hab.: ENSINO MEDIO; Motivo: AULAS/CARGO LIVRE; Un. Adm: (040312) E. E. MONTEIRO LOBATO; De: 07/02/2020 a 31/12/2020

PUBLICADA, REGISTRADA, CUMPRÁ-SE.
 Cuiabá-MT, 18 de Novembro de 2020.
 Alan Resende Porto
 Secretário de Estado de Educação

O Secretário de Estado de Educação no uso de suas atribuições que lhes são conferidas por lei,

Resolve: CANCELAR - SEDUC
 Objeto: CONTRATAÇÃO TEMPORARIA POR MOTIVO DE URGÊNCIA

CONTRATO/SEDUC/41691/2020 DE: 19/11/2020
 Processo Nº: 1000003457408
 Contratado: (284377/4) LARISSA OLIVEIRA GREGORIO; CPF: 039.696.451-66; Cargo/Função: (3506) CONTR. TEMP. FUNCAO PROF. HABILITADO; Ref: B-001; CH: 10H
 Hab.: LICENCIATURA PLENA EM HISTÓRIA; Motivo: AULAS RESIDUAIS; Un. Adm: (009849) E. E. RAIMUNDO PINHEIRO DA SILVA; Em: 21/01/2021

CONTRATO/SEDUC/41692/2020 DE: 19/11/2020
 Processo Nº: 1000003395130
 Contratado: (284449/7) GASPAS INACIO SILVA; CPF: 459.390.711-04; Cargo/Função: (3476) APOIO ADM. EDUCACIONAL-ELEMENTAR; Ref: A-001; CH: 30H
 Hab.: ENSINO MEDIO; Motivo: PROJETO/DEMANDA TEMPORARIA; Un. Adm: (011282) E. E. HERONILDES ARAUJO; Em: 22/01/2021

CONTRATO/SEDUC/41693/2020 DE: 19/11/2020
 Processo Nº: 1000003394889
 Contratado: (284491/9) LESANDRO CAMARGO DA SILVA; CPF: 007.279.131-40; Cargo/Função: (3476) APOIO ADM. EDUCACIONAL-ELEMENTAR; Ref: A-001; CH: 30H
 Hab.: ENSINO MEDIO; Motivo: AULAS/CARGO LIVRE; Un. Adm: (014591) E. E. ANTONIO FRANCISCO LISBOA; Em: 22/01/2021

CONTRATO/SEDUC/41694/2020 DE: 19/11/2020
 Processo Nº: 1000003394375
 Contratado: (284566/3) PAULO EDUARDO SANTOS DE OLIVEIRA; CPF: 164.683.091-15; Cargo/Função: (3476) APOIO ADM. EDUCACIONAL-ELEMENTAR; Ref: A-001; CH: 30H
 Hab.: ENSINO MEDIO; Motivo: AULAS/CARGO LIVRE; Un. Adm: (023329) E. E. MALIK DIDIER NAMED ZAHAFI; Em: 22/01/2021

CONTRATO/SEDUC/41695/2020 DE: 19/11/2020
 Processo Nº: 1000003433404
 Contratado: (284632/8) FRANTCHESCO ROMARIO VELOSO DE ALENCAR; CPF: 033.710.711-46; Cargo/Função: (3506) CONTR. TEMP. FUNCAO PROF. HABILITADO; Ref: B-001; CH: 16H
 Hab.: LICENCIATURA PLENA EM FISICA; Motivo: AULAS RESIDUAIS; Un. Adm: (010243) E. E. Cel. RAFAEL DE SIQUEIRA; Em: 22/01/2021

PUBLICADA, REGISTRADA, CUMPRÁ-SE.
 Cuiabá-MT, 18 de Novembro de 2020.
 Alan Resende Porto
 Secretário de Estado de Educação

O Secretário de Estado de Educação no uso de suas atribuições que lhes são conferidas por lei,

Resolve: RETIFICAR - SEDUC
 Objeto: CONTRATAÇÃO TEMPORARIA POR MOTIVO DE URGÊNCIA

CONTRATO/SEDUC/41696/2020 DE: 19/11/2020
 Processo Nº: 1000003394351
 Contratado: (284647/2) EDIENE PINHEIRO NERY; CPF: 047.887.901-65; Cargo/Função: (3468) TECNICO ADMINISTRATIVO EDUCACIONAL; Ref: A-001; CH: 30H
 Hab.: TECNOLOGIA EM GESTÃO DE RECURSOS HUMANOS; Motivo: AULAS/CARGO LIVRE; Un. Adm: (148130) E. E. INDIGENA MARIMBU; De: 17/03/2020 a 31/12/2020

PUBLICADA, REGISTRADA, CUMPRÁ-SE.
 Cuiabá-MT, 18 de Novembro de 2020.
 Alan Resende Porto
 Secretário de Estado de Educação

O Secretário de Estado de Educação no uso de suas atribuições que lhes são conferidas por lei,

Resolve: CANCELAR - SEDUC
 Objeto: CONTRATAÇÃO TEMPORARIA POR MOTIVO DE URGÊNCIA

CONTRATO/SEDUC/41697/2020 DE: 19/11/2020
 Processo Nº: 1000003441013
 Contratado: (284704/3) RENATA AUGRIA DIAS; CPF: 939.441.012-00; Cargo/Função: (3506) CONTR. TEMP. FUNCAO PROF. HABILITADO; Ref: B-001; CH: 20H
 Hab.: LICENCIATURA PLENA EM PEDAGOGIA; Motivo: AULAS RESIDUAIS; Un. Adm: (145734) E. E. MARIA MIRANDA ARAUJO; Em: 22/01/2021

PUBLICADA, REGISTRADA, CUMPRÁ-SE.
 Cuiabá-MT, 18 de Novembro de 2020.
 Alan Resende Porto
 Secretário de Estado de Educação

O Secretário de Estado de Educação no uso de suas atribuições que lhes são conferidas por lei,

Resolve: RETIFICAR - SEDUC
 Objeto: CONTRATAÇÃO TEMPORARIA POR MOTIVO DE URGÊNCIA

CONTRATO/SEDUC/41698/2020 DE: 19/11/2020
 Processo Nº: 1000003346908
 Contratado: (284737/3) CLEIDE MARIA ZERWES KCENIUUK; CPF: 066.178.341-35; Cargo/Função: (3476) APOIO ADM. EDUCACIONAL-ELEMENTAR; Ref: A-001; CH: 30H
 Hab.: ENSINO MEDIO; Motivo: AULAS/CARGO LIVRE; Un. Adm: (056685) E. E. MACHADO DE ASSIS; De: 03/02/2020 a 31/12/2020

PUBLICADA, REGISTRADA, CUMPRÁ-SE.
 Cuiabá-MT, 18 de Novembro de 2020.
 Alan Resende Porto
 Secretário de Estado de Educação

O Secretário de Estado de Educação no uso de suas atribuições que lhes são conferidas por lei,

Resolve: CANCELAR - SEDUC
 Objeto: CONTRATAÇÃO TEMPORARIA POR MOTIVO DE URGÊNCIA

CONTRATO/SEDUC/41699/2020 DE: 19/11/2020
 Processo Nº: 1000003398008
 Contratado: (284749/6) EDILAINA ALVES NETO; CPF: 662.577.191-00; Cargo/Função: (3476) APOIO ADM. EDUCACIONAL-ELEMENTAR; Ref: A-001; CH: 30H
 Hab.: BACHARELADO EM SERVIÇO SOCIAL; Motivo: PROJETO/DEMANDA TEMPORARIA; Un. Adm: (011274) E. E. PROFª. MARIA NAZARETH M. NOLETO; Em: 22/01/2021

PUBLICADA, REGISTRADA, CUMPRÁ-SE.
 Cuiabá-MT, 18 de Novembro de 2020.
 Alan Resende Porto
 Secretário de Estado de Educação

O Secretário de Estado de Educação no uso de suas atribuições que lhes são conferidas por lei,

Resolve: RETIFICAR - SEDUC
 Objeto: CONTRATAÇÃO TEMPORARIA POR MOTIVO DE URGÊNCIA

CONTRATO/SEDUC/41700/2020 DE: 19/11/2020
 Processo Nº: 1000003353244
 Contratado: (284761/3) MARILZA DE ALMEIDA BRANCO; CPF: 922.406.741-72; Cargo/Função: (3476) APOIO ADM. EDUCACIONAL-ELEMENTAR; Ref: A-001; CH: 30H
 Hab.: LICENCIATURA PLENA EM PEDAGOGIA; Motivo: AULAS/CARGO LIVRE; Un. Adm: (013617) E. E. FRANKLIN CASSIANO; De: 03/02/2020 a 31/12/2020

CONTRATO/SEDUC/41701/2020 DE: 19/11/2020
 Processo Nº: 1000003345098
 Contratado: (284810/3) MARCOS ANTONIO DA SILVA; CPF: 888.943.121-00; Cargo/Função: (3476) APOIO ADM. EDUCACIONAL-ELEMENTAR; Ref: A-001; CH: 30H
 Hab.: BACHARELADO EM CIÊNCIAS CONTÁBEIS; Motivo: AULAS/CARGO LIVRE; Un. Adm: (173550) E. E. CAMPO VILA UNIAO; De: 03/02/2020 a 31/12/2020

CONTRATO/SEDUC/41702/2020 DE: 19/11/2020
 Processo Nº: 1000003422735
 Contratado: (284824/3) JOSE APARECIDO DA ROCHA; CPF: 363.621.581-72; Cargo/Função: (3476) APOIO ADM. EDUCACIONAL-ELEMENTAR; Ref: A-001; CH: 30H
 Hab.: ENSINO MEDIO; Motivo: AULAS/CARGO LIVRE; Un. Adm: (154059) E. E. SÃO PEDRO; De: 11/06/2020 a 31/12/2020

PUBLICADA, REGISTRADA, CUMPRÁ-SE.
 Cuiabá-MT, 18 de Novembro de 2020.
 Alan Resende Porto
 Secretário de Estado de Educação

O Secretário de Estado de Educação no uso de suas atribuições que lhes são conferidas por lei,

Resolve: CANCELAR - SEDUC
 Objeto: CONTRATAÇÃO TEMPORARIA POR MOTIVO DE URGÊNCIA

CONTRATO/SEDUC/41703/2020 DE: 19/11/2020
 Processo Nº: 1000003440942
 Contratado: (284903/18) LARISSA JASLINE RODRIGUES PIRES; CPF: 043.400.331-03; Cargo/Função: (3506) CONTR. TEMP. FUNCAO PROF. HABILITADO; Ref: B-001; CH: 20H
 Hab.: LICENCIATURA PLENA EM CIÊNCIAS BIOLÓGICAS; Motivo: AULAS RESIDUAIS; Un. Adm: (176800) E. E. PARECIS; Em: 22/01/2021

CONTRATO/SEDUC/41704/2020 DE: 19/11/2020
 Processo Nº: 1000003457856
 Contratado: (284906/8) ANNA CHRYSINA BRITO DA SILVA; CPF: 000.519.891-74; Cargo/Função: (3506) CONTR. TEMP. FUNCAO PROF. HABILITADO; Ref: B-001; CH: 12H
 Hab.: LICENCIATURA PLENA EM LETRAS/PORTUGUES/INGLÊS; Motivo: AULAS RESIDUAIS; Un. Adm: (010057) E. E. DIONE AUGUSTA SILVA SOUZA; Em: 22/01/2021

CONTRATO/SEDUC/41705/2020 DE: 19/11/2020
 Processo Nº: 1000003439417
 Contratado: (284924/13) CAMILA RODRIGUES VIANA FERREIRA; CPF: 869.429.561-04; Cargo/Função: (3506) CONTR. TEMP. FUNCAO PROF. HABILITADO; Ref: B-001; CH: 07H

Hab.: LICENCIATURA PLENA EM FILOSOFIA/HISTORIA; Motivo: PROJETO/DEMANDA TEMPORARIA; Un. Adm: (010243) E.E. Cel. RAFAEL DE SIQUEIRA; Em: 18/12/2020

PUBLICADA, REGISTRADA, CUMPRÁ-SE.
Cuiabá-MT, 18 de Novembro de 2020.
Alan Resende Porto
Secretário de Estado de Educação

O Secretário de Estado de Educação no uso de suas atribuições que lhes são conferidas por lei,

Resolve: RETIFICAR - SEDUC
Objeto: CONTRATAÇÃO TEMPORARIA POR MOTIVO DE URGÊNCIA

CONTRATO/SEDUC/41706/2020 DE: 19/11/2020
Processo Nº: 100000347505
Contratado: (284951/3) NEIVA SILVEIRA DAVILA; CPF: 984.293.961-87; Cargo/ Função: (3476) APOIO ADM. EDUCACIONAL-ELEMENTAR; Ref: A-001; CH: 30H
Hab.: LICENCIATURA PLENA EM PEDAGOGIA; Motivo: AULAS/CARGO LIVRE; Un. Adm: (071773) E.E. Pe. ARLINDO IGNACIO DE OLIVEIRA; De: 06/02/2020 a 31/12/2020

PUBLICADA, REGISTRADA, CUMPRÁ-SE.
Cuiabá-MT, 18 de Novembro de 2020.
Alan Resende Porto
Secretário de Estado de Educação

O Secretário de Estado de Educação no uso de suas atribuições que lhes são conferidas por lei,

Resolve: CANCELAR - SEDUC
Objeto: CONTRATAÇÃO TEMPORARIA POR MOTIVO DE URGÊNCIA

CONTRATO/SEDUC/41707/2020 DE: 19/11/2020
Processo Nº: 1000003457936
Contratado: (285049/6) ADILSON VILASBOAS SEBA; CPF: 839.693.901-25; Cargo/ Função: (3506) CONTR. TEMP. FUNCAO PROF. HABILITADO; Ref: B-001; CH: 01H
Hab.: LICENCIATURA PLENA EM LETRAS/PORTUGUES/INGLÊS; Motivo: AULAS RESIDUAIS; Un. Adm: (176664) E. E. 12 DE OUTUBRO; Em: 22/01/2021

CONTRATO/SEDUC/41708/2020 DE: 19/11/2020
Processo Nº: 1000003409118
Contratado: (285067/5) JOAO BOSCO QUEIROZ DA COSTA; CPF: 377.981.971-68; Cargo/ Função: (3468) TECNICO ADMINISTRATIVO EDUCACIONAL; Ref: A-001; CH: 30H
Hab.: BACHARELADO EM ADMINISTRACAO DE EMPRESAS; Motivo: AULAS/CARGO LIVRE; Un. Adm: (012556) E.E. SANTA CLAUDINA; Em: 22/01/2021

CONTRATO/SEDUC/41709/2020 DE: 19/11/2020
Processo Nº: 1000003439109
Contratado: (285117/8) CAROLINE OLEINIK VEZU; CPF: 077.354.389-90; Cargo/ Função: (3506) CONTR. TEMP. FUNCAO PROF. HABILITADO; Ref: B-001; CH: 18H
Hab.: LICENCIATURA PLENA EM QUIMICA; Motivo: AULAS RESIDUAIS; Un. Adm: (016055) E.E. MADRE TARCILA; Em: 22/01/2021

CONTRATO/SEDUC/41710/2020 DE: 19/11/2020
Processo Nº: 1000003441044
Contratado: (285117/9) CAROLINE OLEINIK VEZU; CPF: 077.354.389-90; Cargo/ Função: (3506) CONTR. TEMP. FUNCAO PROF. HABILITADO; Ref: B-001; CH: 02H
Hab.: LICENCIATURA PLENA EM QUIMICA; Motivo: AULAS RESIDUAIS; Un. Adm: (016055) E.E. MADRE TARCILA; Em: 22/01/2021

PUBLICADA, REGISTRADA, CUMPRÁ-SE.
Cuiabá-MT, 18 de Novembro de 2020.
Alan Resende Porto
Secretário de Estado de Educação

O Secretário de Estado de Educação no uso de suas atribuições que lhes são conferidas por lei,

Resolve: RETIFICAR - SEDUC
Objeto: CONTRATAÇÃO TEMPORARIA POR MOTIVO DE URGÊNCIA

CONTRATO/SEDUC/41711/2020 DE: 19/11/2020
Processo Nº: 1000003367580
Contratado: (285128/3) ERONIDES NORATA DE BARROS; CPF: 354.856.471-20; Cargo/ Função: (3476) APOIO ADM. EDUCACIONAL-ELEMENTAR; Ref: A-001; CH: 30H
Hab.: LICENCIATURA PLENA EM PEDAGOGIA; Motivo: AULAS/CARGO LIVRE; Un. Adm: (163660) E.E. ANA MARIA TISSIANI DE OLIVEIRA; De: 03/02/2020 a 31/12/2020

CONTRATO/SEDUC/41712/2020 DE: 19/11/2020
Processo Nº: 1000003367573
Contratado: (285129/3) LUCIANA DOS SANTOS PEREIRA; CPF: 016.541.351-43; Cargo/ Função: (3476) APOIO ADM. EDUCACIONAL-ELEMENTAR; Ref: A-001; CH: 30H
Hab.: LICENCIATURA PLENA EM PEDAGOGIA; Motivo: AULAS/CARGO LIVRE; Un. Adm: (163660) E.E. ANA MARIA TISSIANI DE OLIVEIRA; De: 03/02/2020 a 31/12/2020

PUBLICADA, REGISTRADA, CUMPRÁ-SE.
Cuiabá-MT, 18 de Novembro de 2020.
Alan Resende Porto
Secretário de Estado de Educação

O Secretário de Estado de Educação no uso de suas atribuições que lhes são conferidas por lei,

Resolve: CANCELAR - SEDUC
Objeto: CONTRATAÇÃO TEMPORARIA POR MOTIVO DE URGÊNCIA

CONTRATO/SEDUC/41713/2020 DE: 19/11/2020
Processo Nº: 1000003398642
Contratado: (285191/3) AMARAL ROBERTO DE MELO; CPF: 643.453.782-49; Cargo/ Função: (3476) APOIO ADM. EDUCACIONAL-ELEMENTAR; Ref: A-001; CH: 30H
Hab.: TECNOLOGIA EM TURISMO; Motivo: AULAS/CARGO LIVRE; Un. Adm: (015458) E.E. VITORIA FURLANI DA RIVA; Em: 31/12/2020

CONTRATO/SEDUC/41714/2020 DE: 19/11/2020
Processo Nº: 1000003440689
Contratado: (285227/5) THIAGO SCREMIN BONELLI; CPF: 025.027.451-52; Cargo/ Função: (3506) CONTR. TEMP. FUNCAO PROF. HABILITADO; Ref: B-001; CH: 02H
Hab.: LICENCIATURA PLENA EM FISICA; Motivo: AULAS RESIDUAIS; Un. Adm: (015547) E.E. DOM BOSCO; Em: 22/01/2021

CONTRATO/SEDUC/41715/2020 DE: 19/11/2020
Processo Nº: 1000003395272
Contratado: (285314/3) ALEX DE FIGUEIREDO BOTELO; CPF: 314.345.331-15; Cargo/ Função: (3476) APOIO ADM. EDUCACIONAL-ELEMENTAR; Ref: A-001; CH: 30H
Hab.: ENSINO MEDIO; Motivo: AULAS/CARGO LIVRE; Un. Adm: (012335) E.E. PROFª. MARIA MACEDO RODRIGUES; Em: 31/12/2020

CONTRATO/SEDUC/41716/2020 DE: 19/11/2020
Processo Nº: 1000003410950
Contratado: (286166/5) JOSIANE DA SILVA; CPF: 019.995.951-06; Cargo/ Função: (3468) TECNICO ADMINISTRATIVO EDUCACIONAL; Ref: A-001; CH: 30H
Hab.: LICENCIATURA PLENA EM PEDAGOGIA; Motivo: AULAS/CARGO LIVRE; Un. Adm: (176664) E. E. 12 DE OUTUBRO; Em: 22/01/2021

PUBLICADA, REGISTRADA, CUMPRÁ-SE.
Cuiabá-MT, 18 de Novembro de 2020.
Alan Resende Porto
Secretário de Estado de Educação

O Secretário de Estado de Educação no uso de suas atribuições que lhes são conferidas por lei,

Resolve: RETIFICAR - SEDUC
Objeto: CONTRATAÇÃO TEMPORARIA POR MOTIVO DE URGÊNCIA

CONTRATO/SEDUC/41717/2020 DE: 19/11/2020
Processo Nº: 1000003383738
Contratado: (286383/2) INES TEREZINHA DA SILVA; CPF: 369.130.491-53; Cargo/ Função: (3476) APOIO ADM. EDUCACIONAL-ELEMENTAR; Ref: A-001; CH: 30H
Hab.: TECNICO EM ASSISTENTE ADMINISTRAÇÃO; Motivo: AULAS/CARGO LIVRE; Un. Adm: (071773) E.E. Pe. ARLINDO IGNACIO DE OLIVEIRA; De: 05/03/2020 a 31/12/2020

CONTRATO/SEDUC/41718/2020 DE: 19/11/2020
Processo Nº: 1000003361863
Contratado: (286662/2) ELIAQUIM GOMES DE MATOS; CPF: 819.621.261-53; Cargo/ Função: (3476) APOIO ADM. EDUCACIONAL-ELEMENTAR; Ref: A-001; CH: 30H
Hab.: LICENCIATURA PLENA EM CIENCIAS NATURAIS; Motivo: AULAS/CARGO LIVRE; Un. Adm: (014818) CEJA MARECHAL RONDON; De: 06/02/2020 a 31/12/2020

CONTRATO/SEDUC/41719/2020 DE: 19/11/2020
Processo Nº: 1000003345726
Contratado: (287078/3) MARIA LUIZA CRUZ CAPELIN MATOS; CPF: 067.374.159-11; Cargo/ Função: (3476) APOIO ADM. EDUCACIONAL-ELEMENTAR; Ref: A-001; CH: 30H
Hab.: LICENCIATURA PLENA EM PEDAGOGIA; Motivo: AULAS/CARGO LIVRE; Un. Adm: (11587) E.E. SANTANA DO TAQUARAL; De: 03/02/2020 a 31/12/2020

PUBLICADA, REGISTRADA, CUMPRÁ-SE.
Cuiabá-MT, 18 de Novembro de 2020.
Alan Resende Porto
Secretário de Estado de Educação

O Secretário de Estado de Educação no uso de suas atribuições que lhes são conferidas por lei,

Resolve: CANCELAR - SEDUC
Objeto: CONTRATAÇÃO TEMPORARIA POR MOTIVO DE URGÊNCIA

CONTRATO/SEDUC/41720/2020 DE: 19/11/2020
Processo Nº: 1000003438991
Contratado: (287452/10) JUNIA SILVA BELFORT MATTOS; CPF: 322.873.818-30; Cargo/ Função: (3506) CONTR. TEMP. FUNCAO PROF. HABILITADO; Ref: B-001; CH: 13H
Hab.: LICENCIATURA PLENA EM GEOGRAFIA; Motivo: AULAS RESIDUAIS; Un. Adm: (010243) E.E. Cel. RAFAEL DE SIQUEIRA; Em: 22/01/2021

PUBLICADA, REGISTRADA, CUMPRÁ-SE.
Cuiabá-MT, 18 de Novembro de 2020.
Alan Resende Porto
Secretário de Estado de Educação

O Secretário de Estado de Educação no uso de suas atribuições que lhes são conferidas por lei,

Resolve: RETIFICAR - SEDUC
Objeto: CONTRATAÇÃO TEMPORARIA POR MOTIVO DE URGÊNCIA

CONTRATO/SEDUC/41721/2020 DE: 19/11/2020
Processo Nº: 1000003348571
Contratado: (287559/3) MAURO GONCALVES DA SILVA; CPF: 254.059.198-10; Cargo/ Função: (3476) APOIO ADM. EDUCACIONAL-ELEMENTAR; Ref: A-001; CH: 30H
Hab.: ENSINO MEDIO; Motivo: AULAS/CARGO LIVRE; Un. Adm: (041629) ASSESSORIA PEDAGOGICA - SORRISO; De: 03/02/2020 a 31/12/2020

CONTRATO/SEDUC/41722/2020 DE: 19/11/2020
Processo Nº: 1000003361356
Contratado: (287590/3) GERSO SANTOS DE CARVALHO; CPF: 885.036.151-34; Cargo/

Função: (3476) APOIO ADM. EDUCACIONAL-ELEMENTAR;Ref:A-001;CH: 30H
Hab.:ENSINO MEDIO;Motivo:AULAS/CARGO LIVRE;Un. Adm: (102326) E. E. ALFREDO TREUHERZ;De:03/02/2020 a 31/12/2020

CONTRATO/SEDUC/41723/2020 DE: 19/11/2020
Processo Nº: 1000003354963
Contratado: (287689/4) EDER DE OLIVEIRA LEAL;CPF:754.947.441-91;Cargo/
Função: (3476) APOIO ADM. EDUCACIONAL-ELEMENTAR;Ref:A-001;CH: 30H
Hab.:TECNOLOGIA EM AGRONEGÓCIOS;Motivo:AULAS/CARGO LIVRE;Un. Adm: (145726) E.E. CEREJEIRAS;De:03/02/2020 a 31/12/2020

CONTRATO/SEDUC/41724/2020 DE: 19/11/2020
Processo Nº: 1000003347139
Contratado: (287861/3) MARCELO DE ALMEIDA OLIVEIRA;CPF:055.874.931-30;Cargo/Função: (3476) APOIO ADM. EDUCACIONAL-ELEMENTAR;Ref:A-001;CH: 30H
Hab.:ENSINO MEDIO;Motivo:AULAS/CARGO LIVRE;Un. Adm: (160040) E.E. TERRA NOVA;De:07/02/2020 a 31/12/2020

PUBLICADA, REGISTRADA, CUMPRÁ-SE.
Cuiabá-MT, 18 de Novembro de 2020.
Alan Resende Porto
Secretário de Estado de Educação

O Secretário de Estado de Educação no uso de suas atribuições que lhes são conferidas por lei,

Resolve: CANCELAR - SEDUC
Objeto: CONTRATAÇÃO TEMPORARIA POR MOTIVO DE URGÊNCIA

CONTRATO/SEDUC/41725/2020 DE: 19/11/2020
Processo Nº: 1000003436445
Contratado: (287992/2) BENEDITO ALESSANDRO GOMES DE MORAES;CPF:009.834.571-07;Cargo/Função: (3506) CONTR. TEMP. FUNCAO PROF. HABILITADO;Ref:B-001;CH: 06H
Hab.:LICENCIATURA PLENA EM EDUCAÇÃO FISICA;Motivo:AULAS RESIDUAIS;Un. Adm: (010057) E.E. DIONE AUGUSTA SILVA SOUZA;Em: 22/01/2021

CONTRATO/SEDUC/41726/2020 DE: 19/11/2020
Processo Nº: 1000003456378
Contratado: (287997/4) MONICA BARBOSA ESPINDOLA;CPF:014.845.601-40;Cargo/
Função: (3476) APOIO ADM. EDUCACIONAL-ELEMENTAR;Ref:A-001;CH: 30H
Hab.:ENSINO FUNDAMENTAL COMPLETO;Motivo:AULAS/CARGO LIVRE;Un. Adm: (163678) E.E. UNIAO DA CHAPADA;Em: 13/11/2020

PUBLICADA, REGISTRADA, CUMPRÁ-SE.
Cuiabá-MT, 18 de Novembro de 2020.
Alan Resende Porto
Secretário de Estado de Educação

O Secretário de Estado de Educação no uso de suas atribuições que lhes são conferidas por lei,

Resolve: RETIFICAR - SEDUC
Objeto: CONTRATAÇÃO TEMPORARIA POR MOTIVO DE URGÊNCIA

CONTRATO/SEDUC/41727/2020 DE: 19/11/2020
Processo Nº: 1000003347684
Contratado: (288065/4) ROBERTI MORAIS DE SALES;CPF:130.494.386-06;Cargo/
Função: (3476) APOIO ADM. EDUCACIONAL-ELEMENTAR;Ref:A-001;CH: 30H
Hab.:TECNOLOGIA EM GESTÃO DO SERVIÇO PÚBLICO;Motivo:AULAS/CARGO LIVRE;Un. Adm: (013625) E.E. JOAO PEDRO TORRES;De:03/02/2020 a 31/12/2020

PUBLICADA, REGISTRADA, CUMPRÁ-SE.
Cuiabá-MT, 18 de Novembro de 2020.
Alan Resende Porto
Secretário de Estado de Educação

O Secretário de Estado de Educação no uso de suas atribuições que lhes são conferidas por lei,

Resolve: CANCELAR - SEDUC
Objeto: CONTRATAÇÃO TEMPORARIA POR MOTIVO DE URGÊNCIA

CONTRATO/SEDUC/41728/2020 DE: 19/11/2020
Processo Nº: 1000003394448
Contratado: (288125/3) NILSON LUIZ RITZEL;CPF:490.542.100-44;Cargo/
Função: (3476) APOIO ADM. EDUCACIONAL-ELEMENTAR;Ref:A-001;CH: 30H
Hab.:ENSINO MEDIO;Motivo:AULAS/CARGO LIVRE;Un. Adm: (192228) E.E. 20 DE MARÇO;Em: 31/12/2020

PUBLICADA, REGISTRADA, CUMPRÁ-SE.
Cuiabá-MT, 18 de Novembro de 2020.
Alan Resende Porto
Secretário de Estado de Educação

O Secretário de Estado de Educação no uso de suas atribuições que lhes são conferidas por lei,

Resolve: RETIFICAR - SEDUC
Objeto: CONTRATAÇÃO TEMPORARIA POR MOTIVO DE URGÊNCIA

CONTRATO/SEDUC/41729/2020 DE: 19/11/2020
Processo Nº: 1000003394292
Contratado: (288702/4) REGINALDO SOUZA LUZ;CPF:061.200.941-64;Cargo/
Função: (3476) APOIO ADM. EDUCACIONAL-ELEMENTAR;Ref:A-001;CH: 30H
Hab.:ENSINO MEDIO;Motivo:AULAS/CARGO LIVRE;Un. Adm: (014176) E.E. MARTINIANO CARLOS PEREIRA;De:23/03/2020 a 31/12/2020

CONTRATO/SEDUC/41730/2020 DE: 19/11/2020
Processo Nº: 1000003345201

Contratado: (289415/3) ANDRE FLAVIO VOLPONI;CPF:011.467.911-86;Cargo/
Função: (3476) APOIO ADM. EDUCACIONAL-ELEMENTAR;Ref:A-001;CH: 30H
Hab.:BACHARELADO EM ADMINISTRACAO DE EMPRESAS;Motivo:AULAS/CARGO LIVRE;Un. Adm: (016152) E.E. ALICE BARBOSA PACHECO;De:03/02/2020 a 31/12/2020

CONTRATO/SEDUC/41731/2020 DE: 19/11/2020
Processo Nº: 1000003394303
Contratado: (289630/3) MAYKE DE SOUSA CIRQUEIRA;CPF:055.922.701-94;Cargo/
Função: (3476) APOIO ADM. EDUCACIONAL-ELEMENTAR;Ref:A-001;CH: 30H
Hab.:TECNOLOGIA EM GESTÃO AMBIENTAL;Motivo:AULAS/CARGO LIVRE;Un. Adm: (145734) E.E. MARIA MIRANDA ARAUJO;De:23/03/2020 a 31/12/2020

PUBLICADA, REGISTRADA, CUMPRÁ-SE.
Cuiabá-MT, 18 de Novembro de 2020.
Alan Resende Porto
Secretário de Estado de Educação

O Secretário de Estado de Educação no uso de suas atribuições que lhes são conferidas por lei,

Resolve: CANCELAR - SEDUC
Objeto: CONTRATAÇÃO TEMPORARIA POR MOTIVO DE URGÊNCIA

CONTRATO/SEDUC/41732/2020 DE: 19/11/2020
Processo Nº: 1000003453888
Contratado: (290809/3) JOAO ALBERTO GONCALVES;CPF:018.784.269-82;Cargo/
Função: (3476) APOIO ADM. EDUCACIONAL-ELEMENTAR;Ref:A-001;CH: 30H
Hab.:ENSINO MEDIO;Motivo:AULAS/CARGO LIVRE;Un. Adm: (148091) E.E. JARDIM UNIVERSITARIO;Em: 22/01/2021

CONTRATO/SEDUC/41733/2020 DE: 19/11/2020
Processo Nº: 1000003394475
Contratado: (291319/2) BENILDO RIBEIRO BARRETO JUNIOR;CPF:736.821.871-20;Cargo/Função: (3476) APOIO ADM. EDUCACIONAL-ELEMENTAR;Ref:A-001;CH: 30H
Hab.:TECNOLOGIA EM GESTÃO DE RECURSOS HUMANOS;Motivo:AULAS/CARGO LIVRE;Un. Adm: (010758) E.E. D. CEZINA ANTONIA BOTELHO;Em: 22/01/2021

PUBLICADA, REGISTRADA, CUMPRÁ-SE.
Cuiabá-MT, 18 de Novembro de 2020.
Alan Resende Porto
Secretário de Estado de Educação

O Secretário de Estado de Educação no uso de suas atribuições que lhes são conferidas por lei,

Resolve: RETIFICAR - SEDUC
Objeto: CONTRATAÇÃO TEMPORARIA POR MOTIVO DE URGÊNCIA

CONTRATO/SEDUC/41734/2020 DE: 19/11/2020
Processo Nº: 1000003394293
Contratado: (291325/2) IDELFONSO DAS NEVES DE PAULA;CPF:242.802.322-53;Cargo/Função: (3476) APOIO ADM. EDUCACIONAL-ELEMENTAR;Ref:A-001;CH: 30H
Hab.:TECNOLOGIA EM GESTÃO PARA INDUSTRIA DE PETROLEO E GAS;Motivo:AULAS/CARGO LIVRE;Un. Adm: (145734) E.E. MARIA MIRANDA ARAUJO;De:23/03/2020 a 31/12/2020

PUBLICADA, REGISTRADA, CUMPRÁ-SE.
Cuiabá-MT, 18 de Novembro de 2020.
Alan Resende Porto
Secretário de Estado de Educação

O Secretário de Estado de Educação no uso de suas atribuições que lhes são conferidas por lei,

Resolve: CANCELAR - SEDUC
Objeto: CONTRATAÇÃO TEMPORARIA POR MOTIVO DE URGÊNCIA

CONTRATO/SEDUC/41735/2020 DE: 19/11/2020
Processo Nº: 1000003395506
Contratado: (291349/2) MARCIO VINICIUS DE SOUZA;CPF:902.210.601-20;Cargo/
Função: (3476) APOIO ADM. EDUCACIONAL-ELEMENTAR;Ref:A-001;CH: 30H
Hab.:TECNOLOGIA EM GESTÃO PÚBLICA;Motivo:AULAS/CARGO LIVRE;Un. Adm: (012556) E.E. SANTA CLAUDINA;Em: 21/01/2021

CONTRATO/SEDUC/41736/2020 DE: 19/11/2020
Processo Nº: 1000003395706
Contratado: (291353/2) CESAR LUIZ PEREIRA LEITE;CPF:523.219.751-72;Cargo/
Função: (3476) APOIO ADM. EDUCACIONAL-ELEMENTAR;Ref:A-001;CH: 30H
Hab.:TECNOLOGIA EM GESTÃO DO SERVIÇO PÚBLICO;Motivo:AULAS/CARGO LIVRE;Un. Adm: (071765) E.E. DUNGA RODRIGUES;Em: 22/01/2021

CONTRATO/SEDUC/41737/2020 DE: 19/11/2020
Processo Nº: 1000003395709
Contratado: (291356/2) PEDRO NUNES DA SILVA;CPF:551.574.241-91;Cargo/
Função: (3476) APOIO ADM. EDUCACIONAL-ELEMENTAR;Ref:A-001;CH: 30H
Hab.:BACHARELADO EM CIENCIAS ADMINISTRATIVAS;Motivo:AULAS/CARGO LIVRE;Un. Adm: (071765) E.E. DUNGA RODRIGUES;Em: 22/01/2021

CONTRATO/SEDUC/41738/2020 DE: 19/11/2020
Processo Nº: 1000003439595
Contratado: (291380/4) CLEBER CLOVES DA CRUZ;CPF:916.292.251-34;Cargo/
Função: (3506) CONTR. TEMP. FUNCAO PROF. HABILITADO;Ref:B-001;CH: 04H
Hab.:LICENCIATURA PLENA EM CIENCIAS BIOLÓGICAS;Motivo:AULAS RESIDUAIS;Un. Adm: (010804) E.E. PIO MACHADO;Em: 22/01/2021

PUBLICADA, REGISTRADA, CUMPRÁ-SE.
Cuiabá-MT, 18 de Novembro de 2020.
Alan Resende Porto
Secretário de Estado de Educação

O Secretário de Estado de Educação no uso de suas atribuições que lhes são conferidas por lei,

Resolve: AUTORIZAR - SEDUC
Objeto: CONTRATAÇÃO TEMPORÁRIA POR MOTIVO DE URGÊNCIA

CONTRATO/SEDUC/41739/2020 DE: 19/11/2020
Processo Nº: 1000003514520
Contratado: (291429/5) CRISTIANA CANDIDO DE MORAES;CPF:701.436.171-68;Cargo/Função: (3506) CONTR.TEMP.FUNCAO PROF. HABILITADO;Ref:B-001;CH: 21H
Hab.:LICENCIATURA PLENA EM CIENCIAS BIOLOGICAS;Motivo:LICENÇA MATERNIDADE;Un. Adm: (009725) E.E. AGENOR FERREIRA LEAO;De:12/11/2020 a 31/12/2020

PUBLICADA, REGISTRADA, CUMPRÁ-SE.
Cuiabá-MT, 18 de Novembro de 2020.
Alan Resende Porto
Secretário de Estado de Educação

O Secretário de Estado de Educação no uso de suas atribuições que lhes são conferidas por lei,

Resolve: CANCELAR - SEDUC
Objeto: CONTRATAÇÃO TEMPORÁRIA POR MOTIVO DE URGÊNCIA

CONTRATO/SEDUC/41740/2020 DE: 19/11/2020
Processo Nº: 1000003394678
Contratado: (291502/2) MARCOS VINICIUS FRANCISCONI;CPF:027.576.441-90;Cargo/Função: (3476) APOIO ADM. EDUCACIONAL-ELEMENTAR;Ref:A-001;CH: 30H
Hab.:ENSINO MEDIO;Motivo:AULAS/CARGO LIVRE;Un. Adm: (014230) E.E. MARIA ESTHER PERES;Em: 31/12/2020

CONTRATO/SEDUC/41741/2020 DE: 19/11/2020
Processo Nº: 1000003440560
Contratado: (291563/5) BRUNA ARRUDA SOARES PARPINELLI;CPF:024.819.381-35;Cargo/Função: (3506) CONTR.TEMP.FUNCAO PROF. HABILITADO;Ref:B-001;CH: 09H
Hab.:LICENCIATURA PLENA EM CIENCIAS BIOLOGICAS;Motivo:AULAS RESIDUAIS;Un. Adm: (021091) E.E. CLENIA ROSALINA SOUZA;Em: 18/12/2020

CONTRATO/SEDUC/41742/2020 DE: 19/11/2020
Processo Nº: 1000003438843
Contratado: (291576/4) LINDEVAL JOSE DOS SANTOS;CPF:318.625.808-12;Cargo/Função: (3506) CONTR.TEMP.FUNCAO PROF. HABILITADO;Ref:B-001;CH: 10H
Hab.:LICENCIATURA PLENA EM GEOGRAFIA;Motivo:PROJETO/DEMANDA TEMPORARIA;Un. Adm: (194565) E.E. GOVERNADOR JOSÉFRAGELLI;Em: 18/12/2020

CONTRATO/SEDUC/41743/2020 DE: 19/11/2020
Processo Nº: 1000003457710
Contratado: (291605/17) LAURITA BEZERRA MIRANDA NUNES;CPF:021.722.941-79;Cargo/Função: (3506) CONTR.TEMP.FUNCAO PROF. HABILITADO;Ref:B-001;CH: 09H
Hab.:LICENCIATURA PLENA EM CIENCIAS BIOLOGICAS;Motivo:AULAS RESIDUAIS;Un. Adm: (176800) E. E. PARECIS;Em: 22/01/2021

CONTRATO/SEDUC/41744/2020 DE: 19/11/2020
Processo Nº: 1000003441545
Contratado: (291607/4) KATIELLY SANTANA;CPF:035.477.251-19;Cargo/Função: (3506) CONTR.TEMP.FUNCAO PROF. HABILITADO;Ref:B-001;CH: 05H
Hab.:LICENCIATURA PLENA EM EDUCAÇÃO FISICA;Motivo:PROJETO/DEMANDA TEMPORARIA;Un. Adm: (194565) E.E. GOVERNADOR JOSÉFRAGELLI;Em: 18/12/2020

CONTRATO/SEDUC/41745/2020 DE: 19/11/2020
Processo Nº: 1000003442006
Contratado: (291733/3) ADA CRISTINA FERREIRA;CPF:100.883.126-31;Cargo/Função: (3506) CONTR.TEMP.FUNCAO PROF. HABILITADO;Ref:B-001;CH: 01H
Hab.:LICENCIATURA PLENA EM FILOSOFIA;Motivo:AULAS RESIDUAIS;Un. Adm: (010413) E.E. JOSE MAGNO;Em: 22/01/2021

CONTRATO/SEDUC/41746/2020 DE: 19/11/2020
Processo Nº: 1000003436836
Contratado: (291802/4) ALEXANDRE JUNIOR MENDES DA SILVA;CPF:022.362.411-00;Cargo/Função: (3506) CONTR.TEMP.FUNCAO PROF. HABILITADO;Ref:B-001;CH: 20H
Hab.:LICENCIATURA PLENA EM EDUCAÇÃO FISICA;Motivo:PROJETO/DEMANDA TEMPORARIA;Un. Adm: (194565) E.E. GOVERNADOR JOSÉFRAGELLI;Em: 22/01/2021

CONTRATO/SEDUC/41747/2020 DE: 19/11/2020
Processo Nº: 1000003394891
Contratado: (291944/2) ESTENY GARCIA MOREIRA;CPF:290.720.181-68;Cargo/Função: (3476) APOIO ADM. EDUCACIONAL-ELEMENTAR;Ref:A-001;CH: 30H
Hab.:LICENCIATURA PLENA EM PEDAGOGIA;Motivo:AULAS/CARGO LIVRE;Un. Adm: (084336) E.E. PROF. JOAO FLORENTINO SILVA NETO;Em: 22/01/2021

CONTRATO/SEDUC/41748/2020 DE: 19/11/2020
Processo Nº: 1000003454517
Contratado: (291949/2) SIRLEY FERNANDES NEVES;CPF:022.871.311-08;Cargo/Função: (3476) APOIO ADM. EDUCACIONAL-ELEMENTAR;Ref:A-001;CH: 30H
Hab.:LICENCIATURA PLENA EM PEDAGOGIA;Motivo:AULAS/CARGO LIVRE;Un. Adm: (084336) E.E. PROF. JOAO FLORENTINO SILVA NETO;Em: 18/12/2020

PUBLICADA, REGISTRADA, CUMPRÁ-SE.
Cuiabá-MT, 18 de Novembro de 2020.
Alan Resende Porto
Secretário de Estado de Educação

O Secretário de Estado de Educação no uso de suas atribuições que lhes são conferidas por lei,

Resolve: RETIFICAR - SEDUC
Objeto: CONTRATAÇÃO TEMPORÁRIA POR MOTIVO DE URGÊNCIA

CONTRATO/SEDUC/41749/2020 DE: 19/11/2020
Processo Nº: 1000003394529
Contratado: (291966/2) RAFAEL DA SILVA MORAES;CPF:068.611.381-00;Cargo/Função: (3476) APOIO ADM. EDUCACIONAL-ELEMENTAR;Ref:A-001;CH: 30H
Hab.:TECNOLOGIA EM GESTÃO DE RECURSOS HUMANOS;Motivo:AULAS/CARGO LIVRE;Un. Adm: (069469) E.E. BERNARDINO GOMES DA LUZ;De:23/03/2020 a 31/12/2020

PUBLICADA, REGISTRADA, CUMPRÁ-SE.
Cuiabá-MT, 18 de Novembro de 2020.
Alan Resende Porto
Secretário de Estado de Educação

O Secretário de Estado de Educação no uso de suas atribuições que lhes são conferidas por lei,

Resolve: CANCELAR - SEDUC
Objeto: CONTRATAÇÃO TEMPORÁRIA POR MOTIVO DE URGÊNCIA

CONTRATO/SEDUC/41750/2020 DE: 19/11/2020
Processo Nº: 1000003396477
Contratado: (292007/3) VANESSA BARBOSA DE OLIVEIRA;CPF:025.359.062-01;Cargo/Função: (3476) APOIO ADM. EDUCACIONAL-ELEMENTAR;Ref:A-001;CH: 30H
Hab.:ENSINO MEDIO;Motivo:GESTANTE;Un. Adm: (020516) E.E. DR. MARIO DE CASTRO;Em: 22/01/2021

CONTRATO/SEDUC/41751/2020 DE: 19/11/2020
Processo Nº: 1000003395163
Contratado: (292014/3) GENILDO RODRIGUES ALVES;CPF:704.163.381-00;Cargo/Função: (3476) APOIO ADM. EDUCACIONAL-ELEMENTAR;Ref:A-001;CH: 30H
Hab.:ENSINO MEDIO;Motivo:AULAS/CARGO LIVRE;Un. Adm: (176656) CEJA ANISIO SPINOLA TEIXEIRA;Em: 31/12/2020

CONTRATO/SEDUC/41752/2020 DE: 19/11/2020
Processo Nº: 1000003395072
Contratado: (292015/2) MARCOS DE OLIVEIRA SILVA;CPF:033.959.191-96;Cargo/Função: (3476) APOIO ADM. EDUCACIONAL-ELEMENTAR;Ref:A-001;CH: 30H
Hab.:LICENCIATURA PLENA EM PEDAGOGIA;Motivo:AULAS/CARGO LIVRE;Un. Adm: (015350) E.E. SERRA AZUL;Em: 22/01/2021

PUBLICADA, REGISTRADA, CUMPRÁ-SE.
Cuiabá-MT, 18 de Novembro de 2020.
Alan Resende Porto
Secretário de Estado de Educação

O Secretário de Estado de Educação no uso de suas atribuições que lhes são conferidas por lei,

Resolve: RETIFICAR - SEDUC
Objeto: CONTRATAÇÃO TEMPORÁRIA POR MOTIVO DE URGÊNCIA

CONTRATO/SEDUC/41753/2020 DE: 19/11/2020
Processo Nº: 1000003361780
Contratado: (292021/2) FRANCISCA CLAUDIA DAMASCENA;CPF:440.268.892-20;Cargo/Função: (3476) APOIO ADM. EDUCACIONAL-ELEMENTAR;Ref:A-001;CH: 30H
Hab.:ENSINO MEDIO;Motivo:AULAS/CARGO LIVRE;Un. Adm: (060208) E.E. ALBERT EINSTEIN;De:03/02/2020 a 31/12/2020

PUBLICADA, REGISTRADA, CUMPRÁ-SE.
Cuiabá-MT, 18 de Novembro de 2020.
Alan Resende Porto
Secretário de Estado de Educação

O Secretário de Estado de Educação no uso de suas atribuições que lhes são conferidas por lei,

Resolve: CANCELAR - SEDUC
Objeto: CONTRATAÇÃO TEMPORÁRIA POR MOTIVO DE URGÊNCIA

CONTRATO/SEDUC/41754/2020 DE: 19/11/2020
Processo Nº: 1000003396387
Contratado: (292023/2) JORGE MACHADO DE OLIVEIRA FILHO;CPF:851.499.341-00;Cargo/Função: (3476) APOIO ADM. EDUCACIONAL-ELEMENTAR;Ref:A-001;CH: 30H
Hab.:LICENCIATURA PLENA EM COMPUTAÇÃO;Motivo:AULAS/CARGO LIVRE;Un. Adm: (013560) E.E. JOAO PAULO II;Em: 31/12/2020

PUBLICADA, REGISTRADA, CUMPRÁ-SE.
Cuiabá-MT, 18 de Novembro de 2020.
Alan Resende Porto
Secretário de Estado de Educação

O Secretário de Estado de Educação no uso de suas atribuições que lhes são conferidas por lei,

Resolve: RETIFICAR - SEDUC
Objeto: CONTRATAÇÃO TEMPORÁRIA POR MOTIVO DE URGÊNCIA

CONTRATO/SEDUC/41755/2020 DE: 19/11/2020
Processo Nº: 1000003343683
Contratado: (292035/2) ANA RITA SOARES DE OLIVEIRA;CPF:931.583.431-34;Cargo/Função: (3476) APOIO ADM. EDUCACIONAL-ELEMENTAR;Ref:A-001;CH: 30H
Hab.:TECNOLOGIA EM GESTÃO E MARKETING;Motivo:AULAS/CARGO LIVRE;Un. Adm: (013641) E.E. POXOREO;De:03/02/2020 a 31/12/2020

CONTRATO/SEDUC/41756/2020 DE: 19/11/2020
Processo Nº: 1000003356690
Contratado: (292037/2) NISLENE MARIA DOS SANTOS;CPF:002.614.391-70;Cargo/Função: (3476) APOIO ADM. EDUCACIONAL-ELEMENTAR;Ref:A-001;CH: 30H
Hab.:BACHARELADO EM ENFERMAGEM;Motivo:AULAS/CARGO LIVRE;Un. Adm: (013609) E.E. PROF. JURACY MACEDO;De:13/02/2020 a 31/12/2020

CONTRATO/SEDUC/41757/2020 DE: 19/11/2020
 Processo Nº: 1000003354038
 Contratado: (292038/2) WILMAR OSORIO DE OLIVEIRA;CPF:208.255.601-87;Cargo/
 Função: (3476) APOIO ADM. EDUCACIONAL-ELEMENTAR;Ref:A-001;CH: 30H
 Hab.:TECNICO EM CONTABILIDADE;Motivo:AULAS/CARGO LIVRE;Un. Adm: (013633)
 E.E. PRESIDENTE DUTRA;De:03/02/2020 a 31/12/2020

PUBLICADA, REGISTRADA, CUMPRÁ-SE.
 Cuiabá-MT, 18 de Novembro de 2020.
 Alan Resende Porto
 Secretário de Estado de Educação

O Secretário de Estado de Educação no uso de suas atribuições que lhes são conferidas por lei,

Resolve: CANCELAR - SEDUC
 Objeto: CONTRATAÇÃO TEMPORARIA POR MOTIVO DE URGÊNCIA

CONTRATO/SEDUC/41758/2020 DE: 19/11/2020
 Processo Nº: 1000003394686
 Contratado: (292051/2) JORGE ALEXANDRE DOS SANTOS;CPF:987.864.071-04;Cargo/
 Função: (3476) APOIO ADM. EDUCACIONAL-ELEMENTAR;Ref:A-001;CH: 30H
 Hab.:BACHARELADO EM CIENCIAS CONTABEIS;Motivo:AULAS/CARGO LIVRE;Un.
 Adm: (145769) E.E. FRANCISCA BARROS DE CARVALHO;Em: 22/01/2021

CONTRATO/SEDUC/41759/2020 DE: 19/11/2020
 Processo Nº: 1000003394876
 Contratado: (292056/2) LINDOMAR ALVES NUNES;CPF:427.827.241-34;Cargo/
 Função: (3476) APOIO ADM. EDUCACIONAL-ELEMENTAR;Ref:A-001;CH: 30H
 Hab.:BACHARELADO EM DIREITO;Motivo:AULAS/CARGO LIVRE;Un. Adm: (010952) E.E.
 PROFª. EUNICE SOUZA DOS SANTOS;Em: 31/12/2020

CONTRATO/SEDUC/41760/2020 DE: 19/11/2020
 Processo Nº: 1000003394287
 Contratado: (292063/2) ROMALTON PEREIRA DE OLIVEIRA;CPF:025.221.901-
 56;Cargo/Função: (3476) APOIO ADM. EDUCACIONAL-ELEMENTAR;Ref:A-001;CH: 30H
 Hab.:BACHARELADO EM ENGENHARIA CIVIL;Motivo:AULAS/CARGO LIVRE;Un.
 Adm: (156434) E.E. JOSÉDOMINGOS FRAGA;Em: 31/12/2020

PUBLICADA, REGISTRADA, CUMPRÁ-SE.
 Cuiabá-MT, 18 de Novembro de 2020.
 Alan Resende Porto
 Secretário de Estado de Educação

O Secretário de Estado de Educação no uso de suas atribuições que lhes são conferidas por lei,

Resolve: RETIFICAR - SEDUC
 Objeto: CONTRATAÇÃO TEMPORARIA POR MOTIVO DE URGÊNCIA

CONTRATO/SEDUC/41761/2020 DE: 19/11/2020
 Processo Nº: 1000003360708
 Contratado: (292067/2) ANDERSON DOS SANTOS MENEZES;CPF:040.465.561-
 02;Cargo/Função: (3476) APOIO ADM. EDUCACIONAL-ELEMENTAR;Ref:A-001;CH: 30H
 Hab.:ENSINO MEDIO;Motivo:AULAS/CARGO LIVRE;Un. Adm: (076228) E.E. MARIA DE
 ARRUDA MULLER;De:03/02/2020 a 31/12/2020

PUBLICADA, REGISTRADA, CUMPRÁ-SE.
 Cuiabá-MT, 18 de Novembro de 2020.
 Alan Resende Porto
 Secretário de Estado de Educação

O Secretário de Estado de Educação no uso de suas atribuições que lhes são conferidas por lei,

Resolve: CANCELAR - SEDUC
 Objeto: CONTRATAÇÃO TEMPORARIA POR MOTIVO DE URGÊNCIA

CONTRATO/SEDUC/41762/2020 DE: 19/11/2020
 Processo Nº: 1000003394953
 Contratado: (292073/2) VALCIR RICCI DA SILVA;CPF:044.578.361-33;Cargo/
 Função: (3476) APOIO ADM. EDUCACIONAL-ELEMENTAR;Ref:A-001;CH: 30H
 Hab.:BACHARELADO EM DIREITO;Motivo:AULAS/CARGO LIVRE;Un. Adm: (015253) E.E.
 LOURENÇO PERUCHI;Em: 22/01/2021

PUBLICADA, REGISTRADA, CUMPRÁ-SE.
 Cuiabá-MT, 18 de Novembro de 2020.
 Alan Resende Porto
 Secretário de Estado de Educação

O Secretário de Estado de Educação no uso de suas atribuições que lhes são conferidas por lei,

Resolve: RETIFICAR - SEDUC
 Objeto: CONTRATAÇÃO TEMPORARIA POR MOTIVO DE URGÊNCIA

CONTRATO/SEDUC/41763/2020 DE: 19/11/2020
 Processo Nº: 1000003352204
 Contratado: (292101/2) FABIANA PEREIRA DA SILVA;CPF:015.324.861-03;Cargo/
 Função: (3476) APOIO ADM. EDUCACIONAL-ELEMENTAR;Ref:A-001;CH: 30H
 Hab.:TECNOLOGIA EM GESTÃO HOSPITALAR;Motivo:AULAS/CARGO LIVRE;Un.
 Adm: (013021) E.E. CARLOS IRIGARAY FILHO;De:03/02/2020 a 31/12/2020

CONTRATO/SEDUC/41764/2020 DE: 19/11/2020
 Processo Nº: 1000003344222
 Contratado: (292102/3) MARCIO MARQUES DOTOLI;CPF:720.236.191-49;Cargo/
 Função: (3476) APOIO ADM. EDUCACIONAL-ELEMENTAR;Ref:A-001;CH: 30H
 Hab.:ENSINO MEDIO;Motivo:AULAS/CARGO LIVRE;Un. Adm: (196240) E.E.DENNIS
 MANERICH DE OLIVEIRA;De:03/02/2020 a 31/12/2020

PUBLICADA, REGISTRADA, CUMPRÁ-SE.
 Cuiabá-MT, 18 de Novembro de 2020.
 Alan Resende Porto
 Secretário de Estado de Educação

O Secretário de Estado de Educação no uso de suas atribuições que lhes são conferidas por lei,

Resolve: CANCELAR - SEDUC
 Objeto: CONTRATAÇÃO TEMPORARIA POR MOTIVO DE URGÊNCIA

CONTRATO/SEDUC/41765/2020 DE: 19/11/2020
 Processo Nº: 1000003394440
 Contratado: (292121/2) CRISTIANO CORREA;CPF:019.866.091-03;Cargo/
 Função: (3476) APOIO ADM. EDUCACIONAL-ELEMENTAR;Ref:A-001;CH: 30H
 Hab.:LICENCIATURA PLENA EM COMPUTAÇÃO;Motivo:AULAS/CARGO LIVRE;Un.
 Adm: (016209) E.E. Pe. THIAGO;Em: 22/01/2021

CONTRATO/SEDUC/41766/2020 DE: 19/11/2020
 Processo Nº: 1000003394428
 Contratado: (292124/2) WANCLEY ANTUNES DA SILVA;CPF:626.777.211-04;Cargo/
 Função: (3476) APOIO ADM. EDUCACIONAL-ELEMENTAR;Ref:A-001;CH: 30H
 Hab.:BACHARELADO EM ZOOTECNIA;Motivo:AULAS/CARGO LIVRE;Un. Adm: (016209)
 E.E. Pe. THIAGO;Em: 22/01/2021

PUBLICADA, REGISTRADA, CUMPRÁ-SE.
 Cuiabá-MT, 18 de Novembro de 2020.
 Alan Resende Porto
 Secretário de Estado de Educação

O Secretário de Estado de Educação no uso de suas atribuições que lhes são conferidas por lei,

Resolve: RETIFICAR - SEDUC
 Objeto: CONTRATAÇÃO TEMPORARIA POR MOTIVO DE URGÊNCIA

CONTRATO/SEDUC/41767/2020 DE: 19/11/2020
 Processo Nº: 1000003342955
 Contratado: (292132/2) ALMIR JUNIOR DE OLIVEIRA COSTA;CPF:050.091.801-
 54;Cargo/Função: (3476) APOIO ADM. EDUCACIONAL-ELEMENTAR;Ref:A-001;CH: 30H
 Hab.:ENSINO MEDIO;Motivo:AULAS/CARGO LIVRE;Un. Adm: (174122) E. E. BOM
 JARDIM;De:03/02/2020 a 31/12/2020

CONTRATO/SEDUC/41768/2020 DE: 19/11/2020
 Processo Nº: 1000003358684
 Contratado: (292133/3) FRANCISCA MARTINS CLAUDINO;CPF:226.586.588-50;Cargo/
 Função: (3476) APOIO ADM. EDUCACIONAL-ELEMENTAR;Ref:A-001;CH: 30H
 Hab.:BACHARELADO EM ADMINISTRACAO DE EMPRESAS;Motivo:AULAS/CARGO LIVRE;Un.
 Adm: (013340) E.E. NOSSA SENHORA DA GLORIA;De:03/02/2020 a 31/12/2020

CONTRATO/SEDUC/41769/2020 DE: 19/11/2020
 Processo Nº: 1000003357876
 Contratado: (292135/2) JOSE IRACI LORENA CASTRO;CPF:205.165.411-53;Cargo/
 Função: (3476) APOIO ADM. EDUCACIONAL-ELEMENTAR;Ref:A-001;CH: 30H
 Hab.:ENSINO MEDIO;Motivo:AULAS/CARGO LIVRE;Un. Adm: (013307) E.E. NOSSA
 SENHORA DE LOURDES;De:03/02/2020 a 31/12/2020

CONTRATO/SEDUC/41770/2020 DE: 19/11/2020
 Processo Nº: 1000003350634
 Contratado: (292139/2) REINALDO DA SILVA FIGUEIREDO;CPF:592.921.219-
 87;Cargo/Função: (3476) APOIO ADM. EDUCACIONAL-ELEMENTAR;Ref:A-001;CH: 30H
 Hab.:ENSINO MEDIO;Motivo:AULAS/CARGO LIVRE;Un. Adm: (050164) CEFAPRO DE
 SINOP;De:03/02/2020 a 31/12/2020

CONTRATO/SEDUC/41771/2020 DE: 19/11/2020
 Processo Nº: 1000003346250
 Contratado: (292145/2) LUIS MANUEL DE OLIVEIRA MUNIZ
 JUNIOR;CPF:376.685.728-21;Cargo/Função: (3476) APOIO ADM. EDUCACIONAL-
 ELEMENTAR;Ref:A-001;CH: 30H
 Hab.:ENSINO MEDIO;Motivo:AULAS/CARGO LIVRE;Un. Adm: (116033) E.E. CRISTIANO
 ARAUJO PIRES;De:07/02/2020 a 31/12/2020

PUBLICADA, REGISTRADA, CUMPRÁ-SE.
 Cuiabá-MT, 18 de Novembro de 2020.
 Alan Resende Porto
 Secretário de Estado de Educação

O Secretário de Estado de Educação no uso de suas atribuições que lhes são conferidas por lei,

Resolve: CANCELAR - SEDUC
 Objeto: CONTRATAÇÃO TEMPORARIA POR MOTIVO DE URGÊNCIA

CONTRATO/SEDUC/41772/2020 DE: 19/11/2020
 Processo Nº: 1000003395487
 Contratado: (292151/2) WILTON ALVES DA SILVA;CPF:010.636.151-19;Cargo/
 Função: (3476) APOIO ADM. EDUCACIONAL-ELEMENTAR;Ref:A-001;CH: 30H
 Hab.:TECNOLOGIA EM LOGÍSTICA;Motivo:AULAS/CARGO LIVRE;Un. Adm: (012157)
 E.E. Dep. EMANUEL PINHEIRO;Em: 31/12/2020

CONTRATO/SEDUC/41773/2020 DE: 19/11/2020
 Processo Nº: 1000003395465
 Contratado: (292330/2) MARCOS ANTONIO BARBOSA SOARES;CPF:621.755.721-
 53;Cargo/Função: (3476) APOIO ADM. EDUCACIONAL-ELEMENTAR;Ref:A-001;CH: 30H
 Hab.:ENSINO MEDIO;Motivo:AULAS/CARGO LIVRE;Un. Adm: (157244) E.E. SIDNEY
 CÉSAR FÜHR;Em: 22/01/2021

CONTRATO/SEDUC/41774/2020 DE: 19/11/2020
 Processo Nº: 1000003395346
 Contratado: (292338/2) HELENILDA ROSALVO DA SILVA FERREIRA;CPF:655.144.751-
 15;Cargo/Função: (3476) APOIO ADM. EDUCACIONAL-ELEMENTAR;Ref:A-001;CH: 30H

Hab.: LICENCIATURA PLENA EM PEDAGOGIA; Motivo: AULAS/CARGO LIVRE; Un. Adm.: (014516) E.E. JOAQUIM A. COSTA MARQUES; Em: 31/12/2020

PUBLICADA, REGISTRADA, CUMpra-SE.
Cuiabá-MT, 18 de Novembro de 2020.
Alan Resende Porto
Secretário de Estado de Educação

O Secretário de Estado de Educação no uso de suas atribuições que lhes são conferidas por lei,

Resolve: RETIFICAR - SEDUC
Objeto: CONTRATAÇÃO TEMPORARIA POR MOTIVO DE URGÊNCIA

CONTRATO/SEDUC/41775/2020 DE: 19/11/2020
Processo Nº: 1000003369428
Contratado: (292340/2) JOCIMILDO CHAVES DE SOUSA; CPF: 940.420.981-34; Cargo/ Função: (3476) APOIO ADM. EDUCACIONAL-ELEMENTAR; Ref: A-001; CH: 30H
Hab.: ENSINO MEDIO; Motivo: AULAS/CARGO LIVRE; Un. Adm.: (197297) E. E. MIL. TIRAD. SOL. PM ADRIANA M. RAMOS; De: 07/02/2020 a 31/12/2020

CONTRATO/SEDUC/41776/2020 DE: 19/11/2020
Processo Nº: 1000003346904
Contratado: (292346/2) ANTONIO PAROLIN; CPF: 001.531.971-70; Cargo/ Função: (3476) APOIO ADM. EDUCACIONAL-ELEMENTAR; Ref: A-001; CH: 30H
Hab.: ENSINO MEDIO; Motivo: AULAS/CARGO LIVRE; Un. Adm.: (056685) E.E. MACHADO DE ASSIS; De: 03/02/2020 a 31/12/2020

CONTRATO/SEDUC/41777/2020 DE: 19/11/2020
Processo Nº: 1000003347191
Contratado: (292351/2) ROMILSON ARRUDA DUARTE; CPF: 048.561.681-50; Cargo/ Função: (3476) APOIO ADM. EDUCACIONAL-ELEMENTAR; Ref: A-001; CH: 30H
Hab.: TECNOLOGIA EM GESTÃO DO SERVIÇO PUBLICO; Motivo: AULAS/CARGO LIVRE; Un. Adm.: (013072) E.E. SAO JOSE; De: 03/02/2020 a 31/12/2020

CONTRATO/SEDUC/41778/2020 DE: 19/11/2020
Processo Nº: 1000003386496
Contratado: (292361/2) NELCINO MARTINS DA SILVA JUNIOR; CPF: 536.072.521-49; Cargo/ Função: (3476) APOIO ADM. EDUCACIONAL-ELEMENTAR; Ref: A-001; CH: 30H
Hab.: ENSINO MEDIO; Motivo: AULAS/CARGO LIVRE; Un. Adm.: (011851) E.E. VILA PROGRESSO; De: 01/03/2020 a 31/12/2020

CONTRATO/SEDUC/41779/2020 DE: 19/11/2020
Processo Nº: 1000003386502
Contratado: (292362/2) SILVANE PEREIRA DA SILVA; CPF: 986.589.991-49; Cargo/ Função: (3476) APOIO ADM. EDUCACIONAL-ELEMENTAR; Ref: A-001; CH: 30H
Hab.: ENSINO MEDIO; Motivo: AULAS/CARGO LIVRE; Un. Adm.: (011851) E.E. VILA PROGRESSO; De: 01/03/2020 a 31/12/2020

CONTRATO/SEDUC/41780/2020 DE: 19/11/2020
Processo Nº: 1000003358356
Contratado: (292365/2) HELQUIAS PEREIRA RODRIGUES; CPF: 022.415.771-03; Cargo/ Função: (3476) APOIO ADM. EDUCACIONAL-ELEMENTAR; Ref: A-001; CH: 30H
Hab.: ENSINO MEDIO; Motivo: AULAS/CARGO LIVRE; Un. Adm.: (158615) E.E. CINCO DE ABRIL; De: 03/02/2020 a 31/12/2020

PUBLICADA, REGISTRADA, CUMpra-SE.
Cuiabá-MT, 18 de Novembro de 2020.
Alan Resende Porto
Secretário de Estado de Educação

O Secretário de Estado de Educação no uso de suas atribuições que lhes são conferidas por lei,

Resolve: CANCELAR - SEDUC
Objeto: CONTRATAÇÃO TEMPORARIA POR MOTIVO DE URGÊNCIA

CONTRATO/SEDUC/41781/2020 DE: 19/11/2020
Processo Nº: 1000003395996
Contratado: (292461/2) SIDNEY DOS SANTOS COENGA RONDON; CPF: 275.185.901-15; Cargo/ Função: (3476) APOIO ADM. EDUCACIONAL-ELEMENTAR; Ref: A-001; CH: 30H
Hab.: BACHARELADO EM DIREITO; Motivo: AULAS/CARGO LIVRE; Un. Adm.: (010456) E.E. FILOGONIO CORREA; Em: 31/12/2020

CONTRATO/SEDUC/41782/2020 DE: 19/11/2020
Processo Nº: 1000003394362
Contratado: (292481/2) SANDRA ALVES DE MELO; CPF: 852.768.121-87; Cargo/ Função: (3476) APOIO ADM. EDUCACIONAL-ELEMENTAR; Ref: A-001; CH: 30H
Hab.: TECNOLOGIA EM GESTÃO DE RECURSOS HUMANOS; Motivo: AULAS/CARGO LIVRE; Un. Adm.: (137758) E.E. PROFª HILDA ROCHA SOUZA; Em: 22/01/2021

PUBLICADA, REGISTRADA, CUMpra-SE.
Cuiabá-MT, 18 de Novembro de 2020.
Alan Resende Porto
Secretário de Estado de Educação

O Secretário de Estado de Educação no uso de suas atribuições que lhes são conferidas por lei,

Resolve: RETIFICAR - SEDUC
Objeto: CONTRATAÇÃO TEMPORARIA POR MOTIVO DE URGÊNCIA

CONTRATO/SEDUC/41783/2020 DE: 19/11/2020
Processo Nº: 1000003364765
Contratado: (292484/2) ANDERSON SANTANA MOREIRA; CPF: 874.186.061-68; Cargo/ Função: (3476) APOIO ADM. EDUCACIONAL-ELEMENTAR; Ref: A-001; CH: 30H
Hab.: BACHARELADO EM ADMINISTRACAO DE EMPRESAS; Motivo: AULAS/CARGO LIVRE; Un. Adm.: (012149) E.E. MANOEL GOMES; De: 03/02/2020 a 31/12/2020

PUBLICADA, REGISTRADA, CUMpra-SE.
Cuiabá-MT, 18 de Novembro de 2020.
Alan Resende Porto
Secretário de Estado de Educação

O Secretário de Estado de Educação no uso de suas atribuições que lhes são conferidas por lei,

Resolve: CANCELAR - SEDUC
Objeto: CONTRATAÇÃO TEMPORARIA POR MOTIVO DE URGÊNCIA

CONTRATO/SEDUC/41784/2020 DE: 19/11/2020
Processo Nº: 1000003395981
Contratado: (292599/2) ENIO GALICIANI; CPF: 832.393.671-49; Cargo/ Função: (3476) APOIO ADM. EDUCACIONAL-ELEMENTAR; Ref: A-001; CH: 30H
Hab.: BACHARELADO EM ENGENHARIA CIVIL; Motivo: AULAS/CARGO LIVRE; Un. Adm.: (010456) E.E. FILOGONIO CORREA; Em: 31/12/2020

CONTRATO/SEDUC/41785/2020 DE: 19/11/2020
Processo Nº: 1000003394543
Contratado: (292686/2) JOSEANE DA COSTA SILVA; CPF: 602.980.323-92; Cargo/ Função: (3476) APOIO ADM. EDUCACIONAL-ELEMENTAR; Ref: A-001; CH: 30H
Hab.: ENSINO MEDIO; Motivo: AULAS/CARGO LIVRE; Un. Adm.: (176800) E. E. PARECIS; Em: 31/12/2020

CONTRATO/SEDUC/41786/2020 DE: 19/11/2020
Processo Nº: 1000003394748
Contratado: (292688/2) MELQUISEDEC DE SANTANA; CPF: 704.649.961-63; Cargo/ Função: (3476) APOIO ADM. EDUCACIONAL-ELEMENTAR; Ref: A-001; CH: 30H
Hab.: TECNICO EM AGROPECUARIA; Motivo: AULAS/CARGO LIVRE; Un. Adm.: (046442) E.E. TANCREDO DE ALMEIDA NEVES; Em: 22/01/2021

PUBLICADA, REGISTRADA, CUMpra-SE.
Cuiabá-MT, 18 de Novembro de 2020.
Alan Resende Porto
Secretário de Estado de Educação

O Secretário de Estado de Educação no uso de suas atribuições que lhes são conferidas por lei,

Resolve: RETIFICAR - SEDUC
Objeto: CONTRATAÇÃO TEMPORARIA POR MOTIVO DE URGÊNCIA

CONTRATO/SEDUC/41787/2020 DE: 19/11/2020
Processo Nº: 1000003361991
Contratado: (292697/2) ADILSON PEREIRA DA SILVA JUNIOR; CPF: 049.202.721-89; Cargo/ Função: (3476) APOIO ADM. EDUCACIONAL-ELEMENTAR; Ref: A-001; CH: 30H
Hab.: LICENCIATURA PLENA EM PEDAGOGIA; Motivo: PROJETO/DEMANDA TEMPORARIA; Un. Adm.: (050180) CEFAPRO DE JUARA; De: 03/02/2020 a 31/12/2020

PUBLICADA, REGISTRADA, CUMpra-SE.
Cuiabá-MT, 18 de Novembro de 2020.
Alan Resende Porto
Secretário de Estado de Educação

O Secretário de Estado de Educação no uso de suas atribuições que lhes são conferidas por lei,

Resolve: CANCELAR - SEDUC
Objeto: CONTRATAÇÃO TEMPORARIA POR MOTIVO DE URGÊNCIA

CONTRATO/SEDUC/41788/2020 DE: 19/11/2020
Processo Nº: 1000003394955
Contratado: (292708/2) JULIO CESAR PACHECO LOBATO; CPF: 034.189.026-00; Cargo/ Função: (3476) APOIO ADM. EDUCACIONAL-ELEMENTAR; Ref: A-001; CH: 30H
Hab.: TECNOLOGIA EM GESTÃO AMBIENTAL; Motivo: AULAS/CARGO LIVRE; Un. Adm.: (014630) E.E. Pe. EZEQUIEL RAMIN; Em: 22/01/2021

CONTRATO/SEDUC/41789/2020 DE: 19/11/2020
Processo Nº: 1000003394883
Contratado: (292710/2) RAUL LUE SOUZA GAMA; CPF: 041.901.265-60; Cargo/ Função: (3476) APOIO ADM. EDUCACIONAL-ELEMENTAR; Ref: A-001; CH: 30H
Hab.: LICENCIATURA PLENA EM PEDAGOGIA; Motivo: AULAS/CARGO LIVRE; Un. Adm.: (014591) E.E. ANTONIO FRANCISCO LISBOA; Em: 22/01/2021

PUBLICADA, REGISTRADA, CUMpra-SE.
Cuiabá-MT, 18 de Novembro de 2020.
Alan Resende Porto
Secretário de Estado de Educação

O Secretário de Estado de Educação no uso de suas atribuições que lhes são conferidas por lei,

Resolve: RETIFICAR - SEDUC
Objeto: CONTRATAÇÃO TEMPORARIA POR MOTIVO DE URGÊNCIA

CONTRATO/SEDUC/41790/2020 DE: 19/11/2020
Processo Nº: 1000003360047
Contratado: (292719/2) VAGNO CARDOSO DE AGUIAR; CPF: 902.402.511-72; Cargo/ Função: (3476) APOIO ADM. EDUCACIONAL-ELEMENTAR; Ref: A-001; CH: 30H
Hab.: ENSINO MEDIO; Motivo: AULAS/CARGO LIVRE; Un. Adm.: (084344) E.E. MARECHAL CANDIDO RONDON; De: 10/02/2020 a 31/12/2020

CONTRATO/SEDUC/41791/2020 DE: 19/11/2020
Processo Nº: 1000003343444
Contratado: (292720/2) ADAO JOSE DE PINHO; CPF: 988.699.901-25; Cargo/ Função: (3476) APOIO ADM. EDUCACIONAL-ELEMENTAR; Ref: A-001; CH: 30H
Hab.: TECNOLOGIA EM GESTÃO PÚBLICA; Motivo: AULAS/CARGO LIVRE; Un. Adm.: (021660) E.E. JOSE DE LIMA BARROS; De: 07/02/2020 a 31/12/2020

CONTRATO/SEDUC/41792/2020 DE: 19/11/2020
Processo Nº: 1000003361394
Contratado: (292723/2) TELIO CLARINDO DE MAGALHAES;CPF:976.492.791-20;Cargo/Função: (3476) APOIO ADM. EDUCACIONAL-ELEMENTAR;Ref:A-001;CH: 30H
Hab.:BACHARELADO EM ESTUDOS DE GESTÃO EM SEGURANÇA PÚBLICA;Motivo:AULAS/CARGO LIVRE;Un. Adm: (040096) E.E. FREI EMILIANO MONTEIRO;De:07/02/2020 a 31/12/2020

CONTRATO/SEDUC/41793/2020 DE: 19/11/2020
Processo Nº: 1000003354316
Contratado: (292730/2) JOSE AUGUSTO DO NASCIMENTO;CPF:018.242.713-79;Cargo/Função: (3476) APOIO ADM. EDUCACIONAL-ELEMENTAR;Ref:A-001;CH: 30H
Hab.:ENSINO MEDIO;Motivo:AULAS/CARGO LIVRE;Un. Adm: (016411) E.E. 19 DE JULHO;De:07/02/2020 a 31/12/2020

PUBLICADA, REGISTRADA, CUMPRÁ-SE.
Cuiabá-MT, 18 de Novembro de 2020.
Alan Resende Porto
Secretário de Estado de Educação

O Secretário de Estado de Educação no uso de suas atribuições que lhes são conferidas por lei,

Resolve: CANCELAR - SEDUC
Objeto: CONTRATAÇÃO TEMPORARIA POR MOTIVO DE URGÊNCIA

CONTRATO/SEDUC/41794/2020 DE: 19/11/2020
Processo Nº: 1000003395147
Contratado: (292732/2) ROBINSON VAN DER SAND;CPF:442.326.911-20;Cargo/Função: (3476) APOIO ADM. EDUCACIONAL-ELEMENTAR;Ref:A-001;CH: 30H
Hab.:TECNOLOGIA EM PROCESSOS GERENCIAIS;Motivo:AULAS/CARGO LIVRE;Un. Adm: (012742) E.E. MARIA HELENA DE ARAUJO BASTOS;Em: 22/01/2021

PUBLICADA, REGISTRADA, CUMPRÁ-SE.
Cuiabá-MT, 18 de Novembro de 2020.
Alan Resende Porto
Secretário de Estado de Educação

O Secretário de Estado de Educação no uso de suas atribuições que lhes são conferidas por lei,

Resolve: RETIFICAR - SEDUC
Objeto: CONTRATAÇÃO TEMPORARIA POR MOTIVO DE URGÊNCIA

CONTRATO/SEDUC/41795/2020 DE: 19/11/2020
Processo Nº: 1000003355032
Contratado: (292742/3) APARECIDA EDILAINÉ KOGLER;CPF:012.597.561-90;Cargo/Função: (3476) APOIO ADM. EDUCACIONAL-ELEMENTAR;Ref:A-001;CH: 30H
Hab.:ENSINO MEDIO;Motivo:AULAS/CARGO LIVRE;Un. Adm: (194522) E.E. CARLOS DRUMMOND DE ANDRADE;De:03/02/2020 a 31/12/2020

PUBLICADA, REGISTRADA, CUMPRÁ-SE.
Cuiabá-MT, 18 de Novembro de 2020.
Alan Resende Porto
Secretário de Estado de Educação

O Secretário de Estado de Educação no uso de suas atribuições que lhes são conferidas por lei,

Resolve: CANCELAR - SEDUC
Objeto: CONTRATAÇÃO TEMPORARIA POR MOTIVO DE URGÊNCIA

CONTRATO/SEDUC/41796/2020 DE: 19/11/2020
Processo Nº: 1000003395156
Contratado: (292906/2) SAMUA SILVA TAVARES;CPF:046.405.391-93;Cargo/Função: (3476) APOIO ADM. EDUCACIONAL-ELEMENTAR;Ref:A-001;CH: 30H
Hab.:LICENCIATURA PLENA EM EDUCAÇÃO FÍSICA;Motivo:AULAS/CARGO LIVRE;Un. Adm: (060194) E.E. PROFª. MARIA DE LOURDES H.MORAES;Em: 22/01/2021

PUBLICADA, REGISTRADA, CUMPRÁ-SE.
Cuiabá-MT, 18 de Novembro de 2020.
Alan Resende Porto
Secretário de Estado de Educação

O Secretário de Estado de Educação no uso de suas atribuições que lhes são conferidas por lei,

Resolve: RETIFICAR - SEDUC
Objeto: CONTRATAÇÃO TEMPORARIA POR MOTIVO DE URGÊNCIA

CONTRATO/SEDUC/41797/2020 DE: 19/11/2020
Processo Nº: 1000003361239
Contratado: (292911/2) ROSANGELA MOREIRA DE SOUZA;CPF:617.022.341-34;Cargo/Função: (3476) APOIO ADM. EDUCACIONAL-ELEMENTAR;Ref:A-001;CH: 30H
Hab.:ENSINO MEDIO;Motivo:AULAS/CARGO LIVRE;Un. Adm: (163678) E.E. UNIAO DA CHAPADA;De:07/02/2020 a 31/12/2020

PUBLICADA, REGISTRADA, CUMPRÁ-SE.
Cuiabá-MT, 18 de Novembro de 2020.
Alan Resende Porto
Secretário de Estado de Educação

O Secretário de Estado de Educação no uso de suas atribuições que lhes são conferidas por lei,

Resolve: CANCELAR - SEDUC
Objeto: CONTRATAÇÃO TEMPORARIA POR MOTIVO DE URGÊNCIA

CONTRATO/SEDUC/41798/2020 DE: 19/11/2020
Processo Nº: 1000003395093
Contratado: (292970/3) VITOR FERREIRA DE ASSUNCAO;CPF:762.441.721-91;Cargo/Função: (3476) APOIO ADM. EDUCACIONAL-ELEMENTAR;Ref:A-001;CH: 30H
Hab.:TECNICO EM SEGURANÇA DO TRABALHO;Motivo:AULAS/CARGO LIVRE;Un. Adm: (015687) E.E. OSCAR SOARES;Em: 31/12/2020

CONTRATO/SEDUC/41799/2020 DE: 19/11/2020
Processo Nº: 1000003394577
Contratado: (293014/2) BENEDITO DA SILVA GONCALVES FILHO;CPF:474.857.521-20;Cargo/Função: (3476) APOIO ADM. EDUCACIONAL-ELEMENTAR;Ref:A-001;CH: 30H
Hab.:ENSINO MEDIO;Motivo:AULAS/CARGO LIVRE;Un. Adm: (009830) E.E. SANTOS DUMONT;Em: 31/12/2020

PUBLICADA, REGISTRADA, CUMPRÁ-SE.
Cuiabá-MT, 18 de Novembro de 2020.
Alan Resende Porto
Secretário de Estado de Educação

O Secretário de Estado de Educação no uso de suas atribuições que lhes são conferidas por lei,

Resolve: RETIFICAR - SEDUC
Objeto: CONTRATAÇÃO TEMPORARIA POR MOTIVO DE URGÊNCIA

CONTRATO/SEDUC/41800/2020 DE: 19/11/2020
Processo Nº: 1000003346940
Contratado: (293151/2) MARCOS ALEXANDRE PEREIRA DA CRUZ;CPF:059.187.041-08;Cargo/Função: (3468) TECNICO ADMINISTRATIVO EDUCACIONAL;Ref:A-001;CH: 30H
Hab.:TECNOLOGIA EM GESTÃO DE RECURSOS HUMANOS;Motivo:AULAS/CARGO LIVRE;Un. Adm: (173371) E. E. PEDRO BARBOSA;De:03/02/2020 a 31/12/2020

CONTRATO/SEDUC/41801/2020 DE: 19/11/2020
Processo Nº: 1000003344524
Contratado: (293155/2) MOISES BORGES DE OLIVEIRA;CPF:737.058.101-20;Cargo/Função: (3476) APOIO ADM. EDUCACIONAL-ELEMENTAR;Ref:A-001;CH: 30H
Hab.:BACHARELADO EM CIENCIAS CONTÁBEIS;Motivo:AULAS/CARGO LIVRE;Un. Adm: (012343) E.E. MANOEL CORREA DE ALMEIDA;De:03/02/2020 a 31/12/2020

CONTRATO/SEDUC/41802/2020 DE: 19/11/2020
Processo Nº: 1000003350070
Contratado: (293253/2) MARIA ALICIA AVELINO DA SILVA;CPF:106.009.274-31;Cargo/Função: (3476) APOIO ADM. EDUCACIONAL-ELEMENTAR;Ref:A-001;CH: 30H
Hab.:ENSINO MEDIO;Motivo:AULAS/CARGO LIVRE;Un. Adm: (045055) E.E. ARGEU AUGUSTO DE MORAES;De:07/02/2020 a 31/12/2020

CONTRATO/SEDUC/41803/2020 DE: 19/11/2020
Processo Nº: 1000003345634
Contratado: (293359/5) DENISE ALMEIDA DE OLIVEIRA;CPF:603.937.771-20;Cargo/Função: (3476) APOIO ADM. EDUCACIONAL-ELEMENTAR;Ref:A-001;CH: 30H
Hab.:BACHARELADO EM ADMINISTRAÇÃO;Motivo:AULAS/CARGO LIVRE;Un. Adm: (010260) E.E. SAO JOSE;De:11/08/2020 a 31/12/2020

CONTRATO/SEDUC/41804/2020 DE: 19/11/2020
Processo Nº: 1000003362709
Contratado: (293419/2) ABMAEL MONTEIRO DE MESQUITA;CPF:009.618.771-97;Cargo/Função: (3476) APOIO ADM. EDUCACIONAL-ELEMENTAR;Ref:A-001;CH: 30H
Hab.:LICENCIATURA PLENA EM PEDAGOGIA;Motivo:AULAS/CARGO LIVRE;Un. Adm: (010960) E.E. JOSE RODRIGUES DOS SANTOS;De:07/02/2020 a 31/12/2020

PUBLICADA, REGISTRADA, CUMPRÁ-SE.
Cuiabá-MT, 18 de Novembro de 2020.
Alan Resende Porto
Secretário de Estado de Educação

O Secretário de Estado de Educação no uso de suas atribuições que lhes são conferidas por lei,

Resolve: CANCELAR - SEDUC
Objeto: CONTRATAÇÃO TEMPORARIA POR MOTIVO DE URGÊNCIA

CONTRATO/SEDUC/41805/2020 DE: 19/11/2020
Processo Nº: 1000003451179
Contratado: (293499/2) SUZUYELI RAMOS DE MORAES;CPF:053.567.941-69;Cargo/Função: (3468) TECNICO ADMINISTRATIVO EDUCACIONAL;Ref:A-001;CH: 30H
Hab.:LICENCIATURA PLENA EM PEDAGOGIA;Motivo:AULAS/CARGO LIVRE;Un. Adm: (012742) E.E. MARIA HELENA DE ARAUJO BASTOS;Em: 21/01/2021

PUBLICADA, REGISTRADA, CUMPRÁ-SE.
Cuiabá-MT, 18 de Novembro de 2020.
Alan Resende Porto
Secretário de Estado de Educação

O Secretário de Estado de Educação no uso de suas atribuições que lhes são conferidas por lei,

Resolve: RETIFICAR - SEDUC
Objeto: CONTRATAÇÃO TEMPORARIA POR MOTIVO DE URGÊNCIA

CONTRATO/SEDUC/41806/2020 DE: 19/11/2020
Processo Nº: 1000003353858
Contratado: (293500/2) CRISTIANE CONCEICAO VACA PEREIRA LEITE;CPF:067.175.071-28;Cargo/Função: (3468) TECNICO ADMINISTRATIVO EDUCACIONAL;Ref:A-001;CH: 30H
Hab.:ENSINO MEDIO;Motivo:AULAS/CARGO LIVRE;Un. Adm: (109444) E.E. INDIGENA CHIQUITANOS;De:10/02/2020 a 31/12/2020

PUBLICADA, REGISTRADA, CUMPRÁ-SE.
Cuiabá-MT, 18 de Novembro de 2020.
Alan Resende Porto
Secretário de Estado de Educação

O Secretário de Estado de Educação no uso de suas atribuições que lhes são conferidas por lei,

Resolve: CANCELAR - SEDUC
Objeto: CONTRATAÇÃO TEMPORARIA POR MOTIVO DE URGÊNCIA

CONTRATO/SEDUC/41807/2020 DE: 19/11/2020
Processo Nº: 1000003395390
Contratado: (293505/2) FELIPE MATHEUS SOUZA MENDONCA;CPF:047.483.711-45;Cargo/Função: (3476) APOIO ADM. EDUCACIONAL-ELEMENTAR;Ref:A-001;CH: 30H
Hab.:ENSINO MEDIO;Motivo:AULAS/CARGO LIVRE;Un. Adm: (154024) E.E PROF. ELMAR JUSTEN;Em: 31/12/2020

PUBLICADA, REGISTRADA, CUMPRÁ-SE.
Cuiabá-MT, 18 de Novembro de 2020.
Alan Resende Porto
Secretário de Estado de Educação

O Secretário de Estado de Educação no uso de suas atribuições que lhes são conferidas por lei,

Resolve: RETIFICAR - SEDUC
Objeto: CONTRATAÇÃO TEMPORARIA POR MOTIVO DE URGÊNCIA

CONTRATO/SEDUC/41808/2020 DE: 19/11/2020
Processo Nº: 1000003452591
Contratado: (293523/7) ELIZETE DA CONCEICAO MUNIZ;CPF:926.555.211-53;Cargo/Função: (3476) APOIO ADM. EDUCACIONAL-ELEMENTAR;Ref:A-001;CH: 30H
Hab.:TECNOLOGIA EM GESTÃO PÚBLICA;Motivo:AULAS/CARGO LIVRE;Un. Adm: (012475) E.E. FELICIANO GALDINO;De:03/08/2020 a 31/12/2020

PUBLICADA, REGISTRADA, CUMPRÁ-SE.
Cuiabá-MT, 18 de Novembro de 2020.
Alan Resende Porto
Secretário de Estado de Educação

O Secretário de Estado de Educação no uso de suas atribuições que lhes são conferidas por lei,

Resolve: CANCELAR - SEDUC
Objeto: CONTRATAÇÃO TEMPORARIA POR MOTIVO DE URGÊNCIA

CONTRATO/SEDUC/41809/2020 DE: 19/11/2020
Processo Nº: 1000003456398
Contratado: (293573/6) ESTEFANIA SIMONCELIO OLIVEIRA;CPF:043.277.571-44;Cargo/Função: (3506) CONTR.TEMP.FUNCAO PROF. HABILITADO;Ref:B-001;CH: 14H
Hab.:LICENCIATURA PLENA EM GEOGRAFIA;Motivo:AULAS RESIDUAIS;Un. Adm: (176664) E. E. 12 DE OUTUBRO;Em: 22/01/2021

PUBLICADA, REGISTRADA, CUMPRÁ-SE.
Cuiabá-MT, 18 de Novembro de 2020.
Alan Resende Porto
Secretário de Estado de Educação

CONTRATO/SEDUC/41810/2020 DE: 19/11/2020
Processo Nº: 1000003457023
Contratado: (293573/7) ESTEFANIA SIMONCELIO OLIVEIRA;CPF:043.277.571-44;Cargo/Função: (3506) CONTR.TEMP.FUNCAO PROF. HABILITADO;Ref:B-001;CH: 06H
Hab.:LICENCIATURA PLENA EM GEOGRAFIA;Motivo:AULAS RESIDUAIS;Un. Adm: (176664) E. E. 12 DE OUTUBRO;Em: 22/01/2021

PUBLICADA, REGISTRADA, CUMPRÁ-SE.
Cuiabá-MT, 18 de Novembro de 2020.
Alan Resende Porto
Secretário de Estado de Educação

O Secretário de Estado de Educação no uso de suas atribuições que lhes são conferidas por lei,

Resolve: RETIFICAR - SEDUC
Objeto: CONTRATAÇÃO TEMPORARIA POR MOTIVO DE URGÊNCIA

CONTRATO/SEDUC/41811/2020 DE: 19/11/2020
Processo Nº: 1000003355053
Contratado: (293644/2) GABRIELA MORAIS GONCALVES;CPF:036.260.772-92;Cargo/Função: (3476) APOIO ADM. EDUCACIONAL-ELEMENTAR;Ref:A-001;CH: 30H
Hab.:ENSINO MEDIO;Motivo:AULAS/CARGO LIVRE;Un. Adm: (194522) E.E "CARLOS DRUMMOND DE ANDRADE";De:03/02/2020 a 31/12/2020

PUBLICADA, REGISTRADA, CUMPRÁ-SE.
Cuiabá-MT, 18 de Novembro de 2020.
Alan Resende Porto
Secretário de Estado de Educação

O Secretário de Estado de Educação no uso de suas atribuições que lhes são conferidas por lei,

Resolve: CANCELAR - SEDUC
Objeto: CONTRATAÇÃO TEMPORARIA POR MOTIVO DE URGÊNCIA

CONTRATO/SEDUC/41812/2020 DE: 19/11/2020
Processo Nº: 1000003454520
Contratado: (293719/2) LUCINETE DE FATIMA ALVES CAMARGO;CPF:000.724.961-69;Cargo/Função: (3476) APOIO ADM. EDUCACIONAL-ELEMENTAR;Ref:A-001;CH: 30H
Hab.:ENSINO MEDIO;Motivo:PROJETO/DEMANDA TEMPORARIA;Un. Adm: (084336) E.E. PROF. JOAO FLORENTINO SILVA NETO;Em: 18/12/2020

PUBLICADA, REGISTRADA, CUMPRÁ-SE.
Cuiabá-MT, 18 de Novembro de 2020.
Alan Resende Porto
Secretário de Estado de Educação

O Secretário de Estado de Educação no uso de suas atribuições que lhes são conferidas por lei,

Resolve: RETIFICAR - SEDUC
Objeto: CONTRATAÇÃO TEMPORARIA POR MOTIVO DE URGÊNCIA

CONTRATO/SEDUC/41813/2020 DE: 19/11/2020
Processo Nº: 1000003364856
Contratado: (293809/3) BARBARA VITORIA GOULART NITSCHKE;CPF:051.866.891-65;Cargo/Função: (3476) APOIO ADM. EDUCACIONAL-ELEMENTAR;Ref:A-001;CH: 30H
Hab.:LICENCIATURA PLENA EM EDUCAÇÃO FISICA;Motivo:AULAS/CARGO LIVRE;Un. Adm: (014826) E.E. ANTONIO FERREIRA SOBRINHO;De:07/02/2020 a 31/12/2020

PUBLICADA, REGISTRADA, CUMPRÁ-SE.
Cuiabá-MT, 18 de Novembro de 2020.
Alan Resende Porto
Secretário de Estado de Educação

O Secretário de Estado de Educação no uso de suas atribuições que lhes são conferidas por lei,

Resolve: CANCELAR - SEDUC
Objeto: CONTRATAÇÃO TEMPORARIA POR MOTIVO DE URGÊNCIA

CONTRATO/SEDUC/41814/2020 DE: 19/11/2020
Processo Nº: 1000003441790
Contratado: (293974/6) KATSIANE CORNELIO;CPF:945.595.382-04;Cargo/Função: (3506) CONTR.TEMP.FUNCAO PROF. HABILITADO;Ref:B-001;CH: 20H
Hab.:LICENCIATURA PLENA EM PEDAGOGIA;Motivo:AULAS RESIDUAIS;Un. Adm: (145734) E.E. MARIA MIRANDA ARAUJO;Em: 22/01/2021

CONTRATO/SEDUC/41815/2020 DE: 19/11/2020
Processo Nº: 1000003395570
Contratado: (294216/4) BENEDITO ADRIANO LEITE DO NASCIMENTO;CPF:474.741.651-04;Cargo/Função: (3476) APOIO ADM. EDUCACIONAL-ELEMENTAR;Ref:A-001;CH: 30H
Hab.:LICENCIATURA PLENA EM PEDAGOGIA;Motivo:AULAS/CARGO LIVRE;Un. Adm: (012157) E.E. Dep. EMANUEL PINHEIRO;Em: 31/12/2020

CONTRATO/SEDUC/41816/2020 DE: 19/11/2020
Processo Nº: 1000003395611
Contratado: (294252/3) JONATAN MENDES GUEDES;CPF:045.073.571-01;Cargo/Função: (3476) APOIO ADM. EDUCACIONAL-ELEMENTAR;Ref:A-001;CH: 30H
Hab.:EDUCAÇÃO GERAL;Motivo:AULAS/CARGO LIVRE;Un. Adm: (013285) E.E. SAO VICENTE DE PAULA;Em: 22/01/2021

CONTRATO/SEDUC/41817/2020 DE: 19/11/2020
Processo Nº: 1000003435968
Contratado: (294293/7) LIDIANE PEREIRA DE SOUZA;CPF:954.019.541-15;Cargo/Função: (3506) CONTR.TEMP.FUNCAO PROF. HABILITADO;Ref:B-001;CH: 01H
Hab.:LICENCIATURA PLENA EM QUIMICA;Motivo:AULAS RESIDUAIS;Un. Adm: (009440) E.E. LEOVEGILDO DE MELO;Em: 22/01/2021

PUBLICADA, REGISTRADA, CUMPRÁ-SE.
Cuiabá-MT, 18 de Novembro de 2020.
Alan Resende Porto
Secretário de Estado de Educação

O Secretário de Estado de Educação no uso de suas atribuições que lhes são conferidas por lei,

Resolve: RETIFICAR - SEDUC
Objeto: CONTRATAÇÃO TEMPORARIA POR MOTIVO DE URGÊNCIA

CONTRATO/SEDUC/41818/2020 DE: 19/11/2020
Processo Nº: 1000003359926
Contratado: (294346/2) THAINI CAROLINI DA SILVA;CPF:039.715.651-07;Cargo/Função: (3476) APOIO ADM. EDUCACIONAL-ELEMENTAR;Ref:A-001;CH: 30H
Hab.:BACHARELADO EM AGRONOMIA;Motivo:AULAS/CARGO LIVRE;Un. Adm: (192139) E.E PROF. STELA MARIS VALERIANO DA SILVA;De:03/02/2020 a 31/12/2020

PUBLICADA, REGISTRADA, CUMPRÁ-SE.
Cuiabá-MT, 18 de Novembro de 2020.
Alan Resende Porto
Secretário de Estado de Educação

O Secretário de Estado de Educação no uso de suas atribuições que lhes são conferidas por lei,

Resolve: CANCELAR - SEDUC
Objeto: CONTRATAÇÃO TEMPORARIA POR MOTIVO DE URGÊNCIA

CONTRATO/SEDUC/41819/2020 DE: 19/11/2020
Processo Nº: 1000003395726
Contratado: (294425/4) KENNEDY DE OLIVEIRA CAMPOS;CPF:047.432.331-51;Cargo/Função: (3476) APOIO ADM. EDUCACIONAL-ELEMENTAR;Ref:A-001;CH: 30H
Hab.:BACHARELADO EM ESTUDOS DE GESTÃO EM SEGURANÇA PÚBLICA;Motivo:AULAS/CARGO LIVRE;Un. Adm: (012688) E.E. ANTONIO JOAO RIBEIRO;Em: 22/01/2021

PUBLICADA, REGISTRADA, CUMPRÁ-SE.
Cuiabá-MT, 18 de Novembro de 2020.
Alan Resende Porto
Secretário de Estado de Educação

O Secretário de Estado de Educação no uso de suas atribuições que lhes são conferidas por lei,

Resolve: RETIFICAR - SEDUC
Objeto: CONTRATAÇÃO TEMPORARIA POR MOTIVO DE URGÊNCIA

CONTRATO/SEDUC/41820/2020 DE: 19/11/2020
 Processo Nº: 1000003438146
 Contratado: (294426/4) EWERSON ALVES DE SOUZA;CPF:007.293.781-52;Cargo/
 Função: (3476) APOIO ADM. EDUCACIONAL-ELEMENTAR;Ref:A-001;CH: 30H
 Hab.:ENSINO MEDIO;Motivo:AULAS/CARGO LIVRE;Un. Adm: (013331) E.E. ROSA DOS
 VENTOS;De:10/07/2020 a 31/12/2020

CONTRATO/SEDUC/41821/2020 DE: 19/11/2020
 Processo Nº: 1000003351832
 Contratado: (294478/2) DERLAN SOUZA COSTA;CPF:029.253.101-09;Cargo/
 Função: (3476) APOIO ADM. EDUCACIONAL-ELEMENTAR;Ref:A-001;CH: 30H
 Hab.:ENSINO MEDIO;Motivo:AULAS/CARGO LIVRE;Un. Adm: (011576) E.E. DINIZ
 ALVES DE TOLEDO;De:03/02/2020 a 31/12/2020

CONTRATO/SEDUC/41822/2020 DE: 19/11/2020
 Processo Nº: 1000003394531
 Contratado: (294493/3) YURI LINHARES OLIVEIRA;CPF:046.098.931-69;Cargo/
 Função: (3476) APOIO ADM. EDUCACIONAL-ELEMENTAR;Ref:A-001;CH: 30H
 Hab.:EDUCAÇÃO GERAL;Motivo:AULAS/CARGO LIVRE;Un. Adm: (069469) E.E.
 BERNARDINO GOMES DA LUZ;De:23/03/2020 a 31/12/2020

PUBLICADA, REGISTRADA, CUMPRÁ-SE.
 Cuiabá-MT, 18 de Novembro de 2020.
 Alan Resende Porto
 Secretário de Estado de Educação

O Secretário de Estado de Educação no uso de suas atribuições que lhes são conferidas por lei,

Resolve: CANCELAR - SEDUC
 Objeto: CONTRATAÇÃO TEMPORÁRIA POR MOTIVO DE URGÊNCIA

CONTRATO/SEDUC/41823/2020 DE: 19/11/2020
 Processo Nº: 1000003457871
 Contratado: (294593/2) ILZA PEREIRA NUNES SANTANA;CPF:720.395.405-63;Cargo/
 Função: (3476) APOIO ADM. EDUCACIONAL-ELEMENTAR;Ref:A-001;CH: 30H
 Hab.:ENSINO MEDIO;Motivo:AULAS/CARGO LIVRE;Un. Adm: (010456) E.E. FILOGONIO
 CORREA;Em: 18/12/2020

PUBLICADA, REGISTRADA, CUMPRÁ-SE.
 Cuiabá-MT, 18 de Novembro de 2020.
 Alan Resende Porto
 Secretário de Estado de Educação

O Secretário de Estado de Educação no uso de suas atribuições que lhes são conferidas por lei,

Resolve: RETIFICAR - SEDUC
 Objeto: CONTRATAÇÃO TEMPORÁRIA POR MOTIVO DE URGÊNCIA

CONTRATO/SEDUC/41824/2020 DE: 19/11/2020
 Processo Nº: 1000003348343
 Contratado: (294614/6) MARCELA MONTEL FERREIRA;CPF:058.395.661-01;Cargo/
 Função: (3476) APOIO ADM. EDUCACIONAL-ELEMENTAR;Ref:A-001;CH: 30H
 Hab.:ENSINO MEDIO;Motivo:AULAS/CARGO LIVRE;Un. Adm: (012947) E.E. ONECIDIO
 MANOEL RESENDE;De:03/02/2020 a 31/12/2020

PUBLICADA, REGISTRADA, CUMPRÁ-SE.
 Cuiabá-MT, 18 de Novembro de 2020.
 Alan Resende Porto
 Secretário de Estado de Educação

O Secretário de Estado de Educação no uso de suas atribuições que lhes são conferidas por lei,

Resolve: RETIFICAR - SEDUC
 Objeto: CONTRATAÇÃO TEMPORÁRIA POR MOTIVO DE URGÊNCIA

CONTRATO/SEDUC/41825/2020 DE: 19/11/2020
 Processo Nº: 1000003345936
 Contratado: (294937/3) DIJANE DE SOUZA PEREIRA;CPF:998.415.841-15;Cargo/
 Função: (3476) APOIO ADM. EDUCACIONAL-ELEMENTAR;Ref:A-001;CH: 30H
 Hab.:MAGISTÉRIO;Motivo:AULAS/CARGO LIVRE;Un. Adm: (069329) E.E. TANCREDO
 NEVES;De:07/02/2020 a 31/12/2020

PUBLICADA, REGISTRADA, CUMPRÁ-SE.
 Cuiabá-MT, 18 de Novembro de 2020.
 Alan Resende Porto
 Secretário de Estado de Educação

O Secretário de Estado de Educação no uso de suas atribuições que lhes são conferidas por lei,

Resolve: CANCELAR - SEDUC
 Objeto: CONTRATAÇÃO TEMPORÁRIA POR MOTIVO DE URGÊNCIA

CONTRATO/SEDUC/41826/2020 DE: 19/11/2020
 Processo Nº: 1000003396970
 Contratado: (295117/2) MARCO ANTONIO DA SILVA LIMA;CPF:522.227.641-
 49;Cargo/Função: (3476) APOIO ADM. EDUCACIONAL-ELEMENTAR;Ref:A-001;CH: 30H
 Hab.:ENSINO MEDIO;Motivo:AULAS/CARGO LIVRE;Un. Adm: (010707) E.E. MARCELINA
 DE CAMPOS;De:25/03/2020 a 31/12/2020

PUBLICADA, REGISTRADA, CUMPRÁ-SE.
 Cuiabá-MT, 18 de Novembro de 2020.
 Alan Resende Porto
 Secretário de Estado de Educação

O Secretário de Estado de Educação no uso de suas atribuições que lhes são conferidas por lei,

Resolve: CANCELAR - SEDUC
 Objeto: CONTRATAÇÃO TEMPORÁRIA POR MOTIVO DE URGÊNCIA

CONTRATO/SEDUC/41827/2020 DE: 19/11/2020
 Processo Nº: 1000003360823
 Contratado: (295121/5) DINEY MARCOS DA SILVA;CPF:024.421.871-40;Cargo/
 Função: (3476) APOIO ADM. EDUCACIONAL-ELEMENTAR;Ref:A-001;CH: 30H
 Hab.:ENSINO MEDIO;Motivo:AULAS/CARGO LIVRE;Un. Adm: (014567) E.E. ANA
 NERI;De:03/02/2020 a 31/12/2020

PUBLICADA, REGISTRADA, CUMPRÁ-SE.
 Cuiabá-MT, 18 de Novembro de 2020.
 Alan Resende Porto
 Secretário de Estado de Educação

O Secretário de Estado de Educação no uso de suas atribuições que lhes são conferidas por lei,

Resolve: CANCELAR - SEDUC
 Objeto: CONTRATAÇÃO TEMPORÁRIA POR MOTIVO DE URGÊNCIA

CONTRATO/SEDUC/41828/2020 DE: 19/11/2020
 Processo Nº: 1000003342372
 Contratado: (295268/2) ARTHUR RHUAN COSTA;CPF:035.178.461-63;Cargo/
 Função: (3476) APOIO ADM. EDUCACIONAL-ELEMENTAR;Ref:A-001;CH: 30H
 Hab.:ENSINO MEDIO;Motivo:AULAS/CARGO LIVRE;Un. Adm: (014150) E.E. SANTA
 TEREZINHA;De:03/02/2020 a 31/12/2020

PUBLICADA, REGISTRADA, CUMPRÁ-SE.
 Cuiabá-MT, 18 de Novembro de 2020.
 Alan Resende Porto
 Secretário de Estado de Educação

O Secretário de Estado de Educação no uso de suas atribuições que lhes são conferidas por lei,

Resolve: CANCELAR - SEDUC
 Objeto: CONTRATAÇÃO TEMPORÁRIA POR MOTIVO DE URGÊNCIA

CONTRATO/SEDUC/41829/2020 DE: 19/11/2020
 Processo Nº: 1000003394597
 Contratado: (295553/2) EDMAR VENANCIO FERREIRA;CPF:012.109.141-40;Cargo/
 Função: (3476) APOIO ADM. EDUCACIONAL-ELEMENTAR;Ref:A-001;CH: 30H
 Hab.:LICENCIATURA PLENA EM EDUCAÇÃO FÍSICA;Motivo:AULAS/CARGO LIVRE;Un.

PUBLICADA, REGISTRADA, CUMPRÁ-SE.
 Cuiabá-MT, 18 de Novembro de 2020.
 Alan Resende Porto
 Secretário de Estado de Educação

O Secretário de Estado de Educação no uso de suas atribuições que lhes são conferidas por lei,

Resolve: CANCELAR - SEDUC
 Objeto: CONTRATAÇÃO TEMPORÁRIA POR MOTIVO DE URGÊNCIA

CONTRATO/SEDUC/41830/2020 DE: 19/11/2020
 Processo Nº: 1000003439166
 Contratado: (295572/4) JHONNE LUIZ NAZARIO;CPF:053.296.491-88;Cargo/
 Função: (3506) CONTR. TEMP. FUNCAO PROF. HABILITADO;Ref:B-001;CH: 20H
 Hab.:LICENCIATURA PLENA EM EDUCAÇÃO FÍSICA;Motivo:AULAS/CARGO LIVRE;Un.
 Adm: (016055) E.E. MADRE TARCILA;Em: 22/01/2021

PUBLICADA, REGISTRADA, CUMPRÁ-SE.
 Cuiabá-MT, 18 de Novembro de 2020.
 Alan Resende Porto
 Secretário de Estado de Educação

O Secretário de Estado de Educação no uso de suas atribuições que lhes são conferidas por lei,

Resolve: RETIFICAR - SEDUC
 Objeto: CONTRATAÇÃO TEMPORÁRIA POR MOTIVO DE URGÊNCIA

CONTRATO/SEDUC/41831/2020 DE: 19/11/2020
 Processo Nº: 1000003436929
 Contratado: (295573/6) KEZIA RODRIGUES CAMPOS;CPF:213.703.068-30;Cargo/
 Função: (3506) CONTR. TEMP. FUNCAO PROF. HABILITADO;Ref:B-001;CH: 13H
 Hab.:LICENCIATURA PLENA EM MATEMÁTICA;Motivo:AULAS RESIDUAIS;Un.
 Adm: (145734) E.E. MARIA MIRANDA ARAUJO;Em: 22/01/2021

PUBLICADA, REGISTRADA, CUMPRÁ-SE.
 Cuiabá-MT, 18 de Novembro de 2020.
 Alan Resende Porto
 Secretário de Estado de Educação

O Secretário de Estado de Educação no uso de suas atribuições que lhes são conferidas por lei,

Resolve: RETIFICAR - SEDUC
 Objeto: CONTRATAÇÃO TEMPORÁRIA POR MOTIVO DE URGÊNCIA

CONTRATO/SEDUC/41832/2020 DE: 19/11/2020
 Processo Nº: 1000003361343
 Contratado: (295611/2) JACQUELINE CANDIDA SILVA;CPF:050.763.091-20;Cargo/
 Função: (3476) APOIO ADM. EDUCACIONAL-ELEMENTAR;Ref:A-001;CH: 30H
 Hab.:ENSINO MEDIO;Motivo:AULAS/CARGO LIVRE;Un. Adm: (192155) EE JARDIM DOS
 IPES;De:03/02/2020 a 31/12/2020

PUBLICADA, REGISTRADA, CUMPRÁ-SE.
 Cuiabá-MT, 18 de Novembro de 2020.
 Alan Resende Porto
 Secretário de Estado de Educação

O Secretário de Estado de Educação no uso de suas atribuições que lhes são conferidas por lei,

Resolve: CANCELAR - SEDUC
 Objeto: CONTRATAÇÃO TEMPORÁRIA POR MOTIVO DE URGÊNCIA

CONTRATO/SEDUC/41833/2020 DE: 19/11/2020
 Processo Nº: 1000003394511
 Contratado: (295616/2) MARCUS ALEKSANDER SOARES BONFIM;CPF:059.618.731-
 96;Cargo/Função: (3476) APOIO ADM. EDUCACIONAL-ELEMENTAR;Ref:A-001;CH: 30H
 Hab.:ENSINO MEDIO;Motivo:AULAS/CARGO LIVRE;Un. Adm: (014206) E.E. ALEXANDRE
 QUIRINO SOUZA;Em: 22/01/2021

PUBLICADA, REGISTRADA, CUMPRÁ-SE.
 Cuiabá-MT, 18 de Novembro de 2020.
 Alan Resende Porto
 Secretário de Estado de Educação

O Secretário de Estado de Educação no uso de suas atribuições que lhes são conferidas por lei,

Resolve: RETIFICAR - SEDUC
 Objeto: CONTRATAÇÃO TEMPORÁRIA POR MOTIVO DE URGÊNCIA

CONTRATO/SEDUC/41834/2020 DE: 19/11/2020
 Processo Nº: 1000003348575
 Contratado: (295636/2) CLEMENTINO ESTANISLAU DALLABRIDA;CPF:378.581.140-
 34;Cargo/Função: (3476) APOIO ADM. EDUCACIONAL-ELEMENTAR;Ref:A-001;CH: 30H
 Hab.:ENSINO MEDIO;Motivo:AULAS/CARGO LIVRE;Un. Adm: (041629) ASSESSORIA
 PEDAGOGICA - SORRISO;De:03/02/2020 a 31/12/2020

PUBLICADA, REGISTRADA, CUMPRÁ-SE.
 Cuiabá-MT, 18 de Novembro de 2020.
 Alan Resende Porto
 Secretário de Estado de Educação

O Secretário de Estado de Educação no uso de suas atribuições que lhes são conferidas por lei,

Resolve: RETIFICAR - SEDUC
 Objeto: CONTRATAÇÃO TEMPORÁRIA POR MOTIVO DE URGÊNCIA

CONTRATO/SEDUC/41835/2020 DE: 19/11/2020
 Processo Nº: 1000003362037
 Contratado: (295637/3) FABIO PEREIRA;CPF:721.213.192-04;Cargo/Função: (3476)
 APOIO ADM. EDUCACIONAL-ELEMENTAR;Ref:A-001;CH: 30H
 Hab.:LICENCIATURA PLENA EM EDUCAÇÃO FÍSICA;Motivo:AULAS/CARGO LIVRE;Un.
 Adm: (197300) E. EST. MIL. DO CORPO DE BOMB. 'DOM PEDRO II';De:03/02/2020
 a 31/12/2020

PUBLICADA, REGISTRADA, CUMPRÁ-SE.
 Cuiabá-MT, 18 de Novembro de 2020.
 Alan Resende Porto
 Secretário de Estado de Educação

O Secretário de Estado de Educação no uso de suas atribuições que lhes são conferidas por lei,

Resolve: CANCELAR - SEDUC
 Objeto: CONTRATAÇÃO TEMPORÁRIA POR MOTIVO DE URGÊNCIA

CONTRATO/SEDUC/41836/2020 DE: 19/11/2020
 Processo Nº: 1000003455827
 Contratado: (295824/6) ANDREIA SILVA DE MOARES;CPF:877.344.191-00;Cargo/
 Função: (3506) CONTR. TEMP. FUNCAO PROF. HABILITADO;Ref:B-001;CH: 08H
 Hab.:LICENCIATURA PLENA EM FILOSOFIA;Motivo:AULAS RESIDUAIS;Un.
 Adm: (021091) E.E. CLENIA ROSALINA SOUZA;Em: 18/12/2020

PUBLICADA, REGISTRADA, CUMPRÁ-SE.
 Cuiabá-MT, 18 de Novembro de 2020.
 Alan Resende Porto
 Secretário de Estado de Educação

O Secretário de Estado de Educação no uso de suas atribuições que lhes são conferidas por lei,

Resolve: CANCELAR - SEDUC
 Objeto: CONTRATAÇÃO TEMPORÁRIA POR MOTIVO DE URGÊNCIA

CONTRATO/SEDUC/41837/2020 DE: 19/11/2020
 Processo Nº: 1000003453786
 Contratado: (295824/9) ANDREIA SILVA DE MOARES;CPF:877.344.191-00;Cargo/
 Função: (3506) CONTR. TEMP. FUNCAO PROF. HABILITADO;Ref:B-001;CH: 02H

PUBLICADA, REGISTRADA, CUMPRÁ-SE.
 Cuiabá-MT, 18 de Novembro de 2020.
 Alan Resende Porto
 Secretário de Estado de Educação

O Secretário de Estado de Educação no uso de suas atribuições que lhes são conferidas por lei,

Resolve: CANCELAR - SEDUC
 Objeto: CONTRATAÇÃO TEMPORÁRIA POR MOTIVO DE URGÊNCIA

CONTRATO/SEDUC/41838/2020 DE: 19/11/2020
 Processo Nº: 1000003394531
 Contratado: (294493/3) YURI LINHARES OLIVEIRA;CPF:046.098.931-69;Cargo/
 Função: (3476) APOIO ADM. EDUCACIONAL-ELEMENTAR;Ref:A-001;CH: 30H
 Hab.:EDUCAÇÃO GERAL;Motivo:AULAS/CARGO LIVRE;Un. Adm: (069469) E.E.
 BERNARDINO GOMES DA LUZ;De:23/03/2020 a 31/12/2020

PUBLICADA, REGISTRADA, CUMPRÁ-SE.
 Cuiabá-MT, 18 de Novembro de 2020.
 Alan Resende Porto
 Secretário de Estado de Educação

O Secretário de Estado de Educação no uso de suas atribuições que lhes são conferidas por lei,

Resolve: CANCELAR - SEDUC
 Objeto: CONTRATAÇÃO TEMPORÁRIA POR MOTIVO DE URGÊNCIA

CONTRATO/SEDUC/41839/2020 DE: 19/11/2020
 Processo Nº: 1000003394597
 Contratado: (295553/2) EDMAR VENANCIO FERREIRA;CPF:012.109.141-40;Cargo/
 Função: (3476) APOIO ADM. EDUCACIONAL-ELEMENTAR;Ref:A-001;CH: 30H
 Hab.:LICENCIATURA PLENA EM EDUCAÇÃO FÍSICA;Motivo:AULAS/CARGO LIVRE;Un.

PUBLICADA, REGISTRADA, CUMPRÁ-SE.
 Cuiabá-MT, 18 de Novembro de 2020.
 Alan Resende Porto
 Secretário de Estado de Educação

O Secretário de Estado de Educação no uso de suas atribuições que lhes são conferidas por lei,

Resolve: CANCELAR - SEDUC
 Objeto: CONTRATAÇÃO TEMPORÁRIA POR MOTIVO DE URGÊNCIA

CONTRATO/SEDUC/41840/2020 DE: 19/11/2020
 Processo Nº: 1000003394597
 Contratado: (295553/2) EDMAR VENANCIO FERREIRA;CPF:012.109.141-40;Cargo/
 Função: (3476) APOIO ADM. EDUCACIONAL-ELEMENTAR;Ref:A-001;CH: 30H
 Hab.:LICENCIATURA PLENA EM EDUCAÇÃO FÍSICA;Motivo:AULAS/CARGO LIVRE;Un.

PUBLICADA, REGISTRADA, CUMPRÁ-SE.
 Cuiabá-MT, 18 de Novembro de 2020.
 Alan Resende Porto
 Secretário de Estado de Educação

O Secretário de Estado de Educação no uso de suas atribuições que lhes são conferidas por lei,

Resolve: CANCELAR - SEDUC
 Objeto: CONTRATAÇÃO TEMPORÁRIA POR MOTIVO DE URGÊNCIA

CONTRATO/SEDUC/41841/2020 DE: 19/11/2020
 Processo Nº: 1000003394597
 Contratado: (295553/2) EDMAR VENANCIO FERREIRA;CPF:012.109.141-40;Cargo/
 Função: (3476) APOIO ADM. EDUCACIONAL-ELEMENTAR;Ref:A-001;CH: 30H
 Hab.:LICENCIATURA PLENA EM EDUCAÇÃO FÍSICA;Motivo:AULAS/CARGO LIVRE;Un.

PUBLICADA, REGISTRADA, CUMPRÁ-SE.
 Cuiabá-MT, 18 de Novembro de 2020.
 Alan Resende Porto
 Secretário de Estado de Educação

O Secretário de Estado de Educação no uso de suas atribuições que lhes são conferidas por lei,

Resolve: CANCELAR - SEDUC
 Objeto: CONTRATAÇÃO TEMPORÁRIA POR MOTIVO DE URGÊNCIA

CONTRATO/SEDUC/41842/2020 DE: 19/11/2020
 Processo Nº: 1000003394597
 Contratado: (295553/2) EDMAR VENANCIO FERREIRA;CPF:012.109.141-40;Cargo/
 Função: (3476) APOIO ADM. EDUCACIONAL-ELEMENTAR;Ref:A-001;CH: 30H
 Hab.:LICENCIATURA PLENA EM EDUCAÇÃO FÍSICA;Motivo:AULAS/CARGO LIVRE;Un.

PUBLICADA, REGISTRADA, CUMPRÁ-SE.
 Cuiabá-MT, 18 de Novembro de 2020.
 Alan Resende Porto
 Secretário de Estado de Educação

O Secretário de Estado de Educação no uso de suas atribuições que lhes são conferidas por lei,

Resolve: CANCELAR - SEDUC
 Objeto: CONTRATAÇÃO TEMPORÁRIA POR MOTIVO DE URGÊNCIA

Hab.:LICENCIATURA PLENA EM FILOSOFIA;Motivo:AULAS RESIDUAIS;Un. Adm:(021091) E.E. CLENIA ROSALINA SOUZA;Em: 22/01/2021

CONTRATO/SEDUC/41838/2020 DE: 19/11/2020

Processo Nº: 1000003394374
Contratado:(295854/4) ADMILSON DE OLIVEIRA SAMPAIO;CPF:842.677.981-68;Cargo/Função:(3476) APOIO ADM. EDUCACIONAL-ELEMENTAR;Ref:A-001;CH: 30H Hab.:EDUCAÇÃO GERAL;Motivo:AULAS/CARGO LIVRE;Un. Adm:(009938) E.E. PROFª. PACIANA TORRES DE SANTANA;Em: 22/01/2021

PUBLICADA, REGISTRADA, CUMpra-SE.
Cuiabá-MT, 18 de Novembro de 2020.
Alan Resende Porto
Secretário de Estado de Educação

O Secretário de Estado de Educação no uso de suas atribuições que lhes são conferidas por lei,

Resolve: RETIFICAR - SEDUC
Objeto: CONTRATAÇÃO TEMPORARIA POR MOTIVO DE URGÊNCIA

CONTRATO/SEDUC/41839/2020 DE: 19/11/2020

Processo Nº: 1000003366877
Contratado:(296220/2) SILVANA HETKOSKI;CPF:907.443.222-00;Cargo/Função:(3476) APOIO ADM. EDUCACIONAL-ELEMENTAR;Ref:A-001;CH: 30H Hab.:ENSINO MEDIO;Motivo:AULAS/CARGO LIVRE;Un. Adm:(114553) E.E. Pe. JOHANNES BERTHOLD HENNING;De:07/02/2020 a 31/12/2020

PUBLICADA, REGISTRADA, CUMpra-SE.
Cuiabá-MT, 18 de Novembro de 2020.
Alan Resende Porto
Secretário de Estado de Educação

O Secretário de Estado de Educação no uso de suas atribuições que lhes são conferidas por lei,

Resolve: CANCELAR - SEDUC
Objeto: CONTRATAÇÃO TEMPORARIA POR MOTIVO DE URGÊNCIA

CONTRATO/SEDUC/41841/2020 DE: 19/11/2020

Processo Nº: 1000003395076
Contratado:(296646/2) ODACIR RODRIGUES OLIVEIRA;CPF:005.066.461-14;Cargo/Função:(3476) APOIO ADM. EDUCACIONAL-ELEMENTAR;Ref:A-001;CH: 30H Hab.:BACHARELADO EM ADMINISTRACAO DE EMPRESAS;Motivo:AULAS/CARGO LIVRE;Un. Adm:(015350) E.E. SERRA AZUL;Em: 22/01/2021

PUBLICADA, REGISTRADA, CUMpra-SE.
Cuiabá-MT, 18 de Novembro de 2020.
Alan Resende Porto
Secretário de Estado de Educação

O Secretário de Estado de Educação no uso de suas atribuições que lhes são conferidas por lei,

Resolve: RETIFICAR - SEDUC
Objeto: CONTRATAÇÃO TEMPORARIA POR MOTIVO DE URGÊNCIA

CONTRATO/SEDUC/41842/2020 DE: 19/11/2020

Processo Nº: 1000003429134
Contratado:(296877/4) KELVIN ANIBAL BERTOLINI DOS SANTOS;CPF:074.996.171-65;Cargo/Função:(3476) APOIO ADM. EDUCACIONAL-ELEMENTAR;Ref:A-001;CH: 30H Hab.:ENSINO MEDIO;Motivo:AULAS/CARGO LIVRE;Un. Adm:(065587) E.E. IVALDINO FRANCO;De:01/07/2020 a 31/12/2020

PUBLICADA, REGISTRADA, CUMpra-SE.
Cuiabá-MT, 18 de Novembro de 2020.
Alan Resende Porto
Secretário de Estado de Educação

CONTRATO/SEDUC/41843/2020 DE: 19/11/2020

Processo Nº: 1000003362867
Contratado:(297752/1) IAGO MANUELSON DOS SANTOS LUZ;CPF:700.892.471-24;Cargo/Função:(3476) APOIO ADM. EDUCACIONAL-ELEMENTAR;Ref:A-001;CH: 30H Hab.:LICENCIATURA PLENA EM CIENCIAS BIOLOGICAS;Motivo:AULAS/CARGO LIVRE;Un. Adm:(015490) E.E. MANOEL BANDEIRA;De:03/02/2020 a 31/12/2020

PUBLICADA, REGISTRADA, CUMpra-SE.
Cuiabá-MT, 18 de Novembro de 2020.
Alan Resende Porto
Secretário de Estado de Educação

CONTRATO/SEDUC/41844/2020 DE: 19/11/2020

Processo Nº: 1000003362179
Contratado:(297756/1) MISLIENES PALHANO DE ARRUDA;CPF:050.397.581-89;Cargo/Função:(3476) APOIO ADM. EDUCACIONAL-ELEMENTAR;Ref:A-001;CH: 30H Hab.:BACHARELADO EM DIREITO;Motivo:AULAS/CARGO LIVRE;Un. Adm:(197300) E. EST. MIL. DO CORPO DE BOMB. 'DOM PEDRO II';De:03/02/2020 a 31/12/2020

PUBLICADA, REGISTRADA, CUMpra-SE.
Cuiabá-MT, 18 de Novembro de 2020.
Alan Resende Porto
Secretário de Estado de Educação

CONTRATO/SEDUC/41845/2020 DE: 19/11/2020

Processo Nº: 1000003342646
Contratado:(297758/1) TAINARA MILEIDE DE MORAES MOREIRA;CPF:066.828.031-09;Cargo/Função:(3476) APOIO ADM. EDUCACIONAL-ELEMENTAR;Ref:A-001;CH: 30H Hab.:ENSINO MEDIO;Motivo:AULAS/CARGO LIVRE;Un. Adm:(145777) E.E. RODRIGUES ALVES;De:03/02/2020 a 31/12/2020

CONTRATO/SEDUC/41846/2020 DE: 19/11/2020

Processo Nº: 1000003362871
Contratado:(297759/1) VALDINEI DE FIGUEREDO ANTUNES;CPF:616.809.401-63;Cargo/Função:(3476) APOIO ADM. EDUCACIONAL-ELEMENTAR;Ref:A-001;CH: 30H Hab.:ENSINO MEDIO;Motivo:AULAS/CARGO LIVRE;Un. Adm:(015598) CEJA ARIOSTO DA RIVA;De:03/02/2020 a 31/12/2020

PUBLICADA, REGISTRADA, CUMpra-SE.
Cuiabá-MT, 18 de Novembro de 2020.
Alan Resende Porto
Secretário de Estado de Educação

CONTRATO/SEDUC/41847/2020 DE: 19/11/2020

Processo Nº: 1000003364666
Contratado:(298039/1) OTONIEL SANTOS CARDOSO;CPF:005.464.401-18;Cargo/Função:(3476) APOIO ADM. EDUCACIONAL-ELEMENTAR;Ref:A-001;CH: 30H

Processo Nº: 1000003344281
Contratado:(297782/1) LENILDA MARIA DE OLIVEIRA;CPF:801.054.754-91;Cargo/Função:(3476) APOIO ADM. EDUCACIONAL-ELEMENTAR;Ref:A-001;CH: 30H Hab.:ENSINO MEDIO;Motivo:AULAS/CARGO LIVRE;Un. Adm:(196240) E.E.DENNIS MANERICH DE OLIVEIRA;De:03/02/2020 a 31/12/2020

CONTRATO/SEDUC/41848/2020 DE: 19/11/2020

Processo Nº: 1000003356311
Contratado:(297784/1) PRISCILA PEREIRA RAMOS;CPF:042.902.651-03;Cargo/Função:(3476) APOIO ADM. EDUCACIONAL-ELEMENTAR;Ref:A-001;CH: 30H Hab.:ENSINO MEDIO;Motivo:AULAS/CARGO LIVRE;Un. Adm:(013021) E.E. CARLOS IRIGARAY FILHO;De:03/02/2020 a 31/12/2020

PUBLICADA, REGISTRADA, CUMpra-SE.
Cuiabá-MT, 18 de Novembro de 2020.
Alan Resende Porto
Secretário de Estado de Educação

O Secretário de Estado de Educação no uso de suas atribuições que lhes são conferidas por lei,

Resolve: CANCELAR - SEDUC
Objeto: CONTRATAÇÃO TEMPORARIA POR MOTIVO DE URGÊNCIA

CONTRATO/SEDUC/41849/2020 DE: 19/11/2020

Processo Nº: 1000003395836
Contratado:(297795/2) LUCILECIA GOMES CORREA COIMBRA;CPF:004.563.321-54;Cargo/Função:(3476) APOIO ADM. EDUCACIONAL-ELEMENTAR;Ref:A-001;CH: 30H Hab.:LICENCIATURA PLENA EM NORMAL SUPERIOR;Motivo:AULAS/CARGO LIVRE;Un. Adm:(013943) E.E. GOV. JOAO PONCE DE ARRUDA;Em: 22/01/2021

PUBLICADA, REGISTRADA, CUMpra-SE.
Cuiabá-MT, 18 de Novembro de 2020.
Alan Resende Porto
Secretário de Estado de Educação

O Secretário de Estado de Educação no uso de suas atribuições que lhes são conferidas por lei,

Resolve: RETIFICAR - SEDUC
Objeto: CONTRATAÇÃO TEMPORARIA POR MOTIVO DE URGÊNCIA

CONTRATO/SEDUC/41850/2020 DE: 19/11/2020

Processo Nº: 1000003344272
Contratado:(297939/1) ADILSON SOUZA MACIEL;CPF:729.068.981-04;Cargo/Função:(3476) APOIO ADM. EDUCACIONAL-ELEMENTAR;Ref:A-001;CH: 30H Hab.:ENSINO MEDIO;Motivo:AULAS/CARGO LIVRE;Un. Adm:(049786) E.E. ULISSES GUIMARAES;De:07/02/2020 a 31/12/2020

PUBLICADA, REGISTRADA, CUMpra-SE.
Cuiabá-MT, 18 de Novembro de 2020.
Alan Resende Porto
Secretário de Estado de Educação

CONTRATO/SEDUC/41851/2020 DE: 19/11/2020

Processo Nº: 1000003346437
Contratado:(297942/1) JOARES JOSE FERREIRA;CPF:286.136.352-53;Cargo/Função:(3476) APOIO ADM. EDUCACIONAL-ELEMENTAR;Ref:A-001;CH: 30H Hab.:ENSINO MEDIO;Motivo:AULAS/CARGO LIVRE;Un. Adm:(173355) E. E. BOA ESPERANCA;De:03/02/2020 a 31/12/2020

CONTRATO/SEDUC/41852/2020 DE: 19/11/2020

Processo Nº: 1000003365101
Contratado:(297949/1) LUCIANO DA SILVA;CPF:295.526.358-37;Cargo/Função:(3476) APOIO ADM. EDUCACIONAL-ELEMENTAR;Ref:A-001;CH: 30H Hab.:ENSINO MEDIO;Motivo:AULAS/CARGO LIVRE;Un. Adm:(013471) E.E. CAFE NORTE;De:03/02/2020 a 31/12/2020

CONTRATO/SEDUC/41853/2020 DE: 19/11/2020

Processo Nº: 1000003364404
Contratado:(297959/1) GESSINEIDE NUNES DE FARIA DA SILVA;CPF:001.530.151-60;Cargo/Função:(3476) APOIO ADM. EDUCACIONAL-ELEMENTAR;Ref:A-001;CH: 30H Hab.:LIC. CURTA EM EDUCACAO FISICA;Motivo:AULAS/CARGO LIVRE;Un. Adm:(069523) E.E. CONQUISTA D'OESTE;De:03/02/2020 a 31/12/2020

CONTRATO/SEDUC/41854/2020 DE: 19/11/2020

Processo Nº: 1000003342596
Contratado:(297988/1) MARCOS DE FIGUEREDO ALVES;CPF:013.295.491-55;Cargo/Função:(3476) APOIO ADM. EDUCACIONAL-ELEMENTAR;Ref:A-001;CH: 30H Hab.:LICENCIATURA PLENA EM PEDAGOGIA;Motivo:AULAS/CARGO LIVRE;Un. Adm:(069493) E.E. BOA ESPERANCA;De:06/02/2020 a 31/12/2020

CONTRATO/SEDUC/41855/2020 DE: 19/11/2020

Processo Nº: 1000003365110
Contratado:(297992/1) RAIMUNDO MADEIRA SOBRINHO;CPF:110.568.942-53;Cargo/Função:(3476) APOIO ADM. EDUCACIONAL-ELEMENTAR;Ref:A-001;CH: 30H Hab.:ENSINO MEDIO;Motivo:AULAS/CARGO LIVRE;Un. Adm:(124923) E.E. ANDRE ANTONIO MAGGI;De:03/02/2020 a 31/12/2020

CONTRATO/SEDUC/41856/2020 DE: 19/11/2020

Processo Nº: 1000003350811
Contratado:(297998/1) LUCIVANIA TELES SILVA;CPF:046.847.571-02;Cargo/Função:(3476) APOIO ADM. EDUCACIONAL-ELEMENTAR;Ref:A-001;CH: 30H Hab.:LICENCIATURA PLENA EM PEDAGOGIA;Motivo:AULAS/CARGO LIVRE;Un. Adm:(041122) ASSESSORIA PEDAGOGICA - GENERAL CARNEIRO;De:03/02/2020 a 31/12/2020

CONTRATO/SEDUC/41857/2020 DE: 19/11/2020

Processo Nº: 1000003367669
Contratado:(298000/1) CILENA APARECIDA BARBOSA;CPF:974.178.231-49;Cargo/Função:(3476) APOIO ADM. EDUCACIONAL-ELEMENTAR;Ref:A-001;CH: 30H Hab.:ENSINO MEDIO;Motivo:AULAS/CARGO LIVRE;Un. Adm:(114561) E.E. PROF. ELCIO PRATES;De:03/02/2020 a 31/12/2020

CONTRATO/SEDUC/41858/2020 DE: 19/11/2020

Processo Nº: 1000003364566
Contratado:(298039/1) OTONIEL SANTOS CARDOSO;CPF:005.464.401-18;Cargo/Função:(3476) APOIO ADM. EDUCACIONAL-ELEMENTAR;Ref:A-001;CH: 30H

Hab.:ENSINO MEDIO;Motivo:AULAS/CARGO LIVRE;Un. Adm:(012858) E.E. PROF. MARIO ABRAAO NASSARDEN;De:03/02/2020 a 31/12/2020

CONTRATO/SEDUC/41859/2020 DE: 19/11/2020
 Processo N°: 1000003359108
 Contratado:(298069/1) GABRIEL ROCCO DE MEDEIROS;CPF:062.383.041-89;Cargo/Função:(3476) APOIO ADM. EDUCACIONAL-ELEMENTAR;Ref:A-001;CH: 30H
 Hab.:LICENCIATURA PLENA EM EDUCAÇÃO FISICA;Motivo:AULAS/CARGO LIVRE;Un. Adm:(015636) E.E. JOAO PAULO I;De:03/02/2020 a 31/12/2020

CONTRATO/SEDUC/41860/2020 DE: 19/11/2020
 Processo N°: 1000003357879
 Contratado:(298074/1) DIANE VARGAS;CPF:042.773.899-70;Cargo/Função:(3476) APOIO ADM. EDUCACIONAL-ELEMENTAR;Ref:A-001;CH: 30H
 Hab.:TECNICO EM RECURSOS HUMANOS;Motivo:AULAS/CARGO LIVRE;Un. Adm:(013773) E.E. 29 DE JUNHO;De:07/02/2020 a 31/12/2020

CONTRATO/SEDUC/41861/2020 DE: 19/11/2020
 Processo N°: 1000003350213
 Contratado:(298095/1) SEBASTIAO ALVES AMANCIO;CPF:172.203.191-34;Cargo/Função:(3476) APOIO ADM. EDUCACIONAL-ELEMENTAR;Ref:A-001;CH: 30H
 Hab.:ENSINO MEDIO;Motivo:AULAS/CARGO LIVRE;Un. Adm:(013609) E.E. PROF. JURACY MACEDO;De:03/02/2020 a 31/12/2020

CONTRATO/SEDUC/41862/2020 DE: 19/11/2020
 Processo N°: 1000003354981
 Contratado:(298097/1) DIONYS RIBEIRO DA SILVA;CPF:029.468.700-90;Cargo/Função:(3476) APOIO ADM. EDUCACIONAL-ELEMENTAR;Ref:A-001;CH: 30H
 Hab.:ENSINO MEDIO;Motivo:AULAS/CARGO LIVRE;Un. Adm:(159697) E.E. Pe. ONESTO COSTA;De:07/02/2020 a 31/12/2020

CONTRATO/SEDUC/41863/2020 DE: 19/11/2020
 Processo N°: 1000003346093
 Contratado:(298110/1) ARTUR MARQUES DELGADO;CPF:929.320.371-53;Cargo/Função:(3476) APOIO ADM. EDUCACIONAL-ELEMENTAR;Ref:A-001;CH: 30H
 Hab.:TECNOLOGIA EM ANÁLISE E DESENVOLVIMENTO DE SISTEMAS;Motivo:AULAS/CARGO LIVRE;Un. Adm:(117587) E.E. SANTANA DO TAQUARAL;De:07/02/2020 a 31/12/2020

CONTRATO/SEDUC/41864/2020 DE: 19/11/2020
 Processo N°: 1000003345071
 Contratado:(298114/1) MARIA DE NAZARE MONTEIRO ALEXANDRE;CPF:030.805.371-06;Cargo/Função:(3476) APOIO ADM. EDUCACIONAL-ELEMENTAR;Ref:A-001;CH: 30H
 Hab.:LICENCIATURA PLENA EM PEDAGOGIA;Motivo:AULAS/CARGO LIVRE;Un. Adm:(012513) E.E. NAGIB SAAD;De:03/02/2020 a 31/12/2020

CONTRATO/SEDUC/41865/2020 DE: 19/11/2020
 Processo N°: 1000003345124
 Contratado:(298116/1) RONILDO DAS CHAGAS GUIMARAES;CPF:014.704.121-01;Cargo/Função:(3476) APOIO ADM. EDUCACIONAL-ELEMENTAR;Ref:A-001;CH: 30H
 Hab.:ENSINO MEDIO;Motivo:AULAS/CARGO LIVRE;Un. Adm:(012513) E.E. NAGIB SAAD;De:03/02/2020 a 31/12/2020

CONTRATO/SEDUC/41866/2020 DE: 19/11/2020
 Processo N°: 1000003357662
 Contratado:(298121/1) ANA MARIA SILVA SANTOS;CPF:535.512.221-34;Cargo/Função:(3476) APOIO ADM. EDUCACIONAL-ELEMENTAR;Ref:A-001;CH: 30H
 Hab.:ENSINO MEDIO;Motivo:AULAS/CARGO LIVRE;Un. Adm:(014192) E.E. ANTONIO GOMES PRIMO;De:03/02/2020 a 31/12/2020

CONTRATO/SEDUC/41867/2020 DE: 19/11/2020
 Processo N°: 1000003358351
 Contratado:(298122/1) KEILA DE SOUZA LEITE;CPF:036.440.851-02;Cargo/Função:(3476) APOIO ADM. EDUCACIONAL-ELEMENTAR;Ref:A-001;CH: 30H
 Hab.:TECNOLOGIA EM RADIOLOGIA;Motivo:AULAS/CARGO LIVRE;Un. Adm:(158615) E.E. CINCO DE ABRIL;De:03/02/2020 a 31/12/2020

CONTRATO/SEDUC/41868/2020 DE: 19/11/2020
 Processo N°: 1000003357665
 Contratado:(298123/1) LUANE CARVALHO;CPF:014.064.902-61;Cargo/Função:(3476) APOIO ADM. EDUCACIONAL-ELEMENTAR;Ref:A-001;CH: 30H
 Hab.:LICENCIATURA PLENA EM QUÍMICA;Motivo:AULAS/CARGO LIVRE;Un. Adm:(014192) E.E. ANTONIO GOMES PRIMO;De:03/02/2020 a 31/12/2020

CONTRATO/SEDUC/41869/2020 DE: 19/11/2020
 Processo N°: 1000003351115
 Contratado:(298124/1) PAULO CESAR VENTUROLI GARCIA;CPF:946.941.092-00;Cargo/Função:(3476) APOIO ADM. EDUCACIONAL-ELEMENTAR;Ref:A-001;CH: 30H
 Hab.:BACHARELADO EM CIENCIAS CONTABEIS;Motivo:AULAS/CARGO LIVRE;Un. Adm:(015300) E.E. SANTA ROSA;De:07/02/2020 a 31/12/2020

CONTRATO/SEDUC/41870/2020 DE: 19/11/2020
 Processo N°: 1000003357864
 Contratado:(298128/1) DEVANIR DIVINO MUNIZ FILHO;CPF:928.376.031-04;Cargo/Função:(3476) APOIO ADM. EDUCACIONAL-ELEMENTAR;Ref:A-001;CH: 30H
 Hab.:BACHARELADO EM ESTUDOS DE GESTÃO EM SEGURANÇA PÚBLICA;Motivo:AULAS/CARGO LIVRE;Un. Adm:(013307) E.E. NOSSA SENHORA DE LOURDES;De:07/02/2020 a 31/12/2020

CONTRATO/SEDUC/41871/2020 DE: 19/11/2020
 Processo N°: 1000003357503
 Contratado:(298129/1) JHONATAN FELIPE LISOWSKI;CPF:060.926.061-86;Cargo/Função:(3476) APOIO ADM. EDUCACIONAL-ELEMENTAR;Ref:A-001;CH: 30H
 Hab.:TECNOLOGIA EM GESTÃO FINANCEIRA;Motivo:AULAS/CARGO LIVRE;Un. Adm:(124869) E.E. RENEE MENEZES;De:03/02/2020 a 31/12/2020

CONTRATO/SEDUC/41872/2020 DE: 19/11/2020
 Processo N°: 1000003355264
 Contratado:(298134/1) PAULO SILVANO XAVIER DE CARVALHO;CPF:019.744.811-90;Cargo/Função:(3476) APOIO ADM. EDUCACIONAL-ELEMENTAR;Ref:A-001;CH: 30H
 Hab.:BACHARELADO EM DIREITO;Motivo:AULAS/CARGO LIVRE;Un. Adm:(013340) E.E. NOSSA SENHORA DA GLORIA;De:10/02/2020 a 31/12/2020

CONTRATO/SEDUC/41873/2020 DE: 19/11/2020
 Processo N°: 1000003350813
 Contratado:(298137/1) UZIEL FLORES;CPF:437.875.092-91;Cargo/Função:(3476)

APOIO ADM. EDUCACIONAL-ELEMENTAR;Ref:A-001;CH: 30H
 Hab.:EDUCAÇÃO GERAL;Motivo:PROJETO/DEMANDA TEMPORARIA;Un. Adm:(174122) E. E. BOM JARDIM;De:07/02/2020 a 31/12/2020

CONTRATO/SEDUC/41874/2020 DE: 19/11/2020
 Processo N°: 1000003351037
 Contratado:(298140/1) DONIZETE FERREIRA DE MAGALHAES;CPF:052.468.111-23;Cargo/Função:(3476) APOIO ADM. EDUCACIONAL-ELEMENTAR;Ref:A-001;CH: 30H
 Hab.:ENSINO MEDIO;Motivo:AULAS/CARGO LIVRE;Un. Adm:(194948) EE PM TIRAD. "CB ANTONIO DILCEU DA SILVA AMARAL";De:07/02/2020 a 31/12/2020

CONTRATO/SEDUC/41875/2020 DE: 19/11/2020
 Processo N°: 1000003367376
 Contratado:(298156/1) EDER FRANCISCO HOMMERDING;CPF:023.410.431-78;Cargo/Função:(3476) APOIO ADM. EDUCACIONAL-ELEMENTAR;Ref:A-001;CH: 30H
 Hab.:ENSINO MEDIO;Motivo:AULAS/CARGO LIVRE;Un. Adm:(156000) E.E. PROFªZULEIDE DOS SANTOS BARROS;De:03/02/2020 a 31/12/2020

CONTRATO/SEDUC/41876/2020 DE: 19/11/2020
 Processo N°: 1000003351910
 Contratado:(298177/1) VANESSA SILVA FERREIRA;CPF:011.077.161-36;Cargo/Função:(3476) APOIO ADM. EDUCACIONAL-ELEMENTAR;Ref:A-001;CH: 30H
 Hab.:ENSINO MEDIO;Motivo:AULAS/CARGO LIVRE;Un. Adm:(014397) E.E. FILINTO MULLER;De:10/02/2020 a 31/12/2020

CONTRATO/SEDUC/41877/2020 DE: 19/11/2020
 Processo N°: 1000003362860
 Contratado:(298183/1) JOSENILDO SOUZA ARES;CPF:054.198.201-02;Cargo/Função:(3476) APOIO ADM. EDUCACIONAL-ELEMENTAR;Ref:A-001;CH: 30H
 Hab.:ENSINO MEDIO;Motivo:AULAS/CARGO LIVRE;Un. Adm:(176460) E. E. 11 DE AGOSTO;De:07/02/2020 a 31/12/2020

CONTRATO/SEDUC/41878/2020 DE: 19/11/2020
 Processo N°: 1000003347523
 Contratado:(298193/1) VANI GONCALVES DE MORAIS;CPF:972.393.641-00;Cargo/Função:(3476) APOIO ADM. EDUCACIONAL-ELEMENTAR;Ref:A-001;CH: 30H
 Hab.:LICENCIATURA PLENA EM PEDAGOGIA;Motivo:AULAS/CARGO LIVRE;Un. Adm:(071773) E.E. Pe. ARLINDO IGNACIO DE OLIVEIRA;De:06/02/2020 a 31/12/2020

CONTRATO/SEDUC/41879/2020 DE: 19/11/2020
 Processo N°: 1000003374111
 Contratado:(298194/1) WEMERSON MORAES RODRIGUES;CPF:015.378.621-38;Cargo/Função:(3476) APOIO ADM. EDUCACIONAL-ELEMENTAR;Ref:A-001;CH: 30H
 Hab.:ENSINO MEDIO;Motivo:AULAS/CARGO LIVRE;Un. Adm:(077895) E.E. 19 DE DEZEMBRO;De:26/02/2020 a 31/12/2020

CONTRATO/SEDUC/41880/2020 DE: 19/11/2020
 Processo N°: 1000003354012
 Contratado:(298248/1) GUSTAVO HENRIQUE DA SILVA E SOUSA;CPF:048.695.561-38;Cargo/Função:(3476) APOIO ADM. EDUCACIONAL-ELEMENTAR;Ref:A-001;CH: 30H
 Hab.:BACHARELADO EM CIENCIAS CONTABEIS;Motivo:AULAS/CARGO LIVRE;Un. Adm:(013633) E.E. PRESIDENTE DUTRA;De:03/02/2020 a 31/12/2020

CONTRATO/SEDUC/41881/2020 DE: 19/11/2020
 Processo N°: 1000003359512
 Contratado:(298262/1) MAYCON ESTEFANY FERREIRA;CPF:032.386.241-13;Cargo/Função:(3476) APOIO ADM. EDUCACIONAL-ELEMENTAR;Ref:A-001;CH: 30H
 Hab.:LICENCIATURA PLENA EM PEDAGOGIA;Motivo:AULAS/CARGO LIVRE;Un. Adm:(016322) E.E. SAO GERALDO;De:07/02/2020 a 31/12/2020

CONTRATO/SEDUC/41882/2020 DE: 19/11/2020
 Processo N°: 1000003349598
 Contratado:(298285/1) PAULO VITOR GUIMARAES GOMES BEZERRA;CPF:037.505.181-30;Cargo/Função:(3476) APOIO ADM. EDUCACIONAL-ELEMENTAR;Ref:A-001;CH: 30H
 Hab.:ENSINO MEDIO;Motivo:AULAS/CARGO LIVRE;Un. Adm:(184403) E. E. PONTAL DO GLORIA;De:07/02/2020 a 31/12/2020

CONTRATO/SEDUC/41883/2020 DE: 19/11/2020
 Processo N°: 1000003384811
 Contratado:(298323/1) WILLIAN COSTA CORREA;CPF:064.692.691-84;Cargo/Função:(3476) APOIO ADM. EDUCACIONAL-ELEMENTAR;Ref:A-001;CH: 30H
 Hab.:ENSINO FUNDAMENTAL COMPLETO;Motivo:AULAS/CARGO LIVRE;Un. Adm:(173371) E. E. PEDRO BARBOSA;De:09/03/2020 a 31/12/2020

CONTRATO/SEDUC/41884/2020 DE: 19/11/2020
 Processo N°: 1000003387363
 Contratado:(298451/1) SIMONE MATOS NASCIMENTO;CPF:918.221.732-72;Cargo/Função:(3476) APOIO ADM. EDUCACIONAL-ELEMENTAR;Ref:A-001;CH: 30H
 Hab.:BACHARELADO EM ADMINISTRACAO DE EMPRESAS;Motivo:AULAS/CARGO LIVRE;Un. Adm:(192155) EE JARDIM DOS IPES;De:03/03/2020 a 31/12/2020

CONTRATO/SEDUC/41885/2020 DE: 19/11/2020
 Processo N°: 1000003388216
 Contratado:(298452/1) MARILENA DE OLIVEIRA CORREA;CPF:049.036.031-99;Cargo/Função:(3476) APOIO ADM. EDUCACIONAL-ELEMENTAR;Ref:A-001;CH: 30H
 Hab.:ENSINO MEDIO;Motivo:AULAS/CARGO LIVRE;Un. Adm:(013374) E.E. MANOEL SOARES CAMPOS;De:13/03/2020 a 31/12/2020

CONTRATO/SEDUC/41886/2020 DE: 19/11/2020
 Processo N°: 1000003386354
 Contratado:(298453/1) ELTON ESTEVAM;CPF:002.575.642-76;Cargo/Função:(3476) APOIO ADM. EDUCACIONAL-ELEMENTAR;Ref:A-001;CH: 30H
 Hab.:ENSINO MEDIO;Motivo:AULAS/CARGO LIVRE;Un. Adm:(183636) E. E. PEDRO BORGES;De:02/03/2020 a 31/12/2020

PUBLICADA, REGISTRADA, CUMPRÁ-SE.
 Cuiabá-MT, 18 de Novembro de 2020.
 Alan Resende Porto
 Secretário de Estado de Educação

O Secretário de Estado de Educação no uso de suas atribuições que lhes são conferidas por lei,

Resolve: CANCELAR - SEDUC
 Objeto: CONTRATAÇÃO TEMPORARIA POR MOTIVO DE URGÊNCIA

CONTRATO/SEDUC/41887/2020 DE: 19/11/2020
 Processo N°: 1000003394367
 Contratado: (298642/1) RODRIGO DE OLIVEIRA SOUZA;CPF:053.463.441-95;Cargo/
 Função: (3476) APOIO ADM. EDUCACIONAL-ELEMENTAR;Ref:A-001;CH: 30H
 Hab.:LICENCIATURA PLENA EM EDUCAÇÃO FÍSICA;Motivo:AULAS/CARGO LIVRE;Un.
 Adm:(015610) E.E. LUDOVICO DA RIVA NETO;Em: 22/01/2021

CONTRATO/SEDUC/41888/2020 DE: 19/11/2020
 Processo N°: 1000003394520
 Contratado: (298644/1) MATEUS KOVALSKI;CPF:047.744.291-98;Cargo/
 Função: (3476) APOIO ADM. EDUCACIONAL-ELEMENTAR;Ref:A-001;CH: 30H
 Hab.:TECNOLOGIA EM GESTÃO DE RECURSOS HUMANOS;Motivo:AULAS/CARGO LIVRE;Un.
 Adm:(038652) E.E. 29 DE JULHO;Em: 22/01/2021

CONTRATO/SEDUC/41889/2020 DE: 19/11/2020
 Processo N°: 1000003396744
 Contratado: (298645/1) EBER MARIANO DIAS DA CONCEICAO;CPF:021.219.261-
 27;Cargo/Função: (3476) APOIO ADM. EDUCACIONAL-ELEMENTAR;Ref:A-001;CH: 30H
 Hab.:BACHARELADO EM CONTABILIDADE;Motivo:AULAS/CARGO LIVRE;Un.
 Adm:(010154) E.E. ZELIA DA COSTA ALMEIDA;Em: 31/12/2020

CONTRATO/SEDUC/41890/2020 DE: 19/11/2020
 Processo N°: 1000003394352
 Contratado: (298646/1) LUCAS MATTHEUS DOS SANTOS COZZER;CPF:046.897.021-
 52;Cargo/Função: (3476) APOIO ADM. EDUCACIONAL-ELEMENTAR;Ref:A-001;CH: 30H
 Hab.:TECNOLOGIA EM GESTÃO AMBIENTAL;Motivo:AULAS/CARGO LIVRE;Un.
 Adm:(009806) E.E. HISTORIADOR RUBENS DE MENDONÇA;Em: 22/01/2021

PUBLICADA, REGISTRADA, CUMpra-SE.
 Cuiabá-MT, 18 de Novembro de 2020.
 Alan Resende Porto
 Secretário de Estado de Educação

O Secretário de Estado de Educação no uso de suas atribuições que lhes são conferidas por lei,

Resolve: RETIFICAR - SEDUC
 Objeto: CONTRATAÇÃO TEMPORARIA POR MOTIVO DE URGÊNCIA

CONTRATO/SEDUC/41891/2020 DE: 19/11/2020
 Processo N°: 1000003394460
 Contratado: (298647/1) PAULO FRANCISCO DOS SANTOS;CPF:999.182.505-34;Cargo/
 Função: (3476) APOIO ADM. EDUCACIONAL-ELEMENTAR;Ref:A-001;CH: 30H
 Hab.:LICENCIATURA PLENA EM LETRAS/PORTUGUES;Motivo:AULAS/CARGO LIVRE;Un.
 Adm:(094439) E.E. DIVA HUGUENEY DE SIQUEIRA BASTOS;De:31/03/2020 a
 31/12/2020

PUBLICADA, REGISTRADA, CUMpra-SE.
 Cuiabá-MT, 18 de Novembro de 2020.
 Alan Resende Porto
 Secretário de Estado de Educação

O Secretário de Estado de Educação no uso de suas atribuições que lhes são conferidas por lei,

Resolve: CANCELAR - SEDUC
 Objeto: CONTRATAÇÃO TEMPORARIA POR MOTIVO DE URGÊNCIA

CONTRATO/SEDUC/41892/2020 DE: 19/11/2020
 Processo N°: 1000003394334
 Contratado: (298653/1) JAIRO LIMA ALVES;CPF:054.835.401-40;Cargo/
 Função: (3476) APOIO ADM. EDUCACIONAL-ELEMENTAR;Ref:A-001;CH: 30H
 Hab.:TECNOLOGIA EM GESTÃO PÚBLICA;Motivo:AULAS/CARGO LIVRE;Un.
 Adm:(016454) E.E. LUCIENE CARDOSO DE OLIVEIRA;Em: 22/01/2021

CONTRATO/SEDUC/41893/2020 DE: 19/11/2020
 Processo N°: 1000003394413
 Contratado: (298654/1) JULIANO DA SILVA;CPF:045.766.121-66;Cargo/
 Função: (3476) APOIO ADM. EDUCACIONAL-ELEMENTAR;Ref:A-001;CH: 30H
 Hab.:TECNOLOGIA EM GESTÃO DE SUPRIMENTOS E LOGÍSTICA;Motivo:AULAS/CARGO
 LIVRE;Un. Adm:(013730) E.E. PROFª. ALDA GAWLINSKI SCOPEL;Em: 22/01/2021

CONTRATO/SEDUC/41894/2020 DE: 19/11/2020
 Processo N°: 1000003397805
 Contratado: (298655/1) ANA MARIA DA SILVA;CPF:843.841.071-53;Cargo/
 Função: (3476) APOIO ADM. EDUCACIONAL-ELEMENTAR;Ref:A-001;CH: 30H
 Hab.:LICENCIATURA PLENA EM EDUCAÇÃO FÍSICA;Motivo:AULAS/CARGO LIVRE;Un.
 Adm:(011126) E.E. JOAQUIM NUNES ROCHA;Em: 22/01/2021

CONTRATO/SEDUC/41895/2020 DE: 19/11/2020
 Processo N°: 1000003396340
 Contratado: (298656/1) IGOR TAVARES LOPES;CPF:032.983.191-71;Cargo/
 Função: (3476) APOIO ADM. EDUCACIONAL-ELEMENTAR;Ref:A-001;CH: 30H
 Hab.:LIC. CURTA EM EDUCACAO FÍSICA;Motivo:AULAS/CARGO LIVRE;Un.
 Adm:(010863) E.E. LUCAS PACHECO DE CAMARGO;Em: 31/12/2020

CONTRATO/SEDUC/41896/2020 DE: 19/11/2020
 Processo N°: 1000003394578
 Contratado: (298657/1) LINDOMAR DE SOUZA RIBEIRO;CPF:396.159.871-15;Cargo/
 Função: (3476) APOIO ADM. EDUCACIONAL-ELEMENTAR;Ref:A-001;CH: 30H
 Hab.:TECNICO EM CONTABILIDADE;Motivo:AULAS/CARGO LIVRE;Un. Adm:(010898)
 CEJA PROF. ALFREDO MARIEN;Em: 22/01/2021

CONTRATO/SEDUC/41897/2020 DE: 19/11/2020
 Processo N°: 1000003397760
 Contratado: (298659/1) ALEXANDRE LEAL DOS SANTOS;CPF:058.294.341-80;Cargo/
 Função: (3476) APOIO ADM. EDUCACIONAL-ELEMENTAR;Ref:A-001;CH: 30H
 Hab.:BACHARELADO EM CIENCIAS CONTABEIS;Motivo:AULAS/CARGO LIVRE;Un.
 Adm:(154687) E.E. MARIA EDUARDA PEREIRA SOLDERA;Em: 22/01/2021

CONTRATO/SEDUC/41898/2020 DE: 19/11/2020
 Processo N°: 1000003394778
 Contratado: (298661/1) CAIQUE JAMIEL MARQUES PEREIRA GAMA;CPF:039.056.371-

46;Cargo/Função: (3476) APOIO ADM. EDUCACIONAL-ELEMENTAR;Ref:A-001;CH: 30H
 Hab.:LICENCIATURA PLENA EM EDUCAÇÃO FÍSICA;Motivo:AULAS/CARGO LIVRE;Un.
 Adm:(011967) E.E. PROF. VANIL STABILITO;Em: 21/01/2021

CONTRATO/SEDUC/41899/2020 DE: 19/11/2020
 Processo N°: 1000003397578
 Contratado: (298662/1) OSEIAS DA COSTA FARIA;CPF:022.121.761-47;Cargo/
 Função: (3476) APOIO ADM. EDUCACIONAL-ELEMENTAR;Ref:A-001;CH: 30H
 Hab.:TECNOLOGIA EM GESTÃO PÚBLICA;Motivo:AULAS/CARGO LIVRE;Un.
 Adm:(104248) E.E. JAIME VERISSIMO DE CAMPOS JR. - JAIMINHO;Em: 22/01/2021

CONTRATO/SEDUC/41900/2020 DE: 19/11/2020
 Processo N°: 1000003415627
 Contratado: (298665/2) LEONARDO LUIZ DOS SANTOS;CPF:517.330.809-53;Cargo/
 Função: (3476) APOIO ADM. EDUCACIONAL-ELEMENTAR;Ref:A-001;CH: 30H
 Hab.:ENSINO MEDIO;Motivo:AULAS/CARGO LIVRE;Un. Adm:(015547) E.E. DOM
 BOSCO;Em: 31/12/2020

CONTRATO/SEDUC/41901/2020 DE: 19/11/2020
 Processo N°: 1000003395126
 Contratado: (298675/1) CLEBER COELHO MARTINS;CPF:619.300.403-34;Cargo/
 Função: (3476) APOIO ADM. EDUCACIONAL-ELEMENTAR;Ref:A-001;CH: 30H
 Hab.:LICENCIATURA PLENA EM FILOSOFIA/HISTORIA;Motivo:PROJETO/DEMANDA
 TEMPORARIA;Un. Adm:(011282) E.E. HERONILDES ARAUJO;Em: 22/01/2021

CONTRATO/SEDUC/41902/2020 DE: 19/11/2020
 Processo N°: 1000003396215
 Contratado: (298678/1) MARCELO BRAGE FARIAS;CPF:700.029.401-91;Cargo/
 Função: (3476) APOIO ADM. EDUCACIONAL-ELEMENTAR;Ref:A-001;CH: 30H
 Hab.:ENSINO MEDIO;Motivo:AULAS/CARGO LIVRE;Un. Adm:(049867) E.E. PROFª.
 VASTI PEREIRA DA CONCEICAO;Em: 31/12/2020

CONTRATO/SEDUC/41903/2020 DE: 19/11/2020
 Processo N°: 1000003394666
 Contratado: (298679/1) WAGNER ROSA DE CAMARGO;CPF:000.700.521-07;Cargo/
 Função: (3476) APOIO ADM. EDUCACIONAL-ELEMENTAR;Ref:A-001;CH: 30H
 Hab.:TECNOLOGIA EM GESTÃO DE RECURSOS HUMANOS;Motivo:AULAS/CARGO LIVRE;Un.
 Adm:(091448) E.E. PROFª. EDELI MANTOVANI;Em: 22/01/2021

CONTRATO/SEDUC/41904/2020 DE: 19/11/2020
 Processo N°: 1000003394349
 Contratado: (298680/1) LUCILENE SOUZA SILVA ARCE;CPF:452.570.191-91;Cargo/
 Função: (3476) APOIO ADM. EDUCACIONAL-ELEMENTAR;Ref:A-001;CH: 30H
 Hab.:LICENCIATURA PLENA EM PEDAGOGIA;Motivo:AULAS/CARGO LIVRE;Un.
 Adm:(096865) E.E. PROFªMARLENE MARQUES DE BARROS;Em: 31/12/2020

CONTRATO/SEDUC/41905/2020 DE: 19/11/2020
 Processo N°: 1000003395013
 Contratado: (298685/1) GILMAR ANTONIO DE ARAUJO JUNIOR;CPF:044.483.571-
 71;Cargo/Função: (3476) APOIO ADM. EDUCACIONAL-ELEMENTAR;Ref:A-001;CH: 30H
 Hab.:LICENCIATURA PLENA EM EDUCAÇÃO FÍSICA;Motivo:AULAS/CARGO LIVRE;Un.
 Adm:(010766) E.E. PONCE DE ARRUDA;Em: 22/01/2021

CONTRATO/SEDUC/41906/2020 DE: 19/11/2020
 Processo N°: 1000003394465
 Contratado: (298686/1) LUCAS DE OLIVEIRA;CPF:055.599.221-70;Cargo/
 Função: (3476) APOIO ADM. EDUCACIONAL-ELEMENTAR;Ref:A-001;CH: 30H
 Hab.:LICENCIATURA PLENA EM HISTÓRIA;Motivo:AULAS/CARGO LIVRE;Un.
 Adm:(010758) E.E. D. CEZINA ANTONIA BOTELHO;Em: 22/01/2021

CONTRATO/SEDUC/41907/2020 DE: 19/11/2020
 Processo N°: 1000003395007
 Contratado: (298687/1) REBERTH KISTNER FIGUEIREDO ARRUDA;CPF:025.095.761-
 27;Cargo/Função: (3476) APOIO ADM. EDUCACIONAL-ELEMENTAR;Ref:A-001;CH: 30H
 Hab.:BACHARELADO EM ADMINISTRAÇÃO;Motivo:AULAS/CARGO LIVRE;Un.
 Adm:(010766) E.E. PONCE DE ARRUDA;Em: 22/01/2021

CONTRATO/SEDUC/41908/2020 DE: 19/11/2020
 Processo N°: 1000003396762
 Contratado: (298689/1) EDSON NEVES DA ROCHA;CPF:000.425.461-92;Cargo/
 Função: (3476) APOIO ADM. EDUCACIONAL-ELEMENTAR;Ref:A-001;CH: 30H
 Hab.:TECNOLOGIA EM GESTÃO DE RECURSOS HUMANOS;Motivo:AULAS/CARGO LIVRE;Un.
 Adm:(044245) E.E. PROFª. AMELIA DE OLIVEIRA SILVA;Em: 22/01/2021

CONTRATO/SEDUC/41909/2020 DE: 19/11/2020
 Processo N°: 1000003395073
 Contratado: (298699/1) JOAO BOSCO SILVA;CPF:079.474.371-49;Cargo/
 Função: (3476) APOIO ADM. EDUCACIONAL-ELEMENTAR;Ref:A-001;CH: 30H
 Hab.:BACHARELADO EM TEOLOGIA;Motivo:AULAS/CARGO LIVRE;Un. Adm:(012211)
 E.E. MERCEDES DE PAULA SODA;Em: 22/01/2021

CONTRATO/SEDUC/41910/2020 DE: 19/11/2020
 Processo N°: 1000003394546
 Contratado: (298773/1) DIONATAM EDUARDO DOS SANTOS;CPF:052.161.801-
 09;Cargo/Função: (3476) APOIO ADM. EDUCACIONAL-ELEMENTAR;Ref:A-001;CH: 30H
 Hab.:ENSINO MEDIO;Motivo:AULAS/CARGO LIVRE;Un. Adm:(015474) E.E. PROFª.
 MARINES FATIMA DE SA TEIXEIRA;Em: 31/12/2020

CONTRATO/SEDUC/41911/2020 DE: 19/11/2020
 Processo N°: 1000003396920
 Contratado: (298775/1) LEOVERGILDO FERREIRA DA COSTA NETO;CPF:034.126.931-
 03;Cargo/Função: (3476) APOIO ADM. EDUCACIONAL-ELEMENTAR;Ref:A-001;CH: 30H
 Hab.:BACHARELADO EM ENGENHARIA FLORESTAL;Motivo:AULAS/CARGO LIVRE;Un.
 Adm:(015482) E.E. RUI BARBOSA;Em: 31/12/2020

CONTRATO/SEDUC/41912/2020 DE: 19/11/2020
 Processo N°: 1000003394573
 Contratado: (298776/1) MARCELO BATISTA SOARES;CPF:856.632.801-97;Cargo/
 Função: (3476) APOIO ADM. EDUCACIONAL-ELEMENTAR;Ref:A-001;CH: 30H
 Hab.:BACHARELADO EM ENGENHARIA FLORESTAL;Motivo:AULAS/CARGO LIVRE;Un.
 Adm:(015601) E.E. CECILIA MEIRELES;Em: 22/01/2021

CONTRATO/SEDUC/41913/2020 DE: 19/11/2020
 Processo N°: 1000003398450
 Contratado: (298777/1) ROGERIO APARECIDO RIBEIRO;CPF:730.859.521-87;Cargo/
 Função: (3476) APOIO ADM. EDUCACIONAL-ELEMENTAR;Ref:A-001;CH: 30H

Hab.: BACHARELADO EM ENGENHARIA FLORESTAL; Motivo: AULAS/CARGO LIVRE; Un. Adm.: (021717) E.E. 19 DE MAIO; Em: 31/12/2020

CONTRATO/SEDUC/41914/2020 DE: 19/11/2020
 Processo Nº: 1000003397511
 Contratado: (298783/1) MARCELO NUNES DE OLIVEIRA; CPF: 007.712.501-00; Cargo/Função: (3476) APOIO ADM. EDUCACIONAL-ELEMENTAR; Ref: A-001; CH: 30H
 Hab.: ENSINO MEDIO; Motivo: AULAS/CARGO LIVRE; Un. Adm.: (016055) E.E. MADRE TARCILA; Em: 22/01/2021

CONTRATO/SEDUC/41915/2020 DE: 19/11/2020
 Processo Nº: 1000003396670
 Contratado: (298787/1) NIVALDO TECO ARAUJO JUNIOR; CPF: 049.256.231-84; Cargo/Função: (3476) APOIO ADM. EDUCACIONAL-ELEMENTAR; Ref: A-001; CH: 30H
 Hab.: ENSINO MEDIO; Motivo: AULAS/CARGO LIVRE; Un. Adm.: (014230) E.E. MARIA ESTHER PERES; Em: 31/12/2020

CONTRATO/SEDUC/41916/2020 DE: 19/11/2020
 Processo Nº: 1000003395663
 Contratado: (298801/1) GABRIEL VIEIRA BRANDAO; CPF: 723.815.581-87; Cargo/Função: (3476) APOIO ADM. EDUCACIONAL-ELEMENTAR; Ref: A-001; CH: 30H
 Hab.: LICENCIATURA PLENA EM QUIMICA; Motivo: AULAS/CARGO LIVRE; Un. Adm.: (014478) E.E. EVANG. ASSEMBLEIA DE DEUS; Em: 22/01/2021

PUBLICADA, REGISTRADA, CUMPRÁ-SE.
 Cuiabá-MT, 18 de Novembro de 2020.
 Alan Resende Porto
 Secretário de Estado de Educação

O Secretário de Estado de Educação no uso de suas atribuições que lhes são conferidas por lei,

Resolve: RETIFICAR - SEDUC
 Objeto: CONTRATAÇÃO TEMPORARIA POR MOTIVO DE URGÊNCIA

CONTRATO/SEDUC/41917/2020 DE: 19/11/2020
 Processo Nº: 1000003398500
 Contratado: (298803/1) JHONN CLEITON FERREIRA MELO; CPF: 048.011.681-40; Cargo/Função: (3476) APOIO ADM. EDUCACIONAL-ELEMENTAR; Ref: A-001; CH: 30H
 Hab.: ENSINO MEDIO; Motivo: AULAS/CARGO LIVRE; Un. Adm.: (097004) E.E. VINICIUS DE MORAES; De: 01/04/2020 a 31/12/2020

PUBLICADA, REGISTRADA, CUMPRÁ-SE.
 Cuiabá-MT, 18 de Novembro de 2020.
 Alan Resende Porto
 Secretário de Estado de Educação

O Secretário de Estado de Educação no uso de suas atribuições que lhes são conferidas por lei,

Resolve: CANCELAR - SEDUC
 Objeto: CONTRATAÇÃO TEMPORARIA POR MOTIVO DE URGÊNCIA

CONTRATO/SEDUC/41918/2020 DE: 19/11/2020
 Processo Nº: 1000003398409
 Contratado: (298873/1) LOURIVAL DA SILVA CAMPOS; CPF: 383.749.511-68; Cargo/Função: (3476) APOIO ADM. EDUCACIONAL-ELEMENTAR; Ref: A-001; CH: 30H
 Hab.: ENSINO MEDIO; Motivo: AULAS/CARGO LIVRE; Un. Adm.: (012742) E.E. MARIA HELENA DE ARAUJO BASTOS; Em: 22/01/2021

CONTRATO/SEDUC/41919/2020 DE: 19/11/2020
 Processo Nº: 1000003428518
 Contratado: (298880/2) DENIVALDO HENRIQUE DE SOUZA; CPF: 977.229.441-91; Cargo/Função: (3476) APOIO ADM. EDUCACIONAL-ELEMENTAR; Ref: A-001; CH: 30H
 Hab.: TECNOLOGIA EM GESTÃO DE RECURSOS HUMANOS; Motivo: AULAS/CARGO LIVRE; Un. Adm.: (014583) CEJA ALTERNATIVO; Em: 21/01/2021

CONTRATO/SEDUC/41920/2020 DE: 19/11/2020
 Processo Nº: 1000003400275
 Contratado: (298897/1) DANIEL MARCOS DA SILVA MARTINS; CPF: 069.026.201-99; Cargo/Função: (3476) APOIO ADM. EDUCACIONAL-ELEMENTAR; Ref: A-001; CH: 30H
 Hab.: ENSINO MEDIO; Motivo: AULAS/CARGO LIVRE; Un. Adm.: (157244) E.E. SIDNEY CÉSAR FÜHR; Em: 22/01/2021

CONTRATO/SEDUC/41921/2020 DE: 19/11/2020
 Processo Nº: 1000003417149
 Contratado: (298999/2) RAFAEL WESLEY CHALEGRA; CPF: 006.728.082-00; Cargo/Função: (3476) APOIO ADM. EDUCACIONAL-ELEMENTAR; Ref: A-001; CH: 30H
 Hab.: TECNICO EM AGENTE COMUNITARIO DE SAUDE; Motivo: AFASTAMENTO DO TITULAR; Un. Adm.: (158658) E.E. DAURY RIVA; Em: 22/01/2021

PUBLICADA, REGISTRADA, CUMPRÁ-SE.
 Cuiabá-MT, 18 de Novembro de 2020.
 Alan Resende Porto
 Secretário de Estado de Educação

O Secretário de Estado de Educação no uso de suas atribuições que lhes são conferidas por lei,

Resolve: RETIFICAR - SEDUC
 Objeto: CONTRATAÇÃO TEMPORARIA POR MOTIVO DE URGÊNCIA

CONTRATO/SEDUC/41922/2020 DE: 19/11/2020
 Processo Nº: 1000003425656
 Contratado: (299441/1) MARIA DAS GRACAS DA SILVA; CPF: 268.204.553-72; Cargo/Função: (3476) APOIO ADM. EDUCACIONAL-ELEMENTAR; Ref: A-001; CH: 30H
 Hab.: ENSINO MEDIO; Motivo: AULAS/CARGO LIVRE; Un. Adm.: (045055) E.E. ARGEU AUGUSTO DE MORAES; De: 01/07/2020 a 31/12/2020

CONTRATO/SEDUC/41923/2020 DE: 19/11/2020
 Processo Nº: 1000003425962

Contratado: (299597/1) WANDERSON APARECIDO DA COSTA; CPF: 011.301.431-71; Cargo/Função: (3476) APOIO ADM. EDUCACIONAL-ELEMENTAR; Ref: A-001; CH: 30H
 Hab.: ENSINO MEDIO; Motivo: AULAS/CARGO LIVRE; Un. Adm.: (071790) E.E. JOSE BEJO; De: 17/06/2020 a 31/12/2020

PUBLICADA, REGISTRADA, CUMPRÁ-SE.
 Cuiabá-MT, 18 de Novembro de 2020.
 Alan Resende Porto
 Secretário de Estado de Educação

O Secretário de Estado de Educação no uso de suas atribuições que lhes são conferidas por lei,

Resolve: CANCELAR - SEDUC
 Objeto: CONTRATAÇÃO TEMPORARIA POR MOTIVO DE URGÊNCIA

CONTRATO/SEDUC/41924/2020 DE: 19/11/2020
 Processo Nº: 1000003436967
 Contratado: (299862/1) WAGNER RAMOS DE FREITAS; CPF: 517.863.389-04; Cargo/Função: (3506) CONTR. TEMP. FUNCAO PROF. HABILITADO; Ref: B-001; CH: 12H
 Hab.: LICENCIATURA PLENA EM MATEMATICA; Motivo: AULAS RESIDUAIS; Un. Adm.: (145734) E.E. MARIA MIRANDA ARAUJO; Em: 22/01/2021

CONTRATO/SEDUC/41925/2020 DE: 19/11/2020
 Processo Nº: 1000003438871
 Contratado: (299899/1) FRANCISCA MIRANDA LIMA; CPF: 035.376.391-80; Cargo/Função: (3476) APOIO ADM. EDUCACIONAL-ELEMENTAR; Ref: A-001; CH: 30H
 Hab.: ENSINO MEDIO; Motivo: AULAS/CARGO LIVRE; Un. Adm.: (010707) E.E. MARCELINA DE CAMPOS; Em: 22/01/2021

CONTRATO/SEDUC/41926/2020 DE: 19/11/2020
 Processo Nº: 1000003438109
 Contratado: (299948/1) SILVIO JOSE DE OLIVEIRA; CPF: 940.041.961-91; Cargo/Função: (3506) CONTR. TEMP. FUNCAO PROF. HABILITADO; Ref: B-001; CH: 09H
 Hab.: LICENCIATURA PLENA EM FILOSOFIA/HISTORIA; Motivo: AULAS RESIDUAIS; Un. Adm.: (015482) E.E. RUI BARBOSA; Em: 22/01/2021

CONTRATO/SEDUC/41927/2020 DE: 19/11/2020
 Processo Nº: 1000003439178
 Contratado: (299958/1) DHONATAN DIEGO PESSI; CPF: 032.239.411-26; Cargo/Função: (3506) CONTR. TEMP. FUNCAO PROF. HABILITADO; Ref: B-001; CH: 12H
 Hab.: LICENCIATURA PLENA EM CIENCIAS BIOLÓGICAS; Motivo: AULAS RESIDUAIS; Un. Adm.: (176800) E. E. PARECIS; Em: 22/01/2021

CONTRATO/SEDUC/41928/2020 DE: 19/11/2020
 Processo Nº: 1000003439726
 Contratado: (299962/1) RONY CLAYTON DE OLIVEIRA DA SILVA; CPF: 038.735.931-14; Cargo/Função: (3506) CONTR. TEMP. FUNCAO PROF. HABILITADO; Ref: B-001; CH: 12H
 Hab.: LICENCIATURA PLENA EM EDUCAÇÃO FISICA; Motivo: AULAS RESIDUAIS; Un. Adm.: (046442) E.E. TANCREDO DE ALMEIDA NEVES; Em: 22/01/2021

CONTRATO/SEDUC/41929/2020 DE: 19/11/2020
 Processo Nº: 1000003441392
 Contratado: (299965/2) ISABELLA CRISTINA FACHIM BLASER; CPF: 096.183.126-07; Cargo/Função: (3506) CONTR. TEMP. FUNCAO PROF. HABILITADO; Ref: B-001; CH: 03H
 Hab.: LICENCIATURA PLENA EM FISICA; Motivo: AULAS RESIDUAIS; Un. Adm.: (097004) E.E. VINICIUS DE MORAES; Em: 22/01/2021

CONTRATO/SEDUC/41930/2020 DE: 19/11/2020
 Processo Nº: 1000003441459
 Contratado: (299966/3) POLYANA RODRIGUES DA COSTA; CPF: 021.905.432-07; Cargo/Função: (3506) CONTR. TEMP. FUNCAO PROF. HABILITADO; Ref: B-001; CH: 04H
 Hab.: LICENCIATURA PLENA EM CIENCIAS BIOLÓGICAS; Motivo: AULAS RESIDUAIS; Un. Adm.: (097004) E.E. VINICIUS DE MORAES; Em: 18/12/2020

CONTRATO/SEDUC/41931/2020 DE: 19/11/2020
 Processo Nº: 1000003436709
 Contratado: (299970/1) CLEBER EDUARDO DA SILVA NEVES; CPF: 007.979.411-42; Cargo/Função: (3506) CONTR. TEMP. FUNCAO PROF. HABILITADO; Ref: B-001; CH: 11H
 Hab.: TECNOLOGIA EM SISTEMAS DE INFORMAÇÃO; Motivo: AULAS RESIDUAIS; Un. Adm.: (010596) E.E. PRESIDENTE MEDICI; Em: 22/01/2021

CONTRATO/SEDUC/41932/2020 DE: 19/11/2020
 Processo Nº: 1000003431585
 Contratado: (299999/1) LUCIANE MARIA LEITE; CPF: 032.263.331-19; Cargo/Função: (3476) APOIO ADM. EDUCACIONAL-ELEMENTAR; Ref: A-001; CH: 30H
 Hab.: LIC. CURTA EM EDUCACAO FISICA; Motivo: AULAS/CARGO LIVRE; Un. Adm.: (176427) E. E. JOAO BATISTA DE ALMEIDA; Em: 22/01/2021

CONTRATO/SEDUC/41933/2020 DE: 19/11/2020
 Processo Nº: 1000003436246
 Contratado: (300150/1) TATIANE SILVA SANTOS; CPF: 029.016.691-82; Cargo/Função: (3476) APOIO ADM. EDUCACIONAL-ELEMENTAR; Ref: A-001; CH: 30H
 Hab.: ENSINO MEDIO; Motivo: AULAS/CARGO LIVRE; Un. Adm.: (010758) E.E. D. CEZINA ANTONIA BOTELHO; Em: 22/01/2021

CONTRATO/SEDUC/41934/2020 DE: 19/11/2020
 Processo Nº: 1000003440807
 Contratado: (300152/1) LIZ CAROLINA MENDONCA DOS SANTOS; CPF: 057.337.721-90; Cargo/Função: (3476) APOIO ADM. EDUCACIONAL-ELEMENTAR; Ref: A-001; CH: 30H
 Hab.: ENSINO MEDIO; Motivo: AULAS/CARGO LIVRE; Un. Adm.: (015610) E.E. LUDOVICO DA RIVA NETO; Em: 22/01/2021

PUBLICADA, REGISTRADA, CUMPRÁ-SE.
 Cuiabá-MT, 18 de Novembro de 2020.
 Alan Resende Porto
 Secretário de Estado de Educação

O Secretário de Estado de Educação no uso de suas atribuições que lhes são conferidas por lei,

Resolve: RETIFICAR - SEDUC

Objeto: CONTRATAÇÃO TEMPORÁRIA POR MOTIVO DE URGÊNCIA

CONTRATO/SEDUC/41935/2020 DE: 19/11/2020

Processo Nº: 1000003431607

Contratado: (300155/1) DANIEL BRUNO SILVA CÂMBUI; CPF: 706.300.701-72; Cargo/Função: (3476) APOIO ADM. EDUCACIONAL-ELEMENTAR; Ref: A-001; CH: 30H
Hab.: MAGISTÉRIO; Motivo: AULAS/CARGO LIVRE; Un. Adm: (012513) E.E. NAGIB SAAD; De: 09/07/2020 a 31/12/2020

PUBLICADA, REGISTRADA, CUMPRÁ-SE.
Cuiabá-MT, 18 de Novembro de 2020.
Alan Resende Porto
Secretário de Estado de Educação

O Secretário de Estado de Educação no uso de suas atribuições que lhes são conferidas por lei,

Resolve: CANCELAR - SEDUC

Objeto: CONTRATAÇÃO TEMPORÁRIA POR MOTIVO DE URGÊNCIA

CONTRATO/SEDUC/41936/2020 DE: 19/11/2020

Processo Nº: 1000003434824

Contratado: (300170/1) ALINE NONATO SOUZA; CPF: 055.065.131-43; Cargo/Função: (3476) APOIO ADM. EDUCACIONAL-ELEMENTAR; Ref: A-001; CH: 30H
Hab.: ENSINO MÉDIO; Motivo: AULAS/CARGO LIVRE; Un. Adm: (163643) E.E. CASTRO ALVES; Em: 22/01/2021

PUBLICADA, REGISTRADA, CUMPRÁ-SE.
Cuiabá-MT, 18 de Novembro de 2020.
Alan Resende Porto
Secretário de Estado de Educação

O Secretário de Estado de Educação no uso de suas atribuições que lhes são conferidas por lei,

Resolve: RETIFICAR - SEDUC

Objeto: CONTRATAÇÃO TEMPORÁRIA POR MOTIVO DE URGÊNCIA

CONTRATO/SEDUC/41937/2020 DE: 19/11/2020

Processo Nº: 1000003442092

Contratado: (300193/1) SULLIVAN LIMA DUARTE; CPF: 068.910.371-90; Cargo/Função: (3476) APOIO ADM. EDUCACIONAL-ELEMENTAR; Ref: A-001; CH: 30H
Hab.: TÉCNICO EM AGROPECUÁRIA; Motivo: AULAS/CARGO LIVRE; Un. Adm: (163678) E.E. UNIAO DA CHAPADA; De: 21/07/2020 a 31/12/2020

PUBLICADA, REGISTRADA, CUMPRÁ-SE.
Cuiabá-MT, 18 de Novembro de 2020.
Alan Resende Porto
Secretário de Estado de Educação

O Secretário de Estado de Educação no uso de suas atribuições que lhes são conferidas por lei,

Resolve: AUTORIZAR - SEDUC

Objeto: CONTRATAÇÃO TEMPORÁRIA POR MOTIVO DE URGÊNCIA

CONTRATO/SEDUC/41938/2020 DE: 19/11/2020

Processo Nº: 1000003522914

Contratado: (300408/2) MISLENE ALENCAR DE ARAUJO; CPF: 035.044.511-73; Cargo/Função: (3506) CONTR. TEMP. FUNCAO PROF. HABILITADO; Ref: B-001; CH: 23H
Hab.: LICENCIATURA PLENA EM GEOGRAFIA; Motivo: GESTANTE; Un. Adm: (013463) CEJA CLEONICE MIRANDA DA SILVA; De: 01/11/2020 a 30/12/2020

PUBLICADA, REGISTRADA, CUMPRÁ-SE.
Cuiabá-MT, 18 de Novembro de 2020.
Alan Resende Porto
Secretário de Estado de Educação

O Secretário de Estado de Educação no uso de suas atribuições que lhes são conferidas por lei,

Resolve: CANCELAR - SEDUC

Objeto: CONTRATAÇÃO TEMPORÁRIA POR MOTIVO DE URGÊNCIA

CONTRATO/SEDUC/41939/2020 DE: 19/11/2020

Processo Nº: 1000003454527

Contratado: (300530/1) ELAINE MEIRELES LIMA; CPF: 046.653.591-05; Cargo/Função: (3476) APOIO ADM. EDUCACIONAL-ELEMENTAR; Ref: A-001; CH: 30H
Hab.: ENSINO MÉDIO; Motivo: PROJETO/DEMANDA TEMPORÁRIA; Un. Adm: (084336) E.E. PROF. JOAO FLORENTINO SILVA NETO; Em: 22/01/2021

CONTRATO/SEDUC/41940/2020 DE: 19/11/2020

Processo Nº: 1000003456762

Contratado: (300598/1) APARECIDA SOARES DE MENEZES; CPF: 050.292.131-55; Cargo/Função: (3468) TÉCNICO ADMINISTRATIVO EDUCACIONAL; Ref: A-001; CH: 30H
Hab.: LICENCIATURA PLENA EM PEDAGOGIA; Motivo: PROJETO/DEMANDA TEMPORÁRIA; Un. Adm: (176664) E. E. 12 DE OUTUBRO; Em: 22/01/2021

CONTRATO/SEDUC/41941/2020 DE: 19/11/2020

Processo Nº: 1000003457716

Contratado: (300648/1) ROSIANE GONCALVES ROCHA; CPF: 979.755.321-34; Cargo/Função: (3506) CONTR. TEMP. FUNCAO PROF. HABILITADO; Ref: B-001; CH: 07H
Hab.: LICENCIATURA PLENA EM HISTÓRIA; Motivo: AULAS RESIDUAIS; Un. Adm: (176800) E. E. PARECIS; Em: 22/01/2021

CONTRATO/SEDUC/41942/2020 DE: 19/11/2020

Processo Nº: 1000003454863

Contratado: (300662/1) MARIA DE FATIMA VIANA MENDES; CPF: 939.591.411-49; Cargo/Função: (3476) APOIO ADM. EDUCACIONAL-ELEMENTAR; Ref: A-001; CH: 30H
Hab.: LICENCIATURA PLENA EM PEDAGOGIA; Motivo: PROJETO/DEMANDA TEMPORÁRIA; Un. Adm: (084336) E.E. PROF. JOAO FLORENTINO SILVA NETO; Em: 18/12/2020

CONTRATO/SEDUC/41943/2020 DE: 19/11/2020

Processo Nº: 1000003457826

Contratado: (300666/1) JOYCE ELISE DOS ANJOS KOPPENHAGEN; CPF: 052.089.511-85; Cargo/Função: (3506) CONTR. TEMP. FUNCAO PROF. HABILITADO; Ref: B-001; CH: 19H
Hab.: LICENCIATURA PLENA EM CIÊNCIAS BIOLÓGICAS; Motivo: AULAS RESIDUAIS; Un. Adm: (176800) E. E. PARECIS; Em: 22/01/2021

CONTRATO/SEDUC/41944/2020 DE: 19/11/2020

Processo Nº: 1000003457405

Contratado: (300675/1) NILTON SANTOS ALEXANDRE DE AQUINO; CPF: 487.437.551-00; Cargo/Função: (3468) TÉCNICO ADMINISTRATIVO EDUCACIONAL; Ref: A-001; CH: 30H
Hab.: BACHARELADO EM ADMINISTRAÇÃO DE EMPRESAS; Motivo: AFASTAMENTO DO TITULAR; Un. Adm: (010553) E.E. ANDRE LUIZ DA SILVA REIS; Em: 22/01/2021

CONTRATO/SEDUC/41945/2020 DE: 19/11/2020

Processo Nº: 1000003442368

Contratado: (31354/15) LEONILIA RIBEIRO DE LIMA; CPF: 314.035.731-15; Cargo/Função: (3506) CONTR. TEMP. FUNCAO PROF. HABILITADO; Ref: B-001; CH: 20H
Hab.: LICENCIATURA PLENA EM LETRAS/PORTUGUES; Motivo: PROJETO/DEMANDA TEMPORÁRIA; Un. Adm: (010057) E.E. DIONE AUGUSTA SILVA SOUZA; Em: 18/12/2020

CONTRATO/SEDUC/41946/2020 DE: 19/11/2020

Processo Nº: 1000003456806

Contratado: (32041/9) ARINEIA ROCHA FERREIRA DE OLIVEIRA; CPF: 461.056.111-53; Cargo/Função: (3506) CONTR. TEMP. FUNCAO PROF. HABILITADO; Ref: B-001; CH: 20H
Hab.: LICENCIATURA PLENA EM PEDAGOGIA; Motivo: AFASTAMENTO DO TITULAR; Un. Adm: (021628) E.E. RODOLFO AUGUSTO T. CURVO; Em: 22/01/2021

PUBLICADA, REGISTRADA, CUMPRÁ-SE.
Cuiabá-MT, 18 de Novembro de 2020.
Alan Resende Porto
Secretário de Estado de Educação

O Secretário de Estado de Educação no uso de suas atribuições que lhes são conferidas por lei,

Resolve: RETIFICAR - SEDUC

Objeto: CONTRATAÇÃO TEMPORÁRIA POR MOTIVO DE URGÊNCIA

CONTRATO/SEDUC/41947/2020 DE: 19/11/2020

Processo Nº: 1000003358306

Contratado: (32108/19) JOAO BATISTA DE MIRANDA; CPF: 326.191.031-34; Cargo/Função: (3476) APOIO ADM. EDUCACIONAL-ELEMENTAR; Ref: A-001; CH: 30H
Hab.: LICENCIATURA PLENA EM PEDAGOGIA; Motivo: AULAS/CARGO LIVRE; Un. Adm: (041289) ASSESSORIA PEDAGÓGICA - SALTO DO CEU; De: 03/02/2020 a 31/12/2020

PUBLICADA, REGISTRADA, CUMPRÁ-SE.
Cuiabá-MT, 18 de Novembro de 2020.
Alan Resende Porto
Secretário de Estado de Educação

O Secretário de Estado de Educação no uso de suas atribuições que lhes são conferidas por lei,

Resolve: CANCELAR - SEDUC

Objeto: CONTRATAÇÃO TEMPORÁRIA POR MOTIVO DE URGÊNCIA

CONTRATO/SEDUC/41948/2020 DE: 19/11/2020

Processo Nº: 1000003457591

Contratado: (54314/27) ROZILENE BARBOSA; CPF: 388.239.771-34; Cargo/Função: (3506) CONTR. TEMP. FUNCAO PROF. HABILITADO; Ref: B-001; CH: 02H
Hab.: LICENCIATURA PLENA EM LETRAS/PORTUGUES; Motivo: AULAS RESIDUAIS; Un. Adm: (176664) E. E. 12 DE OUTUBRO; Em: 22/01/2021

PUBLICADA, REGISTRADA, CUMPRÁ-SE.
Cuiabá-MT, 18 de Novembro de 2020.
Alan Resende Porto
Secretário de Estado de Educação

O Secretário de Estado de Educação no uso de suas atribuições que lhes são conferidas por lei,

Resolve: RETIFICAR - SEDUC

Objeto: CONTRATAÇÃO TEMPORÁRIA POR MOTIVO DE URGÊNCIA

CONTRATO/SEDUC/41949/2020 DE: 19/11/2020

Processo Nº: 1000003343465

Contratado: (56055/17) BENEDITO CERIANO DE SENE; CPF: 502.637.301-15; Cargo/Função: (3476) APOIO ADM. EDUCACIONAL-ELEMENTAR; Ref: A-001; CH: 30H
Hab.: ENSINO MÉDIO; Motivo: AULAS/CARGO LIVRE; Un. Adm: (021660) E.E. JOSE DE LIMA BARROS; De: 07/02/2020 a 31/12/2020

PUBLICADA, REGISTRADA, CUMPRÁ-SE.
Cuiabá-MT, 18 de Novembro de 2020.
Alan Resende Porto
Secretário de Estado de Educação

O Secretário de Estado de Educação no uso de suas atribuições que lhes são conferidas por lei,

Resolve: CANCELAR - SEDUC
Objeto: CONTRATAÇÃO TEMPORARIA POR MOTIVO DE URGÊNCIA

CONTRATO/SEDUC/41950/2020 DE: 19/11/2020
Processo Nº: 1000003452558
Contratado: (56529/86) VALDETE GOUVEIA DOS SANTOS;CPF:567.550.401-00;Cargo/Função: (3506) CONTR. TEMP. FUNCAO PROF. HABILITADO;Ref: B-001;CH: 07H
Hab.: LICENCIATURA PLENA EM LETRAS/PORTUGUES;Motivo: PROJETO/DEMANDA TEMPORARIA;Un. Adm: (013412) E.E. Cel. ANTONIO PAES DE BARROS;Em: 18/12/2020

CONTRATO/SEDUC/41951/2020 DE: 19/11/2020
Processo Nº: 1000003439191
Contratado: (60610/72) CELMA APARECIDA DA COSTA SILVA;CPF:486.894.161-53;Cargo/Função: (3506) CONTR. TEMP. FUNCAO PROF. HABILITADO;Ref: B-001;CH: 04H
Hab.: LICENCIATURA PLENA EM GEOGRAFIA;Motivo: AULAS RESIDUAIS;Un. Adm: (010154) E.E. ZELIA DA COSTA ALMEIDA;Em: 22/01/2021

PUBLICADA, REGISTRADA, CUMPRÁ-SE.
Cuiabá-MT, 18 de Novembro de 2020.
Alan Resende Porto
Secretário de Estado de Educação

O Secretário de Estado de Educação no uso de suas atribuições que lhes são conferidas por lei,

Resolve: RETIFICAR - SEDUC
Objeto: CONTRATAÇÃO TEMPORARIA POR MOTIVO DE URGÊNCIA

CONTRATO/SEDUC/41952/2020 DE: 19/11/2020
Processo Nº: 1000003362080
Contratado: (60722/37) ANTONIO CARLOS DA SILVA;CPF:406.297.401-00;Cargo/Função: (3506) CONTR. TEMP. FUNCAO PROF. HABILITADO;Ref: B-001;CH: 40H
Hab.: LICENCIATURA PLENA EM PEDAGOGIA;Motivo: DATA FINAL;Un. Adm: (015903) E.E. Min. PETRONIO PORTELA NUNES;De: 03/02/2020 a 31/12/2020

PUBLICADA, REGISTRADA, CUMPRÁ-SE.
Cuiabá-MT, 18 de Novembro de 2020.
Alan Resende Porto
Secretário de Estado de Educação

O Secretário de Estado de Educação no uso de suas atribuições que lhes são conferidas por lei,

Resolve: CANCELAR - SEDUC
Objeto: CONTRATAÇÃO TEMPORARIA POR MOTIVO DE URGÊNCIA

CONTRATO/SEDUC/41953/2020 DE: 19/11/2020
Processo Nº: 1000003439996
Contratado: (62228/28) GENOCI DE FATIMA ANTUNES DE CHAVES;CPF:486.879.791-34;Cargo/Função: (3506) CONTR. TEMP. FUNCAO PROF. HABILITADO;Ref: B-001;CH: 14H
Hab.: LICENCIATURA PLENA EM PEDAGOGIA;Motivo: AULAS RESIDUAIS;Un. Adm: (145734) E.E. MARIA MIRANDA ARAUJO;Em: 22/01/2021

PUBLICADA, REGISTRADA, CUMPRÁ-SE.
Cuiabá-MT, 18 de Novembro de 2020.
Alan Resende Porto
Secretário de Estado de Educação

O Secretário de Estado de Educação no uso de suas atribuições que lhes são conferidas por lei,

Resolve: RETIFICAR - SEDUC
Objeto: CONTRATAÇÃO TEMPORARIA POR MOTIVO DE URGÊNCIA

CONTRATO/SEDUC/41954/2020 DE: 19/11/2020
Processo Nº: 1000003409024
Contratado: (62535/11) EDIMILSON PEREIRA;CPF:777.219.771-34;Cargo/Função: (3476) APOIO ADM. EDUCACIONAL-ELEMENTAR;Ref: A-001;CH: 30H
Hab.: TÉCNICO EM LOGÍSTICA;Motivo: AULAS/CARGO LIVRE;Un. Adm: (076180) E.E. PROFª. MARIA DE FATIMA GIMENEZ LOPES;De: 01/05/2020 a 31/12/2020

PUBLICADA, REGISTRADA, CUMPRÁ-SE.
Cuiabá-MT, 18 de Novembro de 2020.
Alan Resende Porto
Secretário de Estado de Educação

O Secretário de Estado de Educação no uso de suas atribuições que lhes são conferidas por lei,

Resolve: CANCELAR - SEDUC
Objeto: CONTRATAÇÃO TEMPORARIA POR MOTIVO DE URGÊNCIA

CONTRATO/SEDUC/41955/2020 DE: 19/11/2020
Processo Nº: 1000003394707
Contratado: (64800/13) ADIVALDO MOREIRA DA SILVA;CPF:206.622.891-53;Cargo/Função: (3476) APOIO ADM. EDUCACIONAL-ELEMENTAR;Ref: A-001;CH: 30H
Hab.: LICENCIATURA PLENA EM PEDAGOGIA;Motivo: AULAS/CARGO LIVRE;Un. Adm: (176427) E. E. JOAO BATISTA DE ALMEIDA;Em: 22/01/2021

PUBLICADA, REGISTRADA, CUMPRÁ-SE.
Cuiabá-MT, 18 de Novembro de 2020.
Alan Resende Porto
Secretário de Estado de Educação

CONTRATO/SEDUC/41956/2020 DE: 19/11/2020
Processo Nº: 1000003440300
Contratado: (65833/84) NILVA GONCALINA DA SILVA PINTO;CPF:429.200.271-15;Cargo/Função: (3506) CONTR. TEMP. FUNCAO PROF. HABILITADO;Ref: B-001;CH: 04H

Hab.: LICENCIATURA PLENA EM LETRAS/PORTUGUES/INGLÊS;Motivo: PROJETO/DEMANDA TEMPORARIA;Un. Adm: (010243) E.E. Cel. RAFAEL DE SIQUEIRA;Em: 18/12/2020

CONTRATO/SEDUC/41957/2020 DE: 19/11/2020
Processo Nº: 1000003436944
Contratado: (75514/23) CICERO APARECIDO PIMENTA;CPF:779.590.781-49;Cargo/Função: (3506) CONTR. TEMP. FUNCAO PROF. HABILITADO;Ref: B-001;CH: 20H
Hab.: LICENCIATURA PLENA EM MATEMATICA;Motivo: AULAS RESIDUAIS;Un. Adm: (194565) E.E. GOVERNADOR JOSEFRAGELLI;Em: 22/01/2021

CONTRATO/SEDUC/41958/2020 DE: 19/11/2020
Processo Nº: 1000003438847
Contratado: (75514/24) CICERO APARECIDO PIMENTA;CPF:779.590.781-49;Cargo/Função: (3506) CONTR. TEMP. FUNCAO PROF. HABILITADO;Ref: B-001;CH: 10H
Hab.: LICENCIATURA PLENA EM MATEMATICA;Motivo: PROJETO/DEMANDA TEMPORARIA;Un. Adm: (194565) E.E. GOVERNADOR JOSEFRAGELLI;Em: 18/12/2020

CONTRATO/SEDUC/41959/2020 DE: 19/11/2020
Processo Nº: 1000003395355
Contratado: (78041/28) LUCIA MARIA DOS SANTOS SILVA;CPF:787.705.211-15;Cargo/Função: (3476) APOIO ADM. EDUCACIONAL-ELEMENTAR;Ref: A-001;CH: 30H
Hab.: LICENCIATURA PLENA EM PEDAGOGIA;Motivo: AULAS/CARGO LIVRE;Un. Adm: (014516) E.E. JOAQUIM A. COSTA MARQUES;Em: 31/12/2020

CONTRATO/SEDUC/41960/2020 DE: 19/11/2020
Processo Nº: 1000003456469
Contratado: (78413/22) NILSON BALBINO LEITE RIBEIRO;CPF:318.488.851-72;Cargo/Função: (3506) CONTR. TEMP. FUNCAO PROF. HABILITADO;Ref: B-001;CH: 06H
Hab.: LICENCIATURA PLENA EM GEOGRAFIA;Motivo: AULAS RESIDUAIS;Un. Adm: (084336) E.E. PROF. JOAO FLORENTINO SILVA NETO;Em: 22/01/2021

CONTRATO/SEDUC/41961/2020 DE: 19/11/2020
Processo Nº: 1000003442245
Contratado: (78723/28) NATALICE JOSE SOARES;CPF:209.387.481-49;Cargo/Função: (3476) APOIO ADM. EDUCACIONAL-ELEMENTAR;Ref: A-001;CH: 30H
Hab.: ENSINO MEDIO;Motivo: AULAS/CARGO LIVRE;Un. Adm: (010596) E.E. PRESIDENTE MEDICI;Em: 22/01/2021

PUBLICADA, REGISTRADA, CUMPRÁ-SE.
Cuiabá-MT, 18 de Novembro de 2020.
Alan Resende Porto
Secretário de Estado de Educação

O Secretário de Estado de Educação no uso de suas atribuições que lhes são conferidas por lei,

Resolve: RETIFICAR - SEDUC
Objeto: CONTRATAÇÃO TEMPORARIA POR MOTIVO DE URGÊNCIA

CONTRATO/SEDUC/41962/2020 DE: 19/11/2020
Processo Nº: 1000003433759
Contratado: (78995/77) TAISA LAURA DE MIRANDA;CPF:885.988.961-87;Cargo/Função: (3506) CONTR. TEMP. FUNCAO PROF. HABILITADO;Ref: B-001;CH: 12H
Hab.: LICENCIATURA PLENA EM GEOGRAFIA;Motivo: DATA FINAL;Un. Adm: (060216) E.E. MISSIONARIO GUNNAR VINGREN;De: 15/07/2020 a 22/01/2021

CONTRATO/SEDUC/41963/2020 DE: 19/11/2020
Processo Nº: 1000003365562
Contratado: (79227/25) IVANY PEREIRA DOS SANTOS;CPF:823.889.381-04;Cargo/Função: (3468) TECNICO ADMINISTRATIVO EDUCACIONAL;Ref: A-001;CH: 30H
Hab.: ENSINO MEDIO;Motivo: AULAS/CARGO LIVRE;Un. Adm: (011495) E.E. INDIGENA SAO JOSE SANGRADOURO;De: 03/02/2020 a 31/12/2020

PUBLICADA, REGISTRADA, CUMPRÁ-SE.
Cuiabá-MT, 18 de Novembro de 2020.
Alan Resende Porto
Secretário de Estado de Educação

O Secretário de Estado de Educação no uso de suas atribuições que lhes são conferidas por lei,

Resolve: CANCELAR - SEDUC
Objeto: CONTRATAÇÃO TEMPORARIA POR MOTIVO DE URGÊNCIA

CONTRATO/SEDUC/41964/2020 DE: 19/11/2020
Processo Nº: 1000003451743
Contratado: (84097/65) ENEDINA FERREIRA NEVES DA SILVA;CPF:843.358.151-15;Cargo/Função: (3506) CONTR. TEMP. FUNCAO PROF. HABILITADO;Ref: B-001;CH: 01H
Hab.: LICENCIATURA PLENA EM EDUCAÇÃO ARTISTICA;Motivo: AULAS RESIDUAIS;Un. Adm: (010766) E.E. PONCE DE ARRUDA;Em: 22/01/2021

CONTRATO/SEDUC/41965/2020 DE: 19/11/2020
Processo Nº: 1000003402096
Contratado: (88256/28) VALTER VITORINO MARIANO;CPF:393.853.701-97;Cargo/Função: (3476) APOIO ADM. EDUCACIONAL-ELEMENTAR;Ref: A-001;CH: 30H
Hab.: ENSINO MEDIO;Motivo: AULAS/CARGO LIVRE;Un. Adm: (014559) E.E. Dr. GUILHERME FREITAS ABREU LIMA;Em: 22/01/2021

PUBLICADA, REGISTRADA, CUMPRÁ-SE.
Cuiabá-MT, 18 de Novembro de 2020.
Alan Resende Porto
Secretário de Estado de Educação

O Secretário de Estado de Educação no uso de suas atribuições que lhes são conferidas por lei,

Resolve: RETIFICAR - SEDUC
Objeto: CONTRATAÇÃO TEMPORARIA POR MOTIVO DE URGÊNCIA

CONTRATO/SEDUC/41966/2020 DE: 19/11/2020
 Processo N°: 1000003349339
 Contratado: (89343/5) PERICLES FERREIRA SOBRINHO;CPF:482.277.221-72;Cargo/
 Função: (3476) APOIO ADM. EDUCACIONAL-ELEMENTAR;Ref:A-001;CH: 30H
 Hab.:BACHARELADO EM ENFERMAGEM;Motivo:AULAS/CARGO LIVRE;Un. Adm: (012858)
 E.E. PROF. MARIO ABRAAO NASSARDEN;De:03/02/2020 a 31/12/2020

CONTRATO/SEDUC/41967/2020 DE: 19/11/2020
 Processo N°: 1000003344264
 Contratado: (90176/25) VALDECIR FAUSTINO DA SILVA;CPF:593.185.891-15;Cargo/
 Função: (3476) APOIO ADM. EDUCACIONAL-ELEMENTAR;Ref:A-001;CH: 30H
 Hab.:ENSINO MEDIO;Motivo:AULAS/CARGO LIVRE;Un. Adm: (196240) E.E.DENNIS
 MANERICH DE OLIVEIRA;De:03/02/2020 a 31/12/2020

PUBLICADA, REGISTRADA, CUMPRE-SE.
 Cuiabá-MT, 18 de Novembro de 2020.
 Alan Resende Porto
 Secretário de Estado de Educação

O Secretário de Estado de Educação no uso de suas atribuições que lhes são conferidas por lei,

Resolve: CANCELAR - SEDUC
 Objeto: CONTRATAÇÃO TEMPORARIA POR MOTIVO DE URGÊNCIA

CONTRATO/SEDUC/41968/2020 DE: 19/11/2020
 Processo N°: 1000003397787
 Contratado: (90467/52) CLETON VALEJO;CPF:570.571.921-34;Cargo/Função: (3476)
 APOIO ADM. EDUCACIONAL-ELEMENTAR;Ref:A-001;CH: 30H
 Hab.:LICENCIATURA PLENA EM GEOGRAFIA;Motivo:AULAS/CARGO LIVRE;Un.
 Adm: (084336) E.E. PROF. JOAO FLORENTINO SILVA NETO;Em: 22/01/2021

PUBLICADA, REGISTRADA, CUMPRE-SE.
 Cuiabá-MT, 18 de Novembro de 2020.
 Alan Resende Porto
 Secretário de Estado de Educação

O Secretário de Estado de Educação no uso de suas atribuições que lhes são conferidas por lei,

Resolve: RETIFICAR - SEDUC
 Objeto: CONTRATAÇÃO TEMPORARIA POR MOTIVO DE URGÊNCIA

CONTRATO/SEDUC/41969/2020 DE: 19/11/2020
 Processo N°: 1000003344475
 Contratado: (91075/4) JOVELINO FERREIRA NUNES;CPF:327.524.401-97;Cargo/
 Função: (3476) APOIO ADM. EDUCACIONAL-ELEMENTAR;Ref:A-001;CH: 30H
 Hab.:BACHARELADO EM CIENCIAS ADMINISTRATIVAS;Motivo:AULAS/CARGO LIVRE;Un.
 Adm: (012343) E.E. MANOEL CORREA DE ALMEIDA;De:03/02/2020 a 31/12/2020

PUBLICADA, REGISTRADA, CUMPRE-SE.
 Cuiabá-MT, 18 de Novembro de 2020.
 Alan Resende Porto
 Secretário de Estado de Educação

O Secretário de Estado de Educação no uso de suas atribuições que lhes são conferidas por lei,

Resolve: CANCELAR - SEDUC
 Objeto: CONTRATAÇÃO TEMPORARIA POR MOTIVO DE URGÊNCIA

CONTRATO/SEDUC/41970/2020 DE: 19/11/2020
 Processo N°: 1000003441781
 Contratado: (94820/31) SHEILA PINHEIRO EVANGELISTA;CPF:000.940.661-
 16;Cargo/Função: (3468) TECNICO ADMINISTRATIVO EDUCACIONAL;Ref:A-001;CH:
 30H
 Hab.:TECNOLOGIA EM GESTÃO PÚBLICA;Motivo:AULAS/CARGO LIVRE;Un.
 Adm: (012556) E.E. SANTA CLAUDINA;Em: 22/01/2021

CONTRATO/SEDUC/41971/2020 DE: 19/11/2020
 Processo N°: 1000003394383
 Contratado: (94934/23) JOAQUIM JACAUNA DA SILVA;CPF:938.633.491-72;Cargo/
 Função: (3476) APOIO ADM. EDUCACIONAL-ELEMENTAR;Ref:A-001;CH: 30H
 Hab.:ENSINO MEDIO;Motivo:AULAS/CARGO LIVRE;Un. Adm: (156418) CEJA BENEDITO
 SANTANA DA SILVA FREIRE;Em: 22/01/2021

CONTRATO/SEDUC/41972/2020 DE: 19/11/2020
 Processo N°: 1000003440543
 Contratado: (99342/32) LAZARO EXPEDITO DE AMORIM;CPF:545.423.241-68;Cargo/
 Função: (3506) CONTR. TEMP. FUNCAO PROF. HABILITADO;Ref:B-001;CH: 09H
 Hab.:LICENCIATURA PLENA EM EDUCAÇÃO FISICA;Motivo:AULAS RESIDUAIS;Un.
 Adm: (021091) E.E. CLENIA ROSALINA SOUZA;Em: 18/12/2020

CONTRATO/SEDUC/41973/2020 DE: 19/11/2020
 Processo N°: 1000003439069
 Contratado: (99438/56) SONIA BARROS ROCCI;CPF:790.886.511-91;Cargo/
 Função: (3506) CONTR. TEMP. FUNCAO PROF. HABILITADO;Ref:B-001;CH: 21H
 Hab.:LICENCIATURA PLENA EM LETRAS/PORTUGUES/INGLÊS;Motivo:AULAS/CARGO
 LIVRE;Un. Adm: (176800) E. E. PARECIS;Em: 22/01/2021

PUBLICADA, REGISTRADA, CUMPRE-SE.
 Cuiabá-MT, 18 de Novembro de 2020.
 Alan Resende Porto
 Secretário de Estado de Educação

BOLETIM DE PESSOAL/SEDUC/01942/2020 DE:
 19/11/2020

O Secretário de Estado de Educação no uso de suas atribuições que lhes são conferidas por lei,

Resolve: RETIFICAR
 Evento: REGIME COLABORACAO

REGIME COLABORACAO N°061/2020
 Processo N.: 1000003389673
 Nome: (87685/2) ALDA NELCI WENTZ
 Cargo/Função: (3441) PROFESSOR EDUC. BASICA
 Para: SECRETARIA MUNICIPAL DE EDUCAÇÃO - QUERENCIA
 Periodo de: 16/03/2020 Até18/12/2020

REGIME COLABORACAO N°002/2020
 Processo N.: 1000003394195
 Nome: (60533/9) ALMINDO PEREIRA DA SILVA FILHO
 Cargo/Função: (3441) PROFESSOR EDUC. BASICA
 Para: SECRETARIA MUNICIPAL DE EDUCAÇÃO - VARZEA GRANDE
 Periodo de: 16/03/2020 Até18/12/2020

REGIME COLABORACAO N°002/2020
 Processo N.: 1000003389854
 Nome: (36242/9) ANDERSON SILVA BLANCO
 Cargo/Função: (3441) PROFESSOR EDUC. BASICA
 Para: SECRETARIA MUNICIPAL DE EDUCAÇÃO - VARZEA GRANDE
 Periodo de: 16/03/2020 Até18/12/2020

REGIME COLABORACAO N°004/2020
 Processo N.: 1000003417006
 Nome: (231080/7) CINTIA PAULINO DA SILVA
 Cargo/Função: (3441) PROFESSOR EDUC. BASICA
 Para: SECRETARIA MUNICIPAL DE EDUCAÇÃO - BARRA DO BUGRES
 Periodo de: 16/03/2020 Até18/12/2020

REGIME COLABORACAO N°004/2020
 Processo N.: 1000003416979
 Nome: (69576/16) CLAUDIA MAURA E SOUZA GERVAZONI
 Cargo/Função: (3441) PROFESSOR EDUC. BASICA
 Para: SECRETARIA MUNICIPAL DE EDUCAÇÃO - BARRA DO BUGRES
 Periodo de: 16/03/2020 Até18/12/2020

REGIME COLABORACAO N°061/2020
 Processo N.: 1000003389672
 Nome: (75114/3) CLEIDE ELISABETE BUCHNER MOSSINI
 Cargo/Função: (3441) PROFESSOR EDUC. BASICA
 Para: SECRETARIA MUNICIPAL DE EDUCAÇÃO - QUERENCIA
 Periodo de: 16/03/2020 Até18/12/2020

REGIME COLABORACAO N°002/2020
 Processo N.: 1000003389855
 Nome: (45272/6) EDNEIA HENRIQUE DE PAULA
 Cargo/Função: (3441) PROFESSOR EDUC. BASICA
 Para: SECRETARIA MUNICIPAL DE EDUCAÇÃO - VARZEA GRANDE
 Periodo de: 16/03/2020 Até18/12/2020

REGIME COLABORACAO N°004/2020
 Processo N.: 1000003417022
 Nome: (242355/1) ELIENE ANGELICA PEREIRA
 Cargo/Função: (3441) PROFESSOR EDUC. BASICA
 Para: SECRETARIA MUNICIPAL DE EDUCAÇÃO - BARRA DO BUGRES
 Periodo de: 16/03/2020 Até18/12/2020

REGIME COLABORACAO N°061/2020
 Processo N.: 1000003390264
 Nome: (210075/5) ELIS CARNEIRO RESENDE SEBALD
 Cargo/Função: (3441) PROFESSOR EDUC. BASICA
 Para: SECRETARIA MUNICIPAL DE EDUCAÇÃO - QUERENCIA
 Periodo de: 16/03/2020 Até18/12/2020

REGIME COLABORACAO N°002/2020
 Processo N.: 1000003394200
 Nome: (67913/3) EMERSON JOSE DE SOUZA
 Cargo/Função: (3441) PROFESSOR EDUC. BASICA
 Para: SECRETARIA MUNICIPAL DE EDUCAÇÃO - VARZEA GRANDE
 Periodo de: 16/03/2020 Até18/12/2020

REGIME COLABORACAO N°030/2020
 Processo N.: 1000003394183
 Nome: (63419/5) HELENO VIEIRA DA SILVA
 Cargo/Função: (3441) PROFESSOR EDUC. BASICA
 Para: SECRETARIA MUNICIPAL DE EDUCAÇÃO - BARRA DO GARCAS
 Periodo de: 16/03/2020 Até18/12/2020

REGIME COLABORACAO N°060/2020
 Processo N.: 1000003391465
 Nome: (75180/27) IRIS JAQUELINE CARNEIRO PEREIRA
 Cargo/Função: (3441) PROFESSOR EDUC. BASICA
 Para: SECRETARIA MUNICIPAL DE EDUCAÇÃO - RONDONOPOLIS
 Periodo de: 16/03/2020 Até18/12/2020

REGIME COLABORACAO N°004/2020
 Processo N.: 1000003416999
 Nome: (50009/23) IVANY MOREIRA RODRIGUES DE MEIRELES
 Cargo/Função: (3441) PROFESSOR EDUC. BASICA
 Para: SECRETARIA MUNICIPAL DE EDUCAÇÃO - BARRA DO BUGRES
 Periodo de: 16/03/2020 Até18/12/2020

REGIME COLABORACAO N°060/2020
 Processo N.: 1000003391467
 Nome: (62225/10) JAIDE MESQUITA DE OLIVEIRA
 Cargo/Função: (3441) PROFESSOR EDUC. BASICA
 Para: SECRETARIA MUNICIPAL DE EDUCAÇÃO - RONDONOPOLIS
 Periodo de: 16/03/2020 Até18/12/2020

REGIME COLABORAÇÃO Nº034/2020
 Processo N.: 1000003396247
 Nome: (224324/6) JOSIAS DE JESUS GOMES
 Cargo/Função: (3441) PROFESSOR EDUC. BASICA
 Para: SECRETARIA MUNICIPAL DE EDUCAÇÃO - SANTA TEREZINHA
 Período de: 16/03/2020 Até18/12/2020

REGIME COLABORAÇÃO Nº004/2020
 Processo N.: 1000003401133
 Nome: (83505/2) JULIO CESAR GERALDO
 Cargo/Função: (3441) PROFESSOR EDUC. BASICA
 Para: SECRETARIA MUNICIPAL DE EDUCAÇÃO - BARRA DO BUGRES
 Período de: 16/03/2020 Até18/12/2020

REGIME COLABORAÇÃO Nº060/2020
 Processo N.: 1000003391468
 Nome: (91913/3) LUCIMARA AFONSO CASTILHO
 Cargo/Função: (3441) PROFESSOR EDUC. BASICA
 Para: SECRETARIA MUNICIPAL DE EDUCAÇÃO - RONDONOPOLIS
 Período de: 16/03/2020 Até18/12/2020

REGIME COLABORAÇÃO Nº060/2020
 Processo N.: 1000003391469
 Nome: (84314/1) MARCIA CRISTINA ARAUJO NOGUEIRA DA SILVA
 Cargo/Função: (3441) PROFESSOR EDUC. BASICA
 Para: SECRETARIA MUNICIPAL DE EDUCAÇÃO - RONDONOPOLIS
 Período de: 16/03/2020 Até18/12/2020

REGIME COLABORAÇÃO Nº060/2020
 Processo N.: 1000003391470
 Nome: (85357/1) MARCIA ORMONDE PORTELA DOS SANTOS
 Cargo/Função: (3441) PROFESSOR EDUC. BASICA
 Para: SECRETARIA MUNICIPAL DE EDUCAÇÃO - RONDONOPOLIS
 Período de: 16/03/2020 Até18/12/2020

REGIME COLABORAÇÃO Nº004/2020
 Processo N.: 1000003416973
 Nome: (86871/1) MARIA JOSE ALVES DA SILVA
 Cargo/Função: (3441) PROFESSOR EDUC. BASICA
 Para: SECRETARIA MUNICIPAL DE EDUCAÇÃO - BARRA DO BUGRES
 Período de: 16/03/2020 Até18/12/2020

REGIME COLABORAÇÃO Nº061/2020
 Processo N.: 1000003393829
 Nome: (55061/6) MARIA LUIZA SEHN FERRAZ
 Cargo/Função: (3441) PROFESSOR EDUC. BASICA
 Para: SECRETARIA MUNICIPAL DE EDUCAÇÃO - QUERENCIA
 Período de: 16/03/2020 Até18/12/2020

REGIME COLABORAÇÃO Nº004/2020
 Processo N.: 1000003417017
 Nome: (40420/5) MARIA SUELEIDE PEREIRA DE LIMA
 Cargo/Função: (3441) PROFESSOR EDUC. BASICA
 Para: SECRETARIA MUNICIPAL DE EDUCAÇÃO - BARRA DO BUGRES
 Período de: 16/03/2020 Até18/12/2020

REGIME COLABORAÇÃO Nº030/2020
 Processo N.: 1000003394191
 Nome: (65736/7) NEUCY SOUSA CARRIJO
 Cargo/Função: (3441) PROFESSOR EDUC. BASICA
 Para: SECRETARIA MUNICIPAL DE EDUCAÇÃO - BARRA DO GARCAS
 Período de: 16/03/2020 Até18/12/2020

REGIME COLABORAÇÃO Nº004/2020
 Processo N.: 1000003417033
 Nome: (84417/1) RENILDA APARECIDA RIBEIRO DA FONSECA
 Cargo/Função: (3441) PROFESSOR EDUC. BASICA
 Para: SECRETARIA MUNICIPAL DE EDUCAÇÃO - BARRA DO BUGRES
 Período de: 16/03/2020 Até18/12/2020

REGIME COLABORAÇÃO Nº007/2020
 Processo N.: 1000003389661
 Nome: (61611/20) ROSANE SILBENE GUIA GAIVA
 Cargo/Função: (3441) PROFESSOR EDUC. BASICA
 Para: SECRETARIA MUNICIPAL DE EDUCAÇÃO - POCONE
 Período de: 16/03/2020 Até18/12/2020

REGIME COLABORAÇÃO Nº004/2020
 Processo N.: 1000003417029
 Nome: (209337/5) SILMARIA LEITE LAGES
 Cargo/Função: (3441) PROFESSOR EDUC. BASICA
 Para: SECRETARIA MUNICIPAL DE EDUCAÇÃO - BARRA DO BUGRES
 Período de: 16/03/2020 Até18/12/2020

REGIME COLABORAÇÃO Nº060/2020
 Processo N.: 1000003391482
 Nome: (242557/1) SILVANIA FERREIRA DOS SANTOS
 Cargo/Função: (3441) PROFESSOR EDUC. BASICA
 Para: SECRETARIA MUNICIPAL DE EDUCAÇÃO - RONDONOPOLIS
 Período de: 16/03/2020 Até18/12/2020

REGIME COLABORAÇÃO Nº004/2020
 Processo N.: 1000003416955
 Nome: (84414/1) TEREZINHA MARIA MENDES
 Cargo/Função: (3441) PROFESSOR EDUC. BASICA
 Para: SECRETARIA MUNICIPAL DE EDUCAÇÃO - BARRA DO BUGRES
 Período de: 16/03/2020 Até18/12/2020

REGIME COLABORAÇÃO Nº060/2020
 Processo N.: 1000003391484
 Nome: (87691/1) VALDIVINO FERREIRA DE LIMA
 Cargo/Função: (4740) APOIO ADM EDUC PROFISSIONALIZADO-30
 Para: SECRETARIA MUNICIPAL DE EDUCAÇÃO - RONDONOPOLIS
 Período de: 16/03/2020 Até18/12/2020

PUBLICADA, REGISTRADA, CUMPRADA-SE.
 Cuiabá-MT, 18 de Novembro de 2020.
 Alan Resende Porto
 Secretário de Estado de Educação

BOLETIM DE PESSOAL/SEDUC/01943/2020 DE:
 19/11/2020

O Secretário de Estado de Educação no uso de suas atribuições que lhes são conferidas por lei,

Resolve: REMOVER
 Evento: REMOCAO

Processo N.: 1000003522189
 Nome: (235718/1) ADELFINO MUNIZ JUNIOR
 Cargo/Função: (4740) APOIO ADM EDUC PROFISSIONALIZADO-30
 Para Un. Adm: (009920) E.E. D.JALMA FERREIRA DE SOUZA
 A Partir de: 17/11/2020

Processo N.: 1000003522771
 Nome: (85016/1) ADRIANA APARECIDA DE ASSIS SILVA
 Cargo/Função: (4740) APOIO ADM EDUC PROFISSIONALIZADO-30
 Para Un. Adm: (011363) E.E. NORBERTO SCHWANTES
 A Partir de: 17/11/2020

Processo N.: 1000003521736
 Nome: (290179/1) AGNALDO DE ANDRADE SILVA
 Cargo/Função: (3476) APOIO ADM. EDUCACIONAL-ELEMENTAR
 Para Un. Adm: (016047) E.E. JOAO MONTEIRO SOBRINHO
 A Partir de: 01/11/2020

Processo N.: 1000003522790
 Nome: (120366/14) ALBANO KOHLER SOBRINHO
 Cargo/Função: (4740) APOIO ADM EDUC PROFISSIONALIZADO-30
 Para Un. Adm: (014630) E.E. Pe. EZEQUIEL RAMIN
 A Partir de: 17/11/2020

Processo N.: 1000003522423
 Nome: (226920/1) ALCINO PEREIRA DA SILVA
 Cargo/Função: (4740) APOIO ADM EDUC PROFISSIONALIZADO-30
 Para Un. Adm: (013242) E.E. NILZA DE OLIVEIRA PIPINO
 A Partir de: 17/11/2020

Processo N.: 1000003518878
 Nome: (296881/1) ALEX REIS SANTOS
 Cargo/Função: (3468) TECNICO ADMINISTRATIVO EDUCACIONAL
 Para Un. Adm: (199389) NUC DE DESENVOLVIMENTO
 A Partir de: 01/11/2020

Processo N.: 1000003522364
 Nome: (241789/1) ALEXANDRA FUTUNATA AMORIM
 Cargo/Função: (4740) APOIO ADM EDUC PROFISSIONALIZADO-30
 Para Un. Adm: (009814) E.E. PROFªANA MARIA DO COUTO
 A Partir de: 17/11/2020

Processo N.: 1000003516641
 Nome: (110305/3) ALINE RIZZOLLI VESCOVI
 Cargo/Função: (3441) PROFESSOR EDUC. BASICA
 Para Un. Adm: (016179) E.E. BENEDITO CESARIO DA CRUZ
 A Partir de: 16/03/2020

Processo N.: 1000003522346
 Nome: (20907/1) ANA LUCIA VARANDAS
 Cargo/Função: (3441) PROFESSOR EDUC. BASICA
 Para Un. Adm: (009814) E.E. PROFªANA MARIA DO COUTO
 A Partir de: 17/11/2020

Processo N.: 1000003522192
 Nome: (289862/1) ANA PAULA MARTINS BATISTA CAMPOS
 Cargo/Função: (3441) PROFESSOR EDUC. BASICA
 Para Un. Adm: (010405) E.E. GUSTAVO KULMANN
 A Partir de: 17/11/2020

Processo N.: 1000003521740
 Nome: (49552/55) ANASTACIA DA CRUZ MORAES ALVARES
 Cargo/Função: (3441) PROFESSOR EDUC. BASICA
 Para Un. Adm: (011703) E.E. PROF. DEMETRIO COSTA PEREIRA
 A Partir de: 01/06/2020

Processo N.: 1000003522488
 Nome: (78163/2) ANDRE RODRIGUES DA SILVA
 Cargo/Função: (4740) APOIO ADM EDUC PROFISSIONALIZADO-30
 Para Un. Adm: (015032) E. E. Min. JOAO ALBERTO
 A Partir de: 17/11/2020

Processo N.: 1000003522381
 Nome: (240388/1) ANDREIA RAMOS COMIN
 Cargo/Função: (4731) TEC ADM EDUC PROFISSIONALIZADO-30
 Para Un. Adm: (013072) E.E. SAO JOSE
 A Partir de: 17/11/2020

Processo N.: 1000003522674
 Nome: (221381/2) ANDRISIA DA COSTA SANTOS
 Cargo/Função: (4731) TEC ADM EDUC PROFISSIONALIZADO-30
 Para Un. Adm: (194921) EE DA PM TIRADENTES "CB JOSÉMARTINS DE MOURA"
 A Partir de: 17/11/2020

Processo N.: 1000003521997
 Nome: (84500/1) ANGELA KELLY SILVA DE CARVALHO
 Cargo/Função: (4731) TEC ADM EDUC PROFISSIONALIZADO-30
 Para Un. Adm: (014419) E.E. PROFª. JULIETA XAVIER BORGES
 A Partir de: 16/03/2020

Processo N.: 1000003522073
 Nome: (51679/6) ANGELA MARIA VIEIRA EHLE
 Cargo/Função: (3441) PROFESSOR EDUC. BASICA
 Para Un. Adm: (076198) E.E. PAULO FREIRE
 A Partir de: 18/03/2020

Processo N.: 1000003522493
 Nome: (242758/1) ANGELA MARIA XAVIER CUNHA
 Cargo/Função: (3441) PROFESSOR EDUC. BASICA
 Para Un. Adm: (015075) E.E. ARLINDO ESTILAC LEAL
 A Partir de: 17/11/2020

Processo N.: 1000003522474
 Nome: (36291/21) ANTONIO CARLOS DA SILVA
 Cargo/Função: (3441) PROFESSOR EDUC. BASICA
 Para Un. Adm: (016110) E.E. VINICIUS DE MORAES
 A Partir de: 17/11/2020

Processo N.: 1000003516027
 Nome: (33130/1) ANTONIO CARLOS DE AMORIM
 Cargo/Função: (3441) PROFESSOR EDUC. BASICA
 Para Un. Adm: (012629) E.E. Cel. ANTONIO PAES DE BARROS
 A Partir de: 02/06/2020

Processo N.: 1000003522558
 Nome: (227753/1) ANTONIO CARLOS PALU
 Cargo/Função: (4740) APOIO ADM EDUC PROFISSIONALIZADO-30
 Para Un. Adm: (013757) E.E. SEBASTIAO PATRICIO
 A Partir de: 17/11/2020

Processo N.: 1000003522565
 Nome: (143599/6) APARECIDA BARTHIMAN DA SILVA
 Cargo/Função: (4740) APOIO ADM EDUC PROFISSIONALIZADO-30
 Para Un. Adm: (013765) E.E. JOAO RIBEIRO VILELA
 A Partir de: 17/11/2020

Processo N.: 1000003522325
 Nome: (93912/9) APARECIDA BATISTA FARIA CARVALHO
 Cargo/Função: (4740) APOIO ADM EDUC PROFISSIONALIZADO-30
 Para Un. Adm: (013102) E.E. 14 DE FEVEREIRO
 A Partir de: 17/11/2020

Processo N.: 1000003521886
 Nome: (134805/7) BRIGIDA COUTO
 Cargo/Função: (3441) PROFESSOR EDUC. BASICA
 Para Un. Adm: (009474) E.E. SOUZA BANDEIRA
 A Partir de: 17/11/2020

Processo N.: 1000003522005
 Nome: (84944/2) CARLOS ROBERTO DA SILVA
 Cargo/Função: (3441) PROFESSOR EDUC. BASICA
 Para Un. Adm: (014478) E.E. EVANG. ASSEMBLEIA DE DEUS
 A Partir de: 18/03/2020

Processo N.: 1000003522074
 Nome: (84944/1) CARLOS ROBERTO DA SILVA
 Cargo/Função: (4731) TEC ADM EDUC PROFISSIONALIZADO-30
 Para Un. Adm: (076198) E.E. PAULO FREIRE
 A Partir de: 16/03/2020

Processo N.: 1000003522374
 Nome: (227893/1) CARMINDA CORREA DA COSTA
 Cargo/Função: (4740) APOIO ADM EDUC PROFISSIONALIZADO-30
 Para Un. Adm: (009814) E.E. PROFª ANA MARIA DO COUTO
 A Partir de: 17/11/2020

Processo N.: 1000003522644
 Nome: (64804/2) CARMOSA CARMEM DA SILVA
 Cargo/Função: (4740) APOIO ADM EDUC PROFISSIONALIZADO-30
 Para Un. Adm: (015377) E.E. NILCE MARIA MAGALHAES
 A Partir de: 17/11/2020

Processo N.: 1000003522365
 Nome: (76493/3) CELECY PEREIRA DIAS
 Cargo/Função: (4740) APOIO ADM EDUC PROFISSIONALIZADO-30
 Para Un. Adm: (009695) E.E. FENELON MULLER
 A Partir de: 17/11/2020

Processo N.: 1000003522497
 Nome: (227130/1) CIRINEU ALVES PEREIRA
 Cargo/Função: (4740) APOIO ADM EDUC PROFISSIONALIZADO-30
 Para Un. Adm: (015032) E. E. Min. JOAO ALBERTO
 A Partir de: 17/11/2020

Processo N.: 1000003522746
 Nome: (226890/1) CIRLEI MARIA LEAL COSTA
 Cargo/Função: (4740) APOIO ADM EDUC PROFISSIONALIZADO-30
 Para Un. Adm: (011380) E.E. SAO JOAO BATISTA
 A Partir de: 17/11/2020

Processo N.: 1000003522518
 Nome: (226984/1) CLARA LUCIA FERREIRA MIRANDA MENDES
 Cargo/Função: (4740) APOIO ADM EDUC PROFISSIONALIZADO-30
 Para Un. Adm: (015067) E.E. JUSCELINO K. OLIVEIRA
 A Partir de: 17/11/2020

Processo N.: 1000003522633
 Nome: (115682/2) CLEIDE LEMES BARROS SOARES
 Cargo/Função: (4731) TEC ADM EDUC PROFISSIONALIZADO-30
 Para Un. Adm: (015385) E.E. PLACIDO DE CASTRO
 A Partir de: 17/11/2020

Processo N.: 1000003522521
 Nome: (144820/13) CLEIDE MARIA ALVES DE SOUZA MINERVINO
 Cargo/Função: (3441) PROFESSOR EDUC. BASICA
 Para Un. Adm: (015032) E. E. Min. JOAO ALBERTO

A Partir de: 17/11/2020

Processo N.: 1000003522637
 Nome: (61829/57) CLEUZA ALVES DE OLIVEIRA
 Cargo/Função: (3441) PROFESSOR EDUC. BASICA
 Para Un. Adm: (011363) E.E. NORBERTO SCHWANTES
 A Partir de: 17/11/2020

Processo N.: 1000003522575
 Nome: (85006/1) CLIMENE CAMPOS DE SOUZA FEITOSA
 Cargo/Função: (4740) APOIO ADM EDUC PROFISSIONALIZADO-30
 Para Un. Adm: (010987) E.E. D. WUNIBALDO TELLEUR
 A Partir de: 17/11/2020

Processo N.: 1000003522524
 Nome: (202593/12) CRISTIANE PAULA MARCINIAC
 Cargo/Função: (3441) PROFESSOR EDUC. BASICA
 Para Un. Adm: (015032) E. E. Min. JOAO ALBERTO
 A Partir de: 17/11/2020

Processo N.: 1000003522684
 Nome: (227177/1) CRISTIANE RIBEIRO DE SOUZA QUEIROZ
 Cargo/Função: (4740) APOIO ADM EDUC PROFISSIONALIZADO-30
 Para Un. Adm: (010057) E.E. DIONE AUGUSTA SILVA SOUZA
 A Partir de: 17/11/2020

Processo N.: 1000003522698
 Nome: (201266/4) DAYANNE ALMEIDA SOARES
 Cargo/Função: (4740) APOIO ADM EDUC PROFISSIONALIZADO-30
 Para Un. Adm: (194921) EE DA PM TIRADENTES "CB JOSÉMARTINS DE MOURA"
 A Partir de: 17/11/2020

Processo N.: 1000003522526
 Nome: (55589/21) DEIJALSINA GONCALVES DA SILVA
 Cargo/Função: (3441) PROFESSOR EDUC. BASICA
 Para Un. Adm: (015032) E. E. Min. JOAO ALBERTO
 A Partir de: 17/11/2020

Processo N.: 1000003519419
 Nome: (205745/7) DEIZE LUCIA DE FIGUEIREDO DIAS
 Cargo/Função: (3468) TECNICO ADMINISTRATIVO EDUCACIONAL
 Para Un. Adm: (199338) GER. DE QUADRO MANUT E INDICADORES DE PESSOAL
 A Partir de: 16/11/2020

Processo N.: 1000003522567
 Nome: (227266/1) DELIANE SILVA PRINCESWAL RAMOS
 Cargo/Função: (4731) TEC ADM EDUC PROFISSIONALIZADO-30
 Para Un. Adm: (013730) E.E. PROFª. ALDA GAWLINSKI SCOPEL
 A Partir de: 17/11/2020

Processo N.: 1000003522802
 Nome: (236095/1) DENEUSA GONCALVES DA SILVA
 Cargo/Função: (4740) APOIO ADM EDUC PROFISSIONALIZADO-30
 Para Un. Adm: (016403) E.E. BAIRRO UNIAO
 A Partir de: 17/11/2020

Processo N.: 1000003522776
 Nome: (27311/1) DOMINGOS BOSCO DA SILVA
 Cargo/Função: (4740) APOIO ADM EDUC PROFISSIONALIZADO-30
 Para Un. Adm: (011380) E.E. SAO JOAO BATISTA
 A Partir de: 17/11/2020

Processo N.: 1000003522041
 Nome: (242164/1) EDERVAL PEREIRA DE SOUZA
 Cargo/Função: (4731) TEC ADM EDUC PROFISSIONALIZADO-30
 Para Un. Adm: (158321) E.E. JOSÉMARIANO BENTO
 A Partir de: 01/05/2020

Processo N.: 1000003521998
 Nome: (84942/1) EDMA SILVA PEREIRA DA CRUZ BATISTA
 Cargo/Função: (4740) APOIO ADM EDUC PROFISSIONALIZADO-30
 Para Un. Adm: (014419) E.E. PROFª. JULIETA XAVIER BORGES
 A Partir de: 16/03/2020

Processo N.: 1000003522757
 Nome: (288397/1) EDSON DA SILVA LIMA
 Cargo/Função: (3476) APOIO ADM. EDUCACIONAL-ELEMENTAR
 Para Un. Adm: (011460) E.E. JARDIM ARAGUAIA
 A Partir de: 17/11/2020

Processo N.: 1000003522796
 Nome: (219681/2) EDSON DE OLIVEIRA E SILVA
 Cargo/Função: (4740) APOIO ADM EDUC PROFISSIONALIZADO-30
 Para Un. Adm: (014621) E.E. MARECHAL RONDON
 A Partir de: 17/11/2020

Processo N.: 1000003522720
 Nome: (296463/1) EDUARDO CASTRILLON DA COSTA MARQUES
 Cargo/Função: (3468) TECNICO ADMINISTRATIVO EDUCACIONAL
 Para Un. Adm: (009652) E.E. PROF. BENEDITO DE CARVALHO
 A Partir de: 23/06/2020

Processo N.: 1000003522555
 Nome: (236023/1) ELAINE BERNARDES MOREIRA
 Cargo/Função: (4740) APOIO ADM EDUC PROFISSIONALIZADO-30
 Para Un. Adm: (009890) CEJA PROFª. ALMIRA DE AMORIM SILVA
 A Partir de: 17/11/2020

Processo N.: 1000003522351
 Nome: (290423/1) ELAINE DE MOURA MACEDO
 Cargo/Função: (3441) PROFESSOR EDUC. BASICA
 Para Un. Adm: (009920) E.E. DJALMA FERREIRA DE SOUZA
 A Partir de: 17/11/2020

Processo N.: 1000003522702
 Nome: (226611/1) ELAINE RODRIGUES DO NASCIMENTO
 Cargo/Função: (4740) APOIO ADM EDUC PROFISSIONALIZADO-30
 Para Un. Adm: (194921) EE DA PM TIRADENTES "CB JOSÉMARTINS DE MOURA"
 A Partir de: 17/11/2020

Processo N.: 1000003522529
 Nome: (217567/4) ELESSANDRA KAREN CARNEIRO SILVA FAGUNDES
 Cargo/Função: (3441) PROFESSOR EDUC. BASICA
 Para Un. Adm: (015075) E.E. ARLINDO ESTILAC LEAL
 A Partir de: 17/11/2020

Processo N.: 1000003522170
 Nome: (37697/9) ELIANA MEIRA MARTINS SILVA
 Cargo/Função: (3441) PROFESSOR EDUC. BASICA
 Para Un. Adm: (021652) E.E. PROF. ARLINDO DE SILVA BRUNO
 A Partir de: 16/03/2020

Processo N.: 1000003522489
 Nome: (105216/10) ELIANE FARIA DE MIRANDA
 Cargo/Função: (3441) PROFESSOR EDUC. BASICA
 Para Un. Adm: (016110) E.E. VINICIUS DE MORAES
 A Partir de: 17/11/2020

Processo N.: 1000003522357
 Nome: (285828/1) ELISA LISIHETH DE PAULA VAZ DA COSTA
 Cargo/Função: (3468) TECNICO ADMINISTRATIVO EDUCACIONAL
 Para Un. Adm: (009326) E.E. Pe. ERNESTO CAMILO BARRETO
 A Partir de: 17/11/2020

Processo N.: 1000003522330
 Nome: (85202/1) ELIZANGELA BLECHA BARROS COSTA
 Cargo/Função: (4731) TEC ADM EDUC PROFISSIONALIZADO-30
 Para Un. Adm: (013099) E.E. VALE DO GUAPORE
 A Partir de: 17/11/2020

Processo N.: 1000003522367
 Nome: (235827/1) ELIZANGELA LUCIA DE MOURA DOMINGUES
 Cargo/Função: (4740) APOIO ADM EDUC PROFISSIONALIZADO-30
 Para Un. Adm: (009946) E.E. PASCHOAL MOREIRA CABRAL
 A Partir de: 17/11/2020

Processo N.: 1000003522653
 Nome: (6482/1) ELOINDA LEMES DE OLIVEIRA
 Cargo/Função: (4731) TEC ADM EDUC PROFISSIONALIZADO-30
 Para Un. Adm: (009830) E.E. SANTOS DUMONT
 A Partir de: 17/11/2020

Processo N.: 1000003522176
 Nome: (71386/5) ERENIL LUCIA DA CUNHA
 Cargo/Função: (3441) PROFESSOR EDUC. BASICA
 Para Un. Adm: (045101) E.E. MAXIMIANA DO NASCIMENTO
 A Partir de: 16/03/2020

Processo N.: 1000003522372
 Nome: (88837/1) ESMERALDA LIMA DA SILVA
 Cargo/Função: (4740) APOIO ADM EDUC PROFISSIONALIZADO-30
 Para Un. Adm: (076201) E.E. PROF. JOAO CRISOSTOMO DE FIGUEIREDO
 A Partir de: 17/11/2020

Processo N.: 1000003522789
 Nome: (226454/1) EUGENIO MARCOS DE SOUSA
 Cargo/Função: (4740) APOIO ADM EDUC PROFISSIONALIZADO-30
 Para Un. Adm: (040606) ASSESSORIA PEDAGOGICA - BARRA DO GARCAS
 A Partir de: 17/11/2020

Processo N.: 1000003522782
 Nome: (85354/1) EURIPEDES APARECIDO NERES
 Cargo/Função: (4740) APOIO ADM EDUC PROFISSIONALIZADO-30
 Para Un. Adm: (011380) E.E. SAO JOAO BATISTA
 A Partir de: 17/11/2020

Processo N.: 1000003522533
 Nome: (284521/3) FERNANDO SILVA FERNANDES
 Cargo/Função: (3441) PROFESSOR EDUC. BASICA
 Para Un. Adm: (015067) E.E. JUSCELINO K. OLIVEIRA
 A Partir de: 17/11/2020

Processo N.: 1000003519336
 Nome: (240053/1) FLAVIO DE LIMA OLIVEIRA
 Cargo/Função: (4731) TEC ADM EDUC PROFISSIONALIZADO-30
 Para Un. Adm: (199346) NUC DE INFORMACAO E VIDA FUNCIONAL
 A Partir de: 16/11/2020

Processo N.: 1000003521561
 Nome: (205105/1) FRANCISCO CARLOS DE LIMA OLIVEIRA
 Cargo/Função: (5349) ANALISTA ADMINISTRATIVO L 10052
 Para Un. Adm: (159786) GAB. DE DIRECAO
 A Partir de: 12/11/2020

Processo N.: 1000003522649
 Nome: (66659/4) GERALDO WERLEY MENDES DOS SANTOS
 Cargo/Função: (3441) PROFESSOR EDUC. BASICA
 Para Un. Adm: (011355) E.E. Mal. EURICO GASPARD PUTRA
 A Partir de: 17/11/2020

Processo N.: 1000003522569
 Nome: (47145/7) GESUALDO SERRANO DA COSTA
 Cargo/Função: (4731) TEC ADM EDUC PROFISSIONALIZADO-30
 Para Un. Adm: (148113) E.E. CREMILDA DE OLIVEIRA VIANA
 A Partir de: 17/11/2020

Processo N.: 1000003522659
 Nome: (227448/1) GIBRAN DIAS PAES DE FREITAS
 Cargo/Função: (3441) PROFESSOR EDUC. BASICA

Para Un. Adm: (011363) E.E. NORBERTO SCHWANTES
 A Partir de: 17/11/2020

Processo N.: 1000003520013
 Nome: (287574/1) GISLAYNE SANTANA DE JESUS
 Cargo/Função: (3468) TECNICO ADMINISTRATIVO EDUCACIONAL
 Para Un. Adm: (199346) NUC DE INFORMACAO E VIDA FUNCIONAL
 A Partir de: 16/11/2020

Processo N.: 1000003522418
 Nome: (258038/1) GLEIDINA BORGES LEOPOLDINA
 Cargo/Função: (4740) APOIO ADM EDUC PROFISSIONALIZADO-30
 Para Un. Adm: (124060) E.E. PROFª MARIA HERMINIA ALVES
 A Partir de: 17/11/2020

Processo N.: 1000003522562
 Nome: (87798/1) HOZANITA CASSIA DA SILVA ARAUJO
 Cargo/Função: (4740) APOIO ADM EDUC PROFISSIONALIZADO-30
 Para Un. Adm: (009725) E.E. AGENOR FERREIRA LEAO
 A Partir de: 17/11/2020

Processo N.: 1000003522669
 Nome: (89548/1) ILSON RODRIGUES
 Cargo/Função: (4740) APOIO ADM EDUC PROFISSIONALIZADO-30
 Para Un. Adm: (015377) E.E. NILCE MARIA MAGALHAES
 A Partir de: 17/11/2020

Processo N.: 1000003522040
 Nome: (203394/14) IRENE LECI MARCAL
 Cargo/Função: (3441) PROFESSOR EDUC. BASICA
 Para Un. Adm: (158321) E.E. JOSÉMARIANO BENTO
 A Partir de: 27/01/2020

Processo N.: 1000003522784
 Nome: (45194/3) IRENI APARECIDA DE SOUZA
 Cargo/Função: (4731) TEC ADM EDUC PROFISSIONALIZADO-30
 Para Un. Adm: (014613) E.E. 07 DE SETEMBRO
 A Partir de: 17/11/2020

Processo N.: 1000003522537
 Nome: (66231/2) ISABEL CRISTINA MULLER
 Cargo/Função: (4731) TEC ADM EDUC PROFISSIONALIZADO-30
 Para Un. Adm: (015075) E.E. ARLINDO ESTILAC LEAL
 A Partir de: 17/11/2020

Processo N.: 1000003518982
 Nome: (84389/1) ISAIAS ROBERTO PEREIRA
 Cargo/Função: (4740) APOIO ADM EDUC PROFISSIONALIZADO-30
 Para Un. Adm: (040460) ASSESSORIA PEDAGOGICA - CUTABA
 A Partir de: 23/09/2020

Processo N.: 1000003521994
 Nome: (46179/6) IVANEIDE BEZERRA DA SILVA CALONGA
 Cargo/Função: (3441) PROFESSOR EDUC. BASICA
 Para Un. Adm: (014419) E.E. PROFª. JULIETA XAVIER BORGES
 A Partir de: 14/07/2020

Processo N.: 1000003522538
 Nome: (85752/1) IVANETE BATISTA LUZ
 Cargo/Função: (4740) APOIO ADM EDUC PROFISSIONALIZADO-30
 Para Un. Adm: (015032) E. E. Min. JOAO ALBERTO
 A Partir de: 17/11/2020

Processo N.: 1000003522000
 Nome: (288632/1) IVANETE GOMES DA SILVA
 Cargo/Função: (3476) APOIO ADM. EDUCACIONAL-ELEMENTAR
 Para Un. Adm: (014419) E.E. PROFª. JULIETA XAVIER BORGES
 A Partir de: 16/03/2020

Processo N.: 1000003516347
 Nome: (241889/1) IVETE LEITE MOREIRA
 Cargo/Função: (4740) APOIO ADM EDUC PROFISSIONALIZADO-30
 Para Un. Adm: (012602) E.E. CIRO SIQUEIRA GONCALVES
 A Partir de: 16/03/2020

Processo N.: 1000003514791
 Nome: (89001/2) IVETE SIQUEIRA DOS REIS
 Cargo/Função: (4740) APOIO ADM EDUC PROFISSIONALIZADO-30
 Para Un. Adm: (010987) E. E. D. WUNIBALDO TELLEUR
 A Partir de: 09/11/2020

Processo N.: 1000003518401
 Nome: (257769/2) IVONEIDE CUNHA PEREIRA
 Cargo/Função: (3441) PROFESSOR EDUC. BASICA
 Para Un. Adm: (124869) E.E. RENEE MENEZES
 A Partir de: 13/11/2020

Processo N.: 1000003522184
 Nome: (297233/1) JANAINA FRANCIS DE ARRUDA SANCHES
 Cargo/Função: (3476) APOIO ADM. EDUCACIONAL-ELEMENTAR
 Para Un. Adm: (009920) E.E. DJALMA FERREIRA DE SOUZA
 A Partir de: 17/11/2020

Processo N.: 1000003522543
 Nome: (73569/19) JANE CRISTINA ALVES DO NASCIMENTO
 Cargo/Função: (3441) PROFESSOR EDUC. BASICA
 Para Un. Adm: (015032) E. E. Min. JOAO ALBERTO
 A Partir de: 17/11/2020

Processo N.: 1000003522671
 Nome: (106914/5) JANETE APARECIDA CORREA
 Cargo/Função: (4731) TEC ADM EDUC PROFISSIONALIZADO-30
 Para Un. Adm: (011460) E.E. JARDIM ARAGUAIA
 A Partir de: 17/11/2020

Processo N.: 1000003522101

Nome: (144091/8) JEANY CANDIDA DIAS
Cargo/Função: (3441) PROFESSOR EDUC. BASICA
Para Un. Adm: (044938) E.E. SABINO FERREIRA MAIA
A Partir de: 14/07/2020

Processo N.: 1000003522681
Nome: (287305/1) JESSIKA SATIKO HIRATA
Cargo/Função: (3468) TECNICO ADMINISTRATIVO EDUCACIONAL
Para Un. Adm: (011410) E.E. FRANCISCO DOURADO
A Partir de: 17/11/2020

Processo N.: 1000003522419
Nome: (226968/1) JESUINA PEDROSA DO NASCIMENTO MENDES
Cargo/Função: (4740) APOIO ADM EDUC PROFISSIONALIZADO-30
Para Un. Adm: (009695) E.E. FENELON MULLER
A Partir de: 17/11/2020

Processo N.: 1000003522094
Nome: (26622/1) JOAO MARCIO DE OLIVEIRA
Cargo/Função: (3441) PROFESSOR EDUC. BASICA
Para Un. Adm: (010731) E.E. DE ENSINO ESPECIAL LIVRE APRENDER
A Partir de: 17/11/2020

Processo N.: 1000003522625
Nome: (85748/1) JOCINETE LEMES BARROS
Cargo/Função: (4731) TEC ADM EDUC PROFISSIONALIZADO-30
Para Un. Adm: (015334) E.E. IR. LUCINDA FACHINI
A Partir de: 17/11/2020

Processo N.: 1000003522685
Nome: (89033/2) JOSE MARCIO FERREIRA DOS SANTOS
Cargo/Função: (4740) APOIO ADM EDUC PROFISSIONALIZADO-30
Para Un. Adm: (015334) E.E. IR. LUCINDA FACHINI
A Partir de: 17/11/2020

Processo N.: 1000003513648
Nome: (235844/1) JULIANA DELGADO DE OLIVEIRA COSTA
Cargo/Função: (4740) APOIO ADM EDUC PROFISSIONALIZADO-30
Para Un. Adm: (040649) ASSESSORIA PEDAGOGICA - ALTO ARAGUAIA
A Partir de: 06/10/2020

Processo N.: 1000003522586
Nome: (141023/9) JUSCIMAR RECK DA SILVA
Cargo/Função: (4731) TEC ADM EDUC PROFISSIONALIZADO-30
Para Un. Adm: (011037) E.E. PROFª. RENILDA SILVA MORAES
A Partir de: 17/11/2020

Processo N.: 1000003517183
Nome: (35907/1) JUVENIL GILBERTI
Cargo/Função: (3441) PROFESSOR EDUC. BASICA
Para Un. Adm: (015890) E.E. PATRIARCA DA INDEPENDENCIA
A Partir de: 01/11/2020

Processo N.: 1000003519410
Nome: (238078/2) KELLY CAROLINA OLIVEIRA
Cargo/Função: (4731) TEC ADM EDUC PROFISSIONALIZADO-30
Para Un. Adm: (199338) GER. DE QUADRO MANUT E INDICADORES DE PESSOAL
A Partir de: 16/11/2020

Processo N.: 1000003522690
Nome: (227030/1) KEZIA BARBOSA DE ABREU
Cargo/Função: (4740) APOIO ADM EDUC PROFISSIONALIZADO-30
Para Un. Adm: (011347) E.E. DOM JOSE SELVA
A Partir de: 17/11/2020

Processo N.: 1000003522545
Nome: (258079/1) LAIS HELENA LEAL LOPES
Cargo/Função: (3441) PROFESSOR EDUC. BASICA
Para Un. Adm: (015032) E. E. Min. JOAO ALBERTO
A Partir de: 17/11/2020

Processo N.: 1000003522694
Nome: (226483/1) LEANDRO MARTINS BARBOSA
Cargo/Função: (4740) APOIO ADM EDUC PROFISSIONALIZADO-30
Para Un. Adm: (011401) E.E. ANTONIO CRISTINO CORTES
A Partir de: 17/11/2020

Processo N.: 1000003522332
Nome: (85201/1) LEIA RODRIGUES DA CUNHA CARVALHO DE ABREU
Cargo/Função: (4731) TEC ADM EDUC PROFISSIONALIZADO-30
Para Un. Adm: (013048) E.E. Dep. DORMEVIL FARIA
A Partir de: 17/11/2020

Processo N.: 1000003521588
Nome: (22224/1) LEONILDE DELMONDES SOARES
Cargo/Função: (3441) PROFESSOR EDUC. BASICA
Para Un. Adm: (021628) E.E. RODOLFO AUGUSTO T. CURVO
A Partir de: 16/11/2020

Processo N.: 1000003522656
Nome: (225870/1) LICA MONTARINI
Cargo/Função: (4740) APOIO ADM EDUC PROFISSIONALIZADO-30
Para Un. Adm: (014567) E.E. ANA NERI
A Partir de: 17/11/2020

Processo N.: 1000003521999
Nome: (252895/3) LINE DIONES BATISTA DA SILVA
Cargo/Função: (3441) PROFESSOR EDUC. BASICA
Para Un. Adm: (014419) E.E. PROFª. JULIETA XAVIER BORGES
A Partir de: 18/03/2020

Processo N.: 1000003522183
Nome: (257601/1) LOURDES DE CAMPOS MARCONDES
Cargo/Função: (4740) APOIO ADM EDUC PROFISSIONALIZADO-30
Para Un. Adm: (009920) E.E. DJALMA FERREIRA DE SOUZA

A Partir de: 17/11/2020

Processo N.: 1000003522654
Nome: (87180/1) LOURDES FERREIRA DE ALMEIDA
Cargo/Função: (4740) APOIO ADM EDUC PROFISSIONALIZADO-30
Para Un. Adm: (015334) E.E. IR. LUCINDA FACHINI
A Partir de: 17/11/2020

Processo N.: 1000003522185
Nome: (288494/1) LUCIANA HELOISA SOUZA SILVA
Cargo/Função: (3476) APOIO ADM. EDUCACIONAL-ELEMENTAR
Para Un. Adm: (009920) E.E. DJALMA FERREIRA DE SOUZA
A Partir de: 17/11/2020

Processo N.: 1000003521668
Nome: (143502/2) LUCIANE GONCALVES DOS SANTOS
Cargo/Função: (3441) PROFESSOR EDUC. BASICA
Para Un. Adm: (009520) E.E. ANDRE AVELINO RIBEIRO
A Partir de: 12/11/2020

Processo N.: 1000003522699
Nome: (37956/1) LUCIENE DE MORAIS ROSA
Cargo/Função: (3441) PROFESSOR EDUC. BASICA
Para Un. Adm: (011401) E.E. ANTONIO CRISTINO CORTES
A Partir de: 17/11/2020

Processo N.: 1000003522063
Nome: (68718/24) LUCINEIA DE SOUZA GOMES
Cargo/Função: (3441) PROFESSOR EDUC. BASICA
Para Un. Adm: (014427) E.E. JOSE OURIVES
A Partir de: 27/01/2020

Processo N.: 1000003522546
Nome: (288281/1) LUIZ CARLOS FRAISSAT
Cargo/Função: (3476) APOIO ADM. EDUCACIONAL-ELEMENTAR
Para Un. Adm: (015032) E. E. Min. JOAO ALBERTO
A Partir de: 17/11/2020

Processo N.: 1000003522703
Nome: (255060/13) MAGDIEL MARTINS RAMOS
Cargo/Função: (3441) PROFESSOR EDUC. BASICA
Para Un. Adm: (011401) E.E. ANTONIO CRISTINO CORTES
A Partir de: 17/11/2020

Processo N.: 1000003522601
Nome: (240416/1) MAGNO RODRIGO DA SILVA
Cargo/Função: (4731) TEC ADM EDUC PROFISSIONALIZADO-30
Para Un. Adm: (010880) E.E. DANIEL MARTINS MOURA
A Partir de: 17/11/2020

Processo N.: 1000003522004
Nome: (28950/1) MARCOS JOEL MAFEI DA COSTA
Cargo/Função: (3441) PROFESSOR EDUC. BASICA
Para Un. Adm: (014478) E.E. EVANG. ASSEMBLEIA DE DEUS
A Partir de: 16/03/2020

Processo N.: 1000003522804
Nome: (87070/1) MARCOS NUNES MENDONCA
Cargo/Função: (4740) APOIO ADM EDUC PROFISSIONALIZADO-30
Para Un. Adm: (014591) E.E. ANTONIO FRANCISCO LISBOA
A Partir de: 17/11/2020

Processo N.: 1000003522752
Nome: (87256/1) MARIA APARECIDA SILVA RIBEIRO BORGES
Cargo/Função: (4740) APOIO ADM EDUC PROFISSIONALIZADO-30
Para Un. Adm: (011460) E.E. JARDIM ARAGUAIA
A Partir de: 17/11/2020

Processo N.: 1000003522779
Nome: (69487/5) MARIA AUXILIADORA VIEIRA DA SILVA
Cargo/Função: (4731) TEC ADM EDUC PROFISSIONALIZADO-30
Para Un. Adm: (011371) E.E. Sen. FILINTO MULLER
A Partir de: 17/11/2020

Processo N.: 1000003522064
Nome: (215816/20) MARIA DO CARMO ROMAO
Cargo/Função: (3441) PROFESSOR EDUC. BASICA
Para Un. Adm: (014427) E.E. JOSE OURIVES
A Partir de: 27/01/2020

Processo N.: 1000003521993
Nome: (44948/3) MARIA DO SOCORRO ARAUJO MONTEIRO
Cargo/Função: (3441) PROFESSOR EDUC. BASICA
Para Un. Adm: (014419) E.E. PROFª. JULIETA XAVIER BORGES
A Partir de: 18/03/2020

Processo N.: 1000003522072
Nome: (28947/5) MARIA GIZELIA DE OLIVEIRA
Cargo/Função: (4740) APOIO ADM EDUC PROFISSIONALIZADO-30
Para Un. Adm: (076198) E.E. PAULO FREIRE
A Partir de: 06/04/2020

Processo N.: 1000003522194
Nome: (290310/1) MARIA ILDES SILVA DE SOUZA
Cargo/Função: (3441) PROFESSOR EDUC. BASICA
Para Un. Adm: (009938) E.E. PROFª. PACIANA TORRES DE SANTANA
A Partir de: 17/11/2020

Processo N.: 1000003522714
Nome: (100470/1) MARILEIDE APARECIDA DOS SANTOS LIMA
Cargo/Função: (4740) APOIO ADM EDUC PROFISSIONALIZADO-30
Para Un. Adm: (009326) E.E. Pe. ERNESTO CAMILO BARRETO
A Partir de: 17/11/2020

Processo N.: 1000003522785
Nome: (87169/1) MARLY THOMAZ DOS SANTOS NERES

Cargo/Função: (4740) APOIO ADM EDUC PROFISSIONALIZADO-30
Para Un. Adm: (011347) E.E. DOM JOSE SELVA
A Partir de: 17/11/2020

Processo N.: 1000003522806
Nome: (67129/1) MOACY SANTANA
Cargo/Função: (3476) APOIO ADM. EDUCACIONAL-ELEMENTAR
Para Un. Adm: (040606) ASSESSORIA PEDAGOGICA - BARRA DO GARCAS
A Partir de: 17/11/2020

Processo N.: 1000003522422
Nome: (226879/1) NAZARE KEILA DE ARRUDA CONCEICAO PONTES
Cargo/Função: (4740) APOIO ADM EDUC PROFISSIONALIZADO-30
Para Un. Adm: (009695) E.E. FENELON MULLER
A Partir de: 17/11/2020

Processo N.: 1000003522500
Nome: (89546/1) NEUCI DE OLIVEIRA SANTOS
Cargo/Função: (4740) APOIO ADM EDUC PROFISSIONALIZADO-30
Para Un. Adm: (016080) E.E. DOM AQUINO
A Partir de: 17/11/2020

Processo N.: 1000003522062
Nome: (94127/1) NEUCI MARIA FERREIRA RODRIGUES
Cargo/Função: (4740) APOIO ADM EDUC PROFISSIONALIZADO-30
Para Un. Adm: (010596) E.E. PRESIDENTE MEDICI
A Partir de: 17/11/2020

Processo N.: 1000003522556
Nome: (217883/4) NEY RAMOS BISPO DE SOUZA
Cargo/Função: (3441) PROFESSOR EDUC. BASICA
Para Un. Adm: (015032) E. E. Min. JOAO ALBERTO
A Partir de: 17/11/2020

Processo N.: 1000003522617
Nome: (87851/1) NILO ARAUJO LIMA
Cargo/Função: (4740) APOIO ADM EDUC PROFISSIONALIZADO-30
Para Un. Adm: (014095) E.E. TANCREDO A. NEVES
A Partir de: 17/11/2020

Processo N.: 1000003522708
Nome: (261018/2) NILVACI PAES DE FARIA REGO
Cargo/Função: (3476) APOIO ADM. EDUCACIONAL-ELEMENTAR
Para Un. Adm: (011401) E.E. ANTONIO CRISTINO CORTES
A Partir de: 17/11/2020

Processo N.: 1000003522571
Nome: (140200/1) NOECY FERNANDES DE OLIVEIRA
Cargo/Função: (4731) TEC ADM EDUC PROFISSIONALIZADO-30
Para Un. Adm: (014087) E.E. SEVERIANO NEVES
A Partir de: 17/11/2020

Processo N.: 1000003522795
Nome: (85350/1) ONILDO FIGUEIREDO CARRIJO
Cargo/Função: (4740) APOIO ADM EDUC PROFISSIONALIZADO-30
Para Un. Adm: (011282) E.E. HERONILDES ARAUJO
A Partir de: 17/11/2020

Processo N.: 1000003522191
Nome: (286883/1) RAFAEL OLIVEIRA CAPISTRANO PINHO
Cargo/Função: (3468) TECNICO ADMINISTRATIVO EDUCACIONAL
Para Un. Adm: (009520) E.E. ANDRE AVELINO RIBEIRO
A Partir de: 17/11/2020

Processo N.: 1000003522737
Nome: (67147/1) RAIMUNDA VIEIRA RABELO
Cargo/Função: (4740) APOIO ADM EDUC PROFISSIONALIZADO-30
Para Un. Adm: (011380) E.E. SAO JOAO BATISTA
A Partir de: 17/11/2020

Processo N.: 1000003522666
Nome: (28495/3) RAIMUNDO NONATO COELHO DA SILVA
Cargo/Função: (4731) TEC ADM EDUC PROFISSIONALIZADO-30
Para Un. Adm: (038652) E.E. 29 DE JULHO
A Partir de: 17/11/2020

Processo N.: 1000003522717
Nome: (70299/5) RAIMUNDO NONATO SILVA DE OLIVEIRA
Cargo/Função: (3441) PROFESSOR EDUC. BASICA
Para Un. Adm: (011401) E.E. ANTONIO CRISTINO CORTES
A Partir de: 17/11/2020

Processo N.: 1000003522621
Nome: (29001/1) RAIMUNDO RODRIGUES LEITE
Cargo/Função: (1325) PORTEIRO (EM EXTINCAO)
Para Un. Adm: (014095) E.E. TANCREDO A. NEVES
A Partir de: 17/11/2020

Processo N.: 1000003522196
Nome: (101884/2) RENATA BENAR BERTAO
Cargo/Função: (3441) PROFESSOR EDUC. BASICA
Para Un. Adm: (010405) E.E. GUSTAVO KULMANN
A Partir de: 17/11/2020

Processo N.: 1000003522579
Nome: (135497/4) RENATO MORAIS DOS SANTOS
Cargo/Função: (4740) APOIO ADM EDUC PROFISSIONALIZADO-30
Para Un. Adm: (013765) E.E. JOAO RIBEIRO VILELA
A Partir de: 17/11/2020

Processo N.: 1000003522574
Nome: (85298/1) ROBERTO SILVA DE OLIVEIRA
Cargo/Função: (4740) APOIO ADM EDUC PROFISSIONALIZADO-30
Para Un. Adm: (013757) E.E. SEBASTIAO PATRICIO
A Partir de: 17/11/2020

Processo N.: 1000003518850
Nome: (239922/1) ROBSON ADRIANO DE OLIVEIRA
Cargo/Função: (4731) TEC ADM EDUC PROFISSIONALIZADO-30
Para Un. Adm: (199370) NUC DE SAUDE E SEGURANCA
A Partir de: 01/11/2020

Processo N.: 1000003522607
Nome: (257984/1) ROSA RISALTE DE LIMA FIGUEIRA
Cargo/Função: (4740) APOIO ADM EDUC PROFISSIONALIZADO-30
Para Un. Adm: (010839) E.E. ANTONIO G. BALBINO
A Partir de: 17/11/2020

Processo N.: 1000003522470
Nome: (55195/2) ROSANA ANTUNES DO NASCIMENTO
Cargo/Função: (4740) APOIO ADM EDUC PROFISSIONALIZADO-30
Para Un. Adm: (009326) E.E. Pe. ERNESTO CAMILO BARRETO
A Partir de: 17/11/2020

Processo N.: 1000003522559
Nome: (100208/7) ROSANGELA DO CARMO DUQUE
Cargo/Função: (4740) APOIO ADM EDUC PROFISSIONALIZADO-30
Para Un. Adm: (015032) E. E. Min. JOAO ALBERTO
A Partir de: 17/11/2020

Processo N.: 1000003522490
Nome: (59220/4) ROSANGELA MAXIMO DE SOUZA
Cargo/Função: (4731) TEC ADM EDUC PROFISSIONALIZADO-30
Para Un. Adm: (015741) E.E. COM. JOSE PEDRO DIAS
A Partir de: 17/11/2020

Processo N.: 1000003515941
Nome: (87420/1) ROSANGELA NUNES PAIXAO
Cargo/Função: (4740) APOIO ADM EDUC PROFISSIONALIZADO-30
Para Un. Adm: (016209) E.E. Pe. THIAGO
A Partir de: 16/03/2020

Processo N.: 1000003520867
Nome: (127064/44) ROSEMARY PINHEIRO VILELA
Cargo/Função: (3441) PROFESSOR EDUC. BASICA
Para Un. Adm: (014389) E.E. ARNALDO ESTEVAO FIGUEIREDO
A Partir de: 01/04/2020

Processo N.: 1000003522590
Nome: (143604/6) ROSENY MISSIAS PEREIRA
Cargo/Função: (4740) APOIO ADM EDUC PROFISSIONALIZADO-30
Para Un. Adm: (013765) E.E. JOAO RIBEIRO VILELA
A Partir de: 17/11/2020

Processo N.: 1000003522613
Nome: (85755/1) ROSILENE ZUKOWSKI ROCHA SANTIAGO
Cargo/Função: (4731) TEC ADM EDUC PROFISSIONALIZADO-30
Para Un. Adm: (010979) E.E. MARIA DE LIMA CADIDE
A Partir de: 17/11/2020

Processo N.: 1000003522770
Nome: (128975/3) ROZANGELA SCHAFFER SCABENI
Cargo/Função: (4731) TEC ADM EDUC PROFISSIONALIZADO-30
Para Un. Adm: (016403) E.E. BAIRRO UNIAO
A Partir de: 17/11/2020

Processo N.: 1000003522188
Nome: (95397/1) RUBERVAL NOGUEIRA DA SILVA
Cargo/Função: (4740) APOIO ADM EDUC PROFISSIONALIZADO-30
Para Un. Adm: (040460) ASSESSORIA PEDAGOGICA - CUIABA
A Partir de: 17/11/2020

Processo N.: 1000003522561
Nome: (84550/1) RUTH BATISTA
Cargo/Função: (4740) APOIO ADM EDUC PROFISSIONALIZADO-30
Para Un. Adm: (015032) E. E. Min. JOAO ALBERTO
A Partir de: 17/11/2020

Processo N.: 1000003522803
Nome: (76936/2) SALVADOR NERY DE SOUZA
Cargo/Função: (4740) APOIO ADM EDUC PROFISSIONALIZADO-30
Para Un. Adm: (011410) E.E. FRANCISCO DOURADO
A Partir de: 17/11/2020

Processo N.: 1000003522660
Nome: (62489/4) SANDRA DIAS FLORES
Cargo/Função: (4731) TEC ADM EDUC PROFISSIONALIZADO-30
Para Un. Adm: (173347) E. E. ANTONIA MOURA MUNIZ
A Partir de: 17/11/2020

Processo N.: 1000003522003
Nome: (130085/87) SANDRA FRANCA MEIRA
Cargo/Função: (3441) PROFESSOR EDUC. BASICA
Para Un. Adm: (014435) E.E. ALFREDO JOSE DA SILVA
A Partir de: 16/03/2020

Processo N.: 1000003522809
Nome: (84636/1) SELMAR ASSIS DE ABREU
Cargo/Função: (4740) APOIO ADM EDUC PROFISSIONALIZADO-30
Para Un. Adm: (011410) E.E. FRANCISCO DOURADO
A Partir de: 17/11/2020

Processo N.: 1000003521996
Nome: (73494/3) SILVANA SANDRI
Cargo/Função: (3441) PROFESSOR EDUC. BASICA
Para Un. Adm: (014419) E.E. PROFª. JULIETA XAVIER BORGES
A Partir de: 18/03/2020

Processo N.: 1000003522807
Nome: (216763/3) SILVANE APARECIDA DO NASCIMENTO
Cargo/Função: (4740) APOIO ADM EDUC PROFISSIONALIZADO-30
Para Un. Adm: (016403) E.E. BAIRRO UNIAO

A Partir de: 17/11/2020

Processo N.: 1000003522646

Nome: (99255/1) SILVIA ANTONIA DA SILVA DALMASO
 Cargo/Função: (4740) APOIO ADM EDUC PROFISSIONALIZADO-30
 Para Un. Adm: (014559) E.E. Dr. GUILHERME FREITAS ABREU LIMA
 A Partir de: 17/11/2020

Processo N.: 1000003522592

Nome: (227880/1) SILVIA PATRICIA DE SOUZA
 Cargo/Função: (4740) APOIO ADM EDUC PROFISSIONALIZADO-30
 Para Un. Adm: (009695) E.E. FENELON MULLER
 A Partir de: 17/11/2020

Processo N.: 1000003522568

Nome: (212091/4) SIMONE MENDES CANDIDO
 Cargo/Função: (3476) APOIO ADM. EDUCACIONAL-ELEMENTAR
 Para Un. Adm: (015032) E. E. Min. JOAO ALBERTO
 A Partir de: 17/11/2020

Processo N.: 1000003522786

Nome: (120952/4) SONIA RAMOS DOS SANTOS
 Cargo/Função: (4731) TEC ADM EDUC PROFISSIONALIZADO-30
 Para Un. Adm: (038563) E.E. JARDIM DAS FLORES
 A Partir de: 17/11/2020

Processo N.: 1000003522792

Nome: (227355/1) SUELEN CARDOSO VIEIRA
 Cargo/Função: (4731) TEC ADM EDUC PROFISSIONALIZADO-30
 Para Un. Adm: (016381) E.E. ANTONIO OMETTO
 A Partir de: 17/11/2020

Processo N.: 1000003522336

Nome: (217948/4) TAIRES APARECIDA ARAUJO
 Cargo/Função: (4740) APOIO ADM EDUC PROFISSIONALIZADO-30
 Para Un. Adm: (013072) E.E. SAO JOSE
 A Partir de: 17/11/2020

Processo N.: 1000003522001

Nome: (289787/1) TAMIRES CARINHANHA BRANDAO SANTOS DA SILVA
 Cargo/Função: (3476) APOIO ADM. EDUCACIONAL-ELEMENTAR
 Para Un. Adm: (014419) E.E. PROFª. JULIETA XAVIER BORGES
 A Partir de: 16/03/2020

Processo N.: 1000003522363

Nome: (29229/1) TANIA APARECIDA GUSMAO ABDO
 Cargo/Função: (3441) PROFESSOR EDUC. BASICA
 Para Un. Adm: (009814) E.E. PROFªANA MARIA DO COUTO
 A Partir de: 17/11/2020

Processo N.: 1000003522426

Nome: (256264/3) TATIANY SOUZA SANTOS ALCANTARA
 Cargo/Função: (3476) APOIO ADM. EDUCACIONAL-ELEMENTAR
 Para Un. Adm: (010693) E.M. TIRADENTES (CONV.)
 A Partir de: 17/11/2020

Processo N.: 1000003522436

Nome: (66651/1) TEODOCIA PRADO OLIVEIRA DE ARRUDA
 Cargo/Função: (4740) APOIO ADM EDUC PROFISSIONALIZADO-30
 Para Un. Adm: (009440) E.E. LEOVIGILDO DE MELO
 A Partir de: 17/11/2020

Processo N.: 1000003522514

Nome: (89547/1) THEREZINHA DE JESUS SOUZA GOMES
 Cargo/Função: (4740) APOIO ADM EDUC PROFISSIONALIZADO-30
 Para Un. Adm: (016080) E.E. DOM AQUINO
 A Partir de: 17/11/2020

Processo N.: 1000003519389

Nome: (288833/1) TIAGO ANDRADE SANTOS
 Cargo/Função: (3476) APOIO ADM. EDUCACIONAL-ELEMENTAR
 Para Un. Adm: (021628) E.E. RODOLFO AUGUSTO T. CURVO
 A Partir de: 01/07/2020

Processo N.: 1000003522628

Nome: (53094/3) VALDIVINO NETO SILVA CRUZ
 Cargo/Função: (4740) APOIO ADM EDUC PROFISSIONALIZADO-30
 Para Un. Adm: (014095) E.E. TANCREDO A. NEVES
 A Partir de: 17/11/2020

Processo N.: 1000003522198

Nome: (289439/1) VALQUIRIA FERREIRA TEIXEIRA AKERLEY
 Cargo/Função: (3441) PROFESSOR EDUC. BASICA
 Para Un. Adm: (009938) E.E. PROFª. PACIANA TORRES DE SANTANA
 A Partir de: 17/11/2020

Processo N.: 1000003522581

Nome: (208857/5) VANESSA LUZ DE PAULA
 Cargo/Função: (4740) APOIO ADM EDUC PROFISSIONALIZADO-30
 Para Un. Adm: (015032) E. E. Min. JOAO ALBERTO
 A Partir de: 17/11/2020

Processo N.: 1000003522440

Nome: (227888/1) VANIA DAS NEVES CORREA
 Cargo/Função: (4740) APOIO ADM EDUC PROFISSIONALIZADO-30
 Para Un. Adm: (009326) E.E. Pe. ERNESTO CAMILO BARRETO
 A Partir de: 17/11/2020

Processo N.: 1000003522186

Nome: (77200/2) VILMA TIEN LIRIO
 Cargo/Função: (4740) APOIO ADM EDUC PROFISSIONALIZADO-30
 Para Un. Adm: (009920) E.E. DJALMA FERREIRA DE SOUZA
 A Partir de: 17/11/2020

Processo N.: 1000003522587

Nome: (200052/3) VINICIUS DE SOUZA MINERVINO

Cargo/Função: (4731) TEC ADM EDUC PROFISSIONALIZADO-30
 Para Un. Adm: (015032) E. E. Min. JOAO ALBERTO
 A Partir de: 17/11/2020

Processo N.: 1000003522597

Nome: (216609/2) WILNA PINHEIRO SILVA
 Cargo/Função: (4731) TEC ADM EDUC PROFISSIONALIZADO-30
 Para Un. Adm: (013730) E.E. PROFª. ALDA GAWLINSKI SCOPEL
 A Partir de: 17/11/2020

Processo N.: 1000003522697

Nome: (241833/1) WILSON CELSON DE ARAUJO
 Cargo/Função: (4740) APOIO ADM EDUC PROFISSIONALIZADO-30
 Para Un. Adm: (015350) E.E. SERRA AZUL
 A Partir de: 17/11/2020

Processo N.: 1000003522721

Nome: (227154/1) WILZA CARDOSO DOS SANTOS BARBOSA
 Cargo/Função: (4740) APOIO ADM EDUC PROFISSIONALIZADO-30
 Para Un. Adm: (011347) E.E. DOM JOSE SELVA
 A Partir de: 17/11/2020

PUBLICADA, REGISTRADA, CUMPRÁ-SE.
 Cuiabá-MT, 18 de Novembro de 2020.
 Alan Resende Porto
 Secretário de Estado de Educação

BOLETIM DE PESSOAL/SEDUC/01944/2020
 19/11/2020

DE:

O Secretário de Estado de Educação no uso de suas atribuições que lhes são conferidas por lei,

Resolve: AUTORIZAR

Evento: ADICIONAL NOTURNO

Processo N.: 1000003519628

Nome: (289354/1) AMOREZIO TANAN DE FIGUEIREDO
 Cargo/Função: (3476) APOIO ADM. EDUCACIONAL-ELEMENTAR
 Un. Adm: (077895) E.E. 19 DE DEZEMBRO
 A Partir de: 01/10/2020 Até 31/10/2020

Processo N.: 1000003504788

Nome: (271226/3) ANDERSON LUIS CANTUARIA DE JESUS
 Cargo/Função: (3476) APOIO ADM. EDUCACIONAL-ELEMENTAR
 Un. Adm: (010863) E.E. LUCAS PACHECO DE CAMARGO
 A Partir de: 08/10/2020 Até 31/10/2020

Processo N.: 1000003519988

Nome: (242995/10) ASSALU LAURA
 Cargo/Função: (3476) APOIO ADM. EDUCACIONAL-ELEMENTAR
 Un. Adm: (069299) E.E. INDIGENA IKPENG
 A Partir de: 01/10/2020 Até 31/10/2020

Processo N.: 1000003519721

Nome: (268421/6) CELIO JOSE PERES
 Cargo/Função: (3476) APOIO ADM. EDUCACIONAL-ELEMENTAR
 Un. Adm: (015407) E.E. DOMINGOS BRIANTE
 A Partir de: 01/10/2020 Até 31/10/2020

Processo N.: 1000003520172

Nome: (295121/5) DINEY MARCOS DA SILVA
 Cargo/Função: (3476) APOIO ADM. EDUCACIONAL-ELEMENTAR
 Un. Adm: (014567) E.E. ANA NERI
 A Partir de: 01/10/2020 Até 31/10/2020

Processo N.: 1000003520170

Nome: (252539/12) ELIAS LOPES DA SILVA
 Cargo/Função: (3476) APOIO ADM. EDUCACIONAL-ELEMENTAR
 Un. Adm: (014567) E.E. ANA NERI
 A Partir de: 01/10/2020 Até 31/10/2020

Processo N.: 1000003519716

Nome: (88414/27) FRANCISCO XAVIER CABOCLO
 Cargo/Função: (4740) APOIO ADM EDUC PROFISSIONALIZADO-30
 Un. Adm: (015407) E.E. DOMINGOS BRIANTE
 A Partir de: 01/10/2020 Até 31/10/2020

Processo N.: 1000003520168

Nome: (272494/28) GEAN DE ALMEIDA
 Cargo/Função: (3476) APOIO ADM. EDUCACIONAL-ELEMENTAR
 Un. Adm: (014567) E.E. ANA NERI
 A Partir de: 01/10/2020 Até 31/10/2020

Processo N.: 1000003521209

Nome: (56499/2) JAIR BORGES DA COSTA
 Cargo/Função: (4740) APOIO ADM EDUC PROFISSIONALIZADO-30
 Un. Adm: (042480) ASSESSORIA PEDAGOGICA - CONFRESA
 A Partir de: 01/10/2020 Até 31/10/2020

Processo N.: 1000003519627

Nome: (286641/1) JHANSEN YOHANSON QUEIROZ SOARES
 Cargo/Função: (3476) APOIO ADM. EDUCACIONAL-ELEMENTAR
 Un. Adm: (077895) E.E. 19 DE DEZEMBRO
 A Partir de: 01/10/2020 Até 31/10/2020

Processo N.: 1000003521858

Nome: (250610/8) JHONATAN NASCIMENTO DA SILVA
 Cargo/Função: (3476) APOIO ADM. EDUCACIONAL-ELEMENTAR
 Un. Adm: (049964) E.E. FRANCISCO SALDANHA NETO
 A Partir de: 01/10/2020 Até 31/10/2020

Processo N.: 1000003521208

Nome: (144066/6) JOSE NILTON SIMAO DE SOUZA VENTURA
 Cargo/Função: (4740) APOIO ADM EDUC PROFISSIONALIZADO-30

Un. Adm.: (042480) ASSESSORIA PEDAGOGICA - CONFRESA
A Partir de: 01/10/2020 Até 31/10/2020

Processo N.: 1000003521789

Nome: (85043/1) VANDERLEI LIMA PEREIRA
Cargo/Função: (4740) APOIO ADM EDUC PROFISSIONALIZADO-30
Un. Adm.: (010979) E.E. MARIA DE LIMA CADIDE
A Partir de: 01/10/2020 Até 31/10/2020

Processo N.: 1000003519718

Nome: (288703/5) VITOR HUGO BENEVIDES DAMACENO
Cargo/Função: (3476) APOIO ADM. EDUCACIONAL-ELEMENTAR
Un. Adm.: (015407) E.E. DOMINGOS BRIANTE
A Partir de: 01/10/2020 Até 31/10/2020

Processo N.: 1000003519626

Nome: (298194/1) WEMERSON MORAES RODRIGUES
Cargo/Função: (3476) APOIO ADM. EDUCACIONAL-ELEMENTAR
Un. Adm.: (077895) E.E. 19 DE DEZEMBRO
A Partir de: 01/10/2020 Até 31/10/2020

PUBLICADA, REGISTRADA, CUMPRÁ-SE.
Cuiabá-MT, 18 de Novembro de 2020.
Alan Resende Porto
Secretário de Estado de Educação

BOLETIM DE PESSOAL/SEDUC/01945/2020 DE:
19/11/2020

O Secretário de Estado de Educação no uso de suas atribuições que lhes são conferidas por lei,

Resolve: RETIFICAR
Evento: ADICIONAL NOTURNO

Processo N.: 1000003502206

Nome: (286884/1) PATRICK PEREIRA DE ALMEIDA
Cargo/Função: (3476) APOIO ADM. EDUCACIONAL-ELEMENTAR
Un. Adm.: (038598) E.E. IGNACIO SCHEVINSKI FILHO
A Partir de: 01/10/2020 Até 19/10/2020

PUBLICADA, REGISTRADA, CUMPRÁ-SE.
Cuiabá-MT, 18 de Novembro de 2020.
Alan Resende Porto
Secretário de Estado de Educação

BOLETIM DE PESSOAL/SEDUC/01946/2020 DE:
19/11/2020

O Secretário de Estado de Educação no uso de suas atribuições que lhes são conferidas por lei,

Resolve: DEFERIR
Evento: LICENÇA PARA TRATAMENTO DE SAUDE

Processo N.:

Nome: (89081/39) ALICIO CAETANO DE MOURA
Cargo/Função: (3441) PROFESSOR EDUC. BASICA
Un. Adm.: (011576) E.E. DINIZ ALVES DE TOLEDO
A Partir de: 09/11/2020 Até 08/12/2020

Processo N.:

Nome: (85517/7) CARLOS ALBERTO CAUZO
Cargo/Função: (3441) PROFESSOR EDUC. BASICA
Un. Adm.: (015237) E.E. MIGUEL BARBOSA
A Partir de: 10/11/2020 Até 08/01/2021

Processo N.:

Nome: (259376/1) JOANA DARC MARIANA BATISTA
Cargo/Função: (4740) APOIO ADM EDUC PROFISSIONALIZADO-30
Un. Adm.: (011460) E.E. JARDIM ARAGUAIA
A Partir de: 09/11/2020 Até 13/11/2020

Processo N.:

Nome: (76156/3) MARCIO GLEY DA SILVA
Cargo/Função: (3441) PROFESSOR EDUC. BASICA
Un. Adm.: (094439) E.E. DIVA HUGUENY DE SIQUEIRA BASTOS
A Partir de: 09/11/2020 Até 07/01/2021

Processo N.:

Nome: (21854/1) MARIA AUXILIADORA DA COSTA
Cargo/Função: (3441) PROFESSOR EDUC. BASICA
Un. Adm.: (012319) E.E. Dep. MILTON FIGUEIREDO
A Partir de: 10/11/2020 Até 29/11/2020

Processo N.:

Nome: (75395/2) NEUSA CELIA DE REZENDE TAVARES
Cargo/Função: (3441) PROFESSOR EDUC. BASICA
Un. Adm.: (015474) E.E. PROF. MARINES FATIMA DE SA TEIXEIRA
A Partir de: 07/10/2020 Até 15/11/2020

Processo N.:

Nome: (121586/7) ROSEMARI BERNARDI
Cargo/Função: (3441) PROFESSOR EDUC. BASICA
Un. Adm.: (148091) E.E. JARDIM UNIVERSITARIO
A Partir de: 02/09/2020 Até 31/10/2020

Processo N.:

Nome: (25678/53) SILVANA PRETEL DE FREITAS
Cargo/Função: (3441) PROFESSOR EDUC. BASICA
Un. Adm.: (015229) E.E. MARECHAL RONDON
A Partir de: 05/10/2020 Até 03/12/2020

Processo N.:

Nome: (85150/1) VANESSA GONCALVES LOPES COSTA
Cargo/Função: (3441) PROFESSOR EDUC. BASICA
Un. Adm.: (010154) E.E. ZELIA DA COSTA ALMEIDA
A Partir de: 09/11/2020 Até 22/11/2020

Processo N.:

Nome: (120906/22) ZILDA CASTRO DA SILVA
Cargo/Função: (3441) PROFESSOR EDUC. BASICA
Un. Adm.: (011088) E.E. ODORICO LEOCARIO ROSA
A Partir de: 25/10/2020 Até 08/11/2020

PUBLICADA, REGISTRADA, CUMPRÁ-SE.
Cuiabá-MT, 18 de Novembro de 2020.
Alan Resende Porto
Secretário de Estado de Educação

BOLETIM DE PESSOAL/SEDUC/01947/2020 DE:
19/11/2020

O Secretário de Estado de Educação no uso de suas atribuições que lhes são conferidas por lei,

Resolve: RETIFICAR
Evento: LICENÇA PARA TRATAMENTO DE SAUDE

Processo N.:

Nome: (288254/1) PAMELA CARINA DE SALES
Cargo/Função: (3476) APOIO ADM. EDUCACIONAL-ELEMENTAR
Un. Adm.: (148091) E.E. JARDIM UNIVERSITARIO
A Partir de: 06/08/2020 Até 25/10/2020

Processo N.:

Nome: (126555/21) REGIANE CRECENCO RODRIGUES BATISTA
Cargo/Função: (3441) PROFESSOR EDUC. BASICA
Un. Adm.: (013099) E.E. VALE DO GUAPORE
A Partir de: 22/10/2020 Até 04/11/2020

PUBLICADA, REGISTRADA, CUMPRÁ-SE.
Cuiabá-MT, 18 de Novembro de 2020.
Alan Resende Porto
Secretário de Estado de Educação

BOLETIM DE PESSOAL/SEDUC/01948/2020 DE:
19/11/2020

O Secretário de Estado de Educação no uso de suas atribuições que lhes são conferidas por lei,

Resolve: TORNAR SEM EFEITO
Evento: LICENÇA PARA TRATAMENTO DE SAUDE

Processo N.:

Nome: (289887/1) AUGUSTO LEITE DA SILVA
Cargo/Função: (3476) APOIO ADM. EDUCACIONAL-ELEMENTAR
Un. Adm.: (014818) CEJA MARECHAL RONDON
A Partir de: 15/09/2020 Até 21/09/2020

PUBLICADA, REGISTRADA, CUMPRÁ-SE.
Cuiabá-MT, 18 de Novembro de 2020.
Alan Resende Porto
Secretário de Estado de Educação

BOLETIM DE PESSOAL/SEDUC/01949/2020 DE:
19/11/2020

O Secretário de Estado de Educação no uso de suas atribuições que lhes são conferidas por lei,

Resolve: DEFERIR
Evento: LICENÇA PARA TRATAMENTO DE SAUDE EM PESSOA DA FAMILIA

Processo N.:

Nome: (111153/1) MARIA HELENA DE OLIVEIRA
Cargo/Função: (3441) PROFESSOR EDUC. BASICA
Un. Adm.: (016365) E.E. KREEN AKARORE
A Partir de: 23/10/2020 Até 15/11/2020

PUBLICADA, REGISTRADA, CUMPRÁ-SE.
Cuiabá-MT, 18 de Novembro de 2020.
Alan Resende Porto
Secretário de Estado de Educação

BOLETIM DE PESSOAL/SEDUC/01950/2020 DE:
19/11/2020

O Secretário de Estado de Educação no uso de suas atribuições que lhes são conferidas por lei,

Resolve: DEFERIR
Evento: LICENÇA A GESTANTE

Processo N.:

Nome: (232291/2) ELLEN SOYENE RODRIGUES DA SILVA
Cargo/Função: (3441) PROFESSOR EDUC. BASICA
Un. Adm.: (012360) CEJA LICINIO MONTEIRO DA SILVA
A Partir de: 15/09/2020 Até 13/03/2021

Processo N.:

Nome: (239347/2) WESLAYNE SOUZA DE MORAIS

Cargo/Função: (3468) TECNICO ADMINISTRATIVO EDUCACIONAL
Un. Adm: (015482) E.E. RUI BARBOSA
A Partir de: 24/10/2020 Até21/04/2021

PUBLICADA, REGISTRADA, CUMPRE-SE.
Cuiabá-MT, 18 de Novembro de 2020.
Alan Resende Porto
Secretário de Estado de Educação

BOLETIM DE PESSOAL/SEDUC/01951/2020
19/11/2020

DE:

O Secretário de Estado de Educação no uso de suas atribuições que lhes são conferidas por lei,

Resolve: DEFERIR
Evento: LICENCA PREMIO - GOZO

Processo N.: 1000003521978
Nome: (85200/1) ANA MARIA DE FATIMA FORIN
Cargo/Função: (4731) TEC ADM EDUC PROFISSIONALIZADO-30
Quinquênio de Referência: 07/02/2015 Ate 06/02/2020
A Partir de: 03/11/2020 Até02/12/2020

Processo N.: 1000003330456
Nome: (227247/1) DIENE DOS SANTOS ECCO DOS REIS
Cargo/Função: (4731) TEC ADM EDUC PROFISSIONALIZADO-30
Quinquênio de Referência: 25/01/2011 Ate 24/01/2016
A Partir de: 11/11/2020 Até08/02/2021

Processo N.: 1000003328535
Nome: (99853/13) IVALDINA LIMA SANTOS
Cargo/Função: (4740) APOIO ADM EDUC PROFISSIONALIZADO-30
Quinquênio de Referência: 01/08/2014 Ate 31/07/2019
A Partir de: 02/09/2020 Até01/10/2020

Processo N.: 1000003393949
Nome: (52082/9) LIDIA PEDRO TEODORO
Cargo/Função: (4731) TEC ADM EDUC PROFISSIONALIZADO-30
Quinquênio de Referência: 14/03/2005 Ate 13/03/2010
A Partir de: 01/12/2020 Até30/12/2020

Processo N.: 1000003522466
Nome: (53229/4) MARIA AUXILIADORA COLETO DA CUNHA
Cargo/Função: (4740) APOIO ADM EDUC PROFISSIONALIZADO-30
Quinquênio de Referência: 21/01/2015 Ate 20/01/2020
A Partir de: 19/11/2020 Até18/12/2020

Processo N.: 1000003518255
Nome: (87249/1) MARIA LUZENI ARAUJO DOS SANTOS BISPO
Cargo/Função: (4740) APOIO ADM EDUC PROFISSIONALIZADO-30
Quinquênio de Referência: 21/01/2015 Ate 20/01/2020
A Partir de: 15/11/2020 Até14/12/2020

Processo N.: 1000003522496
Nome: (87197/1) ROSALINA FERNANDES MACIEL
Cargo/Função: (4740) APOIO ADM EDUC PROFISSIONALIZADO-30
Quinquênio de Referência: 21/01/2015 Ate 20/01/2020
A Partir de: 19/11/2020 Até18/12/2020

Processo N.: 1000003522476
Nome: (85035/1) ROSANGELA MENDES DA SILVA
Cargo/Função: (4740) APOIO ADM EDUC PROFISSIONALIZADO-30
Quinquênio de Referência: 21/01/2015 Ate 20/01/2020
A Partir de: 19/11/2020 Até18/12/2020

Processo N.: 1000003521992
Nome: (85036/1) TEREZA DOS SANTOS PEREIRA MELLO
Cargo/Função: (4740) APOIO ADM EDUC PROFISSIONALIZADO-30
Quinquênio de Referência: 21/01/2015 Ate 20/01/2020
A Partir de: 03/11/2020 Até02/12/2020

PUBLICADA, REGISTRADA, CUMPRE-SE.
Cuiabá-MT, 18 de Novembro de 2020.
Alan Resende Porto
Secretário de Estado de Educação

BOLETIM DE PESSOAL/SEDUC/01952/2020
19/11/2020

DE:

O Secretário de Estado de Educação no uso de suas atribuições que lhes são conferidas por lei,

Resolve: TORNAR SEM EFEITO
Evento: LICENCA PREMIO - GOZO

Processo N.: 1000003424315
Nome: (85319/1) MARYVALDA DE FATIMA FERREIRA GOMES
Cargo/Função: (3441) PROFESSOR EDUC. BASICA
Quinquênio de Referência: 01/02/2015 Ate 31/01/2020
A Partir de: 30/06/2020 Até29/07/2020

PUBLICADA, REGISTRADA, CUMPRE-SE.
Cuiabá-MT, 18 de Novembro de 2020.
Alan Resende Porto
Secretário de Estado de Educação

BOLETIM DE PESSOAL/SEDUC/01953/2020
19/11/2020

DE:

O Secretário de Estado de Educação no uso de suas atribuições que lhes são conferidas por lei,

Resolve: AUTORIZAR
Evento: READAPTAÇÃO DE FUNÇÃO

Processo N.:
Nome: (235027/1) ELLEN DE LOURDES PELLICIARI FANFONI
Un. Adm: (009857) E.E. FRANCISCO A. FERREIRA MENDES
A Partir de: 12/11/2020 Até10/05/2021

Processo N.:
Nome: (77848/2) IZOLDA TENUTI
Un. Adm: (015644) E.E. Dr. MARIO CORREA DA COSTA
A Partir de: 09/07/2020 Até04/01/2021

PUBLICADA, REGISTRADA, CUMPRE-SE.
Cuiabá-MT, 18 de Novembro de 2020.
Alan Resende Porto
Secretário de Estado de Educação

SETASC**SECRETARIA DE ESTADO DE ASSISTÊNCIA SOCIAL E CIDADANIA**

BOLETIM DE PESSOAL/SETASC/00427/2020
19/11/2020

DE:

O Sec de Assistencia Social e Cidadania no uso de suas atribuições que lhes são conferidas por lei,

Resolve: DEFERIR
Evento: LICENCA PARA TRATAMENTO DE SAUDE

Processo N.:
Nome: (253820/1) NATHALIA TASSIANE RODRIGUES TOSTES
Cargo/Função: (6052) TECNICO DESENV ECO SOC L 10177/14
Un. Adm: (118699) UNID.ESPEC.CONTROLE MOVIMENTACAO PESSOAL
A Partir de: 12/09/2020 Até10/11/2020

PUBLICADA, REGISTRADA, CUMPRE-SE.
Cuiabá-MT, 18 de Novembro de 2020.
Rosamaria Ferreira de Carvalho
Sec de Assistencia Social e Cidadania

BOLETIM DE PESSOAL/SETASC/00428/2020
19/11/2020

DE:

O Sec de Assistencia Social e Cidadania no uso de suas atribuições que lhes são conferidas por lei,

Resolve: DEFERIR
Evento: LICENCA PREMIO - GOZO

Processo N.: conforme e-mail
Nome: (257024/1) MARIA LUZANIRA ALENCAR LEAL
Cargo/Função: (6027) ANALISTA DESENV ECON SOCIAL L 10050
Quinquênio de Referência: 01/07/2014 Ate 30/06/2019
A Partir de: 28/12/2020 Até26/01/2021

PUBLICADA, REGISTRADA, CUMPRE-SE.
Cuiabá-MT, 18 de Novembro de 2020.
Rosamaria Ferreira de Carvalho
Sec de Assistencia Social e Cidadania

BOLETIM DE PESSOAL/SETASC/00429/2020
19/11/2020

DE:

O Sec de Assistencia Social e Cidadania no uso de suas atribuições que lhes são conferidas por lei,

Resolve: DEFERIR
Evento: GOZO LICENCA-PREMIO, JORNADA 50%

Processo N.: conforme e-mail
Nome: (256856/1) ADRIANO DUTRA LOPES
Cargo/Função: (5349) ANALISTA ADMINISTRATIVO L 10052
Quinquênio de Referência: 23/06/2014 Ate 22/06/2019
A Partir de: 03/11/2020 Ate 01/01/21

PUBLICADA, REGISTRADA, CUMPRE-SE.
Cuiabá-MT, 18 de Novembro de 2020.
Rosamaria Ferreira de Carvalho
Sec de Assistencia Social e Cidadania

SFS**SECRETARIA DE ESTADO DE SAÚDE**

PORTARIA/SES/00419/2020
19/11/2020

DE:

O Secretário de Estado de Saúde no uso de suas atribuições que lhes são conferidas por lei,

Resolve: DESIGNAR
Evento: DESIGNAÇÃO EM SUBSTITUIÇÃO CARGO EM COMISSÃO/FUNÇÃO

Processo N.: 272744/2020

Nome: (111659/1) ANTONIO LUIZ BOTELHO DA SILVA
 A Partir de: 01/09/2020 Até17/10/2020
 Cargo/Função: (11606) DGA-6 SERVIDOR
 Substituído: (94515/1) JOSE ARNALDO DA SILVA BARRETO
 Un. Adm: (197246) COORD. DE APOIO TECNICO DO CIAPS

PUBLICADA, REGISTRADA, CUMpra-SE.
 Cuiabá-MT, 18 de Novembro de 2020.
 Gilberto Gomes de Figueiredo
 Secretário de Estado de Saúde

PORTARIA/SES/00420/2020
19/11/2020

DE:

O Secretário de Estado de Saúde no uso de suas atribuições que lhes são conferidas por lei,

Resolve: CONCEDER

Evento: Gratificação Artigo 15 da Lei Complementar nº550/2014

Processo N.: 434992/2020

Nome: (111402/2) ADRIANA ARAUJO SILVA FEITOSA
 Função: MEMBRO
 Un. Adm: (183482) UNID. SETORIAL DE CORREICAO
 A Partir de: 01/10/2020 Até31/10/2020

Processo N.: 434992/2020

Nome: (113112/1) ALESSANDRA AUXILIADORA LAURA METELO DE SIQUEIRA
 Função: MEMBRO
 Un. Adm: (183482) UNID. SETORIAL DE CORREICAO
 A Partir de: 01/10/2020 Até09/10/2020

Processo N.: 434992/2020

Nome: (93312/1) ALESSANDRA FELIX MENDONCA
 Função: PRESIDENTE
 Un. Adm: (183482) UNID. SETORIAL DE CORREICAO
 A Partir de: 01/10/2020 Até09/10/2020

Processo N.: 434992/2020

Nome: (96559/1) ANA MARIA NORBERTO DA SILVA
 Função: MEMBRO
 Un. Adm: (183482) UNID. SETORIAL DE CORREICAO
 A Partir de: 01/10/2020 Até09/10/2020

Processo N.: 434992/2020

Nome: (124916/1) ELVIA LUCIA KUHN SARMENTO
 Função: MEMBRO
 Un. Adm: (183482) UNID. SETORIAL DE CORREICAO
 A Partir de: 01/10/2020 Até09/10/2020

Processo N.: 434992/2020

Nome: (110681/1) FABIANA AUXILIADORA JOAQUIM REGIS
 Função: PRESIDENTE
 Un. Adm: (183482) UNID. SETORIAL DE CORREICAO
 A Partir de: 01/10/2020 Até31/10/2020

Processo N.: 434992/2020

Nome: (64391/2) GABRIELLE MARIA COURY DE ANDRADE
 Função: MEMBRO
 Un. Adm: (183482) UNID. SETORIAL DE CORREICAO
 A Partir de: 01/10/2020 Até31/10/2020

Processo N.: 434992/2020

Nome: (111878/1) LEILA GONCALINA GOMES DE CAMPOS
 Função: MEMBRO
 Un. Adm: (183482) UNID. SETORIAL DE CORREICAO
 A Partir de: 01/10/2020 Até31/10/2020

Processo N.: 434992/2020

Nome: (87838/2) LEONARDO TADEU DE ALMEIDA OLIVEIRA
 Função: PRESIDENTE
 Un. Adm: (183482) UNID. SETORIAL DE CORREICAO
 A Partir de: 01/10/2020 Até31/10/2020

Processo N.: 434992/2020

Nome: (117152/1) MARIO FORMIGHIERI CAVALCANTI
 Função: DEFENSOR DATIVO
 Un. Adm: (183482) UNID. SETORIAL DE CORREICAO
 A Partir de: 01/10/2020 Até09/10/2020

Processo N.: 434992/2020

Nome: (111316/1) ROSEMEIRE DA SILVA MARQUES
 Função: MEMBRO
 Un. Adm: (183482) UNID. SETORIAL DE CORREICAO
 A Partir de: 01/10/2020 Até01/10/2020

Processo N.: 434992/2020

Nome: (81676/2) SAMUEL DE OLIVEIRA NETO
 Função: MEMBRO
 Un. Adm: (183482) UNID. SETORIAL DE CORREICAO
 A Partir de: 01/10/2020 Até31/10/2020

PUBLICADA, REGISTRADA, CUMpra-SE.
 Cuiabá-MT, 18 de Novembro de 2020.
 Gilberto Gomes de Figueiredo
 Secretário de Estado de Saúde

PORTARIA/SES/00421/2020

DE:

19/11/2020

O Secretário de Estado de Saúde no uso de suas atribuições que lhes são conferidas por lei,

Resolve: CONCEDER

Evento: Regime de Plantão nos termos do Edital 001/SES/2020.

Processo N.: 156818/2020

Nome: (300636/1) ADRIANA DOS SANTOS MACENA
 Cargo/Função: (12036) NIVEL SUPERIOR ASSISTENCIAL
 Referência: 000 Carga Horária: 40H
 Un. Adm: (195740) HOSP. REG. DE SINOP
 A Partir de: 01/11/2020 Até15/11/2020
 Qtde Plantões: 7

Processo N.: 156818/2020

Nome: (299548/1) ADRIANA RIBAS DOS REIS GARCEZ
 Cargo/Função: (12036) NIVEL SUPERIOR ASSISTENCIAL
 Referência: 000 Carga Horária: 30H
 Un. Adm: (195740) HOSP. REG. DE SINOP
 A Partir de: 01/11/2020 Até12/11/2020
 Qtde Plantões: 4

Processo N.: 156818/2020

Nome: (299050/1) ALESSANDRA APARECIDA ALVES
 Cargo/Função: (12038) NIVEL TECNICO ASSISTENCIAL
 Referência: 000 Carga Horária: 40H
 Un. Adm: (195740) HOSP. REG. DE SINOP
 A Partir de: 01/11/2020 Até12/11/2020
 Qtde Plantões: 5

Processo N.: 156818/2020

Nome: (300639/1) ALESSANDRA TAIS DOS SANTOS
 Cargo/Função: (12036) NIVEL SUPERIOR ASSISTENCIAL
 Referência: 000 Carga Horária: 40H
 Un. Adm: (195740) HOSP. REG. DE SINOP
 A Partir de: 01/11/2020 Até15/11/2020
 Qtde Plantões: 6

Processo N.: 156818/2020

Nome: (299722/1) AMANDA LUIZA RODRIGUES MORENO
 Cargo/Função: (12038) NIVEL TECNICO ASSISTENCIAL
 Referência: 000 Carga Horária: 40H
 Un. Adm: (195740) HOSP. REG. DE SINOP
 A Partir de: 01/11/2020 Até12/11/2020
 Qtde Plantões: 5

Processo N.: 156818/2020

Nome: (299562/1) ANA LIDIA FERREIRA RAMOS
 Cargo/Função: (12036) NIVEL SUPERIOR ASSISTENCIAL
 Referência: 000 Carga Horária: 30H
 Un. Adm: (195740) HOSP. REG. DE SINOP
 A Partir de: 01/11/2020 Até15/11/2020
 Qtde Plantões: 5

Processo N.: 156818/2020

Nome: (299567/1) ANA PAULA FREIRE
 Cargo/Função: (12038) NIVEL TECNICO ASSISTENCIAL
 Referência: 000 Carga Horária: 40H
 Un. Adm: (195740) HOSP. REG. DE SINOP
 A Partir de: 01/11/2020 Até03/11/2020
 Qtde Plantões: 2

Processo N.: 156818/2020

Nome: (299048/1) ANA REGINA GARBOSSA PINHEIRO
 Cargo/Função: (12036) NIVEL SUPERIOR ASSISTENCIAL
 Referência: 000 Carga Horária: 40H
 Un. Adm: (195740) HOSP. REG. DE SINOP
 A Partir de: 01/11/2020 Até15/11/2020
 Qtde Plantões: 6

Processo N.: 156818/2020

Nome: (299756/1) ANDERLEIA BRITO GONCALVES
 Cargo/Função: (12038) NIVEL TECNICO ASSISTENCIAL
 Referência: 000 Carga Horária: 40H
 Un. Adm: (195740) HOSP. REG. DE SINOP
 A Partir de: 01/11/2020 Até10/11/2020
 Qtde Plantões: 5

Processo N.: 156818/2020

Nome: (299137/2) ANDREA MOTA HERCIL
 Cargo/Função: (12038) NIVEL TECNICO ASSISTENCIAL
 Referência: 000 Carga Horária: 40H
 Un. Adm: (195740) HOSP. REG. DE SINOP
 A Partir de: 01/11/2020 Até15/11/2020
 Qtde Plantões: 7

Processo N.: 417890/2020

Nome: (296283/2) ANDRESSA MORAES DE CARVALHO
 Cargo/Função: (12036) NIVEL SUPERIOR ASSISTENCIAL
 Referência: 000 Carga Horária: 40H
 Un. Adm: (118710) UNID.ESPEC. DE CONTR. MOVIMENTACAO DE PESSOAL
 A Partir de: 01/10/2020 Até31/10/2020
 Qtde Plantões: 13

Processo N.: 156818/2020

Nome: (218007/3) ANDRIELI BOUVIER
 Cargo/Função: (12036) NIVEL SUPERIOR ASSISTENCIAL
 Referência: 000 Carga Horária: 30H
 Un. Adm: (195740) HOSP. REG. DE SINOP
 A Partir de: 01/11/2020 Até15/11/2020
 Qtde Plantões: 6

Processo N.: 156818/2020

Nome: (300331/1) CLAUDIANA ANICETO DE SOUZA
Cargo/Função: (12036) NIVEL SUPERIOR ASSISTENCIAL
Referência: 000 Carga Horária: 40H
Un. Adm: (195740) HOSP. REG. DE SINOP
A Partir de: 01/11/2020 Até11/11/2020
Qtde Plantões: 5

Processo N.: 156818/2020

Nome: (292272/2) CLEIDIANE OLIVEIRA DA FONSECA
Cargo/Função: (12036) NIVEL SUPERIOR ASSISTENCIAL
Referência: 000 Carga Horária: 40H
Un. Adm: (195740) HOSP. REG. DE SINOP
A Partir de: 01/11/2020 Até14/11/2020
Qtde Plantões: 6

Processo N.: 156818/2020

Nome: (299051/1) CLEUDEMARA DOS SANTOS VELHO ROCHA
Cargo/Função: (12036) NIVEL SUPERIOR ASSISTENCIAL
Referência: 000 Carga Horária: 40H
Un. Adm: (195740) HOSP. REG. DE SINOP
A Partir de: 01/11/2020 Até15/11/2020
Qtde Plantões: 7

Processo N.: 156818/2020

Nome: (300555/2) DAIANA DE OLIVEIRA
Cargo/Função: (12038) NIVEL TECNICO ASSISTENCIAL
Referência: 000 Carga Horária: 40H
Un. Adm: (195740) HOSP. REG. DE SINOP
A Partir de: 01/11/2020 Até15/11/2020
Qtde Plantões: 7

Processo N.: 156818/2020

Nome: (299719/1) DAIANE GARCIA DE ANDRADE
Cargo/Função: (12038) NIVEL TECNICO ASSISTENCIAL
Referência: 000 Carga Horária: 40H
Un. Adm: (195740) HOSP. REG. DE SINOP
A Partir de: 01/11/2020 Até14/11/2020
Qtde Plantões: 5

Processo N.: 156818/2020

Nome: (300634/3) DAIANE SUZAN DE OLIVEIRA SANTANA
Cargo/Função: (12036) NIVEL SUPERIOR ASSISTENCIAL
Referência: 000 Carga Horária: 40H
Un. Adm: (195740) HOSP. REG. DE SINOP
A Partir de: 01/11/2020 Até14/11/2020
Qtde Plantões: 4

Processo N.: 156818/2020

Nome: (299045/1) DANIELE FRANCO DE SOUZA
Cargo/Função: (12036) NIVEL SUPERIOR ASSISTENCIAL
Referência: 000 Carga Horária: 30H
Un. Adm: (195740) HOSP. REG. DE SINOP
A Partir de: 01/11/2020 Até15/11/2020
Qtde Plantões: 6

Processo N.: 156818/2020

Nome: (214974/2) DANIELE MAGALHAES RIBEIRO
Cargo/Função: (12038) NIVEL TECNICO ASSISTENCIAL
Referência: 000 Carga Horária: 40H
Un. Adm: (195740) HOSP. REG. DE SINOP
A Partir de: 01/11/2020 Até14/11/2020
Qtde Plantões: 6

Processo N.: 156818/2020

Nome: (299267/1) DANILA DURAN DOS SANTOS
Cargo/Função: (12036) NIVEL SUPERIOR ASSISTENCIAL
Referência: 000 Carga Horária: 30H
Un. Adm: (195740) HOSP. REG. DE SINOP
A Partir de: 01/11/2020 Até14/11/2020
Qtde Plantões: 6

Processo N.: 156818/2020

Nome: (301180/1) DENIZE DOS SANTOS
Cargo/Função: (12036) NIVEL SUPERIOR ASSISTENCIAL
Referência: 000 Carga Horária: 40H
Un. Adm: (195740) HOSP. REG. DE SINOP
A Partir de: 01/11/2020 Até14/11/2020
Qtde Plantões: 6

Processo N.: 156818/2020

Nome: (301060/1) DOUGLAS ROCHA DE OLIVEIRA
Cargo/Função: (12046) NIVEL FUNDAMENTAL ADMINISTRATIVO
Referência: 000 Carga Horária: 40H
Un. Adm: (195740) HOSP. REG. DE SINOP
A Partir de: 01/11/2020 Até15/11/2020
Qtde Plantões: 7

Processo N.: 156818/2020

Nome: (301019/1) DUCINEIA PEREIRA DE ARAUJO
Cargo/Função: (12038) NIVEL TECNICO ASSISTENCIAL
Referência: 000 Carga Horária: 40H
Un. Adm: (195740) HOSP. REG. DE SINOP
A Partir de: 01/11/2020 Até14/11/2020
Qtde Plantões: 6

Processo N.: 156818/2020

Nome: (300544/1) EBNA DORK PEREIRA ROSA
Cargo/Função: (12036) NIVEL SUPERIOR ASSISTENCIAL
Referência: 000 Carga Horária: 40H
Un. Adm: (195740) HOSP. REG. DE SINOP
A Partir de: 01/11/2020 Até14/11/2020
Qtde Plantões: 6

Processo N.: 156818/2020

Nome: (300907/1) EDINEUZA SILVA DE PAULA

Cargo/Função: (12036) NIVEL SUPERIOR ASSISTENCIAL
Referência: 000 Carga Horária: 40H
Un. Adm: (118710) UNID.ESPEC. DE CONTR. MOVIMENTACAO DE PESSOAL
A Partir de: 01/10/2020 Até31/10/2020
Qtde Plantões: 14

Processo N.: 156818/2020

Nome: (240066/2) EDUARDO CRISTIAN WAGNER
Cargo/Função: (12036) NIVEL SUPERIOR ASSISTENCIAL
Referência: 000 Carga Horária: 40H
Un. Adm: (195740) HOSP. REG. DE SINOP
A Partir de: 01/11/2020 Até15/11/2020
Qtde Plantões: 7

Processo N.: 156818/2020

Nome: (300473/1) ELAINE BIANCHINI
Cargo/Função: (12038) NIVEL TECNICO ASSISTENCIAL
Referência: 000 Carga Horária: 40H
Un. Adm: (195740) HOSP. REG. DE SINOP
A Partir de: 01/11/2020 Até12/11/2020
Qtde Plantões: 2

Processo N.: 156818/2020

Nome: (301097/1) ELHEGETIANE FELIX TAVARES
Cargo/Função: (12036) NIVEL SUPERIOR ASSISTENCIAL
Referência: 000 Carga Horária: 40H
Un. Adm: (195740) HOSP. REG. DE SINOP
A Partir de: 01/11/2020 Até14/11/2020
Qtde Plantões: 7

Processo N.: 156818/2020

Nome: (272113/2) ELIANE DE SOUZA SILVA ALEXANDRE
Cargo/Função: (12036) NIVEL SUPERIOR ASSISTENCIAL
Referência: 000 Carga Horária: 40H
Un. Adm: (195740) HOSP. REG. DE SINOP
A Partir de: 01/11/2020 Até14/11/2020
Qtde Plantões: 6

Processo N.: 156818/2020

Nome: (299056/1) ELIZABETE PEREIRA DE SOUZA
Cargo/Função: (12038) NIVEL TECNICO ASSISTENCIAL
Referência: 000 Carga Horária: 40H
Un. Adm: (195740) HOSP. REG. DE SINOP
A Partir de: 01/11/2020 Até13/11/2020
Qtde Plantões: 6

Processo N.: 156818/2020

Nome: (300475/1) ERICA DE OLIVEIRA LOPES
Cargo/Função: (12038) NIVEL TECNICO ASSISTENCIAL
Referência: 000 Carga Horária: 40H
Un. Adm: (195740) HOSP. REG. DE SINOP
A Partir de: 01/11/2020 Até15/11/2020
Qtde Plantões: 7

Processo N.: 156818/2020

Nome: (142632/4) FATIMA APARECIDA FERNANDES ROCHA
Cargo/Função: (12036) NIVEL SUPERIOR ASSISTENCIAL
Referência: 000 Carga Horária: 40H
Un. Adm: (195740) HOSP. REG. DE SINOP
A Partir de: 01/11/2020 Até15/11/2020
Qtde Plantões: 7

Processo N.: 156818/2020

Nome: (299080/1) FRANCIETE DE OLIVEIRA
Cargo/Função: (12036) NIVEL SUPERIOR ASSISTENCIAL
Referência: 000 Carga Horária: 40H
Un. Adm: (195740) HOSP. REG. DE SINOP
A Partir de: 01/11/2020 Até15/11/2020
Qtde Plantões: 7

Processo N.: 156818/2020

Nome: (299620/1) GEFERSON WESLEY SCHULZ
Cargo/Função: (12046) NIVEL FUNDAMENTAL ADMINISTRATIVO
Referência: 000 Carga Horária: 40H
Un. Adm: (195740) HOSP. REG. DE SINOP
A Partir de: 01/11/2020 Até14/11/2020
Qtde Plantões: 6

Processo N.: 156818/2020

Nome: (300642/1) GERUSA OLIVEIRA DA SILVA
Cargo/Função: (12036) NIVEL SUPERIOR ASSISTENCIAL
Referência: 000 Carga Horária: 40H
Un. Adm: (195740) HOSP. REG. DE SINOP
A Partir de: 01/11/2020 Até14/11/2020
Qtde Plantões: 6

Processo N.: 156818/2020

Nome: (300474/1) GISLAINE DUTRA SANTANA DE MORAES
Cargo/Função: (12036) NIVEL SUPERIOR ASSISTENCIAL
Referência: 000 Carga Horária: 40H
Un. Adm: (195740) HOSP. REG. DE SINOP
A Partir de: 01/11/2020 Até15/11/2020
Qtde Plantões: 6

Processo N.: 156818/2020

Nome: (299581/1) GRAZIELA CRACO AMATTI VENIT
Cargo/Função: (12038) NIVEL TECNICO ASSISTENCIAL
Referência: 000 Carga Horária: 40H
Un. Adm: (195740) HOSP. REG. DE SINOP
A Partir de: 01/11/2020 Até15/11/2020
Qtde Plantões: 8

Processo N.: 156818/2020

Nome: (302490/1) HEVELYN CRYSTINA CURTULO GOBETTI
Cargo/Função: (12036) NIVEL SUPERIOR ASSISTENCIAL
Referência: 000 Carga Horária: 40H

Un. Adm: (195740) HOSP. REG. DE SINOP
A Partir de: 01/11/2020 Até14/11/2020
Qtde Plantões: 4

Processo N.: 156818/2020

Nome: (292932/2) IDAIANE DOS SANTOS MOREIRA
Cargo/Função: (12038) NIVEL TECNICO ASSISTENCIAL
Referência: 000 Carga Horária: 40H
Un. Adm: (195740) HOSP. REG. DE SINOP
A Partir de: 01/11/2020 Até03/11/2020
Qtde Plantões: 2

Processo N.: 156818/2020

Nome: (302499/1) IRES BARBOSA DOS SANTOS
Cargo/Função: (12038) NIVEL TECNICO ASSISTENCIAL
Referência: 000 Carga Horária: 40H
Un. Adm: (195740) HOSP. REG. DE SINOP
A Partir de: 01/11/2020 Até14/11/2020
Qtde Plantões: 6

Processo N.: 156818/2020

Nome: (299582/1) IRISVAN SUDARIO DA CONCEICAO
Cargo/Função: (12038) NIVEL TECNICO ASSISTENCIAL
Referência: 000 Carga Horária: 40H
Un. Adm: (195740) HOSP. REG. DE SINOP
A Partir de: 01/11/2020 Até15/11/2020
Qtde Plantões: 7

Processo N.: 156818/2020

Nome: (296950/2) ISABELA DAYNARA TEIXEIRA DIODATO
Cargo/Função: (12036) NIVEL SUPERIOR ASSISTENCIAL
Referência: 000 Carga Horária: 40H
Un. Adm: (195740) HOSP. REG. DE SINOP
A Partir de: 01/11/2020 Até15/11/2020
Qtde Plantões: 7

Processo N.: 156818/2020

Nome: (301058/1) JEFERSON FERMINO MAROTO
Cargo/Função: (12038) NIVEL TECNICO ASSISTENCIAL
Referência: 000 Carga Horária: 40H
Un. Adm: (195740) HOSP. REG. DE SINOP
A Partir de: 01/11/2020 Até15/11/2020
Qtde Plantões: 7

Processo N.: 156818/2020

Nome: (299053/1) JESSICA MISSIO
Cargo/Função: (12036) NIVEL SUPERIOR ASSISTENCIAL
Referência: 000 Carga Horária: 30H
Un. Adm: (195740) HOSP. REG. DE SINOP
A Partir de: 01/11/2020 Até04/11/2020
Qtde Plantões: 2

Processo N.: 156818/2020

Nome: (299729/1) JESSICA VASCONCELOS SILVA
Cargo/Função: (12036) NIVEL SUPERIOR ASSISTENCIAL
Referência: 000 Carga Horária: 30H
Un. Adm: (195740) HOSP. REG. DE SINOP
A Partir de: 01/11/2020 Até15/11/2020
Qtde Plantões: 5

Processo N.: 156818/2020

Nome: (300644/1) JOCEMARA PATRICIA SILVA DE SOUZA PARRELA
Cargo/Função: (12036) NIVEL SUPERIOR ASSISTENCIAL
Referência: 000 Carga Horária: 30H
Un. Adm: (195740) HOSP. REG. DE SINOP
A Partir de: 01/11/2020 Até14/11/2020
Qtde Plantões: 5

Processo N.: 156818/2020

Nome: (299292/1) JOGLI GAREBE COSTA
Cargo/Função: (12036) NIVEL SUPERIOR ASSISTENCIAL
Referência: 000 Carga Horária: 40H
Un. Adm: (195740) HOSP. REG. DE SINOP
A Partir de: 01/11/2020 Até15/11/2020
Qtde Plantões: 4

Processo N.: 156818/2020

Nome: (292414/2) JORDANA GALINDO POSSERA
Cargo/Função: (12036) NIVEL SUPERIOR ASSISTENCIAL
Referência: 000 Carga Horária: 40H
Un. Adm: (195740) HOSP. REG. DE SINOP
A Partir de: 01/11/2020 Até15/11/2020
Qtde Plantões: 6

Processo N.: 156818/2020

Nome: (289222/2) JORGE TEIXEIRA DA SILVA FILHO
Cargo/Função: (12046) NIVEL FUNDAMENTAL ADMINISTRATIVO
Referência: 000 Carga Horária: 40H
Un. Adm: (195715) HOSP. REG. DE COLIDER
A Partir de: 01/10/2020 Até30/10/2020
Qtde Plantões: 14

Processo N.: 156818/2020

Nome: (299047/1) JOSE DIONISIO SOARES DA SILVA FILHO
Cargo/Função: (12046) NIVEL FUNDAMENTAL ADMINISTRATIVO
Referência: 000 Carga Horária: 40H
Un. Adm: (195740) HOSP. REG. DE SINOP
A Partir de: 01/11/2020 Até14/11/2020
Qtde Plantões: 6

Processo N.: 156818/2020

Nome: (301095/1) JOSUE MORAIS DA SILVA
Cargo/Função: (12036) NIVEL SUPERIOR ASSISTENCIAL
Referência: 000 Carga Horária: 30H
Un. Adm: (195740) HOSP. REG. DE SINOP
A Partir de: 01/11/2020 Até15/11/2020

Qtde Plantões: 6

Processo N.: 156818/2020

Nome: (301062/1) KALYTA SANTOS GUIMARAES DA SILVA
Cargo/Função: (12036) NIVEL SUPERIOR ASSISTENCIAL
Referência: 000 Carga Horária: 40H
Un. Adm: (195740) HOSP. REG. DE SINOP
A Partir de: 01/11/2020 Até15/11/2020
Qtde Plantões: 7

Processo N.: 156818/2020

Nome: (301177/1) KASSIO DA COSTA KUZMINSKI
Cargo/Função: (12036) NIVEL SUPERIOR ASSISTENCIAL
Referência: 000 Carga Horária: 30H
Un. Adm: (195740) HOSP. REG. DE SINOP
A Partir de: 01/11/2020 Até15/11/2020
Qtde Plantões: 6

Processo N.: 156818/2020

Nome: (302444/1) KATIA SZUBRIS DA SILVA
Cargo/Função: (12038) NIVEL TECNICO ASSISTENCIAL
Referência: 000 Carga Horária: 40H
Un. Adm: (195740) HOSP. REG. DE SINOP
A Partir de: 01/11/2020 Até14/11/2020
Qtde Plantões: 5

Processo N.: 156818/2020

Nome: (300944/1) KELIN CAROLINE RODRIGUES
Cargo/Função: (12036) NIVEL SUPERIOR ASSISTENCIAL
Referência: 000 Carga Horária: 30H
Un. Adm: (195740) HOSP. REG. DE SINOP
A Partir de: 01/11/2020 Até13/11/2020
Qtde Plantões: 6

Processo N.: 156818/2020

Nome: (299077/1) KERLIANE SANTOS DA SILVA
Cargo/Função: (12036) NIVEL SUPERIOR ASSISTENCIAL
Referência: 000 Carga Horária: 40H
Un. Adm: (195740) HOSP. REG. DE SINOP
A Partir de: 01/11/2020 Até14/11/2020
Qtde Plantões: 6

Processo N.: 156818/2020

Nome: (297002/2) KEYLA DAMASCENO DA CRUZ
Cargo/Função: (12038) NIVEL TECNICO ASSISTENCIAL
Referência: 000 Carga Horária: 40H
Un. Adm: (195740) HOSP. REG. DE SINOP
A Partir de: 01/11/2020 Até11/11/2020
Qtde Plantões: 5

Processo N.: 156818/2020

Nome: (300952/1) LARISSA LINHARES DE SOUSA
Cargo/Função: (12036) NIVEL SUPERIOR ASSISTENCIAL
Referência: 000 Carga Horária: 30H
Un. Adm: (195740) HOSP. REG. DE SINOP
A Partir de: 01/11/2020 Até13/11/2020
Qtde Plantões: 5

Processo N.: 156818/2020

Nome: (300678/1) LARYSSA APARECIDA SEMIGUEM ALESSIO
Cargo/Função: (12036) NIVEL SUPERIOR ASSISTENCIAL
Referência: 000 Carga Horária: 30H
Un. Adm: (195740) HOSP. REG. DE SINOP
A Partir de: 01/11/2020 Até10/11/2020
Qtde Plantões: 4

Processo N.: 156818/2020

Nome: (301016/1) LUARA MARIA ALEIXO DE LUNA FERNANDES
Cargo/Função: (12036) NIVEL SUPERIOR ASSISTENCIAL
Referência: 000 Carga Horária: 30H
Un. Adm: (195740) HOSP. REG. DE SINOP
A Partir de: 01/11/2020 Até15/11/2020
Qtde Plantões: 5

Processo N.: 156818/2020

Nome: (297155/2) LUCAS FERNANDO ALVES MATOS
Cargo/Função: (12038) NIVEL TECNICO ASSISTENCIAL
Referência: 000 Carga Horária: 40H
Un. Adm: (195740) HOSP. REG. DE SINOP
A Partir de: 01/11/2020 Até06/11/2020
Qtde Plantões: 2

Processo N.: 156818/2020

Nome: (278664/3) LUCINEIA REUSE ALBIERO
Cargo/Função: (12036) NIVEL SUPERIOR ASSISTENCIAL
Referência: 000 Carga Horária: 40H
Un. Adm: (195740) HOSP. REG. DE SINOP
A Partir de: 01/11/2020 Até15/11/2020
Qtde Plantões: 6

Processo N.: 156818/2020

Nome: (299749/1) LUZIA DOS SANTOS FERNANDES
Cargo/Função: (12036) NIVEL SUPERIOR ASSISTENCIAL
Referência: 000 Carga Horária: 40H
Un. Adm: (195740) HOSP. REG. DE SINOP
A Partir de: 01/11/2020 Até14/11/2020
Qtde Plantões: 5

Processo N.: 156818/2020

Nome: (98104/11) LUZINEUZA BARBOZA DOS SANTOS
Cargo/Função: (12038) NIVEL TECNICO ASSISTENCIAL
Referência: 000 Carga Horária: 40H
Un. Adm: (195740) HOSP. REG. DE SINOP
A Partir de: 01/11/2020 Até14/11/2020
Qtde Plantões: 7

Processo N.: 156818/2020

Nome: (300548/1) MARCIA PATRICIA VIEIRA
 Cargo/Função: (12036) NIVEL SUPERIOR ASSISTENCIAL
 Referência: 000 Carga Horária: 40H
 Un. Adm: (195740) HOSP. REG. DE SINOP
 A Partir de: 01/11/2020 Até14/11/2020
 Qtde Plantões: 5

Processo N.: 156818/2020

Nome: (299585/1) MARCILENE RODRIGUES FERNANDES
 Cargo/Função: (12038) NIVEL TECNICO ASSISTENCIAL
 Referência: 000 Carga Horária: 40H
 Un. Adm: (195740) HOSP. REG. DE SINOP
 A Partir de: 01/11/2020 Até15/11/2020
 Qtde Plantões: 8

Processo N.: 156818/2020

Nome: (59138/3) MARIA ADRIANA GONCALVES
 Cargo/Função: (12038) NIVEL TECNICO ASSISTENCIAL
 Referência: 000 Carga Horária: 40H
 Un. Adm: (195740) HOSP. REG. DE SINOP
 A Partir de: 01/11/2020 Até15/11/2020
 Qtde Plantões: 7

Processo N.: 156818/2020

Nome: (292860/2) MARIANA DA SILVA DOS SANTOS
 Cargo/Função: (12038) NIVEL TECNICO ASSISTENCIAL
 Referência: 000 Carga Horária: 40H
 Un. Adm: (195740) HOSP. REG. DE SINOP
 A Partir de: 01/11/2020 Até15/11/2020
 Qtde Plantões: 6

Processo N.: 156818/2020

Nome: (299584/1) MARIENE FRANCISCO DE OLIVEIRA
 Cargo/Função: (12036) NIVEL SUPERIOR ASSISTENCIAL
 Referência: 000 Carga Horária: 40H
 Un. Adm: (195740) HOSP. REG. DE SINOP
 A Partir de: 01/11/2020 Até14/11/2020
 Qtde Plantões: 7

Processo N.: 156818/2020

Nome: (299410/1) MARTA HELENA DIAS BATISTA DE ALMEIDA
 Cargo/Função: (12038) NIVEL TECNICO ASSISTENCIAL
 Referência: 000 Carga Horária: 40H
 Un. Adm: (195740) HOSP. REG. DE SINOP
 A Partir de: 01/11/2020 Até15/11/2020
 Qtde Plantões: 7

Processo N.: 156818/2020

Nome: (299414/1) MAYARA LOPES DE MOURA
 Cargo/Função: (12038) NIVEL TECNICO ASSISTENCIAL
 Referência: 000 Carga Horária: 40H
 Un. Adm: (195740) HOSP. REG. DE SINOP
 A Partir de: 01/11/2020 Até14/11/2020
 Qtde Plantões: 7

Processo N.: 156818/2020

Nome: (299123/2) MAYARA THALITA ARAUJO SILVA
 Cargo/Função: (12038) NIVEL TECNICO ASSISTENCIAL
 Referência: 000 Carga Horária: 40H
 Un. Adm: (195740) HOSP. REG. DE SINOP
 A Partir de: 01/11/2020 Até14/11/2020
 Qtde Plantões: 7

Processo N.: 156818/2020

Nome: (301064/1) MICHAEL VINICIUS VIEIRA DE ALMEIDA
 Cargo/Função: (12046) NIVEL FUNDAMENTAL ADMINISTRATIVO
 Referência: 000 Carga Horária: 40H
 Un. Adm: (195740) HOSP. REG. DE SINOP
 A Partir de: 01/11/2020 Até15/11/2020
 Qtde Plantões: 7

Processo N.: 156818/2020

Nome: (299046/1) MOABY FERREIRA DA SILVA
 Cargo/Função: (12036) NIVEL SUPERIOR ASSISTENCIAL
 Referência: 000 Carga Horária: 40H
 Un. Adm: (195740) HOSP. REG. DE SINOP
 A Partir de: 01/11/2020 Até14/11/2020
 Qtde Plantões: 6

Processo N.: 156818/2020

Nome: (299087/1) NAJARA JORGE DE SOUZA
 Cargo/Função: (12036) NIVEL SUPERIOR ASSISTENCIAL
 Referência: 000 Carga Horária: 30H
 Un. Adm: (195740) HOSP. REG. DE SINOP
 A Partir de: 01/11/2020 Até13/11/2020
 Qtde Plantões: 5

Processo N.: 156818/2020

Nome: (296020/2) NILCEIA APARECIDA DA SILVA DE CASTRO
 Cargo/Função: (12038) NIVEL TECNICO ASSISTENCIAL
 Referência: 000 Carga Horária: 40H
 Un. Adm: (195740) HOSP. REG. DE SINOP
 A Partir de: 01/11/2020 Até15/11/2020
 Qtde Plantões: 4

Processo N.: 156818/2020

Nome: (299590/1) OTILIA DE ABREU CARDOSO NETA
 Cargo/Função: (12036) NIVEL SUPERIOR ASSISTENCIAL
 Referência: 000 Carga Horária: 30H
 Un. Adm: (195740) HOSP. REG. DE SINOP
 A Partir de: 01/11/2020 Até02/11/2020
 Qtde Plantões: 1

Processo N.: 156818/2020

Nome: (299084/1) PERLA AGUIAR DA SILVA

Cargo/Função: (12038) NIVEL TECNICO ASSISTENCIAL
 Referência: 000 Carga Horária: 40H
 Un. Adm: (195740) HOSP. REG. DE SINOP
 A Partir de: 01/11/2020 Até14/11/2020
 Qtde Plantões: 6

Processo N.: 156818/2020

Nome: (299741/1) RAHISA BREMBATI AGAZZI
 Cargo/Função: (12036) NIVEL SUPERIOR ASSISTENCIAL
 Referência: 000 Carga Horária: 40H
 Un. Adm: (195740) HOSP. REG. DE SINOP
 A Partir de: 01/11/2020 Até14/11/2020
 Qtde Plantões: 7

Processo N.: 156818/2020

Nome: (234539/3) ROBERTO SUDRE CAMARGO
 Cargo/Função: (12036) NIVEL SUPERIOR ASSISTENCIAL
 Referência: 000 Carga Horária: 40H
 Un. Adm: (195740) HOSP. REG. DE SINOP
 A Partir de: 01/11/2020 Até15/11/2020
 Qtde Plantões: 7

Processo N.: 156818/2020

Nome: (300551/1) ROBINSON CAMARGO
 Cargo/Função: (12036) NIVEL SUPERIOR ASSISTENCIAL
 Referência: 000 Carga Horária: 40H
 Un. Adm: (195740) HOSP. REG. DE SINOP
 A Partir de: 01/11/2020 Até14/11/2020
 Qtde Plantões: 6

Processo N.: 156818/2020

Nome: (243121/3) ROSANA DA SILVA ALVES DE SOUZA
 Cargo/Função: (12038) NIVEL TECNICO ASSISTENCIAL
 Referência: 000 Carga Horária: 40H
 Un. Adm: (195740) HOSP. REG. DE SINOP
 A Partir de: 01/11/2020 Até14/11/2020
 Qtde Plantões: 6

Processo N.: 156818/2020

Nome: (299141/2) ROSILENE NASCIMENTO DA SILVA
 Cargo/Função: (12036) NIVEL SUPERIOR ASSISTENCIAL
 Referência: 000 Carga Horária: 40H
 Un. Adm: (195740) HOSP. REG. DE SINOP
 A Partir de: 01/11/2020 Até15/11/2020
 Qtde Plantões: 7

Processo N.: 156818/2020

Nome: (300643/1) RUTEMARA TAVARES KALCH
 Cargo/Função: (12038) NIVEL TECNICO ASSISTENCIAL
 Referência: 000 Carga Horária: 40H
 Un. Adm: (195740) HOSP. REG. DE SINOP
 A Partir de: 01/11/2020 Até15/11/2020
 Qtde Plantões: 7

Processo N.: 156818/2020

Nome: (300476/1) SANDRA BARTOLOMEU PESSOA
 Cargo/Função: (12036) NIVEL SUPERIOR ASSISTENCIAL
 Referência: 000 Carga Horária: 40H
 Un. Adm: (195740) HOSP. REG. DE SINOP
 A Partir de: 01/11/2020 Até14/11/2020
 Qtde Plantões: 6

Processo N.: 156818/2020

Nome: (302446/1) SERGIO JOSE CAETANO
 Cargo/Função: (12038) NIVEL TECNICO ASSISTENCIAL
 Referência: 000 Carga Horária: 40H
 Un. Adm: (195740) HOSP. REG. DE SINOP
 A Partir de: 01/11/2020 Até15/11/2020
 Qtde Plantões: 8

Processo N.: 156818/2020

Nome: (300260/1) SHARA PILLER DOS SANTOS
 Cargo/Função: (12038) NIVEL TECNICO ASSISTENCIAL
 Referência: 000 Carga Horária: 40H
 Un. Adm: (195740) HOSP. REG. DE SINOP
 A Partir de: 01/11/2020 Até14/11/2020
 Qtde Plantões: 4

Processo N.: 156818/2020

Nome: (111824/2) SILVANA DA SILVA
 Cargo/Função: (12038) NIVEL TECNICO ASSISTENCIAL
 Referência: 000 Carga Horária: 40H
 Un. Adm: (195740) HOSP. REG. DE SINOP
 A Partir de: 01/11/2020 Até15/11/2020
 Qtde Plantões: 7

Processo N.: 156818/2020

Nome: (299593/1) SUELEM VIEIRA DE OLIVEIRA
 Cargo/Função: (12038) NIVEL TECNICO ASSISTENCIAL
 Referência: 000 Carga Horária: 40H
 Un. Adm: (195740) HOSP. REG. DE SINOP
 A Partir de: 01/11/2020 Até10/11/2020
 Qtde Plantões: 4

Processo N.: 156818/2020

Nome: (299591/1) SUZANA FONSECA
 Cargo/Função: (12036) NIVEL SUPERIOR ASSISTENCIAL
 Referência: 000 Carga Horária: 30H
 Un. Adm: (195740) HOSP. REG. DE SINOP
 A Partir de: 01/11/2020 Até13/11/2020
 Qtde Plantões: 6

Processo N.: 156818/2020

Nome: (299052/1) TAINA GOMES DE SOUSA
 Cargo/Função: (12038) NIVEL TECNICO ASSISTENCIAL
 Referência: 000 Carga Horária: 40H

Un. Adm: (195740) HOSP. REG. DE SINOP
A Partir de: 01/11/2020 Até15/11/2020
Qtde Plantões: 7

Processo N.: 156818/2020

Nome: (299082/1) THAIS BARBOSA BERTELLI
Cargo/Função: (12036) NIVEL SUPERIOR ASSISTENCIAL
Referência: 000 Carga Horária: 40H
Un. Adm: (195740) HOSP. REG. DE SINOP
A Partir de: 01/11/2020 Até15/11/2020
Qtde Plantões: 8

Processo N.: 156818/2020

Nome: (297035/2) TIELLY RIBEIRO PONCONI
Cargo/Função: (12036) NIVEL SUPERIOR ASSISTENCIAL
Referência: 000 Carga Horária: 40H
Un. Adm: (195740) HOSP. REG. DE SINOP
A Partir de: 01/11/2020 Até15/11/2020
Qtde Plantões: 7

Processo N.: 156818/2020

Nome: (285540/2) VALDEIR FAGUNDES DE SOUZA
Cargo/Função: (12036) NIVEL SUPERIOR ASSISTENCIAL
Referência: 000 Carga Horária: 30H
Un. Adm: (195740) HOSP. REG. DE SINOP
A Partir de: 01/11/2020 Até13/11/2020
Qtde Plantões: 5

Processo N.: 156818/2020

Nome: (299594/1) VALDIRENE DA SILVA CARLOS
Cargo/Função: (12038) NIVEL TECNICO ASSISTENCIAL
Referência: 000 Carga Horária: 40H
Un. Adm: (195740) HOSP. REG. DE SINOP
A Partir de: 01/11/2020 Até15/11/2020
Qtde Plantões: 8

Processo N.: 156818/2020

Nome: (299598/1) VILMA CRISTINA COSTA
Cargo/Função: (12038) NIVEL TECNICO ASSISTENCIAL
Referência: 000 Carga Horária: 40H
Un. Adm: (195740) HOSP. REG. DE SINOP
A Partir de: 01/11/2020 Até14/11/2020
Qtde Plantões: 7

PUBLICADA, REGISTRADA, CUMpra-SE.
Cuiabá-MT, 18 de Novembro de 2020.
Gilberto Gomes de Figueiredo
Secretário de Estado de Saúde

PORTARIA/SES/00422/2020
19/11/2020

DE:

O Secretário de Estado de Saúde no uso de suas atribuições que lhes são conferidas por lei,

Resolve: RETIFICAR

Evento: Regime de Plantão nos termos do Edital 001/SES/2020.

Processo N.: 156818/2020

Nome: (275077/3) ADRIANA REGINA LUCCHETTI
Cargo/Função: (12038) NIVEL TECNICO ASSISTENCIAL
Referência: 000 Carga Horária: 40H
Un. Adm: (195715) HOSP. REG. DE COLIDER
A Partir de: 01/10/2020 Até30/10/2020
Qtde Plantões: 14

Processo N.: 156818/2020

Nome: (281494/3) ALEXANDER BUARQUE DE CARVALHO
Cargo/Função: (12036) NIVEL SUPERIOR ASSISTENCIAL
Referência: 000 Carga Horária: 30H
Un. Adm: (195715) HOSP. REG. DE COLIDER
A Partir de: 01/10/2020 Até30/10/2020
Qtde Plantões: 10

Processo N.: 156818/2020

Nome: (301160/1) ANA KAROLINE DE OLIVEIRA FARIA
Cargo/Função: (12036) NIVEL SUPERIOR ASSISTENCIAL
Referência: 000 Carga Horária: 40H
Un. Adm: (195715) HOSP. REG. DE COLIDER
A Partir de: 01/10/2020 Até30/10/2020
Qtde Plantões: 14

Processo N.: 156818/2020

Nome: (260985/5) APARECIDO PEREIRA CANGUCU
Cargo/Função: (12046) NIVEL FUNDAMENTAL ADMINISTRATIVO
Referência: 000 Carga Horária: 40H
Un. Adm: (195715) HOSP. REG. DE COLIDER
A Partir de: 01/10/2020 Até30/10/2020
Qtde Plantões: 14

Processo N.: 156818/2020

Nome: (280243/3) CLERIA DA SILVA
Cargo/Função: (12038) NIVEL TECNICO ASSISTENCIAL
Referência: 000 Carga Horária: 40H
Un. Adm: (195715) HOSP. REG. DE COLIDER
A Partir de: 01/10/2020 Até31/10/2020
Qtde Plantões: 13

Processo N.: 156818/2020

Nome: (294826/2) CLEYTON ANDRE LADISLAU TAVARES
Cargo/Função: (12036) NIVEL SUPERIOR ASSISTENCIAL
Referência: 000 Carga Horária: 40H
Un. Adm: (195715) HOSP. REG. DE COLIDER
A Partir de: 01/10/2020 Até30/10/2020
Qtde Plantões: 14

Processo N.: 156818/2020

Nome: (295170/2) CREIDE FRANCISCA RAMOS
Cargo/Função: (12038) NIVEL TECNICO ASSISTENCIAL
Referência: 000 Carga Horária: 40H
Un. Adm: (195715) HOSP. REG. DE COLIDER
A Partir de: 01/10/2020 Até30/10/2020
Qtde Plantões: 12

Processo N.: 156818/2020

Nome: (300464/1) CRISTIANE BARBOSA RODRIGUES POSTAL
Cargo/Função: (12036) NIVEL SUPERIOR ASSISTENCIAL
Referência: 000 Carga Horária: 40H
Un. Adm: (195715) HOSP. REG. DE COLIDER
A Partir de: 01/10/2020 Até30/10/2020
Qtde Plantões: 10

Processo N.: 156818/2020

Nome: (281514/3) DIEGO ALVES ALMONDES
Cargo/Função: (12038) NIVEL TECNICO ASSISTENCIAL
Referência: 000 Carga Horária: 40H
Un. Adm: (195715) HOSP. REG. DE COLIDER
A Partir de: 01/10/2020 Até30/10/2020
Qtde Plantões: 14

Processo N.: 156818/2020

Nome: (281311/2) DIORGNE ALVES FARIAS
Cargo/Função: (12046) NIVEL FUNDAMENTAL ADMINISTRATIVO
Referência: 000 Carga Horária: 40H
Un. Adm: (195715) HOSP. REG. DE COLIDER
A Partir de: 01/10/2020 Até30/10/2020
Qtde Plantões: 14

Processo N.: 156818/2020

Nome: (299208/2) EDIELIKY SUYANE DZULINSKI
Cargo/Função: (12036) NIVEL SUPERIOR ASSISTENCIAL
Referência: 000 Carga Horária: 30H
Un. Adm: (195715) HOSP. REG. DE COLIDER
A Partir de: 01/10/2020 Até30/10/2020
Qtde Plantões: 12

Processo N.: 156818/2020

Nome: (214881/4) EDILEUSA REGINA DUTRA
Cargo/Função: (12036) NIVEL SUPERIOR ASSISTENCIAL
Referência: 000 Carga Horária: 40H
Un. Adm: (195715) HOSP. REG. DE COLIDER
A Partir de: 01/10/2020 Até30/10/2020
Qtde Plantões: 13

Processo N.: 156818/2020

Nome: (300766/1) ELISANGELA DE SOUZA CAMARA
Cargo/Função: (12036) NIVEL SUPERIOR ASSISTENCIAL
Referência: 000 Carga Horária: 40H
Un. Adm: (195715) HOSP. REG. DE COLIDER
A Partir de: 01/10/2020 Até30/10/2020
Qtde Plantões: 14

Processo N.: 156818/2020

Nome: (281769/3) FERNANDES AQUINO DA SILVA
Cargo/Função: (12038) NIVEL TECNICO ASSISTENCIAL
Referência: 000 Carga Horária: 40H
Un. Adm: (195715) HOSP. REG. DE COLIDER
A Partir de: 01/10/2020 Até30/10/2020
Qtde Plantões: 14

Processo N.: 156818/2020

Nome: (281516/3) FRANCIELI MACIANO AQUINO
Cargo/Função: (12038) NIVEL TECNICO ASSISTENCIAL
Referência: 000 Carga Horária: 40H
Un. Adm: (195715) HOSP. REG. DE COLIDER
A Partir de: 01/10/2020 Até30/10/2020
Qtde Plantões: 14

Processo N.: 156818/2020

Nome: (299121/1) GABRIELA SANTOS FERREIRA DA SILVA
Cargo/Função: (12038) NIVEL TECNICO ASSISTENCIAL
Referência: 000 Carga Horária: 40H
Un. Adm: (195715) HOSP. REG. DE COLIDER
A Partir de: 01/10/2020 Até31/10/2020
Qtde Plantões: 14

Processo N.: 156818/2020

Nome: (289342/3) GUILHERME ANTONIO FRANCESCHETTO
Cargo/Função: (12036) NIVEL SUPERIOR ASSISTENCIAL
Referência: 000 Carga Horária: 40H
Un. Adm: (195715) HOSP. REG. DE COLIDER
A Partir de: 01/10/2020 Até30/10/2020
Qtde Plantões: 9

Processo N.: 156818/2020

Nome: (300916/1) HAJIV GOMES BATISTA TELES
Cargo/Função: (12036) NIVEL SUPERIOR ASSISTENCIAL
Referência: 000 Carga Horária: 30H
Un. Adm: (195715) HOSP. REG. DE COLIDER
A Partir de: 01/10/2020 Até30/10/2020
Qtde Plantões: 11

Processo N.: 156818/2020

Nome: (299120/1) IZABEL CRISTINA PINHEIRO FERNANDES
Cargo/Função: (12036) NIVEL SUPERIOR ASSISTENCIAL
Referência: 000 Carga Horária: 30H
Un. Adm: (195715) HOSP. REG. DE COLIDER
A Partir de: 01/10/2020 Até31/10/2020
Qtde Plantões: 12

Processo N.: 156818/2020

Nome: (299563/1) JAMILLA STER GUIMARAES SILVEIRA

Cargo/Função: (12036) NIVEL SUPERIOR ASSISTENCIAL
Referência: 000 Carga Horária: 40H
Un. Adm: (195715) HOSP. REG. DE COLIDER
A Partir de: 01/10/2020 Até31/10/2020
Qtde Plantões: 14

Processo N.: 156818/2020

Nome: (281511/3) JANAINY SARA ABEGG
Cargo/Função: (12036) NIVEL SUPERIOR ASSISTENCIAL
Referência: 000 Carga Horária: 30H
Un. Adm: (195715) HOSP. REG. DE COLIDER
A Partir de: 01/10/2020 Até31/10/2020
Qtde Plantões: 11

Processo N.: 156818/2020

Nome: (299429/1) JAQUELINE TEIXEIRA DA SILVA DE JESUS
Cargo/Função: (12038) NIVEL TECNICO ASSISTENCIAL
Referência: 000 Carga Horária: 40H
Un. Adm: (195715) HOSP. REG. DE COLIDER
A Partir de: 01/10/2020 Até30/10/2020
Qtde Plantões: 14

Processo N.: 156818/2020

Nome: (289337/3) JEAN MOREIRA BORRET
Cargo/Função: (12038) NIVEL TECNICO ASSISTENCIAL
Referência: 000 Carga Horária: 40H
Un. Adm: (195715) HOSP. REG. DE COLIDER
A Partir de: 01/10/2020 Até30/10/2020
Qtde Plantões: 13

Processo N.: 156818/2020

Nome: (281822/2) KATHERINE LADANISKI NIEDERMEYER
Cargo/Função: (12038) NIVEL TECNICO ASSISTENCIAL
Referência: 000 Carga Horária: 40H
Un. Adm: (195715) HOSP. REG. DE COLIDER
A Partir de: 01/10/2020 Até30/10/2020
Qtde Plantões: 13

Processo N.: 156818/2020

Nome: (294745/2) KEZIA MARQUES DOS SANTOS
Cargo/Função: (12036) NIVEL SUPERIOR ASSISTENCIAL
Referência: 000 Carga Horária: 40H
Un. Adm: (195715) HOSP. REG. DE COLIDER
A Partir de: 01/10/2020 Até31/10/2020
Qtde Plantões: 14

Processo N.: 156818/2020

Nome: (294713/2) LAIZA DO NASCIMENTO PECANHA
Cargo/Função: (12038) NIVEL TECNICO ASSISTENCIAL
Referência: 000 Carga Horária: 40H
Un. Adm: (195715) HOSP. REG. DE COLIDER
A Partir de: 01/10/2020 Até30/10/2020
Qtde Plantões: 14

Processo N.: 156818/2020

Nome: (280405/2) LILIANE FERREIRA DE SOUZA
Cargo/Função: (12036) NIVEL SUPERIOR ASSISTENCIAL
Referência: 000 Carga Horária: 40H
Un. Adm: (118710) UNID.ESPEC. DE CONTR. MOVIMENTACAO DE PESSOAL
A Partir de: 01/10/2020 Até29/10/2020
Qtde Plantões: 10

Processo N.: 156818/2020

Nome: (299311/2) LILIANE PAZ GONCALVES
Cargo/Função: (12036) NIVEL SUPERIOR ASSISTENCIAL
Referência: 000 Carga Horária: 40H
Un. Adm: (118710) UNID.ESPEC. DE CONTR. MOVIMENTACAO DE PESSOAL
A Partir de: 01/10/2020 Até31/10/2020
Qtde Plantões: 14

Processo N.: 156818/2020

Nome: (299358/1) MARCELO BATISTA PEREIRA GUSTAVO
Cargo/Função: (12036) NIVEL SUPERIOR ASSISTENCIAL
Referência: 000 Carga Horária: 40H
Un. Adm: (195715) HOSP. REG. DE COLIDER
A Partir de: 01/10/2020 Até30/10/2020
Qtde Plantões: 14

Processo N.: 156818/2020

Nome: (300785/1) NAURIZETE SILVA DE LIMA MARCORIO
Cargo/Função: (12036) NIVEL SUPERIOR ASSISTENCIAL
Referência: 000 Carga Horária: 40H
Un. Adm: (195715) HOSP. REG. DE COLIDER
A Partir de: 01/10/2020 Até31/10/2020
Qtde Plantões: 14

Processo N.: 156818/2020

Nome: (254702/3) NIDIA HALATENO
Cargo/Função: (12038) NIVEL TECNICO ASSISTENCIAL
Referência: 000 Carga Horária: 40H
Un. Adm: (195715) HOSP. REG. DE COLIDER
A Partir de: 01/10/2020 Até31/10/2020
Qtde Plantões: 14

Processo N.: 156818/2020

Nome: (295180/2) PATRICIA DA SILVA ANDRADE
Cargo/Função: (12038) NIVEL TECNICO ASSISTENCIAL
Referência: 000 Carga Horária: 40H
Un. Adm: (195715) HOSP. REG. DE COLIDER
A Partir de: 01/10/2020 Até30/10/2020
Qtde Plantões: 14

Processo N.: 156818/2020

Nome: (109080/4) PAULO DE ALBUQUERQUE VOLPATO
Cargo/Função: (12036) NIVEL SUPERIOR ASSISTENCIAL
Referência: 000 Carga Horária: 40H

Un. Adm: (195715) HOSP. REG. DE COLIDER
A Partir de: 01/10/2020 Até31/10/2020
Qtde Plantões: 14

Processo N.: 156818/2020

Nome: (295181/2) ROBSON DE JESUS VENTURA DOS SANTOS
Cargo/Função: (12036) NIVEL SUPERIOR ASSISTENCIAL
Referência: 000 Carga Horária: 40H
Un. Adm: (195715) HOSP. REG. DE COLIDER
A Partir de: 01/10/2020 Até30/10/2020
Qtde Plantões: 14

Processo N.: 156818/2020

Nome: (299552/1) ROSANI BORGUEZAN
Cargo/Função: (12038) NIVEL TECNICO ASSISTENCIAL
Referência: 000 Carga Horária: 40H
Un. Adm: (195715) HOSP. REG. DE COLIDER
A Partir de: 01/10/2020 Até31/10/2020
Qtde Plantões: 14

Processo N.: 156818/2020

Nome: (281825/3) SEBASTIAO DE OLIVEIRA MONTALVAO NETO
Cargo/Função: (12036) NIVEL SUPERIOR ASSISTENCIAL
Referência: 000 Carga Horária: 40H
Un. Adm: (195715) HOSP. REG. DE COLIDER
A Partir de: 01/10/2020 Até30/10/2020
Qtde Plantões: 13

Processo N.: 156818/2020

Nome: (299119/1) SIMONE APARECIDA MOREIRA DA SILVA
Cargo/Função: (12038) NIVEL TECNICO ASSISTENCIAL
Referência: 000 Carga Horária: 40H
Un. Adm: (195715) HOSP. REG. DE COLIDER
A Partir de: 01/10/2020 Até31/10/2020
Qtde Plantões: 14

Processo N.: 156818/2020

Nome: (300987/1) TATIANE CRISTINA MIRANDA DE OLIVEIRA
Cargo/Função: (12036) NIVEL SUPERIOR ASSISTENCIAL
Referência: 000 Carga Horária: 40H
Un. Adm: (118710) UNID.ESPEC. DE CONTR. MOVIMENTACAO DE PESSOAL
A Partir de: 01/10/2020 Até30/10/2020
Qtde Plantões: 12

Processo N.: 156818/2020

Nome: (281505/3) THELMA CAMPOS DE ABREU
Cargo/Função: (12038) NIVEL TECNICO ASSISTENCIAL
Referência: 000 Carga Horária: 40H
Un. Adm: (195715) HOSP. REG. DE COLIDER
A Partir de: 01/10/2020 Até31/10/2020
Qtde Plantões: 11

Processo N.: 156818/2020

Nome: (299427/1) VALDINEI JONI DIEDRICH FELSKI
Cargo/Função: (12046) NIVEL FUNDAMENTAL ADMINISTRATIVO
Referência: 000 Carga Horária: 40H
Un. Adm: (195715) HOSP. REG. DE COLIDER
A Partir de: 01/10/2020 Até31/10/2020
Qtde Plantões: 14

Processo N.: 156818/2020

Nome: (281501/2) VIVIANE DEBORA DA SILVA SOUZA
Cargo/Função: (12038) NIVEL TECNICO ASSISTENCIAL
Referência: 000 Carga Horária: 40H
Un. Adm: (195715) HOSP. REG. DE COLIDER
A Partir de: 01/10/2020 Até30/10/2020
Qtde Plantões: 13

Processo N.: 156818/2020

Nome: (299428/1) WELITON NEVES MARCORIO
Cargo/Função: (12036) NIVEL SUPERIOR ASSISTENCIAL
Referência: 000 Carga Horária: 40H
Un. Adm: (195715) HOSP. REG. DE COLIDER
A Partir de: 01/10/2020 Até30/10/2020
Qtde Plantões: 14

Processo N.: 156818/2020

Nome: (300465/1) WILDNER DA SILVA DIAS
Cargo/Função: (12036) NIVEL SUPERIOR ASSISTENCIAL
Referência: 000 Carga Horária: 40H
Un. Adm: (195715) HOSP. REG. DE COLIDER
A Partir de: 01/10/2020 Até30/10/2020
Qtde Plantões: 14

Processo N.: 156818/2020

Nome: (279505/3) ZENILDE DOS SANTOS
Cargo/Função: (12038) NIVEL TECNICO ASSISTENCIAL
Referência: 000 Carga Horária: 40H
Un. Adm: (195715) HOSP. REG. DE COLIDER
A Partir de: 01/10/2020 Até31/10/2020
Qtde Plantões: 12

PUBLICADA, REGISTRADA, CUM-SE.
Cuiabá-MT, 18 de Novembro de 2020.
Gilberto Gomes de Figueiredo
Secretário de Estado de Saúde

PORTARIA/SES/00423/2020

DE:

19/11/2020

O Secretário de Estado de Saúde no uso de suas atribuições que lhes são conferidas por lei,

Resolve: CONCEDER

Evento: Regime de Plantão SUS LC nº441/2011

Processo N.: 370720/2020

Nome: (295388/1) ADAO LUCIO VIEIRA
Cargo/Função: (12038) NIVEL TECNICO ASSISTENCIAL
Referência: 000 Carga Horária: 40H
Un. Adm: (118710) UNID.ESPEC. DE CONTR. MOVIMENTACAO DE PESSOAL
A Partir de: 01/09/2020 Até30/09/2020
Qtde Plantões: 14

Processo N.: 350996/2020

Nome: (299044/1) ADEILSON APARECIDO DA COSTA
Cargo/Função: (12050) NIVEL FUNDAMENTAL
Referência: 000 Carga Horária: 40H
Un. Adm: (118710) UNID.ESPEC. DE CONTR. MOVIMENTACAO DE PESSOAL
A Partir de: 01/05/2020 Até31/05/2020
Qtde Plantões: 14

Processo N.: 370720/2020

Nome: (298605/1) ADENILSON DO NASCIMENTO DA SILVA
Cargo/Função: (12038) NIVEL TECNICO ASSISTENCIAL
Referência: 000 Carga Horária: 40H
Un. Adm: (118710) UNID.ESPEC. DE CONTR. MOVIMENTACAO DE PESSOAL
A Partir de: 01/09/2020 Até30/09/2020
Qtde Plantões: 14

Processo N.: 370720/2020

Nome: (295032/1) ADNA SAMA GONCALVES DA SILVA DE CAMPOS
Cargo/Função: (12038) NIVEL TECNICO ASSISTENCIAL
Referência: 000 Carga Horária: 40H
Un. Adm: (118710) UNID.ESPEC. DE CONTR. MOVIMENTACAO DE PESSOAL
A Partir de: 01/09/2020 Até30/09/2020
Qtde Plantões: 14

Processo N.: 370720/2020

Nome: (297122/1) ADRIANA BATISTA DE OLIVEIRA
Cargo/Função: (12038) NIVEL TECNICO ASSISTENCIAL
Referência: 000 Carga Horária: 40H
Un. Adm: (118710) UNID.ESPEC. DE CONTR. MOVIMENTACAO DE PESSOAL
A Partir de: 01/09/2020 Até30/09/2020
Qtde Plantões: 13

Processo N.: 370720/2020

Nome: (296530/1) ADRIANA DA SILVA OLIVEIRA
Cargo/Função: (12038) NIVEL TECNICO ASSISTENCIAL
Referência: 000 Carga Horária: 40H
Un. Adm: (118710) UNID.ESPEC. DE CONTR. MOVIMENTACAO DE PESSOAL
A Partir de: 01/09/2020 Até30/09/2020
Qtde Plantões: 12

Processo N.: 370720/2020

Nome: (295832/1) ADRIANA DE ARRUDA KISELS
Cargo/Função: (12038) NIVEL TECNICO ASSISTENCIAL
Referência: 000 Carga Horária: 40H
Un. Adm: (118710) UNID.ESPEC. DE CONTR. MOVIMENTACAO DE PESSOAL
A Partir de: 01/09/2020 Até30/09/2020
Qtde Plantões: 13

Processo N.: 370720/2020

Nome: (295074/1) ADVAIR ESTROGILDA PINHEIRO
Cargo/Função: (12038) NIVEL TECNICO ASSISTENCIAL
Referência: 000 Carga Horária: 40H
Un. Adm: (118710) UNID.ESPEC. DE CONTR. MOVIMENTACAO DE PESSOAL
A Partir de: 01/09/2020 Até30/09/2020
Qtde Plantões: 14

Processo N.: 348277/2020

Nome: (300253/1) AGNALDO RODRIGUES MARQUES DA CRUZ
Cargo/Função: (12054) CONDOTOR DE AMBULANCIA
Referência: 000 Carga Horária: 40H
Un. Adm: (118710) UNID.ESPEC. DE CONTR. MOVIMENTACAO DE PESSOAL
A Partir de: 01/08/2020 Até31/08/2020
Qtde Plantões: 14

Processo N.: 348279/2020

Nome: (300253/1) AGNALDO RODRIGUES MARQUES DA CRUZ
Cargo/Função: (12054) CONDOTOR DE AMBULANCIA
Referência: 000 Carga Horária: 40H
Un. Adm: (118710) UNID.ESPEC. DE CONTR. MOVIMENTACAO DE PESSOAL
A Partir de: 20/07/2020 Até31/07/2020
Qtde Plantões: 4

Processo N.: 370720/2020

Nome: (298598/1) ACIR GOMES DE MOURA
Cargo/Função: (12038) NIVEL TECNICO ASSISTENCIAL
Referência: 000 Carga Horária: 40H
Un. Adm: (118710) UNID.ESPEC. DE CONTR. MOVIMENTACAO DE PESSOAL
A Partir de: 01/09/2020 Até30/09/2020
Qtde Plantões: 12

Processo N.: 370720/2020

Nome: (295491/1) ALESSANDRA ALVES DA SILVA
Cargo/Função: (12038) NIVEL TECNICO ASSISTENCIAL
Referência: 000 Carga Horária: 40H
Un. Adm: (118710) UNID.ESPEC. DE CONTR. MOVIMENTACAO DE PESSOAL
A Partir de: 01/09/2020 Até30/09/2020
Qtde Plantões: 14

Processo N.: 370720/2020

Nome: (295012/1) ALESSANDRA DO NASCIMENTO
Cargo/Função: (12038) NIVEL TECNICO ASSISTENCIAL
Referência: 000 Carga Horária: 40H
Un. Adm: (118710) UNID.ESPEC. DE CONTR. MOVIMENTACAO DE PESSOAL
A Partir de: 01/09/2020 Até30/09/2020
Qtde Plantões: 14

Processo N.: 370720/2020

Nome: (295322/1) ALEXANDRA PINTO DE ASSUNCAO CAMPOS

Cargo/Função: (12038) NIVEL TECNICO ASSISTENCIAL

Referência: 000 Carga Horária: 40H
Un. Adm: (118710) UNID.ESPEC. DE CONTR. MOVIMENTACAO DE PESSOAL
A Partir de: 01/09/2020 Até30/09/2020
Qtde Plantões: 12

Processo N.: 370713/2020

Nome: (232773/2) ALEXANDRE DE ALMEIDA SILVA
Cargo/Função: (12038) NIVEL TECNICO ASSISTENCIAL
Referência: 000 Carga Horária: 24H
Un. Adm: (118710) UNID.ESPEC. DE CONTR. MOVIMENTACAO DE PESSOAL
A Partir de: 01/09/2020 Até30/09/2020
Qtde Plantões: 7

Processo N.: 370720/2020

Nome: (295499/1) ALICE CAROLINE VIEIRA DE ALMEIDA
Cargo/Função: (12038) NIVEL TECNICO ASSISTENCIAL
Referência: 000 Carga Horária: 40H
Un. Adm: (118710) UNID.ESPEC. DE CONTR. MOVIMENTACAO DE PESSOAL
A Partir de: 01/09/2020 Até30/09/2020
Qtde Plantões: 14

Processo N.: 370720/2020

Nome: (295139/1) ALVINA LEITE DA SILVA BATISTA
Cargo/Função: (12038) NIVEL TECNICO ASSISTENCIAL
Referência: 000 Carga Horária: 40H
Un. Adm: (118710) UNID.ESPEC. DE CONTR. MOVIMENTACAO DE PESSOAL
A Partir de: 01/09/2020 Até30/09/2020
Qtde Plantões: 14

Processo N.: 370720/2020

Nome: (269745/4) ANA LUCIA DA SILVA FERNANDES
Cargo/Função: (12038) NIVEL TECNICO ASSISTENCIAL
Referência: 000 Carga Horária: 40H
Un. Adm: (118710) UNID.ESPEC. DE CONTR. MOVIMENTACAO DE PESSOAL
A Partir de: 01/09/2020 Até30/09/2020
Qtde Plantões: 14

Processo N.: 370720/2020

Nome: (295487/1) ANGELICA GERTRUDES DOS SANTOS
Cargo/Função: (12038) NIVEL TECNICO ASSISTENCIAL
Referência: 000 Carga Horária: 40H
Un. Adm: (118710) UNID.ESPEC. DE CONTR. MOVIMENTACAO DE PESSOAL
A Partir de: 01/09/2020 Até30/09/2020
Qtde Plantões: 12

Processo N.: 370720/2020

Nome: (295059/1) ANGELITA DOS SANTOS SOUZA
Cargo/Função: (12038) NIVEL TECNICO ASSISTENCIAL
Referência: 000 Carga Horária: 40H
Un. Adm: (118710) UNID.ESPEC. DE CONTR. MOVIMENTACAO DE PESSOAL
A Partir de: 01/09/2020 Até30/09/2020
Qtde Plantões: 13

Processo N.: 370720/2020

Nome: (295731/1) ANTONIO CARLOS MARTINS DE MORAES
Cargo/Função: (12038) NIVEL TECNICO ASSISTENCIAL
Referência: 000 Carga Horária: 40H
Un. Adm: (118710) UNID.ESPEC. DE CONTR. MOVIMENTACAO DE PESSOAL
A Partir de: 01/09/2020 Até30/09/2020
Qtde Plantões: 13

Processo N.: 370720/2020

Nome: (295259/1) APARECIDA CAMPOS DO NASCIMENTO
Cargo/Função: (12038) NIVEL TECNICO ASSISTENCIAL
Referência: 000 Carga Horária: 40H
Un. Adm: (118710) UNID.ESPEC. DE CONTR. MOVIMENTACAO DE PESSOAL
A Partir de: 01/09/2020 Até30/09/2020
Qtde Plantões: 13

Processo N.: 370720/2020

Nome: (295794/1) APARECIDA SILVA PRUDENCIO DE DEUS MOURA
Cargo/Função: (12038) NIVEL TECNICO ASSISTENCIAL
Referência: 000 Carga Horária: 40H
Un. Adm: (118710) UNID.ESPEC. DE CONTR. MOVIMENTACAO DE PESSOAL
A Partir de: 01/09/2020 Até30/09/2020
Qtde Plantões: 14

Processo N.: 344384/2020

Nome: (94449/1) BERNADETE VANAZZI POSSAMAI
Cargo/Função: (4989) PROFIS APOIO SERV SAUDE SUS
Referência: D-007 Carga Horária: 40H
Un. Adm: (195693) HOSP. REG. DE SORRISO
A Partir de: 01/06/2020 Até30/06/2020
Qtde Plantões: 9

Processo N.: 370720/2020

Nome: (295198/1) BETANIA CONCEICAO LINHARES
Cargo/Função: (12038) NIVEL TECNICO ASSISTENCIAL
Referência: 000 Carga Horária: 40H
Un. Adm: (118710) UNID.ESPEC. DE CONTR. MOVIMENTACAO DE PESSOAL
A Partir de: 01/09/2020 Até30/09/2020
Qtde Plantões: 10

Processo N.: 370720/2020

Nome: (299668/1) BRUNA LETICIA SANTANA
Cargo/Função: (12038) NIVEL TECNICO ASSISTENCIAL
Referência: 000 Carga Horária: 40H
Un. Adm: (118710) UNID.ESPEC. DE CONTR. MOVIMENTACAO DE PESSOAL
A Partir de: 01/09/2020 Até30/09/2020
Qtde Plantões: 13

Processo N.: 370720/2020

Nome: (297125/1) CARLITO DOMINGOS DA SILVA
Cargo/Função: (12038) NIVEL TECNICO ASSISTENCIAL
Referência: 000 Carga Horária: 40H

Un. Adm: (118710) UNID.ESPEC. DE CONTR. MOVIMENTACAO DE PESSOAL
A Partir de: 01/09/2020 Até30/09/2020
Qtde Plantões: 9

Processo N.: 319048/2020

Nome: (95371/1) CARMEN BOTTEGA
Cargo/Função: (4989) PROFIS APOIO SERV SAUDE SUS
Referência: D-007 Carga Horária: 40H
Un. Adm: (195693) HOSP. REG. DE SORRISO
A Partir de: 01/04/2020 Até30/04/2020
Qtde Plantões: 8

Processo N.: 341268/2020

Nome: (95371/1) CARMEN BOTTEGA
Cargo/Função: (4989) PROFIS APOIO SERV SAUDE SUS
Referência: D-007 Carga Horária: 40H
Un. Adm: (195693) HOSP. REG. DE SORRISO
A Partir de: 02/03/2020 Até31/03/2020
Qtde Plantões: 13

Processo N.: 342280/2020

Nome: (301101/1) CASSIA REGINA DELGADO OLIVEIRA RODRIGUES
Cargo/Função: (12036) NIVEL SUPERIOR ASSISTENCIAL
Referência: 000 Carga Horária: 30H
Un. Adm: (118710) UNID.ESPEC. DE CONTR. MOVIMENTACAO DE PESSOAL
A Partir de: 17/08/2020 Até31/08/2020
Qtde Plantões: 1

Processo N.: 370720/2020

Nome: (296914/1) CATARINA ALVES RODRIGUES
Cargo/Função: (12038) NIVEL TECNICO ASSISTENCIAL
Referência: 000 Carga Horária: 40H
Un. Adm: (118710) UNID.ESPEC. DE CONTR. MOVIMENTACAO DE PESSOAL
A Partir de: 01/09/2020 Até30/09/2020
Qtde Plantões: 14

Processo N.: 370720/2020

Nome: (295250/1) CELESTINA LUCIA DA SILVA
Cargo/Função: (12038) NIVEL TECNICO ASSISTENCIAL
Referência: 000 Carga Horária: 40H
Un. Adm: (118710) UNID.ESPEC. DE CONTR. MOVIMENTACAO DE PESSOAL
A Partir de: 01/09/2020 Até30/09/2020
Qtde Plantões: 10

Processo N.: 370720/2020

Nome: (298627/1) CELSO DAVID MALAFAIA
Cargo/Função: (12038) NIVEL TECNICO ASSISTENCIAL
Referência: 000 Carga Horária: 40H
Un. Adm: (118710) UNID.ESPEC. DE CONTR. MOVIMENTACAO DE PESSOAL
A Partir de: 01/09/2020 Até30/09/2020
Qtde Plantões: 14

Processo N.: 370720/2020

Nome: (295318/1) CICERA SILVA DE AVIER
Cargo/Função: (12038) NIVEL TECNICO ASSISTENCIAL
Referência: 000 Carga Horária: 40H
Un. Adm: (118710) UNID.ESPEC. DE CONTR. MOVIMENTACAO DE PESSOAL
A Partir de: 01/09/2020 Até30/09/2020
Qtde Plantões: 13

Processo N.: 370720/2020

Nome: (296376/1) CINTIA LAZARA HILARIO
Cargo/Função: (12038) NIVEL TECNICO ASSISTENCIAL
Referência: 000 Carga Horária: 40H
Un. Adm: (118710) UNID.ESPEC. DE CONTR. MOVIMENTACAO DE PESSOAL
A Partir de: 01/09/2020 Até30/09/2020
Qtde Plantões: 14

Processo N.: 370720/2020

Nome: (126573/3) CLAUDINEI MORELLI
Cargo/Função: (12038) NIVEL TECNICO ASSISTENCIAL
Referência: 000 Carga Horária: 40H
Un. Adm: (118710) UNID.ESPEC. DE CONTR. MOVIMENTACAO DE PESSOAL
A Partir de: 01/09/2020 Até30/09/2020
Qtde Plantões: 14

Processo N.: 370720/2020

Nome: (296353/1) CLEIDE SILVA DO NASCIMENTO SILVA
Cargo/Função: (12038) NIVEL TECNICO ASSISTENCIAL
Referência: 000 Carga Horária: 40H
Un. Adm: (118710) UNID.ESPEC. DE CONTR. MOVIMENTACAO DE PESSOAL
A Partir de: 01/09/2020 Até30/09/2020
Qtde Plantões: 11

Processo N.: 370720/2020

Nome: (300224/1) CLEONICE APARECIDA INACIO
Cargo/Função: (12038) NIVEL TECNICO ASSISTENCIAL
Referência: 000 Carga Horária: 40H
Un. Adm: (118710) UNID.ESPEC. DE CONTR. MOVIMENTACAO DE PESSOAL
A Partir de: 01/09/2020 Até30/09/2020
Qtde Plantões: 6

Processo N.: 370720/2020

Nome: (299064/1) CREUZA VENANCIO FERREIRA
Cargo/Função: (12038) NIVEL TECNICO ASSISTENCIAL
Referência: 000 Carga Horária: 40H
Un. Adm: (118710) UNID.ESPEC. DE CONTR. MOVIMENTACAO DE PESSOAL
A Partir de: 01/09/2020 Até30/09/2020
Qtde Plantões: 11

Processo N.: 370720/2020

Nome: (295797/1) CRISTINA DAS NEVES FERREIRA
Cargo/Função: (12038) NIVEL TECNICO ASSISTENCIAL
Referência: 000 Carga Horária: 40H
Un. Adm: (118710) UNID.ESPEC. DE CONTR. MOVIMENTACAO DE PESSOAL
A Partir de: 01/09/2020 Até30/09/2020

Qtde Plantões: 11

Processo N.: 370720/2020

Nome: (299857/2) DANIEL DA SILVA LEITE
Cargo/Função: (12038) NIVEL TECNICO ASSISTENCIAL
Referência: 000 Carga Horária: 40H
Un. Adm: (195758) HOSP. ESTADUAL LOUSITE FERREIRA DA SILVA
A Partir de: 01/09/2020 Até30/09/2020
Qtde Plantões: 13

Processo N.: 370720/2020

Nome: (299458/1) DANIELA OLIVEIRA DE SOUZA
Cargo/Função: (12038) NIVEL TECNICO ASSISTENCIAL
Referência: 000 Carga Horária: 40H
Un. Adm: (118710) UNID.ESPEC. DE CONTR. MOVIMENTACAO DE PESSOAL
A Partir de: 01/09/2020 Até30/09/2020
Qtde Plantões: 12

Processo N.: 370720/2020

Nome: (295486/1) DANIELE FERREIRA DA SILVA
Cargo/Função: (12038) NIVEL TECNICO ASSISTENCIAL
Referência: 000 Carga Horária: 40H
Un. Adm: (118710) UNID.ESPEC. DE CONTR. MOVIMENTACAO DE PESSOAL
A Partir de: 01/09/2020 Até30/09/2020
Qtde Plantões: 14

Processo N.: 370720/2020

Nome: (295790/1) DAVID GIOVANE FINARDI
Cargo/Função: (12038) NIVEL TECNICO ASSISTENCIAL
Referência: 000 Carga Horária: 40H
Un. Adm: (118710) UNID.ESPEC. DE CONTR. MOVIMENTACAO DE PESSOAL
A Partir de: 01/09/2020 Até30/09/2020
Qtde Plantões: 14

Processo N.: 370720/2020

Nome: (295023/1) DAYANA BENEDITA LIMA
Cargo/Função: (12038) NIVEL TECNICO ASSISTENCIAL
Referência: 000 Carga Horária: 40H
Un. Adm: (118710) UNID.ESPEC. DE CONTR. MOVIMENTACAO DE PESSOAL
A Partir de: 01/09/2020 Até30/09/2020
Qtde Plantões: 14

Processo N.: 351004/2020

Nome: (295802/1) DEISE MARIA DUARTE
Cargo/Função: (12036) NIVEL SUPERIOR ASSISTENCIAL
Referência: 000 Carga Horária: 40H
Un. Adm: (118710) UNID.ESPEC. DE CONTR. MOVIMENTACAO DE PESSOAL
A Partir de: 01/05/2020 Até31/05/2020
Qtde Plantões: 8

Processo N.: 370720/2020

Nome: (295255/1) DENIZE DE ARRUDA FREIRE
Cargo/Função: (12038) NIVEL TECNICO ASSISTENCIAL
Referência: 000 Carga Horária: 40H
Un. Adm: (118710) UNID.ESPEC. DE CONTR. MOVIMENTACAO DE PESSOAL
A Partir de: 01/09/2020 Até30/09/2020
Qtde Plantões: 14

Processo N.: 370720/2020

Nome: (295045/1) DEUSNEILE APARECIDA FERREIRA GOMES
Cargo/Função: (12038) NIVEL TECNICO ASSISTENCIAL
Referência: 000 Carga Horária: 40H
Un. Adm: (118710) UNID.ESPEC. DE CONTR. MOVIMENTACAO DE PESSOAL
A Partir de: 01/09/2020 Até30/09/2020
Qtde Plantões: 1

Processo N.: 370720/2020

Nome: (295075/1) DIRACY COELHO DOS SANTOS
Cargo/Função: (12038) NIVEL TECNICO ASSISTENCIAL
Referência: 000 Carga Horária: 40H
Un. Adm: (118710) UNID.ESPEC. DE CONTR. MOVIMENTACAO DE PESSOAL
A Partir de: 01/09/2020 Até30/09/2020
Qtde Plantões: 13

Processo N.: 370720/2020

Nome: (295199/1) DOMINGAS ALVES SANTANA
Cargo/Função: (12038) NIVEL TECNICO ASSISTENCIAL
Referência: 000 Carga Horária: 40H
Un. Adm: (118710) UNID.ESPEC. DE CONTR. MOVIMENTACAO DE PESSOAL
A Partir de: 01/09/2020 Até30/09/2020
Qtde Plantões: 13

Processo N.: 370720/2020

Nome: (295798/1) DOUGLAS DE CARVALHO MERGAREJO
Cargo/Função: (12038) NIVEL TECNICO ASSISTENCIAL
Referência: 000 Carga Horária: 40H
Un. Adm: (118710) UNID.ESPEC. DE CONTR. MOVIMENTACAO DE PESSOAL
A Partir de: 01/09/2020 Até30/09/2020
Qtde Plantões: 13

Processo N.: 370720/2020

Nome: (280048/6) EDCLEIA APARECIDA DO NASCIMENTO SANDOVAL NOVOA
Cargo/Função: (12038) NIVEL TECNICO ASSISTENCIAL
Referência: 000 Carga Horária: 40H
Un. Adm: (118710) UNID.ESPEC. DE CONTR. MOVIMENTACAO DE PESSOAL
A Partir de: 01/09/2020 Até30/09/2020
Qtde Plantões: 14

Processo N.: 370720/2020

Nome: (128996/2) EDSON GONCALVES DE OLIVEIRA
Cargo/Função: (12038) NIVEL TECNICO ASSISTENCIAL
Referência: 000 Carga Horária: 40H
Un. Adm: (118710) UNID.ESPEC. DE CONTR. MOVIMENTACAO DE PESSOAL
A Partir de: 01/09/2020 Até30/09/2020
Qtde Plantões: 10

Processo N.: 350996/2020

Nome: (299685/1) EDSON ZIZUINO ORMONDES JUNIOR
Cargo/Função: (12050) NIVEL FUNDAMENTAL
Referência: 000 Carga Horária: 40H
Un. Adm: (118710) UNID.ESPEC. DE CONTR. MOVIMENTACAO DE PESSOAL
A Partir de: 25/05/2020 Até31/05/2020
Qtde Plantões: 4

Processo N.: 370720/2020

Nome: (299440/1) ELIANARA ARISTEU DOS SANTOS
Cargo/Função: (12038) NIVEL TECNICO ASSISTENCIAL
Referência: 000 Carga Horária: 40H
Un. Adm: (118710) UNID.ESPEC. DE CONTR. MOVIMENTACAO DE PESSOAL
A Partir de: 01/09/2020 Até30/09/2020
Qtde Plantões: 14

Processo N.: 341345/2020

Nome: (208510/4) ELIETE GOMES DA COSTA ARAUJO
Cargo/Função: (12038) NIVEL TECNICO ASSISTENCIAL
Referência: 000 Carga Horária: 40H
Un. Adm: (195693) HOSP. REG. DE SORRISO
A Partir de: 01/02/2020 Até29/02/2020
Qtde Plantões: 14

Processo N.: 319048/2020

Nome: (58471/2) ELISABETE MOREIRA DA SILVA
Cargo/Função: (4989) PROFIS APOIO SERV SAUDE SUS
Referência: D-007 Carga Horária: 40H
Un. Adm: (195693) HOSP. REG. DE SORRISO
A Partir de: 04/04/2020 Até30/04/2020
Qtde Plantões: 2

Processo N.: 344384/2020

Nome: (58471/2) ELISABETE MOREIRA DA SILVA
Cargo/Função: (4989) PROFIS APOIO SERV SAUDE SUS
Referência: D-007 Carga Horária: 40H
Un. Adm: (195693) HOSP. REG. DE SORRISO
A Partir de: 01/06/2020 Até30/06/2020
Qtde Plantões: 3

Processo N.: 370720/2020

Nome: (296913/1) ELZA HONORATA DE ALMEIDA
Cargo/Função: (12038) NIVEL TECNICO ASSISTENCIAL
Referência: 000 Carga Horária: 40H
Un. Adm: (118710) UNID.ESPEC. DE CONTR. MOVIMENTACAO DE PESSOAL
A Partir de: 01/09/2020 Até30/09/2020
Qtde Plantões: 14

Processo N.: 370720/2020

Nome: (295042/1) ERECILENA DE ARRUDA MOREIRA
Cargo/Função: (12038) NIVEL TECNICO ASSISTENCIAL
Referência: 000 Carga Horária: 40H
Un. Adm: (118710) UNID.ESPEC. DE CONTR. MOVIMENTACAO DE PESSOAL
A Partir de: 01/09/2020 Até30/09/2020
Qtde Plantões: 14

Processo N.: 370720/2020

Nome: (214531/2) ERENI DIAS DE SOUZA
Cargo/Função: (12038) NIVEL TECNICO ASSISTENCIAL
Referência: 000 Carga Horária: 40H
Un. Adm: (118710) UNID.ESPEC. DE CONTR. MOVIMENTACAO DE PESSOAL
A Partir de: 01/09/2020 Até30/09/2020
Qtde Plantões: 14

Processo N.: 370720/2020

Nome: (299035/1) ESDRAS THEYLLOR MARQUES PEREIRA
Cargo/Função: (12038) NIVEL TECNICO ASSISTENCIAL
Referência: 000 Carga Horária: 40H
Un. Adm: (118710) UNID.ESPEC. DE CONTR. MOVIMENTACAO DE PESSOAL
A Partir de: 01/09/2020 Até30/09/2020
Qtde Plantões: 14

Processo N.: 344384/2020

Nome: (76588/3) EULANE DE SOUSA SILVA
Cargo/Função: (4989) PROFIS APOIO SERV SAUDE SUS
Referência: D-007 Carga Horária: 40H
Un. Adm: (195693) HOSP. REG. DE SORRISO
A Partir de: 01/06/2020 Até30/06/2020
Qtde Plantões: 1

Processo N.: 370720/2020

Nome: (295842/1) EURICLES DE ALMEIDA SALES FILHO
Cargo/Função: (12038) NIVEL TECNICO ASSISTENCIAL
Referência: 000 Carga Horária: 40H
Un. Adm: (118710) UNID.ESPEC. DE CONTR. MOVIMENTACAO DE PESSOAL
A Partir de: 01/09/2020 Até30/09/2020
Qtde Plantões: 14

Processo N.: 344384/2020

Nome: (41100/2) FLORIPEDES MARTINS GAZOLLA
Cargo/Função: (4989) PROFIS APOIO SERV SAUDE SUS
Referência: D-008 Carga Horária: 40H
Un. Adm: (195693) HOSP. REG. DE SORRISO
A Partir de: 01/06/2020 Até30/06/2020
Qtde Plantões: 12

Processo N.: 350996/2020

Nome: (300175/1) FRANCELO WISOSKI
Cargo/Função: (12050) NIVEL FUNDAMENTAL
Referência: 000 Carga Horária: 40H
Un. Adm: (118710) UNID.ESPEC. DE CONTR. MOVIMENTACAO DE PESSOAL
A Partir de: 25/05/2020 Até31/05/2020
Qtde Plantões: 4

Processo N.: 319048/2020

Nome: (66943/3) FRANCISCA SOUSA BRAGA

Cargo/Função: (4989) PROFIS APOIO SERV SAUDE SUS

Referência: D-007 Carga Horária: 40H
Un. Adm: (195693) HOSP. REG. DE SORRISO
A Partir de: 01/04/2020 Até30/04/2020
Qtde Plantões: 14

Processo N.: 344384/2020

Nome: (66943/3) FRANCISCA SOUSA BRAGA
Cargo/Função: (4989) PROFIS APOIO SERV SAUDE SUS
Referência: D-007 Carga Horária: 40H
Un. Adm: (195693) HOSP. REG. DE SORRISO
A Partir de: 01/06/2020 Até30/06/2020
Qtde Plantões: 14

Processo N.: 350996/2020

Nome: (299225/1) GABRIEL MARQUES DA SILVA
Cargo/Função: (12050) NIVEL FUNDAMENTAL
Referência: 000 Carga Horária: 40H
Un. Adm: (118710) UNID.ESPEC. DE CONTR. MOVIMENTACAO DE PESSOAL
A Partir de: 01/05/2020 Até30/05/2020
Qtde Plantões: 14

Processo N.: 319048/2020

Nome: (77999/2) GENIAS BENTO DOS REIS
Cargo/Função: (4989) PROFIS APOIO SERV SAUDE SUS
Referência: D-007 Carga Horária: 40H
Un. Adm: (195693) HOSP. REG. DE SORRISO
A Partir de: 01/04/2020 Até30/04/2020
Qtde Plantões: 14

Processo N.: 344384/2020

Nome: (77999/2) GENIAS BENTO DOS REIS
Cargo/Função: (4989) PROFIS APOIO SERV SAUDE SUS
Referência: D-007 Carga Horária: 40H
Un. Adm: (195693) HOSP. REG. DE SORRISO
A Partir de: 01/06/2020 Até30/06/2020
Qtde Plantões: 13

Processo N.: 328916/2020

Nome: (297217/1) INGRID THAIS REIS PINHEIRO
Cargo/Função: (12036) NIVEL SUPERIOR ASSISTENCIAL
Referência: 000 Carga Horária: 40H
Un. Adm: (118710) UNID.ESPEC. DE CONTR. MOVIMENTACAO DE PESSOAL
A Partir de: 01/02/2020 Até29/02/2020
Qtde Plantões: 14

Processo N.: 319048/2020

Nome: (90512/1) IVANIR GEONÉSIO DA SILVA
Cargo/Função: (4989) PROFIS APOIO SERV SAUDE SUS
Referência: D-007 Carga Horária: 40H
Un. Adm: (195693) HOSP. REG. DE SORRISO
A Partir de: 01/04/2020 Até30/04/2020
Qtde Plantões: 5

Processo N.: 344384/2020

Nome: (90512/1) IVANIR GEONÉSIO DA SILVA
Cargo/Função: (4989) PROFIS APOIO SERV SAUDE SUS
Referência: D-007 Carga Horária: 40H
Un. Adm: (195693) HOSP. REG. DE SORRISO
A Partir de: 01/06/2020 Até30/06/2020
Qtde Plantões: 5

Processo N.: 319048/2020

Nome: (59475/1) IVONE FALCHETTI
Cargo/Função: (4989) PROFIS APOIO SERV SAUDE SUS
Referência: D-008 Carga Horária: 40H
Un. Adm: (195693) HOSP. REG. DE SORRISO
A Partir de: 01/04/2020 Até30/04/2020
Qtde Plantões: 9

Processo N.: 328885/2020

Nome: (295532/1) JEAN CONCEICAO SANTANA
Cargo/Função: (12054) CONDUCTOR DE AMBULANCIA
Referência: 000 Carga Horária: 40H
Un. Adm: (118710) UNID.ESPEC. DE CONTR. MOVIMENTACAO DE PESSOAL
A Partir de: 01/08/2020 Até31/08/2020
Qtde Plantões: 14

Processo N.: 328896/2020

Nome: (295465/1) JOILSO FIGUEIREDO DE ASSUNCAO
Cargo/Função: (12038) NIVEL TECNICO ASSISTENCIAL
Referência: 000 Carga Horária: 40H
Un. Adm: (118710) UNID.ESPEC. DE CONTR. MOVIMENTACAO DE PESSOAL
A Partir de: 01/04/2020 Até29/04/2020
Qtde Plantões: 13

Processo N.: 328885/2020

Nome: (299469/1) JONATHAN GOMES DE OLIVEIRA
Cargo/Função: (12054) CONDUCTOR DE AMBULANCIA
Referência: 000 Carga Horária: 40H
Un. Adm: (118710) UNID.ESPEC. DE CONTR. MOVIMENTACAO DE PESSOAL
A Partir de: 01/08/2020 Até31/08/2020
Qtde Plantões: 14

Processo N.: 328918/2020

Nome: (96510/2) JONY DE JESUS PINHEIRO
Cargo/Função: (4912) PROFIS TEC NIV SUPERIOR SERV SAUDE SUS
Referência: D-006 Carga Horária: 40H
Un. Adm: (118710) UNID.ESPEC. DE CONTR. MOVIMENTACAO DE PESSOAL
A Partir de: 01/08/2020 Até31/08/2020
Qtde Plantões: 13

Processo N.: 370722/2020

Nome: (123476/5) KAMILLA CRISTINA DE OLIVEIRA CINTRA
Cargo/Função: (12038) NIVEL TECNICO ASSISTENCIAL
Referência: 000 Carga Horária: 40H

Un. Adm: (118710) UNID.ESPEC. DE CONTR. MOVIMENTACAO DE PESSOAL
A Partir de: 01/09/2020 Até30/09/2020
Qtde Plantões: 12

Processo N.: 370722/2020

Nome: (295034/1) KARINA NUNES CARDOSO
Cargo/Função: (12038) NIVEL TECNICO ASSISTENCIAL
Referência: 000 Carga Horária: 40H
Un. Adm: (118710) UNID.ESPEC. DE CONTR. MOVIMENTACAO DE PESSOAL
A Partir de: 01/09/2020 Até30/09/2020
Qtde Plantões: 13

Processo N.: 370722/2020

Nome: (298597/1) KAROLYNNE XAVIER DE ALMEIDA
Cargo/Função: (12038) NIVEL TECNICO ASSISTENCIAL
Referência: 000 Carga Horária: 40H
Un. Adm: (118710) UNID.ESPEC. DE CONTR. MOVIMENTACAO DE PESSOAL
A Partir de: 01/09/2020 Até30/09/2020
Qtde Plantões: 14

Processo N.: 370722/2020

Nome: (299103/1) KELLY CRISTINA AUXILIADORA MAGALHAES FARIA
Cargo/Função: (12038) NIVEL TECNICO ASSISTENCIAL
Referência: 000 Carga Horária: 40H
Un. Adm: (118710) UNID.ESPEC. DE CONTR. MOVIMENTACAO DE PESSOAL
A Partir de: 01/09/2020 Até30/09/2020
Qtde Plantões: 11

Processo N.: 370722/2020

Nome: (295526/1) LAURA RODRIGUES PEREIRA
Cargo/Função: (12038) NIVEL TECNICO ASSISTENCIAL
Referência: 000 Carga Horária: 40H
Un. Adm: (118710) UNID.ESPEC. DE CONTR. MOVIMENTACAO DE PESSOAL
A Partir de: 01/09/2020 Até30/09/2020
Qtde Plantões: 13

Processo N.: 370722/2020

Nome: (295158/1) LEANDRO DA SILVA SCHWANN
Cargo/Função: (12038) NIVEL TECNICO ASSISTENCIAL
Referência: 000 Carga Horária: 40H
Un. Adm: (118710) UNID.ESPEC. DE CONTR. MOVIMENTACAO DE PESSOAL
A Partir de: 01/09/2020 Até30/09/2020
Qtde Plantões: 10

Processo N.: 370722/2020

Nome: (295041/1) LEIA DE ALMEIDA LIMA
Cargo/Função: (12038) NIVEL TECNICO ASSISTENCIAL
Referência: 000 Carga Horária: 40H
Un. Adm: (118710) UNID.ESPEC. DE CONTR. MOVIMENTACAO DE PESSOAL
A Partir de: 01/09/2020 Até30/09/2020
Qtde Plantões: 14

Processo N.: 319048/2020

Nome: (44683/3) LEONIDES DE FATIMA SOARES DA SILVA
Cargo/Função: (4989) PROFIS APOIO SERV SAUDE SUS
Referência: D-008 Carga Horária: 40H
Un. Adm: (195693) HOSP. REG. DE SORRISO
A Partir de: 01/04/2020 Até30/04/2020
Qtde Plantões: 12

Processo N.: 344384/2020

Nome: (90530/1) LEONIRA CABRAL DOS SANTOS
Cargo/Função: (4989) PROFIS APOIO SERV SAUDE SUS
Referência: D-007 Carga Horária: 40H
Un. Adm: (195693) HOSP. REG. DE SORRISO
A Partir de: 01/06/2020 Até30/06/2020
Qtde Plantões: 10

Processo N.: 370722/2020

Nome: (296304/1) LETICIA DE OLIVEIRA GOMES
Cargo/Função: (12038) NIVEL TECNICO ASSISTENCIAL
Referência: 000 Carga Horária: 40H
Un. Adm: (118710) UNID.ESPEC. DE CONTR. MOVIMENTACAO DE PESSOAL
A Partir de: 01/09/2020 Até30/09/2020
Qtde Plantões: 14

Processo N.: 370722/2020

Nome: (297214/1) LIONETE BRAGA RODRIGUES
Cargo/Função: (12038) NIVEL TECNICO ASSISTENCIAL
Referência: 000 Carga Horária: 40H
Un. Adm: (118710) UNID.ESPEC. DE CONTR. MOVIMENTACAO DE PESSOAL
A Partir de: 01/09/2020 Até30/09/2020
Qtde Plantões: 13

Processo N.: 370722/2020

Nome: (296153/1) LUCAS MATEUS LEITE CAMPOPIANO
Cargo/Função: (12038) NIVEL TECNICO ASSISTENCIAL
Referência: 000 Carga Horária: 40H
Un. Adm: (118710) UNID.ESPEC. DE CONTR. MOVIMENTACAO DE PESSOAL
A Partir de: 01/09/2020 Até30/09/2020
Qtde Plantões: 12

Processo N.: 370722/2020

Nome: (295489/1) LUCIANA ALVES DE SOUZA
Cargo/Função: (12038) NIVEL TECNICO ASSISTENCIAL
Referência: 000 Carga Horária: 40H
Un. Adm: (118710) UNID.ESPEC. DE CONTR. MOVIMENTACAO DE PESSOAL
A Partir de: 01/09/2020 Até30/09/2020
Qtde Plantões: 14

Processo N.: 370722/2020

Nome: (296278/1) LUCIANE DA COSTA ARRUDA
Cargo/Função: (12038) NIVEL TECNICO ASSISTENCIAL
Referência: 000 Carga Horária: 40H
Un. Adm: (118710) UNID.ESPEC. DE CONTR. MOVIMENTACAO DE PESSOAL
A Partir de: 01/09/2020 Até30/09/2020

Qtde Plantões: 6

Processo N.: 370722/2020

Nome: (295049/1) LUCILENE BRAGA DA SILVA
Cargo/Função: (12038) NIVEL TECNICO ASSISTENCIAL
Referência: 000 Carga Horária: 40H
Un. Adm: (118710) UNID.ESPEC. DE CONTR. MOVIMENTACAO DE PESSOAL
A Partir de: 01/09/2020 Até30/09/2020
Qtde Plantões: 13

Processo N.: 370722/2020

Nome: (295911/1) LUCIMARE GRACIETE DE SIQUEIRA
Cargo/Função: (12038) NIVEL TECNICO ASSISTENCIAL
Referência: 000 Carga Horária: 40H
Un. Adm: (118710) UNID.ESPEC. DE CONTR. MOVIMENTACAO DE PESSOAL
A Partir de: 01/09/2020 Até29/09/2020
Qtde Plantões: 13

Processo N.: 370722/2020

Nome: (295084/1) LUCIMARIA BATISTA DOS SANTOS
Cargo/Função: (12038) NIVEL TECNICO ASSISTENCIAL
Referência: 000 Carga Horária: 40H
Un. Adm: (118710) UNID.ESPEC. DE CONTR. MOVIMENTACAO DE PESSOAL
A Partir de: 01/09/2020 Até30/09/2020
Qtde Plantões: 14

Processo N.: 370722/2020

Nome: (295036/1) LUIS FELIPE MENDES DOS SANTOS
Cargo/Função: (12038) NIVEL TECNICO ASSISTENCIAL
Referência: 000 Carga Horária: 40H
Un. Adm: (118710) UNID.ESPEC. DE CONTR. MOVIMENTACAO DE PESSOAL
A Partir de: 01/09/2020 Até30/09/2020
Qtde Plantões: 12

Processo N.: 328885/2020

Nome: (263352/2) LUIZ HENRIQUE COTRIM BERLOFFA
Cargo/Função: (12054) CONDUCTOR DE AMBULANCIA
Referência: 000 Carga Horária: 40H
Un. Adm: (118710) UNID.ESPEC. DE CONTR. MOVIMENTACAO DE PESSOAL
A Partir de: 01/08/2020 Até27/08/2020
Qtde Plantões: 7

Processo N.: 370722/2020

Nome: (298596/1) LUZINETE SILVA MOREIRA
Cargo/Função: (12038) NIVEL TECNICO ASSISTENCIAL
Referência: 000 Carga Horária: 40H
Un. Adm: (118710) UNID.ESPEC. DE CONTR. MOVIMENTACAO DE PESSOAL
A Partir de: 01/09/2020 Até30/09/2020
Qtde Plantões: 11

Processo N.: 370722/2020

Nome: (295155/1) LUZINI APARECIDA DA SILVA MAGALHAES
Cargo/Função: (12038) NIVEL TECNICO ASSISTENCIAL
Referência: 000 Carga Horária: 40H
Un. Adm: (118710) UNID.ESPEC. DE CONTR. MOVIMENTACAO DE PESSOAL
A Partir de: 01/09/2020 Até30/09/2020
Qtde Plantões: 14

Processo N.: 319048/2020

Nome: (58132/1) MAGDALENA KRIESER
Cargo/Função: (4989) PROFIS APOIO SERV SAUDE SUS
Referência: D-008 Carga Horária: 40H
Un. Adm: (195693) HOSP. REG. DE SORRISO
A Partir de: 01/04/2020 Até30/04/2020
Qtde Plantões: 13

Processo N.: 344384/2020

Nome: (58132/1) MAGDALENA KRIESER
Cargo/Função: (4989) PROFIS APOIO SERV SAUDE SUS
Referência: D-008 Carga Horária: 40H
Un. Adm: (195693) HOSP. REG. DE SORRISO
A Partir de: 01/06/2020 Até30/06/2020
Qtde Plantões: 13

Processo N.: 370722/2020

Nome: (295791/1) MAILZA CANDIDA DE OLIVEIRA
Cargo/Função: (12038) NIVEL TECNICO ASSISTENCIAL
Referência: 000 Carga Horária: 40H
Un. Adm: (118710) UNID.ESPEC. DE CONTR. MOVIMENTACAO DE PESSOAL
A Partir de: 01/09/2020 Até30/09/2020
Qtde Plantões: 14

Processo N.: 370722/2020

Nome: (296273/1) MARCELO DA SILVA FERREIRA
Cargo/Função: (12038) NIVEL TECNICO ASSISTENCIAL
Referência: 000 Carga Horária: 40H
Un. Adm: (118710) UNID.ESPEC. DE CONTR. MOVIMENTACAO DE PESSOAL
A Partir de: 01/09/2020 Até30/09/2020
Qtde Plantões: 14

Processo N.: 370722/2020

Nome: (295505/1) MARCIA LIMA DE SOUZA
Cargo/Função: (12038) NIVEL TECNICO ASSISTENCIAL
Referência: 000 Carga Horária: 40H
Un. Adm: (118710) UNID.ESPEC. DE CONTR. MOVIMENTACAO DE PESSOAL
A Partir de: 01/09/2020 Até30/09/2020
Qtde Plantões: 14

Processo N.: 370722/2020

Nome: (296144/1) MARELIUCE MOREIRA LEITE
Cargo/Função: (12038) NIVEL TECNICO ASSISTENCIAL
Referência: 000 Carga Horária: 40H
Un. Adm: (118710) UNID.ESPEC. DE CONTR. MOVIMENTACAO DE PESSOAL
A Partir de: 01/09/2020 Até30/09/2020
Qtde Plantões: 14

Processo N.: 370722/2020

Nome: (295107/1) MARIA APARECIDA DA SILVA
 Cargo/Função: (12038) NIVEL TECNICO ASSISTENCIAL
 Referência: 000 Carga Horária: 40H
 Un. Adm: (118710) UNID.ESPEC. DE CONTR. MOVIMENTACAO DE PESSOAL
 A Partir de: 01/09/2020 Até30/09/2020
 Qtde Plantões: 12

Processo N.: 370722/2020

Nome: (295387/1) MARIA APARECIDA DE CARVALHO
 Cargo/Função: (12038) NIVEL TECNICO ASSISTENCIAL
 Referência: 000 Carga Horária: 40H
 Un. Adm: (118710) UNID.ESPEC. DE CONTR. MOVIMENTACAO DE PESSOAL
 A Partir de: 01/09/2020 Até30/09/2020
 Qtde Plantões: 11

Processo N.: 342280/2020

Nome: (301105/1) MARIA APARECIDA FERREIRA DA SILVA
 Cargo/Função: (12036) NIVEL SUPERIOR ASSISTENCIAL
 Referência: 000 Carga Horária: 30H
 Un. Adm: (118710) UNID.ESPEC. DE CONTR. MOVIMENTACAO DE PESSOAL
 A Partir de: 17/08/2020 Até31/08/2020
 Qtde Plantões: 1

Processo N.: 370722/2020

Nome: (295044/1) MARIA APARECIDA PINHEIRO DA ROSA
 Cargo/Função: (12038) NIVEL TECNICO ASSISTENCIAL
 Referência: 000 Carga Horária: 40H
 Un. Adm: (118710) UNID.ESPEC. DE CONTR. MOVIMENTACAO DE PESSOAL
 A Partir de: 01/09/2020 Até30/09/2020
 Qtde Plantões: 13

Processo N.: 370722/2020

Nome: (295064/1) MARIA AUXILIADORA DE SOUZA ALEKNOVIC
 Cargo/Função: (12038) NIVEL TECNICO ASSISTENCIAL
 Referência: 000 Carga Horária: 40H
 Un. Adm: (118710) UNID.ESPEC. DE CONTR. MOVIMENTACAO DE PESSOAL
 A Partir de: 01/09/2020 Até30/09/2020
 Qtde Plantões: 14

Processo N.: 370722/2020

Nome: (295522/1) MARIA CRISTINA DE ARRUDA
 Cargo/Função: (12038) NIVEL TECNICO ASSISTENCIAL
 Referência: 000 Carga Horária: 40H
 Un. Adm: (118710) UNID.ESPEC. DE CONTR. MOVIMENTACAO DE PESSOAL
 A Partir de: 01/09/2020 Até30/09/2020
 Qtde Plantões: 9

Processo N.: 344384/2020

Nome: (86244/1) MARIA DAS DORES OLIVEIRA
 Cargo/Função: (4989) PROFIS APOIO SERV SAUDE SUS
 Referência: D-007 Carga Horária: 40H
 Un. Adm: (195693) HOSP. REG. DE SORRISO
 A Partir de: 01/06/2020 Até30/06/2020
 Qtde Plantões: 13

Processo N.: 370722/2020

Nome: (295483/1) MARIA DOS REIS MARTINS
 Cargo/Função: (12038) NIVEL TECNICO ASSISTENCIAL
 Referência: 000 Carga Horária: 40H
 Un. Adm: (118710) UNID.ESPEC. DE CONTR. MOVIMENTACAO DE PESSOAL
 A Partir de: 01/09/2020 Até30/09/2020
 Qtde Plantões: 14

Processo N.: 370722/2020

Nome: (224715/2) MARIA EMILIA LUIZ DE SOUZA
 Cargo/Função: (12038) NIVEL TECNICO ASSISTENCIAL
 Referência: 000 Carga Horária: 40H
 Un. Adm: (118710) UNID.ESPEC. DE CONTR. MOVIMENTACAO DE PESSOAL
 A Partir de: 01/09/2020 Até30/09/2020
 Qtde Plantões: 14

Processo N.: 319048/2020

Nome: (90088/1) MARIA GORETE DA SILVA
 Cargo/Função: (4989) PROFIS APOIO SERV SAUDE SUS
 Referência: D-007 Carga Horária: 40H
 Un. Adm: (195693) HOSP. REG. DE SORRISO
 A Partir de: 01/04/2020 Até30/04/2020
 Qtde Plantões: 4

Processo N.: 344384/2020

Nome: (90088/1) MARIA GORETE DA SILVA
 Cargo/Função: (4989) PROFIS APOIO SERV SAUDE SUS
 Referência: D-007 Carga Horária: 40H
 Un. Adm: (195693) HOSP. REG. DE SORRISO
 A Partir de: 01/06/2020 Até30/06/2020
 Qtde Plantões: 3

Processo N.: 328894/2020

Nome: (294895/1) MARIA JOSE DA SILVA BISPO
 Cargo/Função: (12038) NIVEL TECNICO ASSISTENCIAL
 Referência: 000 Carga Horária: 40H
 Un. Adm: (118710) UNID.ESPEC. DE CONTR. MOVIMENTACAO DE PESSOAL
 A Partir de: 01/03/2020 Até31/03/2020
 Qtde Plantões: 11

Processo N.: 370722/2020

Nome: (294895/1) MARIA JOSE DA SILVA BISPO
 Cargo/Função: (12038) NIVEL TECNICO ASSISTENCIAL
 Referência: 000 Carga Horária: 40H
 Un. Adm: (118710) UNID.ESPEC. DE CONTR. MOVIMENTACAO DE PESSOAL
 A Partir de: 01/09/2020 Até30/09/2020
 Qtde Plantões: 12

Processo N.: 370722/2020

Nome: (295038/1) MARIA JULIA DA SILVA SOUSA

Cargo/Função: (12038) NIVEL TECNICO ASSISTENCIAL

Referência: 000 Carga Horária: 40H
 Un. Adm: (118710) UNID.ESPEC. DE CONTR. MOVIMENTACAO DE PESSOAL
 A Partir de: 01/09/2020 Até30/09/2020
 Qtde Plantões: 10

Processo N.: 395831/2020

Nome: (234230/5) MARIA LUCIANA BESERRA OLIVEIRA
 Cargo/Função: (4946) PROFIS TEC NIV MEDIO SERV SAUDE SUS
 Referência: A-001 Carga Horária: 40H
 Un. Adm: (197238) SUPERINT. DO CIAPS
 A Partir de: 01/07/2020 Até31/07/2020
 Qtde Plantões: 13

Processo N.: 319048/2020

Nome: (41101/3) MARILENE RIBEIRO
 Cargo/Função: (4989) PROFIS APOIO SERV SAUDE SUS
 Referência: D-008 Carga Horária: 40H
 Un. Adm: (195693) HOSP. REG. DE SORRISO
 A Partir de: 01/04/2020 Até30/04/2020
 Qtde Plantões: 4

Processo N.: 344384/2020

Nome: (41101/3) MARILENE RIBEIRO
 Cargo/Função: (4989) PROFIS APOIO SERV SAUDE SUS
 Referência: D-008 Carga Horária: 40H
 Un. Adm: (195693) HOSP. REG. DE SORRISO
 A Partir de: 01/06/2020 Até30/06/2020
 Qtde Plantões: 3

Processo N.: 370722/2020

Nome: (295843/1) MARILENE SOARES DA SILVA
 Cargo/Função: (12038) NIVEL TECNICO ASSISTENCIAL
 Referência: 000 Carga Horária: 40H
 Un. Adm: (118710) UNID.ESPEC. DE CONTR. MOVIMENTACAO DE PESSOAL
 A Partir de: 01/09/2020 Até30/09/2020
 Qtde Plantões: 12

Processo N.: 370722/2020

Nome: (295316/1) MARILUCE DE CAMPOS ROSARIO
 Cargo/Função: (12038) NIVEL TECNICO ASSISTENCIAL
 Referência: 000 Carga Horária: 40H
 Un. Adm: (118710) UNID.ESPEC. DE CONTR. MOVIMENTACAO DE PESSOAL
 A Partir de: 01/09/2020 Até30/09/2020
 Qtde Plantões: 14

Processo N.: 370722/2020

Nome: (295013/1) MARILZA ALVES DO NASCIMENTO
 Cargo/Função: (12038) NIVEL TECNICO ASSISTENCIAL
 Referência: 000 Carga Horária: 40H
 Un. Adm: (118710) UNID.ESPEC. DE CONTR. MOVIMENTACAO DE PESSOAL
 A Partir de: 01/09/2020 Até30/09/2020
 Qtde Plantões: 14

Processo N.: 370722/2020

Nome: (129762/4) MARINALVA DE SOUZA SANTOS
 Cargo/Função: (12038) NIVEL TECNICO ASSISTENCIAL
 Referência: 000 Carga Horária: 40H
 Un. Adm: (118710) UNID.ESPEC. DE CONTR. MOVIMENTACAO DE PESSOAL
 A Partir de: 01/09/2020 Até30/09/2020
 Qtde Plantões: 14

Processo N.: 370722/2020

Nome: (298599/1) MARIONEY BARROS DOS REIS
 Cargo/Função: (12038) NIVEL TECNICO ASSISTENCIAL
 Referência: 000 Carga Horária: 40H
 Un. Adm: (118710) UNID.ESPEC. DE CONTR. MOVIMENTACAO DE PESSOAL
 A Partir de: 01/09/2020 Até30/09/2020
 Qtde Plantões: 8

Processo N.: 350996/2020

Nome: (299688/1) MARLENE ALMEIDA SILVESTRE DA SILVA
 Cargo/Função: (12050) NIVEL FUNDAMENTAL
 Referência: 000 Carga Horária: 40H
 Un. Adm: (118710) UNID.ESPEC. DE CONTR. MOVIMENTACAO DE PESSOAL
 A Partir de: 25/05/2020 Até31/05/2020
 Qtde Plantões: 3

Processo N.: 370722/2020

Nome: (282258/2) MARLENE DIVINA CORREIA
 Cargo/Função: (12038) NIVEL TECNICO ASSISTENCIAL
 Referência: 000 Carga Horária: 40H
 Un. Adm: (118710) UNID.ESPEC. DE CONTR. MOVIMENTACAO DE PESSOAL
 A Partir de: 01/09/2020 Até30/09/2020
 Qtde Plantões: 14

Processo N.: 370722/2020

Nome: (295053/1) MARLENE GOMES DE MIRANDA
 Cargo/Função: (12038) NIVEL TECNICO ASSISTENCIAL
 Referência: 000 Carga Horária: 40H
 Un. Adm: (118710) UNID.ESPEC. DE CONTR. MOVIMENTACAO DE PESSOAL
 A Partir de: 01/09/2020 Até30/09/2020
 Qtde Plantões: 13

Processo N.: 370722/2020

Nome: (139019/2) MARLI FRANCISCA DA SILVA
 Cargo/Função: (12038) NIVEL TECNICO ASSISTENCIAL
 Referência: 000 Carga Horária: 40H
 Un. Adm: (118710) UNID.ESPEC. DE CONTR. MOVIMENTACAO DE PESSOAL
 A Partir de: 01/09/2020 Até30/09/2020
 Qtde Plantões: 13

Processo N.: 370722/2020

Nome: (295016/1) MARTA DOS SANTOS SILVA
 Cargo/Função: (12038) NIVEL TECNICO ASSISTENCIAL
 Referência: 000 Carga Horária: 40H



Un. Adm: (118710) UNID.ESPEC. DE CONTR. MOVIMENTACAO DE PESSOAL
A Partir de: 01/09/2020 Até30/09/2020
Qtde Plantões: 14

Processo N.: 370722/2020
Nome: (296275/1) MATEUS FRANCISCO ARRUDA DE MORAES
Cargo/Função: (12038) NIVEL TECNICO ASSISTENCIAL
Referência: 000 Carga Horária: 40H
Un. Adm: (118710) UNID.ESPEC. DE CONTR. MOVIMENTACAO DE PESSOAL
A Partir de: 01/09/2020 Até30/09/2020
Qtde Plantões: 14

Processo N.: 370722/2020
Nome: (299920/1) MATILDE CAVALHEIRO AJALA
Cargo/Função: (12038) NIVEL TECNICO ASSISTENCIAL
Referência: 000 Carga Horária: 40H
Un. Adm: (118710) UNID.ESPEC. DE CONTR. MOVIMENTACAO DE PESSOAL
A Partir de: 01/09/2020 Até30/09/2020
Qtde Plantões: 14

Processo N.: 370722/2020
Nome: (299923/1) MAURICIO DA SILVA
Cargo/Função: (12038) NIVEL TECNICO ASSISTENCIAL
Referência: 000 Carga Horária: 40H
Un. Adm: (118710) UNID.ESPEC. DE CONTR. MOVIMENTACAO DE PESSOAL
A Partir de: 01/09/2020 Até30/09/2020
Qtde Plantões: 14

Processo N.: 370713/2020
Nome: (295325/1) MIGUEL TRAJANO DE FRANCA NETO
Cargo/Função: (12038) NIVEL TECNICO ASSISTENCIAL
Referência: 000 Carga Horária: 24H
Un. Adm: (118710) UNID.ESPEC. DE CONTR. MOVIMENTACAO DE PESSOAL
A Partir de: 01/09/2020 Até30/09/2020
Qtde Plantões: 7

Processo N.: 370722/2020
Nome: (296270/1) MISAEEL COSTA SANTANA
Cargo/Função: (12038) NIVEL TECNICO ASSISTENCIAL
Referência: 000 Carga Horária: 40H
Un. Adm: (118710) UNID.ESPEC. DE CONTR. MOVIMENTACAO DE PESSOAL
A Partir de: 01/09/2020 Até30/09/2020
Qtde Plantões: 14

Processo N.: 370722/2020
Nome: (295404/1) NATALINA MOISES BEZERRA
Cargo/Função: (12038) NIVEL TECNICO ASSISTENCIAL
Referência: 000 Carga Horária: 40H
Un. Adm: (118710) UNID.ESPEC. DE CONTR. MOVIMENTACAO DE PESSOAL
A Partir de: 01/09/2020 Até30/09/2020
Qtde Plantões: 14

Processo N.: 370722/2020
Nome: (299666/1) NAYARA DAYANNE GOMES DE JESUS
Cargo/Função: (12038) NIVEL TECNICO ASSISTENCIAL
Referência: 000 Carga Horária: 40H
Un. Adm: (118710) UNID.ESPEC. DE CONTR. MOVIMENTACAO DE PESSOAL
A Partir de: 01/09/2020 Até30/09/2020
Qtde Plantões: 14

Processo N.: 370722/2020
Nome: (296164/1) NEIDE DOS REIS SILVA
Cargo/Função: (12038) NIVEL TECNICO ASSISTENCIAL
Referência: 000 Carga Horária: 40H
Un. Adm: (118710) UNID.ESPEC. DE CONTR. MOVIMENTACAO DE PESSOAL
A Partir de: 01/09/2020 Até30/09/2020
Qtde Plantões: 10

Processo N.: 341471/2020
Nome: (86208/1) NEUSA DE SOUZA COUTINHO
Cargo/Função: (4946) PROFIS TEC NIV MEDIO SERV SAUDE SUS
Referência: D-006 Carga Horária: 30H
Un. Adm: (195693) HOSP. REG. DE SORRISO
A Partir de: 01/02/2020 Até29/02/2020
Qtde Plantões: 9

Processo N.: 370722/2020
Nome: (295192/1) NICELIA DE SOUZA RIBEIRO
Cargo/Função: (12038) NIVEL TECNICO ASSISTENCIAL
Referência: 000 Carga Horária: 40H
Un. Adm: (118710) UNID.ESPEC. DE CONTR. MOVIMENTACAO DE PESSOAL
A Partir de: 01/09/2020 Até30/09/2020
Qtde Plantões: 13

Processo N.: 328909/2020
Nome: (300946/1) NILZA REGINA DOS SANTOS SILVA
Cargo/Função: (12038) NIVEL TECNICO ASSISTENCIAL
Referência: 000 Carga Horária: 40H
Un. Adm: (118710) UNID.ESPEC. DE CONTR. MOVIMENTACAO DE PESSOAL
A Partir de: 01/07/2020 Até31/07/2020
Qtde Plantões: 8

Processo N.: 304604/2020
Nome: (297026/1) PATRICIA CARMO DOS SANTOS
Cargo/Função: (12036) NIVEL SUPERIOR ASSISTENCIAL
Referência: 000 Carga Horária: 40H
Un. Adm: (118710) UNID.ESPEC. DE CONTR. MOVIMENTACAO DE PESSOAL
A Partir de: 01/02/2020 Até29/02/2020
Qtde Plantões: 14

Processo N.: 350996/2020
Nome: (299683/1) RENATO DA SILVA MARIANO
Cargo/Função: (12050) NIVEL FUNDAMENTAL
Referência: 000 Carga Horária: 40H
Un. Adm: (118710) UNID.ESPEC. DE CONTR. MOVIMENTACAO DE PESSOAL
A Partir de: 26/05/2020 Até31/05/2020

Qtde Plantões: 2

Processo N.: 348979/2020
Nome: (264107/3) SERGIO DE OLIVEIRA
Cargo/Função: (4946) PROFIS TEC NIV MEDIO SERV SAUDE SUS
Referência: A-001 Carga Horária: 40H
Un. Adm: (197238) SUPERINT. DO CIAPS
A Partir de: 01/06/2020 Até30/06/2020
Qtde Plantões: 3

Processo N.: 319048/2020
Nome: (90053/1) SILVANIA BARON EHRHARDT
Cargo/Função: (4989) PROFIS APOIO SERV SAUDE SUS
Referência: D-007 Carga Horária: 40H
Un. Adm: (195693) HOSP. REG. DE SORRISO
A Partir de: 01/04/2020 Até30/04/2020
Qtde Plantões: 10

Processo N.: 344384/2020
Nome: (90053/1) SILVANIA BARON EHRHARDT
Cargo/Função: (4989) PROFIS APOIO SERV SAUDE SUS
Referência: D-007 Carga Horária: 40H
Un. Adm: (195693) HOSP. REG. DE SORRISO
A Partir de: 01/06/2020 Até30/06/2020
Qtde Plantões: 14

Processo N.: 319048/2020
Nome: (95260/1) SOFIA FELIX
Cargo/Função: (4989) PROFIS APOIO SERV SAUDE SUS
Referência: D-007 Carga Horária: 40H
Un. Adm: (195693) HOSP. REG. DE SORRISO
A Partir de: 01/04/2020 Até30/04/2020
Qtde Plantões: 14

Processo N.: 344384/2020
Nome: (95260/1) SOFIA FELIX
Cargo/Função: (4989) PROFIS APOIO SERV SAUDE SUS
Referência: D-007 Carga Horária: 40H
Un. Adm: (195693) HOSP. REG. DE SORRISO
A Partir de: 01/06/2020 Até30/06/2020
Qtde Plantões: 13

Processo N.: 328885/2020
Nome: (232541/2) SOLANGE SIMONETO
Cargo/Função: (12054) CONDUCTOR DE AMBULANCIA
Referência: 000 Carga Horária: 40H
Un. Adm: (118710) UNID.ESPEC. DE CONTR. MOVIMENTACAO DE PESSOAL
A Partir de: 01/08/2020 Até31/08/2020
Qtde Plantões: 13

Processo N.: 370713/2020
Nome: (295350/1) SONIA DOS SANTOS VARGAS
Cargo/Função: (12038) NIVEL TECNICO ASSISTENCIAL
Referência: 000 Carga Horária: 24H
Un. Adm: (118710) UNID.ESPEC. DE CONTR. MOVIMENTACAO DE PESSOAL
A Partir de: 01/09/2020 Até30/09/2020
Qtde Plantões: 7

Processo N.: 319048/2020
Nome: (86256/1) TERESINHA REMPEL HECK
Cargo/Função: (4989) PROFIS APOIO SERV SAUDE SUS
Referência: D-007 Carga Horária: 40H
Un. Adm: (195693) HOSP. REG. DE SORRISO
A Partir de: 01/04/2020 Até30/04/2020
Qtde Plantões: 11

Processo N.: 344384/2020
Nome: (86256/1) TERESINHA REMPEL HECK
Cargo/Função: (4989) PROFIS APOIO SERV SAUDE SUS
Referência: D-007 Carga Horária: 40H
Un. Adm: (195693) HOSP. REG. DE SORRISO
A Partir de: 01/06/2020 Até30/06/2020
Qtde Plantões: 13

Processo N.: 319048/2020
Nome: (95263/1) TEREZINHA LUIZA PELLIZARI
Cargo/Função: (4989) PROFIS APOIO SERV SAUDE SUS
Referência: D-007 Carga Horária: 40H
Un. Adm: (195693) HOSP. REG. DE SORRISO
A Partir de: 01/04/2020 Até30/04/2020
Qtde Plantões: 7

Processo N.: 342280/2020
Nome: (301102/1) THAIS FERNANDA FELICIO MARQUES
Cargo/Função: (12036) NIVEL SUPERIOR ASSISTENCIAL
Referência: 000 Carga Horária: 40H
Un. Adm: (118710) UNID.ESPEC. DE CONTR. MOVIMENTACAO DE PESSOAL
A Partir de: 01/08/2020 Até31/08/2020
Qtde Plantões: 13

Processo N.: 319048/2020
Nome: (90045/1) VOLMAR EHRHARDT
Cargo/Função: (4989) PROFIS APOIO SERV SAUDE SUS
Referência: D-007 Carga Horária: 40H
Un. Adm: (195693) HOSP. REG. DE SORRISO
A Partir de: 01/04/2020 Até30/04/2020
Qtde Plantões: 5

Processo N.: 344384/2020
Nome: (90045/1) VOLMAR EHRHARDT
Cargo/Função: (4989) PROFIS APOIO SERV SAUDE SUS
Referência: D-007 Carga Horária: 40H
Un. Adm: (195693) HOSP. REG. DE SORRISO
A Partir de: 01/06/2020 Até30/06/2020
Qtde Plantões: 5

PUBLICADA, REGISTRADA, CUMpra-SE.
Cuiabá-MT, 18 de Novembro de 2020.
Gilberto Gomes de Figueiredo
Secretário de Estado de Saúde

O Secretário de Estado de Saúde no uso de suas atribuições que lhes são conferidas por lei,

Resolve: PRORROGAR - SES
Objeto: CONTRATAÇÃO TEMPORARIA

CONTRATO/SES/08274/2020 DE: 19/11/2020
Processo N°: 431032/2020
Contratado: (281585/2) NEUZETE DE FATIMA COSTA DE QUEIROZ ROSA
CPF: 518.519.111-20
Cargo/Função: (12042) NIVEL SUPERIOR ADMINISTRATIVO
Perfil Profissional: ANALISTA ADMIN
Carga Horária: 40 horas semanais
Un. Adm: (195758) HOSP. ESTADUAL LOUSITE FERREIRA DA SILVA
Até: 18/11/2021

CONTRATO/SES/08275/2020 DE: 19/11/2020
Processo N°: 431377/2020
Contratado: (281632/2) ISABELLA ALMEIDA THOMAZINI
CPF: 027.048.281-48
Cargo/Função: (12042) NIVEL SUPERIOR ADMINISTRATIVO
Perfil Profissional: ANALISTA ADMIN
Carga Horária: 40 horas semanais
Un. Adm: (195758) HOSP. ESTADUAL LOUSITE FERREIRA DA SILVA
Até: 18/11/2021

PUBLICADA, REGISTRADA, CUMpra-SE.
Cuiabá-MT, 18 de Novembro de 2020.
Gilberto Gomes de Figueiredo
Secretário de Estado de Saúde

O Secretário de Estado de Saúde no uso de suas atribuições que lhes são conferidas por lei,

Resolve: DISTRATAR - SES
Objeto: CONTRATAÇÃO TEMPORARIA

CONTRATO/SES/08276/2020 DE: 19/11/2020
Processo N°: 408183/2020
Contratado: (296138/2) JULLIETTE CARINA DA SILVA COSTA
CPF: 039.894.811-93
Cargo/Função: (12038) NIVEL TECNICO ASSISTENCIAL
Perfil Profissional: TÊC. ENFERMAGEM
Carga Horária: 40 horas semanais
Un. Adm: (118710) UNID.ESPEC. DE CONTR. MOVIMENTACAO DE PESSOAL
Em: 20/09/2020

CONTRATO/SES/08277/2020 DE: 19/11/2020
Processo N°: 432405/2020
Contratado: (299523/1) VANUSA DE JESUS
CPF: 006.790.271-57
Cargo/Função: (12038) NIVEL TECNICO ASSISTENCIAL
Perfil Profissional: TÊC. ENFERMAGEM
Carga Horária: 40 horas semanais
Un. Adm: (195685) HOSP. REG. DE RONDONOPOLIS IRMÆLZA GIOVANELLA
Em: 02/11/2020

CONTRATO/SES/08278/2020 DE: 19/11/2020
Processo N°: 422212/2020
Contratado: (300375/2) MONIQUE ARAUJO DA SILVA
CPF: 609.430.913-81
Cargo/Função: (12038) NIVEL TECNICO ASSISTENCIAL
Perfil Profissional: TÊC. ENFERMAGEM
Carga Horária: 40 horas semanais
Un. Adm: (195693) HOSP. REG. DE SORRISO
Em: 05/11/2020

PUBLICADA, REGISTRADA, CUMpra-SE.
Cuiabá-MT, 18 de Novembro de 2020.
Gilberto Gomes de Figueiredo
Secretário de Estado de Saúde

O Secretário de Estado de Saúde no uso de suas atribuições que lhes são conferidas por lei,

Resolve: AUTORIZAR - SES
Objeto: CONTRATAÇÃO TEMPORARIA

CONTRATO/SES/08279/2020 DE: 19/11/2020
Processo N°: 138555/2020
Contratado: (302562/1) VICTOR GOBBI SANCHES
CPF: 346.554.638-56
Cargo/Função: (12036) NIVEL SUPERIOR ASSISTENCIAL
Perfil Profissional: MÉDICO
Carga Horária: 40 horas semanais
Un. Adm: (195740) HOSP. REG. DE SINOP
A Partir de: 16/10/2020 Até 31/12/2020

PUBLICADA, REGISTRADA, CUMpra-SE.
Cuiabá-MT, 18 de Novembro de 2020.
Gilberto Gomes de Figueiredo
Secretário de Estado de Saúde

BOLETIM DE PESSOAL/SES/01210/2020 DE:
19/11/2020

O Secretário de Estado de Saúde no uso de suas atribuições que lhes são conferidas por lei,

Resolve: CONCEDER
Evento: ADICIONAL NOTURNO

Processo N.: 334328/2020
Nome: (95301/1) ADANI SILVEIRA BARBOSA
Cargo/Função: (4946) PROFIS TEC NIV MEDIO SERV SAUDE SUS
Un. Adm: (151475) DIR. DO ESCRITORIO REG. DE SAUDE DE RONDONOPOLIS
A Partir de: 02/06/2020 Até 02/06/2020

Processo N.: 334334/2020
Nome: (95301/1) ADANI SILVEIRA BARBOSA
Cargo/Função: (4946) PROFIS TEC NIV MEDIO SERV SAUDE SUS
Un. Adm: (151475) DIR. DO ESCRITORIO REG. DE SAUDE DE RONDONOPOLIS
A Partir de: 02/07/2020 Até 02/07/2020

Processo N.: 319382/2020
Nome: (95378/1) ADRIANA FATIMA CABRAL
Cargo/Função: (4946) PROFIS TEC NIV MEDIO SERV SAUDE SUS
Un. Adm: (195693) HOSP. REG. DE SORRISO
A Partir de: 01/04/2020 Até 01/04/2020

Processo N.: 343040/2020
Nome: (95378/1) ADRIANA FATIMA CABRAL
Cargo/Função: (4946) PROFIS TEC NIV MEDIO SERV SAUDE SUS
Un. Adm: (195693) HOSP. REG. DE SORRISO
A Partir de: 01/05/2020 Até 01/05/2020

Processo N.: 344614/2020
Nome: (95378/1) ADRIANA FATIMA CABRAL
Cargo/Função: (4946) PROFIS TEC NIV MEDIO SERV SAUDE SUS
Un. Adm: (195693) HOSP. REG. DE SORRISO
A Partir de: 02/06/2020 Até 02/06/2020

Processo N.: 366253/2020
Nome: (95378/1) ADRIANA FATIMA CABRAL
Cargo/Função: (4946) PROFIS TEC NIV MEDIO SERV SAUDE SUS
Un. Adm: (195693) HOSP. REG. DE SORRISO
A Partir de: 01/08/2020 Até 01/08/2020

Processo N.: 312112/2020
Nome: (285382/2) ADRIELE DE MACEDO ISTENHARTE
Cargo/Função: (12036) NIVEL SUPERIOR ASSISTENCIAL
Un. Adm: (195693) HOSP. REG. DE SORRISO
A Partir de: 01/12/2019 Até 01/12/2019

Processo N.: 343039/2020
Nome: (86196/1) ALAN PAIVA NEGRE
Cargo/Função: (4946) PROFIS TEC NIV MEDIO SERV SAUDE SUS
Un. Adm: (198439) COORD. DE ENF. CIRURGICA E CME
A Partir de: 04/05/2020 Até 04/05/2020

Processo N.: 344585/2020
Nome: (86196/1) ALAN PAIVA NEGRE
Cargo/Função: (4946) PROFIS TEC NIV MEDIO SERV SAUDE SUS
Un. Adm: (198439) COORD. DE ENF. CIRURGICA E CME
A Partir de: 03/06/2020 Até 03/06/2020

Processo N.: 366229/2020
Nome: (86196/1) ALAN PAIVA NEGRE
Cargo/Função: (4946) PROFIS TEC NIV MEDIO SERV SAUDE SUS
Un. Adm: (198439) COORD. DE ENF. CIRURGICA E CME
A Partir de: 02/08/2020 Até 02/08/2020

Processo N.: 267735/2020
Nome: (298725/1) ANA CAROLINE DE OLIVEIRA SANTIAGO
Cargo/Função: (12044) NIVEL MEDIO ADMINISTRATIVO
Un. Adm: (198315) GER. DO PROG. ESTADUAL DE IMUNIZACAO
A Partir de: 06/06/2020 Até 06/06/2020

Processo N.: 302927/2020
Nome: (298725/1) ANA CAROLINE DE OLIVEIRA SANTIAGO
Cargo/Função: (12044) NIVEL MEDIO ADMINISTRATIVO
Un. Adm: (198315) GER. DO PROG. ESTADUAL DE IMUNIZACAO
A Partir de: 04/07/2020 Até 04/07/2020

Processo N.: 312112/2020
Nome: (285674/2) ANDREIA APARECIDA SOARES DA SILVA
Cargo/Função: (12038) NIVEL TECNICO ASSISTENCIAL
Un. Adm: (195693) HOSP. REG. DE SORRISO
A Partir de: 26/12/2019 Até 26/12/2019

Processo N.: 384593/2020
Nome: (76341/2) ANTONIA AUDECI SOUZA OLIVEIRA
Cargo/Função: (4912) PROFIS TEC NIV SUPERIOR SERV SAUDE SUS
Un. Adm: (197076) COORD.ART. REG.DE URG.EMERG.DE LEITOS HOSPITALARES
A Partir de: 03/09/2020 Até 03/09/2020

Processo N.: 344614/2020
Nome: (94449/1) BERNADETE VANAZZI POSSAMAI
Cargo/Função: (4989) PROFIS APOIO SERV SAUDE SUS
Un. Adm: (195693) HOSP. REG. DE SORRISO
A Partir de: 01/06/2020 Até 01/06/2020

Processo N.: 302919/2020
Nome: (298717/1) BRUNA RAFAELA CARVALHO TAQUES
Cargo/Função: (12036) NIVEL SUPERIOR ASSISTENCIAL
Un. Adm: (198315) GER. DO PROG. ESTADUAL DE IMUNIZACAO
A Partir de: 01/07/2020 Até 01/07/2020

Processo N.: 325527/2020

Nome: (298717/1) BRUNA RAFAELA CARVALHO TAQUES
Cargo/Função: (12036) NIVEL SUPERIOR ASSISTENCIAL
Un. Adm.: (198315) GER. DO PROG. ESTADUAL DE IMUNIZACAO
A Partir de: 01/08/2020 Até 01/08/2020

Processo N.: 373920/2020

Nome: (298717/1) BRUNA RAFAELA CARVALHO TAQUES
Cargo/Função: (12036) NIVEL SUPERIOR ASSISTENCIAL
Un. Adm.: (198315) GER. DO PROG. ESTADUAL DE IMUNIZACAO
A Partir de: 01/09/2020 Até 01/09/2020

Processo N.: 319382/2020

Nome: (95371/1) CARMEN BOTTEGA
Cargo/Função: (4989) PROFIS APOIO SERV SAUDE SUS
Un. Adm.: (195693) HOSP. REG. DE SORRISO
A Partir de: 05/04/2020 Até 05/04/2020

Processo N.: 343040/2020

Nome: (95371/1) CARMEN BOTTEGA
Cargo/Função: (4989) PROFIS APOIO SERV SAUDE SUS
Un. Adm.: (195693) HOSP. REG. DE SORRISO
A Partir de: 01/05/2020 Até 01/05/2020

Processo N.: 267731/2020

Nome: (46152/5) CLAUDIO LUIS CAMPOS SOUZA
Cargo/Função: (4946) PROFIS TEC NIV MEDIO SERV SAUDE SUS
Un. Adm.: (191027) GER. DE PLANEJAMENTO E INFORMACAO DO LACEN
A Partir de: 01/06/2020 Até 01/06/2020

Processo N.: 302933/2020

Nome: (46152/5) CLAUDIO LUIS CAMPOS SOUZA
Cargo/Função: (4946) PROFIS TEC NIV MEDIO SERV SAUDE SUS
Un. Adm.: (191027) GER. DE PLANEJAMENTO E INFORMACAO DO LACEN
A Partir de: 01/07/2020 Até 01/07/2020

Processo N.: 373924/2020

Nome: (46152/5) CLAUDIO LUIS CAMPOS SOUZA
Cargo/Função: (4946) PROFIS TEC NIV MEDIO SERV SAUDE SUS
Un. Adm.: (191027) GER. DE PLANEJAMENTO E INFORMACAO DO LACEN
A Partir de: 01/09/2020 Até 01/09/2020

Processo N.: 374268/2020

Nome: (46152/5) CLAUDIO LUIS CAMPOS SOUZA
Cargo/Função: (4946) PROFIS TEC NIV MEDIO SERV SAUDE SUS
Un. Adm.: (191027) GER. DE PLANEJAMENTO E INFORMACAO DO LACEN
A Partir de: 01/08/2020 Até 01/08/2020

Processo N.: 267735/2020

Nome: (299769/1) CRISLENE CAMPOS SOUZA
Cargo/Função: (12044) NIVEL MEDIO ADMINISTRATIVO
Un. Adm.: (136557) DIR. DO LAB. CENT. DE SAUDE PUB. DO ESTADO DE MT
A Partir de: 13/06/2020 Até 13/06/2020

Processo N.: 302927/2020

Nome: (299769/1) CRISLENE CAMPOS SOUZA
Cargo/Função: (12044) NIVEL MEDIO ADMINISTRATIVO
Un. Adm.: (136557) DIR. DO LAB. CENT. DE SAUDE PUB. DO ESTADO DE MT
A Partir de: 04/07/2020 Até 04/07/2020

Processo N.: 373926/2020

Nome: (299769/1) CRISLENE CAMPOS SOUZA
Cargo/Função: (12044) NIVEL MEDIO ADMINISTRATIVO
Un. Adm.: (136557) DIR. DO LAB. CENT. DE SAUDE PUB. DO ESTADO DE MT
A Partir de: 05/09/2020 Até 05/09/2020

Processo N.: 312112/2020

Nome: (289265/2) EDNA MARIA INACIO DE SOUZA
Cargo/Função: (12038) NIVEL TECNICO ASSISTENCIAL
Un. Adm.: (195693) HOSP. REG. DE SORRISO
A Partir de: 02/12/2019 Até 02/12/2019

Processo N.: 312133/2020

Nome: (289265/1) EDNA MARIA INACIO DE SOUZA
Cargo/Função: (12038) NIVEL TECNICO ASSISTENCIAL
Un. Adm.: (195693) HOSP. REG. DE SORRISO
A Partir de: 01/09/2019 Até 01/09/2019

Processo N.: 319382/2020

Nome: (95608/1) ELENARA CALVI
Cargo/Função: (4946) PROFIS TEC NIV MEDIO SERV SAUDE SUS
Un. Adm.: (195693) HOSP. REG. DE SORRISO
A Partir de: 01/04/2020 Até 01/04/2020

Processo N.: 343040/2020

Nome: (95608/1) ELENARA CALVI
Cargo/Função: (4946) PROFIS TEC NIV MEDIO SERV SAUDE SUS
Un. Adm.: (195693) HOSP. REG. DE SORRISO
A Partir de: 01/05/2020 Até 01/05/2020

Processo N.: 344614/2020

Nome: (95608/1) ELENARA CALVI
Cargo/Função: (4946) PROFIS TEC NIV MEDIO SERV SAUDE SUS
Un. Adm.: (195693) HOSP. REG. DE SORRISO
A Partir de: 02/06/2020 Até 02/06/2020

Processo N.: 366253/2020

Nome: (95608/1) ELENARA CALVI
Cargo/Função: (4946) PROFIS TEC NIV MEDIO SERV SAUDE SUS
Un. Adm.: (195693) HOSP. REG. DE SORRISO
A Partir de: 01/08/2020 Até 01/08/2020

Processo N.: 319382/2020

Nome: (86266/1) ELENICE TOSTA DIAS
Cargo/Função: (4946) PROFIS TEC NIV MEDIO SERV SAUDE SUS
Un. Adm.: (195693) HOSP. REG. DE SORRISO

A Partir de: 02/04/2020 Até 02/04/2020

Processo N.: 343040/2020

Nome: (86266/1) ELENICE TOSTA DIAS
Cargo/Função: (4946) PROFIS TEC NIV MEDIO SERV SAUDE SUS
Un. Adm.: (195693) HOSP. REG. DE SORRISO
A Partir de: 02/05/2020 Até 02/05/2020

Processo N.: 344614/2020

Nome: (86266/1) ELENICE TOSTA DIAS
Cargo/Função: (4946) PROFIS TEC NIV MEDIO SERV SAUDE SUS
Un. Adm.: (195693) HOSP. REG. DE SORRISO
A Partir de: 01/06/2020 Até 01/06/2020

Processo N.: 366253/2020

Nome: (86266/1) ELENICE TOSTA DIAS
Cargo/Função: (4946) PROFIS TEC NIV MEDIO SERV SAUDE SUS
Un. Adm.: (195693) HOSP. REG. DE SORRISO
A Partir de: 04/08/2020 Até 04/08/2020

Processo N.: 366253/2020

Nome: (101200/2) ELIO JOAO JASKULSKI
Cargo/Função: (4912) PROFIS TEC NIV SUPERIOR SERV SAUDE SUS
Un. Adm.: (195693) HOSP. REG. DE SORRISO
A Partir de: 15/08/2020 Até 15/08/2020

Processo N.: 319356/2020

Nome: (95365/1) ELZA MENDES DA SILVA
Cargo/Função: (4946) PROFIS TEC NIV MEDIO SERV SAUDE SUS
Un. Adm.: (195693) HOSP. REG. DE SORRISO
A Partir de: 02/04/2020 Até 02/04/2020

Processo N.: 343039/2020

Nome: (95365/1) ELZA MENDES DA SILVA
Cargo/Função: (4946) PROFIS TEC NIV MEDIO SERV SAUDE SUS
Un. Adm.: (195693) HOSP. REG. DE SORRISO
A Partir de: 02/05/2020 Até 02/05/2020

Processo N.: 344585/2020

Nome: (95365/1) ELZA MENDES DA SILVA
Cargo/Função: (4946) PROFIS TEC NIV MEDIO SERV SAUDE SUS
Un. Adm.: (195693) HOSP. REG. DE SORRISO
A Partir de: 01/06/2020 Até 01/06/2020

Processo N.: 366229/2020

Nome: (95365/1) ELZA MENDES DA SILVA
Cargo/Função: (4946) PROFIS TEC NIV MEDIO SERV SAUDE SUS
Un. Adm.: (195693) HOSP. REG. DE SORRISO
A Partir de: 02/08/2020 Até 02/08/2020

Processo N.: 384593/2020

Nome: (110733/2) EVA DO BONDESPACHO DIAS
Cargo/Função: (4912) PROFIS TEC NIV SUPERIOR SERV SAUDE SUS
Un. Adm.: (197076) COORD. ART. REG. DE URG. EMERG. DE LEITOS
HOSPITALARES

A Partir de: 02/09/2020 Até 02/09/2020

Processo N.: 319382/2020

Nome: (118372/1) EVANDRO FRANCISCO DOS SANTOS
Cargo/Função: (4912) PROFIS TEC NIV SUPERIOR SERV SAUDE SUS
Un. Adm.: (195693) HOSP. REG. DE SORRISO
A Partir de: 01/04/2020 Até 01/04/2020

Processo N.: 343040/2020

Nome: (118372/1) EVANDRO FRANCISCO DOS SANTOS
Cargo/Função: (4912) PROFIS TEC NIV SUPERIOR SERV SAUDE SUS
Un. Adm.: (195693) HOSP. REG. DE SORRISO
A Partir de: 01/05/2020 Até 01/05/2020

Processo N.: 384593/2020

Nome: (115463/1) FLAVIA JANAINA BRITO DE O CANAVARROS
Cargo/Função: (4912) PROFIS TEC NIV SUPERIOR SERV SAUDE SUS
Un. Adm.: (197076) COORD. ART. REG. DE URG. EMERG. DE LEITOS
HOSPITALARES

A Partir de: 03/09/2020 Até 03/09/2020

Processo N.: 319382/2020

Nome: (66943/3) FRANCISCA SOUSA BRAGA
Cargo/Função: (4989) PROFIS APOIO SERV SAUDE SUS
Un. Adm.: (195693) HOSP. REG. DE SORRISO
A Partir de: 01/04/2020 Até 01/04/2020

Processo N.: 343040/2020

Nome: (66943/3) FRANCISCA SOUSA BRAGA
Cargo/Função: (4989) PROFIS APOIO SERV SAUDE SUS
Un. Adm.: (195693) HOSP. REG. DE SORRISO
A Partir de: 01/05/2020 Até 01/05/2020

Processo N.: 344614/2020

Nome: (66943/3) FRANCISCA SOUSA BRAGA
Cargo/Função: (4989) PROFIS APOIO SERV SAUDE SUS
Un. Adm.: (195693) HOSP. REG. DE SORRISO
A Partir de: 02/06/2020 Até 02/06/2020

Processo N.: 366253/2020

Nome: (66943/3) FRANCISCA SOUSA BRAGA
Cargo/Função: (4989) PROFIS APOIO SERV SAUDE SUS
Un. Adm.: (195693) HOSP. REG. DE SORRISO
A Partir de: 01/08/2020 Até 01/08/2020

Processo N.: 325522/2020

Nome: (299676/1) HEIDY FRISCILO LOPES SILVA
Cargo/Função: (12038) NIVEL TECNICO ASSISTENCIAL
Un. Adm.: (136557) DIR. DO LAB. CENT. DE SAUDE PUB. DO ESTADO DE MT
A Partir de: 01/08/2020 Até 01/08/2020

Processo N.: 373927/2020
 Nome: (299676/1) HEIDY PRISCILA LOPES SILVA
 Cargo/Função: (12038) NIVEL TECNICO ASSISTENCIAL
 Un. Adm: (136557) DIR. DO LAB. CENT. DE SAUDE PUB. DO ESTADO DE MT
 A Partir de: 04/09/2020 Até 04/09/2020

Processo N.: 319382/2020
 Nome: (93162/1) IARA SILVIA CASOTTI
 Cargo/Função: (4912) PROFIS TEC NIV SUPERIOR SERV SAUDE SUS
 Un. Adm: (195693) HOSP. REG. DE SORRISO
 A Partir de: 02/04/2020 Até 02/04/2020

Processo N.: 343039/2020
 Nome: (42556/2) IRANI APARECIDA FERRAZ
 Cargo/Função: (4912) PROFIS TEC NIV SUPERIOR SERV SAUDE SUS
 Un. Adm: (195693) HOSP. REG. DE SORRISO
 A Partir de: 09/05/2020 Até 09/05/2020

Processo N.: 344585/2020
 Nome: (42556/2) IRANI APARECIDA FERRAZ
 Cargo/Função: (4912) PROFIS TEC NIV SUPERIOR SERV SAUDE SUS
 Un. Adm: (195693) HOSP. REG. DE SORRISO
 A Partir de: 02/06/2020 Até 02/06/2020

Processo N.: 319356/2020
 Nome: (42245/2) IVANE MARIA ROPKE SCHUSTER
 Cargo/Função: (4946) PROFIS TEC NIV MEDIO SERV SAUDE SUS
 Un. Adm: (195693) HOSP. REG. DE SORRISO
 A Partir de: 01/04/2020 Até 01/04/2020

Processo N.: 343039/2020
 Nome: (42245/2) IVANE MARIA ROPKE SCHUSTER
 Cargo/Função: (4946) PROFIS TEC NIV MEDIO SERV SAUDE SUS
 Un. Adm: (195693) HOSP. REG. DE SORRISO
 A Partir de: 01/05/2020 Até 01/05/2020

Processo N.: 344585/2020
 Nome: (42245/2) IVANE MARIA ROPKE SCHUSTER
 Cargo/Função: (4946) PROFIS TEC NIV MEDIO SERV SAUDE SUS
 Un. Adm: (195693) HOSP. REG. DE SORRISO
 A Partir de: 02/06/2020 Até 02/06/2020

Processo N.: 366229/2020
 Nome: (42245/2) IVANE MARIA ROPKE SCHUSTER
 Cargo/Função: (4946) PROFIS TEC NIV MEDIO SERV SAUDE SUS
 Un. Adm: (195693) HOSP. REG. DE SORRISO
 A Partir de: 03/08/2020 Até 03/08/2020

Processo N.: 319382/2020
 Nome: (86205/1) IVANIR MARCOSSI SUFIATTE
 Cargo/Função: (4946) PROFIS TEC NIV MEDIO SERV SAUDE SUS
 Un. Adm: (195693) HOSP. REG. DE SORRISO
 A Partir de: 19/04/2020 Até 19/04/2020

Processo N.: 343040/2020
 Nome: (86205/1) IVANIR MARCOSSI SUFIATTE
 Cargo/Função: (4946) PROFIS TEC NIV MEDIO SERV SAUDE SUS
 Un. Adm: (195693) HOSP. REG. DE SORRISO
 A Partir de: 09/05/2020 Até 09/05/2020

Processo N.: 344614/2020
 Nome: (86205/1) IVANIR MARCOSSI SUFIATTE
 Cargo/Função: (4946) PROFIS TEC NIV MEDIO SERV SAUDE SUS
 Un. Adm: (195693) HOSP. REG. DE SORRISO
 A Partir de: 14/06/2020 Até 14/06/2020

Processo N.: 366253/2020
 Nome: (86205/1) IVANIR MARCOSSI SUFIATTE
 Cargo/Função: (4946) PROFIS TEC NIV MEDIO SERV SAUDE SUS
 Un. Adm: (195693) HOSP. REG. DE SORRISO
 A Partir de: 15/08/2020 Até 15/08/2020

Processo N.: 384593/2020
 Nome: (110128/2) JADER PEREIRA DE SOUZA
 Cargo/Função: (4912) PROFIS TEC NIV SUPERIOR SERV SAUDE SUS
 Un. Adm: (197076) COORD.ART. REG.DE URG.EMERG.DE LEITOS HOSPITALARES
 A Partir de: 20/09/2020 Até 20/09/2020

Processo N.: 319356/2020
 Nome: (106337/1) JAIR CELSO BERGHAHN
 Cargo/Função: (4946) PROFIS TEC NIV MEDIO SERV SAUDE SUS
 Un. Adm: (195693) HOSP. REG. DE SORRISO
 A Partir de: 01/04/2020 Até 01/04/2020

Processo N.: 343039/2020
 Nome: (106337/1) JAIR CELSO BERGHAHN
 Cargo/Função: (4946) PROFIS TEC NIV MEDIO SERV SAUDE SUS
 Un. Adm: (195693) HOSP. REG. DE SORRISO
 A Partir de: 01/05/2020 Até 01/05/2020

Processo N.: 344585/2020
 Nome: (106337/1) JAIR CELSO BERGHAHN
 Cargo/Função: (4946) PROFIS TEC NIV MEDIO SERV SAUDE SUS
 Un. Adm: (195693) HOSP. REG. DE SORRISO
 A Partir de: 02/06/2020 Até 02/06/2020

Processo N.: 366229/2020
 Nome: (106337/1) JAIR CELSO BERGHAHN
 Cargo/Função: (4946) PROFIS TEC NIV MEDIO SERV SAUDE SUS
 Un. Adm: (195693) HOSP. REG. DE SORRISO
 A Partir de: 01/08/2020 Até 01/08/2020

Processo N.: 384593/2020
 Nome: (106753/1) JANAINA RINALDI DE FRANCA
 Cargo/Função: (4912) PROFIS TEC NIV SUPERIOR SERV SAUDE SUS

Un. Adm: (197076) COORD.ART. REG.DE URG.EMERG.DE LEITOS HOSPITALARES
 A Partir de: 01/09/2020 Até 01/09/2020

Processo N.: 384593/2020
 Nome: (106859/1) JANETE MENDES DE MEDEIROS
 Cargo/Função: (4912) PROFIS TEC NIV SUPERIOR SERV SAUDE SUS
 Un. Adm: (197076) COORD.ART. REG.DE URG.EMERG.DE LEITOS HOSPITALARES
 A Partir de: 02/09/2020 Até 02/09/2020

Processo N.: 319382/2020
 Nome: (118978/1) JEAN CARLS LEIRSON NANDI
 Cargo/Função: (4912) PROFIS TEC NIV SUPERIOR SERV SAUDE SUS
 Un. Adm: (195693) HOSP. REG. DE SORRISO
 A Partir de: 02/04/2020 Até 02/04/2020

Processo N.: 343040/2020
 Nome: (118978/1) JEAN CARLS LEIRSON NANDI
 Cargo/Função: (4912) PROFIS TEC NIV SUPERIOR SERV SAUDE SUS
 Un. Adm: (195693) HOSP. REG. DE SORRISO
 A Partir de: 02/05/2020 Até 02/05/2020

Processo N.: 344614/2020
 Nome: (118978/1) JEAN CARLS LEIRSON NANDI
 Cargo/Função: (4912) PROFIS TEC NIV SUPERIOR SERV SAUDE SUS
 Un. Adm: (195693) HOSP. REG. DE SORRISO
 A Partir de: 01/06/2020 Até 01/06/2020

Processo N.: 366253/2020
 Nome: (118978/1) JEAN CARLS LEIRSON NANDI
 Cargo/Função: (4912) PROFIS TEC NIV SUPERIOR SERV SAUDE SUS
 Un. Adm: (195693) HOSP. REG. DE SORRISO
 A Partir de: 02/08/2020 Até 02/08/2020

Processo N.: 319356/2020
 Nome: (90041/1) JEANE THAISE SILVA PEREIRA
 Cargo/Função: (4946) PROFIS TEC NIV MEDIO SERV SAUDE SUS
 Un. Adm: (195693) HOSP. REG. DE SORRISO
 A Partir de: 02/04/2020 Até 02/04/2020

Processo N.: 343039/2020
 Nome: (90041/1) JEANE THAISE SILVA PEREIRA
 Cargo/Função: (4946) PROFIS TEC NIV MEDIO SERV SAUDE SUS
 Un. Adm: (195693) HOSP. REG. DE SORRISO
 A Partir de: 04/05/2020 Até 04/05/2020

Processo N.: 344585/2020
 Nome: (90041/1) JEANE THAISE SILVA PEREIRA
 Cargo/Função: (4946) PROFIS TEC NIV MEDIO SERV SAUDE SUS
 Un. Adm: (195693) HOSP. REG. DE SORRISO
 A Partir de: 01/06/2020 Até 01/06/2020

Processo N.: 366229/2020
 Nome: (90041/1) JEANE THAISE SILVA PEREIRA
 Cargo/Função: (4946) PROFIS TEC NIV MEDIO SERV SAUDE SUS
 Un. Adm: (195693) HOSP. REG. DE SORRISO
 A Partir de: 06/08/2020 Até 06/08/2020

Processo N.: 302919/2020
 Nome: (299902/1) JESSICA APARECIDA DE ARAUJO E SILVA
 Cargo/Função: (12036) NIVEL SUPERIOR ASSISTENCIAL
 Un. Adm: (136557) DIR. DO LAB. CENT. DE SAUDE PUB. DO ESTADO DE MT
 A Partir de: 12/07/2020 Até 12/07/2020

Processo N.: 325527/2020
 Nome: (299902/1) JESSICA APARECIDA DE ARAUJO E SILVA
 Cargo/Função: (12036) NIVEL SUPERIOR ASSISTENCIAL
 Un. Adm: (136557) DIR. DO LAB. CENT. DE SAUDE PUB. DO ESTADO DE MT
 A Partir de: 01/08/2020 Até 01/08/2020

Processo N.: 373920/2020
 Nome: (299902/1) JESSICA APARECIDA DE ARAUJO E SILVA
 Cargo/Função: (12036) NIVEL SUPERIOR ASSISTENCIAL
 Un. Adm: (136557) DIR. DO LAB. CENT. DE SAUDE PUB. DO ESTADO DE MT
 A Partir de: 02/09/2020 Até 02/09/2020

Processo N.: 302919/2020
 Nome: (300703/1) JOSE CARLOS PEREIRA JUNIOR
 Cargo/Função: (12036) NIVEL SUPERIOR ASSISTENCIAL
 Un. Adm: (136557) DIR. DO LAB. CENT. DE SAUDE PUB. DO ESTADO DE MT
 A Partir de: 09/07/2020 Até 09/07/2020

Processo N.: 325527/2020
 Nome: (300703/1) JOSE CARLOS PEREIRA JUNIOR
 Cargo/Função: (12036) NIVEL SUPERIOR ASSISTENCIAL
 Un. Adm: (136557) DIR. DO LAB. CENT. DE SAUDE PUB. DO ESTADO DE MT
 A Partir de: 01/08/2020 Até 01/08/2020

Processo N.: 373920/2020
 Nome: (300703/1) JOSE CARLOS PEREIRA JUNIOR
 Cargo/Função: (12036) NIVEL SUPERIOR ASSISTENCIAL
 Un. Adm: (136557) DIR. DO LAB. CENT. DE SAUDE PUB. DO ESTADO DE MT
 A Partir de: 02/09/2020 Até 02/09/2020

Processo N.: 319382/2020
 Nome: (103787/1) JOSE TARCO DE ABRANTES JUNIOR
 Cargo/Função: (4912) PROFIS TEC NIV SUPERIOR SERV SAUDE SUS
 Un. Adm: (195693) HOSP. REG. DE SORRISO
 A Partir de: 20/04/2020 Até 20/04/2020

Processo N.: 319356/2020
 Nome: (86200/1) JUCARA TEREZINHA DOS SANTOS TOMASINI
 Cargo/Função: (4946) PROFIS TEC NIV MEDIO SERV SAUDE SUS
 Un. Adm: (195693) HOSP. REG. DE SORRISO
 A Partir de: 01/04/2020 Até 01/04/2020



Processo N.: 343039/2020
 Nome: (86200/1) JUCARA TEREZINHA DOS SANTOS TOMASINI
 Cargo/Função: (4946) PROFIS TEC NIV MEDIO SERV SAUDE SUS
 Un. Adm.: (195693) HOSP. REG. DE SORRISO
 A Partir de: 02/05/2020 Até 02/05/2020

Processo N.: 344585/2020
 Nome: (86200/1) JUCARA TEREZINHA DOS SANTOS TOMASINI
 Cargo/Função: (4946) PROFIS TEC NIV MEDIO SERV SAUDE SUS
 Un. Adm.: (195693) HOSP. REG. DE SORRISO
 A Partir de: 01/06/2020 Até 01/06/2020

Processo N.: 366229/2020
 Nome: (86200/1) JUCARA TEREZINHA DOS SANTOS TOMASINI
 Cargo/Função: (4946) PROFIS TEC NIV MEDIO SERV SAUDE SUS
 Un. Adm.: (195693) HOSP. REG. DE SORRISO
 A Partir de: 02/08/2020 Até 02/08/2020

Processo N.: 384593/2020
 Nome: (107337/1) KLEBER SILVA MORAES
 Cargo/Função: (4912) PROFIS TEC NIV SUPERIOR SERV SAUDE SUS
 Un. Adm.: (197076) COORD.ART. REG.DE URG.EMERG.DE LEITOS HOSPITALARES
 A Partir de: 04/09/2020 Até 04/09/2020

Processo N.: 312082/2020
 Nome: (114618/1) LEILA RAQUEL SOUSA DE JESUS
 Cargo/Função: (4946) PROFIS TEC NIV MEDIO SERV SAUDE SUS
 Un. Adm.: (195693) HOSP. REG. DE SORRISO
 A Partir de: 04/10/2019 Até 04/10/2019

Processo N.: 319382/2020
 Nome: (44683/3) LEONIDES DE FATIMA SOARES DA SILVA
 Cargo/Função: (4989) PROFIS APOIO SERV SAUDE SUS
 Un. Adm.: (195693) HOSP. REG. DE SORRISO
 A Partir de: 04/04/2020 Até 04/04/2020

Processo N.: 343040/2020
 Nome: (44683/3) LEONIDES DE FATIMA SOARES DA SILVA
 Cargo/Função: (4989) PROFIS APOIO SERV SAUDE SUS
 Un. Adm.: (195693) HOSP. REG. DE SORRISO
 A Partir de: 02/05/2020 Até 02/05/2020

Processo N.: 343039/2020
 Nome: (90530/1) LEONIRA CABRAL DOS SANTOS
 Cargo/Função: (4989) PROFIS APOIO SERV SAUDE SUS
 Un. Adm.: (195693) HOSP. REG. DE SORRISO
 A Partir de: 04/05/2020 Até 04/05/2020

Processo N.: 344585/2020
 Nome: (90530/1) LEONIRA CABRAL DOS SANTOS
 Cargo/Função: (4989) PROFIS APOIO SERV SAUDE SUS
 Un. Adm.: (195693) HOSP. REG. DE SORRISO
 A Partir de: 01/06/2020 Até 01/06/2020

Processo N.: 302919/2020
 Nome: (299758/1) LETICIA LUANA ALVES VALE
 Cargo/Função: (12036) NIVEL SUPERIOR ASSISTENCIAL
 Un. Adm.: (136557) DIR. DO LAB. CENT. DE SAUDE PUB. DO ESTADO DE MT
 A Partir de: 09/07/2020 Até 09/07/2020

Processo N.: 325527/2020
 Nome: (299758/1) LETICIA LUANA ALVES VALE
 Cargo/Função: (12036) NIVEL SUPERIOR ASSISTENCIAL
 Un. Adm.: (136557) DIR. DO LAB. CENT. DE SAUDE PUB. DO ESTADO DE MT
 A Partir de: 01/08/2020 Até 01/08/2020

Processo N.: 373920/2020
 Nome: (299758/1) LETICIA LUANA ALVES VALE
 Cargo/Função: (12036) NIVEL SUPERIOR ASSISTENCIAL
 Un. Adm.: (136557) DIR. DO LAB. CENT. DE SAUDE PUB. DO ESTADO DE MT
 A Partir de: 01/09/2020 Até 01/09/2020

Processo N.: 319382/2020
 Nome: (68061/4) LIGDA RODRIGUES LOPES HOFFMANN
 Cargo/Função: (4912) PROFIS TEC NIV SUPERIOR SERV SAUDE SUS
 Un. Adm.: (195693) HOSP. REG. DE SORRISO
 A Partir de: 04/04/2020 Até 04/04/2020

Processo N.: 343040/2020
 Nome: (68061/4) LIGDA RODRIGUES LOPES HOFFMANN
 Cargo/Função: (4912) PROFIS TEC NIV SUPERIOR SERV SAUDE SUS
 Un. Adm.: (195693) HOSP. REG. DE SORRISO
 A Partir de: 02/05/2020 Até 02/05/2020

Processo N.: 344614/2020
 Nome: (68061/4) LIGDA RODRIGUES LOPES HOFFMANN
 Cargo/Função: (4912) PROFIS TEC NIV SUPERIOR SERV SAUDE SUS
 Un. Adm.: (195693) HOSP. REG. DE SORRISO
 A Partir de: 02/06/2020 Até 02/06/2020

Processo N.: 366253/2020
 Nome: (68061/4) LIGDA RODRIGUES LOPES HOFFMANN
 Cargo/Função: (4912) PROFIS TEC NIV SUPERIOR SERV SAUDE SUS
 Un. Adm.: (195693) HOSP. REG. DE SORRISO
 A Partir de: 04/08/2020 Até 04/08/2020

Processo N.: 325527/2020
 Nome: (300410/1) LIGIA APARECIDA CINTRA DA SILVA
 Cargo/Função: (12036) NIVEL SUPERIOR ASSISTENCIAL
 Un. Adm.: (136557) DIR. DO LAB. CENT. DE SAUDE PUB. DO ESTADO DE MT
 A Partir de: 02/08/2020 Até 02/08/2020

Processo N.: 373920/2020
 Nome: (300410/1) LIGIA APARECIDA CINTRA DA SILVA
 Cargo/Função: (12036) NIVEL SUPERIOR ASSISTENCIAL

Un. Adm.: (136557) DIR. DO LAB. CENT. DE SAUDE PUB. DO ESTADO DE MT
 A Partir de: 01/09/2020 Até 01/09/2020

Processo N.: 312112/2020
 Nome: (281079/2) LISETTE MARIA KONRAD
 Cargo/Função: (12038) NIVEL TECNICO ASSISTENCIAL
 Un. Adm.: (195693) HOSP. REG. DE SORRISO
 A Partir de: 19/12/2019 Até 19/12/2019

Processo N.: 302919/2020
 Nome: (300085/1) LUANA BARBOSA DA SILVA
 Cargo/Função: (12036) NIVEL SUPERIOR ASSISTENCIAL
 Un. Adm.: (136557) DIR. DO LAB. CENT. DE SAUDE PUB. DO ESTADO DE MT
 A Partir de: 01/07/2020 Até 01/07/2020

Processo N.: 258714/2020
 Nome: (300221/1) LUCAS JOSE DA SILVA
 Cargo/Função: (12036) NIVEL SUPERIOR ASSISTENCIAL
 Un. Adm.: (136557) DIR. DO LAB. CENT. DE SAUDE PUB. DO ESTADO DE MT
 A Partir de: 01/06/2020 Até 01/06/2020

Processo N.: 302919/2020
 Nome: (300221/1) LUCAS JOSE DA SILVA
 Cargo/Função: (12036) NIVEL SUPERIOR ASSISTENCIAL
 Un. Adm.: (136557) DIR. DO LAB. CENT. DE SAUDE PUB. DO ESTADO DE MT
 A Partir de: 01/07/2020 Até 01/07/2020

Processo N.: 325527/2020
 Nome: (300221/1) LUCAS JOSE DA SILVA
 Cargo/Função: (12036) NIVEL SUPERIOR ASSISTENCIAL
 Un. Adm.: (136557) DIR. DO LAB. CENT. DE SAUDE PUB. DO ESTADO DE MT
 A Partir de: 01/08/2020 Até 01/08/2020

Processo N.: 373920/2020
 Nome: (300221/1) LUCAS JOSE DA SILVA
 Cargo/Função: (12036) NIVEL SUPERIOR ASSISTENCIAL
 Un. Adm.: (136557) DIR. DO LAB. CENT. DE SAUDE PUB. DO ESTADO DE MT
 A Partir de: 01/09/2020 Até 01/09/2020

Processo N.: 319382/2020
 Nome: (58132/1) MAGDALENA KRIESER
 Cargo/Função: (4989) PROFIS APOIO SERV SAUDE SUS
 Un. Adm.: (195693) HOSP. REG. DE SORRISO
 A Partir de: 01/04/2020 Até 01/04/2020

Processo N.: 343040/2020
 Nome: (58132/1) MAGDALENA KRIESER
 Cargo/Função: (4989) PROFIS APOIO SERV SAUDE SUS
 Un. Adm.: (195693) HOSP. REG. DE SORRISO
 A Partir de: 01/05/2020 Até 01/05/2020

Processo N.: 344614/2020
 Nome: (58132/1) MAGDALENA KRIESER
 Cargo/Função: (4989) PROFIS APOIO SERV SAUDE SUS
 Un. Adm.: (195693) HOSP. REG. DE SORRISO
 A Partir de: 02/06/2020 Até 02/06/2020

Processo N.: 366253/2020
 Nome: (58132/1) MAGDALENA KRIESER
 Cargo/Função: (4989) PROFIS APOIO SERV SAUDE SUS
 Un. Adm.: (195693) HOSP. REG. DE SORRISO
 A Partir de: 01/08/2020 Até 01/08/2020

Processo N.: 384593/2020
 Nome: (120311/1) MARCIANO MARCELINO AQUINO DA CRUZ
 Cargo/Função: (4912) PROFIS TEC NIV SUPERIOR SERV SAUDE SUS
 Un. Adm.: (197076) COORD.ART. REG.DE URG.EMERG.DE LEITOS HOSPITALARES
 A Partir de: 01/09/2020 Até 01/09/2020

Processo N.: 319356/2020
 Nome: (107334/1) MARCONDES MESSIAS DA SILVA
 Cargo/Função: (4946) PROFIS TEC NIV MEDIO SERV SAUDE SUS
 Un. Adm.: (195693) HOSP. REG. DE SORRISO
 A Partir de: 02/04/2020 Até 02/04/2020

Processo N.: 343039/2020
 Nome: (107334/1) MARCONDES MESSIAS DA SILVA
 Cargo/Função: (4946) PROFIS TEC NIV MEDIO SERV SAUDE SUS
 Un. Adm.: (195693) HOSP. REG. DE SORRISO
 A Partir de: 02/05/2020 Até 02/05/2020

Processo N.: 344585/2020
 Nome: (107334/1) MARCONDES MESSIAS DA SILVA
 Cargo/Função: (4946) PROFIS TEC NIV MEDIO SERV SAUDE SUS
 Un. Adm.: (195693) HOSP. REG. DE SORRISO
 A Partir de: 03/06/2020 Até 03/06/2020

Processo N.: 319382/2020
 Nome: (86193/1) MARIA BIZERRA MANO
 Cargo/Função: (4946) PROFIS TEC NIV MEDIO SERV SAUDE SUS
 Un. Adm.: (195693) HOSP. REG. DE SORRISO
 A Partir de: 13/04/2020 Até 13/04/2020

Processo N.: 343040/2020
 Nome: (86193/1) MARIA BIZERRA MANO
 Cargo/Função: (4946) PROFIS TEC NIV MEDIO SERV SAUDE SUS
 Un. Adm.: (195693) HOSP. REG. DE SORRISO
 A Partir de: 01/05/2020 Até 01/05/2020

Processo N.: 344614/2020
 Nome: (86193/1) MARIA BIZERRA MANO
 Cargo/Função: (4946) PROFIS TEC NIV MEDIO SERV SAUDE SUS
 Un. Adm.: (195693) HOSP. REG. DE SORRISO
 A Partir de: 02/06/2020 Até 02/06/2020

Processo N.: 366253/2020
 Nome: (86193/1) MARIA BIZERRA MANO
 Cargo/Função: (4946) PROFIS TEC NIV MEDIO SERV SAUDE SUS
 Un. Adm: (195693) HOSP. REG. DE SORRISO
 A Partir de: 05/08/2020 Até 05/08/2020

Processo N.: 319356/2020
 Nome: (53431/10) MARIA DAS GRACAS DA SILVA ALBUQUERQUE NASCIMENTO
 Cargo/Função: (4912) PROFIS TEC NIV SUPERIOR SERV SAUDE SUS
 Un. Adm: (195693) HOSP. REG. DE SORRISO
 A Partir de: 02/04/2020 Até 02/04/2020

Processo N.: 343039/2020
 Nome: (53431/10) MARIA DAS GRACAS DA SILVA ALBUQUERQUE NASCIMENTO
 Cargo/Função: (4912) PROFIS TEC NIV SUPERIOR SERV SAUDE SUS
 Un. Adm: (195693) HOSP. REG. DE SORRISO
 A Partir de: 10/05/2020 Até 10/05/2020

Processo N.: 344585/2020
 Nome: (53431/10) MARIA DAS GRACAS DA SILVA ALBUQUERQUE NASCIMENTO
 Cargo/Função: (4912) PROFIS TEC NIV SUPERIOR SERV SAUDE SUS
 Un. Adm: (195693) HOSP. REG. DE SORRISO
 A Partir de: 01/06/2020 Até 01/06/2020

Processo N.: 366229/2020
 Nome: (53431/10) MARIA DAS GRACAS DA SILVA ALBUQUERQUE NASCIMENTO
 Cargo/Função: (4912) PROFIS TEC NIV SUPERIOR SERV SAUDE SUS
 Un. Adm: (195693) HOSP. REG. DE SORRISO
 A Partir de: 04/08/2020 Até 04/08/2020

Processo N.: 319356/2020
 Nome: (98159/1) MARIA ELIZABETH DE FRANCA
 Cargo/Função: (4946) PROFIS TEC NIV MEDIO SERV SAUDE SUS
 Un. Adm: (195693) HOSP. REG. DE SORRISO
 A Partir de: 01/04/2020 Até 01/04/2020

Processo N.: 343039/2020
 Nome: (98159/1) MARIA ELIZABETH DE FRANCA
 Cargo/Função: (4946) PROFIS TEC NIV MEDIO SERV SAUDE SUS
 Un. Adm: (195693) HOSP. REG. DE SORRISO
 A Partir de: 01/05/2020 Até 01/05/2020

Processo N.: 344585/2020
 Nome: (98159/1) MARIA ELIZABETH DE FRANCA
 Cargo/Função: (4946) PROFIS TEC NIV MEDIO SERV SAUDE SUS
 Un. Adm: (195693) HOSP. REG. DE SORRISO
 A Partir de: 02/06/2020 Até 02/06/2020

Processo N.: 334328/2020
 Nome: (115775/1) MARIA ROSANGELA DE SOUZA GARAY
 Cargo/Função: (4946) PROFIS TEC NIV MEDIO SERV SAUDE SUS
 Un. Adm: (151475) DIR. DO ESCRITORIO REG. DE SAUDE DE RONDONOPOLIS
 A Partir de: 03/06/2020 Até 03/06/2020

Processo N.: 334334/2020
 Nome: (115775/1) MARIA ROSANGELA DE SOUZA GARAY
 Cargo/Função: (4946) PROFIS TEC NIV MEDIO SERV SAUDE SUS
 Un. Adm: (151475) DIR. DO ESCRITORIO REG. DE SAUDE DE RONDONOPOLIS
 A Partir de: 03/07/2020 Até 03/07/2020

Processo N.: 319356/2020
 Nome: (93427/1) MARILVA APARECIDA CANANI DE LIMA
 Cargo/Função: (4946) PROFIS TEC NIV MEDIO SERV SAUDE SUS
 Un. Adm: (195693) HOSP. REG. DE SORRISO
 A Partir de: 02/04/2020 Até 02/04/2020

Processo N.: 343039/2020
 Nome: (93427/1) MARILVA APARECIDA CANANI DE LIMA
 Cargo/Função: (4946) PROFIS TEC NIV MEDIO SERV SAUDE SUS
 Un. Adm: (195693) HOSP. REG. DE SORRISO
 A Partir de: 02/05/2020 Até 02/05/2020

Processo N.: 384593/2020
 Nome: (71122/3) MARISOL DUARTE ALVARES
 Cargo/Função: (4912) PROFIS TEC NIV SUPERIOR SERV SAUDE SUS
 Un. Adm: (197076) COORD. ART. REG. DE URG. EMERG. DE LEITOS HOSPITALARES
 A Partir de: 24/09/2020 Até 24/09/2020

Processo N.: 319356/2020
 Nome: (97282/2) MARISTELA CUCHI
 Cargo/Função: (4912) PROFIS TEC NIV SUPERIOR SERV SAUDE SUS
 Un. Adm: (195693) HOSP. REG. DE SORRISO
 A Partir de: 02/04/2020 Até 02/04/2020

Processo N.: 343039/2020
 Nome: (97282/2) MARISTELA CUCHI
 Cargo/Função: (4912) PROFIS TEC NIV SUPERIOR SERV SAUDE SUS
 Un. Adm: (195693) HOSP. REG. DE SORRISO
 A Partir de: 04/05/2020 Até 04/05/2020

Processo N.: 344585/2020
 Nome: (97282/2) MARISTELA CUCHI
 Cargo/Função: (4912) PROFIS TEC NIV SUPERIOR SERV SAUDE SUS
 Un. Adm: (195693) HOSP. REG. DE SORRISO
 A Partir de: 02/06/2020 Até 02/06/2020

Processo N.: 366229/2020
 Nome: (97282/2) MARISTELA CUCHI
 Cargo/Função: (4912) PROFIS TEC NIV SUPERIOR SERV SAUDE SUS
 Un. Adm: (195693) HOSP. REG. DE SORRISO
 A Partir de: 03/08/2020 Até 03/08/2020

Processo N.: 319382/2020
 Nome: (93159/1) MELISSA DE FATIMA CZARNOBAY
 Cargo/Função: (4946) PROFIS TEC NIV MEDIO SERV SAUDE SUS

Un. Adm: (195693) HOSP. REG. DE SORRISO
 A Partir de: 02/04/2020 Até 02/04/2020

Processo N.: 343040/2020
 Nome: (93159/1) MELISSA DE FATIMA CZARNOBAY
 Cargo/Função: (4946) PROFIS TEC NIV MEDIO SERV SAUDE SUS
 Un. Adm: (195693) HOSP. REG. DE SORRISO
 A Partir de: 02/05/2020 Até 02/05/2020

Processo N.: 344614/2020
 Nome: (93159/1) MELISSA DE FATIMA CZARNOBAY
 Cargo/Função: (4946) PROFIS TEC NIV MEDIO SERV SAUDE SUS
 Un. Adm: (195693) HOSP. REG. DE SORRISO
 A Partir de: 01/06/2020 Até 01/06/2020

Processo N.: 366253/2020
 Nome: (93159/1) MELISSA DE FATIMA CZARNOBAY
 Cargo/Função: (4946) PROFIS TEC NIV MEDIO SERV SAUDE SUS
 Un. Adm: (195693) HOSP. REG. DE SORRISO
 A Partir de: 04/08/2020 Até 04/08/2020

Processo N.: 319356/2020
 Nome: (43829/2) NEUSA APARECIDA DE ABREU
 Cargo/Função: (4946) PROFIS TEC NIV MEDIO SERV SAUDE SUS
 Un. Adm: (195693) HOSP. REG. DE SORRISO
 A Partir de: 01/04/2020 Até 01/04/2020

Processo N.: 343039/2020
 Nome: (43829/2) NEUSA APARECIDA DE ABREU
 Cargo/Função: (4946) PROFIS TEC NIV MEDIO SERV SAUDE SUS
 Un. Adm: (195693) HOSP. REG. DE SORRISO
 A Partir de: 01/05/2020 Até 01/05/2020

Processo N.: 344585/2020
 Nome: (43829/2) NEUSA APARECIDA DE ABREU
 Cargo/Função: (4946) PROFIS TEC NIV MEDIO SERV SAUDE SUS
 Un. Adm: (195693) HOSP. REG. DE SORRISO
 A Partir de: 04/06/2020 Até 04/06/2020

Processo N.: 366229/2020
 Nome: (43829/2) NEUSA APARECIDA DE ABREU
 Cargo/Função: (4946) PROFIS TEC NIV MEDIO SERV SAUDE SUS
 Un. Adm: (195693) HOSP. REG. DE SORRISO
 A Partir de: 03/08/2020 Até 03/08/2020

Processo N.: 369737/2020
 Nome: (90122/1) NUBIA MARIA SOUZA
 Cargo/Função: (4912) PROFIS TEC NIV SUPERIOR SERV SAUDE SUS
 Un. Adm: (197289) COORD. DO LAR DOCE LAR
 A Partir de: 03/04/2020 Até 03/04/2020

Processo N.: 384593/2020
 Nome: (106813/1) PATRICIA PAULA DA SILVA LOUREDO
 Cargo/Função: (4912) PROFIS TEC NIV SUPERIOR SERV SAUDE SUS
 Un. Adm: (118710) UNID. ESPEC. DE CONTR. MOVIMENTACAO DE PESSOAL
 A Partir de: 17/09/2020 Até 17/09/2020

Processo N.: 319382/2020
 Nome: (69881/3) PAULO JOSE GAMBA DE OLIVEIRA
 Cargo/Função: (4912) PROFIS TEC NIV SUPERIOR SERV SAUDE SUS
 Un. Adm: (195693) HOSP. REG. DE SORRISO
 A Partir de: 01/04/2020 Até 01/04/2020

Processo N.: 343040/2020
 Nome: (69881/3) PAULO JOSE GAMBA DE OLIVEIRA
 Cargo/Função: (4912) PROFIS TEC NIV SUPERIOR SERV SAUDE SUS
 Un. Adm: (195693) HOSP. REG. DE SORRISO
 A Partir de: 01/05/2020 Até 01/05/2020

Processo N.: 344614/2020
 Nome: (69881/3) PAULO JOSE GAMBA DE OLIVEIRA
 Cargo/Função: (4912) PROFIS TEC NIV SUPERIOR SERV SAUDE SUS
 Un. Adm: (195693) HOSP. REG. DE SORRISO
 A Partir de: 04/06/2020 Até 04/06/2020

Processo N.: 366253/2020
 Nome: (69881/3) PAULO JOSE GAMBA DE OLIVEIRA
 Cargo/Função: (4912) PROFIS TEC NIV SUPERIOR SERV SAUDE SUS
 Un. Adm: (195693) HOSP. REG. DE SORRISO
 A Partir de: 01/08/2020 Até 01/08/2020

Processo N.: 312086/2020
 Nome: (42127/2) ROSILENE JUSTEN
 Cargo/Função: (4946) PROFIS TEC NIV MEDIO SERV SAUDE SUS
 Un. Adm: (195693) HOSP. REG. DE SORRISO
 A Partir de: 15/12/2019 Até 15/12/2019

Processo N.: 319382/2020
 Nome: (42127/2) ROSILENE JUSTEN
 Cargo/Função: (4946) PROFIS TEC NIV MEDIO SERV SAUDE SUS
 Un. Adm: (195693) HOSP. REG. DE SORRISO
 A Partir de: 06/04/2020 Até 06/04/2020

Processo N.: 343040/2020
 Nome: (42127/2) ROSILENE JUSTEN
 Cargo/Função: (4946) PROFIS TEC NIV MEDIO SERV SAUDE SUS
 Un. Adm: (195693) HOSP. REG. DE SORRISO
 A Partir de: 02/05/2020 Até 02/05/2020

Processo N.: 344614/2020
 Nome: (42127/2) ROSILENE JUSTEN
 Cargo/Função: (4946) PROFIS TEC NIV MEDIO SERV SAUDE SUS
 Un. Adm: (195693) HOSP. REG. DE SORRISO
 A Partir de: 07/06/2020 Até 07/06/2020

Processo N.: 366253/2020

Nome: (42127/2) ROSILENE JUSTEN
Cargo/Função: (4946) PROFIS TEC NIV MEDIO SERV SAUDE SUS
Un. Adm: (195693) HOSP. REG. DE SORRISO
A Partir de: 10/08/2020 Até 10/08/2020

Processo N.: 319382/2020

Nome: (86242/1) SALETE FIGUEIRO PEDROSO
Cargo/Função: (4946) PROFIS TEC NIV MEDIO SERV SAUDE SUS
Un. Adm: (195693) HOSP. REG. DE SORRISO
A Partir de: 01/04/2020 Até 01/04/2020

Processo N.: 343040/2020

Nome: (86242/1) SALETE FIGUEIRO PEDROSO
Cargo/Função: (4946) PROFIS TEC NIV MEDIO SERV SAUDE SUS
Un. Adm: (195693) HOSP. REG. DE SORRISO
A Partir de: 01/05/2020 Até 01/05/2020

Processo N.: 344614/2020

Nome: (86242/1) SALETE FIGUEIRO PEDROSO
Cargo/Função: (4946) PROFIS TEC NIV MEDIO SERV SAUDE SUS
Un. Adm: (195693) HOSP. REG. DE SORRISO
A Partir de: 04/06/2020 Até 04/06/2020

Processo N.: 366253/2020

Nome: (86242/1) SALETE FIGUEIRO PEDROSO
Cargo/Função: (4946) PROFIS TEC NIV MEDIO SERV SAUDE SUS
Un. Adm: (195693) HOSP. REG. DE SORRISO
A Partir de: 01/08/2020 Até 01/08/2020

Processo N.: 319382/2020

Nome: (89634/1) SHIRLEY TEIXEIRA DA CUNHA
Cargo/Função: (4946) PROFIS TEC NIV MEDIO SERV SAUDE SUS
Un. Adm: (195693) HOSP. REG. DE SORRISO
A Partir de: 01/04/2020 Até 01/04/2020

Processo N.: 343040/2020

Nome: (89634/1) SHIRLEY TEIXEIRA DA CUNHA
Cargo/Função: (4946) PROFIS TEC NIV MEDIO SERV SAUDE SUS
Un. Adm: (195693) HOSP. REG. DE SORRISO
A Partir de: 04/05/2020 Até 04/05/2020

Processo N.: 344614/2020

Nome: (89634/1) SHIRLEY TEIXEIRA DA CUNHA
Cargo/Função: (4946) PROFIS TEC NIV MEDIO SERV SAUDE SUS
Un. Adm: (195693) HOSP. REG. DE SORRISO
A Partir de: 01/06/2020 Até 01/06/2020

Processo N.: 366253/2020

Nome: (89634/1) SHIRLEY TEIXEIRA DA CUNHA
Cargo/Função: (4946) PROFIS TEC NIV MEDIO SERV SAUDE SUS
Un. Adm: (195693) HOSP. REG. DE SORRISO
A Partir de: 03/08/2020 Até 03/08/2020

Processo N.: 319382/2020

Nome: (90053/1) SILVANIA BARON EHRHARDT
Cargo/Função: (4989) PROFIS APOIO SERV SAUDE SUS
Un. Adm: (195693) HOSP. REG. DE SORRISO
A Partir de: 02/04/2020 Até 02/04/2020

Processo N.: 343040/2020

Nome: (90053/1) SILVANIA BARON EHRHARDT
Cargo/Função: (4989) PROFIS APOIO SERV SAUDE SUS
Un. Adm: (195693) HOSP. REG. DE SORRISO
A Partir de: 02/05/2020 Até 02/05/2020

Processo N.: 344614/2020

Nome: (90053/1) SILVANIA BARON EHRHARDT
Cargo/Função: (4989) PROFIS APOIO SERV SAUDE SUS
Un. Adm: (195693) HOSP. REG. DE SORRISO
A Partir de: 01/06/2020 Até 01/06/2020

Processo N.: 366253/2020

Nome: (90053/1) SILVANIA BARON EHRHARDT
Cargo/Função: (4989) PROFIS APOIO SERV SAUDE SUS
Un. Adm: (195693) HOSP. REG. DE SORRISO
A Partir de: 02/08/2020 Até 02/08/2020

Processo N.: 319356/2020

Nome: (95260/1) SOFIA FELIX
Cargo/Função: (4989) PROFIS APOIO SERV SAUDE SUS
Un. Adm: (195693) HOSP. REG. DE SORRISO
A Partir de: 01/04/2020 Até 01/04/2020

Processo N.: 343039/2020

Nome: (95260/1) SOFIA FELIX
Cargo/Função: (4989) PROFIS APOIO SERV SAUDE SUS
Un. Adm: (195693) HOSP. REG. DE SORRISO
A Partir de: 03/05/2020 Até 03/05/2020

Processo N.: 344585/2020

Nome: (95260/1) SOFIA FELIX
Cargo/Função: (4989) PROFIS APOIO SERV SAUDE SUS
Un. Adm: (195693) HOSP. REG. DE SORRISO
A Partir de: 02/06/2020 Até 02/06/2020

Processo N.: 366229/2020

Nome: (95260/1) SOFIA FELIX
Cargo/Função: (4989) PROFIS APOIO SERV SAUDE SUS
Un. Adm: (195693) HOSP. REG. DE SORRISO
A Partir de: 01/08/2020 Até 01/08/2020

Processo N.: 319356/2020

Nome: (89270/1) SOLANGE TERESINHA CHENET
Cargo/Função: (4946) PROFIS TEC NIV MEDIO SERV SAUDE SUS
Un. Adm: (195693) HOSP. REG. DE SORRISO
A Partir de: 01/04/2020 Até 01/04/2020

Processo N.: 343039/2020

Nome: (89270/1) SOLANGE TERESINHA CHENET
Cargo/Função: (4946) PROFIS TEC NIV MEDIO SERV SAUDE SUS
Un. Adm: (195693) HOSP. REG. DE SORRISO
A Partir de: 01/05/2020 Até 01/05/2020

Processo N.: 344585/2020

Nome: (89270/1) SOLANGE TERESINHA CHENET
Cargo/Função: (4946) PROFIS TEC NIV MEDIO SERV SAUDE SUS
Un. Adm: (195693) HOSP. REG. DE SORRISO
A Partir de: 02/06/2020 Até 02/06/2020

Processo N.: 366229/2020

Nome: (89270/1) SOLANGE TERESINHA CHENET
Cargo/Função: (4946) PROFIS TEC NIV MEDIO SERV SAUDE SUS
Un. Adm: (195693) HOSP. REG. DE SORRISO
A Partir de: 03/08/2020 Até 03/08/2020

Processo N.: 258714/2020

Nome: (298624/1) STEPHANNI FIGUEIREDO DA SILVA
Cargo/Função: (12036) NIVEL SUPERIOR ASSISTENCIAL
Un. Adm: (198315) GER. DO PROG. ESTADUAL DE IMUNIZACAO
A Partir de: 02/06/2020 Até 02/06/2020

Processo N.: 302919/2020

Nome: (298624/1) STEPHANNI FIGUEIREDO DA SILVA
Cargo/Função: (12036) NIVEL SUPERIOR ASSISTENCIAL
Un. Adm: (198315) GER. DO PROG. ESTADUAL DE IMUNIZACAO
A Partir de: 02/07/2020 Até 02/07/2020

Processo N.: 334328/2020

Nome: (69394/2) TANIA APARECIDA DOS REIS
Cargo/Função: (4946) PROFIS TEC NIV MEDIO SERV SAUDE SUS
Un. Adm: (151475) DIR. DO ESCRITORIO REG. DE SAUDE DE RONDONOPOLIS
A Partir de: 02/06/2020 Até 02/06/2020

Processo N.: 334334/2020

Nome: (69394/2) TANIA APARECIDA DOS REIS
Cargo/Função: (4946) PROFIS TEC NIV MEDIO SERV SAUDE SUS
Un. Adm: (151475) DIR. DO ESCRITORIO REG. DE SAUDE DE RONDONOPOLIS
A Partir de: 02/07/2020 Até 02/07/2020

Processo N.: 319356/2020

Nome: (106599/1) TATIANA DE SOUZA MIRANDA
Cargo/Função: (4946) PROFIS TEC NIV MEDIO SERV SAUDE SUS
Un. Adm: (195693) HOSP. REG. DE SORRISO
A Partir de: 05/04/2020 Até 05/04/2020

Processo N.: 343039/2020

Nome: (106599/1) TATIANA DE SOUZA MIRANDA
Cargo/Função: (4946) PROFIS TEC NIV MEDIO SERV SAUDE SUS
Un. Adm: (195693) HOSP. REG. DE SORRISO
A Partir de: 01/05/2020 Até 01/05/2020

Processo N.: 344585/2020

Nome: (106599/1) TATIANA DE SOUZA MIRANDA
Cargo/Função: (4946) PROFIS TEC NIV MEDIO SERV SAUDE SUS
Un. Adm: (195693) HOSP. REG. DE SORRISO
A Partir de: 02/06/2020 Até 02/06/2020

Processo N.: 366229/2020

Nome: (106599/1) TATIANA DE SOUZA MIRANDA
Cargo/Função: (4946) PROFIS TEC NIV MEDIO SERV SAUDE SUS
Un. Adm: (195693) HOSP. REG. DE SORRISO
A Partir de: 05/08/2020 Até 05/08/2020

Processo N.: 319382/2020

Nome: (86256/1) TERESINHA REMPEL HECK
Cargo/Função: (4989) PROFIS APOIO SERV SAUDE SUS
Un. Adm: (195693) HOSP. REG. DE SORRISO
A Partir de: 01/04/2020 Até 01/04/2020

Processo N.: 343040/2020

Nome: (86256/1) TERESINHA REMPEL HECK
Cargo/Função: (4989) PROFIS APOIO SERV SAUDE SUS
Un. Adm: (195693) HOSP. REG. DE SORRISO
A Partir de: 01/05/2020 Até 01/05/2020

Processo N.: 344614/2020

Nome: (86256/1) TERESINHA REMPEL HECK
Cargo/Função: (4989) PROFIS APOIO SERV SAUDE SUS
Un. Adm: (195693) HOSP. REG. DE SORRISO
A Partir de: 02/06/2020 Até 02/06/2020

Processo N.: 366253/2020

Nome: (86256/1) TERESINHA REMPEL HECK
Cargo/Função: (4989) PROFIS APOIO SERV SAUDE SUS
Un. Adm: (195693) HOSP. REG. DE SORRISO
A Partir de: 01/08/2020 Até 01/08/2020

Processo N.: 319382/2020

Nome: (95263/1) TEREZINHA LUIZA PELLIZARI
Cargo/Função: (4989) PROFIS APOIO SERV SAUDE SUS
Un. Adm: (195693) HOSP. REG. DE SORRISO
A Partir de: 02/04/2020 Até 02/04/2020

PUBLICADA, REGISTRADA, CUMpra-SE.
Cuiabá-MT, 18 de Novembro de 2020.
Gilberto Gomes de Figueiredo
Secretário de Estado de Saúde



BOLETIM DE PESSOAL/SES/01211/2020
19/11/2020

DE:

O Secretário de Estado de Saúde no uso de suas atribuições que lhes são conferidas por lei,

Resolve: DEFERIR

Evento: LICENÇA PARA TRATAMENTO DE SAUDE

Processo N.:

Nome: (94439/1) GLAUCIE PINHEIRO CAVALCANTE
Cargo/Função: (4912) PROFIS TEC NIV SUPERIOR SERV SAUDE SUS
Un. Adm: (136018) COORD. DE GESTAO DA ATENCAO PRIMARIA
A Partir de: 15/10/2020 Até19/12/2020

Processo N.:

Nome: (95443/1) KHRIS BARBOSA GONCALVES CAPELLARI
Cargo/Função: (4912) PROFIS TEC NIV SUPERIOR SERV SAUDE SUS
Un. Adm: (151726) DIR.DO ESCRITORIO REG.DE SAUDE DE TANGARA DA SERRA
A Partir de: 13/11/2020 Até12/12/2020

Processo N.:

Nome: (94422/1) MARILCE MARQUES VILASBOAS
Cargo/Função: (4989) PROFIS APOIO SERV SAUDE SUS
Un. Adm: (195707) HOSP. REG. "DOUTOR ANTONIO CARLOS SOUTO FONTES"
A Partir de: 09/11/2020 Até07/01/2021

PUBLICADA, REGISTRADA, CUMPRE-SE.
Cuiabá-MT, 18 de Novembro de 2020.
Gilberto Gomes de Figueiredo
Secretário de Estado de Saúde

BOLETIM DE PESSOAL/SES/01212/2020
19/11/2020

DE:

O Secretário de Estado de Saúde no uso de suas atribuições que lhes são conferidas por lei,

Resolve: DEFERIR

Evento: LICENÇA PREMIO - GOZO

Processo N.: 408457/2020

Nome: (51460/1) ADENIR RIBEIRO CORREA
Cargo/Função: (4946) PROFIS TEC NIV MEDIO SERV SAUDE SUS
Quinquênio de Referência: 15/01/1985 Ate 14/01/1990
A Partir de: 30/08/2020 Até28/09/2020

Processo N.: 422973/2020

Nome: (51460/1) ADENIR RIBEIRO CORREA
Cargo/Função: (4946) PROFIS TEC NIV MEDIO SERV SAUDE SUS
Quinquênio de Referência: 15/01/2010 Ate 14/01/2015
A Partir de: 29/10/2020 Até27/12/2020

Processo N.: 401888/2020

Nome: (118358/1) AGNALDO FERREIRA DOURADO
Cargo/Função: (4989) PROFIS APOIO SERV SAUDE SUS
Quinquênio de Referência: 05/09/2010 Ate 04/09/2015
A Partir de: 11/10/2020 Até09/11/2020

Processo N.: 433868/2020

Nome: (113100/1) ANTONIO BENEDITO VIEIRA
Cargo/Função: (4946) PROFIS TEC NIV MEDIO SERV SAUDE SUS
Quinquênio de Referência: 16/03/2014 Ate 15/03/2019
A Partir de: 01/10/2020 Até29/12/2020

Processo N.: 414752/2020

Nome: (60362/2) ARI JOSE ZANATTA
Cargo/Função: (4989) PROFIS APOIO SERV SAUDE SUS
Quinquênio de Referência: 15/03/2010 Ate 14/03/2015
A Partir de: 09/11/2020 Até07/01/2021

Processo N.: 414760/2020

Nome: (60362/2) ARI JOSE ZANATTA
Cargo/Função: (4989) PROFIS APOIO SERV SAUDE SUS
Quinquênio de Referência: 15/03/2015 Ate 14/03/2020
A Partir de: 08/01/2021 Até06/02/2021

Processo N.: 429604/2020

Nome: (43299/2) BENEDITO GOMES DE PINHO SOBRINHO
Cargo/Função: (4946) PROFIS TEC NIV MEDIO SERV SAUDE SUS
Quinquênio de Referência: 25/04/1991 Ate 24/04/1996
A Partir de: 17/11/2020 Até15/01/2021

Processo N.: 418549/2020

Nome: (35780/2) BERNARDETE BORTOLI
Cargo/Função: (4912) PROFIS TEC NIV SUPERIOR SERV SAUDE SUS
Quinquênio de Referência: 31/07/2014 Ate 30/07/2019
A Partir de: 18/11/2020 Até17/12/2020

Processo N.: 426411/2020

Nome: (64086/1) CARLA MARQUES RONDON CAMPOS
Cargo/Função: (4912) PROFIS TEC NIV SUPERIOR SERV SAUDE SUS
Quinquênio de Referência: 26/11/2006 Ate 25/11/2011
A Partir de: 01/12/2020 Até30/12/2020

Processo N.: 414733/2020

Nome: (86268/1) CLAUDIA CRISTINA ZUANAZZI
Cargo/Função: (4946) PROFIS TEC NIV MEDIO SERV SAUDE SUS
Quinquênio de Referência: 15/03/2005 Ate 14/03/2010
A Partir de: 23/11/2020 Até22/12/2020

Processo N.: 434285/2020

Nome: (120125/1) CLAUDIO SCHARFF
Cargo/Função: (4912) PROFIS TEC NIV SUPERIOR SERV SAUDE SUS
Quinquênio de Referência: 15/12/2009 Ate 14/12/2014
A Partir de: 15/12/2020 Até13/01/2021

Processo N.: 417176/2020

Nome: (95455/1) DENICLEI SANTOS NASCIMENTO
Cargo/Função: (4946) PROFIS TEC NIV MEDIO SERV SAUDE SUS
Quinquênio de Referência: 04/09/2011 Ate 03/09/2016
A Partir de: 16/10/2020 Até14/11/2020

Processo N.: 417288/2020

Nome: (99137/1) DIJALMA PIMENTA JUNIOR
Cargo/Função: (4912) PROFIS TEC NIV SUPERIOR SERV SAUDE SUS
Quinquênio de Referência: 01/05/2007 Ate 30/04/2012
A Partir de: 31/10/2020 Até29/11/2020

Processo N.: 417262/2020

Nome: (95648/1) EDGAR DONIZETI PACHECO DA SILVA
Cargo/Função: (4912) PROFIS TEC NIV SUPERIOR SERV SAUDE SUS
Quinquênio de Referência: 09/10/2011 Ate 08/10/2016
A Partir de: 29/10/2020 Até27/11/2020

Processo N.: 416994/2020

Nome: (73199/2) ERILENE DE CASTRO SOUZA
Cargo/Função: (4946) PROFIS TEC NIV MEDIO SERV SAUDE SUS
Quinquênio de Referência: 31/08/2010 Ate 30/08/2015
A Partir de: 28/03/2019 Até26/04/2019

Processo N.: 414727/2020

Nome: (42245/2) IVANE MARIA ROPKE SCHUSTER
Cargo/Função: (4946) PROFIS TEC NIV MEDIO SERV SAUDE SUS
Quinquênio de Referência: 24/06/2006 Ate 23/06/2011
A Partir de: 01/11/2020 Até30/11/2020

Processo N.: 415660/2020

Nome: (114735/1) JULI MAGALI BETANIN BOTELHO DE SOUZA
Cargo/Função: (4946) PROFIS TEC NIV MEDIO SERV SAUDE SUS
Quinquênio de Referência: 20/04/2009 Ate 19/04/2014
A Partir de: 01/12/2020 Até30/12/2020

Processo N.: 406457/2020

Nome: (111913/1) LUCIANO DE PAULA TERRA
Cargo/Função: (4912) PROFIS TEC NIV SUPERIOR SERV SAUDE SUS
Quinquênio de Referência: 02/03/2009 Ate 01/03/2014
A Partir de: 26/10/2020 Até24/11/2020

Processo N.: 418772/2020

Nome: (115413/2) LUCINETE GONCALVES PEREIRA
Cargo/Função: (4946) PROFIS TEC NIV MEDIO SERV SAUDE SUS
Quinquênio de Referência: 15/09/2014 Ate 14/09/2019
A Partir de: 03/11/2020 Até02/12/2020

Processo N.: 433311/2020

Nome: (89288/1) MANOELITO DA SILVA RODRIGUES
Cargo/Função: (4946) PROFIS TEC NIV MEDIO SERV SAUDE SUS
Quinquênio de Referência: 08/10/2005 Ate 07/10/2010
A Partir de: 09/11/2020 Até08/12/2020

Processo N.: 412997/2020

Nome: (67474/2) MARIA DE FATIMA CASTRO BORGES
Cargo/Função: (4912) PROFIS TEC NIV SUPERIOR SERV SAUDE SUS
Quinquênio de Referência: 20/03/2006 Ate 19/03/2011
A Partir de: 02/11/2020 Até31/12/2020

Processo N.: 428106/2020

Nome: (90158/1) MARIA JOSE DOS SANTOS
Cargo/Função: (4946) PROFIS TEC NIV MEDIO SERV SAUDE SUS
Quinquênio de Referência: 22/09/2010 Ate 21/09/2015
A Partir de: 29/11/2020 Até26/02/2021

Processo N.: 354902/2020

Nome: (69439/2) MARISE ISOLANI
Cargo/Função: (4912) PROFIS TEC NIV SUPERIOR SERV SAUDE SUS
Quinquênio de Referência: 16/02/2008 Ate 15/02/2013
A Partir de: 10/12/2020 Até08/01/2021

Processo N.: 409228/2020

Nome: (50119/2) MARTA CRISTINA BUNORO FERRO
Cargo/Função: (4912) PROFIS TEC NIV SUPERIOR SERV SAUDE SUS
Quinquênio de Referência: 26/05/2014 Ate 25/05/2019
A Partir de: 03/06/2020 Até02/07/2020

Processo N.: 417232/2020

Nome: (95458/1) NALDIR ERNESTO RECH
Cargo/Função: (4946) PROFIS TEC NIV MEDIO SERV SAUDE SUS
Quinquênio de Referência: 09/09/2011 Ate 08/09/2016
A Partir de: 12/10/2020 Até10/11/2020

Processo N.: 354869/2020
 Nome: (47817/9) PAULO SERGIO LOPES DE SOUZA
 Cargo/Função: (4912) PROFIS TEC NIV SUPERIOR SERV SAUDE SUS
 Quinquênio de Referência: 11/11/2009 Ate 10/11/2014
 A Partir de: 03/11/2020 Até02/12/2020

Processo N.: 420403/2020
 Nome: (107235/1) ROGERIO PERES BANDEIRA
 Cargo/Função: (4946) PROFIS TEC NIV MEDIO SERV SAUDE SUS
 Quinquênio de Referência: 30/04/2013 Ate 29/04/2018
 A Partir de: 04/11/2020 Até03/12/2020

Processo N.: 351908/2020
 Nome: (81948/1) ROSILENE FERREIRA DE ANDRADE E SILVA
 Cargo/Função: (4912) PROFIS TEC NIV SUPERIOR SERV SAUDE SUS
 Quinquênio de Referência: 23/07/2005 Ate 22/07/2010
 A Partir de: 02/10/2020 Até31/10/2020

Processo N.: 383694/2020
 Nome: (56889/9) SUELI APARECIDA GOMES MAGISTRI
 Cargo/Função: (4946) PROFIS TEC NIV MEDIO SERV SAUDE SUS
 Quinquênio de Referência: 28/06/2014 Ate 27/06/2019
 A Partir de: 07/10/2020 Até05/11/2020

Processo N.: 401748/2020
 Nome: (87049/2) SUFIA PINTO DE AMORIM SILVA
 Cargo/Função: (4946) PROFIS TEC NIV MEDIO SERV SAUDE SUS
 Quinquênio de Referência: 26/10/2014 Ate 25/10/2019
 A Partir de: 16/09/2020 Até15/10/2020

Processo N.: 354835/2020
 Nome: (120769/1) TAMMY BORGES DE GODOY FERRAZ
 Cargo/Função: (4946) PROFIS TEC NIV MEDIO SERV SAUDE SUS
 Quinquênio de Referência: 10/02/2010 Ate 09/02/2015
 A Partir de: 03/11/2020 Até02/12/2020

Processo N.: 364222/2020
 Nome: (90025/1) VALCIMAR PEREIRA DE OLIVEIRA
 Cargo/Função: (4946) PROFIS TEC NIV MEDIO SERV SAUDE SUS
 Quinquênio de Referência: 06/09/2010 Ate 05/09/2015
 A Partir de: 02/08/2021 Até31/08/2021

Processo N.: 399687/2020
 Nome: (115813/1) VALDIVIA FERREIRA GUATURA AMORIM
 Cargo/Função: (4912) PROFIS TEC NIV SUPERIOR SERV SAUDE SUS
 Quinquênio de Referência: 01/07/2009 Ate 30/06/2014
 A Partir de: 20/09/2020 Até19/10/2020

Processo N.: 402622/2020
 Nome: (104889/1) WOLNEY DE OLIVEIRA TAQUES
 Cargo/Função: (4912) PROFIS TEC NIV SUPERIOR SERV SAUDE SUS
 Quinquênio de Referência: 24/03/2008 Ate 23/03/2013
 A Partir de: 04/01/2021 Até02/02/2021

PUBLICADA, REGISTRADA, CUMpra-SE.
 Cuiabá-MT, 18 de Novembro de 2020.
 Gilberto Gomes de Figueiredo
 Secretário de Estado de Saúde

BOLETIM DE PESSOAL/SES/01213/2020 DE:
 19/11/2020

O Secretário de Estado de Saúde no uso de suas atribuições que lhes são conferidas por lei,

Resolve: TORNAR SEM EFEITO
 Evento: LICENCA PREMIO - GOZO

Processo N.: 415666/2020
 Nome: (57835/2) JOAO XAVIER DE LIMA
 Cargo/Função: (4946) PROFIS TEC NIV MEDIO SERV SAUDE SUS
 Quinquênio de Referência: 04/09/2010 Ate 03/09/2015
 A Partir de: 01/11/2020 Até30/11/2020

PUBLICADA, REGISTRADA, CUMpra-SE.
 Cuiabá-MT, 18 de Novembro de 2020.

Gilberto Gomes de Figueiredo
 Secretário de Estado de Saúde

BOLETIM DE PESSOAL/SES/01214/2020 DE:
 19/11/2020

O Secretário de Estado de Saúde no uso de suas atribuições que lhes são conferidas por lei,

Resolve: CESSAR OS EFEITOS
 Evento: Adicional de Insalubridade LC 502

Processo N.: 182828/2020
 Nome: (295019/1) GECILDA DAMACENO ROCHA
 Cargo/Função: (12038) NIVEL TECNICO ASSISTENCIAL
 Un. Adm: (118710) UNID.ESPEC. DE CONTR. MOVIMENTACAO DE PESSOAL
 A Partir de: 05/11/2020

Processo N.: 182828/2020
 Nome: (298681/1) VICTOR DA SILVA NARDONE LIMA
 Cargo/Função: (12038) NIVEL TECNICO ASSISTENCIAL
 Un. Adm: (118710) UNID.ESPEC. DE CONTR. MOVIMENTACAO DE PESSOAL
 A Partir de: 28/10/2020

PUBLICADA, REGISTRADA, CUMpra-SE.
 Cuiabá-MT, 18 de Novembro de 2020.
 Gilberto Gomes de Figueiredo
 Secretário de Estado de Saúde

BOLETIM DE PESSOAL/SES/01215/2020 DE:
 19/11/2020

O Secretário de Estado de Saúde no uso de suas atribuições que lhes são conferidas por lei,

Resolve: CONCEDER
 Evento: Adicional de Insalubridade LC 502

Processo N.: 352010/2020
 Nome: (300380/1) ADRIANE ROCHA RODRIGUES
 Cargo/Função: (12050) NIVEL FUNDAMENTAL
 Un. Adm: (195707) HOSP. REG. "DOUTOR ANTONIO CARLOS SOUTO FONTES"
 A Partir de: 01/11/2020 Até

Processo N.: 413654/2020
 Nome: (300378/1) ALESSANDRA REGINA SILVA BARBOSA
 Cargo/Função: (12050) NIVEL FUNDAMENTAL
 Un. Adm: (195707) HOSP. REG. "DOUTOR ANTONIO CARLOS SOUTO FONTES"
 A Partir de: 01/11/2020 Até

Processo N.: 185024/2020
 Nome: (117298/1) ALESSANDRO MARINO CINTRA
 Cargo/Função: (4912) PROFIS TEC NIV SUPERIOR SERV SAUDE SUS
 Un. Adm: (195707) HOSP. REG. "DOUTOR ANTONIO CARLOS SOUTO FONTES"
 A Partir de: 01/11/2020 Até

Processo N.: 413655/2020
 Nome: (300376/1) ALEXANDRE JOSE DE ARAUJO LIMA
 Cargo/Função: (12050) NIVEL FUNDAMENTAL
 Un. Adm: (195707) HOSP. REG. "DOUTOR ANTONIO CARLOS SOUTO FONTES"
 A Partir de: 01/11/2020 Até

Processo N.: 413656/2020
 Nome: (300373/1) ANTONIO MARCOS HUMBERTO DA SILVA
 Cargo/Função: (12050) NIVEL FUNDAMENTAL
 Un. Adm: (195707) HOSP. REG. "DOUTOR ANTONIO CARLOS SOUTO FONTES"
 A Partir de: 01/11/2020 Até

Processo N.: 292378/2018
 Nome: (280761/2) CARLA VERONICA RODRIGUES
 Cargo/Função: (12050) NIVEL FUNDAMENTAL
 Un. Adm: (195707) HOSP. REG. "DOUTOR ANTONIO CARLOS SOUTO FONTES"
 A Partir de: 01/11/2020 Até

Processo N.: 209871/2020
 Nome: (233832/4) CRISTIANE CEBALHO DE MIRANDA SCACHETTI
 Cargo/Função: (12036) NIVEL SUPERIOR ASSISTENCIAL
 Un. Adm: (195707) HOSP. REG. "DOUTOR ANTONIO CARLOS SOUTO FONTES"
 A Partir de: 01/11/2020 Até

Processo N.: 242325/2020
 Nome: (297099/1) DANIEL VICTOR MORAES DE ARRUDA
 Cargo/Função: (12038) NIVEL TECNICO ASSISTENCIAL
 Un. Adm: (195707) HOSP. REG. "DOUTOR ANTONIO CARLOS SOUTO FONTES"
 A Partir de: 01/11/2020 Até

Processo N.: 209173/2020
 Nome: (297113/1) DANILLO CARVALHO DE OLIVEIRA
 Cargo/Função: (12036) NIVEL SUPERIOR ASSISTENCIAL
 Un. Adm: (195707) HOSP. REG. "DOUTOR ANTONIO CARLOS SOUTO FONTES"
 A Partir de: 01/11/2020 Até

Processo N.: 209881/2020
 Nome: (297112/1) DEBORAH LARYSSA LONGHINI
 Cargo/Função: (12036) NIVEL SUPERIOR ASSISTENCIAL
 Un. Adm: (195707) HOSP. REG. "DOUTOR ANTONIO CARLOS SOUTO FONTES"
 A Partir de: 01/11/2020 Até

Processo N.: 209885/2020
 Nome: (297116/1) DIENEFER FERREIRA DE JESUS VENDRAMINI
 Cargo/Função: (12036) NIVEL SUPERIOR ASSISTENCIAL
 Un. Adm: (195707) HOSP. REG. "DOUTOR ANTONIO CARLOS SOUTO FONTES"
 A Partir de: 01/11/2020 Até

Processo N.: 203621/2020
 Nome: (297123/1) DINILSON CUSTODIO DE FARIA
 Cargo/Função: (12044) NIVEL MEDIO ADMINISTRATIVO
 Un. Adm: (195707) HOSP. REG. "DOUTOR ANTONIO CARLOS SOUTO FONTES"
 A Partir de: 01/11/2020 Até

Processo N.: 413658/2020
 Nome: (277195/2) EDILEUZA DA SILVA NERY VESPAZIANO
 Cargo/Função: (12050) NIVEL FUNDAMENTAL
 Un. Adm: (195707) HOSP. REG. "DOUTOR ANTONIO CARLOS SOUTO FONTES"
 A Partir de: 01/11/2020 Até

Processo N.: 214380/2020
 Nome: (297098/1) GABRIEL GOMES PIMENTEL
 Cargo/Função: (12042) NIVEL SUPERIOR ADMINISTRATIVO
 Un. Adm: (195707) HOSP. REG. "DOUTOR ANTONIO CARLOS SOUTO FONTES"
 A Partir de: 01/11/2020 Até

Processo N.: 413651/2020

Nome: (280786/4) HELIO DA SILVA MARQUES
Cargo/Função: (12050) NIVEL FUNDAMENTAL
Un. Adm: (195707) HOSP. REG. "DOUTOR ANTONIO CARLOS SOUTO FONTES"
A Partir de: 01/11/2020 Até

Processo N.: 413662/2020

Nome: (300366/1) JOARI PORTO RIBEIRO
Cargo/Função: (12050) NIVEL FUNDAMENTAL
Un. Adm: (195707) HOSP. REG. "DOUTOR ANTONIO CARLOS SOUTO FONTES"
A Partir de: 01/11/2020 Até

Processo N.: 413667/2020

Nome: (300365/1) LAURIANE OSINAGA SILVA
Cargo/Função: (12050) NIVEL FUNDAMENTAL
Un. Adm: (195707) HOSP. REG. "DOUTOR ANTONIO CARLOS SOUTO FONTES"
A Partir de: 01/11/2020 Até

Processo N.: 413668/2020

Nome: (300363/1) LEONARDO SILVA RAMOS
Cargo/Função: (12050) NIVEL FUNDAMENTAL
Un. Adm: (195707) HOSP. REG. "DOUTOR ANTONIO CARLOS SOUTO FONTES"
A Partir de: 01/11/2020 Até

Processo N.: 235053/2020

Nome: (125361/1) LUCIANA ABILIO MIGUEL DINIZ
Cargo/Função: (4912) PROFIS TEC NIV SUPERIOR SERV SAUDE SUS
Un. Adm: (158704) COORD. DE GESTAO AMBULATORIAL DO CERMAC
A Partir de: 01/11/2020 Até

Processo N.: 413669/2020

Nome: (300361/1) MARCOS DA SILVA CAMPOS
Cargo/Função: (12050) NIVEL FUNDAMENTAL
Un. Adm: (195707) HOSP. REG. "DOUTOR ANTONIO CARLOS SOUTO FONTES"
A Partir de: 01/11/2020 Até

Processo N.: 433339/2018

Nome: (280895/3) MARIA APARECIDA COSTA DA SILVA
Cargo/Função: (12040) NIVEL AUXILIAR ASSISTENCIAL
Un. Adm: (195707) HOSP. REG. "DOUTOR ANTONIO CARLOS SOUTO FONTES"
A Partir de: 01/11/2020 Até

Processo N.: 413677/2020

Nome: (299691/1) MARIANA FERERINE DO VALLE SANTOS
Cargo/Função: (12050) NIVEL FUNDAMENTAL
Un. Adm: (195707) HOSP. REG. "DOUTOR ANTONIO CARLOS SOUTO FONTES"
A Partir de: 01/11/2020 Até

Processo N.: 413670/2020

Nome: (300360/1) MICHELLY EUCARIS SENABIO DOS SANTOS DA ROCHA
Cargo/Função: (12050) NIVEL FUNDAMENTAL
Un. Adm: (195707) HOSP. REG. "DOUTOR ANTONIO CARLOS SOUTO FONTES"
A Partir de: 01/11/2020 Até

Processo N.: 209782/2020

Nome: (297156/1) RAFAEL HENRIQUE DE ARRUDA BOTELHO
Cargo/Função: (12036) NIVEL SUPERIOR ASSISTENCIAL
Un. Adm: (195707) HOSP. REG. "DOUTOR ANTONIO CARLOS SOUTO FONTES"
A Partir de: 01/11/2020 Até

Processo N.: 209138/2020

Nome: (297195/1) REGINA SANDRA DE SOUZA ANDRETO
Cargo/Função: (12036) NIVEL SUPERIOR ASSISTENCIAL
Un. Adm: (195707) HOSP. REG. "DOUTOR ANTONIO CARLOS SOUTO FONTES"
A Partir de: 01/11/2020 Até

Processo N.: 209392/2020

Nome: (290560/2) ROBERTA LEAL RIBEIRO
Cargo/Função: (12036) NIVEL SUPERIOR ASSISTENCIAL
Un. Adm: (195707) HOSP. REG. "DOUTOR ANTONIO CARLOS SOUTO FONTES"
A Partir de: 01/11/2020 Até

Processo N.: 203607/2020

Nome: (297121/1) ROBSON MEDEIRO DA SILVA
Cargo/Função: (12044) NIVEL MEDIO ADMINISTRATIVO
Un. Adm: (195707) HOSP. REG. "DOUTOR ANTONIO CARLOS SOUTO FONTES"
A Partir de: 01/11/2020 Até

Processo N.: 413671/2020

Nome: (300345/1) ROSIMEIRE ROCHA DE MENDONCA
Cargo/Função: (12050) NIVEL FUNDAMENTAL
Un. Adm: (195707) HOSP. REG. "DOUTOR ANTONIO CARLOS SOUTO FONTES"
A Partir de: 01/11/2020 Até

Processo N.: 413676/2020

Nome: (290513/2) ROZENILDA PINTO TEIXEIRA
Cargo/Função: (12050) NIVEL FUNDAMENTAL
Un. Adm: (195707) HOSP. REG. "DOUTOR ANTONIO CARLOS SOUTO FONTES"
A Partir de: 01/11/2020 Até

Processo N.: 413672/2020

Nome: (300343/1) SILVIA CRISTINA VITTORAZI
Cargo/Função: (12050) NIVEL FUNDAMENTAL
Un. Adm: (195707) HOSP. REG. "DOUTOR ANTONIO CARLOS SOUTO FONTES"
A Partir de: 01/11/2020 Até

Processo N.: 413673/2020

Nome: (299695/1) TASSIA CAMILA RODRIGUES DE ARRUDA
Cargo/Função: (12050) NIVEL FUNDAMENTAL
Un. Adm: (195707) HOSP. REG. "DOUTOR ANTONIO CARLOS SOUTO FONTES"
A Partir de: 01/11/2020 Até

Processo N.: 413650/2020

Nome: (300342/1) VALQUIRIA BAPTISTA
Cargo/Função: (12050) NIVEL FUNDAMENTAL
Un. Adm: (195707) HOSP. REG. "DOUTOR ANTONIO CARLOS SOUTO FONTES"
A Partir de: 01/11/2020 Até

Processo N.: 413674/2020

Nome: (300338/1) VANDA POZO BARBOSA
Cargo/Função: (12050) NIVEL FUNDAMENTAL
Un. Adm: (195707) HOSP. REG. "DOUTOR ANTONIO CARLOS SOUTO FONTES"
A Partir de: 01/11/2020 Até

PUBLICADA, REGISTRADA, CUMPRÁ-SE.
Cuiabá-MT, 18 de Novembro de 2020.
Gilberto Gomes de Figueiredo
Secretário de Estado de Saúde

BOLETIM DE PESSOAL/SES/01216/2020 DE:
19/11/2020

O Secretário de Estado de Saúde no uso de suas atribuições que lhes são conferidas por lei,

Resolve: RETIFICAR
Evento: Adicional de Insalubridade LC 502

Processo N.:

Nome: (281945/2) VALDIRENE OLIVEIRA DO CARMO
Cargo/Função: (12038) NIVEL TECNICO ASSISTENCIAL
Un. Adm: (195693) HOSP. REG. DE SORRISO
A Partir de: 01/03/2020 Até31/10/2020

PUBLICADA, REGISTRADA, CUMPRÁ-SE.
Cuiabá-MT, 18 de Novembro de 2020.
Gilberto Gomes de Figueiredo
Secretário de Estado de Saúde

ADMINISTRAÇÃO INDIRETA**IPEM-MT****INSTITUTO DE PESOS E MEDIDAS DE MATO GROSSO**BOLETIM DE PESSOAL/IPEM/00047/2020 DE:
19/11/2020

O Presidente do IPEM/MT no uso de suas atribuições que lhes são conferidas por lei,

Resolve: DEFERIR
Evento: LICENCA PREMIO - GOZO

Processo N.: 907/2020

Nome: (52688/3) ELLEN VIRGINIA NOLETO ROCHA
Cargo/Função: (4068) AGENTE FISCAL METROLOGICO
Quinquênio de Referência: 12/05/2013 Ate 11/05/2018
A Partir de: 04/01/2021 Até02/02/2021

Processo N.: 893/2020

Nome: (46416/4) MARIA DE LURDES CAPELLASSI COELHO
Cargo/Função: (4083) ANALISTA FISCAL METROLOGICO
Quinquênio de Referência: 10/07/2010 Ate 09/07/2015
A Partir de: 02/01/2021 Até31/01/2021

PUBLICADA, REGISTRADA, CUMPRÁ-SE.
Cuiabá-MT, 18 de Novembro de 2020.

Bento Francisco Gomes Bezerra
Presidente do IPEM/MT

INTERMAT**INSTITUTO DE TERRAS DE MATO GROSSO**PORTARIA/INTERMAT/00012/2020 DE:
19/11/2020

O Presidente do INTERMAT no uso de suas atribuições que lhes são conferidas por lei,

Resolve: AUTORIZAR
Evento: DESIGNAÇÃO EM SUBSTITUIÇÃO CARGO EM COMISSÃO/FUNÇÃO

Processo N.:

Nome: (290846/3) CLEIDE FELIX DE OLIVEIRA
 A Partir de: 23/11/2020 Até22/12/2020
 Cargo/Função: (11606) DGA-6 SERVIDOR
 Substituído: (79462/2) MARIONICE DO NASCIMENTO GUIBOR
 Un. Adm: (158160) COORD. DE REGULARIZACAO FUNDIARIA URBANA

Processo N.:

Nome: (281780/1) HERMESON DE OLIVEIRA FERMINO
 A Partir de: 01/12/2020 Até15/12/2020
 Cargo/Função: (11622) DGA-8 SERVIDOR
 Substituído: (138792/3) PAULO FERREIRA DA SILVA
 Un. Adm: (187585) GER. DE GESTAO DE PESSOAS

Processo N.:

Nome: (293497/3) KATIA REGINA DE OLIVEIRA PAES
 A Partir de: 23/11/2020 Até22/12/2020
 Cargo/Função: (11622) DGA-8 SERVIDOR
 Substituído: (232674/1) ANDERSON DE FREITAS BARROS
 Un. Adm: (196479) GER. DE CADASTRO

PUBLICADA, REGISTRADA, CUMpra-SE.
 Cuiabá-MT, 18 de Novembro de 2020.
 Francisco Serafim de Barros
 Presidente do INTERMAT

INDEA

INSTITUTO DE DEFESA AGROPECUÁRIA

BOLETIM DE PESSOAL/INDEA/00408/2020 DE:
 19/11/2020

O Presidente do INDEA no uso de suas atribuições que lhes são conferidas por lei,

Resolve: RETIFICAR
 Evento: LICENCA PARA TRATAMENTO DE SAUDE

Processo N.:

Nome: (142675/3) RICARDO OLIVEIRA ALVES
 Cargo/Função: (3870) FISCAL EST DEF AGRO E FLORESTAL L9070
 Un. Adm: (149608) UNID. REG. DE SUPERVISAO DE RONDONOPOLIS
 A Partir de: 23/09/2020 Até25/10/2020

PUBLICADA, REGISTRADA, CUMpra-SE.
 Cuiabá-MT, 18 de Novembro de 2020.
 Marcos Catao Dornelas Vilaça
 Presidente do INDEA

BOLETIM DE PESSOAL/INDEA/00409/2020 DE:
 19/11/2020

O Presidente do INDEA no uso de suas atribuições que lhes são conferidas por lei,

Resolve: DEFERIR
 Evento: LICENCA PREMIO - GOZO

Processo N.: C.I 062/2020

Nome: (128604/5) ALQUIAS INACIO DE SOUSA
 Cargo/Função: (3870) FISCAL EST DEF AGRO E FLORESTAL L9070
 Quinquênio de Referência: 02/05/2012 Ate 01/05/2017
 A Partir de: 08/12/2020 Até06/01/2021

PUBLICADA, REGISTRADA, CUMpra-SE.
 Cuiabá-MT, 18 de Novembro de 2020.
 Marcos Catao Dornelas Vilaça
 Presidente do INDEA

BOLETIM DE PESSOAL/INDEA/00410/2020 DE:
 19/11/2020

O Presidente do INDEA no uso de suas atribuições que lhes são conferidas por lei,

Resolve: TORNAR SEM EFEITO
 Evento: LICENÇA PREMIO - CONCESSÃO

Processo N.: OF. 2020/00065/CPROV/SEPLAG

Nome: (80148/1) MARIA APARECIDA DE OLIVEIRA GORGES
 Quinquênio: 21/08/2015 Até 20/08/2020
 Qtde Dias: 90

Processo N.: OF. 2020/ 00065/CPROV/SEPLAG

Nome: (225841/1) THIAGO AUGUSTO TUNES
 Quinquênio: 14/10/2015 Até 13/10/2020
 Qtde Dias: 90

PUBLICADA, REGISTRADA, CUMpra-SE.
 Cuiabá-MT, 18 de Novembro de 2020.
 Marcos Catao Dornelas Vilaça
 Presidente do INDEA

DETRAN

DEPARTAMENTO ESTADUAL DE TRÂNSITO

BOLETIM DE PESSOAL/DETRAN/00472/2020 DE:
 19/11/2020

O Presidente do DETRAN no uso de suas atribuições que lhes são conferidas por lei,

Resolve: REMOVE
 Evento: REMOCAO

Processo N.: CONFORME EMAIL COGPES

Nome: (138508/1) MARCELLO FERREIRA DE CARVALHO
 Cargo/Função: (5430) AGENTE DO SERVICO DE TRANSITO LC 505/13
 Para Un. Adm: (183920) COORD. DE APOIO LOGISTICO
 A Partir de: 13/11/2020

PUBLICADA, REGISTRADA, CUMpra-SE.
 Cuiabá-MT, 18 de Novembro de 2020.
 Gustavo Reis Lobo de Vasconcelos
 Presidente do DETRAN

BOLETIM DE PESSOAL/DETRAN/00473/2020 DE:
 19/11/2020

O Presidente do DETRAN no uso de suas atribuições que lhes são conferidas por lei,

Resolve: RETIFICAR
 Evento: REMOCAO

Processo N.: CI280/2020 USC

Nome: (274261/1) MIZAEEL GOMES PEREIRA
 Cargo/Função: (5446) AUXILIAR DO SERVICO DE TRANSITO LC 505/13
 Para Un. Adm: (183709) UNID. SETORIAL DE CORREICAO
 A Partir de: 19/10/2020

PUBLICADA, REGISTRADA, CUMpra-SE.
 Cuiabá-MT, 18 de Novembro de 2020.
 Gustavo Reis Lobo de Vasconcelos
 Presidente do DETRAN

BOLETIM DE PESSOAL/DETRAN/00474/2020 DE:
 19/11/2020

O Presidente do DETRAN no uso de suas atribuições que lhes são conferidas por lei,

Resolve: DEFERIR
 Evento: LICENCA PARA TRATAMENTO DE SAUDE

Processo N.:

Nome: (225576/1) VALDIR APARECIDO DE JESUS
 Cargo/Função: (5430) AGENTE DO SERVICO DE TRANSITO LC 505/13
 Un. Adm: (155489) 18°JACIARA
 A Partir de: 15/09/2020 Até13/12/2020

PUBLICADA, REGISTRADA, CUMpra-SE.
 Cuiabá-MT, 18 de Novembro de 2020.
 Gustavo Reis Lobo de Vasconcelos
 Presidente do DETRAN

BOLETIM DE PESSOAL/DETRAN/00475/2020 DE:
 19/11/2020

O Presidente do DETRAN no uso de suas atribuições que lhes são conferidas por lei,

Resolve: DEFERIR
 Evento: LICENCA PREMIO - GOZO

Processo N.: Conf. email

Nome: (256779/1) ROSANA PEREIRA DE BRITO
 Cargo/Função: (5430) AGENTE DO SERVICO DE TRANSITO LC 505/13
 Quinquênio de Referência: 18/06/2014 Ate 17/06/2019
 A Partir de: 18/05/2020 Até16/07/2020

Processo N.: conf. email

Nome: (256779/1) ROSANA PEREIRA DE BRITO
 Cargo/Função: (5430) AGENTE DO SERVICO DE TRANSITO LC 505/13
 Quinquênio de Referência: 18/06/2014 Ate 17/06/2019
 A Partir de: 23/10/2020 Até21/11/2020

PUBLICADA, REGISTRADA, CUMpra-SE.
 Cuiabá-MT, 18 de Novembro de 2020.
 Gustavo Reis Lobo de Vasconcelos
 Presidente do DETRAN

DUAS COISAS CAUSAM DISTANCIAMENTO: CONSCIÊNCIA E MORTE. QUAL VOCÊ PREFERE?

Nossa saúde está perto do limite, com profissionais exaustos e famílias desoladas. O Governo do Estado está fazendo a parte dele, mas é preciso que você também faça a sua. Respeite o distanciamento social, cuide da higiene e proteja todos à sua volta. **Só é possível frear o coronavírus se todos levarem isso a sério.**

**MT
UNIDO**
*para
superar*



LICITAÇÃO

SECRETARIAS

SEPLAG

SECRETARIA DE ESTADO DE PLANEJAMENTO E GESTÃO

ERRATA

Na Ata de Registro de Preços **Nº 016/2020/SEPLAG** - Pregão Nº 012/2020/SEPLAG - processo administrativo nº 93.297/2018/SEPLAG - publicado no Diário Oficial do Estado de Mato Grosso, no dia 11 de novembro de 2020 - página 137.

Onde se lê:

LOTE 16 - (COTA PRINCIPAL 75%)					
AMAZONIA COMERCIO DE EQUIPAMENTOS CONTRA INCENDIO LTDA - ME					
ITEM	DESCRIÇÃO	UNID.	QUANT.	MARCA/ MODELO	VALOR UNIT.
01	EXTINTOR SOBRE RODAS, TIPO CO2 (GÁS CARBÔNICO), CAPACIDADE PARA 25 QUILOS, CONFORME NORMAS DO INMETRO E DA ABNT	UN	61	MI FIRE	R\$ 3.786,70
VALOR TOTAL DO LOTE R\$ 230.988,70 (DUZENTOS E TRINTA MIL NOVECENTOS E OITENTA E OITO REAIS E SETENTA CENTAVOS).					

Leia-se:

LOTE 16 - (COTA PRINCIPAL 25%)					
AMAZONIA COMERCIO DE EQUIPAMENTOS CONTRA INCENDIO LTDA - ME					
ITEM	DESCRIÇÃO	UNID.	QUANT.	MARCA/ MODELO	VALOR UNIT.
01	EXTINTOR SOBRE RODAS, TIPO CO2 (GÁS CARBÔNICO), CAPACIDADE PARA 25 QUILOS, CONFORME NORMAS DO INMETRO E DA ABNT	UN	61	MI FIRE	R\$ 3.786,70
VALOR TOTAL DO LOTE R\$ 230.988,70 (DUZENTOS E TRINTA MIL NOVECENTOS E OITENTA E OITO REAIS E SETENTA CENTAVOS).					

Cuiabá, 18 de novembro de 2020.

(Original assinado)

Leonardo Chaves de Moura

Superintendente de Licitações e Registro de Preços - SAAG/SEPLAG

(Original assinado)

Katiene Cetsumi Miyakawa Pinheiro

Secretária Adjunta de Aquisições Governamentais - SEPLAG

ERRATA

Na Ata de Registro de Preços **Nº 017/2020/SEPLAG** - Pregão Nº 015/2020/SEPLAG - processo administrativo nº 35.318/2019/SEPLAG - publicado no Diário Oficial do Estado de Mato Grosso, no dia 09 de novembro de 2020 - página 118.

Onde se lê:

LOTE 001					
ARARAUNA TURISMO ECOLÓGICO LTDA - EPP					
ITEM	DESCRIÇÃO	UNID.	QUANT.	MARCA/ MODELO	PERCENTUAL DE DESCONTO OFERTADO

01	SERVIÇO ESPECIALIZADO DE AGENCIAMENTO E FORNECIMENTO DE BILHETES DE PASSAGENS TERRESTRES NO ÂMBITO INTERMUNICIPAL.	R\$	5614548	MARCA PRÓPRIA	R\$ 3,01
----	--	-----	---------	---------------	----------

VALOR TOTAL ESTIMADO DO LOTE R\$ 5.614.548,00 (CINCO MILHÕES SEISCENTOS E QUATORZE MIL E QUINHENTOS E QUARENTA E OITO REAIS).

LOTE 002

ARARAUNA TURISMO ECOLÓGICO LTDA - EPP

ITEM	DESCRIÇÃO	UNID.	QUANT.	MARCA/ MODELO	VALOR UNIT.
01	SERVIÇO ESPECIALIZADO DE AGENCIAMENTO E FORNECIMENTO DE BILHETES DE PASSAGENS TERRESTRES NO ÂMBITO INTERESTADUAL.	R\$	771617	MARCA PRÓPRIA	R\$ 3,01

VALOR TOTAL ESTIMADO DO LOTE R\$ 771.617,00 (SETECENTOS E SETENTA E UM MIL E SEISCENTOS E DEZESSETE REAIS).

Leia-se:

LOTE 001

ARARAUNA TURISMO ECOLÓGICO LTDA - EPP

ITEM	DESCRIÇÃO	UNID.	QUANT.	MARCA/ MODELO	PERCENTUAL DE DESCONTO OFERTADO
01	SERVIÇO ESPECIALIZADO DE AGENCIAMENTO E FORNECIMENTO DE BILHETES DE PASSAGENS TERRESTRES NO ÂMBITO INTERMUNICIPAL.	R\$	5614548	MARCA PRÓPRIA	3,01%

VALOR TOTAL ESTIMADO DO LOTE R\$ 5.614.548,00 (CINCO MILHÕES SEISCENTOS E QUATORZE MIL E QUINHENTOS E QUARENTA E OITO REAIS).

LOTE 002

ARARAUNA TURISMO ECOLÓGICO LTDA - EPP

ITEM	DESCRIÇÃO	UNID.	QUANT.	MARCA/ MODELO	PERCENTUAL DE DESCONTO OFERTADO
01	SERVIÇO ESPECIALIZADO DE AGENCIAMENTO E FORNECIMENTO DE BILHETES DE PASSAGENS TERRESTRES NO ÂMBITO INTERESTADUAL.	R\$	771617	MARCA PRÓPRIA	3,01 %

VALOR TOTAL ESTIMADO DO LOTE R\$ 771.617,00 (SETECENTOS E SETENTA E UM MIL E SEISCENTOS E DEZESSETE REAIS).

Cuiabá, 18 de novembro de 2020.

(Original assinado)

Leonardo Chaves de Moura

Superintendente de Licitações e Registro de Preços - SAAG/SEPLAG

(Original assinado)

Katiene Cetsumi Miyakawa Pinheiro

Secretária Adjunta de Aquisições Governamentais - SEPLAG

SEFAZ**SECRETARIA DE ESTADO DE FAZENDA****AVISO DE 2º TERMO RETIFICAÇÃO E NOVA ABERTURA DO EDITAL****PREGÃO ELETRÔNICO Nº 010/2020/SAAF/SEFAZ****Processo n. 138996/2020 (SIAG nº 0138996)**

A Secretaria de Estado de Fazenda, por sua Pregoeira Oficial, vem a público informar que o edital da licitação em epígrafe, cujo objeto é a "Contratação de empresa para prestação presencial de serviços especializados de desenvolvimento e de manutenção de software com práticas ágeis, conforme especificações técnicas, para a Secretaria de Estado de Fazenda de Mato Grosso, pelo período de 12 meses", sofreu alterações, conforme o 2º Termo de Retificação, disponível no Portal de Aquisições da SEPLAG/MT, no mesmo local em que está disponível o edital (Link: <https://aquisicoes.gestao.mt.gov.br/sgc/faces/pub/sgc/central/EditalPageList.jsp>). Informa, também, que apesar de as alterações promovidas não afetarem a elaboração das propostas, fica adiada a sessão de abertura para que todos os interessados possam tomar pleno conhecimento das alterações.

LANÇAMENTO E ENVIO DA(S) PROPOSTA(S) NO SIAG: de 09/11/2020 às 08h do dia 23/11/2020 (horário de Cuiabá-MT).

ABERTURA DAS PROPOSTAS: 23/11/2020, às 08h15min (horário de Cuiabá-MT), no Portal de Aquisições da Secretaria de Estado de Planejamento e Gestão de Mato Grosso - SEPLAG/MT, Link: <http://aquisicoes.gestao.mt.gov.br/>

Cuiabá-MT, 18 de novembro de 2020.

PALOMA M. D. LAFOZ PINTO COELHO
Pregoeira Oficial
(Original assinado)

RATIFICAÇÃO DA INEXIGIBILIDADE DE LICITAÇÃO nº 008/2020/SAAF/SEFAZ-MT**Credenciamento nº 01/2019/SAAF/SEFAZ****Processo nº 15577/2019**

OBJETO: "Contratação de instituições financeiras autorizadas pelo Banco Central do Brasil para prestação de serviços de arrecadação de tributos e outras receitas públicas estaduais, através de documento de arrecadação estadual - DAR e Guia Nacional de Receitas Estaduais - GNRE, obrigatoriamente em padrão FEBRABAN, com prestação de contas por meio magnético dos valores arrecadados conforme tabela de serviços e preços das tarifas contratadas presente neste Edital."

CRENCIADA: CAIXA ECONÔMICA FEDERAL (CNPJ n. 00.360.305/0001-04)

VALOR TOTAL DO CREDENCIAMENTO: R\$ 46.819.517,29 (quarenta e seis milhões, oitocentos e dezenove mil, quinhentos e dezessete reais e vinte e nove centavos).

FUNDAMENTO: artigo 25, caput, da Lei nº 8.666/93, e artigo 113 do Decreto Estadual nº 840/2017.

RATIFICO nos termos do artigo 26, caput da Lei Federal nº 8.666/93 a Inexigibilidade de Licitação nº 007/2020/SAAF/SEFAZ-MT, em conformidade com o Termo de Referência nº 143/2019, Parecer Jurídico nº 3813/SGAC/2019 da Unidade Setorial da Procuradoria Geral junto à SEFAZ, o Edital de Credenciamento nº 01/2019/SAAF/SEFAZ, Documentos constantes no Processo nº 405537/2020 e Ata de Reunião da Comissão Permanente de Licitação do dia 17 de novembro de 2020, que considerou a Credenciada acima HABILITADA.

Cuiabá-MT, 17 de novembro de 2020.

KLEBER GERALDINO RAMOS DOS SANTOS
Secretário Adjunto de Administração Fazendária

*Republica-se por ter saído incorreto no Diário Oficial de 18/11/2020, edição n. 27.880, p. 132.

(Original assinado)

**RATIFICAÇÃO DA INEXIGIBILIDADE DE LICITAÇÃO
nº 007/2020/SAAF/SEFAZ-MT
Processo nº 232811/2020**

OBJETO: "Contratação da empresa FIPE - Fundação Instituto de Pesquisas Econômicas para a elaboração da Tabela de Valores Venais de Veículos Automotores que servirão de base de cálculo para cobrança do Imposto sobre a Propriedade de Veículos Automotores (IPVA) 2021, nos termos do artigo 5º da Lei 7.301/2000".

CONTRATADA: FUNDAÇÃO INSTITUTO DE PESQUISAS ECONÔMICAS FIPE, CNPJ/MF sob o nº 43.942.358/0001-46.

VALOR TOTAL CONTRATADO: Valor total de R\$ 41.834,28 (Quarenta e um mil oitocentos e trinta e quatro reais e vinte e oito centavos), por um período de 12 meses.

FUNDAMENTO: Artigo 25, inciso II da Lei Federal 8.666/93.

RATIFICO: nos termos do artigo 26 da Lei Federal 8.666/93 a Inexigibilidade de Licitação nº 006/2020/SAAF/SEFAZ, em conformidade com o Termo de Referência nº 053/2019

Cuiabá-MT, 29 de setembro de 2020

KLEBER GERALDINO RAMOS DOS SANTOS
Secretário Adjunto de Administração Fazendária

*Republica-se por ter saído incorreto no Diário Oficial de 05/10/2020, edição n. 27.850, p. 73.

(Original assinado)

SFMA**SECRETARIA DE ESTADO DE MEIO AMBIENTE****AVISO DE LICITAÇÃO****TOMADA DE PREÇO Nº 001/2020 SEMA/MT**

PROCESSO Nº 133530/2018
(Convênio MT sustentável/Fundo Amazônia)

A SECRETARIA DE ESTADO DO MEIO AMBIENTE DE MATO GROSSO - SEMA, por intermédio da Comissão Especial de Licitação de Obras e Serviços de Engenharia, designada pela Portaria Conjunta SEMA/SINFRA Nº 003/2019, publicada no D.O.E. do dia 30 de maio de 2019, torna público para conhecimento dos interessados que realizará licitação na modalidade Tomada de Preço, do tipo **MENOR PREÇO GLOBAL POR LOTE**, sob o Regime de Empreitada por Preço global, objetivando a **Contratação de Empresa Especializada em serviços na área de Arquitetura/Engenharia, para Execução de Obras referentes ao projeto Mato Grosso Sustentável / Fundo Amazônia na Região II que compreende as localidades de Apiacás, Guarantã do Norte, Nova Monte Verde e Paranaíta**, em conformidade com o Edital, o qual será processado e julgado em conformidade com a Lei Federal nº 8.666/93.

DATA E HORÁRIO DO RECEBIMENTO DOS ENVELOPES: dia 15/12/2020 às 09:00 h (Horário local).

LOCAL DA SESSÃO PÚBLICA: Sala de Licitação Presencial da Secretaria de Estado de Planejamento e Gestão - SEPLAG, localizada à Rua C, bloco III, Centro Político Administrativo, Cuiabá - MT.

EDITAL E ANEXOS: Estarão à disposição gratuitamente, nos portais: <http://www.sema.mt.gov.br/site/index.php/unidades-administrativas/aquisicoes-e-contratos/licita%C3%A7%C3%B5es/category/416-tomadas-de-pre%C3%A7o-2020> e <https://aquisicoes.gestao.mt.gov.br/sgc/faces/pub/sgc/central/EditalPageList.jsp>.

INFORMAÇÕES: Telefone: (65) 3613-7308, E-mail: licitacao1@sema.mt.gov.br.

A sessão pública poderá ser acompanhada em tempo real através da transmissão no link: <https://www.youtube.com/playlist?list=PLw6Z2sMDHrE2NO6gCak2mGDxZY9UBv4JS>.

Cuiabá/MT, 18 de novembro de 2020.
Original assinado

Regane M. Tenroller
Presidente da Comissão Especial de Licitação
para Obras e Serviços de Engenharia
SEMA/MT - SINFRA/MT

AVISO DE LICITAÇÃO**PREGÃO ELETRÔNICO Nº. 033/2020/SEMA****PROCESSO N.º 112132/2020**

A Secretaria de Estado de Meio Ambiente, neste ato representada por sua Pregoeira, no uso de suas atribuições torna público a divulgação do Edital, cujo objeto é a "Aquisição de materiais de consumo".

LANÇAMENTO DA PROPOSTA DE PREÇOS SERÁ: dia 19 de novembro de 2020 até às 13h30min do dia 03 de dezembro de 2020 como referência o horário de Cuiabá-MT.

ABERTURA DAS PROPOSTAS: às 14h00min do dia 03 de dezembro de 2020, tendo como referência o horário de Cuiabá-MT.

AQUISIÇÃO DO EDITAL: o edital está disponível na internet, no seguintes endereços: <https://aquisicoes.seplag.mt.gov.br> > acessar o portal da SEGES > Superintendências > Aquisições Governamentais. E ainda, estará disponível para consulta o processo físico na Secretaria de Estado de Meio Ambiente - SEMA, Rua C, Esquina com Rua F - Palácio Paiaguás - Centro Político Administrativo - Cuiabá/MT - CEP 78050-970, de segunda à sexta-feira em horário de expediente. No caso de dúvidas, os interessados poderão entrar em contato pelos telefones: (0**65) 3613-7308 e 3613-7270 ou através do endereço eletrônico: licitacao1@sema.mt.gov.br.

Cuiabá - MT, 19 de novembro de 2020.

Original assinado
Bruna Carla Guarim da Silva
Pregoeira Oficial
SEMA/MT

SINFRA**SECRETARIA DE ESTADO DE INFRAESTRUTURA E LOGÍSTICA****AVISO DE ABERTURA DE LICITAÇÃO**

RDC PRESENCIAL - EDITAL n. 028/2020

Processo n.395218/2020 - OBJETO: Contratação de empresa de engenharia para execução dos serviços de construção de 5(cinco) pontes rodoviárias de concreto, inclusive encabeçamentos, sobre os seguintes cursos d'água: **Lote 1** (Rio Elétrico I, na rodovia MT-413); **Lote 2** (Córrego dos Patos, na rodovia MT-320); **Lote 3** (Rio sem Informação II, na rodovia MT-170); **Lote 4** (Rio sem Informação IV, na rodovia MT-208); **Lote 5** (Rio Verde, na rodovia MT-560). O Edital será disponibilizado no dia 19/11/2020, a partir das 14h00 (horário local), pelo endereço eletrônico www.sinfra.mt.gov.br acessando o menu "documentos" e o submenu "licitações e editais".

Entrega das propostas: Deverão ser entregues à Comissão Permanente de Licitação, instituída pela Portaria n.056/2020/CGAB/SINFRA, publicada no DOE n.27734, de 20/04/2020, páginas 16/17, na sessão pública do dia **15/12/2020, às 14:00 horas (horário local)**, na sala de Reuniões - 2º andar, localizada na Secretaria de Estado de Infraestrutura e Logística/SINFRA, localizada na Av. Hélio Hermínio Ribeiro Torquato da Silva, Centro Político Administrativo, Cuiabá/MT. A sessão pública poderá ser acompanhada em tempo real através do canal da SINFRA no link: <https://www.youtube.com/channel/UCaDSkIVwea-9jkFp5C-M3ow>. Bem como, pelo Portal da Transparência do Estado de Mato Grosso: <http://www.transparencia.mt.gov.br/sinfra>. Informações gerais: telefone: (65) 3613-0529 e-mail: cpl@sinfra.mt.gov.br.

Cuiabá/MT, 18 de novembro de 2020.

Marcelo de Oliveira e Silva
Secretário de Infraestrutura e Logística
SINFRA - MT

Visto.

Rogério Sebastião Magalhães
Presidente da Comissão Permanente de Licitação
SINFRA - MT

SESP**SECRETARIA DE ESTADO DE SEGURANÇA PÚBLICA****AVISO DE RESULTADO****PREGÃO ELETRÔNICO Nº 109/2020/SESP****PROCESSO Nº 304244/2020 e SIAG Nº 0304244**

A Secretaria de Estado de Segurança Pública - SESP vem a público declarar **DESERTO** o lote do PREGÃO ELETRÔNICO Nº 109/2020/SESP, realizado no dia 10/11/2020, cujo objeto é aquisição de bem permanente - Viatura adaptada tipo furgão para transporte de preso - para atender demanda da PJC-MT.

Cuiabá-MT, 10 de novembro de 2020.
(ORIGINAL ASSINADO)

CARLOS GEORGE DE CARVALHO DAVIM
Secretário Adjunto de Segurança Pública
SASP/SESP-MT

AVISO DE RESULTADO**PREGÃO ELETRÔNICO Nº 049/2020/SESP****PROCESSO: 263653/2020 E SIAG 2633530**

A Secretaria de Estado de Segurança Pública - SESP torna público o resultado do PREGÃO ELETRÔNICO nº 049/2020/SESP, realizado no dia 02/10/2020, cujo objeto é a contratação de pessoa jurídica especializada na prestação de serviços de preparo e fornecimento de alimentação pronta para atender os reeducandos e servidores plantonistas das cadeias públicas de Alta Floresta/MT e Porto dos Gaúchos/MT, constando de café da manhã, almoço, jantar e ceia, todos os dias da semana, inclusive aos sábados, domingos e feriados:

LOTE	EMPRESA	CNPJ	VALOR TOTAL (R\$)
01	TRIUNFO REFEIÇÕES COLETIVAS LTDA	06.789.603/0001-09	R\$ 1.794.390,00
02	M. C. DOS SANTOS & CIA LTDA	06.319.069/0001-69	R\$ 884.825,00
HOMOLOGO TODO O PROCESSO LICITATÓRIO NO VALOR TOTAL DE R\$ 2.679.215,00 (DOIS MILHÕES, SEISCENTOS E SETENTA E NOVE MIL, DUZENTOS E QUINZE REAIS).			
Cuiabá-MT, 13 de novembro de 2020. (ORIGINAL ASSINADO) CARLOS GEORGE DE CARVALHO DAVIM Secretário Adjunto de Segurança Pública SASP/SESP-MT			

AVISO DE RESULTADO**PREGÃO ELETRÔNICO Nº 089/2020/SESP****PROCESSO: 199697/2020 E SIAG 0199697**

A Secretaria de Estado de Segurança Pública - SESP torna público o resultado do PREGÃO ELETRÔNICO nº 089/2020/SESP, realizado no dia 09/11/2020, cujo objeto é a aquisição de bens permanentes - microfones, condicionador de ar, projetor multimídia, entre outros - para atender as necessidades do Programa Educacional de Resistência às Drogas (PROERD), da Polícia Militar do Estado de Mato Grosso:

LOTE	EMPRESA	CNPJ	VALOR TOTAL (R\$)
01	FRIOLAR COMERCIO E SERVIÇO DE ELETRONICOS LTDA	36.850.598/0001-55	R\$ 10.480,00
02	VIXBOT SOLUÇÕES EM INFORMÁTICA LTDA EPP	21.997.155/0001-14	R\$ 28.282,00

03	NOTA DEZ COMÉRCIO E SERVIÇO DE TECNOLOGIA DA INFORMAÇÃO	17.897.763/0001-80	R\$ 16.498,00
HOMOLOGO TODO O PROCESSO LICITATÓRIO NO VALOR TOTAL DE R\$ 55.260,00 (CINQUENTA E CINCO MIL, DUZENTOS E SESSENTA REAIS).			
Cuiabá-MT, 13 de novembro de 2020. (ORIGINAL ASSINADO) CARLOS GEORGE DE CARVALHO DAVIM Secretário Adjunto de Segurança Pública SASP/SESP-MT			

RATIFICAÇÃO DA DISPENSA DE LICITAÇÃO Nº 023/2020/SESP-MT
Vistos, etc.

Considerando estarem presentes todos os pressupostos autorizativos da legislação que regulamenta a matéria, **HOMOLOGO E RATIFICO A DISPENSA DE LICITAÇÃO Nº 023/2020/SESP-MT**, nos termos do Parecer nº 2978/SGAC/PGE/2020 e demais documentos juntados aos autos do Processo nº 289334/2020, para contratação, por meio de Dispensa de Licitação, da **FUNDAÇÃO UNIVERSIDADE FEDERAL DE MATO GROSSO**, inscrita no CNPJ sob o nº 33.004.540/0001-00, para planejar, elaborar, organizar e realizar processo seletivo interno da PMMT e CBM, no **VALOR TOTAL MÁXIMO DE R\$ 321.980,00 (TREZENTOS E VINTE E UM MIL, NOVECENTOS E OITENTA REAIS)**, com fulcro no artigo 24, inciso XIII, da Lei Federal nº 8.666/1993, juntamente com demais Legislação pertinente.

E, para a eficácia dos atos, **DETERMINO** que a presente Ratificação seja publicada no Diário Oficial do Estado de Mato Grosso, em atendimento ao art. 26, *caput*, da Lei nº 8.666/93.

Cuiabá-MT, 17 de novembro de 2020.

(ORIGINAL ASSINADO)
CARLOS GEORGE DE CARVALHO DAVIM
Secretário Adjunto de Segurança Pública
SASP/SESP-MT

AVISO DE RESULTADO
PREGÃO ELETRÔNICO Nº 097/2020/SESP
PROCESSO 291750/2020 E SIAG Nº 0291750

A Secretaria de Estado de Segurança Pública - SESP torna público o resultado do **PREGÃO ELETRÔNICO Nº 097/2020/SESP**, cujo objeto é aquisição de materiais permanentes, tais como: container, cofre e estantes, para atender as necessidades da POLITEC:

LOTE	EMPRESA	CNPJ	VALOR TOTAL (R\$)
03	COFRES SP COMERCIO DE COFRES E MOVEIS DE AÇO LTDA EPP	13.827.215/0001-22	60.000,00

DECLARO FRACASSADO O LOTE 01; DESERTO O LOTE 02 E HOMOLOGO TODO O PROCESSO LICITATÓRIO NO VALOR TOTAL DE R\$ 60.000,00 (SESSENTA MIL REAIS).

Cuiabá-MT, 13 de novembro de 2020.
(ORIGINAL ASSINADO)
CARLOS GEORGE DE CARVALHO DAVIM
Secretário Adjunto de Segurança Pública
SASP/SESP-MT

AVISO DE ABERTURA
PREGÃO ELETRÔNICO Nº 091/2020/SESP
PROCESSO: 228629/2020 E SIAG 0228629

A Secretaria de Estado de Segurança Pública vem a público informar a abertura do **PREGÃO ELETRÔNICO Nº 091/2020/SESP**, cujo objeto é aquisição de material permanente (equipamentos como leg press horizontal, cadeira extensora/flexora, gaiola agachamento, dentre outros) e materiais de consumo (como: caneleiras, jogo de faixa elástica, elástico funcional, wall ball, bola medicinal, entre outros), para atender a demanda das Academias da SESP e suas Unidades (PJC, CBM, PM e POLITEC):
LANÇAMENTO E ENVIO DA(S) PROPOSTA(S) NO SIAG: de 19/11/2020

a 02/12/2020, período integral, e no dia 03/12/2020 até às 08h00min (horário de Cuiabá-MT).

ABERTURA DAS PROPOSTAS: 03/12/2020 às 08h30min (horário de Cuiabá-MT), no Portal de Aquisições da Secretaria de Estado de Planejamento e Gestão de Mato Grosso - SEPLAG/MT. Link: <http://aquisicoes.gestao.mt.gov.br/>

EDITAL DISPONIBILIZADO: no Portal de Aquisições da SEPLAG/MT, por meio do Link: <https://aquisicoes.gestao.mt.gov.br/sgc/faces/pub/sgc/central/EditalPageList.jsp>

ESCLARECIMENTOS: E-mail: pregao@sesp.mt.gov.br

TELEFONES PARA CONTATO: (65) 3613-8146 e 3613-5536.

Cuiabá-MT, 18 de novembro de 2020.

(ORIGINAL ASSINADO)
NADYA BRUNO MORCELI
Superintendente de Aquisições e Contratos
SUAC/SAAS/SESP-MT

SFS

SECRETARIA DE ESTADO DE SAÚDE

AVISO DE RESULTADO DE HABILITAÇÃO
TOMADA DE PREÇOS Nº 001/2020 - PROCESSO Nº 307949/2020

A Secretaria de Estado de Saúde do Estado de Mato Grosso mediante a Comissão de Licitação instituída pela Portaria nº. 332/2020/GBSES, publicada no Diário Oficial do Estado de Mato Grosso, no dia 21 de setembro de 2020, torna público aos interessados a abertura do envelope de Proposta de Preços das empresas participante na **TOMADA DE PREÇOS Nº 001/2020**, cujo objeto é a **"reforma da Escola de Saúde Pública do Estado de Mato Grosso, localizado no município de Cuiabá"**, visto que, decorrido o prazo recursal, fica agendada a Sessão para o dia **24/11/2020**, às 14h00min, a realizar-se na Sala de Reunião da Secretaria de Estado de Saúde de Mato Grosso, situado na Rua Júlio Domingos de Campos, s/n. (Antiga Rua D, Quadra 12, Lote 02, Bloco 05), Centro Político Administrativo, 78.049-902, Cuiabá-MT, a qual será transmitida ao vivo, no site do Youtube, mediante link https://youtu.be/Jl8ZP_uO4k4, e ficará disponível no Portal Transparência <http://www.transparencia.mt.gov.br/ses>. Contato: (65) 3613-5410/98462-7946. Cuiabá-MT, 18 de novembro de 2020.

JOSÉ LUIZ DA SILVA RODRIGUES MALTA
Presidente da Comissão Permanente de Licitação

TÂNIA OLIVEIRA DA SILVA
Superintendente de Aquisições e Contratos

IVONE LUCIA ROSSET RODRIGUES
Secretária Adjunta de Aquisições e Finanças
assinado nos autos

ADMINISTRAÇÃO INDIRETA

UNEMAT

UNIVERSIDADE DO ESTADO DE MATO GROSSO

ESTADO DE MATO GROSSO
SECRETARIA DE ESTADO DE CIÊNCIA, TECNOLOGIA E INOVAÇÃO
UNIVERSIDADE DO ESTADO DE MATO GROSSO
AVISO DE ABERTURA DE LICITAÇÃO
PREGÃO ELETRÔNICO SRP Nº 0038/2020 - UNEMAT
Processo nº: 311632/2020

A **Universidade do Estado de Mato Grosso - UNEMAT**, por intermédio da Comissão Permanente de Licitação designada pela **Portaria nº 021/2020 - UNEMAT** torna público, para conhecimento de todos os interessados, que fará realizar Licitação Pública na **Modalidade de Pregão Eletrônico SRP Nº 0038/2020**, tendo por objeto o **Registro de preços para futura e eventual aquisição de telhas termo acústicas para manutenção predial e correção preventiva nos Campus Universitários da Universidade do Estado de Mato Grosso - UNEMAT**, conforme quantidades e especificações constantes do Anexo I e Termo de Referência constante no Anexo XI deste Edital e seus anexos. **LICITAÇÃO COM LOTES PARA AMPLA CONCORRÊNCIA, LOTES RESERVADOS E LOTES EXCLUSIVOS PARA MICROEMPRESAS - ME E EMPRESAS DE PEQUENO PORTE - EPP.**
LANÇAMENTO E ENVIO DA(S) PROPOSTA(S) NO SIAG: entre os dias

19/11/2020 a 03/12/2020, período integral, exceto quanto ao dia da abertura da sessão, quando o horário máximo de aceitação será até as **08h45min (horário oficial de Mato Grosso)**.

ABERTURA DAS PROPOSTAS E INÍCIO DA SESSÃO: no dia **03/12/2020** as **09h00min (horário oficial de Mato Grosso)**, através do site www.gestao.mt.gov.br - link: <http://aquisicoes.gestao.mt.gov.br>.

EDITAL DISPONIBILIZADO: www.gestao.mt.gov.br - (Link: Portal de Aquisições) e <http://www.unemat.br/licitacoes/>; dúvidas no Telefone: (0**65) 3221-0014.

INFORMAÇÕES: As empresas interessadas deverão providenciar o cadastro no Sistema de Aquisições Governamentais - SIAG, fone (0**65) 3613-3606.

TELEFONE PARA CONTATO: (0**65) 3221-0014

Cáceres/MT, 18 de novembro de 2020.

Samuel Longo
Pregoeiros (as) Oficiais

MTI

EMPRESA MATO-GROSSENSE DE TECNOLOGIA DA INFORMAÇÃO

AVISO DE CHAMAMENTO PÚBLICO N.º 001/2020/MTI

EMPRESA MATO-GROSSENSE DE TECNOLOGIA DA INFORMAÇÃO - MTI, empresa pública dotada de personalidade jurídica de direito privado, inscrita no CNPJ: 15.011.059/0001-52, com Sede no endereço: Centro Político Administrativo, Bloco SEPLAG, Palácio Paiaguás, Cuiabá-MT, CEP: 78049-903, torna público que realizará chamamento público, a partir da data especificada no **Edital de Chamamento Público** para recebimento e seleção de propostas para a contratação de empresa especializada para renovação do licenciamento e atualização tecnológica dos softwares check point, suporte técnico e prestação de serviços especializados e capacitação oficial das plataformas checkpoint.

ABERTURA DAS PROPOSTAS: no dia 11/12/2020 às 09h00min
DISPONIBILIZAÇÃO DO EDITAL: <http://mti.mt.gov.br>, no menu Transparência - Licitações e Contratos.

TELEFONE: (0**65) 3613-3012

Cuiabá-MT, 18 de novembro de 2020.

ANTONIO MARCOS OLIVEIRA
DIRETOR PRESIDENTE - MTI

MT PAR

MT PARTICIPAÇÕES E PROJETOS S.A.

1º TERMO DE RETIFICAÇÃO DO EDITAL DE PREGÃO ELETRÔNICO 004/2020/MTPAR

A MT Participações e Projetos S.A - MT-PAR vem a público informar que o Edital do Pregão Eletrônico 004/2020/MT-PAR cujo objeto é a Contratação de empresa especializada na prestação de serviços de Agente de Integração de Estágios, com vistas a gestão das bolsas de estágio da MT Participações e Projetos S.A - MT-PAR, foi retificado através da inclusão do 1º TERMO DE RETIFICAÇÃO, conforme segue:

QUANTO AO ANEXO IV DO EDITAL - TERMO DE REFERÊNCIA, APLICA-SE AS SEGUINTE ALTERAÇÕES:

Onde lê-se

6.2.1 Após aprovação no processo seletivo e na entrevista, o candidato a estágio deverá iniciar suas atividades em, no máximo 01 (um) dia útil da confirmação do Contratante, onde deverá comparecer ao local definido munido de documentos de encaminhamento e outros exigidos para a efetiva contratação.

Leia-se

6.2.1 Após aprovação no processo seletivo e na entrevista, o candidato a estágio deverá iniciar suas atividades em, no máximo 03 (três) dia útil da confirmação do Contratante, onde deverá comparecer ao local definido munido de documentos de encaminhamento e outros exigidos para a efetiva contratação.

Onde lê-se

6.12 A contratada deverá promover a substituição de estagiário em caso de distrato, em prazo máximo de 01 (um) dia útil, condicionado ao envio

de documento oficial do contratante sobre o distrato e o novo encaminhamento;

Leia-se

6.12 A contratada deverá promover a substituição de estagiário em caso de distrato, em prazo máximo de 03 (três) dias úteis, condicionado ao envio de documento oficial do contratante sobre o distrato e o novo encaminhamento;

Onde lê-se

6.15 A Contratada deverá disponibilizar linha telefônica 0800, sem custo para a Administração, para atendimento de demanda e informações gerais sobre os estágios;

Leia-se

6.15 A Contratada deverá disponibilizar linha telefônica, para atendimento de demanda e informações gerais sobre os estágios;

Onde lê-se

6.25 Deverá ser observado pela Contratada, o cumprimento pelas Instituições de Ensino conveniadas dos seguintes requisitos e obrigações:

- Existência de adequação do estágio a proposta pedagógica do curso, a etapa e modalidade da formação escolar do estudante e ao horário e calendário escolar;
- Indicação do professor orientador, da área a ser desenvolvida no estágio, responsável pelo acompanhamento e avaliação das atividades do estagiário;
- Exigência do educando relatório semestral de atividades;
- Zelar pelo cumprimento do Termo de Compromisso, reorientando o estagiário para outro local em caso de descumprimento de suas normas;
- Elaborar normas complementares e instrumentos dos estágios de seus educandos;
- Comunicar o início do período letivo, as datas de realização de avaliações escolares ou acadêmicas e por menção de aprovação final;
- Incorporar o plano de atividades do estagiário, elaborado em acordo entre a contratante, a Instituição de Ensino e o educando ao termo de compromisso por meio de aditivos à medida que for avaliado, progressivamente, o desempenho do estudante;

Leia-se

6.25 Deverá ser observado pela Contratada, o cumprimento pelas Instituições de Ensino conveniadas dos seguintes requisitos e obrigações:

- Existência de adequação do estágio a proposta pedagógica do curso, a etapa e modalidade da formação escolar do estudante e ao horário e calendário escolar;
- Indicação do professor orientador, da área a ser desenvolvida no estágio, responsável pelo acompanhamento e avaliação das atividades do estagiário;
- Exigência do educando relatório semestral de atividades;
- Zelar pelo cumprimento do Termo de Compromisso, reorientando o estagiário para outro local em caso de descumprimento de suas normas;
- Elaborar normas complementares e instrumentos dos estágios de seus educandos;
- Incorporar o plano de atividades do estagiário, elaborado em acordo entre a contratante, a Instituição de Ensino e o educando ao termo de compromisso por meio de aditivos à medida que for avaliado, progressivamente, o desempenho do estudante;

Onde lê-se

6.26 Enviar a Instituição, semestralmente, relatório de atividades, conforme modelo fornecido no Decreto Estadual nº 121/2015;

Leia-se:

6.26 Caberá ao funcionário indicado pela contratante, elaborar, com periodicidade mínima de 06 (seis) meses, relatório de atividades em duas vias, com vista obrigatória ao estagiário, que se responsabilizará pelo encaminhamento à instituição de ensino e posterior entrega de uma das vias com recibo ao órgão/entidade contratante, conforme - Anexo I do Decreto Estadual nº 121/2015.

Aplica-se à Minuta do Contrato, anexo V do Edital de Pregão Eletrônico 004/2020/MTPAR, as alterações feitas nestes itens do Termo de Referência e ratificam-se os demais termos do edital.

Cuiabá-MT, 18/11/2020

(original assinado nos autos)

WENER SANTOS

Diretor Presidente

MT Participações e Projetos S.A - MT-PAR

PROCURADORIA GERAL DE JUSTIÇA

ATO DE INEXIGIBILIDADE DE LICITAÇÃO Nº 033/2020

A Procuradoria-Geral de Justiça do Estado de Mato Grosso, por intermédio da Subprocuradora-Geral de Justiça Administrativa do Ministério Público, considerando estarem presentes nos autos do processo administrativo Gedoc nº 20.14.0001.0006005/2020-87, os pressupostos autorizativos da legislação que rege a matéria, RATIFICA e torna pública, a contratação, por **INEXIGIBILIDADE DE LICITAÇÃO**, da empresa RENAN FERREIRA CAVALHEIRO 37207832869, CNPJ nº 26.140.618/0001-40, com sede na Rua Major Quedinho, nº 224, Apto 1103B, Centro, São Paulo/SP, CEP 01.050-030, no valor total de **R\$ 6.300,00 (seis mil e trezentos reais)**, para ministração do curso "Extração Avançada em Dispositivo Móveis/Módulo I - Box e Chip Off", a ser realizado na modalidade presencial na cidade de São Paulo-SP, para capacitação de servidores do GAECO/MT, no período de 20 a 22/11/2020, na dotação orçamentária: Projeto/Atividade - 3522.9900 / Fonte - 100 / Natureza da Despesa - 3390.3600/3390.3900. A presente inexigibilidade está fundamentada nos termos do artigo 25, II c/c art. 13, VI, ambos da Lei Federal n.º 8.666/93.

Cuiabá-MT, 17 de novembro de 2020.

EUNICE HELENA RODRIGUES DE BARROS
Subprocuradora-Geral de Justiça Administrativa

EXTRATO DE ATA DE REGISTRO DE PREÇOS

Processo (GEDOC): 20.14.0001.0004241/2020-88. **Espécie:** Ata de Registro de Preços nº 87/2020. **Contratante:** MINISTÉRIO PÚBLICO DO ESTADO DE MATO GROSSO, por intermédio da PROCURADORIA-GERAL DE JUSTIÇA, CNPJ/MF nº 14.921.092/0001-57. **Fornecedora:** MCJ INDUSTRIA E COMERCIO DE COSMETICOS EIRELI, CNPJ/MF nº 08.212.420/0001-43. **Objeto:** Registro de preços para a eventual aquisição de álcool etílico 70% (70gl) e álcool em gel antisséptico, para atender as demandas da Procuradoria-Geral de Justiça e demais Promotorias de Justiça da Capital e Promotorias de Justiça de Várzea Grande, de acordo com as condições, especificações e quantidades contidas no termo de referência - anexo I do edital, especificado no item 01 da DESCRIÇÃO DO PRODUTO do Termo de Referência, anexo I do edital de Pregão Eletrônico nº 095/2020. **Valor:** R\$ 25.000,00 (vinte e cinco mil reais). **Dotação orçamentária:** Unidade Orçamentária: 08101 - Procuradoria-Geral de Justiça, Projeto/Atividade: 2007.9900, Natureza de Despesa: 3390.3000, Fonte de Recurso: 100/300. **Validade:** 12 (doze) meses, a partir da assinatura, não podendo ser prorrogada. **Assinado:** Em Cuiabá/MT, 17 de novembro de 2020. **Assinam:** Eunice Helena Rodrigues de Barros - Subprocuradora-Geral de Justiça Administrativa e Maria do Carmo Alves Teixeira - Representante da empresa fornecedora.

EXTRATO DE ATA DE REGISTRO DE PREÇOS

Processo (GEDOC): 20.14.0001.0004241/2020-88. **Espécie:** Ata de Registro de Preços nº 88/2020. **Contratante:** MINISTÉRIO PÚBLICO DO ESTADO DE MATO GROSSO, por intermédio da PROCURADORIA-GERAL DE JUSTIÇA, CNPJ/MF nº 14.921.092/0001-57. **Fornecedora:** ALVARO JOSE CAMARGO DA SILVA - ME, CNPJ nº 34.035.241/0001-98. **Objeto:** Registro de preços para a eventual aquisição de álcool etílico 70% (70gl) e álcool em gel antisséptico, para atender as demandas da Procuradoria-Geral de Justiça e demais Promotorias de Justiça da Capital e Promotorias de Justiça de Várzea Grande, de acordo com as condições, especificações e quantidades contidas no termo de referência - anexo I do edital, especificado no item 02 da DESCRIÇÃO DO PRODUTO do Termo de Referência, anexo I do edital de Pregão Eletrônico nº 095/2020. **Valor:** R\$ 22.100,00 (vinte e dois mil e cem reais). **Dotação orçamentária:** Unidade Orçamentária: 08101 - Procuradoria-Geral de Justiça, Projeto/Atividade: 2007.9900, Natureza de Despesa: 3390.3000, Fonte de Recurso: 100/300. **Validade:** 12 (doze) meses, a partir da assinatura, não podendo ser prorrogada. **Assinado:** Em Cuiabá/MT, 17 de novembro de 2020. **Assinam:** Eunice Helena Rodrigues de Barros - Subprocuradora-Geral de Justiça Administrativa e Alvaro José Camargo da Silva - Representante da empresa fornecedora.

TERMO DE ANULAÇÃO

PREGÃO ELETRÔNICO Nº 057/2020 E CONTRATO Nº 085/2020

A Procuradoria-Geral de Justiça do Estado de Mato Grosso, por intermédio da Subprocuradora-Geral de Justiça Administrativa, no uso de suas atribuições e na conformidade dos autos do processo administrativo autuado sob nº 20.14.0001.0002143/2020-86, decide **ANULAR** o procedimento licitatório **PREGÃO ELETRÔNICO nº 057/2020**, bem como o **CONTRATO Nº 085/2020**, cujo objeto é a **CONTRATAÇÃO DE EMPRESA ESPECIALIZADA PARA PRESTAÇÃO DO SERVIÇO DE ACESSORAMENTO, ADMINISTRAÇÃO E ACOMPANHAMENTO DA GESTÃO DO PROGRAMA DE ESTÁGIO DO MINISTÉRIO PÚBLICO DO ESTADO DE MATO GROSSO**, por motivo de vício de legalidade, em atendimento aos

princípios norteadores da licitação e constitucionais que vinculam a administração pública, nos termos do art. 49, da Lei nº 8.666/93, do parecer técnico jurídico de fls. 176 a 201, e decisão de fls. 202 a 205-v. Fica a empresa **CENTRO DE INTEGRAÇÃO EMPRESA ESCOLA - CIEE**, **bem como os demais licitantes**, desde já cientes do prazo recursal de 05 (cinco) dias úteis, como preleciona o artigo 109, inciso I, alínea 'c', da Lei nº 8.666/93.

Cuiabá/MT, 17 de novembro de 2020.

EUNICE HELENA RODRIGUES DE BARROS

Subprocuradora-Geral de Justiça Administrativa do Ministério Público

ATO DE INEXIGIBILIDADE DE LICITAÇÃO Nº 034/2020

A Procuradoria-Geral de Justiça do Estado de Mato Grosso, por intermédio da Subprocuradora-Geral de Justiça Administrativa do Ministério Público, considerando estarem presentes nos autos do processo administrativo GEDOC nº 20.14.0001.0005952/2020-63, os pressupostos autorizativos da legislação que rege a matéria, RATIFICA e torna pública, a contratação, por **INEXIGIBILIDADE DE LICITAÇÃO**, da empresa ESPAÇO ÉTICA - SERVIÇOS DE PALESTRAS, ENSINO, CAPACITAÇÃO E ACESSORIA, CNPJ nº 07.238.962/0001-22, com sede na Rua Maranhão, nº 620, Conj. 141, Higienópolis, São Paulo/SP, CEP 01.240-000, no valor total de R\$ 15.000,00 (quinze mil reais), para ministração de palestra na **XXI Encontro Estadual do Ministério Público do Estado de Mato Grosso**, que ocorrerá nos dias 09 e 10 de dezembro de 2020, na dotação orçamentária: Projeto/Atividade - 3560.9900 / Fonte - 100 / 300 / Natureza da Despesa - 3390.3900. A presente inexigibilidade está fundamentada nos termos do artigo 25, II c/c art. 13, VI, ambos da Lei Federal n.º 8.666/93.

Cuiabá-MT, 17 de novembro de 2020.

EUNICE HELENA RODRIGUES DE BARROS

Subprocuradora-Geral de Justiça Administrativa

EXTRATO DE TERMO DE COOPERAÇÃO TÉCNICA

Processo (GEDOC): 20.14.0001.0005118/2020-77. **Espécie:** Termo de Cooperação Técnica nº 27/2020. **Participes:** MINISTÉRIO PÚBLICO DO ESTADO DE MATO GROSSO, por intermédio da PROCURADORIA GERAL DE JUSTIÇA, CNPJ/MF nº 14.921.092/0001-57 e o CONSELHO REGIONAL DE ODONTOLOGIA DO ESTADO DE MATO GROSSO - CRO/MT, CNPJ/MF nº 03.482.916/0001-13. **Objeto:** Cooperação mútua entre os participes, visando à adequada fiscalização da prestação de serviços odontológicos ao cidadão. **Vigência:** 60 (sessenta) meses, a contar da assinatura. **Assinado:** Em Cuiabá/MT, 11 de novembro de 2020. **Assinam:** Eunice Helena Rodrigues de Barros - Subprocuradora-Geral de Justiça Administrativa e Sandro Marco Stefanini de Almeida - Presidente do CRO/MT.

AVISO DE LICITAÇÃO

Edital nº: 106/2020-MP/PGJ. **Modalidade:** PREGÃO ELETRÔNICO **Tipo:** MENOR PREÇO. **Data e horário da Sessão:** 02 de DEZEMBRO de 2020, as 09h30min. (HORÁRIO DE BRASÍLIA). **Objeto da Licitação:** **CONTRATAÇÃO DE EMPRESA ESPECIALIZADA EM FORNECIMENTO E INSTALAÇÃO DE SISTEMA DE VIDEOMONITORAMENTO POR CIRCUITO FECHADO DE TV VIA INTERNET PROTOCOLO (CFTV-IP) EM 05 (CINCO) UNIDADES MINISTERIAIS LOCALIZADAS NO ESTADO DE MATO GROSSO, CONFORME ESPECIFICAÇÕES E QUANTIDADES CONSTANTES NO PROJETO BÁSICO - ANEXO I DO EDITAL.** **LOCAL DA SESSÃO PÚBLICA DE DISPUTAS:** A presente licitação será realizada no portal: <https://www.comprasgovernamentais.gov.br>. **AQUISIÇÃO DO EDITAL:** O edital encontra-se disponível nos sites <https://www.comprasgovernamentais.gov.br> e www.mpmt.mp.br (link Licitações), podendo também ser obtido pelo e-mail licitacoes@mpmt.mp.br. Maiores informações pelo telefone (65) 3613-1635.

Cuiabá/MT, 18 de novembro de 2020.

Milton do Prado Gunthen Junior

Gerente de Licitações

Ato nº 597/2020-PGJ, DOE/MT de 01.10.2020

RESULTADO DA FASE DE HABILITAÇÃO

Edital nº: 099/2020-MP/PGJ. **Modalidade:** TOMADA DE PREÇOS. **Tipo:** MENOR PREÇO GLOBAL. **Regime de Execução:** EMPREITADA POR PREÇO UNITÁRIO. **Data do Julgamento da Habilitação:** 17 DE NOVEMBRO DE 2020. **Objeto:** **CONTRATAÇÃO DE EMPRESA ESPECIALIZADA PARA CONSTRUÇÃO DA NOVA SEDE DAS PROMOTORIAS DE JUSTIÇA DA COMARCA DO MUNICÍPIO DE JUÍNA - MT**, conforme especificações constantes no Edital e seus Anexos.

A **COMISSÃO DE LICITAÇÃO**, designada pela Portaria nº 0139/2020-PGJ, de 02.03.2020, DOE/MPMT de 04.03.2020, torna público para o conhecimento dos interessados, o **RESULTADO DA FASE DE HABILITAÇÃO**, conforme constante no quadro seguinte:

EMPRESA	HABILITADA
POLI ENGENHARIA E COMERCIO LTDA, CNPJ 01.379.965/0001-08	SIM
KDF ENGENHARIA E CONSTRUÇÕES LTDA, CNPJ 26.713.942/0001-00	SIM
B N PASQUALOTTO ENGENHARIA EIRELI, CNPJ 26.238.103/0001-88	SIM
AZEVEDO PROJETOS & CONSTRUÇÕES EIRELI, CNPJ 17.556.892/0001-04	SIM
MK ENGENHARIA E CONSTRUÇÕES LTDA, CNPJ 08.681.151/0001-64	SIM
MEDEIROS ENGENHARIA E ASSESSORIA, CNPJ 27.406.174/0001-05	SIM
FORT CONSTRUTORA LTDA, CNPJ 20.004.665/0001-80	SIM
CEVIC CONSTRUTORA E INCORPORADORA - EIRELI, CNPJ 18.046.443/0001-89	NÃO
CONSTRUTORA W MENDES LTDA, CNPJ 13.252.128/0001-94	NÃO

Ficam as licitantes cientes da abertura do prazo recursal de 05 (cinco) dias úteis contados desta publicação, nos termos do inciso I, a, do art. 109, da Lei 8.666/93.

Cuiabá / MT, 17 de novembro de 2020.

Comissão de Licitação

Port. Nº 0139/2020-PGJ, DOE/MPMT de 04.03.2020

RESULTADO DE LICITAÇÃO

A **PROCURADORIA GERAL DE JUSTIÇA DO ESTADO DE MATO GROSSO**, por intermédio da sua Pregoeira Oficial, designada pela Portaria nº 140/2020-PGJ/MP-MT, de 02 de março de 2020, publicada no DOE/MPMT do dia 04 de março de 2020, torna público o resultado da licitação, conforme abaixo:

Processo Administrativo	20.14.0001.0003517/2020-42
Edital	101/2020
Modalidade	Pregão Eletrônico
Data da abertura e julgamento	10/11/2020 às 09h30min

Objeto: CONTRATAÇÃO DE EMPRESA ESPECIALIZADA PARA FORNECIMENTO DE EQUIPAMENTOS E MATERIAIS COM CONCOMITANTE ASSESSORAMENTO PARA IMPLANTAÇÃO DO SISTEMA DE ILUMINAÇÃO DO ESTÚDIO DE TV DO DEPARTAMENTO DE COMUNICAÇÃO - DECOM, DA PROCURADORIA-GERAL DE JUSTIÇA, CONFORME AS CONDIÇÕES, ESPECIFICAÇÕES E QUANTIDADES DESCRITAS NO TERMO DE REFERÊNCIA - ANEXO I

GRUPO	ITEM	DESCRIÇÃO	EMPRESA VENCEDORA	UND	QTD	VALOR (R\$)	
						UNITÁRIO	TOTAL
G1	01	Painel LED Service TV DMX 36w, bi-color (3200°K a 5600°K) com cabo DMX XLR 2, abertura 120° e cabo de segurança 80cm revestido em PVC com mosquetão	DESERTO	Unid.	12	R\$ 0,00	R\$ 0,00
	02	Mesa controladora DMX		Unid.	01	R\$ 0,00	R\$ 0,00
	03	Suporte de sustentação modelo sapata pino com cubo adaptador 5/8"		Unid.	12	R\$ 0,00	R\$ 0,00
	04	Cabo DMX 2 m		Unid.	12	R\$ 0,00	R\$ 0,00
	05	Cabo DMX 10 m		Unid.	01	R\$ 0,00	R\$ 0,00
	06	Serviços de orientação das instalações dos equipamentos, realização dos testes necessários para o perfeito funcionamento do sistema proposto e treinamento dos servidores responsáveis pelo controle de luz e demais operações no estúdio de gravação.		Unid.	01	R\$ 0,00	R\$ 0,00
VALOR TOTAL REGISTRADO						R\$ 0,00	

Valor Total Registrado: **R\$ 0,00 (zero reais)**

Cuiabá/MT, 10 de novembro de 2020.

THIAGO ATAIDE DE OLIVEIRA RODRIGUES

Pregoeiro Oficial

TERMO DE HOMOLOGAÇÃO PREGÃO ELETRÔNICO Nº 101/2020

A Procuradoria-Geral de Justiça do Estado de Mato Grosso, por intermédio do seu Pregoeiro Oficial, designado pela Portaria nº 140/2020-PGJ/MP-MT, de 02 de março de 2020, publicada no D.O.E. de 04 de Março de 2020, declarou o procedimento licitatório como **DESERTO** e a Subprocuradora-geral de Justiça Administrativa, no uso de suas atribuições e em conformidade com o contido nos autos do processo administrativo autuado sob o Gedoc nº 20.14.0001.0003517/2020-42, **HOMOLOGA** o resultado do procedimento licitatório Pregão Eletrônico nº 101/2020, o qual tem por objeto a **CONTRATAÇÃO DE EMPRESA ESPECIALIZADA PARA FORNECIMENTO DE EQUIPAMENTOS E MATERIAIS COM CONCOMITANTE ASSESSORAMENTO PARA IMPLANTAÇÃO DO SISTEMA DE ILUMINAÇÃO DO ESTÚDIO DE TV DO DEPARTAMENTO DE COMUNICAÇÃO - DECOM, DA PROCURADORIA-GERAL DE JUSTIÇA, CONFORME AS CONDIÇÕES, ESPECIFICAÇÕES E QUANTIDADES DESCRITAS NO TERMO DE REFERÊNCIA - ANEXO I**, conforme consta no quadro Resultado de Licitação.

Cuiabá/MT, 17 de novembro de 2020.

EUNICE HELENA RODRIGUES DE BARROS

Subprocuradora-geral de Justiça Administrativa do Ministério Público

EXTRATO DE TERMO ADITIVO

Processo (Gedoc): 20.14.0001.0004218/2020-30. **Espécie:** 6º Termo Aditivo ao Contrato nº 95/2016. **Contratante:** MINISTÉRIO PÚBLICO DO ESTADO DE MATO GROSSO, por intermédio da PROCURADORIA GERAL DE JUSTIÇA - PGJ, CNPJ/MF nº 14.921.092/0001-57. **Contratada:** MPM COMÉRCIO E SERVIÇO LTDA - EPP, CNPJ/MF 09.531.729/0001-69. **Objeto:** Prorrogação do prazo de vigência do Contrato nº 95/2016. **Prazo:** Prorroga-se o prazo de vigência por mais 12 (doze) meses, com efeitos a partir de 23 de novembro de 2020. **Dotação orçamentária:** Unidade Orçamentária: 08101 - Procuradoria-Geral de Justiça, Projeto/Atividade: 2005.9900, Natureza de Despesa: 3390.3900, Fonte de Recurso: 100/300. **Assinado:** Em Cuiabá/MT, 18 de novembro de 2020. **Assinam:** Eunice Helena Rodrigues de Barros - Subprocuradora-Geral de Justiça Administrativa e Stephano Rodrigo Magalhães - Representante da empresa contratada.

RESULTADO DE LICITAÇÃO

A **PROCURADORIA GERAL DE JUSTIÇA DO ESTADO DE MATO GROSSO**, por intermédio da sua Pregoeira Oficial, designada pela Portaria nº 140/2020-PGJ/MP-MT, de 02 de março de 2020, publicada no DOE/MPMT do dia 04 de março de 2020, torna público o resultado da licitação, conforme abaixo:

Processo Administrativo	20.14.0001.0005581/2020-89
Edital	097/2020
Modalidade	Pregão Eletrônico
Data da abertura e julgamento	04/11/2020 às 09h30min

Objeto: REGISTRO DE PREÇOS PARA FUTURA E EVENTUAL AQUISIÇÃO DE APARELHOS CELULARES SMARTPHONE PARA ATENDER A DEMANDA DO MINISTÉRIO PÚBLICO DO ESTADO DE MATO GROSSO, DE ACORDO COM AS QUANTIDADES E ESPECIFICAÇÕES CONTIDAS NO TERMO DE REFERÊNCIA - ANEXO I DO EDITAL

ITEM	DESCRIÇÃO	EMPRESA VENCEDORA	MARCA/ MODELO	UND	QTD	VALOR (R\$)	
						UNITÁRIO	TOTAL
01	<p>Aparelho Celular Smartphone Tipo 1</p> <ul style="list-style-type: none"> <input type="checkbox"/> Aparelho Celular Smartphone novo com sistema iOS versão atualizada; <input type="checkbox"/> Rede GSM QuadriBand (850/900/1800/1900/MHz); <input type="checkbox"/> Cartão SIM: Dual Chip; <input type="checkbox"/> Rede de dados 4G nos padrões autorizados pela ANATEL; <input type="checkbox"/> Processador com chip A13 Bionic Neural Engine; <input type="checkbox"/> Memória interna mínima de 256GB; <input type="checkbox"/> Tamanho de tela mínima de 6,5 Polegadas na diagonal, OLED sem bordas Multi-touch, Super Retina XDR; <input type="checkbox"/> Tela com resolução de aproximadamente 2688 x 1242 pixel a 458ppp e proporção de contraste de 2.000.000:1; <input type="checkbox"/> Câmera tripla de no mínimo 12 MegaPixels; <input type="checkbox"/> Gravação e reprodução de vídeos em 4K; <input type="checkbox"/> Reconhecimento facial; <input type="checkbox"/> Bateria interna removível, recarregável de íon de lítio, compatível com carga rápida; <input type="checkbox"/> GPS/GNSS integrado; <input type="checkbox"/> Resistência a respingos, água e poeira; <input type="checkbox"/> Conectividade: USB, Bluetooth 5.0, Wi-Fi 6 802.11ax com MIMO 2x2, NFC; <input type="checkbox"/> Acessórios: Fone de ouvido, carregador bivolt, cabo USB, extrator de chip (quando aplicável), manual de instruções de uso do aparelho em português (impresso em papel ou online); <input type="checkbox"/> Funcionalidades: <ul style="list-style-type: none"> <input type="checkbox"/> a) Vibração, viva voz, conferência, registro de chamadas discadas/recebidas/não atendidas, <input type="checkbox"/> bloqueio do uso de dados, modo avião, chamada em espera; <input type="checkbox"/> b) Browser com suporte a html/HTML5, Envio de SMS; Predição de texto, calculadora, agenda de compromissos, calendário, alarme/despertador, proteção de tela e acesso ao celular por senha; <input type="checkbox"/> c) Suporte a conta de e-mail, permitir a visualização de documentos (tipo .jpg, .tiff, .gif (imagens); .doc e .docx (Microsoft Word); .htm e .html (sites); .key (Keynote); .numbers (Numbers); .pages (Pages); .pdf (Pré-Visualização e Adobe Acrobat); .ppt e .pptx (Microsoft PowerPoint); .txt (texto); .rtf (rich text format); .vcf (informações de contatos); .xls e .xlsx (Microsoft Excel); .zip; .ics; .usdz (USDZ Universal)); <input type="checkbox"/> d) Permitir a localização do celular para o caso de perda ou roubo; <input type="checkbox"/> Cores predominantes dos aparelhos: Dourado, preto, prata, cinza. Não serão aceitos aparelhos em outras cores. <p>Modelo de Referência: IPHONE 11 PRO MAX 256GB</p>	ELECTROMARCAS COMERCIO E IMPORTACAO DE ELETRONICOS EIRELI CNPJ 19.317.750/0001-10	Iphone 11 Pro Max 256 Cinza Espacial	Unid.	201	R\$ 8.376,00	R\$ 1.683.576,00

Processo Administrativo		20.14.0001.0005581/2020-89					
02	<p>Aparelho Celular Smartphone Tipo 2 Aparelho Celular Smartphone novo com sistema operacional Android, versão atualizada; Conexões: 2G GSM, 3G WCDMA, 4G LTE FDD, 4G LTE TDD, 5G Sub6 FDD, 5G Sub6 TDD; Rede GSM QuadriBand (850/900/1800/1900 MHz); Dual Chip ou compatível para o uso de duas linhas no mesmo aparelho; Rede de dados 4G / 5G nos padrões autorizados pela ANATEL; Processador Octa Core (2x2.73 GHz Mongoose M5 & 2x2.50 GHz Cortex-A76 & 4x2.0 GHz Cortex-A55); Memória interna mínima de 256 GB; Memória RAM mínima de 12GB; TELA AMOLED Dinâmico 2x, tamanho mínimo de 6,9 Polegadas na diagonal com resolução de no mínimo 3088 x 1440 (Quad HD+); Bateria com capacidade mínima de 4.500 mAh; Compartilhamento de Bateria sem fio; Carregamento Rápido; Câmera traseira com no mínimo 108 Mp + 12Mp + 12Mp e câmera frontal com no mínimo 10 Mp; Sensores: Acelerômetro, Barômetro, Sensor de Impressão Digital, Giroscópio, Geo Magnético, Sensor de Efeito Hall, Sensor de Luz, Sensor de Proximidade; Gravação de Vídeos em 8K UHD, 24fps; Conectividade: LTE 4G, Wi-fi (802.11 a/b/g/n/ac/ax), roteador wi-fi, Bluetooth 5.0 ou superior; Acompanhar Caneta S-Pen com controle por Gestos; Acessórios: carregador bivolt, cabo USB, extrator de chip (quando aplicável), manual de instruções de uso do aparelho em português (impresso em papel ou online); Funcionalidades: a) Vibração, viva voz, conferência, registro de chamadas discadas/recebidas/não atendidas, bloqueio do uso de dados, modo avião, chamada em espera; b) Browser com suporte a html/HTML5, Envio de SMS; Predição de texto, calculadora, agenda de compromissos, calendário, alarme/despertador, proteção de tela e acesso ao celular por senha; c) Suporte a conta de e-mail, permitir a visualização de documentos (tipo doc, xls, pdf); d) Permitir a localização do celular para o caso de perda ou roubo, quando disponível pelo sistema operacional; Cores predominantes dos aparelhos: preto, prata, bronze ou branco. Modelo de Referência: GALAXY NOTE 20 ULTRA 5G</p>	MICROSENS S/A CNPJ 78.126.950/0011-26	Galaxy Note 20 Ultra 5G (SM- N986B)	Unid.	64	R\$ 6.328,00	R\$ 404.992,00
03	<p>Aparelho Celular Smartphone Tipo 3 Aparelho Celular Smartphone novo com sistema operacional Android, versão atualizada; Rede GSM QuadriBand (850/900/1800/1900 MHz); Dual Chip ou compatível para o uso de duas linhas no mesmo aparelho; Rede de dados 3G e 4G nos padrões autorizados pela ANATEL; Processador de no mínimo 8 núcleos (Octa-core) com velocidade mínima de 1,95 GHz, sendo 4x 1.95 GHz Cortex-A55 + 2x 2.3 GHz Cortex-A75 + 2x 2.7 GHz M4; Memória interna mínima de 128 GB; Memória RAM mínima de 8 GB; Tamanho de tela mínima de 6,0 Polegadas na diagonal com resolução mínima Full HD; Bateria com capacidade mínima de 3.400 mAh; Tela com touchscreen capacitivo e multitouch; Câmera traseira com no mínimo 12 MegaPixels e câmera frontal com no mínimo 8 MegaPixels; Conectividade: LTE 4G, 3G, Wi-fi (802.11 b/g/n), roteador wi-fi, Bluetooth 4.2 ou superior, conexão com PC via USB; Sensor de GPS e de autorrotação de tela; Acessórios: carregador bivolt, cabo USB, extrator de chip (quando aplicável), manual de instruções de uso do aparelho em português (impresso em papel ou online); Funcionalidades: a) Vibração, viva voz, conferência, registro de chamadas discadas/recebidas/não atendidas, bloqueio do uso de dados, modo avião, chamada em espera, b) Browser com suporte a html/HTML5, Envio de SMS; Predição de texto, calculadora, agenda de compromissos, calendário, alarme/despertador, proteção de tela e acesso ao celular por senha; c) Suporte a conta de e-mail, permitir a visualização de documentos (tipo doc, xls, pdf), d) Permitir a localização do celular para o caso de perda ou roubo, quando disponível pelo sistema operacional; Cores predominantes dos aparelhos: preto, prata, cinza escuro ou azul escuro. Não serão aceitos aparelhos em outras cores. Modelo de referência: SAMSUNG GALAXY S10</p>	VIA COMERCIO E REPRESENTACAO DE INFORMATICA EIRELI CNPJ 26.168.952/0001-02	Samsung Galaxy S10	Unid.	15	R\$ 3.120,00	R\$ 46.800,00

Processo Administrativo		20.14.0001.0005581/2020-89					
04	<p>Aparelho Celular Smartphone Tipo 4: Aparelho Celular Smartphone novo com sistema operacional Android ou IOS, versão atualizada; Rede GSM QuadriBand (850/900/1800/1900 MHz); Dual Chip ou compatível para o uso de duas linhas no mesmo aparelho; Rede de dados 3G e 4G nos padrões autorizados pela ANATEL; Processador de no mínimo 8 núcleos (Octa-core) com velocidade mínima de 1,45 GHz; Memória interna mínima de 32 GB; Memória RAM mínima de 2 GB; Tamanho de tela mínima de 5,9 Polegadas na diagonal com resolução mínima Full HD; Bateria com capacidade mínima de 2.900 mAh; Tela com touchscreen capacitivo e multitouch; Câmera traseira com no mínimo 12 MegaPixels e câmera frontal com no mínimo 5 MegaPixels; Conectividade: LTE 4G, 3G, Wi-fi (802.11 b/g/n), roteador wi-fi, Bluetooth 4.2 ou superior, conexão com PC via USB; Sensor de GPS e de autorrotação de tela; Acessórios: carregador bivolt, cabo USB, extrator de chip (quando aplicável), manual de instruções de uso do aparelho em português (impresso em papel ou online); Funcionalidades: a) Vibração, viva voz, conferência, registro de chamadas discadas/recebidas/não atendidas, bloqueio do uso de dados, modo avião, chamada em espera, b) Browser com suporte a html/HTML5, Envio de SMS; Predição de texto, calculadora, agenda de compromissos, calendário, alarme/despertador, proteção de tela e acesso ao celular por senha; c) Suporte a conta de e-mail, permitir a visualização de documentos (tipo doc, xls, pdf), d) Permitir a localização do celular para o caso de perda ou roubo, quando disponível pelo sistema operacional; Cores predominantes dos aparelhos: preto, prata, cinza escuro ou azul escuro. Não serão aceitos aparelhos em outras cores. Modelo de referência: SAMSUNG GALAXY A01</p>	MICROSENS S/A CNPJ 78.126.950/0011-26	Galaxy A01 (SM-A015M)	Unid.	120	R\$ 808,00	R\$ 96.960,00
VALOR TOTAL REGISTRADO						R\$ 2.232.328,00	

Valor Total Registrado: **R\$ 2.232.328,00 (dois milhões duzentos e trinta e dois mil e trezentos e vinte e oito reais)**

Cuiabá/MT, 18 de novembro de 2020.

SUSANA FÁTIMA DOS SANTOS
Pregoeira Oficial

**TERMO DE HOMOLOGAÇÃO
PREGÃO ELETRÔNICO Nº 097/2020**

A Procuradoria-Geral de Justiça do Estado de Mato Grosso, por intermédio do seu Pregoeiro Oficial, designado pela Portaria nº 140/2020-PGJ/MP-MT, de 02 de março de 2020, publicada no D.O.E. de 04 de Março de 2020, adjudicou o objeto do procedimento licitatório e o Procurador-Geral de Justiça, no uso de suas atribuições e em conformidade com o contido nos autos do processo administrativo autuado sob o Gedoc nº 20.14.0001.0005581/2020-89, **HOMOLOGA** o resultado do procedimento licitatório Pregão Eletrônico nº 097/2020, o qual tem por objeto o **REGISTRO DE PREÇOS PARA FUTURA E EVENTUAL AQUISIÇÃO DE APARELHOS CELULARES SMARTPHONE PARA ATENDER A DEMANDA DO MINISTÉRIO PÚBLICO DO ESTADO DE MATO GROSSO, DE ACORDO COM AS QUANTIDADES E ESPECIFICAÇÕES CONTIDAS NO TERMO DE REFERÊNCIA - ANEXO I DO EDITAL**, conforme consta no quadro Resultado de Licitação.

Cuiabá/MT, 18 de novembro de 2020.

MAURO DELFINO CESAR
Procurador-geral de Justiça em Substituição

EXTRATO DE TERMO ADITIVO

Processo (Gedoc): 20.14.0001.0005607/2020-66. **Espécie:** 2º Termo Aditivo ao Contrato nº 119/2019. **Contratante:** MINISTÉRIO PÚBLICO DO ESTADO DE MATO GROSSO, por intermédio da PROCURADORIA GERAL DE JUSTIÇA - PGJ, CNPJ/MF nº 14.921.092/0001-57. **Contratada:** AUSEC AUTOMAÇÃO E SEGURANÇA LTDA, CNPJ/MF nº 05.775.314/0001-80. **Objeto:** Prorrogação do prazo de vigência do Contrato nº 119/2019, por mais 12 (doze) meses, somente em relação ao Lote 02. **Prazo:** Vigência prorrogada por 12 meses, a partir de 18 de dezembro de 2020. **Assinado:** Em Cuiabá/MT, 18 de novembro de 2020. **Assinam:** Eunice Helena Rodrigues de Barros - Subprocuradora-Geral de Justiça Administrativa e Wagner Roberto Figueiredo - Representante da empresa contratada.

EXTRATO DE ATA DE REGISTRO DE PREÇOS

Processo (GEDOC): 20.14.0001.0001034/2020-56. **Espécie:** Ata de Registro de Preços nº 77/2020. **Contratante:** MINISTÉRIO PÚBLICO DO ESTADO DE MATO GROSSO, por intermédio da PROCURADORIA-GERAL DE JUSTIÇA, CNPJ/MF nº 30.426.527/0001-43. **Fornecedora:** MAXIM QUALITÁ COMÉRCIO LTDA., CNPJ 05.075.962/0001-23. **Objeto:** REGISTRO DE PREÇOS PARA FUTURA E EVENTUAL AQUISIÇÃO DE MATERIAL DE CONSUMO/EXPEDIENTE DE USO CONTÍNUO DA PROCURADORIA GERAL DE JUSTIÇA E SUAS UNIDADES DA CAPITAL E INTERIOR DO ESTADO DE MATO GROSSO. **Valor:** R\$ 2.630,50 (dois mil e seiscentos e trinta reais e cinquenta centavos). **Dotação orçamentária:** Unidade Orçamentária: 08101 - Procuradoria-Geral de

Justiça, Projeto/Atividade: 2007.9900, Natureza de Despesa: 3390.3000, Fonte de Recurso: 100 - 300. **Validade:** 12 (doze) meses, a partir da sua assinatura. **Assinado:** Em Cuiabá/MT, 17 de novembro de 2020. Assinam: Eunice Helena Rodrigues de Barros - Subprocuradora-Geral de Justiça Administrativa e Maria Paula Sampaio Ribeiro- Representante da empresa fornecedora.

EXTRATO DE ATA DE REGISTRO DE PREÇOS

Processo (GEDOC): 20.14.0001.0001034/2020-56. **Espécie:** Ata de Registro de Preços nº 78/2020. **Contratante:** MINISTÉRIO PÚBLICO DO ESTADO DE MATO GROSSO, por intermédio da PROCURADORIA-GERAL DE JUSTIÇA, CNPJ/MF nº 30.426.527/0001-43. **Fornecedora:** FRIOLAR COMERCIO E SERVIÇOS DE ELETROELETRÔNICOS LTDA., CNPJ 36.850.598/0001-55. **Objeto:** REGISTRO DE PREÇOS PARA FUTURA E EVENTUAL AQUISIÇÃO DE MATERIAL DE CONSUMO/EXPEDIENTE DE USO CONTÍNUO DA PROCURADORIA GERAL DE JUSTIÇA E SUAS UNIDADES DA CAPITAL E INTERIOR DO ESTADO DE MATO GROSSO. **Valor:** R\$ 11.606,50 (onze mil e seiscentos e seis reais e cinquenta centavos). **Dotação orçamentária:** Unidade Orçamentária: 08101 - Procuradoria-Geral de Justiça, Projeto/Atividade: 2007.9900, Natureza de Despesa: 3390.3000, Fonte de Recurso: 100 - 300. **Validade:** 12 (doze) meses, a partir da sua assinatura. **Assinado:** Em Cuiabá/MT, 17 de novembro de 2020. Assinam: Eunice Helena Rodrigues de Barros - Subprocuradora-Geral de Justiça Administrativa e Luiz Carlos Machado- Representante da empresa fornecedora.

EXTRATO DE ATA DE REGISTRO DE PREÇOS

Processo (GEDOC): 20.14.0001.0001034/2020-56. **Espécie:** Ata de Registro de Preços nº 79/2020. **Contratante:** MINISTÉRIO PÚBLICO DO ESTADO DE MATO GROSSO, por intermédio da PROCURADORIA-GERAL DE JUSTIÇA, CNPJ/MF nº 30.426.527/0001-43, **Fornecedora:** RAFAPAPER DISTRIBUIDORA EIRELI. CNPJ 36.850.598/0001-55. **Objeto:** REGISTRO DE PREÇOS PARA FUTURA E EVENTUAL AQUISIÇÃO DE MATERIAL DE CONSUMO/EXPEDIENTE DE USO CONTÍNUO DA PROCURADORIA GERAL DE JUSTIÇA E SUAS UNIDADES DA CAPITAL E INTERIOR DO ESTADO DE MATO GROSSO. **Valor:** R\$ 32.115,60 (trinta e dois mil e cento e quinze reais e sessenta centavos). **Dotação orçamentária:** Unidade Orçamentária: 08101 - Procuradoria-Geral de Justiça, Projeto/Atividade: 2007.9900, Natureza de Despesa: 3390.3000, Fonte de Recurso: 100 - 300. **Validade:** 12 (doze) meses, a partir da sua assinatura. **Assinado:** Em Cuiabá/MT, 17 de novembro de 2020. Assinam: Eunice Helena Rodrigues de Barros - Subprocuradora-Geral de Justiça Administrativa e Terson Leopoldino Alves- Representante da empresa fornecedora.

EXTRATO DE ATA DE REGISTRO DE PREÇOS

Processo (GEDOC): 20.14.0001.0001034/2020-56. **Espécie:** Ata de Registro de Preços nº 80/2020. **Contratante:** MINISTÉRIO PÚBLICO DO ESTADO DE MATO GROSSO, por intermédio da PROCURADORIA-GERAL DE JUSTIÇA, CNPJ/MF nº 30.426.527/0001-43, **Fornecedora:** MEM TECNOLOGIA EIRELI EPP (DITRON TECNOLOGIA). CNPJ 21.962.518/0001-861. **Objeto:** REGISTRO DE PREÇOS PARA FUTURA E EVENTUAL AQUISIÇÃO DE MATERIAL DE CONSUMO/EXPEDIENTE DE USO CONTÍNUO DA PROCURADORIA GERAL DE JUSTIÇA E SUAS UNIDADES DA CAPITAL E INTERIOR DO ESTADO DE MATO GROSSO. **Valor:** R\$ 240,00 (duzentos e quarenta reais). **Dotação orçamentária:** Unidade Orçamentária: 08101 - Procuradoria-Geral de Justiça, Projeto/Atividade: 2007.9900, Natureza de Despesa: 3390.3000, Fonte de Recurso: 100 - 300. **Validade:** 12 (doze) meses, a partir da sua assinatura. **Assinado:** Em Cuiabá/MT, 17 de novembro de 2020. Assinam: Eunice Helena Rodrigues de Barros - Subprocuradora-Geral de Justiça Administrativa e Maria Eunice de Melo- Representante da empresa fornecedora.

EXTRATO DE ATA DE REGISTRO DE PREÇOS

Processo (GEDOC): 20.14.0001.0001034/2020-56. **Espécie:** Ata de Registro de Preços nº 81/2020. **Contratante:** MINISTÉRIO PÚBLICO DO ESTADO DE MATO GROSSO, por intermédio da PROCURADORIA-GERAL DE JUSTIÇA, CNPJ/MF nº 30.426.527/0001-43, **Fornecedora:** DIGIFLEX GRÁFICA E ETIQUETAS. CNPJ 31.709.675/0001-38. **Objeto:** REGISTRO DE PREÇOS PARA FUTURA E EVENTUAL AQUISIÇÃO DE MATERIAL DE CONSUMO/EXPEDIENTE DE USO CONTÍNUO DA PROCURADORIA GERAL DE JUSTIÇA E SUAS UNIDADES DA CAPITAL E INTERIOR DO ESTADO DE MATO GROSSO. **Valor:** R\$ 740,00 (setecentos e quarenta reais). **Dotação orçamentária:** Unidade Orçamentária: 08101 - Procuradoria-Geral de Justiça, Projeto/Atividade: 2007.9900, Natureza de Despesa: 3390.3000, Fonte de Recurso: 100 - 300. **Validade:** 12 (doze) meses, a partir da sua assinatura. **Assinado:** Em Cuiabá/MT, 17 de novembro de 2020. Assinam: Eunice Helena Rodrigues de Barros - Subprocuradora-Geral de Justiça Administrativa e Edilon Borges de Souza- Representante da empresa fornecedora.

EXTRATO DE ATA DE REGISTRO DE PREÇOS

Processo (GEDOC): 20.14.0001.0001034/2020-56. **Espécie:** Ata de Registro de Preços nº 82/2020. **Contratante:** MINISTÉRIO PÚBLICO DO ESTADO DE MATO GROSSO, por intermédio da PROCURADORIA-GERAL DE JUSTIÇA, CNPJ/MF nº 30.426.527/0001-43, **Fornecedora:** FRANCO & OLIVEIRA LTDA. CNPJ 34049507000151. **Objeto:** REGISTRO DE PREÇOS PARA FUTURA E EVENTUAL AQUISIÇÃO DE MATERIAL DE CONSUMO/EXPEDIENTE DE USO CONTÍNUO DA PROCURADORIA GERAL DE JUSTIÇA E SUAS UNIDADES DA CAPITAL E INTERIOR DO ESTADO DE MATO GROSSO. **Valor:** R\$ 4.047,00 (quatro mil e quarenta e sete reais). **Dotação orçamentária:** Unidade Orçamentária: 08101 - Procuradoria-Geral de Justiça, Projeto/Atividade: 2007.9900, Natureza de Despesa: 3390.3000, Fonte de Recurso: 100 - 300. **Validade:** 12 (doze) meses, a partir da sua assinatura. **Assinado:** Em Cuiabá/MT, 17 de novembro de 2020. Assinam: Eunice Helena Rodrigues de Barros - Subprocuradora-Geral de Justiça Administrativa e Danilo Silva Oliveira- Representante da empresa fornecedora.

EXTRATO DE ATA DE REGISTRO DE PREÇOS

Processo (GEDOC): 20.14.0001.0001034/2020-56. **Espécie:** Ata de Registro de Preços nº 83/2020. **Contratante:** MINISTÉRIO PÚBLICO DO ESTADO DE MATO GROSSO, por intermédio da PROCURADORIA-GERAL DE JUSTIÇA, CNPJ/MF nº 30.426.527/0001-43, **Fornecedora:** GRÁFICA E EDITORA LUAR EIRELI. CNPJ 36.788.205/0001-20. **Objeto:** REGISTRO DE PREÇOS PARA FUTURA E EVENTUAL AQUISIÇÃO DE MATERIAL DE CONSUMO/EXPEDIENTE DE USO CONTÍNUO DA PROCURADORIA GERAL DE JUSTIÇA E SUAS UNIDADES DA CAPITAL E INTERIOR DO ESTADO DE MATO GROSSO. **Valor:** R\$ 2.400,00 (dois mil e quatrocentos reais). **Dotação orçamentária:** Unidade Orçamentária: 08101 - Procuradoria-Geral de Justiça, Projeto/Atividade: 2007.9900, Natureza de Despesa: 3390.3000, Fonte de Recurso: 100 - 300. **Validade:** 12 (doze) meses, a partir da sua assinatura. **Assinado:** Em Cuiabá/MT, 17 de novembro de 2020. Assinam: Eunice Helena Rodrigues de Barros - Subprocuradora-Geral de Justiça Administrativa e Lucilene Teixeira- Representante da empresa fornecedora.

EXTRATO DE ATA DE REGISTRO DE PREÇOS

Processo (GEDOC): 20.14.0001.0001034/2020-56. **Espécie:** Ata de Registro de Preços nº 84/2020. **Contratante:** MINISTÉRIO PÚBLICO DO ESTADO DE MATO GROSSO, por intermédio da PROCURADORIA-GERAL DE JUSTIÇA, CNPJ/MF nº 30.426.527/0001-43, **Fornecedora:** MARIA ALICE DA SILVA EIRELI. CNPJ 14.284.593/0001-70. **Objeto:** REGISTRO DE PREÇOS PARA FUTURA E EVENTUAL AQUISIÇÃO DE MATERIAL DE CONSUMO/EXPEDIENTE DE USO CONTÍNUO DA PROCURADORIA GERAL DE JUSTIÇA E SUAS UNIDADES DA CAPITAL E INTERIOR DO ESTADO DE MATO GROSSO. **Valor:** R\$ 345,00 (trezentos e quarenta e cinco reais). **Dotação orçamentária:** Unidade Orçamentária: 08101 - Procuradoria-Geral de Justiça, Projeto/Atividade: 2007.9900, Natureza de Despesa: 3390.3000, Fonte de Recurso: 100 - 300. **Validade:** 12 (doze) meses, a partir da sua assinatura. **Assinado:** Em Cuiabá/MT, 17 de novembro de 2020. Assinam: Eunice Helena Rodrigues de Barros - Subprocuradora-Geral de Justiça Administrativa e Luís Afonso da Silva- Representante da empresa fornecedora.

EXTRATO DE ATA DE REGISTRO DE PREÇOS

Processo (GEDOC): 20.14.0001.0001034/2020-56. **Espécie:** Ata de Registro de Preços nº 85/2020. **Contratante:** MINISTÉRIO PÚBLICO DO ESTADO DE MATO GROSSO, por intermédio da PROCURADORIA-GERAL DE JUSTIÇA, CNPJ/MF nº 30.426.527/0001-43, **Fornecedora:** ELO BRASIL COBRANÇAS EIRELI. CNPJ 21.912.865/0001-02. **Objeto:** REGISTRO DE PREÇOS PARA FUTURA E EVENTUAL AQUISIÇÃO DE MATERIAL DE CONSUMO/EXPEDIENTE DE USO CONTÍNUO DA PROCURADORIA GERAL DE JUSTIÇA E SUAS UNIDADES DA CAPITAL E INTERIOR DO ESTADO DE MATO GROSSO. **Valor:** R\$ 217.500,00 (duzentos e dezessete mil e quinhentos reais). **Dotação orçamentária:** Unidade Orçamentária: 08101 - Procuradoria-Geral de Justiça, Projeto/Atividade: 2007.9900, Natureza de Despesa: 3390.3000, Fonte de Recurso: 100 - 300. **Validade:** 12 (doze) meses, a partir da sua assinatura. **Assinado:** Em Cuiabá/MT, 17 de novembro de 2020. Assinam: Eunice Helena Rodrigues de Barros - Subprocuradora-Geral de Justiça Administrativa e Ana Carolina Simão- Representante da empresa fornecedora.

EXTRATO DE ATA DE REGISTRO DE PREÇOS

Processo (GEDOC): 20.14.0001.0001034/2020-56. **Espécie:** Ata de Registro de Preços nº 86/2020. **Contratante:** MINISTÉRIO PÚBLICO DO ESTADO DE MATO GROSSO, por intermédio da PROCURADORIA-GERAL DE JUSTIÇA, CNPJ/MF nº 30.426.527/0001-43, **Fornecedora:** MARIA JOSÉ DOS REIS NETO EPP. CNPJ 10.226.940/0001-57. **Objeto:** REGISTRO DE PREÇOS PARA FUTURA E EVENTUAL AQUISIÇÃO DE MATERIAL DE CONSUMO/EXPEDIENTE DE USO CONTÍNUO DA PROCURADORIA GERAL DE JUSTIÇA E SUAS UNIDADES DA CAPITAL E INTERIOR DO ESTADO DE MATO GROSSO. **Valor:** R\$ 4.200,00 (quatro mil e duzentos reais). **Dotação orçamentária:** Unidade Orçamentária: 08101 - Procuradoria-Geral de Justiça, Projeto/Atividade: 2007.9900, Natureza de Despesa: 3390.3000, Fonte de Recurso: 100 - 300. **Validade:** 12 (doze) meses, a partir da sua assinatura. **Assinado:** Em Cuiabá/MT, 17 de novembro de 2020. Assinam: Eunice Helena Rodrigues de Barros - Subprocuradora-Geral de Justiça Administrativa e Maria José dos Reis Neto- Representante da empresa fornecedora.

PROCURADORIA GERAL DO ESTADO

PORTARIA Nº 45/PGE/2020.

O PROCURADOR-GERAL DO ESTADO DE MATO GROSSO, no uso de suas atribuições conferidas pela Lei Complementar nº 111, de 1º de julho de 2002,

RESOLVE:

Art. 1º - Designar o servidor **Hélio Udson Oliveira Ramos** para substituir a Diretora-Geral **Soraya Mota Queiroz Salvador** na sua função de Ordenadora de Despesa do FUNJUS, a atribuição de assinar contratos, apostilamentos, termos aditivos, convênios e termos de cooperações técnica, no período de **07-12-2020 a 05-01-2020**, sem prejuízo de suas funções.

REGISTRE - SE, PUBLIQUE - SE, CUMPRA - SE.

Procuradoria-Geral do Estado, em Cuiabá - MT, 17 de novembro de 2020.



FRANCISCO DE ASSIS DA SILVA LOPES
Procurador-Geral do Estado



- Você nunca vai achar alguém como eu, ele me disse.

- Ainda bem. Por isso, eu descobri como há gente boa no mundo.



Se você passa por isso ou conhece alguém que passa, não se cale. Precisamos conversar sobre violência doméstica e como superá-la.



Violência contra a mulher é crime. Denuncie. Ligue **180**

DEFENSORIA PÚBLICA**RETIFICAÇÃO DA PORTARIA Nº 0533/2020/SDPG**

Objeto: RETIFICAR em partes a Portaria nº0533/2020/SDPG de 28 de maio de 2020, publicada no Diário Oficial nº 27.760.

□ **ONDE SE LÊ:**

Art. 1º CONCEDER a Servidora Pública Tatiana Borges da Silva, matrícula 100833, usufruto de 30(trinta) dias de férias individuais para serem usufruídas nos dias 27.05.2020 a 27.06.2020, referente ao período aquisitivo 2019/2020, conforme procedimento nº5424/2020.

□ **LEIA-SE:**

Art. 1º CONCEDER a Servidora Pública Tatiana Borges da Silva, matrícula 100833, usufruto de 30(trinta) dias de férias individuais para serem usufruídas nos dias 27.05.2020 a 25.06.2020, referente ao período aquisitivo 2019/2020, conforme procedimento nº5424/2020.

Cuiabá/MT, 18 de novembro de 2020.

GISELE CHIMATTI BERNA

Segunda Subdefensora Pública-Geral do Estado de Mato Grosso
(original assinado)

PORTARIA 1173/2020/SDPG**ALTERAÇÃO DE FISCAL AO CONTRATO 19696/1**

Processo de Origem: 11004/2020

Contrato: 19696/1

Fiscal Titular: Ana Augusta Ribeiro Diniz

Fiscal Substituto: Stela oliveira da Silva

Objeto: Regular a compra e venda de Energia Elétrica Ativa entre o consumidor e Distribuidora, a ser disponibilizada no ponto de conexão, para uso exclusivo na Unidade Consumidora, nos termos e condições previstos no presente Contrato e observado o disposto na legislação e regulamentação aplicável: Regulação do uso do sistema de distribuição pelo consumidor, Regulação da conexão das instalações elétricas do Consumidor ao Sistema de Distribuição no ponto de Conexão.

Data de Assinatura: 18/11/2020

Fundamento Legal: Art. 58, III, c/c Art. 67, da Lei nº. 8.666, de 21.06.93,

Contratante: DEFENSORIA PÚBLICA DO ESTADO DE MATO GROSSO.

Contratado: ENERGISA MATO GROSSO - DISTRIBUIDORA DE ENERGIA S.A

(Original Assinado)

Rogério Borges Freitas

Primeiro Subdefensor Público Geral

PORTARIA Nº 01176/2020/SDPG

A SEGUNDA SUBDEFENSORA PÚBLICA-GERAL DO ESTADO DE MATO GROSSO, no uso de suas atribuições legais e institucionais, conferidas pelo art. 14 - Seção I - A da Lei 146/2003 com redação modificada pela Lei Complementar 608/2018;

CONSIDERANDO que após cada quinquênio ininterrupto de efetivo exercício no Serviço Público Estadual, o servidor público fará jus a 03 (três) meses de licença, a título de prêmio por assiduidade, com a remuneração do cargo efetivo;

CONSIDERANDO a decisão proferida no Procedimento nº11566/2020;

RESOLVE:

Art. 1º CONCEDER ao Servidor Público Luiz Paulo Carrizo Machado, matrícula 100804, Licença Prêmio por 90(noventa) dias consecutivos, referente ao período aquisitivo de 2015/2020.

Art. 2º A presente Portaria entra em vigor na data de sua publicação.

Cuiabá/MT, 18 de novembro de 2020.

GISELE CHIMATTI BERNA

Segunda Subdefensora Pública-Geral do Estado de Mato Grosso
(original assinado)

PORTARIA Nº 01177/2020/SDPG

A SEGUNDA SUBDEFENSORA PÚBLICA-GERAL DO ESTADO DE MATO GROSSO, no uso de suas atribuições legais e institucionais, conferidas pelo art. 14 - Seção I - A da Lei 146/2003 com redação modificada pela Lei Complementar 608/2018;

CONSIDERANDO a decisão proferida no procedimento nº11606/2020;

RESOLVE:

Art. 1º - ESTABELECEr a Escala de Plantão Integrado durante o período de Recesso Forense dos Defensores Públicos, Defensoras Públicas e Assistentes Jurídicos em atuação na microrregião de Sorriso/MT, conforme tabela abaixo:

DATA	DEFENSOR(A) PÚBLICO(A) RESPONSÁVEL
De 19/12/2020 a 06/01/2021	Dr. Paulo Isidoro Gonçalves
DATA	ASSESSOR(A) JURÍDICO(A)
De 19/12/2020 a 21/12/2020	Assessora Jurídica: Daniele Fernanda Fochesatto
De 21/12/2020 a 23/12/2020	Assessor Jurídico: Jeferson Lima da Silva
De 23/12/2020 a 26/12/2020	Assessor Jurídico: Paulo Vitor Maia
De 26/12/2020 a 28/12/2020	Assessor Jurídico: Gláucio Garcia Coutinho
De 28/12/2020 a 31/12/2020	Assessora Jurídica: Sulamita Mariana Telli Bloss Zwirtes
De 31/12/2020 a 04/01/2021	Assessor Jurídico: Fabrício Guidini Picoli
De 04/01/2021 a 06/01/2021	Assessor Jurídico: Fernando Henrique Koetz

Art. 2º - Esta Portaria entra em vigor na data de sua publicação, revogando as disposições contrárias.

Cuiabá/MT, 18 de novembro de 2020.

GISELE CHIMATTI BERNA

Segunda Subdefensora Pública-Geral do Estado de Mato Grosso
(original assinado)

PORTARIA Nº 01178/2020/SDPG

A SEGUNDA SUBDEFENSORA PÚBLICA-GERAL DO ESTADO DE MATO GROSSO, no uso de suas atribuições legais e institucionais, conferidas pelo art. 14 - Seção I - A da Lei 146/2003 com redação modificada pela Lei Complementar 608/2018;

CONSIDERANDO a decisão proferida no Procedimento nº11014/2020;

RESOLVE:

Art. 2º - ALTERAR a Escala de Plantão Integrado durante o período de Recesso Forense dos Defensores Públicos, Defensoras Públicas e assistentes jurídicos em atuação na microrregião de Pontes e Lacerda, Comodoro e Sapezal/MT, conforme tabela abaixo:

DATA	DEFENSOR(A) PÚBLICO(A) RESPONSÁVEL
De 20.12.2020 a 25.12.2020	Dr. Rodrigo dos Anjos Barroso Mattos Assessora Jurídica: Isadora Oliveira Garcia
De 26.12.2020 a 28.12.2020	Dra. Shalimar Bencice e Silva Assessor Jurídico: Nilson Felipe Tostes Correa
De 29.12.2020 a 01.01.2021	Dra. Ana Lúcia Gonçalves B. Duarte Assessor Jurídico: Nilson Felipe Tostes Correa
De 02.01.2021 a 06.01.2021	Dra. Maria Cecília Alves da Cunha Assessora Jurídica: Kelly Regina S. e Silva

Art. 3º. Esta Portaria entra em vigor na data de sua publicação, revogando as disposições contrárias.

Cuiabá/MT, 18 de novembro de 2020.

GISELE CHIMATTI BERNA

Segunda Subdefensora Pública-Geral do Estado de Mato Grosso
(original assinado)

PORTARIA Nº 01179/2020/SDPG

A SEGUNDA SUBDEFENSORA PÚBLICA-GERAL DO ESTADO DE MATO GROSSO, no uso de suas atribuições legais e institucionais, conferidas pelo art. 14 - Seção I - A da Lei 146/2003 com redação modificada pela Lei Complementar 608/2018;

CONSIDERANDO a decisão proferida no procedimento nº11621/2020;

RESOLVE:

Art. 1º. ALTERAR a ESCALA DE FÉRIAS dos Defensores Públicos e Defensoras Públicas, relativas ao período aquisitivo 2019/2020.

NOVEMBRO 2020	
Valdenir Luiz Pereira	

DEZEMBRO 2020	
Valdenir Luiz Pereira	

Art. 2º. Esta Portaria entra em vigor na data de sua publicação.

Cuiabá/MT, 18 de novembro de 2020.

GISELE CHIMATTI BERNA

Segunda Subdefensora Pública-Geral do Estado de Mato Grosso
(original assinado)

PORTARIA Nº 01180/2020/SDPG

A SEGUNDA SUBDEFENSORA PÚBLICA-GERAL DO ESTADO DE MATO GROSSO, no uso de suas atribuições legais e institucionais, conferidas pelo art. 14 - Seção I - A da Lei 146/2003 com redação modificada pela Lei Complementar 608/2018;

CONSIDERANDO a decisão proferida no procedimento nº11647/2020;

RESOLVE:

Art. 1º. CONCEDER ao Defensor Público Carlos Eduardo Freitas de Souza, afastamento da 2ª Defensoria do Núcleo de Atendimento e Proteção ao Consumidor da Capital (NUDECON), no dia 18 de novembro de 2020, com objetivo de realizar a defesa de Dissertação de Mestrado junto à Universidade de Coimbra.

Art. 2º. Esta Portaria entra em vigor na data de sua publicação, revogando disposições contrárias.

Cuiabá/MT, 18 de novembro de 2020.

GISELE CHIMATTI BERNA

Segunda Subdefensora Pública-Geral do Estado de Mato Grosso
(original assinado)

PORTARIA Nº 01181/2020/SDPG

A SEGUNDA SUBDEFENSORA PÚBLICA-GERAL DO ESTADO DE MATO GROSSO, no uso de suas atribuições legais e institucionais, conferidas pelo art. 14 - Seção I - A da Lei 146/2003 com redação modificada pela Lei Complementar 608/2018;

CONSIDERANDO a decisão proferida no Procedimento nº11681/2020;

RESOLVE:

Art. 1º - ALTERAR a Escala de Plantão dos Defensores Públicos, Defensoras Públicas e Assistentes Jurídicos em atuação na microrregião de Sinop/MT, conforme abaixo:

PERÍODO	DEFENSOR (A) PÚBLICO (A)
De 25.11.2020 a 02.12.2020	Assessora Jurídica: Carla Muriel Castilho

Art. 2º. Esta Portaria entra em vigor na data de sua publicação, revogando as disposições contrárias.

Cuiabá/MT, 18 de novembro de 2020.

GISELE CHIMATTI BERNA

Segunda Subdefensora Pública-Geral do Estado de Mato Grosso
(original assinado)

PORTARIA Nº 01182/2020/SDPG

A SEGUNDA SUBDEFENSORA PÚBLICA-GERAL DO ESTADO DE MATO GROSSO, no uso de suas atribuições legais e institucionais, conferidas pelo art. 14 - Seção I - A da Lei 146/2003 com redação modificada pela Lei Complementar 608/2018;

RESOLVE:

Art. 1º CANCELAR 08(oito) dias de férias individuais do Defensor Público Sávio Ricardo Cantadori Copetti, matrícula 100168, que seriam usufruídas nos dias 12.11.2020 a 19.11.2020, já deferidas anteriormente por meio da portaria de nº01164/2020/SDPG, publicada no Diário Oficial do Estado nº27.877 no dia 13 de novembro de 2020, conforme procedimento nº11305/2020.

Art. 2º CANCELAR 15(quinze) dias de férias individuais da Servidora Pública Grazielli Lopes de Alencar, matrícula 100610, que seriam usufruídas nos dias 22.02.2021 a 08.03.2021, já deferidas anteriormente por meio da portaria de nº0586/2020/SDPG, publicada no Diário Oficial do Estado nº27.773 no dia 17 de junho de 2020, conforme procedimento nº11440/2020.

Art. 3º CANCELAR 15(quinze) dias de férias individuais da Servidora Pública Ercília Borges, matrícula 100235, que seriam usufruídas nos dias 11.01.2021 a 25.01.2021, já deferidas anteriormente por meio da portaria de nº0948/2020/SDPG, publicada no Diário Oficial do Estado nº27.849 no dia 02 de outubro de 2020, conforme procedimento nº11423/2020.

Art. 4º CANCELAR 30(trinta) dias de férias individuais da Servidora Pública Estella Mota Miranda, matrícula 101051, que seriam usufruídas nos dias 07.01.2021 a 05.02.2021, já deferidas anteriormente por meio da portaria de nº01004/2020/SDPG, publicada no Diário Oficial do Estado nº27.857 no dia 15 de outubro de 2020, conforme procedimento nº11452/2020.

Art. 5º ALTERAR 30(trinta) dias de férias individuais do Servidor Público Alexsander de Souza Evangelista, matrícula 101139, programadas para o período de 07.12.2020 a 05.01.2021, de acordo com a Portaria nº016/2020/SDPG, publicada no Diário Oficial do Estado nº27.673 no dia 20 de janeiro de 2020, para serem usufruídas no período de 22.12.2020 a 05.01.2021, 15(quinze) dias, referente ao período aquisitivo 2019/2020, conforme procedimento nº11446/2020.

Cuiabá/MT, 18 de novembro de 2020.

GISELE CHIMATTI BERNA

Segunda Subdefensora Pública-Geral do Estado de Mato Grosso
(original assinado)

PORTARIA Nº 01183/2020/SDPG

A SEGUNDA SUBDEFENSORA PÚBLICA-GERAL DO ESTADO DE MATO GROSSO, no uso de suas atribuições legais e institucionais, conferidas pelo art. 14 - Seção I - A da Lei 146/2003 com redação modificada pela Lei Complementar 608/2018;

CONSIDERANDO que após cada quinquênio ininterrupto de efetivo exercício no Serviço Público Estadual, o Servidor Público fará jus a 03 (três) meses de licença, a título de prêmio por assiduidade, com a remuneração do cargo efetivo;

CONSIDERANDO a publicação da Portaria nº01007/2020/SDPG, publicada no Diário Oficial do Estado nº27.858 no dia 16 de outubro de 2020, onde foi concedida Licença Especial por 90 (noventa) dias Consecutivos, ao Servidor Público William Macedo França, pelo quinquênio de 2015/2020;

CONSIDERANDO a decisão proferida no Procedimento nº11639/2020;

RESOLVE:

Art. 1º CONCEDER ao Servidor Público William Macedo França, o gozo de 90(noventa) dias de Licença Prêmio a serem usufruídas pelo período de 07 de janeiro de 2021 a 06 de abril de 2021, referente ao quinquênio de 2015/2020.

Art. 2º A presente Portaria entra em vigor na data de sua publicação, revogando disposições contrárias.

Cuiabá/MT, 18 de novembro de 2020.

GISELE CHIMATTI BERNA

Segunda Subdefensora Pública-Geral do Estado de Mato Grosso
(original assinado)

PORTARIA Nº 01184/2020/SDPG

A SEGUNDA SUBDEFENSORA PÚBLICA-GERAL DO ESTADO DE MATO GROSSO, no uso de suas atribuições legais e institucionais, conferidas pelo art. 14 - Seção I - A da Lei 146/2003 com redação modificada pela Lei Complementar 608/2018;

CONSIDERANDO que após cada quinquênio ininterrupto de efetivo exercício no Serviço Público Estadual, o servidor público fará jus a 03 (três) meses de licença, a título de prêmio por assiduidade, com a remuneração do cargo efetivo;

CONSIDERANDO a decisão proferida no Procedimento nº11319/2020;

RESOLVE:

Art. 1º CONCEDER ao Servidor Público Luciano Araújo Nascimento, matrícula 100870, Licença Prêmio por 90(noventa) dias consecutivos, referente ao período aquisitivo de 2015/2020.

Art. 2º A presente Portaria entra em vigor na data de sua publicação.

Cuiabá/MT, 18 de novembro de 2020.

GISELE CHIMATTI BERNA

Segunda Subdefensora Pública-Geral do Estado de Mato Grosso
(original assinado)

PORTARIA Nº 01185/2020/DPG

A SEGUNDA SUBDEFENSORA PÚBLICA-GERAL DO ESTADO DE MATO GROSSO, no uso de suas atribuições legais e institucionais, conferidas pelo art. 14 - Seção I - A da Lei 146/2003 com redação modificada pela Lei Complementar 608/2018;

CONSIDERANDO que o Defensor Público José Naaman Khouri estará de licença saúde pelo período de 16.11.2020 a 14.01.2021.

CONSIDERANDO os fundamentos e a decisão proferida no procedimento nº11665/2020;

RESOLVE:

Art. 1º DESIGNAR a Defensora Pública Ana Cristina Pereira de Souza Vidal para responder pelas atribuições da 4ª Defensoria Cível de Cuiabá/MT, pelo período de 18.11.2020 a 14.01.2021, sem prejuízo e em acumulação com suas atribuições naturais decorrentes de sua lotação, de acordo com os termos dos arts. 87-B e 87-C, §1º da Lei Complementar 647/2019 c/c arts. 2º, 5º, inciso I e 7º, da Portaria nº0156/2020/DPG.

Art. 2º Esta Portaria entra em vigor na data de 18.11.2020, e terá validade até a data de 14.01.2021.

Cuiabá/MT, 18 de novembro de 2020.

GISELE CHIMATTI BERNA

Segunda Subdefensora Pública-Geral do Estado de Mato Grosso
(original assinado)

PORTARIA Nº 01186/2020/SDPG

A SEGUNDA SUBDEFENSORA PÚBLICA-GERAL DO ESTADO DE MATO GROSSO, no uso de suas atribuições legais e institucionais, conferidas pelo art. 14 - Seção I - A da Lei 146/2003 com redação modificada pela Lei Complementar 608/2018;

CONSIDERANDO a decisão proferida no procedimento nº11665/2020;

RESOLVE:

Art. 1º ALTERAR a Escala de Plantão dos Defensores Públicos, Defensoras Públicas e Assistentes Jurídicos, em atuação no Núcleo Cível da Capital e Núcleo de Várzea Grande/MT, conforme abaixo:

DATA	DEFENSOR(A) PÚBLICO(A) RESPONSÁVEL
De 04.12.2020 a 11.12.2020	Dra. Ana Cristina Pereira de Souza Vidal Assessor Jurídico: Jonas dos Santos Mendes

Art. 2º. A presente Portaria entra em vigor na data de sua publicação, revogando as disposições contrárias.

Cuiabá/MT, 18 de novembro de 2020.

GISELE CHIMATTI BERNA

Segunda Subdefensora Pública-Geral do Estado de Mato Grosso
(original assinado)

PORTARIA Nº 01187/2020/SDPG

A SEGUNDA SUBDEFENSORA PÚBLICA-GERAL DO ESTADO DE MATO GROSSO, no uso de suas atribuições legais e institucionais, conferidas pelo art. 14 - Seção I - A da Lei 146/2003 com redação modificada pela Lei Complementar 608/2018;

CONSIDERANDO a decisão proferida no procedimento nº11698/2020;

RESOLVE:

Art. 1º - Suspender o expediente no Núcleo da Defensoria Pública de Peixoto de Azevedo/MT no dia 30.11.2020 (segunda-feira) em razão do feriado municipal, Dia do Evangélico, de acordo com a Lei Municipal nº 940 de 02 de dezembro de 2016.

Art. 2º - A presente Portaria entra em vigor na data de sua publicação, revogando disposições contrárias.

Cuiabá/MT, 18 de novembro de 2020.

GISELE CHIMATTI BERNA

Segunda Subdefensora Pública-Geral do Estado de Mato Grosso
(original assinado)

PORTARIA Nº 01188/2020/SDPG

A SEGUNDA SUBDEFENSORA PÚBLICA-GERAL DO ESTADO DE MATO GROSSO, no uso de suas atribuições legais e institucionais, conferidas pelo art. 14 - Seção I - A da Lei 146/2003 com redação modificada pela Lei Complementar 608/2018;

CONSIDERANDO que após cada quinquênio ininterrupto de efetivo exercício no Serviço Público Estadual, a servidora pública fará jus a 03 (três) meses de licença, a título de prêmio por assiduidade, com a remuneração do cargo efetivo;

CONSIDERANDO a decisão proferida no Procedimento nº11739/2020;

RESOLVE:

Art. 1º CONCEDER a Servidora Pública Sueli Sampaio da Silveira, matrícula 100874, Licença Prêmio por 90(noventa) dias consecutivos, referente ao período aquisitivo de 2015/2020.

Art. 2º A presente Portaria entra em vigor na data de sua publicação.

Cuiabá/MT, 18 de novembro de 2020.

GISELE CHIMATTI BERNA

Segunda Subdefensora Pública-Geral do Estado de Mato Grosso
(original assinado)

PODER LEGISLATIVO

AI

ASSEMBLEIA LEGISLATIVA

AVISO DE LICITAÇÃO PREGÃO ELETRÔNICO Nº 009/2020

A Assembleia Legislativa do Estado de Mato Grosso, por meio do seu Pregoeiro Oficial, torna pública a realização de sessão pública de licitação, para recebimento de propostas e documentação de habilitação, referente ao PREGÃO ELETRÔNICO Nº 009/2020.

OBJETO: REGISTRO DE PREÇOS PARA FUTURA E EVENTUAL CONTRATAÇÃO DE EMPRESAS ESPECIALIZADAS EM SERVIÇOS DE MANUTENÇÃO PREVENTIVA E CORRETIVA EM ESTABILIZADORES, NO-BREAKS E BANCOS DE BATERIAS E NO FORNECIMENTO DE BATERIAS.

CÓDIGO UASG:	926668
TIPO:	MENOR PREÇO POR LOTE
DATA E HORÁRIO DA SESSÃO PÚBLICA:	Dia: 02 DEZEMBRO de 2020 ou no primeiro dia útil subsequente, no mesmo local e hora, na hipótese de não haver expediente na Assembleia Legislativa do Estado de Mato Grosso. Hora da Sessão: 09h - Horário de BRASÍLIA/DF. Todas as referências de tempo neste Edital, no aviso e durante a sessão pública observarão ao horário de Brasília/DF.
LOCAL:	Portal de Compras do Governo Federal - www.gov.br/compras
MEIOS DE CONTATO:	E-mail: sgel@al.mt.gov.br Fone: (065) 3313-6410
PREGOEIRO (A)	A sessão pública será conduzida pelo Pregoeiro Fabrício Ribeiro Nunes Domingues, designado pelo Ato n. 014/2020, da Mesa Diretora da ALMT, disponibilizado Diário Oficial Eletrônico da ALMT em 13/01/2020, que terá atribuição de decidir sobre todos os atos relativos à sessão.
EDITAL E DOCUMENTOS:	O Edital e a documentação que o acompanha poderão ser obtidos mediante por download no portal Transparência no endereço: www.al.mt.gov.br ou no portal de compras do Governo Federal: www.comprasgovernamentais.gov.br
EXCLUSIVA ME/EPP	NÃO
VISTORIA:	NÃO
AMOSTRA:	NÃO

Cuiabá-MT, 18 de novembro de 2020.

Fabrício Ribeiro Nunes Domingues

Pregoeiro Oficial/ALMT



**O jeito mais fácil
de concorrer
a mais de 1000
prêmios por mês:
pede CPF na nota.**

Quando você pede o CPF na nota, todo mundo ganha. Você ganha, porque concorre a mais de mil prêmios por mês. A instituição social que você escolher também ganha, porque outro prêmio é repassado a ela. E Mato Grosso inteiro ganha, porque tem mais recursos para investir na educação, saúde e segurança de todos. Garantir isso é muito fácil: **é só entrar no site, fazer cadastro e pedir o CPF na Nota MT.**

nota.mt.gov.br



SIGILO TOTAL DAS
SUAS INFORMAÇÕES.

Antes de fazer seu cadastro, confira o regulamento completo no site.



SEFAZ
Secretaria
de Estado
de Fazenda



Governo de
**Mato
Grosso**

PODER EXECUTIVO MUNICIPAL**PREFEITURA MUNICIPAL DE ALTO ARAGUAIA****PREGÃO ELETRÔNICO Nº 018/2020
EDITAL COMPLEMENTAR Nº 002
LICITAÇÃO EXCLUSIVA PARA MICROEMPRESAS (ME) E EMPRESAS
DE PEQUENO PORTE (EPP)**

Objeto: Aquisição de Equipamentos para lavanderia hospitalar, conforme emenda parlamentar nº 12545.842000/1200-01. Informações específicas: Retifica-se o edital, referente ao PRAZO DE ENTREGA DOS PRODUTOS. Alterando a data e hora da sessão para o dia 04/12/2020 às 08:00hs. Editais original e complementar: Afixado no endereço acima ou pelo e-mail lici.altoaia@gmail.com, site: <http://altoaraguaia.mt.gov.br/> e www.blcompras.org.br. Fundamento Legal: Lei nº 10.520/2002, Decreto 3.555/2000, 8.666/93 e alterações.

Alto Araguaia - MT, 18 de Novembro de 2020.

Juliane Ribeiro Teles

Pregoeira

Publicar-65-99228-9990

PREFEITURA MUNICIPAL DE ALTO BOA VISTA**PORTARIA Nº 117/2020
Alto Boa Vista - MT, 15 de Maio de 2020.**

“Nomeia, em estágio probatório, a candidata (a) aprovada (a) no Concurso Público de Provas e de Provas e Títulos da Prefeitura Municipal de Alto Boa Vista, para o cargo que especifica e dá outras providências”.

O PREFEITO MUNICIPAL DE ALTO BOA VISTA, Estado de Mato Grosso, no uso de suas atribuições legais exaradas no artigo 69, combinado com o artigo 91, inciso II, letras “A e B”, da Lei Orgânica do Município e, no que couber com o que consta na Lei n.0 18, de 30/07/1993, (Estatuto dos Servidores Públicos Municipais), na Lei Complementar n.0 002 de 12/11/2001 (Estatuto do Magistério Público Municipal) e no Regulamento do Concurso Público de Provas e de Provas e Títulos, constante do Edital 001/2019 e,

CONSIDERANDO que foram cumpridas todas as fases norteadoras do Concurso Público de Provas e de provas e Títulos, publicado no respectivo edital, e à vista do Relatório Circunstanciado editado pela SYDCON - Tecnologia de Sistemas, contratada pelo Município para a organização, elaboração e aplicação do Concurso Público, bem como a Homologação do referido Concurso Público,

RESOLVE:

Art. 1º - Nomear, em caráter de estágio probatório, a candidata aprovada e classificada no Concurso Público de Provas e de Provas e Títulos da Prefeitura Municipal de Alto Boa Vista, abaixo relacionada, para o respectivo cargo, nos termos do disposto na legislação pertinente em vigor, com especificidade no que couber, para o que consta na Lei Orgânica do Município, na Lei n.0 18, de 30/07/1993, (Estatuto dos Servidores Públicos Municipais), na Lei Complementar n.0 002 de 12/11/2001 (Estatuto do Magistério Público Municipal), na Lei n.0 201 de 05 de abril de 2006, na Lei n.0 237 de 14 de junho de 2006, na Lei n.0 241 de 14 de junho de 2006 e no Edital n.º 001/2019, de 13 de novembro de 2019, como segue:

CARGO: **MÉDICO CLÍNICO GERAL**

CLASSIFICAÇÃO	NOME COMPLETO	PONTOS
1º	NATHALIA AURIEMA DE LIMA	64,00

Art. 2º - A posse e exercício da candidata nomeada sujeitar-se-á ao disposto nos respectivos Estatutos: dos Servidores Públicos, do Magistério Público Municipal, e no décimo sétimo parágrafo do Edital n.º 001/2019, com fundamento no Regulamento do Concurso Público de Provas e de Provas e Títulos, constante do Edital 001/2019, bem como nas demais disposições legais pertinentes, em vigor.

Art. 3º - A lotação de cada candidato no respectivo cargo ocorrerá após a assinatura do termo de posse, cumpridas todas as exigências e formalidades legais que regem a matéria, já definida nesta Portaria, segundo as reais necessidades e conveniências da Administração, de acordo com o lotacionograma de cada órgão e unidade administrativa da estrutura organizacional e funcional da Prefeitura.

Art. 4º - Caberá aos órgãos competente do Poder Executivo Municipal, em especial, ao Departamento de Administração e Planejamento, através do Setor de Recursos Humanos, providenciar a formalização da posse da candidata nomeada e a correspondente lotação, bem como, providenciar os assentamentos de caráter individual nos devidos documentos.

Art. 5º - As despesas decorrentes da execução desta Portaria correrão à conta das respectivas dotações, consignadas na Lei Orçamentária Anual do corrente exercício e nos seguintes, suplementadas, se necessário, na forma da lei, atendidas as disposições constantes na correspondente Lei de Diretrizes Orçamentárias.

Art. 6º - Esta Portaria entra em vigor na data de sua publicação, revogando-se as disposições em contrário.

Gabinete do Prefeito em Alto Boa Vista - MT, 15 de Maio de 2020

PUBLIQUE-SE, REGISTRE-SE E CUMPRA-SE

**VALTUIR CANDIDO DA SILVA
PREFEITO MUNICIPAL**

**PORTARIA Nº 121/2020
Alto Boa Vista - MT, 17 de Junho de 2020.**

“Nomeia, em estágio probatório, os candidatos aprovados no Concurso Público de Provas e de Provas e Títulos da Prefeitura Municipal de Alto Boa Vista, para o cargo que especifica e dá outras providências”.

O PREFEITO MUNICIPAL DE ALTO BOA VISTA, Estado de Mato Grosso, no uso de suas atribuições legais exaradas no artigo 69, combinado com o artigo 91, inciso II, letras “A e B”, da Lei Orgânica do Município e, no que couber com o que consta na Lei n.0 18, de 30/07/1993, (Estatuto dos Servidores Públicos Municipais), na Lei Complementar n.0 002 de 12/11/2001 (Estatuto do Magistério Público Municipal) e no Regulamento do Concurso Público de Provas e de Provas e Títulos, constante do Edital 001/2019 e,

CONSIDERANDO que foram cumpridas todas as fases norteadoras do Concurso Público de Provas e de provas e Títulos, publicado no respectivo edital, e à vista do Relatório Circunstanciado editado pela SYDCON - Tecnologia de Sistemas, contratada pelo Município para a organização, elaboração e aplicação do Concurso Público, bem como a Homologação do referido Concurso Público,

RESOLVE:

Art. 1º - Nomear, em caráter de estágio probatório, os candidatos aprovados e classificados no Concurso Público de Provas e de Provas e Títulos da Prefeitura Municipal de Alto Boa Vista, abaixo relacionados, para os respectivos cargos, nos termos do disposto na legislação pertinente em vigor, com especificidade no que couber, para o que consta na Lei Orgânica do Município, na Lei n.0 18, de 30/07/1993, (Estatuto dos Servidores Públicos Municipais), na Lei Complementar n.0 002 de 12/11/2001 (Estatuto do Magistério Público Municipal), na Lei n.0 201 de 05 de abril de 2006, na Lei n.0 237 de 14 de junho de 2006, na Lei n.0 241 de 14 de junho de 2006 e no Edital n.º 001/2019, de 13 de novembro de 2019, como segue:

CARGO: ENFERMEIRO PLANTONISTA	NOME COMPLETO	PONTOS
CLASSIFICAÇÃO		
1º	RONIA CAMPOS DA SILVA	72,50
2º	POLINE DA SILVA OLIVEIRA	71,50
3º	PALOMA RODRIGUES MILHOMEM	71,00
4º	JESSICA CAROLINE AMANDO CRUZ	70,00

CARGO: MEDICO VETERINARIO

CLASSIFICAÇÃO	NOME COMPLETO	PONTOS
1º	GUSTAVO CALDEIRA RIGO	51,00

Art. 2º - A posse e exercício dos candidatos nomeados sujeitar-se-ão ao disposto nos respectivos Estatutos: dos Servidores Públicos, do Magistério Público Municipal, e no décimo sétimo parágrafo do Edital n.º 001/2019, com fundamento no Regulamento do Concurso Público de Provas e de Provas e Títulos, constante do Edital 001/2019, bem como nas demais disposições legais pertinentes, em vigor.

Art. 3º - A lotação de cada candidato no respectivo cargo ocorrerá após a assinatura do termo de posse, cumpridas todas as exigências e formalidades legais que regem a matéria, já definida nesta Portaria, segundo as reais necessidades e conveniências da Administração, de acordo com o lotacionograma de cada órgão e unidade administrativa da estrutura organizacional e funcional da Prefeitura.

Art. 4º - Caberá aos órgãos competente do Poder Executivo Municipal, em especial, ao Departamento de Administração e Planejamento, através do Setor de Recursos Humanos, providenciar a formalização da posse dos candidatos nomeados e a correspondente lotação, bem como, providenciar os assentamentos de caráter individual nos devidos documentos.

Art. 5º - As despesas decorrentes da execução desta Portaria correrão à conta das respectivas dotações, consignadas na Lei Orçamentária Anual do corrente exercício e nos seguintes, suplementadas, se necessário, na forma da lei, atendidas as disposições constantes na correspondente Lei de Diretrizes Orçamentárias.

Art. 6º - Esta Portaria entra em vigor na data de sua publicação, revogando-se as disposições em contrário.

Gabinete do Prefeito em Alto Boa Vista - MT, 17 de Junho de 2020

PUBLIQUE-SE, REGISTRE-SE E CUMPRA-SE

**VALTUIR CANDIDO DA SILVA
PREFEITO MUNICIPAL**

**PORTARIA Nº 161/2020
Alto Boa Vista - MT, 29 de Setembro de 2020.**

“Nomeia, em estágio probatório, os candidatos aprovados no Concurso Público de Provas e de Provas e Títulos da Prefeitura Municipal de Alto Boa Vista, para o cargo que especifica e dá outras providências”.

O PREFEITO MUNICIPAL DE ALTO BOA VISTA, Estado de Mato Grosso, no uso de suas atribuições legais exaradas no artigo 69, combinado com o artigo 91, inciso II, letras “A e B”, da Lei Orgânica do Município e, no que couber com o que consta na Lei n.º 18, de 30/07/1993, (Estatuto dos Servidores Públicos Municipais), na Lei Complementar n.º 002 de 12/11/2001 (Estatuto do Magistério Público Municipal) e no Regulamento do Concurso Público de Provas e de Provas e Títulos, constante do Edital 001/2019 e,

CONSIDERANDO que foram cumpridas todas as fases norteadoras do Concurso Público de Provas e de provas e Títulos, publicado no respectivo edital, e à vista do Relatório Circunstanciado editado pela SYDCON - Tecnologia de Sistemas, contratada pelo Município para a organização, elaboração e aplicação do Concurso Público, bem como a Homologação do referido Concurso Público,

RESOLVE:

Art. 1º - Nomear, em caráter de estágio probatório, os candidatos aprovados e classificados no Concurso Público de Provas e de Provas e Títulos da Prefeitura Municipal de Alto Boa Vista, abaixo relacionados, para os respectivos cargos, nos termos do disposto na legislação pertinente em vigor, com especificidade no que couber, para o que consta na Lei Orgânica do Município, na Lei n.º 18, de 30/07/1993, (Estatuto dos Servidores Públicos Municipais), na Lei Complementar n.º 002 de 12/11/2001 (Estatuto do Magistério Público Municipal), na Lei n.º 201 de 05 de abril de 2006, na Lei n.º 237 de 14 de junho de 2006, na Lei n.º 241 de 14 de junho de 2006 e no Edital n.º 001/2019, de 13 de novembro de 2019, como segue:

CARGO: FISCAL DE VIGILÂNCIA SANITÁRIA	NOME COMPLETO	PONTOS
CLASSIFICAÇÃO		
1º	EDITH NOLETO ARAUJO	52,00
CARGO: MECANICO	NOME COMPLETO	PONTOS
CLASSIFICAÇÃO		
1º	JOSE ALMIR BARBOSA DA SILVA	50,00

Art. 2º - A posse e exercício dos candidatos nomeados sujeitar-se-ão ao disposto nos respectivos Estatutos: dos Servidores Públicos, do Magistério Público Municipal, e no décimo sétimo parágrafo do Edital n.º 001/2019, com fundamento no Regulamento do Concurso Público de Provas e de Provas e Títulos, constante do Edital 001/2019, bem como nas demais disposições legais pertinentes, em vigor.

Art. 3º - A lotação de cada candidato no respectivo cargo ocorrerá após a assinatura do termo de posse, cumpridas todas as exigências e formalidades legais que regem a matéria, já definida nesta Portaria, segundo as reais necessidades e conveniências da Administração, de acordo com o lotacionograma de cada órgão e unidade administrativa da estrutura organizacional e funcional da Prefeitura.

Art. 4º - Caberá aos órgãos competente do Poder Executivo Municipal, em especial, ao Departamento de Administração e Planejamento, através do Setor de Recursos Humanos, providenciar a formalização da posse dos candidatos nomeados e a correspondente lotação, bem como, providenciar os assentamentos de caráter individual nos devidos documentos.

Art. 5º - As despesas decorrentes da execução desta Portaria correrão à conta das respectivas dotações, consignadas na Lei Orçamentária Anual do corrente exercício e nos seguintes, suplementadas, se necessário, na forma da lei, atendidas as disposições constantes na correspondente Lei de Diretrizes Orçamentárias.

Art. 6º - Esta Portaria entra em vigor na data de sua publicação, revogando-se as disposições em contrário.

Gabinete do Prefeito em Alto Boa Vista - MT, 29 de Setembro de 2020.

PUBLIQUE-SE, REGISTRE-SE E CUMPRA-SE

**VALTUIR CANDIDO DA SILVA
PREFEITO MUNICIPAL**

**PORTARIA Nº 169/2020
Alto Boa Vista - MT, 23 de Outubro de 2020.**

“Nomeia, em estágio probatório, os candidatos(a) aprovados(a) no Concurso Público de Provas e de Provas e Títulos da Prefeitura Municipal de Alto Boa Vista, para os cargos que especifica e dá outras providências”.

O PREFEITO MUNICIPAL DE ALTO BOA VISTA, Estado de Mato Grosso, no uso de suas atribuições legais exaradas no artigo 69, combinado com o artigo 91, inciso II, letras “A e B”, da Lei Orgânica do Município e, no que couber com o que consta na Lei n.º 18, de 30/07/1993, (Estatuto dos Servidores Públicos Municipais), na Lei Complementar n.º 002 de 12/11/2001 (Estatuto do Magistério Público Municipal) e no Regulamento do Concurso Público de Provas e de Provas e Títulos, constante do Edital 001/2019 e,

CONSIDERANDO que foram cumpridas todas as fases norteadoras do Concurso Público de Provas e de provas e Títulos, publicado no respectivo edital, e à vista do Relatório Circunstanciado editado pela SYDCON - Tecnologia de Sistemas, contratada pelo Município para a organização, elaboração e aplicação do Concurso Público, bem como a Homologação do referido Concurso Público,

RESOLVE:

Art. 1º - Nomear, em caráter de estágio probatório, os candidatos aprovados e classificados no Concurso Público de Provas e de Provas e Títulos da Prefeitura Municipal de Alto Boa Vista, abaixo relacionados, para os respectivos cargos, nos termos do disposto na legislação pertinente em vigor, com especificidade no que couber, para o que consta na Lei Orgânica do Município, na Lei n.º 18, de 30/07/1993, (Estatuto dos Servidores Públicos Municipais), na Lei Complementar n.º 002 de 12/11/2001 (Estatuto do Magistério Público Municipal), na Lei n.º 201 de 05 de abril de 2006, na Lei n.º 237 de 14 de junho de 2006, na Lei n.º 241 de 14 de junho de 2006 e no Edital n.º 001/2019, de 10 de dezembro de 2019, como segue:

CARGO/FUNÇÃO: LAVADOR DE VEÍCULOS		
CLASSIF	NOME	PONTOS
1º	JOAO PAULO DA COSTA FONSECA	85,00

CARGO/FUNÇÃO: BORRACHEIRO		
CLASSIF	NOME	PONTOS
1º	ROMARIO SILVA LEMOS	55,00

CARGO/FUNÇÃO: TRATORISTA		
CLASSIF	NOME	PONTOS
1º	JOAQUIM DIAS DA SILVA	50,00
2º	GENILSON BEZERRA DOS SANTOS	50,00

CARGO/FUNÇÃO: GARI		
CLASSIF	NOME	PONTOS
2ª	ELIANE SILVA BRITO	55,00

CARGO/FUNÇÃO: ASSISTENTE ADMINISTRATIVO		
CLASSIF	NOME	PONTOS
2º	WALIFE DOURADO DE ARAUJO	57,00
3º	WESLEY SOUZA MORAIS	54,00

CARGO/FUNÇÃO: RECEPCIONISTA		
CLASSIF	NOME	PONTOS
1ª	ISA THAMYRES MAGALHÃES	65,00
2ª	FLAVIANE MARIA DIAS	58,00
4ª	FABIULA FERREIRA DA SILVA	55,00
5ª	MAIELY MENDES COSTA	51,00

CARGO/FUNÇÃO: ORIENTADOR(A) SOCIAL		
CLASSIF	NOME	PONTOS
2º	GILNATO ALMEIDA SOUSA JUNIOR	60,00
3ª	LAURIANE BARBOSA DA SILVA	59,00
4ª	MAGNA BARBOSA	56,00

CARGO/FUNÇÃO: FISCAL DE VIGILÂNCIA SANITARIA		
CLASSIF	NOME	PONTOS
2ª	ERCILENE ALVES DOS SANTOS	51,00

CARGO/FUNÇÃO: ASSISTENTE SOCIAL		
CLASSIF	NOME	PONTOS
1ª	ANDREIA CRISTINA CIRQUEIRA BARBOSA	68,50

CARGO/FUNÇÃO: AUXILIAR DE SERVIÇOS GERAIS		
CLASSIF	NOME	PONTOS
2ª	MARIA RAIMUNDA DA SILVA SANTOS	80,00
3ª	GELICIMAR RIBEIRO DE ARAUJO	75,00
4ª	LUCIANA SILVA SARAIVA	75,00
5ª	MARINA DA SILVA SANTOS	75,00
6ª	MARIA JOSE DA SILVA APINAGÉ	75,00

CARGO/FUNÇÃO: GUARDA		
CLASSIF	NOME	PONTOS
1º	NATANAEL FERREIRA PARENTE	95,00
2ª	GILZA DA SILVA RIBEIRO	85,00
4º	ELZIVALDO LIMA DE LACERDA	80,00
5ª	ANA PAULA FERREIRA RODOVANSKI	80,00
6º	DENER CEZAR GONÇALVES FILHO	80,00
7º	FABIO PEREIRA ROCHA	80,00

CARGO/FUNÇÃO: MOTORISTA I		
CLASSIF	NOME	PONTOS
1º	ACASSIO VIANA NUNES DE BRITO	70,00

CARGO/FUNÇÃO: MOTORISTA II		
CLASSIF	NOME	PONTOS
1º	CLEUDNEY LOPES DE BRITO	80,00

CARGO/FUNÇÃO: TECNICO EM ENFERMAGEM		
CLASSIF	NOME	PONTOS
1ª	JOSE LUIS EDUARDO BEZERRA SERRA	61,00

CARGO/FUNÇÃO: FARMACEUTICO / BIOQUIMICO		
CLASSIF	NOME	PONTOS
1º	ARLLEN MOREIRA DOS SANTOS	79,00

Art. 2º - A posse e exercício dos candidatos nomeados sujeitar-se-á ao disposto nos respectivos Estatutos: dos Servidores Públicos, do Magistério Público Municipal, e no décimo sétimo parágrafo do Edital n.º 001/2019, de 10 de dezembro de 2019, com fundamento no Regulamento do Concurso Público de Provas e de Provas e Títulos, constante do Edital 001/2019, bem como nas demais disposições legais pertinentes, em vigor.

Art. 3º - A lotação de cada candidato no respectivo cargo ocorrerá após a assinatura do termo de posse, cumpridas todas as exigências e formalidades legais que regem a matéria, já definida nesta Portaria, segundo as reais necessidades e conveniências da Administração, de acordo com o lotacionograma de cada órgão e unidade administrativa da estrutura organizacional e funcional da Prefeitura.

Art. 4º - Caberá aos órgãos competente do Poder Executivo Municipal, em especial, ao Departamento de Administração e Finanças, através do Setor de Recursos Humanos, providenciar a formalização da posse dos candidatos nomeados e a correspondente lotação, bem como, providenciar os assentamentos de caráter individual nos devidos documentos.

Art. 5º - As despesas decorrentes da execução desta Portaria correrão à conta das respectivas dotações, consignadas na Lei Orçamentária Anual do corrente exercício e nos seguintes, suplementadas, se necessário, na forma da lei, atendidas as disposições constantes na correspondente Lei de Diretrizes Orçamentárias.

Art. 6º - Esta Portaria entra em vigor na data de sua publicação, revogando-se as disposições em contrário.

Gabinete do Prefeito em Alto Boa Vista - MT, 23 de Outubro de 2020.

PUBLIQUE-SE, REGISTRE-SE E CUMPRA-SE

VALTUIR CANDIDO DA SILVA
PREFEITO MUNICIPAL

PREFEITURA MUNICIPAL DE ARIPUANÃ**AVISO DE LICITAÇÃO
CONCORRÊNCIA PÚBLICA Nº 1/2020**

A Presidente da Comissão Permanente de Licitação da Prefeitura Municipal de Aripuanã/MT, designada através de Portaria 11.873/2020, torna público que estará realizando Licitação na modalidade Concorrência Pública, regida pela Lei nº. 8.666 de 21 de junho de 1993 e suas alterações posteriores. Objeto: Contratação de empresa especializada para execução de obra de ampliação do sistema de abastecimento de água, contemplando mão de obra, materiais e equipamentos necessários de acordo com projeto arquitetônico, memorial descritivo, planilha orçamentária e cronograma físico-financeiro, para atender o Departamento de Água e Esgoto. Data de abertura dos envelopes: 21/12/2020 horário: 08h00min (oito) horário local. Local: Sala de Licitações da Prefeitura Municipal de Aripuanã, situada na Praça São Francisco de Assis, nº 128, CEP: 78.325-000 - Aripuanã/MT. O Edital contendo as regras do certame encontra-se disponível aos interessados no mesmo endereço de segunda a sexta-feira das 07h00min às 13h00min, e também através do site <http://www.aripuanã.mt.gov.br>, ou pelo e-mail licitacao@aripuanã.mt.gov.br. Maiores informações pelo telefone (066) 3565-3900.

Aripuanã-MT, 18 de novembro de 2020.

Tamara Piran da Silva. Presidente da Comissão de Licitação

RESULTADO DA TOMADA DE PREÇO Nº. 026/2020

A Prefeitura Municipal de Aripuanã - MT torna público para conhecimento dos interessados que na Tomada de Preços de que trata o Edital nº. 026/2020, levado a efeito às 08h00min (oito horas) do dia 13/11/2020, sagrou-se vencedora a empresa GUIZARDI JUNIOR CONSTRUTORA E INCORPORADORA LTDA - CNPJ Nº. 36.914.947/0001-16, no valor total de R\$ 2.771.045,08. Maiores informações poderão ser adquiridas pelo site <http://www.aripuanã.mt.gov.br>, pelo e-mail licitacao@aripuanã.mt.gov.br, ou pelo telefone (066) 3565-3900.

Aripuanã-MT, 18 de novembro de 2020.

Tamara Piran da Silva. Presidente da CPL

**AVISO DE ALTERAÇÃO DE EDITAL
PREGÃO PRESENCIAL/SRP Nº 078/2020**

A Prefeitura Municipal de Aripuanã-MT, através de sua Pregoeira, nomeada pela Portaria 11.872/2020, comunica que houve RETIFICAÇÃO DO EDITAL, no ANEXO I - Termo de Referência, sendo incluído os itens 688723, 701011 e 706951, do Pregão Presencial/SRP nº 078/2020, que tem como objeto o registro de preço para futura e eventual contratação de empresa para prestação de serviços de borracharia destinados a manutenção de veículos (máquinas, ônibus, microônibus, caminhões, veículos tipo passeio e motocicleta), na sede do Município e na localidade de Conselvan em atendimento as Secretarias Municipais deste Município de Aripuanã-MT. A sessão foi designada para o dia 1º/12/2020 às 08h00min (oito horas), horário local, na sala do Setor de licitações desta Prefeitura. O Edital retificado poderá ser adquirido no site: <http://www.aripuanã.mt.gov.br>, pelo e-mail licitacao@aripuanã.mt.gov.br.

Maiores informações pelo telefone (066) 3565-3900.

Aripuanã-MT, 18 de novembro de 2020.

Tamara Piran da Silva. Pregoeira

K3 Publicações em Jornais (65) 3052-2600

PREFEITURA MUNICIPAL DE CAMPINÁPOLIS**PREFEITURA MUNICIPAL DE CAMPINÁPOLIS
RESULTADO DE JULGAMENTO
TOMADA DE PREÇOS Nº 21/2020**

O Município de Campinópolis - MT torna público que na Tomada de Preços nº 21/2020, para reforma e ampliação da Escola Municipal São José do Couto e construção de piscina semiolímpica, conforme projeto básico, foi vencedora a empresa KRONOS ENGENHARIA E CONSTRUÇÕES EIRELI CNPJ 27.488.591/0001-06 - vencedora do item: Reforma e ampliação da Escola Municipal São José do Couto e construção de piscina semiolímpica - R\$ 693.676,23 (seiscentos e noventa e três mil seiscentos e setenta e seis reais e vinte e três centavos). Campinópolis - MT, 18/11/2020.

Gilberto Francisco R. de Paula - Presidente da CPL.

ASPLEMAT Publicações 65.3642-6515

PREFEITURA MUNICIPAL DE CAMPO VERDE**HOMOLOGAÇÃO DO PREGÃO Nº 111/2020**

A Prefeitura Municipal de Campo Verde-MT torna pública a adjudicação e homologação do PREGÃO nº 111/2020 - REGISTRO DE PREÇOS PARA FUTURA E EVENTUAL CONTRATAÇÃO DE EMPRESA PRESTADORA DE SERVIÇOS COM CAVALO MECÂNICO ACOPLADO A CARRETA BASCULANTE DE NO MÍNIMO 27 TONELADAS, CAMINHÃO PIPA DE 10.000 I, CAMINHÃO PIPA DE 15.000 I, SERVIÇO DE AUTO SOCORRO COM REBOQUE PARA VEÍCULOS DA LINHA LEVE E PESADA em favor das empresas: ROVISA PEÇAS E SERVIÇOS EIRELI - ME, CNPJ nº 15.103.349/0001-26, vencedora dos lotes 01, 02, 04, 05, 06 e 07 totalizando R\$ 397.620,75 (trezentos e noventa e sete mil, seiscentos e vinte reais e setenta e cinco centavos); e DILMA AZEVEDO BORBA DE SALLES EIRELI - ME, CNPJ nº 10.212.613/0001-46, vencedora do lote 03 com R\$ 223.440,00 (duzentos e vinte e três mil, quatrocentos e quarenta reais). Campo Verde, 18 de novembro de 2020. Ana Carolina S. Braga Blume - Pregoeira.

AVISO DE PREGÃO ELETRÔNICO Nº 117/2020

A Prefeitura Municipal de Campo Verde, através da Comissão de Licitação, torna público o **REGISTRO DE PREÇO PARA FUTURA E EVENTUAL AQUISIÇÃO DE CAMINHÕES E ROLO COMPACTADOR. SESSÃO PÚBLICA PARA ABERTURA DA PROPOSTA E DISPUTA DE LANCES Dia: 04 de dezembro de 2020, Hora: 09:00 horas (Horário de Brasília - DF)**, Site: www.licitanet.com.br. LOCAL, DIAS E HORÁRIOS PARA LEITURA OU OBTENÇÃO DESTE EDITAL: Dias - Segunda a Sexta-feira (em dias de expediente), Horários - Das 07:00 às 13:00(horário do Mato Grosso). LOCAL: Praça dos 03 Poderes, nº 03 - Campo Real II - Campo Verde - MT (Sala de Licitações). RETIRADA DE EDITAIS PELA INTERNET: Retire o Edital acessando a página www.campoverde.mt.gov.br, local "compras publicas". Quando da retirada do edital, enviar recibo à Prefeitura de Campo Verde, via e-mail: compras@campoverde.mt.gov.br, conforme modelo do Anexo VIII deste Edital, para eventuais informações aos interessados, quando necessário. Campo Verde - MT, 18 de novembro de 2020.

Leila Gubert
Pregoeira

PREFEITURA MUNICIPAL DE CANARANA

**PREFEITURA MUNICIPAL DE CANARANA
EXTRATO - 3ºADITIVO CONTRATO Nº 138/2019. DATA: 13/11/2020.
TOMADA DE PREÇOS: 004/2019. OBJETO: prorrogação da vigência do contrato o total de 365 dias, ficando o prazo de vigência estendido até o dia 25/11/2021.**

PREFEITURA MUNICIPAL DE CONFRESA**PREFEITURA MUNICIPAL DE CONFRESA - MT
AVISO DE RESULTADO DE LICITAÇÃO
PROCESSO LICITATÓRIO Nº 193/2020.
TOMADA DE PREÇOS Nº 012/2020.**

A Prefeitura Municipal de Confresa/MT torna pública, para o conhecimento dos interessados, o resultado do processo licitatório na modalidade **TOMADA DE PREÇOS Nº 012/2020**, conforme segue: **OBJETO: CONTRATAÇÃO DE EMPRESA PARA EXECUÇÃO DE SERVIÇOS DE ENGENHARIA SENDO PAVIMENTAÇÃO ASFALTICA, DRENAGEM SUPERFICIAL E SINALIZAÇÃO VIARIA EM VIAS DOS MUNICIPIO DE CONFRESA-MT, CONFORME CONVENIO Nº539/2020/ FIRMADO ENTRE SINFRA-MT E PREFEITURA MUNICIPAL DE CONFRESA - MT.** Para a empresa: **SEMEC- SERVIÇOS DE ENGENHARIA E CONSTRUÇÕES LTDA CNPJ: 15.062.243/0001-21 END: AV. INDUSTRIAL, Nº257 SETOR INDUSTRIAL CONFRESA-MT, CEP 78.652-000 FONE: (66) 3564-1122/1144 EMAIL: semeccltda@gmail.com** Vencedora do único item do certame, no valor global de: **R\$ 721.790,01 (Setecentos e Vinte e Um Mil e Setecentos e Noventa Reais e Um Centavo)**

Confresa-MT, 18 de novembro de 2020.

CEZAR QUEIROZ DA SILVA
Presidente Comissão de Licitação.
Portaria nº002/2020.

Ideal Agência de Publicidades (66) 3595-1513

PREFEITURA MUNICIPAL DE GLÓRIA DOESTE**PREFEITURA MUNICIPAL DE GLÓRIA D'OESTE
SECRETARIA MUNICIPAL DE EDUCAÇÃO
AVISO DE LICITAÇÃO TOMADA DE PREÇO Nº 02/2020**

A Prefeitura Municipal de Glória D'Oeste - MT, através de sua Comissão Permanente de Licitação, nomeada pela Portaria nº 005/2020, torna público que estará realizando licitação na Modalidade TOMADA DE PREÇO, regido pela Lei Federal 8.666/93. Objeto: REFORMA E AMPLIAÇÃO DO PSF. Início da Sessão: Dia 10/12/2020, às 08 (Oito) horas, na sala de licitações desta Prefeitura. O Edital poderá ser adquirido pelo e-mail: licitacao@gloriadoeste.mt.gov.br ou no paço municipal no horário de 07h às 13h. Maiores informações pelo telefone (65) 3275-1179. Glória D'Oeste - MT, 17 de novembro de 2020.

**WELITON ZANETTI RIBEIRO - Presidente da CPL
ASPLEMAT Publicações 65.3642-6515**

PREFEITURA MUNICIPAL DE ITAÚBA**RESULTADO DE JULGAMENTO DA DOCUMENTAÇÃO DE
HABILITAÇÃO
TOMADA DE PREÇO Nº 004/2020**

A Fundação Hospitalar de Saúde Municipal de Itaúba-MT, através de sua Comissão Permanente de Licitação, torna público para conhecimento dos interessados que do julgamento da documentação de habilitação do Processo Licitatório sob Modalidade Tomada de Preços nº 004/2020, deliberou-se pela HABILITAÇÃO da empresa: **JCM COMERCIO E MONTAGEM DE EQUIPAMENTOS INDUSTRIAIS E MEDICINAIS EIRELI**. Abre-se prazo de 05 (cinco) dias uteis, a contar desta publicação, havendo interesse, para interposição de recurso, de acordo com o que determina o Artigo 109, inciso I, alínea "a" da Lei Federal nº 8.666/1993.

Itaúba/MT, em 18 de Novembro de 2020.

**VANESSA GATTO
Presidente**

PREFEITURA MUNICIPAL DE ITIQUIRA**RESULTADO DE LICITAÇÃO****PROCESSO ADMINISTRATIVO Nº 063/2020
PREGÃO ELETRÔNICO Nº 020/2020**

A Prefeitura Municipal de Itiquira, situada no endereço acima mencionado, através de seu pregoeiro o qual subscreve, torna público para conhecimento dos interessados que na licitação citada objetivando o **REGISTRO DE PREÇO PARA FUTURA E EVENTUAL AQUISIÇÃO DO APARELHO DE ULTRASSONOGRAFIA PARA ATENDER AS NECESSIDADES DA SECRETARIA DE SAÚDE NO DISTRITO DE OURO BRANCO DO SUL**, do tipo menor preço por item, obteve o seguinte resultado: A empresa **HOSPCOM EQUIPAMENTOS HOSPITALARES LTDA**, inscrita no **CNPJ sob nº 05.743.288/0001-08**, sagrou-se vencedora com o valor total de R\$ 66.900,00 (sessenta e seis mil e novecentos reais).

Itiquira/MT, em 18 de novembro de 2020.

**Aloizio Magno Fischer Lopes Junior
Pregoeiro Designado**

PREFEITURA MUNICIPAL DE JUSCIMEIRA**PREFEITURA MUNICIPAL DE JUSCIMEIRA****AVISO DE LICITAÇÃO LEILÃO Nº 001-2020**

PROCESSO ADMINISTRATIVO Nº 067/2020 TIPO: Maior Lance OBJETO: Alienação de bens moveis inservíveis e imóveis, que serão leiloados individualmente através de lances verbais **TORNA PÚBLICO** que realizará às **09:00horas do Dia 30/11/2020** na Sala de Reuniões (Anfiteatro) com Leiloeiro Kleiber Leite Pereira Junior para realização LEILÃO. O edital no setor de Licitações das 08:00 às 12:00horas/MT, e-mail licitação@juscimeira.mt.gov.br (66) 3412-1371 ou 1381.

Juscimeira/MT, 17 de Novembro de 2020.

**Carlilson Firmino De Moura
Presidente CPL**

PREFEITURA MUNICIPAL DE LAMBARI DOESTE**AVISO DE LICITAÇÃO
PREGÃO PRESENCIAL Nº 19/2020**

A Prefeitura Municipal de Lambari D'Oeste-MT, em 18 de novembro de 2020, através de seu Pregoeiro Oficial, torna público para conhecimento dos interessados, que realizará no dia 02 de dezembro de 2020 às 09:00 horas, a licitação na modalidade PREGÃO PRESENCIAL N.º 19/2020, cujo objeto consiste no "registro de preços para futura e eventual contratação de empresas especializadas, para fornecimento de peças (originais de 1ª linha e/ou genuínas), acessórios e demais materiais necessários para aplicação nos veículos leves/pesados, como também, para as máquinas e implementos da frota, patrimônio do Município de Lambari d'Oeste - MT". O Edital completo e seus anexos encontram-se a disposição dos interessados, podendo ser solicitado no e-mail: licitacao@lambaridoeste.mt.gov.br e/ou telefone (65) 3228-1178 no horário de expediente desta Prefeitura.

Lambari d'Oeste-MT, em 18 de novembro de 2020.

Edimar Aparecido dos Santos - Pregoeiro

K3 Publicações em Jornais (65) 3052-2600

PREFEITURA MUNICIPAL DE MARCELÂNDIA**EXTRATO DO CONTRATO ADMINISTRATIVO Nº 192/2020**

OBJETO: contratação de empresa especializada para pequenas construções reparos e reformas em prédios públicos e rotatória de acesso de interesse de diversas secretarias do município de Marcelândia/MT, Conforme Planilhas Orçamentária e Projeto Planta da Tomada de Preços nº 006/2020.

CONTRATADA: J V CONSTRUÇÕES E PAISAGISMO EIRELI

CONTRATANTE: MUNICÍPIO DE MARCELÂNDIA - MT

VALOR: R\$ 49.215,61 (quarenta e nove mil duzentos e quinze reais e sessenta e um centavos).

DATA ASSINATURA: 17/11/2020

PRAZO DE VIGÊNCIA: 17/11/2020 a 28/02/2021

EXTRATO DO SEGUNDO TERMO ADITIVO AO CONTRATO ADMINISTRATIVO Nº 038/2019

OBJETO: Pelo presente Termo Aditivo, as partes supra identificadas, de comum acordo, resolvem ADITAR o valor mencionado na Cláusula terceira do Contrato Administrativo de Execução de Obra nº 038/2019, que tem como o objeto o seguinte: **Contratação de empresa especializada para execução de obra de implantação e pavimentação asfáltica na Avenida dos Pioneiros no município de Marcelândia/MT**, referente à Concorrência Pública nº 001/2019.

CONTRATADA: BR PAVING CONSTRUÇÕES E SERVIÇOS EIRELI.

CONTRATANTE: MUNICÍPIO DE MARCELÂNDIA - MT

VALOR DA ADIÇÃO: R\$ 541.114,79 (quinhentos e quarenta e um mil, cento e quatorze reais e setenta e nove centavos).

DATA ASSINATURA: 17/11/2020

PREFEITURA MUNICIPAL DE MATUPÁ**AVISO DE LICITAÇÃO - PREGÃO ELETRÔNICO - Nº. 036/2020**

A Prefeitura Municipal de Matupá, através da equipe da pregoeira, comunica a todos os interessados que realizará no próximo dia 04 de dezembro de 2020 às 14h30min (Horário de Brasília/DF) por meio do site www.bllcompras.org.br o "PREGÃO ELETRÔNICO PARA AQUISIÇÃO EQUIPAMENTOS HOSPITALARES (CONJUNTO ODONTOLÓGICO E MESA GINECOLÓGICA) CONFORME RECURSOS DA EMENDA PARLAMENTAR PROPOSTA DE AQUISIÇÃO 97537.980000/1180-07 APROVADA PELO FUNDO NACIONAL DE SAÚDE E DA PORTARIA 2372 DE 07/10/2009". A inserção das propostas será até as 09:00 horas do dia 04/12/2020 (Horário de Brasília/DF). Maiores informações através do Edital nº. 0126/2020, que estará disponível no site <http://www.matupa.mt.gov.br/Administracao/Portais/> e www.bllcompras.org.br ou deve ser solicitado pelo e-mail atendimento@matupa.mt.gov.br ou junto à sede da Prefeitura Municipal localizada da Av. Hermínio Ometto, 101, ZE-022, fones (66) 3595-3100 das 07h00min às 11h00min. Matupá - MT, 18 de novembro de 2020. ALEXSANDRA TOSTA BATISTA - Pregoeira Oficial -

PREFEITURA MUNICIPAL DE NOVA CANAÃ DO NORTE

PRIMEIRO TERMO DE APOSTILAMENTO A ATA REGISTRO DE PREÇO Nº 082/2020

PROMITENTE COMPRADOR: Prefeitura Municipal de Nova Canaã do Norte - MT

PROMITENTE FORNECEDOR: ARAPETRO DISTRIBUIDORA DE PETROLEO EIRELI

OBJETO: Registro de preços para futura e eventual aquisição de Asfalto Diluído e Emulsão Asfáltica para atender as necessidades da Secretaria Municipal de Obras, Serviços Públicos e Transportes de Nova Canaã do Norte- MT.

REALINHAMENTO DE PREÇOS: Fica realinhado o preço dos itens de nº 01 e 02 descrito na Cláusula Quarta da Ata de Registro de Preços nº 082/2020, em virtude do aumento dos preços praticado junto ao distribuidor/fabricante do produto, passando o novo preço a ser praticado o descrito na planilha abaixo:

ITEM	CÓDIGO	DESCRIÇÃO DO PRODUTO	UNIDADE	NOVO PREÇO UNITÁRIO A SER PRATICADO
1	056.002.001	ASFALTO DILUÍDO DE PETROLEO CM-30	TONELADA	R\$ 5.157,14
2	056.002.004	EMULSÃO ASFÁLTICA DE RUPTURA RÁPIDA RR2-C	TONELADA	R\$ 3.011,72

DATA DE ASSINATURA 17 DE NOVEMBRO DE 2020.

PRIMEIRO TERMO DE APOSTILAMENTO A ATA REGISTRO DE PREÇO Nº 083/2020

PROMITENTE COMPRADOR: Prefeitura Municipal de Nova Canaã do Norte - MT

PROMITENTE FORNECEDOR: ARAPETRO DISTRIBUIDORA DE PETROLEO EIRELI

OBJETO: Registro de preços para futura e eventual aquisição de Asfalto Diluído e Emulsão Asfáltica para serem utilizados na obra de pavimentação asfáltica da Rodovia MT-441, Sub trecho : Entrº MT-410 P.U. de Nova Canaã do Norte - Entrº MT-325, Sub trecho: Rio Teles Pires - Fim P.U. no Município de Nova Canaã do Norte/MT.

REALINHAMENTO DE PREÇOS: Fica realinhado o preço dos itens de nº 01 e 02 descrito na Cláusula Quarta da Ata de Registro de Preços nº 083/2020, em virtude do aumento dos preços praticado junto ao distribuidor/fabricante do produto, passando o novo preço a ser praticado o descrito na planilha abaixo:

ITEM	CÓDIGO	DESCRIÇÃO DO PRODUTO	UNIDADE	NOVO PREÇO UNITÁRIO A SER PRATICADO
1	056.002.001	ASFALTO DILUÍDO DE PETROLEO CM-30	TONELADA	R\$ 5.157,14
2	056.002.004	EMULSÃO ASFÁLTICA DE RUPTURA RÁPIDA RR2-C	TONELADA	R\$ 3.011,72

DATA DE ASSINATURA 17 DE NOVEMBRO DE 2020.

SEXTO TERMO DE APOSTILAMENTO A ATA REGISTRO DE PREÇO Nº 041/2020

PROMITENTE COMPRADOR: Prefeitura Municipal de Nova Canaã do Norte - MT

PROMITENTE FORNECEDOR: MORAIS & MARTINS LTDA - ME

OBJETO: Registro de preços para futura e eventual aquisição de materiais de construção, ferramentas e equipamentos para serem utilizados na manutenção das atividades de diversas secretarias municipais de Nova Canaã do Norte/MT.

REALINHAMENTO DE PREÇOS: Fica realinhado o preço do item de nº 321 descrito na Cláusula Quarta da Ata de Registro de Preços nº 041/2020, em virtude do aumento do preço do cimento praticado junto ao distribuidor/fabricante do produto, passando o novo preço a ser praticado o descrito na planilha abaixo:

ITEM	CÓDIGO	DESCRIÇÃO DO PRODUTO	MARCA	UNIDADE	NOVO PREÇO UNITÁRIO A SER PRATICADO
321	060.000.068	FORRO BRANCO FRISADO PVC	FORTPLAST	UNIDADE	R\$ 23,69

DATA DE ASSINATURA 18 DE NOVEMBRO DE 2020.

SÉTIMO TERMO DE APOSTILAMENTO A ATA REGISTRO DE PREÇO Nº 041/2020

PROMITENTE COMPRADOR: Prefeitura Municipal de Nova Canaã do Norte - MT

PROMITENTE FORNECEDOR: MORAIS & MARTINS LTDA - ME

OBJETO: Registro de preços para futura e eventual aquisição de materiais de construção, ferramentas e equipamentos para serem utilizados na manutenção das atividades de diversas secretarias municipais de Nova Canaã do Norte/MT.

REALINHAMENTO DE PREÇOS: Fica realinhado o preço do item de nº 183 descrito na Cláusula Quarta da Ata de Registro de Preços nº 041/2020, em virtude do aumento do preço do cimento praticado junto ao distribuidor/fabricante do produto, passando o novo preço a ser praticado o descrito na planilha abaixo:

ITEM	CÓDIGO	DESCRIÇÃO DO PRODUTO	MARCA	UNIDADE	NOVO PREÇO UNITÁRIO A SER PRATICADO
183	050.007.041	CIMENTO SACO C/ 50KG	ITAU	UNIDADE	R\$ 38,46

DATA DE ASSINATURA 18 DE NOVEMBRO DE 2020.

EXTRATO DO CONTRATO 083/2020

CONTRATANTE: PREFEITURA MUNICIPAL DE NOVA CANAÃ DO NORTE - MT

CONTRATADO: PAULO M. DE CARVALHO ARAÚJO -EPP

OBJETO: Prestação de serviços de elaboração de projetos para atender as demandas do Sistema de Abastecimento de Água e Esgotamento Sanitário do município de Nova Canaã do Norte/MT

VALOR DO CONTRATO: R\$ 139.019,00 (cento e trinta e nove mil e dezenove reais).

VIGÊNCIA: 31/12/2020

DATA DA ASSINATURA: 18 de novembro de 2020.

Rubens Roberto Rosa

Prefeito Municipal

RESULTADO DE LICITAÇÃO - PREGÃO ELETRÔNICO Nº 062/2020 - SRP

A Prefeitura Municipal de Nova Canaã do Norte/MT, através de sua Pregoeira e Equipe de Apoio, torna público o RESULTADO do julgamento referente ao PREGÃO ELETRÔNICO Nº 062/2020, cujo objeto é Registro de preços para futura e eventual aquisição de materiais de expediente para serem utilizados em diversas Secretarias do Município de Nova Canaã do Norte - MT. Sagraram-se vencedoras as empresas:

EMPRESAS	ITEM	VLR. TOTAL ADJUDICADO
CATHARINA BASSANEZI LOSS -ME	01,02,03,04,05,06,07,08,09,11,12,13,17,18,19,22,24,25 26,30,31,35,36,37,38,39,40,42,43,44,45,46,47,48 49,50,51 52,53,54,55,56,57,58,59,60,61,62,63,64,66,67,68 70,71,73, 75,76,77,78,79,80,81,82,83,84,85,86,87,88,89,90 91,92,93 94,95,96,98,99,100,102,103,104,105,106,107,108,109,111, 112,113,114,115,116,117,119,120,122,124,125,132,133,134 135,136,137,138,139,140,141,143,146,147,148,149,150,151, 152,154,155,156,157,158,159,160,161,162,163,167,169, 173,174,175,176,177,178 E 179.	158.109,68
MAGAZINE MENEHUEL LTDA -EPP	20 E 142	7.694,94
MARIA ALICE DA SILVA EIRELI -ME	130,131,144 E 145	116.281,08
MARIA JOSE DOS REIS NETO EPP	21,27,28,29,32,33,72 E 164	15.302,10
R.M.DOS REIS COMERCIAL - ME	10,14,15,16,23,34,41,65,74,97,101,110,118,121,123,126,127, 128,129,153,165,166,168,170 E 171	16.708,67

Nova Canaã do Norte/MT, em 18 de Novembro de 2020.

ELAINE DOS REIS
Pregoeira Oficial

PREFEITURA MUNICIPAL DE NOVA GUARITA**RESULTADO PREGÃO 22/2020**

Na data de 28/10/2020 às 08:00 Horas, foram abertas as propostas referente a licitação supracitada, requisitada pelo órgão: 06 001 GABINETE SECRET. MUN. DE SAUDE E devidamente acompanhada por esta comissão de licitação, estamos assim de acordo com as normas legais vigentes. Tendo como vencedores os listados abaixo. Objeto: REGISTRO DE PREÇOS PARA FUTURA E EVENTUAL AQUISIÇÃO DE MATERIAIS E MEDICAMENTOS PARA O CENTRO DE SAÚDE DO MUNICÍPIO DE NOVA GUARITA - MT.

4779 MAXLAB PRODUTOS PARA DIAGNOSTICOS E PESQUISAS LTDA 04.724.729/0001-61 VALOR TOTAL DO VENCEDOR R\$ 17.139,49.
4747 CENTERMEDI COMERCIO DE PRODUTOS HOSPITALARES LTDA 03.652.030/0001-70 VALOR TOTAL DO VENCEDOR R\$ 10.945,50.
4750 EXEMPLARMEI COMERCIO DE PRODUTOS HOSPITALARES LTDA 23.312.871/0001-46 VALOR TOTAL DO VENCEDOR R\$1.796,50.
4776 F&F DISTRIBUIDORA DE MEDICAMENTOS LTDA 28.093.678/0001-85 VALOR TOTAL DO VENCEDOR R\$ 16.921,00.
4777 FARMACIA BOM PRECO LTDA 11.504.314/0001-48 VALOR TOTAL DO VENCEDOR R\$ 17.798,00.
4778 FENIX COMERCIO DE PRODUTOS HOSPITALARES LTDA 33.398.831/0001-12 VALOR TOTAL DO VENCEDOR R\$ 9.098,00.
4752 GOLDENPLUS - COMERCIO MEDICAMENTOS E PRODUTOS HOSP LTDA 17.472.278/0001-64 VALOR TOTAL DO VENCEDOR R\$ 22.160,00.
4746 INOVAMED COMERCIO DE MEDICAMENTOS LTDA 12.889.035/0001-02 VALOR TOTAL DO VENCEDOR R\$ 42.681,10.
4665 J D DE ANDRADE DROGARIA ME 18.175.769/0001-06 VALOR TOTAL DO VENCEDOR R\$ 29.113,80.
100316 MD COMERCIO E EMPREENDIMENTOS FARMACEUTICOS LTDA 14.234.142/0001-28 VALOR TOTAL DO VENCEDOR R\$51.844,63.
4774 NORTELAB COMERCIO ATACADISTA DE PRODUTOS LAB. LTDA 28.729.142/0001-03 VALOR TOTAL DO VENCEDOR R\$ 11.536,35
4782 TECHPHARMA HOSPITALAR COM. IMPORTACAO E EXPORTACAO 35.067.853/0001-25 VALOR TOTAL DO VENCEDOR R\$ 729,00.
4754 TERRA SUL COMERCIO DE MEDICAMENTOS LTDA 32.364.822/0001-48 VALOR TOTAL DO VENCEDOR R\$ 7.377,00.
5610 VEDOVOTO E RIBEIRO LTDA ME 17.439.244/0001-78 VALOR TOTAL DO VENCEDOR R\$ 42.654,95.

Nova Guarita - MT, 18 de Novembro de 2020.

Yana Maria Marcon

Pregoeira Oficial

RC PUBLICAÇÕES 66 9 9984-4633

PREFEITURA MUNICIPAL DE NOVA OLÍMPIA**AVISO DE LICITAÇÃO****PREGÃO PRESENCIAL Nº052/2020/PMNO****SISTEMA DE REGISTRO DE PREÇOS****PROCESSO ADMINISTRATIVO Nº. 204/2020/PMNO**

O município de Nova Olímpia - Mato Grosso, através da Pregoeira devidamente instituída, torna público para conhecimento dos interessados, que fará realizar a Licitação na Modalidade PREGÃO SRP Nº. 052/2020/PMNO, para seleção da melhor proposta pelo MENOR PREÇO POR LOTE, tendo como objeto REGISTRO DE PREÇOS PARA FUTURA E EVENTUAL AQUISIÇÃO DE PEÇAS DE REPOSIÇÃO PARA MANUTENÇÃO CORRETIVA E PREVENTIVA PARA ATENDER A FROTA DE VEICULOS DO MUNICÍPIO DE NOVA OLÍMPIA/MT. A abertura do certame está prevista para as 08h00min do dia 27 de novembro de 2020. As especificações detalhadas encontram-se em anexo acompanhado do edital. O edital completo poderá ser obtido pelos interessados através do site www.novaolimpia.mt.gov.br. As dúvidas sobre o certame será dirimidas no departamento de licitações de segunda a sexta-feira no prédio da prefeitura municipal de Nova Olímpia localizado na Rua Wilson de Almeida, nº 259 s Bairro Jardim Ouro Verde, Cidade de Nova Olímpia/ MT, no horário de 07h00min as 13h00min, ou contatar pelo telefone (65) 3332-1130.

Nova Olímpia/MT, 18 de novembro de 2020.

Eliete Silva. Pregoeira Oficial Port. 072/2020

EXTRATO DA ATA DE REGISTRO DE PREÇOS Nº 12000042/2020/PMNO**REF: AO PREGÃO PRESENCIAL 042/2020/PMNO****PROCESSO ADMINISTRATIVO: 139/2020/PMNO**

ORÇÃO GERENCIADOR: O MUNICÍPIO DE NOVA OLÍMPIA- MT inscrita no CNPJ. Sob n. 03.238.920/0001-30, com sede na Rua Wilson de Almeida, N.º 259-S Ouro Verde, nesta cidade, neste ato representado por seu Prefeito Municipal o Senhor JOSÉ ELPÍDIO DE MORAES CAVALCANTE, brasileiro, casado, portador do Documento de Identidade RG sob N.º 250859 SSP/AL e do CPF 099.414.364-87, residente e domiciliado a Rua Vinte e Oito, Nº 295, Bairro Jardim das Oliveiras, CEP: 78.370-000, na cidade de Nova Olímpia-MT. FORNECEDORES REGISTRADOS: a empresa ELIANE CLEMENTINO CARNAÚBA - EIRELI, inscrita no CNPJ sob o nº 12.248.430/0001-06, com sede Avenida Coronel Escolástico, Nº 727, Bairro Bandeirantes, no município de Cuiabá-MT, neste ato representado pelo senhor Marcio Greike da Silva, brasileiro, solteiro, vendedor, portador da Cédula de identidade RG 1059884-7 - SSP/MT, inscrito no CPF/MF sob o nº 690.878.301-49, residente e domiciliado na Avenida das Palmeiras, Nº 255, Jardim Imperial, no município de Nova Olímpia-MT, CEP: 78.010-200 Telefone: 65-3023-0600. VALOR GLOBAL PARA CADA FORNECEDOR REGISTRADO SERÁ CONFORME ABAIXO: R\$ 18.240,00 (dezoito mil duzentos e quarenta reais). Conforme tabela a seguir:.

FORNECEDOR REGISTRADO	VALOR GLOBAL
ELIANE CLEMENTINO CARNAÚBA - EIRELI, inscrita no CNPJ sob o nº 12.248.430/0001-06.	R\$ 18.240,00 (dezoito mil duzentos e quarenta reais).

DOTAÇÃO ORÇAMENTARIA	FUNTE DE RECURSO
05.050.0.2.12.361.0013.2049.3.3.90.30.00.00.0115000000	

.OBJETO: REGISTRO DE PREÇOS PARA FUTURA E EVENTUAL AQUISIÇÃO DE TERMOMETRO DIGITAL E TAPETE SINALIZANTE DESINFECTANTE PARA USO NAS ESCOLAS MUNICIPAIS PARA MEDIDAS DE SEGURANÇA DE ACORDO COM O PLANO DE RETOMADA GRADATIVA DAS AULAS NO MUNICÍPIO DE NOVA OLÍMPIA/MT.

VIGENCIA: 18/11/2020 ATE 18/11/2021.

Nova Olímpia, 18 de novembro de 2020.

JOSE ELPIDIO DE MORAES CAVALCANTE. PREFEITO MUNICIPAL, DE NOVA OLÍMPIA MT

K3 Publicações em Jornais (65) 3052-2600

PREFEITURA MUNICIPAL DE NOVA UBIRATÁ**PREFEITURA MUNICIPAL DE NOVA UBIRATÁ - MT****AVISO DE ADESÃO DE ATA DE REGISTRO DE PREÇOS**

O MUNICÍPIO DE NOVA UBIRATÁ - MT, torna público para conhecimento dos interessados, que aderiu a Ata de Registro de Preços nº 20/2020 oriunda Pregão Presencial nº 59/2019 - Guarantã do Norte MT, através do processo administrativo de Adesão nº 274/2020 tendo como objeto a aquisição de parques infantis. FORNECEDOR: EDUCA FACIL INDUSTRIA DE BRINQUEDOS E COMERCIO VAREJISTA DE BRINQUEDOS, PAPELARIA E DESCARTAVEIS EIRELI, CNPJ 15.644.619/0001-06, VALOR R\$ 154.380,00 (cento e cinquenta e quatro mil trezentos e oitenta reais). Nova Ubitatá - MT, 18 de novembro de 2020.

VALDENIR JOSÉ DOS SANTOS.

Prefeito Municipal.

PREFEITURA MUNICIPAL DE NOVA UBIRATÁ**EXTRATOS DE CONTRATOS**

(Fundamento Legal Geral Lei 8.666/93 e alterações)

CONTRATO Nº 034/2020 - DATA: 18/11/2020 - OBJETO: AQUISIÇÃO DE PARQUES INFANTIS - CNPJ 15.644.619/0001-06 - VALOR DO CONTRATO: R\$ 154.380,00 - VIGÊNCIA: 31/12/2020 - ORIGEM: ADESÃO A ATA DE REGISTRO DE PREÇOS Nº 20/2020 DO MUNICÍPIO DE ASSÚ RN.

PREFEITURA MUNICIPAL DE NOVA UBIRATÁ**EXTRATO DE ADITIVO DE CONTRATO**

(Fundamento Legal Geral Lei 8.666/93 e alterações)

SEGUNDO TERMO ADITIVO AO CONTRATO Nº 010/2019 - DATA 29/10/2020 - OBJETO: ADITAR AS CLAUSULAS SEGUNDA E TERCEIRA REFERENTES A VIGENCIA E VALOR DO CONTRATO - CONTRATADO: BLR TELECOMUNICAÇÕES LTDA - CNPJ N.º 10.762.131/0002-40 - VALOR DO ADITIVO R\$ 168.000,00(CENTO E SEXTENTA E OITO MIL REAIS) - VIGENCIA: 31/08/2021.

RC PUBLICAÇÕES 66 9 9984-4633

PREFEITURA MUNICIPAL DE PORTO ALEGRE DO NORTE

EXTRATO CONTRATO ADMINISTRATIVO Nº 46/2020

FUNDAMENTO: Processo de Administrativo nº 114/2020 Dispensa de Licitação nº 47/2020

Empresa JOSE AUGUSTO FERREIRA DOS SANTOS LTDA, inscrita no CNPJ/MF nº 28.543.988/0001-54

Valor total: R\$ 7.950,00 (Sete mil novecentos e cinquenta reais).

OBJETO: CONTRATAÇÃO DE EMPRESA PARA PROJETO DE PAVIMENTAÇÃO ASFÁLTICA EM TSD (TRATAMENTO SUPERFICIAL DUPLO) DA AVENIDA SEBASTIÃO PEREIRA NO MUNICÍPIO DE PORTO ALEGRE DO NORTE/MT, PARA ATENDER AS NECESSIDADES DA SECRETARIA DE VIAÇÃO E OBRAS PÚBLICAS DESTA MUNICIPALIDADE.

VIGÊNCIA: O prazo de vigência do presente contrato vigorará a partir da assinatura do presente, (18/11/2020 à 31/12/2020).

DANIEL ROSA DO LAGO
PREFEITO MUNICIPAL**PREFEITURA MUNICIPAL DE PRIMAVERA DO LESTE****TERMO DO RESULTADO DE LICITAÇÃO****TOMADA DE PREÇOS Nº 008/2020 PROCESSO Nº 448/2020.**

A Prefeitura Municipal de Primavera do Leste - MT, através da Comissão Permanente de Licitações, nomeada pela Portaria nº 038 de 17 de janeiro de 2020, torna Público e para conhecimento dos interessados o resultado da Licitação Modalidade Tomada de Preços Nº 008/2020, no qual sagrou-se vencedora a licitante: MULTI PRIME SERVIÇOS LTDA, inscrita no CNPJ/MF Nº 21.166.797/0001-71, com sede em Goiânia/GO, com valor total de R\$ 692.403,68 (seiscentos e noventa e dois mil quatrocentos e três reais e sessenta e oito centavos). Ficando os autos do certame à disposição de qualquer interessado que queira examiná-los.

Primavera do Leste - MT, 16 de outubro de 2020.

Cristian dos Santos Perius Presidente da CPL Original assinado nos autos do processo.**TERMO NEGATIVO DE RECURSO****TOMADA DE PREÇOS Nº 008/2020 - PROCESSO Nº 448/2020**

A Comissão Permanente de Licitações, instituída pela Portaria nº 038/2020 de 17/01/2020, vem na pessoa de seu Presidente, por meio do presente tornar público e para conhecimento de todos os interessados que não houve recurso interposto na fase de proposta deste procedimento licitatório. Primavera do Leste, 16 de outubro de 2020.

Cristian dos Santos Perius Presidente da CPL original assinado nos autos do processo.**TERMO NEGATIVO DE RECURSO****TOMADA DE PREÇOS Nº 014/2020 - PROCESSO Nº 1108/2020**

A Comissão Permanente de Licitações, instituída pela Portaria nº 038/2020 de 17/01/2020, vem na pessoa de seu Presidente, por meio do presente tornar público e para conhecimento de todos os interessados que não houve recurso interposto na fase de proposta deste procedimento licitatório. Primavera do Leste, 18 de novembro de 2020

Cristian dos Santos Perius. Presidente da CPL original assinado nos autos do processo.**TERMO DO RESULTADO DE LICITAÇÃO****TOMADA DE PREÇOS Nº 014/2020 PROCESSO Nº 1108/2020.**

A Prefeitura Municipal de Primavera do Leste - MT, através da Comissão Permanente de Licitações, nomeada pela Portaria nº 038 de 17 de janeiro de 2020, torna Público e para conhecimento dos interessado o resultado da Licitação Modalidade Tomada de Preços Nº 014/2020, no qual sagrou-se vencedora a licitante: SIRIUS ENGENHARIA E CONSTRUCAO EIRELI, inscrita no CNPJ/MF Nº 12.868.420/0001-73, com sede em Cuiabá/MT, com proposta no valor global de R\$ 1.512.309,93 (hum milhão quinhentos e doze mil trezentos e nove reais e noventa e três centavos). Ficando os autos do certame à disposição de qualquer interessado que queira examiná-los. Primavera do Leste - MT, 18 de novembro de 2020.

Cristian dos Santos Perius. Presidente da CPL *Original assinado nos autos do processo.**K3 Publicações em Jornais (65) 3052-2600****PREFEITURA MUNICIPAL DE QUERÊNCIA****EDITAL DE COMUNICAÇÃO**

PREFEITURA MUNICIPAL DE QUERÊNCIA-MT, CNPJ: 37.465.002/0001-66, torna público que requereu junto ao Consórcio Intermunicipal De Desenvolvimento Econômico, Social e Ambiental "Médio Araguaia" - CODEMA, a renovação da *Licença de Instalação - LI nº 036/2018*, para Restauração e Manutenção de Estradas municipais, incluindo todas as suas obras de arte, referido pelas coordenadas trecho A 12°32'33.10"S 52°21'49.00"O e trecho B 12°33'15.10"S 52°28'56.80"O, no assentamento P.A Pingo D'água.

K3 Publicações em Jornais (65) 3052-2600**PREFEITURA MUNICIPAL DE SANTO ANTÔNIO DE LEVERGER**

AVISO DE RESULTADO DO PREGÃO ELETRÔNICO 009/2020 PROCESSO ADMINISTRATIVO 053/2020 Aessão realizada no dia 18/11/2020 Empresa MAXLAB PRODUTOS PARA DIAGNOSTICOSE PESQUISAS LTDA inscrito no CNPJ 04.724.729/0001-61 sagrou vencedor itens 01,11,12,13,14,15,16,17,18,20,21,22,23,26,27,28,31,32,34,39,41,42,45,47,48,49,50,51,52,60,61,63,73,74,75,76,91,92,93,94,95,96,97,98,101,106,107,119,125,127,128,129,131,134,135,136,137,141,142,143,144,145,147,148,149,150,151,152,155,157,158,159,160,161,162,163,164,165,166,167,168,169,171,172,173,174,175,176,177,178,179,180,181,183,184,185,186. CENTERMEDICA PRODUTOS HOSPITALARES EIRELI inscrito no CNPJ 05.443.348/0001-77 sagrou vencedor itens 05,06,07,08,09,10,35,36,44,46,66,67,68,69,70,71,72,77,81,100,102,110,112,124,132.

Itens declarados desertos 2,3,4,19,24,25,29,30,33,37,38,40,43,53,54,55,56,57,58,59,62,64,65,78,79,80,82,83,84,85,86,87,88,89,90,103,104,105,108,109,111,113,114,115,116,117,118,120,121,122,123,126,130,138,139,140,146,153,154,156,170,182, itens declarados fracassados 133. Todas as empresas habilitadas, foi aberto o prazo recursal, onde que as empresas não manifestaram o interesse recursal abdicando o direito recursal. Todos os atos estão disponíveis no auto processual podendo em qualquer momento podendo solicitar vista. Santo Antônio de Leverger de 18 de novembro de 2020 Lidiane Batista de Rezende Pregoeira
Portaria 039/GP/2017

PREFEITURA MUNICIPAL DE SINOP**EXTRATO DE PUBLICAÇÃO**

1º TERMO ADITIVO AO CONTRATO N.º 016/2020 Contratante: Prefeitura Municipal de Sinop **Contratada:** Lenz e Lenz Ltda.-ME, pessoa jurídica, inscrita no CNPJ sob o n.º 01.987.957/0001-36, **Objeto:** Acréscimo de quantitativo e valor do contrato n.º 016/2020, que tem como objeto a "Contratação de empresa especializada em serviços de engenharia para implantação de pavimentação asfáltica, drenagem de águas pluviais, sinalização viária e passeio público com acessibilidade no perímetro urbano de Sinop/MT - Trecho: Bairro Distrito Industrial Sul (parcial) - 2ª etapa", em conformidade com a Concorrência Pública n.º 007/2019. **Valor Acrescido:** R\$ 37.551,90 (trinta e sete mil quinhentos e cinquenta e um reais e noventa centavos), conforme a planilha orçamentária. **Data de Assinatura:** 17/11/2020 **Responsável Jurídico:** Aginaldo Wagner Zanatto OAB/MT n.º 7284B. **Signatários:** Neodir Lenz, pela contratada e Rosana Tereza Martinelli, pela contratante.

**AVISO DE RESULTADO DE LICITAÇÃO
PREGÃO PRESENCIAL Nº 60/2020 SRP 92/2020**

A Prefeitura Municipal de Sinop/MT, em cumprimento ao inciso XII, Art. 21 do Decreto 3.555/2000, torna público o resultado do Pregão Presencial nº 60/2020 SRP 92/2020, **aquisição de Aquisição de materiais de construção para execução direta de obras na drenagem da Rua Pedro Ossipi a fim de atender às necessidades da Secretaria Municipal de Obras, Viação e Serviços Públicos. EMPRESA VENCEDORA: ECO MADEIRAS, MAQUINAS, FERRAGENS E FERRAMENTAS LTDA - ME, CNPJ: 17.159.995/0001-30, ITENS: 0001, 0002, 0008, 0009 e 0010.**

Sinop-MT, 18 de novembro de 2020.

MARCELLO PAVAN
Pregoeiro - Portaria nº 161/2019

**AVISO DE RESULTADO DE LICITAÇÃO
PREGÃO PRESENCIAL Nº 61/2020 SRP 93/2020**

A Prefeitura Municipal de Sinop/MT, em cumprimento ao inciso XII, Art. 21 do Decreto 3.555/2000, torna público o resultado do Pregão Presencial nº 61/2020 SRP 93/2020, **Aquisição de Flores e Produtos Complementares para paisagismo no município de Sinop, para atender às necessidades da Secretaria Municipal e Desenvolvimento Econômico. EMPRESAS VENCEDORAS: DMI ATACADISTA E VAREJISTA DE VARIEDADES EIRELI EPP, CNPJ: 26.214.995/0001-87, ITEM: 0006, STOCHERA FLORICULTURA E PAISAGISMO LTDA EPP, CNPJ: 09.633.803/0001-58, ITENS: 0001, 0002, 0003, 0004, 0005.**

Sinop-MT, 18 de novembro de 2020.

**VANUSA APARECIDA SERPA
Pregoeira - Portaria nº 161/2019**

PREFEITURA MUNICIPAL DE VALE DE SÃO DOMINGOS

A prefeitura Municipal de Vale de São Domingos - MT, com sede na Avenida Tancredo Neves, nº 88, Centro. Torna público para conhecimento dos interessados o **resultado** das seguintes licitações nos termos da Lei 8666/93 e alterações posteriores e Lei 10520: MODALIDADE: Pregão Presencial Registro de Preço 44/2020, com objetivo "REGISTRO DE PREÇO PARA FUTURA E AQUISIÇÃO DE PNEUS CAMARAS DE AR E PROTETORES PARA ATENDER DIVERSAS SECRETARIAS DO MUNICIPIO DE VALE DE SÃO DOMINGOS-MT". Teve como "VENCEDORES", a empresa as empresas PNEUAR COMERCIO DE PNEUS LTDA-EPP, inscrito no CNPJ: 03.532.991/0001-41, vencedor dos itens, 1, 6, 9, 10, 13, 16, 17, 18, 19, 21, 23, 24, 25, 26, 27, 28, 29, 30, 31, 32, 37, 44, 45, 50, 51, 55, 56, 57, 58, 59, 61, 62 e 63 no valor global de R\$ 438.293,00, a empresa PNEUS VIA NOBRE LTDA, inscrito no CNPJ: 01.976.860/0048-91, vencedor dos itens, 5, 8, 11, 12, 14, 18, 20, 22, 34, 36, 38, 39, 49, 52, 53 e 54, no valor global de R\$ 391.007,00, e a empresa ADRIANO DOS REIS EIRELI-EPP, inscrito no CNPJ: 26.766.947/0001-00, vencedor dos itens, 2, 3, 4, 7, 15, 33, 35, 46, 47 e 48, no valor global de R\$ 36.580,00. Vale de São Domingos - MT, 18 de Novembro de 2020. EDINALDO FERREIRA DE SANTANA pregoeiro.

PREFEITURA MUNICIPAL DE VILA RICA

**PREFEITURA MUNICIPAL DE VILA RICA / MT
TERMO DE RATIFICAÇÃO DA DISPENSA 033/2020
PROCESSO Nº 121/2020**

RECONHEÇO a Dispensa de Licitação fundamentada na Lei 8.666/1993 artigo 24º, inciso II e em consonância com o parecer jurídico acostado aos autos, com a finalidade de contratar as empresas que segue;

- Supermedica Distribuidora Hospitalar Eireli (06.065.614/0001-38) R\$ 19.380,89
- CCAF Comercio medicamentos e material hospitalar eireli (16.917.181/0001-55)R\$ 9.146,00
- Ref Farma Distribuidora de medicamentos e produtos Hospitalares Eireli - ME (12.313.826/0000-90) R\$ 8.250,00
- ROTA SERVIÇOS E COMERCIO DE PRODUTOS HOSPITALARES LTDA ME (19.554.904/0001-97). R\$ 9.846,50

Cujo objeto é a aquisição de insumos e materiais para o tratamento de Coronavírus (COVID-19) nos municípios de Vila Rica/MT, a suprir as necessidades da população do município no enfrentamento da pandemia do novo Coronavírus. RATÍFICO, conforme prescreve o art. 26 do Estatuto das Licitações, o Despacho da C.P.L, e Parecer Jurídico do Procurador do Município Sr. Pierre Fabrício Gouveia de Oliveira, determinando que se proceda a publicação do devido extrato.Vila Rica / MT, 17 de Novembro de 2020.PREFEITURA MUNICIPAL DE VILA RICA.ABMAEL BORGES DA SILVEIRA.GESTÃO 2017-2020 . C.P.F.: 328.086.071-72. R.G.: 1614784 SSP/GO/Contratante

PREFEITURA MUNICIPAL DE VILA RICA / MT

**TERMO DE RATIFICAÇÃO DA DISPENSA 034/2020
PROCESSO Nº 123/202**

RECONHEÇO a Dispensa de Licitação fundamentada na Lei 8.666/1993 artigo 24º, inciso II e em consonância com o parecer jurídico acostado aos autos, com a finalidade de contratar as empresas J L B COMERCIO DE MOVEIS E INFORMAQITICA EIRELI (17.508.067/0001-34)no valor de R\$ 20.345,00 (Vinte mil trezentos e quarenta e cinco reais) e MARCELO LUIZ DO NASCIMENTO (07.215.835/0001-08) no valor de R\$ 17.500,00 (Dezessete mil e quinhentos reais) para Aquisição de materiais para a prevenção da propagação do Coronavírus (COVID-19) dos municípios de Vila Rica/MT, a suprir as necessidades da população do município no enfrentamento da pandemia do novo Coronavírus. RATÍFICO, conforme prescreve o art. 26 do Estatuto das Licitações, o Despacho da C.P.L, e Parecer Jurídico do Procurador do Município Sr. Pierre Fabrício Gouveia de Oliveira, determinando que se proceda a publicação do devido extrato. Vila Rica / MT, 18 de Novembro de 2020. PREFEITURA MUNICIPAL DE VILA RICA ABMAEL BORGES DA SILVEIRA Contratante

PODER LEGISLATIVO MUNICIPAL

CÂMARA MUNICIPAL DE ARIPUANÃ

AVISO DE LICITAÇÃO TOMADA DE PREÇO Nº 003/2020

A Comissão Permanente de Licitação da Câmara Municipal de Aripuanã - MT, no uso de suas atribuições legais, torna público para o conhecimento de todos os interessados que realizará no dia **03 de dezembro de 2020 as 09 horas**, na sede da Câmara Municipal de Aripuanã-MT, localizada na Rua Antônio Paulo da Costa Bilego, nº 168, Licitação na modalidade Tomada de Preços, do tipo/regime menor preço, por empreitada global, **Para contratação de empresa especializada, habilitada e devidamente cadastrada nesta Casa de Leis para execução da reforma do plenário e sala de reuniões com 143,50m², substituição da estrutura do telhado com 293,80m² e construção de sala de som e do servidor com 9,26m², incluindo mão de obra e materiais de qualidade necessários, a que se refere o Projeto Arquitetônico, contendo: projeto básico e executivo, projeto arquitetônico, memorial descritivo, cronograma físico e financeiro, planilha orçamentária em anexo, em atendimento à necessidade da Câmara Municipal de Aripuanã.** Os interessados poderão obter informações e cópias do edital completo no endereço citado no horário de expediente das 07h00min às 13h00min, de segunda a sexta-feira, em dias úteis, e também por meio dos endereços eletrônicos: e-mail: josianicamara@gmail.com e camaraaripuanamt@gmail.com, site: <http://www.camaraaripuanamt.com.br>. Maiores informações pelo telefone (066)3565-1330/1156 com a Comissão Permanente de Licitação.

Aripuanã-MT, 18 de novembro de 2020.

Josiani Ferreira Madalão
Presidente da CPL Portaria nº 1.111/2020

DÚVIDA SOBRE O COVID-19?

Central de atendimento Covid-19

LIGUE PARA:

0800-647-1223

Todos os dias, das 7h às 19h.

Serviço de informação SES-Covid-19



TERCEIROS

A RENATO A. DUARTE EIRELI com o CNPJ 20.195.409/0001-18, torna público que requereu a Secretaria de Estado de Meio Ambiente SEMA a renovação da Licença de Operação - LO para atividade de Armazenamento e Beneficiamento de Algodão, sito na Rua Recife nº497N, Bairro Industrial, município de Lucas do Rio Verde-MT.

JP INDÚSTRIA DE FERTILIZANTES EIRELI, CNPJ 33.006.778/0001-67, torna público que requereu à SEMA/MT, o LICENCIAMENTO POR ADESÃO E COMPROMISSO (LAC) DE PICADOR FIXO/MÓVEL FLORESTAL, localizado na Rodovia MT-010, KM14, Zona Rural, Chácara Brisa da Chapada, no município de Cuiabá/MT.

REQUERIMENTO DE LICENCIAMENTO AMBIENTAL

MALAQUIAS ARMAZENS GERAIS LTDA, CNPJ nº 29.568.370/0001-01 torna público que requereu à Secretaria Municipal de Meio Ambiente - SEMMEA o Licenciamento Ambiental - LP - LI - LO - para atividade de Armazéns gerais - emissão de warrant, Armazenamento, depósito, carga, descarga, arrumação e guarda de bens de qualquer espécie. Localizado na **RODOVIA MT 358, 8513-E, Zona Rural**, município de Tangará da Serra - MT, sendo o Responsável Técnico - Luiz Carlos Spicalski Junior - Engenheiro Florestal.

FIDES GOLD MINERADORA S.A.

CNPJ: 16.498.989/0001-45 - NIRE: 51.300.017.938

EDITAL DE CONVOCAÇÃO PARA ASSEMBLEIA GERAL EXTRAORDINÁRIA

Ficam convocados os senhores acionistas da **FIDES GOLD MINERADORA S.A.** ("Companhia") para comparecer à Assembleia Geral Extraordinária a ser realizada no dia 26 de novembro de 2020, às 9 (nove) horas, na sede social da Companhia, localizada no Anexo A do Sítio São Luiz, situado na Estrada Rural Travessão 01, Lote 320, Gleba PA Cachimbo, s/n, no município de Peixoto de Azevedo, Estado do Mato Grosso, CEP 78.530-000, para deliberar sobre as seguintes ordens do dia: (i) Destituição e eleição de membros da Diretoria, inclusive em decorrência de renúncias apresentadas perante a Companhia; e (ii) Consolidação do Estatuto Social da Companhia. Aos acionistas que se fizerem representar por meio de procurador, solicitamos que o instrumento de mandato, nos termos do art. 126 da Lei nº 6.404/76, seja depositado na sede da Companhia, preferencialmente com antecedência mínima de 48 (quarenta e oito) horas da realização da Assembleia. Peixoto de Azevedo, Mato Grosso, 18 de novembro de 2020. Luís Fernando Franceschini da Rosa - Diretor.

BORTOLOTTI CORRETORA DE GADO EIRELI - ME, Matadouro Bortolotti, de CNPJ: 22.333.536/0001-61, torna público que requereu junto a SEMA/MT o pedido de **OUTORGA** de Direito de Uso das Águas Subterrâneas, para um poço tubular de 100 metros, localizado na Rodovia MT-130, KM 82 + 01KM a esquerda, S/N, Zona Rural, de coordenadas geográficas 15°47'59,37" S e 54°23'38,96" W, no município de Poxoréu/MT.

TÓRIO BRASIL MINERAÇÃO LTDA, CNPJ: 07.240.707/0001-14, torna-se público que requereu a SEMA a Renovação da Licença de Operação Pesquisa com Guia de Utilização do processo SEMA 408617/2017, para a atividade de extração de ouro, em uma área de 36,25 hectares, Zona Rural no Município de Paranaita/MT.

VMX ARMAZÉNS GERAIS LTDA inscrita no CNPJ 17.893.302/0001-39, situada na Rodovia MT-338, Km 115, S/N, na Zona Rural de Porto dos Gaúchos - MT torna público que requereu junto à Secretaria Estadual do Meio Ambiente (SEMA-MT) a **Renovação da Licença de Operação nº 314621** para a atividade de Fabricação de Ração Animal e Óleo de Soja Bruto.

Cooperativa dos Garimpeiros do Vale do Rio Peixoto - COOGAVEPE, CNPJ 09.521.470/0001-75, torna público que requereu junto a Secretaria de Estado do Meio Ambiente - SEMA, o pedido das Licenças: Prévia (LP), Instalação (LI) e Operação (LO), para extração e beneficiamento de minério de ouro, em uma área de 33,70 ha, âmbito do Sítio São Francisco, zona rural, município de Nova Santa Helena/MT. Não foi determinado EIA/RIMA.

A Empresa **J C de Souza Pinto - ME**, CNPJ sob nº 13.781.402/0001-12, torna público que requer à Secretaria de Estado de Meio Ambiente - SEMA-MT, a renovação da licença de operação - LO nº 314543/2017, para atividades de serviços de Restaurantes e similares, Pousada, atividades de recreação e lazer, localizado na Rodovia MT 320, Km 140, Ponte do Rio Teles Pires, município de Carlinda - MT, CEP: 78.587-000. **(OLIVEIRA PROJETOS RURAIS, AMBIENTAIS E FLORESTAIS. Fone: 66 3521-5855).**

MONTE SINAI COMBUSTIVEIS LTDA, CNPJ 14.007.440/0001-85, torna público que requereu junto à Secretaria de Estado do Meio Ambiente - SEMA/MT a Licença Prévia e Licença de Instalação para ampliação da atividade de Comércio Varejista de Combustíveis para Veículos Automotores, instalado na Avenida 07 de Setembro, Esq. c/ Rua D. José Selva, Quadra 2, Lote G, n. 1308, Município de Alto Garças/MT.

GOVERNO DO ESTADO DE MATO GROSSO - SECRETARIA DE ESTADO DO MEIO AMBIENTE DE MATO GROSSO - SEMA/MT, CNPJ nº03.507.415/0023-50, torna público que requereu junto à SEMA/MT a outorga de um poço tubular situado na rua C esquina com a rua F,s/nº, Centro Político Administrativo, município de Cuiabá/MT. Coordenadas Geográficas DATUM SIRGAS 2000, PT-01 - Lat. 15°34'11,6" S e Long. 56°04'28,0" W.

JUNIOR GARCIA BOA VENTURA. Inscrita no CNPJ Nº 09.348.367/0001-75, torna público que requereu junto a Coordenadoria de Meio Ambiente de Primavera do Leste-MT a Licença Prévia (LP) e Licença de Instalação (LI) para instalação de Serviços de manutenção e reparação mecânica de veículos automotores, localizada no Loteamento Bunitis II Expansão, Município de Primavera do Leste - MT. Não foi determinado EIA/RIMA.

Igor dos Santos Bezerra de Souza, brasileiro, com CPF nº 034.366.221-33 e RG nº 2222573-0 SSP - MT, Torna público que requereu junto à SEMA - Secretaria de Estado de Meio Ambiente - MT, o **Pedido de Licença Prévia, para a Instalação de empresa para abate de aves**, sito rodovia BR 174, km 275, fazenda Sapé, s/n, Conquista D'Oeste - MT.

K G GESTAO IMOBILIARIA LTDA, CNPJ Nº 37.270.461/0001-94 torna público que requereu à Secretaria Municipal do Meio Ambiente e Desenvolvimento Rural Sustentável do Município de Várzea Grande - SEMMADERS/ VG, Licença de Instalação para salas comerciais, situadas na Avenida Leônicio Lopes de Miranda, Loteamento Jardim Vitória Régia CEP 78.110-000, Várzea Grande - MT.

EDITAL DE COMUNICAÇÃO

BOESING UNIÃO AGROFAMILIAR LTDA, CNPJ: 26.249.721/0001-23, torna público que requereu junto ao **CONSÓRCIO INTERMUNICIPAL DE DESENVOLVIMENTO ECONÔMICO, SOCIAL E AMBIENTAL "MÉDIO ARAGUAIA"** - CODEMA, a Licença Prévia- LP, Licença de Instalação - LI e Licença de Operação - LO, para o empreendimento com atividade econômica principal de **Armazéns Gerais para Depósito de Produtos não Perigosos**. Localizado na, Est Municipal R1, KM 45, Etapa V, Zona Rural, Cep: 78.643-000, Município de Querência-MT. Este empreendimento não se enquadra na Resolução CONAMA 001/86. **Plantar Consultoria Ambiental e Segurança do Trabalho - Fone: (66) 98429-4694 / (66) 98416-7129.**

VALE FORMOSO AGROPECUÁRIA LTD - CNPJ: 01.265.826/0001-45 Torna-se público que requereu à Secretaria de Estado de Meio Ambiente-SEMA/MT, a Licença Prévia para a atividade "**Loteamento Vale Formoso**" em zona urbana do município de Jaciara/MT

PREFEITURA MUNICIPAL DE DENISE- CNPJ: 03.953.718/0001-90 Torna-se público que requereu à Secretaria de Estado de Meio Ambiente-SEMA/MT, a Licença Prévia e Licença de Instalação para a atividade "**Pavimentação Asfáltica e Drenagem de águas Pluviais - Rua 07 de Setembro e Rua Jasmim**" em zona urbana do município de Denise/MT

LICENCIAMENTO AMBIENTAL

A empresa **ITAUBA SERVICOS MECANICOS LTDA**, CNPJ: 39.332.337/0001-31, com sede na Av. Macapá, nº 714 - N, Bairro Distrito Industrial, Lucas do Rio Verde - MT, torna público que requereu junto a SAMA - MT/LRV o pedido de **RENOVAÇÃO DA LICENÇA DE OPERAÇÃO (RLO) Nº 0042/2018 E ALTERAÇÃO DE RAZÃO SOCIAL DA ANTIGA EMPRESA, SIMON COMERCIO DE PEÇAS LTDA, CNPJ. 10.276.609/0001-41**, para atividade de Serviço de Manutenção e Reparação Mecânica de Veículos Automotores. Não foi determinado EIA/RIMA - **NEZI - PROJETOS E CONSULTORIAS AMBIENTAIS (65) 99946-6277.**

LICENCIAMENTO AMBIENTAL

A empresa, **MASSAO WAKAO**, CNPJ: 27.524.372/0001-73, situada na LOTE 02, QUADRA 07, Bairro Loteamento Treviso - Município de Lucas do Rio Verde - MT, torna público que requereu junto a SMMA - MT/LRV o pedido de **LICENCIAMENTO AMBIENTAL (LP E LI)**, para atividade de Serviços de Manutenção e Reparação Mecânica de Veículos Automotores. Não foi determinado EIA/RIMA. **NEZI - PROJETOS E CONSULTORIAS AMBIENTAIS - (65) 99946-6277.**

PA AGROPECUARIA LTDA, CNPJ-36.952.129/0001-47, torna público que requereu da Secretaria de Estado do Meio Ambiente - SEMA, a Renovação/Transferência da Outorga para o direito de uso da água, atividade de Irrigação, para equipamentado tipo "Pivô Central", com área total de 210,00 hectares, na Fazenda Aline, com captação no Córrego Lavradinho, Município de Novo São Joaquim - MT, Coordenadas da Sede: Latitude: 15° 04' 40,50" S e Long. 53° 31' 59,51" O.

MARTA ELISABETE DE SOUZA JUNQUEIRA NETTO, Inscrito no CPF: 171.470.868-30, torna público que requereu junto a SEMA/MT, Plano de Exploração Florestal - PEF, Processo nº 7000343/2020, área de 245,8955 hectares da propriedade FAZ. ITAÚBA, número de registro de SIMCAR, nº MT100969/2020, no município de Tabaporã - MT.

EDITAL DE CONVOCAÇÃO ASSEMBLÉIA GERAL EXTRAORDINÁRIA

A AGÊNCIA DE DESENVOLVIMENTO ECONÔMICO E SOCIAL DO CENTRO OESTE - ADESCO, inscrita no CNPJ sob n. 08.175.039/0001-51, reconhecida como OSCIP, nos termos do art. 19 de seu estatuto, convoca todos os associados, em pleno gozo de seus direitos, para reunirem em Assembleia Geral Extraordinária, a ser realizada na Av. Gov. Dante Martins de Oliveira, 1458 - Jardim Leblon - Cuiabá - MT, no dia 23 de novembro de 2020, em primeira convocação, às 18:00 (Dezoito horas), com o quórum mínimo de 2/3 (dois terços) ou em segunda e última convocação, às 18:30 (Dezoito horas e trinta minutos), com o quórum mínimo de 1/3 (um terço) dos sócios da organização, para deliberar sobre a seguinte ordem do dia:

- I. Alteração Estatutária;
- II. Outros assuntos de interesse da Assembleia.

Cuiabá-MT, 18 de novembro de 2020.

DONIZETE DA SILVA
PRESIDENTE

PEQUENA CENTRAL HIDRELÉTRICA SALTO VERMELHO SPE LTDA. Inscrita no CNPJ: 09.591.026/0001-26 torna público que requereu da Secretaria de Estado de Meio Ambiente de Mato Grosso - SEMA/MT a conversão da DRDH em Outorga de direito de uso da PCH Salto Vermelho, localizada no Rio Vermelho, S/N, Zona Rural. Bacia do Alto Paraguaí. Município de Salto do Céu-MT, sob as coordenadas geográficas Lat.: 15°03'29,4"S e Long.: 58° 2'18,06"W. Vazão média de longo período (QMLP): 6,6 m³/s; Vazão média de longo período máxima: 10,4 m³/s; Vazão de permanência Q95 = 3,2 m³/s;

CLINICA ODONTOLÓGICA DINIZ LTDA, CNPJ Nº 38.296.677/0001-91 torna público que requereu ao Consórcio Intermunicipal de Desenvolvimento Econômico, Social e Ambiental "Médio Araguaia" - CODEMA, a Licença Prévia, Licença de Instalação e a Licença de Operação, para Atividades de Clínicas Médica e Odontológica (clínicas, consultórios e ambulatórios) na Rua Paraíba, nº 54, Centro, Nova Xavantina - MT. Referenciado pelas coordenadas geográficas 14°39'45.2"S 52°21'17.0"W - MEDEIROS ENGENHARIA (66) 98466-5943.

MARCELO BUENO 74276379172, CNPJ Nº 18.066.295/0001-64 torna público que requereu ao Consórcio Intermunicipal de Desenvolvimento Econômico, Social e Ambiental "Médio Araguaia" - CODEMA, a Licença Prévia, Licença de Instalação e a Licença de Operação, para Fabricação de outros produtos elaborados de metal na Avenida Olinda, nº 379, Bairro Centro, Nova Xavantina - MT. Referenciado pelas coordenadas geográficas 14°39'38.4"S 52°21'28.7"W - MEDEIROS ENGENHARIA (66) 98466-5943.

KMJ PRANCHAS E TRANSPORTES EIRELI, CPF Nº 26.206.480/0001-35, torna público que requereu à Secretaria de Estado de Meio Ambiente - SEMA/MT, a Licença Prévia, Licença de Instalação e Licença de Operação, para atividade de Transporte Rodoviário de produtos perigosos, na Rua 15 de maio, 630, sala 05, Glória, CEP: 78.140-410 - Várzea Grande - MT.

SINDICATO DOS MOTORISTAS PROFISSIONAIS E TRABALHADORES EM EMPRESAS DE TRANSPORTES TERRESTRE DE CUIABÁ E REGIÃO ASSEMBLÉIA GERAL ORDINÁRIA

Nos termos do art. 20 do Estatuto deste Sindicato, e na forma da legislação vigente, ficam convocados, pelo presente Edital, os motoristas profissionais e trabalhadores em empresas de transportes terrestres de Cuiabá e Região, associados que estejam em dia com as obrigações estatutárias junto ao Sindicato, para se reunirem em Assembleia Geral Ordinária que se realizará dia **04 de dezembro de 2020**, na FETTEMAT, sito a Rua treze de junho Nº 1614, Bairro do porto, Cuiabá-MT, quando estará em debate os assuntos constantes da seguinte ordem do dia: A) **ANÁLISE, APROVAÇÃO OU NÃO DA PRESTAÇÃO DE CONTAS DO EXERCÍCIO 2019**. B) **DISCUSSÃO E APROVAÇÃO DA PREVISÃO ORÇAMENTÁRIA PARA O ANO DE 2021**. A assembleia será realizada, em primeira convocação, às **09:00 horas e em segunda e última convocação às 10:00 horas**, obedecendo o quórum previsto no parágrafo 1.º do art. 19, do Estatuto do Sindicato. Cuiabá - MT, 18 de novembro de 2020. **EDVAL LUIZ PEREIRA DE SOUZA** PRESIDENTE

ELEIÇÕES SINDICAIS

Sindicato das Indústrias extrativas de Minérios do Estado de Mato Grosso
Rua Camboja, nº 198 - Jardim Shangri-lá - Cuiabá-MT - CEP 78.070-160

AVISO

Comunico aos associados que foi registrada a chapa "**JUNTOS E INDEPENDENTES**" como concorrente à eleição que se refere ao aviso publicado no dia 04 de novembro de 2020 na Imprensa Oficial do Estado de Mato Grosso. DIRETORIA EFETIVA: **PRESIDENTE: ANTONIO SILVA TOLEDO PIZZA**; **1ºVICE-PRESIDENTE: WAGNER LOPES GHELER**; **2ºVICE-PRESIDENTE: FLAVIO GOMES DA SILVA**; **DIRETOR ADMINISTRATIVO E FINANCEIRO: ERLAN ROSA DE MORAES**. DIRETORIA SUPLENTE: **DARCY WINTER**. CONSELHO FISCAL-EFETIVO: **1-CLAUDES ZIMMERMANN**; **2-MARCELO BOTELHO DOS SANTOS**; **3-DEVAIR FERREIRA SANTOS**. CONSELHO FISCAL SUPLENTE: **1-PEDRO ARMANDO DE SOUZA GALVÃO**; **2-JOSÉ ITAMIR DOS SANTOS**; **3-ROSI-NEY SILVA TOLEDO PIZZA**. DELEGADOS REPRESENTANTES JUNTO A FIEMT-EFETIVOS: **1- ANTONIO SILVA TOLEDO PIZZA**; **2- WAGNER LOPES GHELER**; DELEGADOS REPRESENTANTES JUNTO A FIEMT-SUPLENTE: **3- FLAVIO GOMES DA SILVA**; **4- ERLAN ROSA DE MORAES**.

Cuiabá-MT, 18 de novembro de 2020.
LUIZ GONZAGA CHAVES MARINHO
Presidente da Comissão Eleitoral

EDITAL DE CONVOCAÇÃO PARA CANDIDATURA PARA ELEIÇÃO DOS MEMBROS EFETIVOS E SUPLENTE QUE REPRESENTARÃO OS PRODUTORES INTEGRADOS DE TERMINAÇÃO DE FRANGOS DE CORTE, PRODUTORES INTEGRADOS DE ENGORDA E TERMINAÇÃO DE SUÍNOS E PRODUTORES INTEGRADOS DE PRODUÇÃO DE OVOS, NA COMISSÃO PARA ACOMPANHAMENTO, DESENVOLVIMENTO E CONCILIAÇÃO DA INTEGRAÇÃO - CADEC.

O Sindicato dos Produtores Rurais, com sede nesta cidade, através do seu Presidente, Antônio Isaac Fraga Lira, CONVOCA através do presente edital, todos os Produtores Rurais de Terminação de Frango de Corte, Produtores Integrados de Engorda e Terminação de Suínos e Produtores Integrados de Produção de Ovos, da Cidade de Lucas do Rio Verde/MT e região que fazem parte da Integração com a BRF S.A., que tem interesse de se candidatar como representante dos produtores integrados da BRF no grupo CADEC, que compareçam em horário comercial até o dia 18/11/20 às 17:30, na sede do Sindicato dos Produtores Rurais de Lucas do Rio Verde diretamente com Diego Elger, para preenchimento da ficha de inscrição para eleição que será realizada no dia 19/11/20 às 19:00 no mesmo local em Assembleia Geral Ordinária.

1- Serão aceitos candidatos legíveis que fazem parte dos projetos de integração com a BRF de Lucas do Rio Verde - MT, ou que possuam a qualidade de representante legal dos proprietários, e que tenham realizado a inscrição para eleição até 19/11 as 17:30.

2- Para cada chapa poderão ser informados dois nomes, sendo do titular e suplente.

A Assembleia Geral terá início, em primeira convocação, às 19:00 horas, com a presença da maioria dos Produtores Rurais de Terminação de Frango de Corte, Produtores Rurais de Engorda e Terminação de Suínos e Produtores Rurais de Produção de Ovos da cidade de Lucas do Rio Verde/MT e região, e em segunda convocação, trinta minutos depois, com no mínimo 50%, mais 1 produtor, de cada seguimento.

Lucas do Rio Verde/MT, 12 de novembro de 2020.

Vice-Presidente do Sindicato dos Produtores Rurais - Volmir Antônio
Dellalibera Alves Xavier

EDITAL DE INTIMAÇÃO

O Presidente do Conselho Regional de Enfermagem de Mato Grosso, no exercício de suas atribuições, vem por este edital **INTIMAR** o Sr. Juliano Vieira Gimenes, COREN-MT nº 157334-ENF, da decisão de arquivamento da denúncia em desfavor do Técnico de Enfermagem Wagner Freitas de Miranda, COREN-MT nº 691988-TE, referente ao Procedimento Ético Nº 10/2019, proferida pelo Plenário desta Autarquia em sua 532ª Reunião Ordinária, sobre a Decisão COREN-MT nº 98/2019 de 19 de dezembro de 2020, para querendo no prazo de 15 dias contados da publicação deste edital interpor recurso ao Conselho Federal de Enfermagem nos termos do artigo 133 e seguintes do Código de Processo Ético Disciplinar da Enfermagem.

Cuiabá-MT, 16 de Novembro de 2020.

Dr. Antônio César Ribeiro
Coren - MT N.º 47954-ENF
Conselheiro Presidente

A empresa ARAPETRO DISTRIBUIDORA DE PETROLEO EIRELI, detentora do CNPJ: **07.489.111/0001-52**, localizada na Rodovia BR 163, KM 844,2, Industrial, Sinop/MT, torna público que requereu junto a Secretaria de Estado do Meio Ambiente - SEMA, Cadastro de Captação Insignificante de Água Subterrânea. Não foi determinado EIA/RIMA Estudo de Impacto Ambiental.
(SAGEO SERVICOS AMBIENTAIS E GEOLOGICOS EIRELI - (66) 99994-6952).

EDITAL DE CONVOCAÇÃO

A Presidente do Sindicato dos Empregados dos Conselhos e Ordens de Fiscalização e Entidades Afins do Exercício Profissional do Estado de Mato Grosso-SINDIFISC-MT, NO USO DAS PERROGATIVAS E ATRIBUIÇÕES QUE LHE CONFEREM O Estatuto da Entidade, convoca os Diretores Titulares e Suplentes, bem como os (as) **Sindicalizados(as) do Conselho Regional de Serviço Social do Mato Grosso-CRESS-MT**, em condições de votar, para reunirem-se em **ASSEMBLEIA GERAL EXTRAORDINÁRIA**, a realizar-se no dia **23 de Novembro de 2020(segunda-feira)**, na sede do SINDIFISC-MT, sito na Rua Antônio Maria Coelho, 382 - Sala 204 - Bairro: Centro Sul- Cuiabá/ MT, **às 11:00 (onze horas)**, em primeira convocação com a presença de 2/3 dos sindicalizados, na falta de número legal a Assembleia será realizada em segunda chamada após trinta minutos às **11:30 (onze horas e trinta minutos)**, com qualquer número mínimo de Sindicalizados, para ser discutida e aprovada a seguinte pauta:

1-Aprovação da contra proposta de Acordo Coletivo de Trabalho - CRESS/ MT.

Cuiabá, 18 de Novembro 2020.

Rosângela Oliveira Vieira
Presidente do Sindifisc-MT

INSTITUTO DE ENGENHARIA DE MATO GROSSO - IEMT EDITAL DE CONVOCAÇÃO PARA ELEIÇÃO

A Presidente do Instituto de Engenharia de Mato Grosso - IEMT, no uso de suas atribuições legais e estatutárias, comunica sobre divulgação de editais de convocação de eleição da diretoria, conselho fiscal e deliberativo para o pleito de 2021/2023 e edital de convocação de eleição de conselheiro para câmara de engenharia civil, com a finalidade de dar conhecimento ao CREA-MT. As eleições iram realizar-se no dia 14 de dezembro de 2020. LINK DOS EDITAIS: <http://iengmt.com.br/publicacoes/>

POSTO KIMURA 2, CNPJ Nº 39.416.418/0001-10, torna público que requereu da SEMA/MT a solicitação da LP e LI para a implantação de um posto de combustível no município de Jaciara-MT.

EDITAL DE CONVOCAÇÃO

A ASSOCIAÇÃO RURAL PAZ DIVINA- ARPAZ, através de seu Presidente Sr. José Claudio do Bonfim, Convoca todos seus associados, para Assembleia Geral Extraordinária, a se realizar no **dia 20 de Dezembro de 2020(Domingo)**, em sua Sede, situada na Estrada Rio dos Couros, S/N, Km 12, Zona Rural do Aricazinho/Cuiabá/MT, a partir das 09:00 Hs, em primeira convocação e as 9:30 Hs em segunda convocação, conforme Estatuto, para deliberar a pauta do dia:

-Eleição e posse da Diretoria Executiva e Conselho Fiscal da Associação Rural Paz Divina - ARPAZ.

Cuiabá/MT, 18 de Novembro de 2020

José Claudio do Bonfim
Presidente

ASSEMBLÉIA GERAL ORDINÁRIA

Nos termos do artigo 20º, Inciso II do Estatuto deste Sindicato e na forma da Legislação vigente, ficam convocados pelo presente Edital, todos os trabalhadores, em atividades no Estado de Mato Grosso, **FILIADOS** ao SENALBA/MT, para se reunirem em Assembleia Geral Ordinária, no dia 28 de novembro de 2020 (sábado), em sua sede, localizada na Rua 13 de junho nº 1.640 - Bairro Porto - Cuiabá/MT, quando estará em debate o seguinte assunto da ordem do dia: - **Exame, Discussão e Votação da Programação Orçamentária para o exercício do ano de 2021.** A Assembleia realizar-se-á às 09:30h em primeira convocação ou 10:00h em segunda e última convocação, conforme disposto no parágrafo 1º, do Art. 19º, do Estatuto do Sindicato.
Cuiabá, 18 de novembro de 2020.

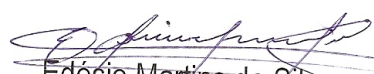
Edésio Martins da Silva
Presidente do SENALBA/MT

EDITAL DE CONVOCAÇÃO DE ASSEMBLÉIA GERAL ORDINÁRIA

O Presidente do **SINDICATO DOS EMPREGADOS EM ENTIDADES CULTURAIS RECREATIVAS E DE ASSISTÊNCIA SOCIAL, DE ORIENTAÇÃO E FORMAÇÃO PROFISSIONAL DO ESTADO DE MATO GROSSO - SENALBA/MT**, no uso de suas atribuições legais e nos termos do artigo 20º item I, do Estatuto do Sindicato, convoca pelo presente Edital, todos os trabalhadores em Atividades no Estado de Mato Grosso, associados a este Sindicato, para participarem de uma Assembleia Geral Ordinária, que será realizada, dia 28 de novembro de 2020 (sábado), na sede do SENALBA/MT, situada na Rua 13 de Junho nº 1.640 - Porto - Cuiabá-MT, quando estará em debate, o assunto constante da ordem do dia: Exame, Discussão e Votação das contas da diretoria referente à Gestão do ano de 2019. A Assembleia será realizada, às 08:00h em primeira convocação ou às 08:30h em segunda e última convocação, obedecendo ao quórum previsto no § 1º do Art. 19º do Estatuto do Sindicato. Cuiabá, 18 de Novembro de 2020

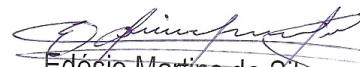
Edésio Martins da Silva
Presidente do SENALBA/MT

TARCÍSIO SCHROETER, CPF 288.275.031-53 solicita junto à Secretaria de Estado de Meio Ambiente - SEMA, a outorga de 2 poços tubulares - coordenadas lat. 15°35'30,736" long. 55°11'57,289" poço I com profundidade de 26m e diâmetro 6" para um consumo de 14,05m³/dia, coordenadas lat. 15°35'30" long. 55°11'57" poço II com profundidade de 309m e diâmetro 6" para um consumo de 110m³/dia - total de consumo do empreendimento solicitado 124,05m³/dia, com localização na fazenda Retiro e São Luiz, zona rural de Campo Verde - MT.

SUPERGAS COMERCIO E DISTRIBUIÇÃO LTDA, CPF Nº 37.987.503/0001-02, torna público que requereu à Secretaria Municipal de Várzea Grande/MT, por meio da Secretaria Municipal de Meio Ambiente e Desenvolvimento Rural e Sustentável - **SEMMADRS**, a Licença Previa, Licença de Instalação e Licença de Operação, para atividade de Comércio Varejista de gás liquefeito de petróleo (GLP), Avenida Leoncio Lopes de Miranda, s/n, Capela do Piçarrão CEP: 78.132-992 - Várzea Grande - MT.

Grupo Voluntário Viver Feliz de Cuiabá, instituição sem fins lucrativos, com sede na Rua: Rondonópolis, nº222, Bairro: Parque Amperco, no município Cuiabá, inscrito no CNPJ sob nº: 17336441/0001-61.

JOVENILTON DIONISIO ALVES
PRESIDENTE

AGRO AMAZÔNIA PRODUTOS AGROPECUÁRIOS S/A NIRE 51300013428 - CNPJ nº 13.563.680/0001-01 ATA DA ASSEMBLEIA GERAL EXTRAORDINÁRIA REALIZADA EM 19 DE OUTUBRO DE 2020.

DIA, HORA E LOCAL: Em 19 de outubro de 2020, às 14:00 horas na sede social da empresa, localizada na Av. Tenente Coronel Duarte, 1.777, Bairro Porto, em Cuiabá, Estado de Mato Grosso, CEP 78015-500. PRESENCAS: Acionistas representando a totalidade do capital social, conforme assinaturas apostas no Livro de Presenças. MESA: Presidente: Nobuhiro Yoshida; Secretário: Shinya Kobayashi. CONVOCAÇÃO: Dispensada a publicação de editais de convocação, conforme o disposto no artigo 124, parágrafo 4º, da Lei 6.404 de 15.12.1976. Sendo assim, o Sr. Presidente declarou cumpridas todas as exigências legais para a realização da Assembleia. ORDEM DO DIA: deliberar sobre (i) a abertura de filiais em Balsas-MA, em Buritis-RO e em Palmas-TO; (ii) a inclusão, no Estatuto Social Consolidado, dos dados do NIRE, CNPJ e da Inscrição Estadual da filial de Chapadão do Céu-GO. Deliberações tomadas por unanimidade: Após exame e discussões das matérias constantes da Ordem do Dia, foram aprovadas, por unanimidade, as seguintes matérias, iniciando-se pela decisão de lavrar a presente Ata na forma sumária, conforme facultado pelo disposto no artigo 130, Parágrafo 1º, da Lei n. 6.404/76: (i) A abertura da filial em Balsas-MA, com endereço na Avenida Governador Luiz Rocha, nº 1001, lote 02, quadra 116, setor 003, Bairro São Felix, na cidade de Balsas, Estado do Maranhão, CEP 65.800-000; Abertura da filial em Buritis-RO com endereço na Rua Helenite Ferreira de Souza, nº 1575, lote 003, quadra 011, Bairro Setor 01, na cidade de Buritis, Estado de Rondônia, CEP 76.880-000; Abertura da filial em Palmas-TO com endereço na Avenida Teotônio Segurado, S/N, quadra ACSU SO 110, lote 05, Conj. 01, Bairro Plano Diretor Sul, na cidade de Palmas, Estado de Tocantins, CEP 77018-392; (ii) A inclusão, no Estatuto Social Consolidado da Companhia, dos dados do NIRE 52901607714, CNPJ 13.563.680/0037-04 e da Inscrição Estadual 10.803.648-0, todos correspondentes à filial de Chapadão do Céu-GO, incorporando tais informações à Cláusula Segunda, Parágrafo Primeiro do

Estatuto Social. Em decorrência destas deliberações, a Cláusula Segunda do Estatuto Social da Companhia passará a vigorar com a redação abaixo, transcrita no Estatuto Social consolidado, que constitui o Anexo I da presente Ata: "CLÁUSULA SEGUNDA: A sociedade tem sua sede e foro na Avenida Tenente Coronel Duarte nº 1.777, Bairro Porto - Município de Cuiabá/MT CEP 78015-500, podendo manter, instalar ou extinguir filiais onde for conveniente aos interesses sociais, mediante resolução da Diretoria. Parágrafo Primeiro: A sociedade possui as seguintes filiais todas com o mesmo objeto social da matriz e destaque de capital de R\$ 1.000,00 (mil reais): a) Filial de Sorriso - MT, Agro Amazônia Produtos Agropecuários S.A. Avenida Perimetral Sudeste, nº 8925 Quadra 28, Lote 02/03 - Jardim Tropical Sorriso - MT, CEP 78.890-000, CNPJ 13.563.680/0020-66, Insc. Estadual 13.131.839-0, NIRE: 51900345341. b) Filial de Primavera do Leste - MT, Agro Amazônia Produtos Agropecuários S.A. Rua São Paulo, 490 (Lote 26 - Quadra 01) - Parque Industrial, Primavera do Leste - MT, CEP 78.850-000, CNPJ 13.563.680/0002-84, Insc. Estadual 13.054.997-5, NIRE: 51900345359. c) Filial de Rondonópolis - MT, Agro Amazônia Produtos Agropecuários S.A. Avenida Ítiro Correa da Costa, 1.647 - Cidade Salmen, Rondonópolis - MT, CEP 78.745-160, CNPJ 13.563.680/0003-65, Insc. Estadual 13.061.427-0, NIRE: 51900345367. d) Filial de Campo Verde - MT, Agro Amazônia Produtos Agropecuários S.A. Avenida Brasil, 725 - Centro, Campo Verde - MT, CEP 78.840-000, CNPJ 13.563.680/0004-46, Insc. Estadual 13.131.815-2, NIRE: 51900345375. e) Filial de Tangará da Serra - MT, Agro Amazônia Produtos Agropecuários S.A. Av. Lions Internacional, 805-W, sala 01 e 02, Gleba Juntinho, Zona Urbana, Tangará da Serra - MT, CEP 78.300-000, CNPJ 13.563.680/0005-27, Insc. Estadual 13.137.863-5, NIRE: 51900345383. f) Filial de Campo Novo do Parecis - MT, Agro Amazônia Produtos Agropecuários S.A. Avenida Olacyr Francisco de Moraes, 1925, Lote 02, Quadra 02 - Setor Comercial, Campo Novo do Parecis - MT, CEP 78.360-000, CNPJ 13.563.680/0006-08, Insc. Estadual 13.164.120-4, NIRE: 51900345391. g) Filial de Sapezal - MT, Agro Amazônia Produtos Agropecuários S.A. Avenida Eng. José da Silva Tiago, nº 47ONE, quadra 303A, Lote 07- Lot. Água Clara, Sapezal - MT, CEP 78.365-000, CNPJ 13.563.680/0007-99, Insc. Estadual 13.164.268-5, NIRE: 51900345405. h) Filial de Lucas do Rio Verde - MT, Agro Amazônia Produtos Agropecuários S.A. Avenida Amazonas, 1899-S - Menino Deus, Lucas do Rio Verde - MT, CEP 78.455-000, CNPJ 13.563.680/0008-70, Insc. Estadual 13.171.710-3, NIRE: 51900345413. i) Filial de Diamantino - MT, Agro Amazônia Produtos Agropecuários S.A. Rodovia MT 121, Quadra 01, Lote 08, salas - 01 à 05 - Novo Diamantino, Diamantino - MT, CEP 78.400-000, CNPJ 13.563.680/0009-50, Insc. Estadual 13.178.489-7, NIRE: 51900345421. j) Filial de Alta Floresta - MT, Agro Amazônia Produtos Agropecuários S.A. Rod. MT 208, Lote 32, Setor LE - Centro, Alta Floresta - MT, CEP 78.580-000, CNPJ 13.563.680/0010-94, Insc. Estadual 13.179.074-9, NIRE: 51900345430. k) Filial de Canarana - MT, Agro Amazônia Produtos Agropecuários S.A. Avenida Rio Grande do Sul, 1904, Lote 20, Seção I - Projeto Canarana I, Canarana - MT, CEP 78.640-000, CNPJ 13.563.680/0011-75, Insc. Estadual 13.181.450-8, NIRE: 51900345448. l) Filial de Sinop - MT, Agro Amazônia Produtos Agropecuários S.A. Rua Colonizador Enio Pipino, 6791, R-14/R-14G, quadra 14, lote 999, Setor Industrial Norte, Sinop - MT, CEP 78.550-556, CNPJ 13.563.680/0012-56, Insc. Estadual 13.203.558-8, NIRE: 51900345456. m) Filial de Mirassol D'Oeste - MT, Agro Amazônia Produtos Agropecuários S.A. Rua Presidente Tancredo Neves, 5327, Qd.002 Lt. 2 bairro Chacarã, Mirassol D'Oeste - MT, CEP 78.280-000, CNPJ 13.563.680/0013-37, Insc. Estadual 13.206.134-1, NIRE: 51900345464. n) Filial de Juína - MT, Agro Amazônia Produtos Agropecuários S.A. Avenida JK, 2789-N, Lote ADB-A, Quadra AV01 - Expansão Comercial AR-1, Juína - MT, CEP 78.320-000, CNPJ 13.563.680/0014-18, Insc. Estadual 13.233.590-5, NIRE: 51900345472. o) Filial de Goiânia - GO, Agro Amazônia Produtos Agropecuários S.A. Avenida Castelo Branco, nº 2316, Quadra 128A, Lotes 03, 04, 05 e 13 - Setor Campinas, Goiânia - GO, CEP 74.513-050, CNPJ 13.563.680/0021-47, Insc. Estadual 10.536.033-3, NIRE: 52900626723. p) Filial de Barra do Garças - MT, Agro Amazônia Produtos Agropecuários S.A. Av. Senador Valdon Varjão nº 3796 Quadra Área, Lote Área - Bairro: BR 070, Barra do Garças - MT, CEP 78.600-000, CNPJ 13.563.680/0015-07, Insc. Estadual 13.330.570-8, NIRE: 51900345481. q) Filial de Nova Mutum - MT, Agro Amazônia Produtos Agropecuários S.A. Rua Mary Loize, 522 S - bairro Lot. Coml. José Aparecido Ribeiro, Nova Mutum - MT, CEP 78.450-000, CNPJ 13.563.680/0016-80, Insc. Estadual 13.164.122-0, NIRE: 51900345499. r) Filial de Querência - MT, Agro Amazônia Produtos Agropecuários S.A. Avenida Sul, Quadra 07, Lote 05, Setor Industrial II, Querência - MT, CEP 78.643-000, CNPJ: 13.563.680/0017-60, Insc. Estadual 13.426.532-7, NIRE: 51900345502. s) Filial de Juara - MT, Agro Amazônia Produtos Agropecuários S.A. Avenida Ayrton Senna, nº 59-S, Lotes 08 e 11, Quadra 140, Bairro Centro, Juara - MT, CEP 78.575-000, CNPJ: 13.563.680/0022-28, Insc. Estadual: 13.466.584-8, NIRE: 51900364809. t) Filial de Vila Rica - MT, Agro Amazônia Produtos Agropecuários S.A. Rua Amazonas, nº 174, Bairro Inconfidentes, Vila Rica - MT, CEP 78645-000, CNPJ: 13.563.680/0024-90, Insc. Estadual: 13.571.361-7, NIRE: 51900406731. u) Filial de Novo Progresso - PA, Agro Amazônia

Produtos Agropecuários S.A. Avenida Dr. Isaias Pinheiro, nº 1942, Bairro Santa Luzia, Novo Progresso - PA, CEP 68.193-000, CNPJ: 13.563.680/0025-70, Insc. Estadual: 15.478.098-7, NIRE: 15900424543. v) Filial de Ariquemes - RO, Agro Amazônia Produtos Agropecuários S.A. Avenida Capitão Silvio, nº 1481, Quadra BLA, Lote 15, Setor Áreas Especiais, Bairro Apoio Rodoviário Sul, Ariquemes - RO, CEP 76.876-728, CNPJ: 13.563.680/0028-13, Insc. Estadual: 00000004619439, NIRE: 11900187050. w) Filial de Vilhena - RO, Agro Amazônia Produtos Agropecuários S.A. Avenida Av. Celso Mazuti, nº 7363, Bairro Centro, Vilhena - RO, CEP 76.980-000, CNPJ: 13.563.680/0026-51, Insc. Estadual: 00000004619463, NIRE: 11900187041. x) Filial de Gurupi - TO, Agro Amazônia Produtos Agropecuários S.A. Rua Francisco Orellana, nº 668, Quadra 05, Lote 01 e 02, Bairro Loteamento Jardim das Bandeiras, Gurupi - TO, CEP 77.420-210, CNPJ: 13.563.680/0027-32, Insc. Estadual: 29475348-6, NIRE: 17900157059. y) Filial de Nova Maringá - MT, Agro Amazônia Produtos Agropecuários S.A. Av. Amos Bernardino Zanchet, s/n., quadra 002, lote 0008, Bairro São Pedro, Nova Maringá - MT, CEP 78.445-000, CNPJ: 13.563.680/0029-02, Insc. Estadual: 13650264-4, NIRE: 5190043095-0. z) Filial de Guarantã do Norte - MT, Agro Amazônia Produtos Agropecuários S.A. Av. Pioneiro José Nelson Coutinho, nº 460, lote 828, bairro Jardim Aeroporto/MT, Guarantã do Norte - MT, CEP 78.520-000, CNPJ: 13.563.680/0030-38, Insc. Estadual: 13698653-6, NIRE: 5190044881-6, aa) Filial de Chapadão do Sul - MS, Agro Amazônia Produtos Agropecuários S.A. Avenida Dois, nº 1499, Lote 04, Quadra 008-C, Bairro Centro, Chapadão do Sul - MS, CEP 79.560-000, CNPJ: 13.563.680/0032-08, Insc. Estadual: 28.433.306-9, NIRE: 54900370411. ab) Filial de Pontes e Lacerda - MT, Agro Amazônia Produtos Agropecuários S.A. Avenida Tancredo Neves, nº 575, Lote 11, Quadra 005, Bairro Jardim Marília, Pontes e Lacerda - MT, CEP 78.250-000, CNPJ: 13.563.680/0031-19, Insc. Estadual: 13.735.338-3, NIRE: 51900469007. ac) Filial de Água Boa - MT, Agro Amazônia Produtos Agropecuários S.A. Avenida Industrial, nº 668, quadra 7, Lote 01 - Bairro Industrial I, Água Boa - MT, CEP 78.635-000, CNPJ 13.563.680/0023-09, Insc. Estadual: 13.780.294-3, NIRE: 51900403995. ad) Filial de Santarém-PA, Agro Amazônia Produtos Agropecuários S.A. Rodovia BR 163 KM 21, SN, Lote 01 Bairro: Distrito São José, Santarém - PA, CEP 68.030-991, CNPJ 13.563.680/0034-61, Insc. Estadual: 15.674.307-8, NIRE: 15902003375. ae) Filial de Redenção-PA, Agro Amazônia Produtos Agropecuários S.A. Avenida Araguaia, S/N, quadra 10, lote 06, Bairro Ademar Guimarães, Redenção - PA, CEP 68.552-412, CNPJ 13.563.680/0035-42, Insc. Estadual: 15.678.740-7, NIRE: 15902004045. af) Filial de Jussara-GO, Agro Amazônia Produtos Agropecuários S.A. Rua Rio Claro, S/N, quadra 21, lotes 06,07 e 08, Bairro Setor Alto da Boa Vista, Jussara - GO, CEP 76.270-000, CNPJ 13.563.680/0036-23, Insc. Estadual: 10.798.631-0, NIRE: 52901605878. ag) Filial de Chapadão do Céu-GO, Agro Amazônia Produtos Agropecuários S.A. Rua Inga Oeste, nº 837, lote 02, 03, 04 e 34, quadra 09, Bairro Nova Esperança, Chapadão do Céu-GO CEP 75.828-000, CNPJ 13.563.680/0037-04, Insc. Estadual: 10.803.648-0, NIRE: 52901607714. ah) Filial de Balsas-MA, Agro Amazônia Produtos Agropecuários S.A. Avenida Governador Luiz Rocha, nº 1001, lote 02, quadra 116, setor 003, Bairro São Felix, Balsas - MA, CEP 65.800-000. ai) Filial de Buritis-RO, Agro Amazônia Produtos Agropecuários S.A. Rua Helenite Ferreira de Souza, nº 1575, lote 003, quadra 011, Bairro Setor 01, Buritis - RO, CEP 76.880-000. aj) Filial de Palmas-TO, Agro Amazônia Produtos Agropecuários S.A. Avenida Teotônio Segurado, S/N, quadra ACSU SO 110, lote 05, Conj. 01, Bairro Plano Diretor Sul, Palmas - TO, CEP 77018-392, Parágrafo Segundo: A sociedade possui as seguintes filiais, com capital de R\$ 1.000,00 (mil reais) cada, destacados do capital social da matriz, com atividade de escritório administrativo, a saber: Escritórios: a) Escritório de Boa Esperança Sorriso - MT, Agro Amazônia Produtos Agropecuários S.A. Rua das Camélias, nº 447, Centro, Distrito de Boa Esperança, Sorriso - MT, CEP 78.896-000, CNPJ 13.563.680/0018-41, NIRE: 51900345511. b) Escritório de Tapurah - MT, Agro Amazônia Produtos Agropecuários S.A. Avenida das Flores, nº 893, Centro, Tapurah - MT, CEP 78.573-000, CNPJ 13.563.680/0019-22, NIRE: 51900345529. c) Escritório de Cuiabá - MT, Agro Amazônia Produtos Agropecuários S.A. Avenida Senador Metello, 556, - Centro Sul, Cuiabá - MT, CEP 78.020-600, CNPJ 13.563.680/0033-80, NIRE: 51900494931. Encerramento e Lavratura da Ata: Nada mais havendo a ser tratado, o Presidente ofereceu a palavra a quem dela quisesse fazer uso e, como ninguém a pediu, declarou encerrados os trabalhos e suspensa a reunião pelo tempo necessário à lavratura desta ata, a qual, reaberta a sessão, foi lida, aprovada e assinada pelo Presidente da mesa e Secretário. Cuiabá/MT, 19 de outubro de 2020. Presidente da mesa: Nobuhiro Yoshida. Secretário: Shinya Kobayashi. ANEXO I: Ata de Assembleia Geral Extraordinária da Agro Amazônia Produtos Agropecuários S.A. realizada em 19 de outubro de 2020. ESTATUTO SOCIAL DA AGRO AMAZÔNIA PRODUTOS AGROPECUÁRIOS S.A. NIRE 51300013428, CNPJ/MF nº 13.563.680/0001-01. CAPÍTULO I. DA DENOMINAÇÃO, SEDE, FILIAIS, OBJETO E DURAÇÃO. CLÁUSULA PRIMEIRA: A AGRO AMAZONIA PRODUTOS AGROPECUARIOS S.A. é uma sociedade anônima regida pelo disposto neste Estatuto e pelas

disposições legais aplicáveis, em especial pela Lei n.º 6.404, de 15 de dezembro de 1976, conforme alterada ("Lei das Sociedades por Ações").

CLÁUSULA SEGUNDA: A sociedade tem sua sede e foro na Avenida Tenente Coronel Duarte nº 1.777, Bairro Porto - Município de Cuiabá/MT CEP 78015-500, podendo manter, instalar ou extinguir filiais onde for conveniente aos interesses sociais, mediante resolução da Diretoria.

Parágrafo Primeiro: A sociedade possui as seguintes filiais todas com o mesmo objeto social da matriz e destaque de capital de R\$ 1.000,00 (mil reais):

a) Filial de Sorriso - MT, Agro Amazônia Produtos Agropecuários S.A. Avenida Perimetral Sudeste, nº 8925 Quadra 28, Lote 02/03 - Jardim Tropical Sorriso - MT, CEP 78.890-000, CNPJ 13.563.680/0020-66, Insc. Estadual 13.131.839-0, NIRE: 51900345341. b) Filial de Primavera do Leste - MT, Agro Amazônia Produtos Agropecuários S.A. Rua São Paulo, 490 (lote 26 - Quadra 01) - Parque Industrial, Primavera do Leste - MT, CEP 78.850-000, CNPJ 13.563.680/0002-84, Insc. Estadual 13.054.997-5, NIRE: 51900345359. c) Filial de Rondonópolis - MT, Agro Amazônia Produtos Agropecuários S.A. Avenida Ítiro Correa da Costa, 1.647 - Cidade Salmen, Rondonópolis - MT, CEP 78.745-160, CNPJ 13.563.680/0003-65, Insc. Estadual 13.061.427-0, NIRE: 51900345367. d) Filial de Campo Verde - MT, Agro Amazônia Produtos Agropecuários S.A. Avenida Brasil, 725 - Centro, Campo Verde - MT, CEP 78.840-000, CNPJ 13.563.680/0004-46, Insc. Estadual 13.131.815-2, NIRE: 51900345375. e) Filial de Tangará da Serra - MT, Agro Amazônia Produtos Agropecuários S.A. Av. Lions Internacional, 805-W, sala 01 e 02, Gleba Juntinho, Zona Urbana, Tangará da Serra - MT, CEP 78.300-000, CNPJ 13.563.680/0005-27, Insc. Estadual 13.137.863-5, NIRE: 51900345383. f) Filial de Campo Novo do Parecis - MT, Agro Amazônia Produtos Agropecuários S.A. Avenida Olacyr Francisco de Moraes, 1925, Lote 02, Quadra 02 - Setor Comercial, Campo Novo do Parecis - MT, CEP 78.360-000, CNPJ 13.563.680/0006-08, Insc. Estadual 13.164.120-4, NIRE: 51900345391. g) Filial de Sapezal - MT, Agro Amazônia Produtos Agropecuários S.A. Avenida Eng. José da Silva Tiago, S/N, quadra 303A, Lote 07- Lot. Água Clara, Sapezal - MT, CEP 78.365-000, CNPJ 13.563.680/0007-99, Insc. Estadual 13.164.268-5, NIRE: 51900345405. h) Filial de Lucas do Rio Verde - MT, Agro Amazônia Produtos Agropecuários S.A. Avenida Amazonas, 1899-S - Menino Deus, Lucas do Rio Verde - MT, CEP 78.455-000, CNPJ 13.563.680/0008-70, Insc. Estadual 13.171.710-3, NIRE: 51900345413. i) Filial de Diamantino - MT, Agro Amazônia Produtos Agropecuários S.A. Rodovia MT 121, Quadra 01, Lote 08, salas - 01 à 05 - Novo Diamantino, Diamantino - MT, CEP 78.400-000, CNPJ 13.563.680/0009-50, Insc. Estadual 13.178.489-7, NIRE: 51900345421. j) Filial de Alta Floresta - MT, Agro Amazônia Produtos Agropecuários S.A. Rod. MT 208, Lote 32, Setor LE - Centro, Alta Floresta - MT, CEP 78.580-000, CNPJ 13.563.680/0010-94, Insc. Estadual 13.179.074-9, NIRE: 51900345430. k) Filial de Canarana - MT, Agro Amazônia Produtos Agropecuários S.A. Avenida Rio Grande do Sul, 1904, Lote 20, Seção I - Projeto Canarana I, Canarana - MT, CEP 78.640-000, CNPJ 13.563.680/0011-75, Insc. Estadual 13.181.450-8, NIRE: 51900345448. l) Filial de Sinop - MT, Agro Amazônia Produtos Agropecuários S.A. Rua Colonizador Enio Pipino, 6791, R-14/R-14G, quadra 14, lote 999, Setor Industrial Norte, Sinop - MT, CEP 78.550-556, CNPJ 13.563.680/0012-56, Insc. Estadual 13.203.558-8, NIRE: 51900345456. m) Filial de Mirassol D'Oeste - MT, Agro Amazônia Produtos Agropecuários S.A. Rua Presidente Tancredo Neves, 5327, Qd.002 Lt. 2 bairro Chacarã, Mirassol D'Oeste - MT, CEP 78.280-000, CNPJ 13.563.680/0013-37, Insc. Estadual 13.206.134-1, NIRE: 51900345464. n) Filial de Juína - MT, Agro Amazônia Produtos Agropecuários S.A. Avenida JK, 2789-N, Lote ADB-A, Quadra AV01 - Expansão Comercial AR-1, Juína - MT, CEP 78.320-000, CNPJ 13.563.680/0014-18, Insc. Estadual 13.233.590-5, NIRE: 51900345472. o) Filial de Goiânia - GO, Agro Amazônia Produtos Agropecuários S.A. Avenida Castelo Branco, nº 2316, Quadra 128A, Lotes 03, 04, 05 e 13 - Setor Campinas, Goiânia - GO, CEP 74.513-050, CNPJ 13.563.680/0021-47, Insc. Estadual 10.536.033-3, NIRE: 52900626723. p) Filial de Barra do Garças - MT, Agro Amazônia Produtos Agropecuários S.A. Av. Senador Valdon Varjão nº 3796 Quadra Área, Lote Área - Bairro: BR 070, Barra do Garças - MT, CEP 78.600-000, CNPJ 13.563.680/0015-07, Insc. Estadual 13.330.570-8, NIRE: 51900345481. q) Filial de Nova Mutum - MT, Agro Amazônia Produtos Agropecuários S.A. Rua Mary Loize, 522 S - bairro Lot. Coml. José Aparecido Ribeiro, Nova Mutum - MT, CEP 78.450-000, CNPJ 13.563.680/0016-80, Insc. Estadual 13.164.122-0, NIRE: 51900345499. r) Filial de Querência - MT, Agro Amazônia Produtos Agropecuários S.A. Avenida Sul, Quadra 07, Lote 05, Setor Industrial II, Querência - MT, CEP 78.643-000, CNPJ: 13.563.680/0017-60, Insc. Estadual 13.426.532-7, NIRE: 51900345502. s) Filial de Juara - MT, Agro Amazônia Produtos Agropecuários S.A. Avenida Ayrton Senna, nº 59-S, Lotes 08 e 11, Quadra 140, Bairro Centro, Juara - MT, CEP 78.575-000, CNPJ: 13.563.680/0022-28, Insc. Estadual: 13.466.584-8, NIRE: 51900364809. t) Filial de Vila Rica - MT, Agro Amazônia Produtos Agropecuários S.A. Rua Amazonas, nº 174, Bairro Inconfidentes, Vila Rica - MT, CEP 78645-000, CNPJ: 13.563.680/0024-90, Insc. Estadual: 13.571.361-7, NIRE: 51900406731. u) Filial de Novo Progresso - PA, Agro Amazônia Produtos Agropecuários S.A. Avenida Dr. Isaías Pinheiro, nº 1942, Bairro

Santa Luzia, Novo Progresso - PA, CEP 68.193-000, CNPJ: 13.563.680/0025-70, Insc. Estadual: 15.478.098-7, NIRE: 15900424543. v) Filial de Ariquemes - RO, Agro Amazônia Produtos Agropecuários S.A. Avenida Capitão Silvio, nº 1481, Quadra BLA, Lote 15, Setor Áreas Especiais, Bairro Apoio Rodoviário Sul, Ariquemes - RO, CEP 76.876-728, CNPJ: 13.563.680/0028-13, Insc. Estadual: 00000004619439, NIRE: 11900187050. w) Filial de Vilhena - RO, Agro Amazônia Produtos Agropecuários S.A. Avenida Av. Celso Mazuti, nº 7363, Bairro Centro, Vilhena - RO, CEP 76.980-000, CNPJ: 13.563.680/0026-51, Insc. Estadual: 00000004619463, NIRE: 11900187041. x) Filial de Gurupi - TO, Agro Amazônia Produtos Agropecuários S.A. Rua Francisco Orellana, nº 668, Quadra 05, Lote 01 e 02, Bairro Loteamento Jardim das Bandeiras, Gurupi - TO, CEP 77.420-210, CNPJ: 13.563.680/0027-32, Insc. Estadual: 29475348-6, NIRE: 17900157059. y) Filial de Nova Maringá - MT, Agro Amazônia Produtos Agropecuários S.A. Av. Amos Bernardino Zanchet, s/n., quadra 002, lote 0008, Bairro São Pedro, Nova Maringá - MT, CEP 78.445-000, CNPJ: 13.563.680/0029-02, Insc. Estadual: 13650264-4, NIRE: 5190043095-0. z) Filial de Guarantã do Norte - MT, Agro Amazônia Produtos Agropecuários S.A. Av. Pioneiro José Nelson Coutinho, nº 460, lote 828, bairro Jardim Aeroporto/MT, Guarantã do Norte - MT, CEP 78.520-000, CNPJ: 13.563.680/0030-38, Insc. Estadual: 13698653-6, NIRE: 5190044881-6. aa) Filial de Chapadão do Sul - MS, Agro Amazônia Produtos Agropecuários S.A. Avenida Dois, nº 1499, Lote 04, Quadra 008-C, Bairro Centro, Chapadão do Sul - MS, CEP 79.560-000, CNPJ: 13.563.680/0032-08, Insc. Estadual: 28.433.306-9, NIRE: 54900370411. ab) Filial de Pontes e Lacerda - MT, Agro Amazônia Produtos Agropecuários S.A. Avenida Tancredo Neves, nº 575, Lote 11, Quadra 005, Bairro Jardim Marília, Pontes e Lacerda - MT, CEP 78.250-000, CNPJ: 13.563.680/0031-19, Insc. Estadual: 13.735.338-3, NIRE: 51900469007. ac) Filial de Água Boa - MT, Agro Amazônia Produtos Agropecuários S.A. Avenida Industrial, nº 668, quadra 7, Lote 01 - Bairro Industrial I, Água Boa - MT, CEP 78.635-000, CNPJ 13.563.680/0023-09, Insc. Estadual: 13.780.294-3, NIRE: 51900403995. ad) Filial de Santarém-PA, Agro Amazônia Produtos Agropecuários S.A. Rodovia BR 163 KM 21, SN, Lote 01 Bairro: Distrito São José, Santarém - PA, CEP 68.030-991, CNPJ 13.563.680/0034-61, Insc. Estadual: 15.674.307-8, NIRE: 15902003375. ae) Filial de Redenção-PA, Agro Amazônia Produtos Agropecuários S.A. Avenida Araguaia, S/N, quadra 10, lote 06, Ademar Guimarães, Redenção - PA, CEP 68.552-412, CNPJ 13.563.680/0035-42, Insc. Estadual: 15.678.740-7, NIRE: 15902004045. af) Filial de Jussara-GO, Agro Amazônia Produtos Agropecuários S.A. Rua Rio Claro, S/N, quadra 21, lotes 06,07 e 08, Bairro Setor Alto da Boa Vista, Jussara - GO, CEP 76.270-000, CNPJ 13.563.680/0036-23, Insc. Estadual: 10.798.631-0, NIRE: 52901605878. ag) Filial de Chapadão do Céu-GO, Agro Amazônia Produtos Agropecuários S.A. Rua Inga Oeste, nº 837, lote 02, 03, 04 e 34, quadra 09, Bairro Nova Esperança, Chapadão do Céu-GO CEP 75.828-000, CNPJ 13.563.680/0037-04, Insc. Estadual: 10.803.648-0, NIRE: 52901607714. ah) Filial de Balsas-MA, Agro Amazônia Produtos Agropecuários S.A. Avenida Governador Luiz Rocha, nº 1001, lote 02, quadra 116, setor 003, Bairro São Felix, Balsas - MA, CEP 65.800-000. ai) Filial de Buritis-RO, Agro Amazônia Produtos Agropecuários S.A. Rua Helenite Ferreira de Souza, nº 1575, lote 003, quadra 011, Bairro Setor 01, Buritis - RO, CEP 76.880-000. aj) Filial de Palmas-TO, Agro Amazônia Produtos Agropecuários S.A. Avenida Teotônio Segurado, S/N, quadra ACSU SO 110, lote 05, Conj. 01, Bairro Plano Diretor Sul, Palmas - TO, CEP 77018-392. Parágrafo Segundo: A sociedade possui as seguintes filiais, com capital de R\$ 1.000,00 (mil reais) cada, destacados do capital social da matriz, com atividade de escritório administrativo, a saber. Escritórios: a) Escritório de Boa Esperança Sorriso - MT, Agro Amazônia Produtos Agropecuários S.A. Rua das Camélias, nº 447, Centro, Distrito de Boa Esperança, Sorriso - MT, CEP 78.896-000, CNPJ 13.563.680/0018-41, NIRE: 51900345511. b) Escritório de Tapurah - MT, Agro Amazônia Produtos Agropecuários S.A. Avenida das Flores, nº 893, Centro, Tapurah - MT, CEP 78.573-000, CNPJ 13.563.680/0019-22, NIRE: 51900345529. c) Escritório de Cuiabá - MT, Agro Amazônia Produtos Agropecuários S.A. Avenida Senador Metello, 556, - Centro Sul, Cuiabá - MT, CEP 78.020-600, CNPJ 13.563.680/0033-80, NIRE: 51900494931.

CLÁUSULA TERCEIRA: O prazo de duração da sociedade será por tempo indeterminado, e o início de suas atividades dar-se-á na data de registro deste contrato.

CLÁUSULA QUARTA: A sociedade tem por objeto social: a) Comércio (distribuição e revenda) de produtos agropecuários; b) Comércio (distribuição e revenda) e representação comercial de sementes, mudas, corretivos, fertilizantes, inoculantes, biofertilizantes, soja, sal mineral e outros alimentos para animais, máquinas e equipamentos agrícolas, defensivos agrícolas, defensivo aplicado produtos veterinários, inclusive vacinas imunológicas para uso na pecuária, grãos em estado primário, semi-elaborado ou industrializado e cereais; c) Prestação de serviços fitossanitários; d) Prestação de serviços de pré limpeza, secagem, expurgo e armazenamento de cereais ensacados e a granel. e) Importação e exportação de sementes, mudas, corretivos, fertilizantes, inoculantes, biofertilizantes, defensivos agrícolas, produtos veterinários, inclusive vacinas imunológicas para uso na pecuária, grãos em estado primário, semi-elaborado ou indus-

trializado e cereais, diretamente ou por intermédio de empresa comercial exportadora (Trading); f) Produção e reembalagens de sementes. g) Prestação de serviços de preparo de solo, plantio e colheita. h) Prestação de Serviços de Agronomia e de Consultoria às Atividades Agrícolas e Pecuárias, Inclusive de Mapeamento de Fertilidade de Solo, Mapeamento de Presença e Identificação de Nematóides, Mapeamento de Compactação de Solo, Assessoria em Fertilidade de Solo, Imageamento por avião ou drone, Coleta de Análise Foliar, análise de laboratorial de solo, entre outros. Parágrafo Único: A atividade de Representação Comercial da sociedade será exercida única e exclusivamente pela filial de Tangará da Serra, cujo capital social devidamente destacado do da matriz é de R\$ 1.000,00 (mil reais), conforme disposto no Parágrafo Primeiro, da Cláusula Segunda. CAPÍTULO II. DO CAPITAL: CLÁUSULA QUINTA: O capital social da empresa subscrito e integralizado em moeda corrente nacional é de R\$ 34.321.315,84 (trinta e quatro milhões, trezentos e vinte e um mil, trezentos e quinze Reais e oitenta e quatro centavos), representado por 119.358.774 (cento e dezenove milhões, trezentas e cinquenta e oito mil, setecentas e setenta e quatro ações) ações ordinárias, nominativas, sem valor nominal. § Primeira: Os acionistas têm preferência para a subscrição de novas ações. § Segunda: Todas as despesas com desdobramento ou substituição de títulos representativos de ações correrão por conta do acionista. § Terceira: A ação é indivisível perante a sociedade, e a cada ação ordinária nominativa corresponderá um voto nas deliberações das assembleias gerais. CAPÍTULO III. DAS ASSEMBLEIAS GERAIS: CLÁUSULA SEXTA: A assembleia geral reunir-se-á ordinariamente uma vez por ano, nos quatro meses seguintes ao término do ano social, e, extraordinariamente sempre que houver necessidade. As matérias abaixo exigirão sua aprovação em assembleia geral da sociedade: (a) qualquer alteração ao Estatuto Social; (b) o envolvimento da sociedade em quaisquer negócios ou atividades fora do escopo de seu objeto social; (c) a eleição, suspensão ou destituição dos membros do Conselho de Administração; (d) a aprovação do valor global a ser pago a título de remuneração anual aos membros da Diretoria, bem como aos membros dos órgãos societários das Subsidiárias; (e) a redução de capital, resgate, recompra ou amortização de Ações; (f) o aumento do capital ou qualquer emissão de Ações; (g) a criação de qualquer classe nova de Ações ou a alteração dos direitos, preferências, vantagens ou condições (inclusive resgate e amortização) das Ações existentes; (h) a incorporação, fusão, incorporação de ações, cisão, alteração do tipo societária da sociedade ou qualquer outra reorganização societária ou combinação comercial da ou envolvendo a sociedade; (i) o encerramento, dissolução, liquidação (inclusive a nomeação do liquidante e a aprovação de suas contas), a cessação do estado de liquidação, pedido de recuperação judicial ou extrajudicial ou falência; (j) a declaração de dividendos ou de juros sobre capital próprio ou qualquer outro pagamento ou distribuição, em qualquer formato, dos lucros pela sociedade aos seus acionistas; (k) o registro da sociedade como companhia aberta ou para a negociação de seus instrumentos de dívida ou participações societárias em qualquer bolsa de valores, o registro ou realização de qualquer oferta pública inicial (initial public offering - IPO) ou de qualquer outra oferta pública de instrumentos de dívida ou participações societárias; (l) qualquer emissão, restituição ou recompra dos valores mobiliários da sociedade, títulos de crédito conversíveis em ações ou estabelecendo qualquer direito de compra de ações; (m) qualquer redução de capital, resgate, recompra ou amortização das ações, excetuando-se a redução do capital integralizado em dinheiro; (n) aprovação das demonstrações financeiras auditadas da sociedade e das contas da administração de cada Exercício Social; (o) a criação de qualquer reserva legal, exceção feita àquelas obrigatórias de acordo com a Lei aplicável; (p) qualquer alteração na estrutura administrativa da sociedade, incluindo a composição do Conselho de Administração e da Diretoria e excluindo o Cargo de Administração Sênior, e suas respectivas funções e competências; (q) qualquer questão a ser aprovada por qualquer uma das subsidiárias da sociedade, em relação aos assuntos listados nos subitens (a) a (p) acima. Parágrafo Único: Caso a aprovação de qualquer das matérias ou assuntos descritos na Cláusula Sexta pela assembleia geral da sociedade torne-se necessária, tais matérias ou assuntos deverão primeiramente ser aprovados pelo Conselho de Administração antes da sua submissão à assembleia geral para aprovação. CLÁUSULA SÉTIMA: REVOGADA: CLÁUSULA OITAVA: As assembleias gerais serão presididas pelo Presidente do Conselho de Administração ou pelo seu substituto, ou na ausência de ambos, por um acionista escolhido por maioria de votos dos presentes. Ao Presidente da assembleia cabe a escolha do Secretário. CAPÍTULO IV. DA ADMINISTRAÇÃO: CLÁUSULA NONA: A sociedade será administrada por um Conselho de Administração e por uma Diretoria. CLÁUSULA DÉCIMA: O Conselho de Administração será composto por no mínimo 3 (três) e no máximo 6 (seis) membros, acionistas ou não, eleitos pela Assembleia Geral para um mandato de 3 (três) anos, podendo ser reeleitos. Dentre os eleitos, a mesma assembleia geral designará aquele que ocupará a função de Presidente. § Primeiro: Os membros do Conselho de Administração serão investidos em seus cargos mediante assinatura de termo de posse lavrado no "Livro de Atas de Reuniões do Conselho de Ad-

ministração", devendo permanecer em exercício até a investidura de seus sucessores. § Segundo: Os membros do Conselho de Administração não receberão remuneração pelos serviços prestados à sociedade. CLÁUSULA DÉCIMA-PRIMEIRA: Em caso de vaga de qualquer cargo do Conselho de Administração, os demais membros deverão nomear dentre eles um substituto para assumir suas funções. § Primeiro: Dentro de 30 (trinta) dias após a vacância será convocada assembleia geral dos acionistas para preenchimento do cargo em caráter definitivo. § Segundo: No caso de ausência ou impedimento temporário, o Conselho ausente ou impedido temporariamente indicará, dentre os membros do Conselho de Administração aquele que o representará. § Terceiro: Nas hipóteses previstas neste Artigo, de vaga, ausência ou impedimento temporário, o substituto ou representante agirá, inclusive para o efeito de votação em reunião do Conselho, por si e pelo substituído ou representado. CLÁUSULA DÉCIMA-SEGUNDA: O Conselho de Administração reunir-se-á, ordinariamente, uma vez a cada Exercício Social, e, extraordinariamente, sempre que necessário, na sede da sociedade ou em qualquer outra localidade escolhida, mediante convocação do seu Presidente ou de quaisquer dois Conselheiros. As atas das reuniões serão lavradas em livro próprio. § Primeiro: As reuniões ordinárias serão convocadas pelo Presidente do Conselho, mediante comunicação, por escrito, expedida com pelo menos 5 (cinco) dias de antecedência, devendo dela constar o local, dia e hora da reunião, bem como a ordem do dia e cópias da documentação comprobatória a ser discutida na reunião, salvo se de outra forma acordada por todos os Conselheiros titulares. § Segundo: O Presidente do Conselho de Administração (ou qualquer Conselheiro, caso não convocada pelo Presidente no prazo de 5 (cinco) dias úteis contados de sua solicitação) poderá convocar uma reunião extraordinária do Conselho, a qualquer momento, através do envio do aviso de convocação aos demais Conselheiros com, no mínimo, 7 (sete) dias úteis de antecedência, estabelecendo a data, horário e ordem do dia da referida reunião extraordinária, com aviso de recebimento, exceto se de outra forma acordado por todos os Conselheiros titulares. § Terceiro: As convocações previstas nos parágrafos anteriores serão dispensadas sempre que estiver presente à reunião a totalidade dos membros em exercício do Conselho de Administração, ou desde que os mesmos manifestem sua concordância à dispensa daquelas formalidades. § Quarto: Para que as reuniões do Conselho de Administração possam se instalar e validamente deliberar, será necessária a presença da maioria de seus membros em exercício, sendo considerado como presente aquele que estiver, na ocasião, representado por seu substituto ou pessoa legalmente nomeada, ou que tiver enviado seu voto por escrito. Se uma reunião do Conselho não for instalada em primeira convocação em virtude de ausência de quórum, a reunião em segunda convocação será realizada no 3º (terceiro) dia útil seguinte, com aviso escrito de sua convocação enviado a todos os Conselheiros, com confirmação de recebimento, reestabelecendo a data, horário e ordem do dia da referida reunião em segunda convocação. Na reunião em segunda convocação, se o quórum especial aplicável não estiver presente e/ou não preferir seu voto, a reunião poderá ser instalada com qualquer número de Conselheiros, estando apta a deliberar qualquer matéria pela maioria simples dos Conselheiros presentes e que profierem seus votos. § Quinto: As resoluções do Conselho de Administração serão sempre tomadas por maioria de votos dos membros presentes às reuniões. O Presidente do Conselho de Administração não terá voto de desempate. § Sexto: Os membros do Conselho de Administração poderão validamente participar - e serão considerados presentes - de qualquer reunião do Conselho de Administração por meio de conferência telefônica, videoconferência ou por quaisquer outros meios que permitam uma comunicação instantânea de dados, e poderão enviar seus votos por fax ou por e-mail ao Presidente do Conselho, com aviso de recebimento, no prazo de 2 (dois) dias úteis contados da data da reunião em questão. CLÁUSULA DÉCIMA-TERCEIRA: O Conselho de Administração tem a função primordial de estabelecer as diretrizes fundamentais da política geral da sociedade, verificar e acompanhar sua execução: (a) fixar a orientação geral dos negócios da sociedade; (b) eleger, suspender ou destituir os membros da Diretoria, inclusive o Diretor Presidente; (c) outorgar garantias em nome da sociedade ou criar qualquer gravame sobre quaisquer ativos da sociedade em benefício de terceiros (incluindo obrigações financeiras); (d) nomear ou destituir auditores da sociedade; (e) aprovar qualquer matéria relativa a qualquer da(s) Subsidiária(s) da sociedade, quando forem relacionadas aos subitens (a) a (d) acima; § Único: Revogado. CLÁUSULA DÉCIMA TERCEIRA - A: As matérias abaixo listadas também poderão ser aprovadas tanto pelos acionistas da Companhia através de Ata de Assembléia Geral quanto pelo Conselho de Administração da Companhia através de Ata de Reunião do Conselho de Administração: (a) aprovação do orçamento anual da sociedade (plano anual para dispêndio de capital, limite de estoque e plano de contratação de empréstimos a serem incluídos), bem como quaisquer revisões e alterações aos mesmos; (b) qualquer alteração na estrutura administrativa da sociedade (exceto as matérias exclusivamente reservadas para aprovação pela assembleia de acionistas); (c) cessão ou aquisição de qualquer negócio relevante pela sociedade e celebração de

qualquer operação ou de uma atividade fora do curso normal dos negócios da sociedade ou de suas subsidiárias, incluindo a entrada em um novo mercado territorial; (d) vendas a crédito superiores a um valor em reais equivalente a US\$ 1.000.000,00 (um milhão de Dólares Norte-Americanos) por cliente e aprovação de contrato de compra exigindo que a sociedade efetue adiantamentos superiores a um valor em reais equivalente a US\$ 1.000.000,00 (um milhão de Dólares Norte-Americanos) por fornecedor, exceto em relação àqueles aprovados de tempos em tempos pelo Conselho de Administração, para os quais serão aplicáveis os limites então aprovados; (e) investimentos ou desinvestimentos em sociedades controladas e sociedades coligadas ou em qualquer outra empresa; (f) compra, venda ou arrendamento de ativos fixos superiores a um valor em reais equivalente a US\$ 100.000,00 (cem mil Dólares Norte-Americanos) por operação ou série de operações relacionadas, exceto aqueles aprovados no último orçamento anual; (g) compra, venda, arrendamento ou cessão de qualquer propriedade intelectual da sociedade; (h) aquisição ou venda de ações ou outros direitos de participação em outra empresa; (i) implementação de quaisquer operações com derivativos, incluindo operações de futuros, operações a termo, operações de futuros sobre índices, opções, swaps ou quaisquer outras operações que façam com que a sociedade assuma uma posição de curto ou longo prazo sem a necessária proteção (hedge) para tais operações, exceto em estrita conformidade com a política de derivativos da sociedade; (j) celebração, alteração relevante e/ou rescisão de contratos contendo cláusulas de não concorrência ou não alicenciamento; (k) celebração, alteração relevante e/ou rescisão de contratos de distribuição com fornecedores que incluam qualquer tipo de obrigação financeira/econômica incondicional da sociedade (como, por exemplo, nos casos de obrigação de compras mínimas); (l) dispêndios de capital superiores a um valor em reais equivalente a US\$ 100.000,00 (cem mil Dólares Norte-Americanos) por operação ou série de operações relacionadas, exceto aqueles aprovados no último orçamento anual, para os quais serão aplicáveis os limites então aprovados; (m) estabelecimento de limites para a celebração de contratos de empréstimos pela Diretoria, ou a aprovação de qualquer mudança nos limites anteriormente estabelecidos pelo Conselho de Administração; (n) adoção, revogação ou alterações das políticas gerais da sociedade; (o) nomeação ou destituição de advogados da sociedade; (p) instauração ou celebração de acordo em quaisquer ações judiciais, arbitragem ou quaisquer outros processos judiciais ou administrativos ajuizados por e/ou contra a Sociedade; (q) celebração, qualquer aditamento ou rescisão de qualquer contrato ou outra operação, contrato, acordo, acerto, endividamento ou garantia entre a sociedade ou sua subsidiária e qualquer membro da Diretoria; (r) qualquer doação ou contribuição a quaisquer partidos políticos, associações políticas ou políticos em geral ou a qualquer pessoa que não tenha fins lucrativos; (s) criação, adoção ou alteração de qualquer plano de incentivo de longo prazo concedido à administração e/ou aos empregados da sociedade ou suas subsidiárias; (t) abertura de uma nova filial ou fechamento de qualquer filial; (u) qualquer matéria aprovada pelos Diretores e que requiera ratificação pelo Conselho de Administração; e. (v) qualquer matéria a ser aprovada por qualquer das Subsidiária(s) da Sociedade listada nos subitens (a) a (u) acima. CLÁUSULA DÉCIMA-QUARTA: A sociedade terá uma Diretoria composta por 04 (quatro) Diretores, com as seguintes designações: Presidente e Diretor Presidente (CEO); Vice-Presidente e Diretor Executivo; Diretor Financeiro (CFO); e Diretor de Planejamento (CPO). Os Diretores poderão ser acionistas ou não, mas todos serão residentes no País e eleitos pelo Conselho de Administração. CLÁUSULA DÉCIMA-QUINTA: Os Diretores terão prazo de mandato de 3 (três) anos. Todos os diretores deverão permanecer em exercício até a investidura de seus sucessores, podendo ser reeleitos. § Único: A remuneração dos diretores será estabelecida e distribuída entre os mesmos de acordo com o que for determinado pelo Conselho de Administração que os elegeu. CLÁUSULA DÉCIMA-SEXTA: Ocorrendo vaga, por qualquer motivo, de qualquer cargo de Diretoria, o respectivo substituto será escolhido pelo Conselho de Administração, em reunião a se realizar no prazo de 5 (cinco) dias depois da ocorrência da vaga. CLÁUSULA DÉCIMA-SÉTIMA: A Diretoria reunir-se-á sempre que necessário, mas pelo menos uma vez por ano. As reuniões serão presididas pelo Diretor Presidente ou, na sua ausência, pelo diretor que na ocasião for escolhido. § Primeiro: As reuniões serão sempre convocadas pelo Diretor Presidente, ou por quaisquer dois diretores em conjunto. Para que possam se instalar e validamente deliberar, é necessária a presença da maioria dos diretores que na ocasião estiverem no exercício de seus cargos, ou de dois, se só houver dois diretores em exercício. § Segundo: As deliberações da Diretoria constarão de atas lavradas no livro próprio e serão tomadas por maioria de votos, cabendo ao Presidente da reunião, em caso de empate, também o voto de desempate. CLÁUSULA DÉCIMA-OITAVA: REVOGADA. CLÁUSULA DÉCIMA-NONA: Compete à Diretoria a administração dos negócios sociais em geral e a prática, para tanto, de todos os atos necessários ou convenientes, ressalvados aqueles para os quais seja, por lei ou pelo presente Estatuto, atribuída a competência à assembleia geral ou ao Conselho de Administração. Seus poderes incluem, mas não estão

limitados a, entre outros, os suficientes para: (a) zelar pela observância da lei e deste Estatuto; (b) zelar pelo cumprimento das deliberações tomadas nas assembleias gerais, nas reuniões do Conselho de Administração e nas suas próprias reuniões; (c) administrar, gerir e superintender os negócios sociais; e. (d) emitir e aprovar instruções e regulamentos internos que julgar úteis ou necessários. § Primeiro: A representação da sociedade, em Juízo e fora dele, ativa ou passivamente, perante terceiros, quaisquer repartições públicas ou autoridades federais, estaduais ou municipais, bem como autarquias, sociedades de economia mista e entidades paraestatais, compete ao Diretor Presidente. § Segundo: A Diretoria poderá, em reunião, indicar qualquer diretor ou autorizar a outorga de mandato a terceiros para, isoladamente, praticar atos de atribuição da Diretoria ou de qualquer diretor, sem prejuízo de poderes ou atribuições idênticos conferidos por este Estatuto ou pela Diretoria, a ela própria ou a qualquer diretor. CLÁUSULA VIGÉSIMA: As escrituras e contratos de qualquer natureza, as letras de câmbio, os cheques, as ordens de pagamento, os contratos e, em geral quaisquer outros documentos que importem em responsabilidade ou obrigações para a sociedade, serão obrigatoriamente assinados: (a) por 2 (dois) diretores em conjunto; (b) por qualquer diretor em conjunto com um procurador; ou (c) por 2 (dois) procuradores em conjunto, desde que investidos de especiais e expressos poderes. § Único: Obedecido o disposto no Artigo 19, § 2º, deste Estatuto, a sociedade poderá ser representada por um único diretor ou procurador, agindo isoladamente. CLÁUSULA VIGÉSIMA-PRIMEIRA: As proclamações serão sempre outorgadas em nome da sociedade por 2 (dois) diretores, devendo especificar os poderes conferidos e, com exceção daquelas para fins judiciais, terão um período de validade limitado ao máximo de um ano. CLÁUSULA VIGÉSIMA-SEGUNDA: São expressamente vedados, sendo nulos e inoperantes com relação à sociedade, os atos de qualquer diretor, procurador, ou funcionário, que a envolverem em obrigações relativas a negócios ou operações estranhos ao objeto social, tais como fianças, avais, endossos ou quaisquer garantias em favor de terceiros, salvo quando expressamente autorizados pela Conselho de Administração, em reunião. CAPÍTULO V. DO CONSELHO FISCAL. CLÁUSULA VIGÉSIMA-TERCEIRA: O Conselho Fiscal da sociedade, que será integrado por 3 (três) membros efetivos e igual número de suplentes, funcionará em caráter não permanente e será composto, instalado e remunerado em conformidade com a legislação em vigor. CAPÍTULO VI. DO EXERCÍCIO SOCIAL, DO BALANÇO E DO LUCRO. CLÁUSULA VIGÉSIMA-QUARTA: O exercício social terá início em 1 de janeiro e terminará em 31 de dezembro de cada ano. § Único: O primeiro exercício social encerrar-se-á em 31 de dezembro de 2015. CLÁUSULA VIGÉSIMA-QUINTA: Ao fim de cada exercício, serão elaboradas as demonstrações financeiras, observadas as disposições legais vigentes. CLÁUSULA VIGÉSIMA-SEXTA: O lucro líquido apurado em cada exercício, após deduções legais, terá a destinação que for determinada pela assembleia geral, ouvido o Conselho Fiscal, se em funcionamento. § Primeiro: Aos acionistas é assegurado o direito ao recebimento de um dividendo anual obrigatório não inferior a 25% (vinte e cinco por cento) do lucro líquido do exercício, ajustado conforme o artigo 202 da Lei 6404/76. § Segundo: A sociedade poderá elaborar balanços semestrais ou em menor período a fim de determinar ou alocar os resultados encontrados em tais períodos, e qualquer lucro poderá ser distribuído aos acionistas, após deliberação de acionistas representando a maioria do capital social. CAPÍTULO VII. DA TRANSFORMAÇÃO. CLÁUSULA VIGÉSIMA-SÉTIMA: A sociedade poderá ser transformada de um tipo em outro, conforme o disposto no Artigo 220 da Lei das Sociedades por Ações por meio de uma Assembleia Geral de Acionistas. CAPÍTULO VIII. DA LIQUIDAÇÃO. CLÁUSULA VIGÉSIMA-OITAVA: A sociedade entrará em liquidação nos casos legais, competindo à assembleia geral estabelecer a forma de liquidação e nomear o liquidante e o Conselho Fiscal que deverão funcionar no período de liquidação, em conformidade com o previsto na Cláusula Sexta deste Estatuto Social. CAPÍTULO IX. DISPOSIÇÕES GERAIS. CLÁUSULA VIGÉSIMA-NONA: Nos casos omissos ou duvidosos aplicar-se-ão as disposições legais vigentes. Cuiabá/MT, 19 de outubro de 2020.

ASPLEMAT Publicações 65.3642-6515

Comercial Amazônia de Petróleo Eireli. (Amazônia 04). CNPJ 09.001.879/0013 - 02, torna público que requereu a Secretaria Estadual do Meio Ambiental de Mato Grosso (SEMA-MT) a **Alteração de Razão Social e Renovação de Licença de Operação**, para atividade de revendedor de combustível, posto de combustível no município de Cuiabá / MT, Juntada processo: **187141/2013**.

ASPLEMAT Publicações 65.3642-6515

POSTO POEMA LTDA - (CNPJ:39.329.847/0001-50). ENDEREÇO: RODOVIA BR 163, SN, BOA ESPERANÇA, NOVA SANTA HELENA/MT. CEP: 78.548-000, REQUEREU A SECRETARIA ESTADUAL DE MEIO AMBIENTE SEMA-MT, O PEDIDO DE LICENÇA PRÉVIA E LICENÇA DE INSTALAÇÃO DE CONSTRUÇÃO PARA ATIVIDADE DE COMÉRCIO VAREJISTA DE COMBUSTÍVEIS PARA VEÍCULOS AUTOMOTORES.

ASPLEMAT Publicações 65.3642-6515

A **JESUÍTA ENERGIA S.A.** - inscrita no CNPJ Nº08.918.031/0002-19, torna público que requereu junto a Secretaria de Estado do Meio Ambiente - SEMA, a Licença Prévia, Licença de Instalação e Licença de Operação (LO) para atividade de Posto de Abastecimento de Combustível, localizada na Estrada SZ - 0-1, Km 20 +20,3 Km à esquerda, zona rural, município de Sapezal -MT.

ASPLEMAT Publicações 65.3642-6515

ATA DE ASSEMBLÉIA GERAL ORDINÁRIA DA ASSOCIAÇÃO DOS MADEIREIROS DO EXTREMO NORTE DE MATO GROSSO DE MATO GROSSO REALIZADA NO DIA 06 DE NOVEMBRO DE 2020.

Aos seis dias do mês de novembro de 2020, às 15h00min, em segunda convocação, na Rua dos Ipês, nº 35, Centro, CEP: 78.520-000, no município de Guarantã do Norte, Estado de Mato Grosso, reuniram-se em Assembleia Geral Ordinária os associados da Associação dos Madeireiros do Extremo Norte de Mato Grosso, para deliberarem sobre a seguinte ordem do dia:

1) Dissolução da Associação dos Madeireiros do Extremo Norte de Mato Grosso. Dando início aos trabalhos, o Senhor Agostinho Fin, brasileiro, divorciado, nascido em 30/11/1967, CPF: 394.023.631-49, RG: 541612 SSP/RS, residente no município de Guarantã do Norte - MT, sócio administrador da empresa Fenikys Madeiras Ltda, CNPJ: 00.184.375/0001-59, situada na Av. Guarantã, 135 - Centro - Guarantã do Norte - MT, Presidente da entidade, agradeceu a presença de todos, bem como verificou o quórum para a realização da Assembleia e, em seguida, solicitou a indicação dos membros da Mesa Diretora, sendo designados por aclamação, os associados: Senhor Claudio Didomenico, brasileiro, casado, nascido em 11/03/1976, CPF: 632.781.621-53, RG: 1006501-6 SJ/MT, residente no município de Guarantã do Norte - MT, sócio administrador da empresa Compensados São Francisco Ltda, CNPJ: 70.494.158/0001-40, situada na Av. Pioneiro José Nelson Coutinho, 710 - Setor Industrial - Guarantã do Norte - MT, para Presidente da Mesa Diretora, e Senhor Job Moreira Ribeiro, brasileiro, casado, nascido em 10/05/1965, CPF: 352.917.961-20, RG: 463.621 SEJSP/MT, residente no município de Guarantã do Norte - MT, sócio administrador da empresa Planef Projetos Florestais Ltda, CNPJ: 16.679.002/0001-99, situada na Rua das Castanheira, 220 - Centro - Guarantã do Norte - MT, para Secretário da Mesa Diretora. Após realizada a composição da Mesa Diretora, o Senhor Agostinho Fin, Presidente da Associação, fez ampla exposição sobre os motivos que determinaram a convocação desta Assembleia, esclarecendo que devido a entidade encontrar-se inativa desde 2007 e atualmente não possuir perspectivas de retorno às atividades, faz-se necessária a realização desta Assembleia Geral Ordinária para fins de deliberação acerca da dissolução da Associação, bem como de sua homologação. Dando sequência a sua explanação, o Senhor Presidente apresentou o relatório de prestação de contas da entidade, elaborado por empresa de assessoria contábil, cujos valores constam zerados em todas as contas de resultado e patrimoniais, devido a Associação estar inativa desde 2007. Após a apresentação dos motivos para a dissolução da entidade, bem como de seu relatório de prestação de contas, foi aberta a discussão do assunto e posteriormente levado para votação, sendo aprovada, de forma unânime a dissolução da Associação dos Madeireiros do Extremo Norte de Mato Grosso, na presente data, bem como homologada perante seus associados ativos. Devido a inatividade da Associação desde 2007, as contas de resultado e patrimoniais constam zeradas no relatório de prestação de contas, não havendo assim recursos, bens móveis, imóveis e/ou semoventes em seu patrimônio a serem destinados a outra organização de assistência social após a dissolução da entidade, sendo também levado em votação este assunto, cuja aprovação procedeu-se de forma unânime pelos associados ativos e presentes. Após aprovada e homologada a dissolução da entidade, o Senhor Presidente esclareceu que serão realizados os processos de baixa da Associação perante os órgãos que se fizerem necessários, ficando desta forma ratificados e convalidados todos os atos e decisões que constam nesta Ata. Tratando-se de Assembleia Geral Ordinária e tendo sido cumprida a ordem do dia, nada mais foi discutido ou deliberado, encerrando-se os trabalhos às 16h15min, tendo sido lavrada esta Ata por mim, Secretário da mesa diretora, que assino com todos os presentes. Depois de lida e aprovada, acompanha esta ata a lista de presença. MESA DIRETORA: Presidente: _____, Secretário: _____.

ASPLEMAT Publicações 65.3642-6515

ATA DE ASSEMBLÉIA GERAL EXTRAORDINÁRIA DA ASSOCIAÇÃO DOS MADEIREIROS DO EXTREMO NORTE DE MATO GROSSO DE MATO GROSSO REALIZADA NO DIA 09 DE OUTUBRO DE 2020.

Aos nove dias do mês de outubro do ano de dois mil e vinte, às 15h00min, em segunda convocação, na Rua dos Ipês, nº 35, Centro, CEP: 78.520-000, no município de Guarantã do Norte, Estado de Mato Grosso, reuniram-se em Assembleia Geral Extraordinária os associados da Associação dos Madeireiros do Extremo Norte de Mato Grosso, para deliberarem sobre a seguinte ordem do dia: **1) Apresentação do quadro de associados ativos; 2) Ratificação do quadro de associados ativos; 3) Apresentação de proposta**

para dissolução da Associação; 4) Formação de chapas para eleição da diretoria da Associação; 5) Determinação da data de realização da Assembleia Geral Ordinária de Eleição e Posse da Diretoria e do Conselho Fiscal da Associação. Dando início aos trabalhos, o Senhor Agostinho Fin, associado da entidade, agradeceu a presença de todos e, em seguida, solicitou a indicação dos membros da Mesa Diretora, sendo designados por aclamação, os associados: Senhor Claudio Didomenico, brasileiro, casado, nascido em 11/03/1976, CPF: 632.781.621-53, RG: 1006501-6 SJ/MT, residente no município de Guarantã do Norte - MT, sócio administrador da empresa Compensados São Francisco Ltda, CNPJ: 70.494.158/0001-40, situada na Av. Pioneiro José Nelson Coutinho, 710 - Setor Industrial - Guarantã do Norte - MT, para Presidente da Mesa Diretora, e Senhor Job Moreira Ribeiro, brasileiro, casado, nascido em 10/05/1965, CPF: 352.917.961-20, RG: 463.621 SEJSP/MT, residente no município de Guarantã do Norte - MT, sócio administrador da empresa Planef Projetos Florestais Ltda, CNPJ: 16.679.002/0001-99, situada na Rua das Castanheira, 220 - Centro - Guarantã do Norte - MT, para Secretário da Mesa Diretora. Após realizada a composição da Mesa Diretora, o Senhor Agostinho Fin fez ampla exposição sobre os motivos que determinaram esta convocação, esclarecendo que devido a Associação encontrar-se inativa desde 2007 e atualmente não possuir perspectivas de retorno às atividades, faz-se necessária a realização desta Assembleia Geral Extraordinária para verificação do quadro de associados ativos e ratificação deste, bem como deliberação acerca da proposta de dissolução da Associação, motivada pela inatividade da mesma. Destacou que para realizar a dissolução da Associação, faz-se necessária a formação de chapas para a eleição de uma nova Diretoria e de um novo Conselho Fiscal, que conduzirão os trabalhos para dissolução da entidade. Informou ainda que para realização de todos estes procedimentos, deverá haver a deliberação dos associados ativos e quites com a entidade. Portanto, torna-se necessária a identificação e qualificação dos associados presentes nesta Assembleia Geral Extraordinária, os quais irão compor o quadro de associados ativos que terão direito a voto nas deliberações que seguirem. Após apresentada a ordem do dia, procedeu-se a identificação e qualificação dos associados presentes, iniciando com o Senhor **Agostinho Fin**, brasileiro, divorciado, nascido em 30/11/1967, CPF: 394.023.631-49, RG: 541612 SSP/RS, residente no município de Guarantã do Norte - MT, sócio administrador da empresa Fenikys Madeiras Ltda, CNPJ: 00.184.375/0001-59, situada na Av. Guarantã, 135 - Centro - Guarantã do Norte - MT, em seguida foi apresentado o Senhor **Claudio Didomenico**, brasileiro, casado, nascido em 11/03/1976, CPF: 632.781.621-53, RG: 1006501-6 SJ/MT, residente no município de Guarantã do Norte - MT, sócio administrador da empresa Compensados São Francisco Ltda, CNPJ: 70.494.158/0001-40, situada na Av. Pioneiro José Nelson Coutinho, 710 - Setor Industrial - Guarantã do Norte - MT, posteriormente apresentou-se o Senhor **Valdir Luis Grasel**, brasileiro, viúvo, nascido em 19/11/1963, CPF: 430.519.019-20, RG: 0965411-9 SSP/MT, residente no município de Matupá - MT, sócio administrador da empresa Beneficiamento de Madeiras Iporã Ltda, CNPJ: 02.997.553/0001-96, situada na Rod. BR 163, Km 1046 - Zona Rural - Matupá - MT, dando sequência, foi apresentado o Senhor **Luiz Didomenico**, brasileiro, casado, nascido em 21/10/1969, CPF: 453.033.041-91, RG: 0654697-8 SSP/MT, residente no município de Guarantã do Norte - MT, sócio administrador da empresa Compensados São Francisco Ltda, CNPJ: 70.494.158/0001-40, situada na Av. Pioneiro José Nelson Coutinho, 710 - Setor Industrial - Guarantã do Norte - MT, após este apresentou-se o Senhor **Job Moreira Ribeiro**, brasileiro, casado, nascido em 10/05/1965, CPF: 352.917.961-20, RG: 463.621 SEJSP/MT, residente no município de Guarantã do Norte - MT, sócio administrador da empresa Planef Projetos Florestais Ltda, CNPJ: 16.679.002/0001-99, situada na Rua das Castanheira, 220 - Centro - Guarantã do Norte - MT, posteriormente foi apresentado o Senhor **Edvaldo Alves de Oliveira**, brasileiro, casado, nascido em 18/03/1972, CPF: 543.934.001-78, RG: 2.451.774-7 SEJSP/MT, residente no município de Guarantã do Norte - MT, proprietário da empresa Edvaldo A. de Oliveira - ME, CNPJ: 00.121.179/0001-35, situada na Av. Guarantã, 3.650 - Bairro Industrial - Guarantã do Norte - MT; na sequência foi apresentado o Senhor **Rudimar Rosaneli**, brasileiro, solteiro, nascido em 05/05/1976, CPF: 806.062.371-00, RG: 10429743 SSP/MT, residente no município de Guarantã do Norte - MT, proprietário da empresa Rudimar Rosaneli - ME, CNPJ: 04.284.648/0001-98, situada na Av. Senador Jonas Pinheiro, 1.685 - Setor Industrial - Guarantã do Norte - MT; em seguida apresentou-se o Senhor **Ercio Enz Junior**, brasileiro, divorciado, nascido em 01/07/1965, CPF: 515.645.059-87, RG: 3.642.790-6 SSP/MT, residente no município de Matupá - MT, sócio administrador da empresa Roletes Indústria e Comércio de Madeiras Ltda, CNPJ: 00.060.433/0001-32, situada na Rua 01, nº 891 - Bairro Industrial - Matupá - MT, e por fim foi apresentado o Senhor **Gleyson Dhionata Sbardelotto**, brasileiro, casado, nascido em 13/04/1988, CPF: 021.907.861-00, RG: 17513995 SSP/MT, residente no município de Matupá - MT, sócio administrador da empresa Indústria e Comércio de Madeiras Madeloto Ltda, CNPJ: 09.438.182/0001-51, situada na Rua 05, nº 503 - Bairro Industrial - Matupá - MT. Desta forma, não havendo mais presentes a

serem identificados e qualificados, foi aberta a discussão do assunto, levando para a votação da Assembleia, havendo aprovação unânime pela ratificação do quadro de associados ativos, bem como pela dissolução da Associação. Após as aprovações, foi aberta a discussão acerca da formação de chapas para eleição da Diretoria e do Conselho Fiscal, que conduzirão os trabalhos para realizar a dissolução da entidade. Tendo sido discutido o assunto, foi deliberado e aprovado entre os associados a realização de chapa única para eleição, tendo em vista o número reduzido de associados ativos e quites com a Associação. Sendo assim, foi levada para votação da Assembleia a proposta contendo a chapa que concorrerá a eleição, sendo a seguinte: **Diretoria** - Agostinho Fin - Presidente; Job Moreira Ribeiro - Secretário e Claudio Didomenico - Tesoureiro. **Conselho Fiscal - Membros Efetivos** - Valdir Luis Grasel - Presidente; Luiz Didomenico - Vice Presidente e Gleyson Dhionais Sbardelotto - Secretário; **Membros Suplentes** - Ercio Enz Junior; Edvaldo Alves de Oliveira e Rudimar Rosaneli. Após apresentada, a chapa foi aprovada de forma unânime. Após a aprovação da chapa que concorrerá a eleição, foi aberta a discussão para determinação da data de realização da Assembleia Geral Ordinária de Eleição e Posse da Diretoria e do Conselho Fiscal, sendo sugerida pelo Senhor Agostinho Fin a data de 23 de outubro de 2020, com horário de início definido para às 14h00min em primeira convocação ou às 15h00min em segunda convocação, a qual foi levada para votação, sendo aprovada de forma unânime pelos associados ativos. Tratando-se de Assembleia Geral Extraordinária e tendo sido cumprida a ordem do dia, nada mais foi discutido ou deliberado, encerrando-se os trabalhos às 17h15min, tendo sido lavrada esta Ata por mim, Job Moreira Ribeiro, que assino com todos os presentes. Depois de lida e aprovada, acompanha esta ata a lista de presença. Guarantã do Norte/MT, 09 de outubro de 2020. **MESA DIRETORA:** Presidente: _____. Secretário: _____.

ASPLEMAT Publicações 65.3642-6515

DARCI POTRICH, CPF nº 053.480.130-72, torna público que solicitou a **SAMA** - Secretaria Municipal de Agricultura e Meio Ambiente, a **Renovação de Licença de Operação nº 309311/2014**, para a atividade de **Lava Jato** localizado na **Fazenda Cabeceira II**, na **Zona Rural** do **município de Sorriso/MT**.

DARCI POTRICH, CPF nº 053.480.130-72, torna público que solicitou a **SAMA** - Secretaria Municipal de Agricultura e Meio Ambiente, a **Renovação de Licença de Operação nº 309310/2014**, para a atividade de **Oficina Mecânica**, localizado na **Fazenda Potrich I**, na **Zona Rural** do **município de Sorriso/MT**.

Publicar-65-99228-9990**ZUX CONSULTORIA E PARTICIPAÇÕES EIRELI**

CNPJ 25.250.589/0001-07 - NIRE 51.600.091.858

ATA DE REUNIÃO DE SÓCIO realizada em 10 de Novembro de 2020

DATA, HORA E LOCAL: Em 10 de Novembro de 2020, às 8 (oito) horas na sede da **ZUX CONSULTORIA E PARTICIPAÇÕES EIRELI**, na Rua Estevão de Mendonça, nº 471, Galeria Popular, Sala 07-A, Cuiabá-MT, CEP 78045-420, inscrita no CNPJ/MF sob o nº 25.250.589/0001-07 e NIRE nº 51.600.091.858 registrado em 13/07/2016. **CONVOCAÇÃO:** Dispensada em virtude da presença do seu titular que representam a totalidade do capital social. **PRESENÇA:** Titular: **CARLOS EDUARDO ZARZUR**. **MESA:** Presidente: Carlos Eduardo Zarzur; Secretária: Erinaria Cerqueira Carneiro. **ORDEM DO DIA:** (i) a redução do capital social excessivo em relação ao objeto da sociedade. **DELIBERAÇÃO:** A seguinte matéria foi deliberada e aprovada, por unanimidade e sem ressalvas: a redução do capital social da sociedade, nos termos do Art. 1.082, inciso II da Lei 10.406/2002, de R\$ **3.454.590,00** (três milhões, quatrocentos e cinquenta e quatro mil, quinhentos e noventa reais) totalmente integralizadas em imóveis, para R\$ **2.479.590,00** (dois milhões, quatrocentos e setenta e nove mil, quinhentos e noventa reais), configurando uma redução de R\$ **975.000,00** (novecentos e setenta e cinco mil reais), mediante desincorporação de imóveis que compõem o capital social, restituindo-os ao seu titular, cujas descrições e características seguem abaixo: **37,50% Matrícula nº 160441:** Unidade autônoma "A" do lote 12 do conjunto 04 do SMDB/SUL, desta Capital, com área privativa de 1.954,31 m², área comum de 445,69 m², área total de 2.400 m² e fração ideal de 0,20 das coisas de uso comum e do terreno que mede 12.000 m², formando uma figura retangular, limitando-se pelo lado direito com a unidade autônoma "B", pelos fundos com área pública e pela frente com a via de acesso comum. **37,50% Matrícula nº 160443:** Unidade autônoma "C" do lote 12 do conjunto 04 do SMDB/SUL, desta Capital, com área privativa de 1.954,31 m², área comum de 445,69 m², área total de 2.400 m² e fração ideal de 0,20 das coisas de uso comum e do terreno que mede 12.000 m², formando uma figura retangular, limitando-se pelo lado direito com a unidade autônoma "B" e do lado esquerdo com a unidade autônoma "D", pelos fundos com área pública e pela frente com a via de acesso comum. **37,50% Matrícula nº 160444:** Unidade autônoma "D" do lote 12 do conjunto 04 do SMDB/SUL, desta Capital, com área privativa de 1.954,31 m², área comum de 445,69 m², área total de 2.400 m² e fração ideal de 0,20 das coisas de uso comum e do terreno que mede 12.000 m², formando uma

figura retangular, limitando-se pelo lado direito com a unidade autônoma "C" e do lado esquerdo com a unidade autônoma "E", pelos fundos com área pública e pela frente com a via de acesso comum. **37,50% Matrícula nº 160445:** Unidade autônoma "E" do lote 12 do conjunto 04 do SMDB/SUL, desta Capital, com área privativa de 1.954,31 m², área comum de 445,69 m², área total de 2.400 m² e fração ideal de 0,20 das coisas de uso comum e do terreno que mede 12.000 m², formando uma figura retangular, limitando-se pelo lado direito com a unidade autônoma "D" e do lado esquerdo com área comum do condomínio, pelos fundos com área pública e pela frente com a via de acesso comum. Registra em face do disposto no Art. 1.084, § 1º da Lei 10.406/2002, que: A eficácia da deliberação de restituição de parte do capital social ao titular fica condicionada ao cumprimento das seguintes condições: a) Publicação da presente ata antes do seu registro perante a Junta Comercial do Estado de Mato Grosso - JUCEMAT; b) Decurso do prazo de 90 (noventa) dias, contados da data da publicação desta ata, sem que tenha sido apresentada oposição pelos credores quirografários, por título líquido anterior a essa data, nos termos do parágrafo primeiro, tornando-se eficaz se não for impugnada, ou se provado o pagamento da dívida ou o depósito judicial do respectivo valor a partir da averbação do presente instrumento no Registro Público de Empresas Mercantis. **ENCERRAMENTO:** Nada mais havendo a tratar, foram encerrados os trabalhos e lavrada ata, a qual foi assinada pelo seu titular, pelo Presidente e Secretária da Mesa. Cuiabá-MT., 10 de novembro de 2020. **Mesa:** Carlos Eduardo Zarzur - Presidente. Erinaria Cerqueira Carneiro - Secretária. **Titular:** Carlos Eduardo Zarzur.

Alain Stephane Riviere Mineração, CNPJ 15.264.439/0001-07, torna público que requereu à Secretaria de Estado de Meio Ambiente (**SEMA/MT**) a alteração de razão social para atividade de extração e beneficiamento de minérios e rejeitos auríferos em uma área de 130,06 hectares, nos Imóveis Tereza Botas I e Tereza Botas II, município de Poconé/MT. Não foi determinado Estudo de Impacto Ambiental

Ricardo de Padilla de Borbon Neves, CPF 362.762.861-68, torna público que requereu à Secretaria de Estado de Meio Ambiente-**SEMA**, o pedido Licença Prévia -LP, Licença de Instalação LI e Licença de Operação -LO, para extração de minério de auríferos preciosos na Fazenda Pirâmide II, localizada no município de Nossa Senhora do Livramento, Rodovia BR 070, Bairro Campo Alegre S/Nº.

Comercio de Alimentos Santa Helena LTDA, torna público que requereu à Prefeitura Municipal de Cuiabá/MT por meio da Secretaria Municipal de Meio Ambiente e Desenvolvimento Urbano-**SMADES** a Licença Ambiental-Modalidade: Adequação Ambiental LP, LI e LO para atividade de Comercio Varejista de mercadorias em geral, com predominância de produtos alimentícios-supermercados, localizada na Avenida das Palmeiras Qd 17 Lote 01, Jardim Imperial, município de Cuiabá -MT

AMERICEL S/A inscrita no CNPJ nº 01.685.903/0016-00, torna público que requereu junto à **SEMMADRS** - Secretaria Municipal de Meio Ambiente e Desenvolvimento Rural Sustentável de Várzea Grande, MT, a Licença Ambiental de Operação, para a atividade telefonia móvel celular (ERB) do Site MTVAZ12, localizada na Rua Madri, S/Nº, QD. 10, LT. 11, Bairro Parque Residencial Esplanada, Várzea Grande, MT.

A C.M.E - CONSTRUÇOES MODULARES ESPECIAIS LTD, CNPJ 02.843.138/0001-88, localizado na Rua Vanderlei Steink s/n, lote 15, da quadra nº81, Cidade Alta, CEP 78.825-000, Aripuanã -MT, sobe responsabilidade de RAPHAEL ROCHA BAPTISTA DE OLIVEIRA, brasileiro, portador do CPF: 016.586.306-45, RG 13.270.686/PC-MG, residente NO MESMO LOCAL DO EMPREENDIMENTO, comunica o licenciamento ambiental da atividade: Meios de hospedagem (hotéis, pousadas, etc.) localizados fora de APP e Unidades de Conservação acordo RESOLUÇÃO CONSEMA Nº85 DE 2014.

ASPLEMAT Publicações 65.3642-6515

A EXCLUSIVE EXPRESS LTDA, CNPJ 35.027.378/0002-44, localizada na RUA "A", Nº 87, SALA 02, Bairro Vila Operária, CEP 78.325-000, Aripuanã/MT, sobe responsabilidade de JANE ALMEIDA BRANDÃO, brasileiro(a), empresário(a), portador(a) do CPF 603.734.401-97, residente NO MESMO endereço do empreendimento, comunica a todos o licenciamento ambiental da atividade de: Serviços de manutenção e reparação mecânica de veículos automotores e Lavagem de veículos de acordo RESOLUÇÃO CONSEMA Nº85 DE 2014.

ASPLEMAT Publicações 65.3642-6515

VINÍCIUS RAMOS GERALDINO, CPF.998.158.772-91 E OUTROS, torna público que requereu junto a **SEMA** a **LICENÇA DE OPERAÇÃO PROVISÓRIA (LOP)**, para uma **serraria móvel**, que terá o a sua área de operação, os limites da propriedade denominada Fazenda Dom Bosco I,II e III, objeto do CAR Estadual- MT37990/2020. O empreendimento localiza-se no município de Rondolândia MT. Não foi determinado EIARIMA.

A C DOS SANTOS REGULAGENS, CNPJ 01.379.282/0001-42, torna público que requereu à Prefeitura Municipal de Cuiabá/MT por meio da Secretaria Municipal de Meio Ambiente e Desenvolvimento Urbano - SMADES a Licença Ambiental - Modalidade: Adequação Ambiental que engloba a solicitação conjunta de Licença Prévia, Licença de Instalação e Licença de Operação, para Serviços de Manutenção e Reparação Mecânica de Veículos Automotores, localizada na Av. Dante Martins de Oliveira, Gov, 1440, Jardim Leblon, no município de Cuiabá -MT.

ASPLEMAT Publicações 65.3642-6515

BR Malls Administração e Comercialização Estação Cuiabá Ltda., CNPJ11.801.802/0001-17, localizado na Av. Miguel Sutil nº 9300, Bairro Santa Rosa, no município de Cuiabá/MT, torna público que requereu à SEMA/MT o pedido de Renovação e Alteração da Outorga de direito de uso de recursos hídricos (Portaria 917 de 27/10/2016)

Serviço de Tratamento de Água e Esgoto-SETAE, CNPJ 04.234.130/0003-01 requereu junto à SEMA/MT pedido de **Renovação e Alteração da Outorga de Captação Subterrânea - Portaria nº 404 de 14/08/2015** nesta alteração será incluído os **Poço WY 1** - coordenada Geográfica do Ponto de Captação: 14°54'52,8" S de Latitude Sul e 53°01'39,8" ; **Poço WY 2** - coordenada Geográfica do Ponto de Captação: 14°54'54,71" S de Latitude Sul e 53°01'40,79" e **Poço Jardim América** - coordenada Geográfica do Ponto de Captação: 14°54'24" S de Latitude Sul e 53°00'24" Poços localizados na propriedade **Chácara denominada de WY - Alto da Colina, vazão requerida de 1315 m³/dia para finalidade de abastecimento público tanto a empresa e os poços estão localizados no município de Novo São Joaquim/MT**

E. ALVES DA SILVA COMBUSTÍVEIS-ME, torna público que requereu a SEMA/MT, a Renovação da Licença de Operação, para atividade de Posto Revendedor de Combustíveis e Lubrificantes, sito a Avenida Getúlio Lino de Souza nº 526, bairro da Ponte, município de Nortelândia/MT.

AMÉRICA CONSTRUTORA E INCORPORADORA LTDA, CNPJ 10.915.050/0001-52, torna público que requereu junto a SAMA/SORRISO/MT, a Licença Prévia (LP), Licença de Instalação (LI) da área ampliada e Licença de Operação (LO) da área total construída, para atividade de Construção de edifícios, localizada na AV Natalino João Bresansin, N 3002, QUADRA 01 - LOTE 01A, (Cond Residencial Costa do Sol) Município de Sorriso/MT, não foi determinado EIA-RIMA.

CAPANE AGRICOLA LTDA, CNPJ nº 11.080.749/0001-02, torna público que requereu junto à Secretaria Municipal de Meio Ambiente e Desenvolvimento Sustentável de SINOP/MT, as Licenças Ambientais - Modalidade: Renovação da Licença de Operação (LO), para atividade: Fabricação de Alimentos para Animais. Localizada na BR 163, Km 842, Bairro Distrito Industrial Norte, município de SINOP-MT.

SAFRAS ARMAZÉNS GERAIS LTDA, CNPJ Nº 11.644.786/0012-59 - filial 11, torna público que requereu à Secretaria Municipal de Meio Ambiente e Turismo de Porto dos Gaúchos - SEMATUR/PG, Licença Prévia (LP), Licença de Instalação (LI) e Licença de Operação (LO) para atividade Recepção, Secagem e Armazenamento de Grãos, localizada no município de Porto dos Gaúchos-MT. Não foi determinado EIA/RIMA.

SAFRAS ARMAZÉNS GERAIS LTDA, CNPJ Nº 11.644.786/0013-30 - filial 12, torna público que requereu à Secretaria Municipal de Meio Ambiente e Turismo de Porto dos Gaúchos - SEMATUR/PG, Licença Prévia (LP), Licença de Instalação (LI) e Licença de Operação (LO) para atividade Recepção, Secagem e Armazenamento de Grãos, localizada no município de Porto dos Gaúchos-MT. Não foi determinado EIA/RIMA.

ECONOMIZAR COMERCIO DE PRODUTOS FARMACEUTICOS S/A, inscrito no CNPJ: 08.087.667/0005-09, torna público que requereu Secretaria Municipal de Meio Ambiente SEMA/SINOP, as Licenças Ambientais Prévia, Instalação e Operação para a atividade "Comércio varejista de produtos farmacêuticos, sem manipulação de fórmulas", situado à Av. Governador Julio Campos, nº 1188 Sala A, bairro Setor Comercial, SINOP-MT.

ECONOMIZAR COMERCIO DE PRODUTOS FARMACEUTICOS S/A, inscrito no CNPJ: 08.087.667/0007-70, torna público que requereu Secretaria Municipal de Meio Ambiente SEMA/SINOP, as Licenças Ambientais Prévia, Instalação e Operação para a atividade "Comércio varejista de produtos farmacêuticos, sem manipulação de fórmulas", situado Rua das Primaveras, nº 3340, bairro Setor Comercial, SINOP-MT.

G. M GONCALVES EIRELI inscrito no CNPJ:37.732.594/0001-35, torna público que requereu Secretaria Estadual de Meio Ambiente SEMA-MT, a mudança de titularidade da LO nº 316454/2018 referente à atividade "comércio varejista de combustíveis para veículos", situado à Av. Brasil, nº 77 Bairro Centro, Peixoto de Azevedo-MT.

RC PUBLICAÇÕES 66 9 9984-4633

**ESTADO DE MATO GROSSO
MUNICIPIO DE TABAPORÁ**

A. E. MEZZAURA FRIGORIFICO

REQUERIMENTO DE LICENCIAMENTO AMBIENTAL

A. E. MEZZAURA FRIGORIFICO, CNPJ: 36.527.279/0001-03, torna público que requereu junto a SEMA - Secretaria de Estado do Meio Ambiente, a Licença Prévia e Licença de Instalação (LP e LI), para Construção do **Abatedouro Misto denominado MEZZAURA FRIGORIFICO** localizado na estrada Travessão Córrego dos Campos, s/n Lote 640 P.A Gleba Mercedes - Vila Nova fronteira com Zona Rural de Tabaporá/MT.

FRIGORIFICO RIO BONITO S/A, CNPJ N. 37.676.273/0001-60, localizado na (EST PRINCIPAL, S/N, ZONA RURAL - CHACARA SÃO LOURENÇO, JACIARA MT); torna público que requereu à SEMA a **alteração da Razão Social e alteração de CNPJ de sua licença Ambiental**, Modalidades: Operação e Outorga de direito de uso dos Recursos Hídricos para diluição de Efluentes no rio São Lourenço e captação de água subterrânea de sua unidade de abate de bovinos.

**SAAE DE IPIRANGA DO NORTE - MT
PREGÃO PRESENCIAL Nº 002/2020**

O Serviço Autônomo de Água e Esgoto - SAAE, do Município de Ipiranga do Norte - MT, torna público que realizará no dia 03/12/2020, às 07:30h, na Sede da Prefeitura Municipal, localizada na Rua dos Girassóis, n.º 387, Centro, Ipiranga do Norte - MT, Licitação destinada a "Registro de Preços para Futura e Eventual Aquisição de Hipoclorito de Sódio Utilizado no Tratamento de Água Municipal", conforme planilha de especificação e quantitativos constante no Edital. A presente licitação é para participação exclusiva de Micro e Pequenas Empresas. Os interessados poderão consultar o Edital e obter informações junto ao depto. de licitações. O Edital poderá ser adquirido na Prefeitura de Ipiranga do Norte - MT, na Sala de Licitações, no horário de expediente da Prefeitura ou obtê-lo no site <https://www.saaeipiranga.com.br/>, portal de transparência, aba LICITAÇÕES. Ipiranga do Norte-MT, 19 de Novembro de 2020.

Ane Kelly Ribeiro Pitteri. Pregoeira Municipal.

K3 Publicações em Jornais (65) 3052-2600

COABRA PARTICIPAÇÕES S.A.

CNPJ/MF 13.461.093/0001-01 - NIRE: 51300010771

EDITAL DE CONVOCAÇÃO PARA A ASSEMBLÉIA GERAL ORDINÁRIA O Presidente do Conselho de Administração da **COABRA PARTICIPAÇÕES S.A.**, usando das atribuições que lhe confere o Estatuto Social da Companhia, convida os senhores acionistas para a reunião da Assembleia Geral Ordinária nº. 14, a realizar-se de acordo com os indicativos abaixo: **DATA:** 30 de novembro de 2020. **LOCAL:** na sede social da COABRA PARTICIPAÇÕES S.A., no endereço localizado na Avenida Historiador Rubens de Mendonça, 2254, Edifício American Business Center, sala 205, Bairro Bosque da Saúde, CEP nº. 78050-000, na cidade de Cuiabá, Estado de Mato Grosso. **HORÁRIO:** Às **07h30min**, em **primeira convocação** com a presença de acionistas que representem no mínimo 60% (sessenta) por cento do capital social com direito a voto, e, em **segunda convocação** com qualquer número, às **08h30min**. **ORDEM DO DIA: Em regime de Assembleia Geral Ordinária:** 1. Prestação de Contas do Exercício encerrado em 31.12.2019, compreendendo: - a) Relatório da Administração; - b) Balanço Patrimonial em 31.12.2019; - c) Demonstração das Mutações do Patrimônio Líquido em 31.12.2019; - d) Demonstração do Resultado do Exercício em 31.12.2019; 2. Outros assuntos gerais.

Cuiabá (MT), 17 de novembro de 2020.

ODÍLIO BALBINOTTI FILHO

Presidente

MARACAJU MADEIRAS EIRELI ME, CNPJ: 27.951.918/0001-72, localizada no município de Vera/MT, vem através deste, tornar público que solicitou, junto a SEMA/MT, a **RENOVAÇÃO DA LICENÇA DE OPERAÇÃO**, para serraria com **desdobramento de madeira** (serraria e beneficiamento). Não fora solicitado EIA/RIMA.

Publicar-65-99228-9990

TERRA SANTA AGRO S.A., CNPJ **053.799.312/0042-07**, torna público que solicitou a **Secretaria Municipal de Desenvolvimento Econômico e Meio Ambiente**, a **Renovação de Licença de Operação nº 315838/2017**, para **Armazéns Gerais-Emissão de Warrants na Fazenda São José, Zona Rural de Campo Novo do Parecis/MT**.

Publicar-65-99228-9990

**SERVIÇO SOCIAL DO COMÉRCIO - SESC/AR/MT
AVISO DE LICITAÇÃO - PREGÃO ELETRÔNICO SESC 20/0090**

O SESC/AR/MT, por meio de sua Comissão Permanente de Licitação, designada pela Portaria Sesc 191/2020 e pela Portaria Sesc 0179/2019, torna público para o conhecimento das empresas interessadas que no local, horário e data, abaixo indicados, realizará licitação na modalidade **PREGÃO ELETRÔNICO-REGISTRO DE PREÇOS**, tipo **MENOR PREÇO**, com critério de julgamento menor preço por lote, contratação de empresa especializada em seguros de vida em grupo para empregados e diretores, seguro de acidentes pessoais e coletivos para alunos da escola e do projeto esporte total, para atender o SESC, pelo período de 12 (doze) meses, para atender Administração Regional do Mato Grosso - SESC/AR/MT, conforme especificações deste Edital e seus Anexos, de acordo com a Resolução SESC 1.252/12-CN, de 01 de Agosto de 2012 e em obediência aos termos e às condições estabelecidas no Edital e seus Anexos. **DATA E HORÁRIO: dia 01/12/2020 às 09h30min (Horário de Brasília)**, Local: Sessão Pública, por meio de internet, mediante a inserção e monitoramento de dados gerados ou transferido para o sistema **“BBMNET LICITAÇÕES”** Página da Bolsa Brasileira de Mercadorias no endereço: www.bbmnetlicitacoes.com.br, Telefone: (65) 3616-7917/3616-7930. **MARILDA CABRAL DE AQUINO - PREGOIEIRO. CARLOS ALBERTO TONDATI RISSATO - DIRETOR REGIONAL DO SESC/AR/MT.**

**Extrato do Instrumento Contratual nº 005/2020/00/00 - SANEMAT
Processo nº 180189/2019**

Modalidade: Dispensa de Licitação

Objeto do Contrato: Contratação de empresa especializada na prestação de serviço de locação de 01 (um) veículo utilitário do tipo SUV, FLEX, zero km, sem motorista e sem combustível, com quilometragem livre, e a manutenção do veículo a cargo da CONTRATADA, para atender a demanda da Companhia de Saneamento do Estado de Mato Grosso - SANEMAT.

Prazo: 4.3. O prazo da contratação será de até 12 (doze) meses, podendo ser prorrogável nas hipóteses da Lei de Licitações nº. 8.666/1993 e alterações.

Valor: VALOR TOTAL R\$ 39.480,00 (trinta e nove mil, quatrocentos e oitenta reais);

Dotação Orçamentária: Unidade Orçamentária: 25501 Programa: 036 Projeto/Atividade: 2007 Região: 9900 Elemento de Despesa: 339000000 Fonte: 640 Nota de Empenho nº 25501.0001.20.000274-1

Assinatura: 10/11/2020;

PARTES: RAPHAEL ONOFRE CASTANHO DA SILVA EIRELI CNPJ: 08.769.661/0001-98 e a COMPANHIA DE SANEAMENTO DO ESTADO DE MATO GROSSO - SANEMAT CNPJ: 03.470.358/0001-76.



**AS AULAS NA REDE
ESTADUAL ESTÃO DE
VOLTA DE FORMA
NÃO PRESENCIAL**

Informe Publicitário www.mt.gov.br

ATENÇÃO

Se você sentir qualquer sintoma da Covid-19, procure imediatamente um médico.

Tomar a medicação certa, logo no início da doença, já salvou milhares de vidas e pode salvar a sua.

MT UNIDO para superar

Governo de Mato Grosso

Para acompanhar as aulas, os alunos têm três opções:

Acessar a plataforma aprendizagemconectada.mt.gov.br para obter todos os materiais.

Baixar o aplicativo **Teams** para acompanhar as aulas não presenciais.

Ou, para o aluno sem acesso à internet, procurar a própria escola e pedir a apostila impressa com todo o conteúdo.

Além disso, o Governo está realizando a maior formação não presencial já vista aos professores.

Dúvidas, entre em contato gratuitamente pelos nossos canais de apoio:

☎ Fone 0800 65 1717

✉ ou pelo e-mail: helpdesk@educacao.mt.gov.br

As aulas valem como carga horária.

www.aprendizagemconectada.mt.gov.br



Acesse agora a plataforma de estudos



MINERGOLD MINERAÇÃO S/A
Balancos patrimoniais - Exercícios findos em 31 de Dezembro de 2015 e 2014 (Em milhares de Reais)

MINERGOLD MINERAÇÃO S/A
Balancos patrimoniais - Exercícios findos em 31 de Dezembro de 2016 e 2015 (Em milhares de Reais)

MINERGOLD MINERAÇÃO S/A
Balancos patrimoniais - Exercícios findos em 31 de Dezembro de 2017 e 2016 (Em milhares de Reais)

MINERGOLD MINERAÇÃO S/A
Balancos patrimoniais - Exercícios findos em 31 de Dezembro de 2018 e 2017 (Em milhares de Reais)

MINERGOLD MINERAÇÃO S/A
Balancos patrimoniais - Exercícios findos em 31 de Dezembro de 2019 e 2018 (Em milhares de Reais)

MINERGOLD MINERAÇÃO S/A
Balancos patrimoniais - Exercícios findos em 31 de Dezembro de 2019 e 2018 (Em milhares de Reais)

PODER JUDICIÁRIO**TRIBUNAL DE JUSTIÇA**

TRIBUNAL DE JUSTIÇA DO ESTADO DE MATO GROSSO
DEPARTAMENTO ADMINISTRATIVO

EXTRATO
TERCEIRO TERMO DE ADITAMENTO AO CONTRATO Nº 133/2017
CIA 0140023-23.2017.8.11.0000

OBJETO: "O Presente Termo de Aditamento tem por finalidade alterar, em parte, o item 2.1 da Cláusula Segunda (Da Vigência), do contrato originalmente firmado entre as partes."

CONTRATANTE: TRIBUNAL DE JUSTIÇA/MT - FUNAJURIS
CNPJ: 01.872.837/0001-93

CONTRATADO: STELMAT TELEINFORMÁTICA LTDA
CNPJ: 00.950.386/0001-00

DA VIGÊNCIA: "Alterar, em parte, a Cláusula Segunda, prorrogando o prazo por mais 12 (doze) meses, de 13/11/2020 a 12/11/2021, podendo ser prorrogado nos termos do art. 57, inc. II, da Lei n. 8.666/93."

Cuiabá-MT, 16 de novembro de 2020.

Bruna Thaisa Dias Penachioni Ivogio
Diretora do Departamento Administrativo

**ESTADO DE MATO GROSSO
PODER JUDICIÁRIO
TRIBUNAL DE JUSTIÇA**

CONCORRÊNCIA PÚBLICA n. 01/2020 - CIA 0025171-78.2020.8.11.0000

**EXTRATO DO AVISO DA DATA DA SESSÃO PÚBLICA -
RESULTADO DA ANÁLISE DAS PROPOSTAS**

O Presidente do Tribunal de Justiça do Estado de Mato Grosso, através da Comissão Permanente de Licitação, instituída pela Portaria 41/2020-PRES-C.ADM, de 15/01/2020, publicada no DJE-MT, Ed. n.º 10661, pág. 112, disponibilizado em 22/01/2020, comunica aos interessados que ficou **DESIGNADA** a data de **24/11/2020, às 13:30h** para abertura da sessão pública a fim de declarar as empresas habilitadas e inabilitadas na **Concorrência n. 01/2020 - CIA 0025171-78.2020.8.11.0000**, que tem por Objeto: "a escolha da proposta mais vantajosa para a contratação de empresa especializada em engenharia para ampliação da Ala Atahide Monteiro que abriga os gabinetes dos desembargadores do Tribunal de Justiça do Estado de Mato Grosso, conforme condições, quantidades e exigências estabelecidas [no] Edital e seus anexos".

Cuiabá/MT, 18 de novembro de 2020.

(ORIGINAL ASSINADO)

E TELVINO ALVES DOS SANTOS NETO

Presidente da Comissão Permanente de Licitação

EDITAIS

PODER JUDICIÁRIO DO ESTADO DE MATO GROSSO COMARCA DE RONDONÓPOLIS 1ª VARA CÍVEL DE RONDONÓPOLIS RUA BARÃO DO RIO BRANCO, Nº 2.299, TELEFONE: (65) 3410-6100, JARDIM GUANABARA, RONDONÓPOLIS - MT - CEP: 78710-100 EDITAL DE CITAÇÃO PRAZO DE 30 DIAS EXPEDIDO POR DETERMINAÇÃO DO MM.(ª) JUIZ(A) DE DIREITO LUIZ ANTONIO SARI PROCESSO n. 0004486-80.2016.8.11.0003 Valor da causa: R\$ 135.287,86 ESPÉCIE: [Construção / Penhora / Avaliação / Indisponibilidade de Bens]->EXECUÇÃO DE TÍTULO EXTRAJUDICIAL (159) POLO ATIVO: Nome: Banco Bradesco S/A Endereço: desconhecido POLO PASSIVO: Nome: INFOGRAF

COMERCIO E SERVICOS GRAFICOS LTDA - EPP Endereço: RUA POXOREO, 485, Centro, RONDONÓPOLIS - MT - CEP: 78700-060 **Nome: ANILTON NEVES DA MAIA** Endereço: RUA POXOREU N 485, CENTRO, RONDONÓPOLIS - MT - CEP: 78700-060 **FINALIDADE: EFETUAR A CITAÇÃO DO POLO PASSIVO**, acima qualificado(a), atualmente em lugar incerto e não sabido, para no prazo de 3 (três) dias, contado do fim da dilação do edital, efetuar o pagamento da dívida (art. 829, caput, do CPC) no valor de R\$ 135.287,86, sob pena de PENHORA e AVALIAÇÃO de tantos bens quantos bastem para o pagamento do principal atualizado, dos juros, das custas e dos honorários advocatícios (art. 831, CPC), conforme despacho, petição inicial e documentos vinculados disponíveis no Portal de Serviços do Tribunal de Justiça do Estado de Mato Grosso, cujas instruções de acesso seguem descritas no corpo deste mandado; 2. Não sendo efetuado o pagamento no referido prazo, proceda-se o senhor Oficial de Justiça ao cumprimento do mandado de PENHORA de bens e avaliação, intimando-se na mesma oportunidade o executado (art. 829, §1º, do CPC). 3. Não sendo encontrada a parte Executada, dever-se-á ARRESTAR tantos bens quanto se façam necessários para garantia da execução, nos termos do artigo 830 do CPC. ESUMO DA INICIAL: "A exequente é credor dos executados da importância atualizada de R\$ 135.287,86 (cento e trinta e cinco mil duzentos e oitenta e sete reais e oitenta e seis centavos), representada pela inclusa Cédula de Crédito Bancário Empréstimo - Capital de Giro n. 009.327.996, emitida em 02/07/2015, no valor de R\$ 130.961,00 (cento e trinta mil novecentos e sessenta e um reais) pagável em 36 (trinta e seis) parcelas mensais e consecutivas no valor de R\$ 5.255,81 (cinco mil duzentos e cinquenta e cinco reais e oitenta e um centavos) cada, vencendo-se a primeira em 02/08/2015, cuja obrigação é líquida, certa e exigível. A dívida e seus acessórios tornaram-se exigíveis devido ao não pagamento das parcelas vencidas a partir de 02/01/2016, ocasionando o vencimento antecipado da dívida, conforme clausula 6ª, estando o crédito assim atualizado e representado." DECISÃO: "Vistos, etc... Considerando os termos do petição de (fl.128 - ID 41085049, pág.72), hei por bem em deferir o pedido e, via de consequência, determino a citação dos executados por edital, com fulcro no artigo 256, inciso II e artigo 257, ambos do Código de Processo Civil. Prazo do edital é de (30) trinta dias. Deverá ainda a parte exequente, retirar o edital em (10) dez dias e providenciar sua publicação no jornal local, no mesmo prazo, comprovando nos autos, em consonância com o disposto no artigo 257, parágrafo único do CPC. Transcorridos os prazos, o que deve ser certificado, dê-se vista à parte exequente, para manifestação em (5) cinco dias, após conclusos. Intime-se. Cumpra-se. Rondonópolis, 03 de novembro de 2020. Dr. Luiz Antonio Sari, Juiz de Direito da 1ª Vara Cível." ADVERTÊNCIAS À PARTE: 1. O executado/devedor, independentemente de penhora, depósito ou caução, poderá se opor à execução por meio de embargos, no prazo de 15 (quinze) dias (art. 914 e 915, CPC), contado do dia útil do término da dilação do edital; 2. No mesmo prazo, reconhecendo o crédito do exequente e comprovando o depósito de 30% (trinta por cento) deste valor, acrescido de custas e honorários de advogado, poderá o devedor requerer o pagamento do restante em até 6 (seis) parcelas mensais, com correção monetária e juros de 1% (um por cento) ao mês (art. 916, CPC); 3. No caso de integral pagamento da dívida no prazo estipulado (3 dias), o valor dos honorários advocatícios será reduzido pela metade (art. 827, § 1º, CPC); 4. Antes de adjudicados ou alienados os bens, o executado pode, a todo tempo, remir a execução, pagando ou consignando a importância atualizada da dívida, acrescida de juros, custas e honorários advocatícios (art. 826, CPC). E, para que chegue ao conhecimento de todos e que ninguém, no futuro, possa alegar ignorância, expediu-se o presente Edital que será afixado no lugar de costume e publicado na forma da Lei. Eu, EVANDRO LUIZ PEREIRA JUNIOR, digitei. RONDONÓPOLIS, 10 de novembro de 2020. (Assinado Digitalmente) Gestor(a) Judiciário(a) Autorizado(a) pelo Provimento nº 56/2007-CGJ



- **Você nunca vai achar alguém como eu, ele me disse.**

- **Ainda bem. Por isso, eu descobri como há gente boa no mundo.**



Se você passa por isso ou conhece alguém que passa, não se cale. Precisamos conversar sobre violência doméstica e como superá-la.

**NÃO
CALE.
FALE.**



Governo de
**Mato
Grosso**

Violência contra a mulher é crime. Denuncie. Ligue **180**.



Governo do Estado de Mato Grosso
Secretaria de Estado de Planejamento e Gestão

**SUPERINTENDÊNCIA DA IMPRENSA OFICIAL DO
ESTADO DE MATO GROSSO**

CENTRO POLÍTICO ADMINISTRATIVO
Rua Júlio Domingos de Campos
CEP 78050-970 - Cuiabá - Mato Grosso
CNPJ(MF) 03.507.415/0004-97

www.iomat.mt.gov.br
Acesse o portal E-Mato Grosso
www.mt.gov.br

ORIENTAÇÃO PARA PUBLICAÇÃO

De acordo com a Instrução Normativa nº 005/2008 do Diário Oficial de 27 de maio de 2008, as matérias deverão ser enviadas pelo sistema IOMATNET e no balcão da IOMAT, pessoalmente, em Pen Drive, CD-ROM ou através do correio eletrônico, publica@iomat.mt.gov.br, até as 16:00hs.

Os arquivos deverão ser em extensão .rtf, .doc ou .docx

ATENDIMENTO EXTERNO

De acordo com a Portaria nº 030/2019/SEPLAG do Diário Oficial de 05 de Abril de 2019, o atendimento é de Segunda à Sexta-feira, das 08:00hs às 12:00hs e 13:00hs às 17:00hs.

(65) 3613-8000

HINO NACIONAL

Letra de Joaquim Osório Duque Estrada e música de Francisco Manoel da Silva

Ouviram do Ipiranga as margens plácidas
De um povo heróico o brado retumbante,
E o sol da Liberdade, em raios fúlgidos,
Brilhou no céu da Pátria nesse instante.

Se o penhor dessa igualdade
Consequimos conquistar com braço forte,
Em teu seio, ó Liberdade,
Desafia o nosso peito a própria morte!

Ó Pátria amada, Idolatrada, Salve! Salve!

Brasil, um sonho intenso, um raio vívido
De amor e de esperança à terra desce,
Se em teu formoso céu, risonho e límpido,
A imagem do Cruzeiro resplandece.

Gigante pela própria natureza,
És belo, és forte, impávido colosso,
E o teu futuro espelha essa grandeza

Terra adorada, Entre outras mil,
És tu, Brasil, Ó Pátria amada!
Dos filhos deste solo és mãe gentil,
Pátria amada, Brasil!

Deitado eternamente em berço esplêndido,
Ao som do mar e à luz do céu profundo,
Fulguras, ó Brasil, florão da América,
Iluminado ao sol do Novo Mundo!

Do que a terra mais garrida
Teus risonhos, lindos campos têm mais flores;
"Nossos bosques têm mais vida",
"Nossa vida" no teu seio "mais amores".

Ó Pátria amada, Idolatrada, Salve! Salve!

Brasil, de amor eterno seja símbolo
O lábaro que ostentas estrelado,
E diga o verde-louro desta fâmula
Paz no futuro e glória no passado.

Mas, se ergues da justiça a clava forte,
Verás que um filho teu não foge à luta,
Nem teme, quem te adora, a própria morte!

Terra adorada Entre outras mil,
És tu, Brasil, Ó Pátria amada!

Dos filhos deste solo és mãe gentil,
Pátria amada,
Brasil!

HINO DE MATO GROSSO

Decreto Nº 208 de 05 de setembro de 1983

Letra de Dom Francisco de Aquino Corrêa e música do maestro Emílio Heine

Limitando, qual novo colosso,
O ocidente do imenso Brasil,
Eis aqui, sempre em flor, Mato Grosso,
Nosso berço glorioso e gentil!

Eis a terra das minas faiscantes,
Eldorado como outros não há
Que o valor de imortais bandeirantes
Conquistou ao feroz Paiaguás!

Salve, terra de amor, terra do ouro,
Que sonhara Moreira Cabral!
Chova o céu dos seus dons o tesouro
Sobre ti, bela terra natal!

Terra noiva do Sol! Linda terra!
A quem lá, do teu céu todo azul,
Beija, ardente, o astro louro, na serra
E abençoa o Cruzeiro do Sul!

No teu verde planalto escampado,
E nos teus pantanais como o mar,
Vive solto aos milhões, o teu gado,
Em mimosas pastagens sem par!

Salve, terra de amor, terra do ouro,
Que sonhara Moreira Cabral!
Chova o céu dos seus dons o tesouro
Sobre ti, bela terra natal!

Hévea fina, erva-mate preciosa,
Palmas mil, são teus ricos florões;
E da fauna e da flora o índio goza,
A opulência em teus virgens sertões.

O diamante sorri nas grupiarias
Dos teus rios que jorram, a flux.
A hulha branca das águas tão claras,
Em cascatas de força e de luz!

Salve, terra de amor, terra do ouro,
Que sonhara Moreira Cabral!
Chova o céu dos seus dons o tesouro
Sobre ti, bela terra natal!

Dos teus bravos a glória se expande
De Dourados até Corumbá,
O ouro deu-te renome tão grande,
Porém mais nosso amor te dará!

Ouve, pois, nossas juras solenes
De fazermos em paz e união,
Teu progresso imortal como a fênix
Que ainda timbra o teu nobre brasão!

Salve, terra de amor, terra de ouro,
Que sonhara Moreira Cabral!
Chova o céu dos seus dons o tesouro
Sobre ti, bela terra natal!

HINO À BANDEIRA DE MATO GROSSO

Letra e música dos autores: Abel Santos Anjos Filho, Tânia Domingas do Nascimento e Hudson C. Rocha

"Uma radiante estrela exalta o céu anil
Fulgura na imensidão do meu Brasil
Constelação de áurea cultura e glórias mil
Do bravo heróico bandeirante varonil
Que descobrindo a extensa mata sobranceira
Do Centro Oeste, imensa gleba brasileira
Trouxe esperança à juventude altaneira
Delimitando a esfera verde da bandeira.

Erga aos céus oh! estandarte
De amor e união
Mato Grosso feliz
Do Brasil é o verde coração.
Belo pendão que ostenta o branco da pureza
Losango lar da paz e feminil grandeza.
Teu manto azul é o céu que encobre a natureza
De um Mato Grosso emoldurado de beleza.

No céu estampas o matiz patriarcal
E ao Sol fulguras belo esplêndido ideal
Na Terra semeando a paz universal
Para colhermos um futuro sem igual.
Erga aos céus oh! estandarte
De amor e união
Mato Grosso feliz
Do Brasil é o verde coração".