

# DIÁRIO OFICIAL



do Estado de Mato Grosso ANO CXXX - CUIABÁ quinta-feira, 26 de Novembro de 2020 Nº 27.885

## PODER EXECUTIVO

### DECRETO ORÇAMENTÁRIO

DECRETO ORÇAMENTÁRIO Nº 400, DE 25 DE NOVEMBRO DE 2020

**Crédito Suplementar por Superávit Financeiro em favor de órgão (s) do Estado de Mato Grosso, para reforço de dotações constantes da lei orçamentária vigente.**

O GOVERNADOR DO ESTADO DE MATO GROSSO, no uso das atribuições que lhe confere o Artigo 66, Inciso III, da Constituição Estadual, e conforme o disposto na Lei nº 10.986, de 05 de novembro de 2019 e Lei nº 11.086, de 31 de janeiro de 2020.

#### DECRETA:

Art. 1º Fica aberto no Orçamento Fiscal e da Seguridade Social do Estado, constante da Lei nº 11.086, de 31 de janeiro de 2020, em favor do(s) Órgão(s) abaixo relacionado(s), Crédito Suplementar por Superávit Financeiro no valor total de R\$ 120.989,68 (cento e vinte mil e novecentos e oitenta e nove reais e sessenta e oito centavos), para atender as programações constantes no Anexo Único de cada processo integrante deste Decreto.

**Tipo: 160**

PROCESSO FIPLAN Nº	UNIDADE ORÇAMENTÁRIA	VALOR SUPLEMENTADO
2924	UNIVERSIDADE ESTADUAL DE MATO GROSSO "CARLOS ALBERTO REYES MALDONADO" - UNEMAT	120.989,68
TOTAL		120.989,68

Art. 2º Os recursos necessários à execução do disposto no art. 1º decorrerão de Superávit Financeiro apurado no Balanço Patrimonial no exercício anterior.

Art. 3º Este Decreto entra em vigor na data de sua publicação.

**Palácio Paiaguás, em Cuiabá, 25 de novembro de 2020, 199º da Independência e 132º da República.**

  
**MAURO MENDES**  
Governador do Estado

  
**ROGÉRIO LUIZ GALLO**  
Secretário de Estado de Fazenda

Anexo Único		Detalhamento das Dotações Orçamentárias							
PROCESSO : 2924		ÓRGÃO : 26201 - UNIVERSIDADE ESTADUAL DE MATO GROSSO "CARLOS ALBERTO REYES MALDONADO" - UNEMAT							
FUNSUBF	PROG	AÇÃO	DESCRIÇÃO DA AÇÃO	REGIÃO	ESFERA	SITUAÇÃO	NATUREZA	FORTE	VALOR
12	364	528	2214						
			Manutenção e fortalecimento dos cursos de graduação de oferta contínua	9900	F	Suplementação	4490	392	120.989,68
Meta Física Ajustada Neste Processo					Curso mantido (Unidade)			60,00	
TOTAL DO PROCESSO							120.989,68		

Para termos e siglas utilizados neste Decreto, consultar Glossário publicado por meio da Portaria nº 038/2018/GS/SEPLAN/MT, D.O. de 14/11/2018, página 36, disponível também em [www.seplag.mt.gov.br](http://www.seplag.mt.gov.br) (orçamento/manuais).

## GOVERNO DO ESTADO DE MATO GROSSO

**SEPLAG**  
SECRETARIA DE ESTADO DE PLANEJAMENTO E GESTÃO

**IOMAT**  
SUPERINTENDÊNCIA DA IMPRENSA OFICIAL DO ESTADO DE MATO GROSSO

CENTRO POLÍTICO ADMINISTRATIVO  
Rua Júlio Domingos de Campos  
CEP 78050-970 Cuiabá - Mato Grosso  
CNPJ(MF) 03.507.415/0004-97  
FONE: (65) 3613-8000

E-mail:  
[publica@iomat.mt.gov.br](mailto:publica@iomat.mt.gov.br)

Visite nosso Portal:  
[www.iomat.mt.gov.br](http://www.iomat.mt.gov.br)

Acesse o Portal E-Mato Grosso  
[www.mt.gov.br](http://www.mt.gov.br)

**Mauro Mendes Ferreira**  
Governador do Estado

**Otaviano Olavo Pivetta**  
Vice-Governador

Secretário-Chefe da Casa Civil ..... Mauro Carvalho Junior  
Secretário-Chefe de Gabinete do Governador ..... Jordan Espindola dos Santos  
Secretário de Estado de Agricultura Familiar ..... Silvano Ferreira do Amaral  
Secretária de Estado de Assistência Social e Cidadania ..... Rosamaria Ferreira de Carvalho  
Secretário de Estado de Ciência, Tecnologia e Inovação ..... Nilton Borges Borgato  
Secretário de Estado de Cultura, Esporte e Lazer ..... Alberto Machado  
Secretário de Estado de Desenvolvimento Econômico ..... Cesar Alberto Miranda Lima dos Santos Costa  
Secretário de Estado de Educação ..... Alan Resende Porto  
Secretário de Estado de Fazenda ..... Rogério Luiz Gallo  
Secretário de Estado de Infraestrutura e Logística ..... Marcelo de Oliveira e Silva  
Secretária de Estado de Meio Ambiente ..... Mauren Lazzaretti  
Secretário de Estado de Planejamento e Gestão ..... Basílio Bezerra Guimarães dos Santos  
Secretário de Estado de Saúde ..... Gilberto Gomes de Figueiredo  
Secretário de Estado de Segurança Pública ..... Alexandre Bustamante dos Santos  
Procurador-Geral do Estado ..... Francisco de Assis da Silva Lopes  
Secretário Controlador-Geral do Estado ..... Emerson Hideki Hayashida

DECRETO ORÇAMENTÁRIO Nº 401, DE 25 DE NOVEMBRO DE 2020

**Abre no Orçamento Fiscal e da Seguridade Social, Transferência Orçamentária entre Categorias Econômicas de Despesa por Reprogramação das dotações constantes na Lei Orçamentária vigente.**

O GOVERNADOR DO ESTADO DE MATO GROSSO, no uso das atribuições que lhe confere o Artigo 66, Inciso III, da Constituição Estadual, e conforme o disposto na Lei nº 10.986, de 05 de novembro de 2019 e Lei nº 11.086, de 31 de janeiro de 2020.

**DECRETA:**

Art. 1º Fica aberto no Orçamento Fiscal e da Seguridade Social do Estado, constante da Lei nº 11.086, de 31 de janeiro de 2020, em favor do(s) Órgão(s) abaixo relacionado(s), Transferência Orçamentária no valor total de R\$ 3.456.910,90 (três milhões e quatrocentos e cinquenta e seis mil e novecentos e dez reais e noventa centavos), para atender as programações constantes no Anexo Único de cada processo integrante deste Decreto.

**Tipo: 103**

PROCESSO FIPLAN Nº	UNIDADE ORÇAMENTÁRIA	VALOR SUPLEMENTADO
3207	14101 SECRETARIA DE ESTADO DE EDUCAÇÃO	837.536,00
3214	19101 SECRETARIA DE ESTADO DE SEGURANÇA PÚBLICA	2.619.374,90
<b>TOTAL</b>		<b>3.456.910,90</b>

Art. 2º Os recursos necessários à execução do disposto no art. 1º decorrerão de transferências de dotações orçamentárias, entre Categorias Econômicas conforme indicado no Anexo Único do(s) respectivo(s) processo(s).

Art. 3º Este Decreto entra em vigor na data de sua publicação.

**Palácio Paiaguás, em Cuiabá, 25 de novembro de 2020, 199º da Independência e 132º da República.**

  
**MAURO MENDES**  
 Governador do Estado

  
**ROGÉRIO LUIZ GALLO**  
 Secretário de Estado de Fazenda

Anexo Único				Detalhamento das Dotações Orçamentárias						
PROCESSO : 3207				ÓRGÃO : 14101 - SECRETARIA DE ESTADO DE EDUCAÇÃO						
FUN	SUBF	PROG	AÇÃO	DESCRIÇÃO DA AÇÃO	REGIÃO	ESFERA	SITUAÇÃO	NATUREZA	FONTES	VALOR
12	368	527	2228	Aparelhamento e reaparelhamento das unidades de ensino com equipamentos e mobiliários.	0100	F	Anulação	3390	110	41.095,00
Meta Física Ajustada Neste Processo					Escola atendida (Unidade)					2,64
12	368	527	2228	Aparelhamento e reaparelhamento das unidades de ensino com equipamentos e mobiliários.	0200	F	Anulação	3390	110	85.125,00
Meta Física Ajustada Neste Processo					Escola atendida (Unidade)					5,61
12	368	527	2228	Aparelhamento e reaparelhamento das unidades de ensino com equipamentos e mobiliários.	0300	F	Anulação	3390	110	51.858,00
Meta Física Ajustada Neste Processo					Escola atendida (Unidade)					3,90
12	368	527	2228	Aparelhamento e reaparelhamento das unidades de ensino com equipamentos e mobiliários.	0400	F	Anulação	3390	110	74.362,00
Meta Física Ajustada Neste Processo					Escola atendida (Unidade)					4,74
12	368	527	2228	Aparelhamento e reaparelhamento das unidades de ensino com equipamentos e mobiliários.	0500	F	Anulação	3390	110	127.526,00
Meta Física Ajustada Neste Processo					Escola atendida (Unidade)					8,30

12	368	527	2228	Aparelhamento e reaparelhamento das unidades de ensino com equipamentos e mobiliários.	0600	F	Suplementação	4490	110	837.536,00
12	368	527	2228	Aparelhamento e reaparelhamento das unidades de ensino com equipamentos e mobiliários.	0600	F	Anulação	3390	110	178.733,00
Meta Física Ajustada Neste Processo					Escola atendida (Unidade)					49,00
12	368	527	2228	Aparelhamento e reaparelhamento das unidades de ensino com equipamentos e mobiliários.	0700	F	Anulação	3390	110	92.954,00
Meta Física Ajustada Neste Processo					Escola atendida (Unidade)					4,80
12	368	527	2228	Aparelhamento e reaparelhamento das unidades de ensino com equipamentos e mobiliários.	0800	F	Anulação	3390	110	58.707,00
Meta Física Ajustada Neste Processo					Escola atendida (Unidade)					3,80
12	368	527	2228	Aparelhamento e reaparelhamento das unidades de ensino com equipamentos e mobiliários.	0900	F	Anulação	3390	110	35.198,00
Meta Física Ajustada Neste Processo					Escola atendida (Unidade)					2,80
12	368	527	2228	Aparelhamento e reaparelhamento das unidades de ensino com equipamentos e mobiliários.	1000	F	Anulação	3390	110	28.378,00
Meta Física Ajustada Neste Processo					Escola atendida (Unidade)					1,45
12	368	527	2228	Aparelhamento e reaparelhamento das unidades de ensino com equipamentos e mobiliários.	1100	F	Anulação	3390	110	25.440,00
Meta Física Ajustada Neste Processo					Escola atendida (Unidade)					1,61
12	368	527	2228	Aparelhamento e reaparelhamento das unidades de ensino com equipamentos e mobiliários.	1200	F	Anulação	3390	110	38.160,00
Meta Física Ajustada Neste Processo					Escola atendida (Unidade)					0,85
TOTAL DO PROCESSO								837.536,00		

PROCESSO : 3214				ÓRGÃO : 19101 - SECRETARIA DE ESTADO DE SEGURANÇA PÚBLICA						
FUN	SUBF	PROG	AÇÃO	DESCRIÇÃO DA AÇÃO	REGIÃO	ESFERA	SITUAÇÃO	NATUREZA	FONTES	VALOR
06	122	036	2005	Manutenção e conservação de bens imóveis	0600	F	Suplementação	3390	100	2.619.374,90
06	122	036	2005	Manutenção e conservação de bens imóveis	0600	F	Anulação	4490	100	2.619.374,90
TOTAL DO PROCESSO								2.619.374,90		

Para termos e siglas utilizados neste Decreto, consultar Glossário publicado por meio da Portaria nº 038/2018/GS/SEPLAN/MT, D.O. de 14/11/2018, página 36, disponível também em [www.seplag.mt.gov.br](http://www.seplag.mt.gov.br) (orçamento/manuais).

**DECRETO ORÇAMENTÁRIO Nº 402, DE 25 DE NOVEMBRO DE 2020**

**Abre no Orçamento Fiscal e da Seguridade Social, Remanejamento Orçamentário em favor de órgão (s) do Estado de Mato Grosso, para reforço de dotações constantes da lei orçamentária vigente.**

O GOVERNADOR DO ESTADO DE MATO GROSSO, no uso das atribuições que lhe confere o Artigo 66, Inciso III, da Constituição Estadual, e conforme o disposto na Lei nº 10.986, de 05 de novembro de 2019 e Lei nº 11.086, de 31 de janeiro de 2020.

**DECRETA:**

Art. 1º Fica aberto no Orçamento Fiscal e da Seguridade Social do Estado, constante da Lei nº 11.086, de 31 de janeiro de 2020, em favor do(s) Órgão(s) abaixo relacionado(s), Remanejamento Orçamentário no valor total de R\$ 34.000.000,00 (trinta e quatro milhões de reais), para atender as programações constantes no Anexo Único de cada processo integrante deste Decreto.

**Tipo: 102**

PROCESSO FIPLAN Nº	UNIDADE ORÇAMENTÁRIA	VALOR SUPLEMENTADO
3169	12101 SECRETARIA DE ESTADO DE AGRICULTURA FAMILIAR	34.000.000,00
TOTAL		34.000.000,00

Art. 2º Os recursos necessários à execução do disposto no art. 1º decorrerão de Remanejamento Orçamentário entre Unidades Orçamentárias, conforme indicado no Anexo Único do(s) respectivo(s) processo(s).

Art. 3º Este Decreto entra em vigor na data de sua publicação.

**Palácio Paiguás, em Cuiabá, 25 de novembro de 2020, 199º da Independência e 132º da República.**

  
**MAURO MENDES**  
 Governador do Estado

  
**ROGÉRIO LUIZ GALLO**  
 Secretário de Estado de Fazenda

Anexo Único				Detalhamento das Dotações Orçamentárias						
PROCESSO : 3169				ÓRGÃO : 12101 - SECRETARIA DE ESTADO DE AGRICULTURA FAMILIAR						
FUN	SUBF	PROG	AÇÃO	DESCRIÇÃO DA AÇÃO	REGIÃO	ESFERA	SITUAÇÃO	NATUREZA	FONTE	VALOR
00	608	382	3826	Promoção da mecanização e insumos para a atividade produtiva familiar	9900	F	Suplementação	4490	100	18.500.000,00
Meta Física Ajustada Neste Processo					Insumo disponibilizado (Unidade)					100,00
00	608	382	4168	Desenvolvimento das cadeias produtivas da agricultura familiar	9900	F	Suplementação	4490	100	15.500.000,00
Meta Física Ajustada Neste Processo					Insumo disponibilizado (Unidade)					30,00
ÓRGÃO: 30102 - RECURSOS SOB A SUPERVISÃO DA SEFAZ										
28	843	994	8028	Amortização e encargos da dívida interna	9900	F	Anulação	4690	100	34.000.000,00
TOTAL DO PROCESSO								34.000.000,00		

Para termos e siglas utilizados neste Decreto, consultar Glossário publicado por meio da Portaria nº 038/2018/GS/SEPLAN/MT, D.O. de 14/11/2018, página 36, disponível também em [www.seplag.mt.gov.br](http://www.seplag.mt.gov.br) (orçamento/manuais).

**DECRETO ORÇAMENTÁRIO Nº 403, DE 25 DE NOVEMBRO DE 2020**

**Abre no Orçamento Fiscal e da Seguridade Social, Transposição Orçamentária entre Programas de Governo por Reprogramação das dotações constantes na Lei Orçamentária vigente.**

O GOVERNADOR DO ESTADO DE MATO GROSSO, no uso das atribuições que lhe confere o Artigo 66, Inciso III, da Constituição Estadual, e conforme o disposto na Lei nº 10.986, de 05 de novembro de 2019 e Lei nº 11.086, de 31 de janeiro de 2020.

**DECRETA:**

Art. 1º Fica aberto no Orçamento Fiscal e da Seguridade Social do Estado, constante da Lei nº 11.086, de 31 de janeiro de 2020, em favor do(s) Órgão(s) abaixo relacionado(s), Transposição Orçamentária no valor total de R\$ 47.993.432,12 (quarenta e sete milhões e novecentos e noventa e três mil e quatrocentos e trinta e dois reais e doze centavos), para atender as programações constantes no Anexo Único de cada processo integrante deste Decreto.

**Tipo: 101**

PROCESSO FIPLAN Nº	UNIDADE ORÇAMENTÁRIA	VALOR SUPLEMENTADO
3149	11401 EMPRESA MATO-GROSSENSE DE TECNOLOGIA DE INFORMAÇÃO	1.555.004,37
3204	01101 ASSEMBLEIA LEGISLATIVA DO ESTADO DE MATO GROSSO	6.105.000,00
3259	19301 DEPARTAMENTO ESTADUAL DE TRÂNSITO	1.269.886,84
3165	30102 RECURSOS SOB A SUPERVISÃO DA SEFAZ	38.278.382,91
3171	11601 FUNDO DE DESENVOLVIMENTO DO SISTEMA DE PESSOAL DO ESTADO DE MATO GROSSO	785.158,00
TOTAL		47.993.432,12

Art. 2º Os recursos necessários à execução do disposto no art. 1º decorrerão de transposição de dotações orçamentárias, conforme indicado no Anexo Único do(s) respectivo(s) processo(s).

Art. 3º Este Decreto entra em vigor na data de sua publicação.

**Palácio Paiaçuás, em Cuiabá, 25 de novembro de 2020, 199º da Independência e 132º da República.**

  
MAURO MENDES  
Governador do Estado

  
ROGÉRIO LUIZ GALLO  
Secretário de Estado de Fazenda

Anexo Único				Detalhamento das Dotações Orçamentárias						
PROCESSO : 3149				ÓRGÃO : 11401 - EMPRESA MATO-GROSSENSE DE TECNOLOGIA DE INFORMAÇÃO						
FUN	SUBF	PROG	AÇÃO	DESCRIÇÃO DA AÇÃO	REGIÃO	ESFERA	SITUAÇÃO	NATUREZA	FONTE	VALOR
04	122	036	2008	Remuneração de pessoal ativo do Estado e encargos sociais.	9900	F	Anulação	3190	100	1.555.004,37
04	126	356	2787	Manutenção da infraestrutura corporativa de TI	9900	F	Suplementação	3390	100	1.555.004,37
Meta Física Ajustada Neste Processo					Infraestrutura mantida (Percentual)				100,00	
TOTAL DO PROCESSO								1.555.004,37		

PROCESSO : 3165				ÓRGÃO : 30102 - RECURSOS SOB A SUPERVISÃO DA SEFAZ						
FUN	SUBF	PROG	AÇÃO	DESCRIÇÃO DA AÇÃO	REGIÃO	ESFERA	SITUAÇÃO	NATUREZA	FONTE	VALOR
28	846	996	8002	Recolhimento do PIS-PASEP e pagamento do abono	9900	F	Suplementação	3390	100	38.278.382,91
28	843	994	8028	Amortização e encargos da dívida interna	9900	F	Anulação	3290	100	38.278.382,91
TOTAL DO PROCESSO								38.278.382,91		

PROCESSO : 3171				ÓRGÃO : 11601 - FUNDO DE DESENVOLVIMENTO DO SISTEMA DE PESSOAL DO ESTADO DE MATO GROSSO						
FUN	SUBF	PROG	AÇÃO	DESCRIÇÃO DA AÇÃO	REGIÃO	ESFERA	SITUAÇÃO	NATUREZA	FONTE	VALOR
04	122	501	1286	Implementação de Processos de Aquisições Governamentais	9900	F	Anulação	3390	240	400.000,00
Meta Física Ajustada Neste Processo					Processo implementado (Percentual)				1,00	
04	122	502	1300	Implantação da Política do Subsistema de Desenvolvimento	9900	F	Anulação	3390	240	150.000,00
Meta Física Ajustada Neste Processo					Política implantada (Percentual)				100,00	
04	122	501	1337	Manutenção e Modernização do Sistema Informatizado de Aquisições Governamentais	9900	F	Anulação	3390	240	235.158,00
Meta Física Ajustada Neste Processo					Sistema modernizado (Percentual)				1,00	
04	122	036	2007	Manutenção de serviços administrativos gerais	9900	F	Suplementação	4490	240	785.158,00
TOTAL DO PROCESSO								785.158,00		

PROCESSO : 3204				ÓRGÃO : 01101 - ASSEMBLEIA LEGISLATIVA DO ESTADO DE MATO GROSSO						
FUN	SUBF	PROG	AÇÃO	DESCRIÇÃO DA AÇÃO	REGIÃO	ESFERA	SITUAÇÃO	NATUREZA	FONTE	VALOR
01	122	036	2006	Manutenção de serviços de transportes	9900	F	Anulação	3390	100	3.500.000,00
01	122	036	2007	Manutenção de serviços administrativos gerais	9900	F	Suplementação	3390	100	1.105.000,00
01	131	036	2014	Publicidade institucional e propaganda	9900	F	Suplementação	3390	100	5.000.000,00
01	122	372	2273	Implantação de benefícios ao servidor	9900	F	Anulação	3390	100	800.000,00
Meta Física Ajustada Neste Processo					Alimentação mantida (Percentual)				22,00	
01	131	372	3286	Ampliação da área de atuação da TV Assembleia.	0600	F	Anulação	3390	100	500.000,00
Meta Física Ajustada Neste Processo					Região atendida (Número ordinal)				2,00	
01	031	372	4163	Desenvolvimento de atividades legislativas	9900	F	Anulação	3390	100	1.305.000,00
Meta Física Ajustada Neste Processo					Emenda apresentada (Número ordinal)				45,00	
TOTAL DO PROCESSO								6.105.000,00		

PROCESSO : 3259				ÓRGÃO : 19301 - DEPARTAMENTO ESTADUAL DE TRÂNSITO						
FUN	SUBF	PROG	AÇÃO	DESCRIÇÃO DA AÇÃO	REGIÃO	ESFERA	SITUAÇÃO	NATUREZA	FONTE	VALOR
06	126	036	2009	Manutenção de ações de informática	9900	F	Suplementação	3391	240	1.269.886,84
06	125	506	2385	Execução das ações de educação para o trânsito	9900	F	Anulação	3390	240	405.000,00
Meta Física Ajustada Neste Processo					Atividade Educativa de Trânsito realizada (Unidade)				262,00	
06	125	506	2387	Aprimoramento dos processos veiculares	9900	F	Anulação	3390	240	110.000,00
Meta Física Ajustada Neste Processo					Mecanismo tecnológico implantado (Unidade)				100,00	
06	125	506	2389	Segurança e controle dos processos e serviços	9900	F	Anulação	3390	240	150.000,00
Meta Física Ajustada Neste Processo					Orientação realizada (Unidade)				17,00	
06	128	506	2391	Implementação da gestão gerencial com foco no desenvolvimento dos servidores	9900	F	Anulação	3390	240	54.886,84
Meta Física Ajustada Neste Processo					Servidor capacitado (Unidade)				200,00	
06	126	506	3320	Modernização e ampliação da tecnologia da informação	9900	F	Anulação	3390	240	550.000,00
Meta Física Ajustada Neste Processo					Novo Sistema de TI Implantado (Unidade)				3,00	
TOTAL DO PROCESSO								1.269.886,84		

Para termos e siglas utilizados neste Decreto, consultar Glossário publicado por meio da Portaria nº 038/2018/GS/SEPLAN/MT, D.O. de 14/11/2018, página 36, disponível também em [www.seplag.mt.gov.br](http://www.seplag.mt.gov.br) (orçamento/manuais).

**DECRETO ORÇAMENTÁRIO Nº 404, DE 25 DE NOVEMBRO DE 2020**

**Crédito Suplementar por Anulação em favor de órgão (s) do Estado de Mato Grosso, para reforço de dotações constantes da lei orçamentária vigente.**

O GOVERNADOR DO ESTADO DE MATO GROSSO, no uso das atribuições que lhe confere o Artigo 66, Inciso III, da Constituição Estadual, e conforme o disposto na Lei nº 10.986, de 05 de novembro de 2019 e Lei nº 11.086, de 31 de janeiro de 2020.

**DECRETA:**

Art. 1º Fica aberto no Orçamento Fiscal e da Seguridade Social do Estado, constante da Lei nº 11.086, de 31 de janeiro de 2020, em favor do(s) Órgão(s) abaixo relacionado(s), Crédito Suplementar por Anulação no valor total de R\$ 5.671.407,52 (cinco milhões e seiscentos e setenta e um mil e quatrocentos e sete reais e cinquenta e dois centavos), para atender as programações constantes no Anexo Único de cada processo integrante deste Decreto.

**Tipo: 100**

PROCESSO FIPLAN Nº	UNIDADE ORÇAMENTÁRIA	VALOR SUPLEMENTADO
3180	25101 SECRETARIA DE ESTADO DE INFRAESTRUTURA E LOGÍSTICA	2.791.027,52
3247	19301 DEPARTAMENTO ESTADUAL DE TRÂNSITO	2.880.380,00
TOTAL		5.671.407,52

Art. 2º Os recursos necessários à execução do disposto no art. 1º decorrerão da anulação de dotações orçamentárias, conforme indicado no Anexo Único do(s) respectivo(s) processo(s).

Art. 3º Este Decreto entra em vigor na data de sua publicação.

**Palácio Paiaguás, em Cuiabá, 25 de novembro de 2020, 199º da Independência e 132º da República.**

  
**MAURO MENDES**  
 Governador do Estado

  
**ROGÉRIO LUIZ GALLO**  
 Secretário de Estado de Fazenda

Anexo Único				Detalhamento das Dotações Orçamentárias						
PROCESSO : 3180				ÓRGÃO : 25101 - SECRETARIA DE ESTADO DE INFRAESTRUTURA E LOGÍSTICA						
FUN	SUBF	PROG	AÇÃO	DESCRIÇÃO DA AÇÃO	REGIÃO	ESFERA	SITUAÇÃO	NATUREZA	FONTE	VALOR
00	512	338	1167	Apoio e fomento aos municípios na estruturação do saneamento ambiental	0500	F	Suplementação	4440	100	300.000,00
Meta Física Ajustada Neste Processo					Município atendido (Unidade)				2,00	
17	512	338	1167	Apoio e fomento aos municípios na estruturação do saneamento ambiental	0700	F	Suplementação	4440	196	762.000,00

17	512	338	1167	Apoio e fomento aos municípios na estruturação do saneamento ambiental	0700	F	Suplementação	4490	196	305.000,00
Meta Física Ajustada Neste Processo					Município atendido (Unidade)					4,00
16	482	338	1828	Financiamento de bolsa material de construção	0500	F	Suplementação	4440	196	122.500,00
Meta Física Ajustada Neste Processo					Bolsa distribuída (Unidade)					24,00
15	451	338	3105	Finalização das obras de mobilidade e infraestrutura urbana iniciadas para atender às demandas da Copa 2014	0600	F	Anulação	4490	196	2.491.027,52
Meta Física Ajustada Neste Processo					Obra concluída (Percentual)					31,31
15	451	338	5168	Apoio e execução de obras civis de infraestrutura urbana	0500	F	Anulação	4440	100	37.801,09
Meta Física Ajustada Neste Processo					Obra concluída (Unidade)					2,00
15	451	338	5168	Apoio e execução de obras civis de infraestrutura urbana	0600	F	Anulação	4440	100	141.750,00
Meta Física Ajustada Neste Processo					Obra concluída (Unidade)					4,00
15	451	338	5168	Apoio e execução de obras civis de infraestrutura urbana	0700	F	Anulação	4440	100	33.093,46
15	451	338	5168	Apoio e execução de obras civis de infraestrutura urbana	0700	F	Anulação	4490	100	27.972,12
15	451	338	5168	Apoio e execução de obras civis de infraestrutura urbana	0700	F	Suplementação	4440	196	301.527,52
Meta Física Ajustada Neste Processo					Obra concluída (Unidade)					3,00
15	451	338	5168	Apoio e execução de obras civis de infraestrutura urbana	0900	F	Anulação	4440	100	59.383,33
Meta Física Ajustada Neste Processo					Obra concluída (Unidade)					1,00
15	451	338	5168	Apoio e execução de obras civis de infraestrutura urbana	1000	F	Suplementação	4440	196	400.000,00
Meta Física Ajustada Neste Processo					Obra concluída (Unidade)					3,00
15	451	338	5168	Apoio e execução de obras civis de infraestrutura urbana	1200	F	Suplementação	4440	196	600.000,00
Meta Física Ajustada Neste Processo					Obra concluída (Unidade)					2,00
TOTAL DO PROCESSO								2.791.027,52		

PROCESSO : 3247				ÓRGÃO : 19301 - DEPARTAMENTO ESTADUAL DE TRÂNSITO						
FUN	SUBF	PROG	AÇÃO	DESCRIÇÃO DA AÇÃO	REGIÃO	ESFERA	SITUAÇÃO	NATUREZA	FONTE	VALOR
06	122	036	2004	Manutenção de gabinetes	9900	F	Anulação	3390	240	219.880,00
06	122	036	2006	Manutenção de serviços de transportes	9900	F	Anulação	3390	240	300.000,00
06	122	036	2007	Manutenção de serviços administrativos gerais	9900	F	Anulação	3390	240	1.830.000,00
06	126	036	2009	Manutenção de ações de informática	9900	F	Suplementação	3391	240	2.880.380,00
06	131	036	2014	Publicidade institucional e propaganda	9900	F	Anulação	3390	240	80.500,00
06	131	036	2014	Publicidade institucional e propaganda	9900	F	Anulação	3391	240	450.000,00
TOTAL DO PROCESSO								2.880.380,00		

Para termos e siglas utilizados neste Decreto, consultar Glossário publicado por meio da Portaria nº 038/2018/GS/SEPLAN/MT, D.O. de 14/11/2018, página 36, disponível também em [www.seplag.mt.gov.br](http://www.seplag.mt.gov.br) (orçamento/manuais).

**DECRETO ORÇAMENTÁRIO Nº 405, DE 25 DE NOVEMBRO DE 2020**

**Crédito Suplementar por Superávit Financeiro em favor de órgão (s) do Estado de Mato Grosso, para reforço de dotações constantes da lei orçamentária vigente.**

O GOVERNADOR DO ESTADO DE MATO GROSSO, no uso das atribuições que lhe confere o Artigo 66, Inciso III, da Constituição Estadual, e conforme o disposto na Lei nº 10.986, de 05 de novembro de 2019 e Lei nº 11.086, de 31 de janeiro de 2020.

**DECRETA:**

Art. 1º Fica aberto no Orçamento Fiscal e da Seguridade Social do Estado, constante da Lei nº 11.086, de 31 de janeiro de 2020, em favor do(s) Órgão(s) abaixo relacionado(s), Crédito Suplementar por Superávit Financeiro no valor total de R\$ 1.649.032,72 (um milhão e seiscientos e quarenta e nove mil e trinta e dois reais e setenta e dois centavos), para atender as programações constantes no Anexo Único de cada processo integrante deste Decreto.

**Tipo: 160**

PROCESSO FIPLAN Nº	UNIDADE ORÇAMENTÁRIA	VALOR SUPLEMENTADO
3212	04301 AGÊNCIA ESTADUAL DE REGULAÇÃO DOS SERVIÇOS PÚBLICOS DELEGADOS DO ESTADO DE MATO GROSSO	725.032,72
3051	02101 TRIBUNAL DE CONTAS DO ESTADO DE MATO GROSSO	600.000,00
2813	26202 FUNDAÇÃO DE AMPARO À PESQUISA DO ESTADO DE MATO GROSSO	324.000,00
TOTAL		1.649.032,72

Art. 2º Os recursos necessários à execução do disposto no art. 1º decorrerão de Superávit Financeiro apurado no Balanço Patrimonial no exercício anterior.

Art. 3º Este Decreto entra em vigor na data de sua publicação.

Palácio Paiaguás, em Cuiabá, 25 de novembro de 2020, 199º da Independência e 132º da República.

  
MAURO MENDES  
Governador do Estado

  
ROGÉRIO LUIZ GALLO  
Secretário de Estado de Fazenda

Anexo Único				Detalhamento das Dotações Orçamentárias						
PROCESSO : 2813				ÓRGÃO : 26202 - FUNDAÇÃO DE AMPARO À PESQUISA DO ESTADO DE MATO GROSSO						
FUN	SUBF	PROG	AÇÃO	DESCRIÇÃO DA AÇÃO	REGIÃO	ESFERA	SITUAÇÃO	NATUREZA	FONTE	VALOR
19	573	339	2595	Apoio a Pesquisa Científica e Tecnológica	9900	F	Suplementação	3390	393	324.000,00
Meta Física Ajustada Neste Processo					Pesquisa apoiada (Unidade)					114,00
TOTAL DO PROCESSO								324.000,00		

PROCESSO : 3051				ÓRGÃO : 02101 - TRIBUNAL DE CONTAS DO ESTADO DE MATO GROSSO						
FUN	SUBF	PROG	AÇÃO	DESCRIÇÃO DA AÇÃO	REGIÃO	ESFERA	SITUAÇÃO	NATUREZA	FONTE	VALOR
01	032	146	2002	Fiscalização e Controle da Arrecadação e Aplicação dos Recursos Públicos	9900	F	Suplementação	3390	300	300.000,00
Meta Física Ajustada Neste Processo					Decisão proferida e encaminhada (Percentual)					25,00
00	122	036	2007	Manutenção de serviços administrativos gerais	9900	F	Suplementação	3390	300	300.000,00
TOTAL DO PROCESSO								600.000,00		

PROCESSO : 3212				ÓRGÃO : 04301 - AGÊNCIA ESTADUAL DE REGULAÇÃO DOS SERVIÇOS PÚBLICOS DELEGADOS DO ESTADO DE MATO GROSSO						
FUN	SUBF	PROG	AÇÃO	DESCRIÇÃO DA AÇÃO	REGIÃO	ESFERA	SITUAÇÃO	NATUREZA	FONTE	VALOR
04	122	036	2007	Manutenção de serviços administrativos gerais	0600	F	Suplementação	3390	640	725.032,72
TOTAL DO PROCESSO								725.032,72		

Para termos e siglas utilizados neste Decreto, consultar Glossário publicado por meio da Portaria nº 038/2018/GS/SEPLAN/MT, D.O. de 14/11/2018, página 36, disponível também em [www.seplag.mt.gov.br](http://www.seplag.mt.gov.br) (orçamento/manuais).

**DECRETO ORÇAMENTÁRIO Nº 406, DE 25 DE NOVEMBRO DE 2020**

**Crédito Suplementar por Excesso de Arrecadação em favor de órgão (s) do Estado de Mato Grosso, para reforço de dotações constantes da lei orçamentária vigente.**

O GOVERNADOR DO ESTADO DE MATO GROSSO, no uso das atribuições que lhe confere o Artigo 66, Inciso III, da Constituição Estadual, e conforme o disposto na Lei nº 10.986, de 05 de novembro de 2019 e Lei nº 11.086, de 31 de janeiro de 2020.

**DECRETA :**

Art. 1º Fica aberto no Orçamento Fiscal e da Seguridade Social do Estado, constante da Lei nº 11.086, de 31 de janeiro de 2020, em favor do(s) Órgão(s) abaixo relacionado(s), Crédito Suplementar por Excesso de Arrecadação no valor total de R\$ 6.199.466,00 (seis milhões e cento e noventa e nove mil e quatrocentos e sessenta e seis reais), para atender as programações constantes no Anexo Único de cada processo integrante deste Decreto.

**Tipo: 150**

PROCESSO FIPLAN Nº	UNIDADE ORÇAMENTÁRIA	VALOR SUPLEMENTADO
3249	11401 EMPRESA MATO-GROSSENSE DE TECNOLOGIA DE INFORMAÇÃO	6.199.466,00
TOTAL		6.199.466,00

Art. 2º Os recursos necessários à execução do disposto no art. 1º decorrerão de Excesso de Arrecadação.

Art. 3º Este Decreto entra em vigor na data de sua publicação.





**MAURO MENDES**  
Governador do Estado



**ROGÉRIO LUIZ GALLO**  
Secretário de Estado de Fazenda

Anexo Único				Detalhamento das Dotações Orçamentárias						
PROCESSO : 3249				ÓRGÃO : 11401 - EMPRESA MATO-GROSSENSE DE TECNOLOGIA DE INFORMAÇÃO						
FUN	SUBF	PROG	AÇÃO	DESCRIÇÃO DA AÇÃO	REGIÃO	ESFERA	SITUAÇÃO	NATUREZA	FONTE	VALOR
04	122	036	2005	Manutenção e conservação de bens imóveis	9900	F	Suplementação	3390	240	20.020,71
04	122	036	2008	Remuneração de pessoal ativo do Estado e encargos sociais.	9900	F	Suplementação	3190	240	6.179.445,29
TOTAL DO PROCESSO								6.199.466,00		

Para termos e siglas utilizados neste Decreto, consultar Glossário publicado por meio da Portaria nº 038/2018/GS/SEPLAN/MT, D.O. de 14/11/2018, página 36, disponível também em [www.seplag.mt.gov.br](http://www.seplag.mt.gov.br) (orçamento/manuais).

**DECRETO ORÇAMENTÁRIO Nº 407, DE 25 DE NOVEMBRO DE 2020**

**Abre no Orçamento Fiscal e da Seguridade Social, Transferência Orçamentária entre Categorias Econômicas de Despesa por Reprogramação das dotações constantes na Lei Orçamentária vigente.**

O GOVERNADOR DO ESTADO DE MATO GROSSO, no uso das atribuições que lhe confere o Artigo 66, Inciso III, da Constituição Estadual, e conforme o disposto na Lei nº 10.986, de 05 de novembro de 2019 e Lei nº 11.086, de 31 de janeiro de 2020.

**DECRETA:**

Art. 1º Fica aberto no Orçamento Fiscal e da Seguridade Social do Estado, constante da Lei nº 11.086, de 31 de janeiro de 2020, em favor do(s) Órgão(s) abaixo relacionado(s), Transferência Orçamentária no valor total de R\$ 603.750,00 (seiscentos e três mil e setecentos e cinquenta reais), para atender as programações constantes no Anexo Único de cada processo integrante deste Decreto.

**Tipo: 103**

PROCESSO FIPLAN Nº	UNIDADE ORÇAMENTÁRIA	VALOR SUPLEMENTADO
3262	23601 FUNDO DE DESENVOLVIMENTO DESPORTIVO DO ESTADO DE MATO GROSSO	13.750,00
3281	03601 FUNDO DE APOIO AO JUDICIÁRIO	590.000,00
TOTAL		603.750,00

Art. 2º Os recursos necessários à execução do disposto no art. 1º decorrerão de transferências de dotações orçamentárias, entre Categorias Econômicas conforme indicado no Anexo Único do(s) respectivo(s) processo(s).

Art. 3º Este Decreto entra em vigor na data de sua publicação.

**Palácio Paiaguás, em Cuiabá, 25 de novembro de 2020, 199º da Independência e 132º da República.**



**MAURO MENDES**  
Governador do Estado



**ROGÉRIO LUIZ GALLO**  
Secretário de Estado de Fazenda

Anexo Único				Detalhamento das Dotações Orçamentárias						
PROCESSO : 3262				ÓRGÃO : 23601 - FUNDO DE DESENVOLVIMENTO DESPORTIVO DO ESTADO DE MATO GROSSO						
FUN	SUBF	PROG	AÇÃO	DESCRIÇÃO DA AÇÃO	REGIÃO	ESFERA	SITUAÇÃO	NATUREZA	FONTE	VALOR
27	812	521	1252	Atendimento à comunidade esportiva e de lazer	9900	F	Suplementação	4450	196	13.750,00
27	812	521	1252	Atendimento à comunidade esportiva e de lazer	9900	F	Anulação	3350	196	13.750,00
Meta Física Ajustada Neste Processo					Pessoa atendida (Unidade)					37,00
TOTAL DO PROCESSO								13.750,00		

PROCESSO : 3281				ÓRGÃO : 03601 - FUNDO DE APOIO AO JUDICIÁRIO						
FUN	SUBF	PROG	AÇÃO	DESCRIÇÃO DA AÇÃO	REGIÃO	ESFERA	SITUAÇÃO	NATUREZA	FONTE	VALOR
02	122	036	2005	Manutenção e conservação de bens imóveis	9900	F	Suplementação	4490	640	20.000,00
02	126	036	2009	Manutenção de ações de informática	9900	F	Suplementação	4490	640	570.000,00
02	126	036	2009	Manutenção de ações de informática	9900	F	Anulação	3390	640	570.000,00
02	122	036	4491	Pagamento de verbas indenizatórias a servidores estaduais.	9900	F	Anulação	3390	640	20.000,00
TOTAL DO PROCESSO								590.000,00		

Para termos e siglas utilizados neste Decreto, consultar Glossário publicado por meio da Portaria nº 038/2018/GS/SEPLAN/MT, D.O. de 14/11/2018, página 36, disponível também em [www.seplag.mt.gov.br](http://www.seplag.mt.gov.br) (orçamento/manuais).

**DECRETO ORÇAMENTÁRIO Nº 408, DE 25 DE NOVEMBRO DE 2020**

**Abre no Orçamento Fiscal e da Seguridade Social, Transposição Orçamentária entre Programas de Governo por Reprogramação das dotações constantes na Lei Orçamentária vigente.**

O GOVERNADOR DO ESTADO DE MATO GROSSO, no uso das atribuições que lhe confere o Artigo 66, Inciso III, da Constituição Estadual, e conforme o disposto na Lei nº 10.986, de 05 de novembro de 2019 e Lei nº 11.086, de 31 de janeiro de 2020.

**DECRETA :**

Art. 1º Fica aberto no Orçamento Fiscal e da Seguridade Social do Estado, constante da Lei nº 11.086, de 31 de janeiro de 2020, em favor do(s) Órgão(s) abaixo relacionado(s), Transposição Orçamentária no valor total de R\$ 21.077.839,34 (vinte e um milhões e setenta e sete mil e oitocentos e trinta e nove reais e trinta e quatro centavos), para atender as programações constantes no Anexo Único de cada processo integrante deste Decreto.

**Tipo: 101**

PROCESSO FIPLAN Nº	UNIDADE ORÇAMENTÁRIA		VALOR SUPLEMENTADO
3289	02101	TRIBUNAL DE CONTAS DO ESTADO DE MATO GROSSO	56.000,00
3242	25101	SECRETARIA DE ESTADO DE INFRAESTRUTURA E LOGÍSTICA	21.021.839,34
TOTAL			21.077.839,34

Art. 2º Os recursos necessários à execução do disposto no art. 1º decorrerão de transposição de dotações orçamentárias, conforme indicado no Anexo Único do(s) respectivo(s) processo(s).

Art. 3º Este Decreto entra em vigor na data de sua publicação.

**Palácio Paiaguás, em Cuiabá, 25 de novembro de 2020, 199º da Independência e 132º da República.**

  
**MAURO MENDES**  
 Governador do Estado

  
**ROGÉRIO LUIZ GALLO**  
 Secretário de Estado de Fazenda

Anexo Único				Detalhamento das Dotações Orçamentárias						
PROCESSO : 3242				ÓRGÃO : 25101 - SECRETARIA DE ESTADO DE INFRAESTRUTURA E LOGÍSTICA						
FUN	SUBF	PROG	AÇÃO	DESCRIÇÃO DA AÇÃO	REGIÃO	ESFERA	SITUAÇÃO	NATUREZA	FONTE	VALOR
26	782	338	1283	Construção de obras de artes especiais e correntes	0600	F	Anulação	4490	196	3.000.000,00
Meta Física Ajustada Neste Processo					Obra concluída (Unidade)					16,50
26	782	338	1287	Pavimentação de rodovias	0300	F	Anulação	4490	196	2.000.000,00
Meta Física Ajustada Neste Processo					Trecho pavimentado (Quilômetro (km))					5,43
26	782	338	1287	Pavimentação de rodovias	0800	F	Anulação	4490	196	951.693,73
Meta Física Ajustada Neste Processo					Trecho pavimentado (Quilômetro (km))					0,75
26	782	338	1287	Pavimentação de rodovias	0900	F	Anulação	4490	196	664.074,07
Meta Física Ajustada Neste Processo					Trecho pavimentado (Quilômetro (km))					1,83
26	782	338	1287	Pavimentação de rodovias	1000	F	Anulação	4490	196	6.052.965,24
Meta Física Ajustada Neste Processo					Trecho pavimentado (Quilômetro (km))					37,06
26	782	338	1287	Pavimentação de rodovias	1100	F	Anulação	4490	196	6.353.106,30
Meta Física Ajustada Neste Processo					Trecho pavimentado (Quilômetro (km))					9,88

26	782	338	2151	Manutenção de rodovias não pavimentadas	9900	F	Anulação	4490	196	2.000.000,00
Meta Física Ajustada Neste Processo					Trecho mantido (Quilômetro (km))					2.492,00
00	782	514	3053	Implementação de parcerias	0400	F	Suplementação	4442	196	1.469.205,04
Meta Física Ajustada Neste Processo					Parceria realizada (Unidade)					3,00
26	782	514	3053	Implementação de parcerias	0600	F	Suplementação	4450	196	3.923.566,51
26	782	514	3053	Implementação de parcerias	0600	F	Suplementação	4490	196	922.820,70
Meta Física Ajustada Neste Processo					Parceria realizada (Unidade)					2,00
00	782	514	3053	Implementação de parcerias	0800	F	Suplementação	4450	196	7.000.000,00
Meta Física Ajustada Neste Processo					Parceria realizada (Unidade)					3,00
26	782	514	3053	Implementação de parcerias	1100	F	Suplementação	4450	196	5.000.000,00
Meta Física Ajustada Neste Processo					Parceria realizada (Unidade)					3,00
26	782	514	3053	Implementação de parcerias	1200	F	Suplementação	4442	196	2.706.247,09
Meta Física Ajustada Neste Processo					Parceria realizada (Unidade)					6,00
TOTAL DO PROCESSO								21.021.839,34		

PROCESSO : 3289				ÓRGÃO : 02101 - TRIBUNAL DE CONTAS DO ESTADO DE MATO GROSSO						
FUN	SUBF	PROG	AÇÃO	DESCRIÇÃO DA AÇÃO	REGIÃO	ESFERA	SITUAÇÃO	NATUREZA	FONTE	VALOR
01	122	036	2007	Manutenção de serviços administrativos gerais	9900	F	Anulação	3390	240	56.000,00
28	846	996	8002	Recolhimento do PIS-PASEP e pagamento do abono	9900	F	Suplementação	3390	240	56.000,00
TOTAL DO PROCESSO								56.000,00		

Para termos e siglas utilizados neste Decreto, consultar Glossário publicado por meio da Portaria nº 038/2018/GS/SEPLAN/MT, D.O. de 14/11/2018, página 36, disponível também em [www.seplag.mt.gov.br](http://www.seplag.mt.gov.br) (orçamento/manuais).

**DECRETO ORÇAMENTÁRIO Nº 409, DE 25 DE NOVEMBRO DE 2020**

**Crédito Suplementar por Anulação em favor de órgão (s) do Estado de Mato Grosso, para reforço de dotações constantes da lei orçamentária vigente.**

O GOVERNADOR DO ESTADO DE MATO GROSSO, no uso das atribuições que lhe confere o Artigo 66, Inciso III, da Constituição Estadual, e conforme o disposto na Lei nº 10.986, de 05 de novembro de 2019 e Lei nº 11.086, de 31 de janeiro de 2020.

**DECRETA :**

Art. 1º Fica aberto no Orçamento Fiscal e da Seguridade Social do Estado, constante da Lei nº 11.086, de 31 de janeiro de 2020, em favor do(s) Órgão(s) abaixo relacionado(s), Crédito Suplementar por Anulação no valor total de R\$ 6.300.000,00 (seis milhões e trezentos mil reais), para atender as programações constantes no Anexo Único de cada processo integrante deste Decreto.

**Tipo: 100**

PROCESSO FIPLAN Nº	UNIDADE ORÇAMENTÁRIA	VALOR SUPLEMENTADO
3278	03601 FUNDO DE APOIO AO JUDICIÁRIO	6.000.000,00
3001	22101 SECRETARIA DE ESTADO DE ASSISTÊNCIA SOCIAL E CIDADANIA	300.000,00
TOTAL		6.300.000,00

Art. 2º Os recursos necessários à execução do disposto no art. 1º decorrerão da anulação de dotações orçamentárias, conforme indicado no Anexo Único do(s) respectivo(s) processo(s).

Art. 3º Este Decreto entra em vigor na data de sua publicação.

**Palácio Paiaguás, em Cuiabá, 25 de novembro de 2020, 199º da Independência e 132º da República.**

  
**MAURO MENDES**  
 Governador do Estado

  
**ROGÉRIO LUIZ GALLO**  
 Secretário de Estado de Fazenda

Anexo Único				Detalhamento das Dotações Orçamentárias						
PROCESSO : 3001				ÓRGÃO : 22101 - SECRETARIA DE ESTADO DE ASSISTÊNCIA SOCIAL E CIDADANIA						
FUN	SUBF	PROG	AÇÃO	DESCRIÇÃO DA AÇÃO	REGIÃO	ESFERA	SITUAÇÃO	NATUREZA	FONTE	VALOR
14	422	513	1330	Apoio e fomento ao desenvolvimento das políticas de direitos humanos	0600	F	Anulação	3390	100	200.000,00

Meta Física Ajustada Neste Processo					Política apoiada e fomentada (Unidade)					0,05
14	422	513	1330	Apoio e fomento ao desenvolvimento das políticas de direitos humanos	9900	F	Anulação	3390	100	100.000,00
Meta Física Ajustada Neste Processo					Política apoiada e fomentada (Unidade)					10,00
14	422	513	4448	Implementação do Programa de Proteção às Pessoas Ameaçadas	9900	F	Suplementação	3390	100	300.000,00
Meta Física Ajustada Neste Processo					Pessoa protegida (Unidade)					30,00
TOTAL DO PROCESSO								300.000,00		

PROCESSO : 3278				ÓRGÃO : 03601 - FUNDO DE APOIO AO JUDICIÁRIO						
FUN	SUBF	PROG	AÇÃO	DESCRIÇÃO DA AÇÃO	REGIÃO	ESFERA	SITUAÇÃO	NATUREZA	FONTE	VALOR
02	122	036	2005	Manutenção e conservação de bens imóveis	9900	F	Suplementação	3390	640	6.000.000,00
02	122	036	4491	Pagamento de verbas indenizatórias a servidores estaduais.	9900	F	Anulação	3390	640	6.000.000,00
TOTAL DO PROCESSO								6.000.000,00		

Para termos e siglas utilizados neste Decreto, consultar Glossário publicado por meio da Portaria nº 038/2018/GS/SEPLAN/MT, D.O. de 14/11/2018, página 36, disponível também em [www.seplag.mt.gov.br](http://www.seplag.mt.gov.br) (orçamento/manuais).

## ATO DO GOVERNADOR

### NOMEAÇÃO

ATO Nº 11.088/2020.

O GOVERNADOR DO ESTADO DE MATO GROSSO, no uso de suas atribuições legais, e tendo em vista o que consta no Processo nº 358008/2020, e considerando o disposto no artigo 17 da Lei Complementar nº 560, de 31 de dezembro de 2014, **resolve nomear MARCOS JOSÉ DA SILVA** para exercer a função de membro representante do Tribunal de Contas do Estado de Mato Grosso no **CONSELHO FISCAL** da Mato Grosso Previdência - MTPREV, a partir de 08 de setembro de 2020.

Palácio Paiaguás, em Cuiabá, 25 de novembro de 2020.

  
**MAURO MENDES**  
 Governador do Estado

  
**MAURO CARVALHO JUNIOR**  
 Secretário-Chefe da Casa Civil

  
**BASILIO BEZERRA GUIMARÃES DOS SANTOS**  
 Secretário de Estado de Planejamento e Gestão

## GOVERNADORIA

**Extrato do 2º Termo Aditivo do Contrato nº 011/2018/GOVERNADORIA**

I- Partes: Contratante: **GOVERNADORIA**. Contratada: **PRIME CONSULTORIA E ASSESSORIA EMPRESARIAL LTDA.**

II- **Objeto:** De conformidade com as motivações administrativas constantes no **processo nº 329517/2020**, este instrumento tem por escopo prorrogar a vigência do Contrato nº 011/2018/Governadoria - serviços de gerenciamento e controle de combustíveis (Gasolina comum, Diesel comum e S10, e Etanol comum).

III- **Vigência do contrato:** Fica prorrogada a vigência do contrato para o período de 12 (doze) meses a contar de 31/12/2020 até 31/12/2021.

V - **FUNDAMENTAÇÃO LEGAL:** Fundamenta-se o presente termo aditivo no inciso II, do art. 57 C/C inciso II, do art. 65, da Lei nº 8.666/93 com suas alterações e no Decreto Estadual nº 840/2017.

VI- **Ratificação:** Ficam ratificadas todas as demais Cláusulas do Contrato nº 011/2018/Governadoria

VII - **Assinam:** Em Cuiabá-MT, 17 de novembro de 2020. **Anildo Cesario Correa**, Ordenador de Despesa da GOVERNADORIA, Contratante - **Flavia Thais Gomes Moreira** Representante legal da Empresa **PRIME CONSULTORIA E ASSESSORIA EMPRESARIAL LTDA.**



**CERTOS HÁBITOS SÃO ROTINA PRA GENTE. MAS POR QUE COMBATER A DENGUE AINDA NÃO?**

Faça do combate à Dengue uma rotina. Só assim será possível eliminar esse perigo.

**A DENGUE MATA.**  
 MUDAR SUA ROTINA É CUIDAR DA SUA FAMÍLIA.



**SECRETARIAS****SEPLAG****SECRETARIA DE ESTADO DE PLANEJAMENTO E GESTÃO****ATO ADMINISTRATIVO Nº 1367/2020/SEPLAG**

**O SECRETÁRIO DE ESTADO DE PLANEJAMENTO E GESTÃO**, no uso de suas atribuições legais e considerando o que consta no Processo n.º 331796/2020, **resolve prorrogar** o Ato Administrativo n.º 482/2020/SEPLAG publicado no Diário Oficial do Estado de 10/06/2020, que trata da **cessão** de **ANA LÚCIA MIRANDA POUSO NEVES**, Agente Universitária, Matrícula Funcional n.º 40091/2, lotada na Universidade do Estado de Mato Grosso - UNEMAT, para exercer suas funções no **Ministério Público Federal - Procuradoria da República do Estado de Mato Grosso**, em Cáceres - MT, pelo período de **01 de janeiro de 2021 a 31 de dezembro de 2021**, nos termos do artigo 1º da Lei Complementar n.º 265/2006 e artigo 119 da Lei Complementar n.º 04/1990, com ônus ao órgão de origem, mediante reembolso da remuneração e dos encargos sociais ao órgão cedente.

Palácio Paiaguás, em Cuiabá-MT, 26 de outubro de 2020.

**BASILIO BEZERRA GUIMARÃES DOS SANTOS**  
Secretário de Estado de Planejamento e Gestão

**ATO ADMINISTRATIVO Nº 1452/2020/SEPLAG**

**O SECRETÁRIO DE ESTADO DE PLANEJAMENTO E GESTÃO**, no uso de suas atribuições legais e considerando o que consta no Processo n.º 318068/2020, **resolve prorrogar** o Ato Administrativo 197/2020/SEPLAG publicado no Diário Oficial do Estado de 19/02/2020, que trata da **cessão** de **VERONICA APARECIDA DE MORAES**, Agente Universitária, Matrícula Funcional n.º 125684/1, lotada na Universidade do Estado de Mato Grosso - UNEMAT, para exercer suas funções no **Ministério Público Federal - Procuradoria da República do Estado de Mato Grosso**, pelo período de **01 de janeiro de 2021 a 31 de dezembro de 2021**, nos termos do artigo 1º da Lei Complementar n.º 265/2006 e artigo 119 da Lei Complementar n.º 04/1990, com ônus ao órgão de origem, mediante reembolso da remuneração e dos encargos sociais ao órgão cedente.

Palácio Paiaguás, em Cuiabá-MT, 26 de outubro de 2020.

**BASILIO BEZERRA GUIMARÃES DOS SANTOS**  
Secretário de Estado de Planejamento e Gestão

**ATO ADMINISTRATIVO Nº 1549/2020/SEPLAG**

**O SECRETÁRIO DE ESTADO DE PLANEJAMENTO E GESTÃO**, no uso de suas atribuições legais, considerando o que consta no Processo n.º 379196/2020, **resolve retificar** o Ato Administrativo n.º 1545/2020/SEPLAG, publicado no Diário Oficial de 11/11/2020, relativo à cessão de **KATIA SANT'ANA**, Analista Administrativa, Matrícula Funcional n.º 255343/1, lotada na Secretaria de Estado de Agricultura Familiar - SEAF.

**Onde se lê:** "...Matrícula Funcional n.º 255443/1..." e "...pelo período de 13 de outubro de 2020 a 14 de outubro de 2021, nos termos do artigo 1º-A da Lei Complementar n.º 265/2006 e artigo 119 da Lei Complementar n.º 04/1990, com ônus para o órgão cessionário."

**Leia-se:** "...Matrícula Funcional n.º 255343/1..." e "...pelo período de 12 de novembro de 2020 a 11 de novembro de 2021, nos termos do artigo 1º-A da Lei Complementar n.º 265/2006 e artigo 119 da Lei Complementar n.º 04/1990."

Palácio Paiaguás, em Cuiabá-MT, 12 de novembro de 2020.

**BASILIO BEZERRA GUIMARÃES DOS SANTOS**  
Secretário de Estado de Planejamento e Gestão

**ATO ADMINISTRATIVO Nº 1674/2020/SEPLAG**

**O SECRETÁRIO DE ESTADO DE PLANEJAMENTO E GESTÃO**, no uso de suas atribuições legais e considerando o que consta nos Processos n.º 163689/2020 e 202308/2020, **resolve, para fim de regularização funcional, retificar** o Ato Administrativo n.º 984/2020/SEPLAG, publicado no Diário Oficial do Estado de 26/08/2020, que autorizou a prorrogação da cessão de **SALETE DOS SANTOS DA SILVA**, Professora da Educação Básica, Matrícula Funcional n.º 212699/4, lotada na Secretaria de Estado de Educação - SEDUC, para exercer suas funções na Prefeitura Municipal de Feliz Natal - MT.

**Onde se lê:** "pelo período de 24 de maio de 2020 a 31 de dezembro de 2020..."

**Leia-se:** "pelo período de 22 de maio de 2020 a 31 de dezembro de 2020..."

Palácio Paiaguás, em Cuiabá-MT, 18 de agosto de 2020.

**BASILIO BEZERRA GUIMARÃES DOS SANTOS**  
Secretário de Estado de Planejamento e Gestão

**TERMO DE CESSÃO DE USO Nº. 06/GPI/CP/SEAPS/SEPLAG/2020**

**CEDENTE:** SECRETARIA DE ESTADO DE PLANEJAMENTO E GESTÃO  
**CESSIONÁRIA:** PREFEITURA MUNICIPAL DE ALTO GARÇAS  
**PROCESSO Nº.:** 232616/2020

**OBJETO:** O presente **TERMO DE CESSÃO DE USO DE BEM IMÓVEL** tem como objeto a cessão de uso do bem imóvel localizado na Rua Coronel Cajango, 720, Bairro Brasilândia, em Alto Garças/MT, com área do terreno de **2.500,00 m²** (dois mil e quinhentos metros quadrados), registrado pela matrícula n.º 2.850, Livro 2, Folha 1, Cartório do 1.º. Ofício de Registro de Imóveis de Alto Garças/MT, e por conseguinte a transferência da responsabilidade sobre o mesmo da CEDENTE para a CESSIONÁRIA, enquanto se der sua vigência, com a destinação específica de **abrigar o Centro de Controle de Zoonoses em Alto Garças/MT.**

**FUNDAMENTO:** O presente **TERMO DE CESSÃO DE USO** rege-se por suas cláusulas e preceitos de Direito Público, conforme disposto no art. 54 c/c o art. 116 da Lei Federal n.º 8.666/93 pelas disposições contidas na Lei Estadual n.º 11.109, de 20 de abril de 2020, aplicando-se-lhe supletivamente os princípios da teoria geral dos contratos e as disposições de direito privado.

**DATA DA ASSINATURA:** 23 de novembro de 2020

**BASILIO BEZERRA GUIMARÃES DOS SANTOS**  
Secretário de Estado de Planejamento e Gestão - SEPLAG  
**CEDENTE**

**CLAUDINEI SINGOLANO**  
Prefeito Municipal de Alto Garças-MT  
**CESSIONÁRIA**

**EXTRATO DO TERMO DE CONVÊNIO DE CONSIGNAÇÃO Nº 036/2020 - SEPLAG/MT**

**CONSIGNANTE:** ESTADO DE MATO GROSSO, POR INTERMÉDIO DA SECRETARIA DE ESTADO DE PLANEJAMENTO E GESTÃO.

**CONSIGNATÁRIA:** ASSOC. DOS SERVIDORES PÚBLICOS ATIVOS E INATIVOS, FEDERAIS, ESTADUAIS, MUNICIPAIS, LEGISLATIVO, JUDICIÁRIO E CONSELHOS REGIONAIS DE PROFISSÃO - ASPELJUD -MT.

**OBJETO:** Autorização de consignações em folha de pagamento em favor da **ASSOC. DOS SERVIDORES PÚBLICOS ATIVOS E INATIVOS, FEDERAIS, ESTADUAIS, MUNICIPAIS, LEGISLATIVO, JUDICIÁRIO E CONSELHOS REGIONAIS DE PROFISSÃO - ASPELJUD -MT**, inscrita no CNPJ sob o n.º 22.139.241/0001-59, para consignação de mensalidades instituídas para o seu custeio e quitação de convênios disponibilizados a seus associados para aquisição de bens e serviços, obedecendo ao teor do Decreto n.º 691 de 12 de setembro de 2016, suas alterações posteriores e demais dispositivos legais atinentes à matéria.

**VIGÊNCIA:** 22/10/2020 a 21/10/2021

**BASILIO BEZERRA GUIMARÃES DOS SANTOS**  
Secretário de Estado de Planejamento e Gestão  
**CONSIGNANTE**

**OCTÁVIO AUGUSTO REGIS DE OLIVEIRA**  
Presidente  
**CONSIGNATÁRIA**

**EXTRATO DO TERMO DE CONVÊNIO DE CONSIGNAÇÃO Nº 029/2020 - SEPLAG/MT****CONSIGNANTE: ESTADO DE MATO GROSSO, POR INTERMÉDIO DA SECRETARIA DE ESTADO DE PLANEJAMENTO E GESTÃO.****CONSIGNATÁRIA: BANCO SAFRA S/A.****OBJETO:** Autorização de consignações em folha de pagamento em favor do **BANCO SAFRA S/A**, inscrito no CNPJ sob o nº 58.160.789/0001-28, para amortização de empréstimos consignados, obedecendo ao teor do Decreto nº 691 de 12 de setembro de 2016 e suas alterações e demais dispositivos legais atinentes à matéria.**VIGÊNCIA: 23/09/2020 a 22/09/2022****BASILIO BEZERRA GUIMARÃES DOS SANTOS**  
Secretário de Estado de Planejamento e Gestão  
CONSIGNANTE**MARCELO DANTAS DE CARVALHO**  
Procurador  
CONSIGNATÁRIA**MARCOS LIMA MONTEIRO**  
Procurador  
CONSIGNATÁRIA**TERMO DE COOPERAÇÃO SEPLAG/SEDUC/SES/TCE PROPOSTA SIGCON Nº 0359/2020****PROCESSO Nº:** 376506/2020**COOPERANTE:** Secretaria de Estado de Planejamento e Gestão - SEPLAG/MT.**INTERVENIENTE:** Secretaria de Estado de Educação-SEDUC/MT**INTERVENIENTE:** Secretaria de Estado de Saúde- SES/MT**COOPERADO:** Tribunal de Contas do Estado de Mato Grosso - TCE/MT**OBJETO:** O Termo de Cooperação com a finalidade é o apoio e compartilhamento técnico para o aprimoramento de um modelo compartilhado de avaliação dos resultados das políticas públicas e de gestão fiscal do Estado e Municípios de Mato Grosso, amparado na utilização de um conjunto de indicadores de gestão e desempenho fiscal, composto por vários índices que demonstrem a autonomia, o nível de comprometimento de despesas obrigatórias, liquidez, capacidade de investimento, grau de endividamento e efetividade da gestão estadual e municipal, visando subsidiar decisões e disseminar informações para de um lado auxiliar o controle externo promovido pelo Tribunal de Contas na apreciação de contas e de outro as decisões quanto à alocação e racionalização de recursos por parte dos gestores públicos, de forma a aperfeiçoar o ciclo de planejamento das políticas públicas, e também reforçar o controle social, possibilitando ao cidadão atuar como fiscal da aplicação de recursos públicos, todos nos moldes da Lei de Responsabilidade Fiscal, observando os princípios constantes da Constituição da República e nas demais leis específicas, conforme especificações contidas no Plano de Trabalho previamente aprovado pelas Partes e que integrará o presente Acordo de Cooperação.**VIGÊNCIA:** O período de vigência do presente Termo de Cooperação é de 2 (dois) anos, contados a partir da assinatura.**SIGNATÁRIOS:** *Basilio Bezerra Guimarães dos Santos/ Alan Resende Porto/ Gilberto Gomes Figueiredo/ Guilherme Antônio Maluf***BASILIO BEZERRA GUIMARÃES DOS SANTOS**  
Secretário de Estado de Planejamento e Gestão**EXTRATO DO QUINTO TERMO ADITIVO AO CONTRATO Nº 041/2017/ SEPLAG****PROCESSO:** 258136/2020**DAS PARTES:** SECRETARIA DE ESTADO DE PLANEJAMENTO E GESTÃO e a EMPRESA CORECO TERCEIRIZAÇÃO E SERVIÇOS EIRELI.**DO OBJETO:** O presente Termo Aditivo tem por objetivo **PRORROGAR A VIGÊNCIA por 12 (doze) meses do contrato nº 041/2017/SEPLAG**, que altera a **CLÁUSULA OITAVA - DA VIGÊNCIA**. O referido contrato tem por objeto a Contratação de empresa especializada na prestação de serviços de limpeza e conservação, reparo e manutenção corretiva e preventiva, com fornecimento de materiais, insumos, máquinas e equipamentos e mão de obra, a serem prestados no complexo do Centro Político Administrativo

- CPA, áreas externas, para atender demanda da Secretaria de Estado de Planejamento e Gestão - SEPLAG.

**DA ALTERAÇÃO:** Fica alterado, ainda o "caput" da **CLÁUSULA OITAVA - DA VIGÊNCIA**, que passa a vigorar com a seguinte redação:

O prazo de vigência do Contrato fica prorrogado por mais 12 contados de 01.12.2020 a 30.11.2021.

**DA DOTAÇÃO ORÇAMENTÁRIA:** As despesas do presente termo aditivo correrão por conta da dotação orçamentária

U.O	PROJ./ATIVIDADE	DESPESA	FONTE	VALOR
30.101	2558	339037	100	R\$ 1.098.386,40

**DA GARANTIA CONTRATUAL:** A parte contratada deverá apresentar comprovante de renovação da garantia contratual para o novo período contratual.**DA RATIFICAÇÃO:** Ficam ratificadas todas as demais cláusulas do contrato inicial e aditivos anteriores.**DA DATA:** Cuiabá, 16 de Novembro de 2020.**ASSINAM:** Sr. Basílio Bezerra Guimarães dos Santos - Secretário de Estado de Planejamento e Gestão - CONTRATANTE e o Sr. Marcos Cesar Martins Campos - Representante Legal - CONTRATADA.**EXTRATO DO 2º APOSTILAMENTO AO CONTRATO Nº 006/2019/ SEPLAG****PROCESSO Nº 79982/2020****DAS PARTES:** SECRETARIA DE ESTADO DE PLANEJAMENTO E GESTÃO e a EMPRESA TRUNK SEGURANÇA EIRELI.**APOSTILAMENTO DE REPECTUAÇÃO 2020,** Fica apostilado a repactuação referente ao ano de 2020 do contrato 006/2019/SEPLAG, de acordo com a informação técnica nº 017/2020/CCO/SUFI/SAAS, no período de 01/01/2020 à 28/03/2020 nos seguintes valores: Valor mensal unitário do funcionário Diurno: R\$ 4.063,40 (quatro mil e sessenta e três reais e quarenta centavos) e valor mensal unitário funcionário noturno: R\$ 4.641,62 (quatro mil e seiscentos e quarenta e um reais e sessenta e dois centavos) totalizando um valor por posto em R\$ 17.410,04 (dezesete mil e quatrocentos e dez reais e quatro centavos). Dessa forma, nesse período o valor do contrato mensal se estabeleceu em R\$ 52.230,12 (cinquenta e dois mil e duzentos e trinta reais e doze centavos) equivalente ao valor semestral do contrato em R\$ 313.380,72 (trezentos e treze mil e trezentos e oitenta reais e setenta e dois centavos).Devido a supressão do Posto 03 ocorrida no 4º Termo Aditivo Termo aditivo **fica apostilado os seguintes valores contratuais a partir de 12/09/2020:** o valor do contrato mensal em R\$ 34.704,04 (trinta e quatro mil e setecentos e quatro reais e quatro centavos) equivalente ao valor semestral do contrato em R\$ 208.224,24 (duzentos e oito mil e duzentos e vinte e quatro reais e vinte e quatro centavos)

Ressaltamos que a repactuação foi aplicada em conformidade com a Convenção Coletiva de Trabalho 2020/2020: Número de registro no MTE: MT000057/2020; Data do registro no MTE: 07/02/2020; Número do processo: 10212.100226/2020-20. A referida Convenção Coletiva de trabalho tem como data base o período de 01º de janeiro de 2020 à 31 de dezembro de 2020.

**DA DATA:** Cuiabá, 17 de Novembro de 2020.**ASSINAM:** Sr. Basílio Bezerra Guimarães dos Santos - Secretário de Estado de Planejamento e Gestão - CONTRATANTE e a Srª. Eliana Franco de Moraes - Representante Legal - CONTRATADA.**PORTARIA Nº 119/2020/SEPLAG, DE 04 DE NOVEMBRO DE 2020.**Extrato da Portaria nº 119/2020/SEPLAG, por meio do qual instaura-se **PROCESSO ADMINISTRATIVO**, com fulcro na Lei 7.692 de 01 de Julho de 2002, que regula o Processo Administrativo no âmbito do Poder Executivo do Estado de Mato Grosso, em face da **BRASIL TELECOM-OI S.A.**, sociedade anônima inscrita no CNPJ 76.535.764/0001-43, com sede na Rua do Lavradio, nº 71, 2º Andar, Bairro Centro, Rio de Janeiro/RJ, e com Filial na Rua Barão de Melgaço, nº 3.209, bairro Centro Sul, Cuiabá/MT, designando os servidores HEITOR CORRÊA DA ROCHA e JOSE CARLOS DOS SANTOS FILHO, sob a presidência do primeiro, para apurar em toda sua extensão as irregularidades apontadas na Concessão de Direito Real de Uso de imóvel público estadual localizado na Avenida Cidade do México, Bairro Jardim das Américas, em Cuiabá/MT, matriculado sob o número 55.377 no 6º Serviço Notarial e de Registro de Imóveis da Terceira Circunscrição Imobiliária da Comarca desta urbe, com estrita obediência ao art. 5º, LV, da Constituição Federal e do art. 10º, X, da Constituição Estadual, no que concerne à ampla defesa e ao contraditório. Cuiabá, 31 de maio de 2019. **BASILIO BEZERRA GUIMARÃES DOS SANTOS**. Secretário de Estado de Planejamento e Gestão.

**PORTARIA Nº 122/2020/GAB/SEPLAG**

**O SECRETÁRIO DE ESTADO DE PLANEJAMENTO E GESTÃO**, no uso de suas atribuições legais conferidas pelos artigos 69 e 75, § 1º da Lei Complementar nº 207/2004, alterada pelas Leis Complementares nº 213/2005 e 550/2014,

Considerando, a conclusão do procedimento seletivo para lotação de servidores nas Unidades de Correição do Poder Executivo Estadual, regulado pelo Edital n.º 01/2020/CGE, bem assim, por recomendação da Controladoria Geral do Estado, para que sejam substituídos os servidores que não se submeterão ou não foram aprovados no certame;

Considerando, que o servidores Luiz Corrêa de Mello Neto e Lauberto Ferreira da Conceição, presidente e membro, respectivamente, do Procedimento Administrativo Disciplinar n.º 499256/2018 instaurado pela Portaria Conjunta nº 437/2018/CGE-COR/SEGES, publicada no Diário Oficial do Estado de Mato Grosso, no dia 17 de setembro de 2018, não se submeteram ao procedimento seletivo para lotação de servidores nas Unidade de Correição do Poder Executivo do Estado de Mato Grosso;

Considerando, o Princípio do Contraditório e da Ampla Defesa, com fulcro no art. 5º, inciso LV da Constituição Federal, bem assim, o da celeridade, eficiência e economia processual;

**RESOLVE:**

**Art. 1º Substituir** os servidores Luiz Corrêa de Mello Neto e Lauberto Ferreira da Conceição pelos servidores Joziene Andréa Aires e João Antônio de Figueiredo Rocha e Silva.

**Art. 2º Designar** o servidor José Carlos dos Santos Filho para presidir e dar continuidade aos trabalhos do processo administrativo disciplinar supracitado.

**Art. 3º Prorrogar** pelas razões apresentadas, o prazo para finalização dos trabalhos, concedendo mais 60 (sessenta) dias, com efeitos a partir de 10.11.2020.

**Art. 4º Convalidar** os atos processuais praticados até a presente data.

**Art. 5º** Esta Portaria entra em vigor na data de publicação de seu extrato.

Registre-se. Publique-se o extrato da portaria. Cumpra-se.

Cuiabá, 10 de novembro de 2020.

**Basílio Bezerra Guimarães dos Santos**  
Secretário de Estado de Planejamento e Gestão

**PORTARIA Nº 123/2020/GAB/SEPLAG**

**O SECRETÁRIO DE ESTADO DE PLANEJAMENTO E GESTÃO**, no uso de suas atribuições legais conferidas pelos artigos 69 e 75, § 1º da Lei Complementar nº 207/2004, alterada pelas Leis Complementares nº 213/2005 e 550/2014,

Considerando, a conclusão do procedimento seletivo para lotação de servidores nas Unidades de Correição do Poder Executivo Estadual, regulado pelo Edital n.º 01/2020/CGE, bem assim, por recomendação da Controladoria Geral do Estado, para que sejam substituídos os servidores que não se submeterão ou não foram aprovados no certame;

Considerando, que o servidor Luiz Corrêa de Mello Neto, membro do Procedimento Administrativo Disciplinar n.º 301364/2019 instaurado pela Portaria Conjunta nº 65/2019/CGE-COR/SEGES, publicada no Diário Oficial do Estado de Mato Grosso, no dia 26 de junho de 2019, não se submeteu ao procedimento seletivo para lotação de servidores nas Unidade de Correição do Poder Executivo do Estado de Mato Grosso;

Considerando, o Princípio do Contraditório e da Ampla Defesa, com fulcro no art. 5º, inciso LV da Constituição Federal, bem assim, o da celeridade, eficiência e economia processual;

**RESOLVE:**

**Art. 1º Substituir** o servidor Luiz Corrêa de Mello Neto, pelo servidor João Antônio de Figueiredo Rocha e Silva.

**Art. 2º Prorrogar** pelas razões apresentadas, o prazo para finalização dos trabalhos, concedendo mais 60 (sessenta) dias, com efeitos a partir de 13.11.2020.

**Art. 3º Convalidar** os atos processuais praticados até a presente data.

**Art. 4º** Esta Portaria entra em vigor na data de sua publicação

Registre-se. Publique-se o extrato da portaria. Cumpra-se.

Cuiabá, 13 de novembro de 2020.

**Basílio Bezerra Guimarães dos Santos**  
Secretário de Estado de Planejamento e Gestão

**Processo: nº 316419/2019**

Referência: Processo Administrativo de Inexecução Contratual instaurado em face da empresa LP Comércio de Produtos Serigráficos LTDA, inscrita no CNPJ 12.928.778/0001-44, por meio da Portaria nº 66/GAB/SEPLAG, publicada em 26 de junho de 2019.

Trata-se de Processo Administrativo de Inexecução Contratual instaurado para apurar irregularidades noticiadas no processo nº 227742/2018, referente à apuração de supostos atos lesivos contra à Administração Pública praticados pela empresa LP COMÉRCIO DE PRODUTOS SERIGRÁFICOS LTDA ME, durante os Pregões Presenciais nº 050/2017 e 056/2017.

Após a regular instrução probatória, com observância do contraditório e devido processo legal, a comissão processante concluiu que a empresa LP COMÉRCIO DE PRODUTOS SERIGRÁFICOS LTDA ME praticou ato lesivo à Administração Pública.

Por tudo quanto exposto, **ACOLHO** o Relatório apresentado pela Comissão de Processante e **DETERMINO** a aplicação da pena de impedimento de licitar e contratar com a Administração Pública Estadual, assim como descredenciamento da empresa LP COMÉRCIO DE PRODUTOS SERIGRÁFICOS LTDA ME do Cadastro de Fornecedores do Estado, pelo prazo de 01 ano, considerando as condutas praticadas e o prejuízo sofrido pelo Poder Público, bem como requeiro que as recomendações contidas no Parecer 2.672/SGAC/PGE/2020, da Procuradoria Geral do Estado sejam cumpridas e que cópia da decisão seja encaminhada à Controladoria Geral do Estado para conhecimento e demais providências pertinentes. Que seja efetuada a devida publicação e registro.

Cuiabá-MT, 20 de outubro de 2020.

**BASILIO BEZERRA GUIMARÃES DOS SANTOS**  
Secretário de Estado de Planejamento e Gestão

**PORTARIA CONJUNTA Nº 75/2020/SEPLAG/SECEL**

**Tornar sem efeito a portaria que designa Gestor Governamental para atuação descentralizada na Secretaria de Estado de Cultura, Esporte e Lazer do Estado de Mato Grosso e dá outras providências.**

O Secretário de Estado de Planejamento e Gestão e o Secretário de Estado de Cultura, Esporte e Lazer no uso das atribuições que lhe conferem o art. 71, inciso II da Constituição Estadual,

CONSIDERANDO a Lei nº 9.317/2010, de 21 de janeiro de 2010, que dispõe sobre a carreira de Gestor Governamental, e

CONSIDERANDO o Decreto nº 164 de 08 de julho de 2019, que dispõe sobre as diretrizes, modalidades e descentralização da atuação do Gestor, no âmbito do Poder Executivo Estadual;

CONSIDERANDO que o Gestor Governamental **Antonio Raimundo Figueiredo Neto** foi nomeado para exercer o cargo em comissão de Assessor Especial da Presidência da Empresa Mato-grossense de Tecnologia da Informação - MTI, publicado no Diário Oficial nº 27806 de 03 de agosto de 2020;

**RESOLVEM:**

**Art. 1º** Tornar sem efeito, a partir de 03/08/2020, a Portaria Conjunta nº 016/2020/SEPLAG/SECEL que designou o Gestor Governamental Antonio Raimundo Figueiredo para atuar na SECEL.

Registre-se. Publique-se. Cumpra-se.  
Cuiabá, 23 de novembro de 2020.

**(Original assinado)**

Basílio Bezerra Guimarães dos Santos  
Secretário de Estado de Planejamento e Gestão

**(Original assinado)**

Alberto Machado  
Secretário de Estado de Cultura, Esporte e Lazer

CONSÓRCIO INTERESTADUAL DE DESENVOLVIMENTO DO BRASIL  
CENTRAL**Resolução SECEX nº 027, de 20 de novembro de 2020. (\*)**

Divulga a publicação do Relatório Resumido de Execução Orçamentária do 5º Bimestre de 2020 do Consórcio Interestadual de Desenvolvimento do Brasil Central - BrC.

**O Secretário Executivo do Consórcio Interestadual de Desenvolvimento do Brasil Central - BrC**, no uso das atribuições legais previstas no estatuto do BrC,

Considerando o art. 48 da Lei Complementar nº 101, de 4 de maio de 2000 - Lei de Responsabilidade Fiscal, que estabelece normas de finanças públicas voltadas à responsabilidade e transparência na gestão fiscal, e

Considerando o art. 14 da Portaria nº 274, de 13 de maio de 2016, da Secretaria do Tesouro Nacional - STN, que estabelece normas gerais de consolidação das contas dos consórcios públicos a serem observadas na gestão orçamentária, financeira e contábil, em conformidade com os pressupostos da responsabilidade fiscal,

**RESOLVE:**

Art. 1º Divulgar a publicação do Relatório Resumido de Execução Orçamentária - RREO do 5º Bimestre de 2020 do Consórcio Interestadual de Desenvolvimento do Brasil Central - BrC, que está disponível no sítio eletrônico [www.brasilcentral.gov.br](http://www.brasilcentral.gov.br), link "Transparência", quadro "Balanços, Demonstrações e Relatórios".

Parágrafo único. No sítio eletrônico [www.brasilcentral.gov.br](http://www.brasilcentral.gov.br), link "Transparência", também estão disponíveis informações referentes à execução orçamentária, financeira, contábil, patrimonial e de gestão de pessoal de divulgação obrigatória, de acordo com a legislação vigente e de interesse da sociedade.

Art. 2º Esta Resolução entra em vigor na data de sua publicação.

Brasília - DF, aos 20 dias do mês de novembro de 2020.

**Jader Rieffe Jullianelli Afonso**  
Secretário Executivo do BrC

(\*) Documento assinado eletronicamente em 24 de novembro de 2020, processo SEI-GO nº 202016070000053.

CONSÓRCIO INTERESTADUAL DE DESENVOLVIMENTO DO BRASIL  
CENTRAL**Resolução SECEX Nº 028, de 24 de novembro de 2020. (\*)**

Dispõe sobre a abertura de crédito suplementar ao Consórcio Interestadual de Desenvolvimento do Brasil Central, no valor de R\$ 1.082.985,00 (um milhão oitenta e dois mil novecentos e oitenta e cinco reais).

**O Secretário Executivo do Consórcio Interestadual de Desenvolvimento do Brasil Central - BrC**, no uso das atribuições legais previstas no estatuto do BrC,

Considerando o art. 1º, inciso III da Resolução Conselho nº 003/2020, e

Considerando o art. 43, do §1º, inciso III, da Lei nº 4.320, de 17 de março de 1964,

**RESOLVE:**

Art. 1º Abrir ao Consórcio Interestadual de Desenvolvimento do Brasil Central - BrC crédito suplementar no valor de **R\$ 1.082.985,00 (um milhão oitenta e dois mil novecentos e oitenta e cinco reais)**, conforme Quadro II que acompanha esta resolução.

Parágrafo Único: O recurso necessário à execução do disposto neste artigo é caracterizado no inciso III, §1º, art. 43, da Lei Federal nº 4.320, de 17 de março de 1964, proveniente de anulação parcial ou total de dotações orçamentárias ou de créditos adicionais, de acordo com Quadro I desta resolução.

Art.2º Esta Resolução entra em vigor na data de sua assinatura.

**QUADRO I - ANULAÇÃO**

ÓRGÃO: 01 - Consórcio Interestadual de Desenvolvimento do Brasil Central

UNIDADE: 001 - Secretaria Executiva

Programa de Trabalho				Descrição da Ação	Natureza	Fonte 152	Fonte 252
04	122	0010	2019	Administração de Pessoal	3.1.90.11	189.098,00	0,00
04	122	0010	2019	Administração de Pessoal	3.1.90.13	298.574,00	0,00
04	122	0010	2021	Manutenção do Consórcio BrC	3.3.90.93	0,00	595.313,00
TOTAL						487.672,00	595.313,00
						1.082.985,00	

**QUADRO II - SUPLEMENTAÇÃO**

ÓRGÃO: 01 - Consórcio Interestadual de Desenvolvimento do Brasil Central

UNIDADE: 001 - Secretaria Executiva

Programa de Trabalho				Descrição da Ação	Natureza	Fonte 152	Fonte 252
04	122	0010	2019	Administração de Pessoal	3.1.90.11	0,00	476.734,00
04	122	0010	2019	Administração de Pessoal	3.1.90.13	0,00	118.579,00
04	122	0010	2021	Manutenção do Consórcio BrC	3.3.90.93	487.672,00	0,00
TOTAL						487.672,00	595.313,00
						1.082.985,00	

Brasília - DF, aos 24 dias do mês de novembro de 2020.

**Jader Rieffe Julianelli Afonso**  
Secretário-Executivo do BrC

(\*) Documento assinado eletronicamente em 25 de novembro de 2020, processo SEI-GO nº 202016070000033.



CONSORCIO INTERESTADUAL DE DESENVOLVIMENTO DO BRASIL CENTRAL

**Resolução SECEX Nº 029, de 24 de novembro de 2020. (\*)**

Dispõe sobre a abertura de crédito suplementar ao Consórcio Interestadual de Desenvolvimento do Brasil Central, no valor de R\$ 787.593,80 (setecentos e oitenta e sete mil quinhentos e noventa e três reais e oitenta centavos).

**O Secretário Executivo do Consórcio Interestadual de Desenvolvimento do Brasil Central - BrC**, no uso das atribuições legais previstas no estatuto do BrC,

Considerando o art. 1º, inciso I da Resolução Conselho nº 003/2020, e

Considerando o art. 43, do §1º, inciso II, da Lei nº 4.320, de 17 de março de 1964,

**RESOLVE:**

Art. 1º Abrir ao Consórcio Interestadual de Desenvolvimento do Brasil Central - BrC crédito suplementar no valor de **R\$ 787.593,80 (setecentos e oitenta e sete mil quinhentos e noventa e três reais e oitenta centavos)**, conforme Quadro II que acompanha esta resolução.

§1º O recurso necessário à execução do disposto neste artigo é proveniente do excesso de arrecadação caracterizado no inciso II, §1º, art. 43, da Lei Federal nº 4.320, de 17 de março de 1964, constante do Quadro I desta resolução.

§2º O crédito orçamentário tem por justificativa atender a compra compartilhada de medicamentos, conforme Contrato de Rateio nº 02/2020 celebrado entre o BrC e o Estado de Mato Grosso.

Art.2º Esta Resolução entra em vigor na data de sua assinatura.

QUADRO I - DISCRIMINAÇÃO DAS RECEITAS		
Receitas Correntes		
Transferências de Estados a Consórcios Públicos - Compras Compartilhadas para a Área de Saúde	1.7.2.8.04.1.1.03.00.00	Valor
Transferência de Estados a Consórcios Públicos - Estado de Mato Grosso	1.7.2.8.04.1.1.03.04.00	787.593,80
Mato Grosso - Grupo 2 CEAF (Portaria MS 1554/2013) com Recursos Próprios	1.7.2.8.04.1.1.03.04.32	787.593,80
<b>TOTAL</b>		<b>787.593,80</b>

QUADRO II - SUPLEMENTAÇÃO						
ÓRGÃO: 01 - Consórcio Interestadual de Desenvolvimento do Brasil Central						
UNIDADE: 001 - Secretaria Executiva						
Programa de Trabalho				Descrição da Ação	Natureza	Fonte 152
10	122	0009	2023	Compras Compartilhadas para a Área de Saúde	3.3.90.30	787.593,80
<b>TOTAL</b>						<b>787.593,80</b>

Brasília - DF, aos 24 dias do mês de novembro de 2020

**Jader Rieffe Julianelli Afonso**  
Secretário-Executivo do BrC

(\*) Documento assinado eletronicamente em 24 de novembro de 2020, processo SEI-GO nº 202016070000100.

**CGE**

**CONTROLADORIA GERAL DO ESTADO**

PORTARIA Nº 204/2020/CGE-COR

**O SECRETÁRIO CONTROLADOR-GERAL DO ESTADO**, no uso de suas atribuições que lhe são conferidas pelo artigo 33 da Lei Complementar nº 550/2014;

Considerando a justificativa do pedido de prorrogação de prazo da comissão do **PAR nº 574831/2017**

Considerando os princípios do Contraditório e da Ampla Defesa, com fulcro no art. 5º, inciso LV, da Constituição Federal.

**RESOLVE:**

**Art. 1º** Manter os atuais membros da comissão processante;

**Art. 2º** Prorrogar por 90 (noventa) dias o prazo para conclusão dos trabalhos, com efeitos a partir de **22.11.2020**.

**Art. 3º** Esta Portaria entra em vigor na data de sua publicação.

Registre-se, Publique-se e Cumpra-se.

Cuiabá-MT, 23 de novembro de 2020.

  
**EMERSON HIDEKI HAYASHIDA**  
Secretário Controlador-Geral do Estado

**SFFAZ**

**SECRETARIA DE ESTADO DE FAZENDA**

**TERMO DE RERRATIFICAÇÃO AO TERMO DE ADESÃO 006/2020/ SAAF/SEFAZ**

**CONTRATANTE: O ESTADO DE MATO GROSSO**, por meio da **SECRETARIA DE ESTADO DE FAZENDA**.

**CONTRATADA: CAIXA ECONÔMICA FEDERAL -CFE**

**CLÁUSULA PRIMEIRA - DA RERRATIFICAÇÃO**

1. O presente Termo tem por escopo retificar o Extrato do Termo de Adesão 006/2020 SAAF/SEFAZ, e a Portaria nº143/2020, cujo objeto é o "Credenciamento de Instituições financeiras, através de Adesão aos termo do Edital de Credenciamento N.001-2019", para alterar o seu o VALOR ESTIMADO GLOBAL.

**2. Extrato do termo de Adesão 006/2020 SAAF-SEFAZ - D.O.E 27.883 pg.17 - Data: 24/11/2020:**

	Onde se lê	Leia-se:
Valor Estimado Global	R\$841.751,97 (Oitocentos e quarenta e um mil, setecentos e cinquenta e um reais e noventa e sete centavos)	R\$8.251.999,38 (Oito milhões duzentos e cinquenta e um mil novecentos e noventa e nove reais e trinta e oito centavos)

**3.Portaria Nº143/2020 SAAF-SEFAZ - DOE 27.882 pg.08 Data:23/11/2020**

	Onde se lê	Leia-se:
Valor Estimado Global	R\$841.751,97 (Oitocentos e quarenta e um mil, setecentos e cinquenta e um reais e noventa e sete centavos)	R\$8.251.999,38 (Oito milhões duzentos e cinquenta e um mil novecentos e noventa e nove reais e trinta e oito centavos)

**MARIA CÉLIA DE OLIVEIRA PEREIRA**  
**SECRETÁRIA ADJUNTA DE ATENDIMENTO AO CLIENTE**  
**CONTRATANTE**

**KLEBER GERALDINO RAMOS DOS SANTOS**  
**SECRETÁRIO ADJUNTO DE ADMINISTRAÇÃO FAZENDÁRIA**  
**CONTRATANTE**  
**(Original assinado)**

**COORD. DE FISCALIZAÇÃO DE INDÚSTRIA E AGRONEGÓCIO - CFIA  
COMUNICADO DE AUTUAÇÃO FISCAL**

A partir da publicação deste Edital, fica notificado o contribuinte acima mencionado a tomar conhecimento de pendência junto à SEFAZ-MT. O detalhamento destas pendências poderá ser verificado por meio de acesso ao Portal da SEFAZ-MT ([www.sefaz.mt.gov.br](http://www.sefaz.mt.gov.br)), no Menu "Serviços", na Pasta de Consulta "Notificação-e", onde deverão ser informados: 1) o número da Notificação; 2) o número do CNPJ/CPF do Contribuinte; 3) o código verificador (o qual deve ser solicitado por E-mail em notifica.ouvidoria@sefaz.mt.gov.br, que será enviado somente para o endereço eletrônico da empresa cadastrado na SEFAZ-MT.

Contribuinte	Inscrição Estadual	Nº da Notificação
JOAQUIM ANTUNES DE SOUZA ME	131545256	452808/1760/39/2020
JOAQUIM ANTUNES DE SOUZA ME	131545256	452810/1760/39/2020
JOAQUIM ANTUNES DE SOUZA ME	131545256	452812/1760/39/2020
JOAQUIM ANTUNES DE SOUZA ME	131545256	452814/1760/39/2020
JOAQUIM ANTUNES DE SOUZA ME	131545256	452821/1760/39/2020
JOAQUIM ANTUNES DE SOUZA ME	131545256	452826/1760/39/2020
WENDEL JULIANO FERREIRA COSTA EIRELI	135533643	452820/1760/39/2020

**COORD. DE CONTROLE E TRAMITAÇÃO DE PROC. ADM. TRIBUTÁRIO - CPAT  
NOTIFICAÇÃO GERAL**

A COORDENADORIA DE CONTROLE E TRAMITAÇÃO DE PROCESSO ADMINISTRATIVO TRIBUTÁRIO - CPAT, por intermédio desta publicação do edital de Notificação, considera que fica(m) notificado(s) o(s) contribuinte(s) da emissão da(s) INTIMAÇÃO(ÕES), conforme abaixo. O(s) contribuinte(s) poderá(ão) tomar conhecimento dessa(s) intimação(ões) junto à SEFAZ-MT por meio de acesso ao Portal da Secretaria de Estado da Fazenda na internet ([www.sefaz.mt.gov.br](http://www.sefaz.mt.gov.br)), no menu "Serviços", na Pasta "Notificação-e", clicando no LINK DO SERVIÇO, onde deverão ser informados: 1) o número completo da Intimação; 2) o número do CNPJ/CPF do Contribuinte; 3) o Código Verificador; 4) o Código da Imagem. O Código Verificador da Notificação será enviado ao(s) e-mail(s) do(s) contribuinte(s) cadastrado(s) na SEFAZ/MT. Caso o(s) mesmo(s) não receba(m) o "Código Verificador da Notificação", deverá(ão) solicitá-lo por mensagem eletrônica endereçada ao e-mail [notifica.ouvidoria@sefaz.mt.gov.br](mailto:notifica.ouvidoria@sefaz.mt.gov.br).

Contribuinte	Inscrição Estadual	Nº da Notificação
AGROPECUARIA ITAUNA LTDA	134948394	419177/1719/96/2020

**NOTIFICAÇÃO TRÂNSITO EM JULGADO**

A COORDENADORIA DE CONTROLE E TRAMITAÇÃO DE PROCESSO ADMINISTRATIVO TRIBUTÁRIO - CPAT, por intermédio desta publicação do edital de Notificação, considera que fica(m) notificado(s) o(s) contribuinte(s) da emissão da(s) INTIMAÇÃO(ÕES), conforme abaixo. O(s) contribuinte(s) poderá(ão) tomar conhecimento dessa(s) intimação(ões) junto à SEFAZ-MT por meio de acesso ao Portal da Secretaria de Estado da Fazenda na internet ([www.sefaz.mt.gov.br](http://www.sefaz.mt.gov.br)), no menu "Serviços", na Pasta "Intimação/Notificação", clicando no LINK DO SERVIÇO, onde deverão ser informados: 1) o número completo da Intimação/Notificação; 2) o número do CNPJ/CPF do Contribuinte; 3) o Código Verificador; 4) o Código da Imagem. O Código Verificador da Intimação será enviado ao(s) e-mail(s) do(s) contribuinte(s) cadastrado(s) na SEFAZ/MT. Caso o(s) mesmo(s) não receba(m) o "Código Verificador", deverá(ão) solicitá-lo por mensagem eletrônica endereçada ao e-mail [notifica.ouvidoria@sefaz.mt.gov.br](mailto:notifica.ouvidoria@sefaz.mt.gov.br).

Contribuinte	Inscrição Estadual	Nº da Notificação
AGROPECUARIA ITAUNA LTDA	134948394	419179/1719/96/2020

**NOTIFICAÇÃO GERAL**

A COORDENADORIA DE CONTROLE E TRAMITAÇÃO DE PROCESSO ADMINISTRATIVO TRIBUTÁRIO - CPAT, por intermédio desta publicação do edital de Notificação, considera que fica(m) notificado(s) o(s) contribuinte(s) da emissão da(s) INTIMAÇÃO(ÕES), conforme abaixo. O(s) contribuinte(s) poderá(ão) tomar conhecimento dessa(s) intimação(ões) junto à SEFAZ-MT por meio de acesso ao Portal da Secretaria de Estado da Fazenda na internet ([www.sefaz.mt.gov.br](http://www.sefaz.mt.gov.br)), no menu "Serviços", na Pasta "Notificação-e", clicando no LINK DO SERVIÇO, onde deverão ser informados: 1) o número completo da Intimação; 2) o número do CNPJ/CPF do Contribuinte; 3) o Código Verificador; 4) o Código da Imagem. O Código Verificador da Notificação será enviado ao(s) e-mail(s) do(s) contribuinte(s) cadastrado(s) na SEFAZ/MT. Caso o(s) mesmo(s) não receba(m) o "Código Verificador da Notificação", deverá(ão) solicitá-lo por mensagem eletrônica endereçada ao e-mail [notifica.ouvidoria@sefaz.mt.gov.br](mailto:notifica.ouvidoria@sefaz.mt.gov.br).

Contribuinte	Inscrição Estadual	Nº da Notificação
AMARAL COMÉRCIO DE GRÃOS LTDA. ME	135001943	419194/1719/96/2020
AMARAL COMÉRCIO DE GRÃOS LTDA. ME	135001943	419197/1719/96/2020
J. DOS SANTOS DAMASCENO EPP	136455565	419181/1719/96/2020

**CFET - Coordenadoria de Fiscalização Eletrônica de Trânsito.  
EDITAL DE INTIMAÇÃO/SNE: Sistema de Notificação Eletrônica**

A partir da publicação deste Edital de intimação fica (m) notificado (s) o (s) contribuinte (s) abaixo mencionado (s) a tomar (em) conhecimento de pendência (s) junto à SEFAZ-MT. O detalhamento desta (s) pendência (s) poderá ser verificado por meio de acesso ao Portal da SEFAZ-MT ([www.sefaz.mt.gov.br](http://www.sefaz.mt.gov.br)), no Menu "Serviços", na Pasta "notificação-e" opção "consulta", onde deverão ser informados: 1) o número da intimação; 2) o número do CNPJ/CPF do Contribuinte; 3) o código verificador (o qual deve ser solicitado através do e-mail: [notifica.ouvidoria@sefaz.mt.gov.br](mailto:notifica.ouvidoria@sefaz.mt.gov.br), que será enviado por Email da empresa cadastrado na SEFAZ-MT).

RAZÃO SOCIAL	INSC ESTADUAL	CNPJ	Nº NOTIFICAÇÃO COMPLETA
VERDURAO HORTIFRUTIGRANJEIROS	13.820.363-6	37.412.323/0001-00	452937/693/11/2020

**PORTARIA Nº 145/2020/SAAF-SEFAZ**

O SECRETÁRIO ADJUNTO DE ADMINISTRAÇÃO FAZENDÁRIA, no exercício das atribuições que lhe são conferidas pelo inciso III, do artigo 128, do Regimento Interno da Secretaria de Estado de Fazenda - SEFAZ, aprovado pelo Decreto nº 182, de 18 de julho de 2019

Considerando os termos dos Processos nº 272119/2020 e 299143/2020. Considerando os Despachos nº 0991/2020 e 0855/2020 da Gerência de Enquadramento e Progressão/CA/SPAM/SEPLAG

**RESOLVE:**

Art. 1º Tornar sem efeito, em parte, a Portaria Nº 057/2020 SAAF-SEFAZ, publicada no Diário Oficial em 01/06/2020, que homologa a Avaliação Anual de Desempenho de servidores da Secretaria de Estado de Fazenda, em relação aos servidores nominados no anexo I desta Portaria.

Art. 2º. Esta portaria entra em vigor na data da sua publicação.

**PUBLICADA. CUMpra-SE.**

Gabinete do Secretário Adjunto de Administração Fazendária em, Cuiabá/MT, 23 de Novembro de 2020.

Kleber Geraldino Ramos dos Santos  
Secretário Adjunto de Administração Fazendária  
SAAF/SEFAZ-MT  
(Original assinado)

(ANEXO I DA PORTARIA Nº 145/2020 SAAF-SEFAZ)

ANALISTA ADMINISTRATIVO - 2020		
SERVIDOR	MATRÍCULA	NOTA
DARLUCE BARCELOS FRANCO	250596	9,7
REGINALDO GARCIA JUNIOR	114882	10,0

**PORTARIA Nº 136/2020-SEFAZ\***

**Dispõe sobre a exclusão, de ofício, de contribuinte mato-grossense do Regime Especial Unificado de Arrecadação de Tributos e Contribuições devidos pelas Microempresas e Empresas de Pequeno Porte - Simples Nacional, as respectivas fiscalização e comunicação eletrônica, e dá outras providências.**

**O SECRETÁRIO DE ESTADO DE FAZENDA DE MATO GROSSO**, no exercício de suas atribuições legais, ouvido o **SECRETÁRIO ADJUNTO DA RECEITA PÚBLICA**,

**CONSIDERANDO** que a Lei Complementar nº 123, de 14 de dezembro de 2006, instituiu, no ordenamento jurídico nacional, o Regime Especial Unificado de Arrecadação de Tributos e Contribuições devidos pelas Microempresas e Empresas de Pequeno Porte - Simples Nacional, inclusive em relação ao Microempreendedor Individual - MEI;

**CONSIDERANDO** que a referida Lei Complementar nº 123/2006 arrola, também, as hipóteses de exclusão do contribuinte do aludido regime, disciplinadas na Resolução CGSN nº 140, de 22 de maio de 2018;

**CONSIDERANDO** que as normas que regem o tratamento especial conferido aos optantes pelo Simples Nacional acarretam reflexos na legislação tributária estadual, exigindo adequações;

**CONSIDERANDO** que se faz necessária a atualização das regras criadas para a harmonização entre as disposições gerais mato-grossenses e o tratamento derivado da Lei especial nacional, no que se refere à exclusão e à fiscalização dos contribuintes optantes pelo Simples Nacional;

**CONSIDERANDO** a edição do Decreto nº 182, de 18 de julho de 2019 (DOE de 19/07/2019), que aprova o Regimento Interno da Secretaria de Estado de Fazenda - SEFAZ;

**RESOLVE:**

**CAPÍTULO I  
DISPOSIÇÃO PRELIMINAR**

**Art. 1º** A exclusão do Regime Especial Unificado de Arrecadação de Tributos e Contribuições devidos pelas Microempresas e Empresas de Pequeno Porte - Simples Nacional será efetuada de ofício ou mediante comunicação da microempresa ou da empresa de pequeno porte, na forma determinada pela Resolução CGSN nº 140, de 22 de maio de 2018, observadas, ainda, as disposições desta portaria.

**CAPÍTULO II  
EXCLUSÃO DO SIMPLES NACIONAL**

**Art. 2º** Compete à Coordenadoria de Controle e Monitoramento de Pequenos Contribuintes (CMPC), unidade vinculada à Superintendência de Controle e Monitoramento da Secretaria Adjunta da Receita Pública (SUCOM/SARP), por intermédio de seus servidores, respeitadas as competências de cada cargo:

I - determinar a exclusão, de ofício, do contribuinte do regime do Simples Nacional;

II - fiscalizar o cumprimento das obrigações tributárias, principal e acessórias, relativas ao Simples Nacional.

§ 1º A CMPC, ao identificar situação de vedação e/ou impedimento à permanência do contribuinte no aludido regime diferenciado, expedirá o Termo de Exclusão do Simples Nacional (TESN), de que trata o artigo 3º desta portaria.

§ 2º O disposto no § 1º deste artigo poderá ser precedido de procedimento de autorregularização, de que trata o artigo 47-M da Lei 7.098, de 30 de dezembro de 1998.

**Art. 3º** A exclusão de ofício será formalizada mediante a expedição do Termo de Exclusão do Simples Nacional (TESN), gerado eletronicamente, no Sistema de Notificação Eletrônica (SNE), mantido no âmbito da Secretaria de Estado de Fazenda.

§ 1º O TESH conterá, no mínimo:

I - a denominação Termo de Exclusão do Simples Nacional;

II - a qualificação do contribuinte excluído;

III - a identificação do fato constatado, arrolado na legislação

específica como hipótese impeditiva à permanência do contribuinte no regime diferenciado;

IV - os dispositivos legais infringidos, previstos na legislação federal e/ou deste Estado;

V - o prazo para impugnação;

VI - a ressalva de que a não regularização da irregularidade fiscal identificada ou a falta de apresentação da impugnação, no prazo fixado, tornará definitiva a exclusão;

VII - a descrição do fato constatado, com a indicação das fontes e/ou bases utilizadas, quando for o caso, bem como dos demonstrativos correspondentes;

VIII - a indicação da coordenadoria e da superintendência responsáveis pela emissão, bem como da identificação do servidor responsável pela verificação.

§ 2º O TESH será disponibilizado ao contribuinte excluído, exclusivamente, por meio eletrônico, via SNE.

**CAPÍTULO III**

**IMPUGNAÇÃO DO TERMO DE EXCLUSÃO DO SIMPLES NACIONAL (TESN)**

**Art. 4º** A microempresa (ME) ou empresa de pequeno porte (EPP) para a qual tenha sido emitido o TESH poderá apresentar impugnação no prazo de 15 (quinze) dias úteis, contados da data da respectiva ciência.

§ 1º A impugnação ao TESH deverá ser realizada pelo sujeito passivo, seu representante ou preposto por meio do Sistema e-Process, disponível para acesso no sítio eletrônico da Secretaria de Estado de Fazenda, [www.sefaz.mt.gov.br](http://www.sefaz.mt.gov.br), vinculada ao respectivo assunto e tipo, contendo, no mínimo:

I - a identificação, o endereço e a qualificação completa do requerente;

II - o documento comprobatório, quando for o caso, da regularização da irregularidade fiscal indicada no TESH;

III - os motivos de fato e de direito em que se fundamenta;

IV - a indicação das provas anexadas que embasam o pedido de revisão;

V - a identificação completa do TESH.

§ 2º A análise da impugnação do TESH será realizada:

I - no âmbito da Secretaria Adjunta de Relacionamento com o Contribuinte (SARC/SEFAZ), quando se tratar de ação massiva eletrônica com a emissão de Termos de Exclusão em lote;

II - no âmbito da CMPC/SUCOM, quando se tratar de Termo de Exclusão emitido após procedimentos de monitoramento e controle.

**Art. 5º** Apresentada a impugnação, o servidor responsável pela análise deverá adotar as seguintes providências:

I - elaborar parecer conclusivo, constando a identificação do servidor com a indicação da unidade de lotação;

II - efetivar a exclusão ou inclusão do contribuinte no Portal do Simples Nacional, no sítio eletrônico da Secretaria da Receita Federal do Brasil, conforme a decisão proferida.

**Art. 6º** O contribuinte poderá apresentar pedido de reconsideração da decisão que indeferir a impugnação da exclusão do Simples Nacional no prazo de 10 (dez) dias úteis, contados da ciência da decisão de que trata o artigo anterior, desde que tenha sanado totalmente a irregularidade apontada no Termo de Exclusão.

§ 1º Não cabe pedido de reconsideração sobre matéria que não tenha sido suscitada por ocasião da protocolização do pedido inicial de impugnação ou cuja irregularidade não tenha sido corrigida.

§ 2º A análise do pedido de reconsideração será realizada no âmbito da CMPC/SUCOM.

§ 3º O servidor responsável pela análise deverá observar o disposto nos incisos I e II do caput do artigo 5º.

**Art. 7º** Não serão apreciados, sendo arquivados de plano, as impugnações e os pedidos de reconsideração, apresentados fora do prazo previsto nos artigos 4º e 6º, respectivamente.

**Art. 8º** Tornará definitiva a exclusão do contribuinte do Simples Nacional, alternativamente:

I - a falta de interposição da impugnação ou do pedido de reconsideração no prazo previsto nos artigos 4º e 6º, respectivamente;

II - o indeferimento da impugnação ou do pedido de reconsideração.

Parágrafo único A exclusão definitiva acarretará ao contribuinte excluído os efeitos arrolados no artigo 84 da Resolução CGSN nº 140, de 22 de maio de 2018 (DOU de 24/05/2018), inclusive quanto ao termo de início da respectiva eficácia, bem como quanto ao prazo de impedimento para efetivação de nova opção pelo aludido regime, quando for o caso.

**Art. 9º** Transcorridos os prazos previstos nos artigos 4º e 6º, conforme o caso, sem a expressa manifestação do contribuinte, via Sistema e-Process, a CMPC/SUCOM deverá efetivar a exclusão do contribuinte no Portal do Simples Nacional, no sítio eletrônico da Secretaria da Receita Federal do Brasil.

#### CAPÍTULO IV COMUNICAÇÕES ELETRÔNICAS

**Art. 10** As comunicações, intimações e notificações destinadas a contribuinte mato-grossense optante pelo Simples Nacional serão efetuadas, exclusivamente, por meio eletrônico, utilizando o Sistema de Notificação Eletrônica (SNE).

§ 1º A comunicação eletrônica dos atos previstos no *caput* deste artigo será, alternativa e/ou cumulativamente:

I - disponibilizada no Domicílio Tributário Eletrônico (DT-e) do contribuinte;

II - enviada ao endereço eletrônico do contribuinte, constante do banco de dados do Cadastro de Contribuintes do ICMS (CCE/MT);

III - disponibilizada para consulta, via *link*, no SNE.

§ 2º Considera-se efetivada a ciência dos atos previstos no *caput* deste artigo:

I - na hipótese de disponibilização no DT-e:

a) se a data da consulta for anterior ao 10º (décimo) dia útil, nos termos do § 4º do artigo 7º do Decreto nº 1.331/2018;

b) se a data da consulta for posterior ao 10º (décimo) dia útil, na data da consulta;

c) se a consulta não for efetivada em até 45 (quarenta e cinco) dias, contados da data da disponibilização, na data do término desse prazo; (cf. *Lei Complementar nº 123, de 2006, art. 16, § 1º-C*)

II - na hipótese de envio ao endereço eletrônico:

a) se a data da leitura for anterior ao 45º (quadragesimo quinto) dia, na data da leitura; (cf. *Lei Complementar nº 123, de 2006, art. 16, § 1º-C*)

b) se a leitura não for efetivada em até 45 (quarenta e cinco) dias, contados da data do envio, na data do término desse prazo; (cf. *Lei Complementar nº 123, de 2006, art. 16, § 1º-C*)

III - na hipótese de disponibilização, via *link*, no SNE:

a) se a data do registro da ciência, via *link*, for anterior ao 45º (quadragesimo quinto) dia, na data do registro; (cf. *Lei Complementar nº 123, de 2006, art. 16, § 1º-C*)

b) se o registro da ciência, via *link*, não for efetivado em até 45 (quarenta e cinco) dias, contados da data da disponibilização, na data do término desse prazo. (cf. *Lei Complementar nº 123, de 2006, art. 16, § 1º-C*)

#### CAPÍTULO V FISCALIZAÇÃO E CONSULTA TRIBUTÁRIA

**Art. 11** A fiscalização de contribuinte enquadrado no Simples Nacional, prevista no inciso II do artigo 2º desta portaria, ficará restrita ao ICMS, devendo ser observados os procedimentos fiscais fixados na legislação tributária, pertinentes ao lançamento do referido tributo, respeitado, ainda, o que segue:

I - para apuração do crédito tributário, deverão ser atendidas as disposições da Resolução CGSN nº 140, de 22 de maio de 2018;

II - serão utilizados os instrumentos destinados à constituição do crédito tributário previstos na legislação tributária deste Estado, devendo eventual valor apurado ser recolhido por meio do documento de arrecadação DAR-1/AUT;

III - no cálculo do crédito tributário, em relação aos contribuintes optantes pelo Simples Nacional, aplicam-se:

a) as normas relativas aos juros e multa de mora, previstas para o imposto de renda, no que se refere à parcela do ICMS abrangida pelo regime diferenciado do Simples Nacional;

b) as disposições relativas aos juros, multas e reduções, previstas na legislação deste Estado, no que se refere à parcela do ICMS não abrangida pelo regime diferenciado do Simples Nacional;

c) as penalidades previstas na legislação federal para o imposto de renda, para as infrações relativas à obrigação principal, referente à parcela do ICMS abrangida pelo Simples Nacional;

d) as penalidades previstas na legislação estadual para as infrações relativas à obrigação principal, referente à parcela do ICMS não abrangida pelo Simples Nacional;

e) as penalidades previstas na legislação estadual para as infrações relativas às obrigações acessórias, ressalvadas as expressamente fixadas em resolução do Comitê Gestor do Simples Nacional.

Parágrafo único O lançamento do crédito tributário e a aplicação de penalidade por inobservância de obrigação acessória não excluem, em qualquer hipótese, a obrigatoriedade de emissão do respectivo Termo de Exclusão do Simples Nacional.

**Art. 12** A impugnação do lançamento do crédito tributário deverá ser protocolizada eletronicamente e observará o rito previsto para as revisões de exigência tributária nos artigos 1.026 a 1.036 do Regulamento do ICMS (RICMS), aprovado pelo Decreto nº 2.212, de 20 de março de 2014.

**Art. 13** As consultas sobre a interpretação ou aplicação de dispositivo da legislação tributária relativa ao ICMS, formuladas por contribuinte enquadrado no Simples Nacional, serão processadas e respondidas na forma dos artigos 994 a 1.013 do RICMS.

#### CAPÍTULO VI DISPOSIÇÕES FINAIS

**Art. 14** Compete à Coordenadoria de Monitoramento e Controle de Pequenos Contribuintes - CMPC, na qualidade de unidade cadastradora setorial, a liberação dos acessos ao Portal do Simples Nacional, no sítio da Secretaria da Receita Federal do Brasil.

§ 1º O acesso e o uso dos aplicativos do Portal do Simples Nacional serão efetuados mediante a utilização de certificação digital.

§ 2º A liberação do acesso será realizada com observância do disposto na Portaria nº 128/2005-SEFAZ, de 10/10/2005, e de acordo com os perfis arrolados no Anexo Único desta portaria.

**Art. 15** O disposto nesta portaria não se aplica ao indeferimento da opção do contribuinte pelo Simples Nacional, cujo respectivo Termo de Indeferimento, enquanto não regulamentado pelo Comitê Gestor do Simples Nacional, será expedido e processado em conformidade com a legislação específica, editada no âmbito desta Secretaria de Estado de Fazenda, para o correspondente ano calendário.

**Art. 16** O disposto nesta portaria aplica-se também, no que couber, ao Termo de Desenquadramento de Microempreendedor Individual - MEI, em especial no que se refere às normas processuais de impugnação e ciência.

**Art. 17** Esta portaria entra em vigor na data da sua publicação, revogadas as disposições em contrário, em especial as Portarias nº 083/2011-SEFAZ, de 9 de setembro de 2011 (DOE de 04/10/2011), e nº 045/2012-SEFAZ, de 17 de fevereiro de 2012 (DOE de 23/02/2012).

#### C U M P R A - S E .

Gabinete do Secretário de Estado de Fazenda de Mato Grosso, em Cuiabá - MT, 25 de novembro de 2020.

**ROGÉRIO LUIZ GALLO**  
SECRETÁRIO DE ESTADO DE FAZENDA

**FÁBIO FERNANDES PIMENTA**  
SECRETÁRIO ADJUNTO DA RECEITA PÚBLICA  
(Original assinado)

**ESTADO DE MATO GROSSO**  
SECRETARIA DE ESTADO DE FAZENDA

#### ANEXO ÚNICO DA PORTARIA Nº 136/2020-SEFAZ

ORDEM	SISTEMA	PERFIL	DESCRIÇÃO DA HABILITAÇÃO
1	Portal SN	DEFERE	- Confirmação da situação de inscrição de opções de empresas em início de atividades; - Alteração de situação de inscrição de opções de empresas em início de atividades; - Upload de arquivo para confirmação em lote de situações de inscrições; - Consulta confirmação de solicitações pendentes pelos Estados e Municípios; - Consulta histórico de operações dos usuários.

2	Portal SN	CONSULTAS CONSULTADTE	- Consulta histórico de empresas no Simples Nacional; - Consulta extrato de apuração; - Consulta declarações transmitidas.
3	Portal SN	EVENTOSEF	- Registro e alteração de eventos (Simples Nacional e SIMEI); - Exclusão em lote (Simples Nacional); - Liberação de pendências (Simples Nacional).
4	Portal SN	CADMEI	- Praticar eventos de inclusão e exclusão.
5	Portal SN	TRANSFARQ	- Realizar requisições de períodos de opção ou de eventos em relação a todas as empresas estabelecidas em seu Estado ou Município, definindo o período da requisição; - Realizar download de arquivos com os dados das apurações (arquivo DASUnico) e das declarações (arquivos DASUnico e DASNSimeIUnico) de todos os contribuintes; - Realizar download de arquivo mensal com os períodos e eventos do Simples Nacional e do SimeI de todas as empresas optantes; - Realizar download de arquivo semanal com os dados cadastrais dos MEI formalizados pelo Portal do Empreendedor; - Realizar download de arquivo contendo a relação de débitos de ICMS/ISS transferidos aos entes que firmaram convênio com a PGFN.
6	Portal SN	BLOQUEIO	- Bloquear valores apurados e recolhidos no Simples Nacional, indevidamente ou a maior, objeto de restituição ou compensação de ofício; - Realizar desbloqueios de pagamentos; - Consultar o histórico dos bloqueios e desbloqueios efetuados.

(\*) Republica-se por ter sido publicado com erro no Diário Oficial do Estado de 25/11/2020, p. 38-40.

## SEMA

### SECRETARIA DE ESTADO DE MEIO AMBIENTE

#### Termo de Compromisso de Compensação de Área de Reserva legal em déficit TCC nº 723/2020

**COMPROMITENTE:** O Estado de Mato Grosso, por intermédio da SEMA/MT, neste ato representado pela secretária adjunta de Gestão Ambiental, Sra. Luciane Bertinatto Copetti, conforme Portaria nº 73/2019/GSMA/MT. **COMPROMISSADO:** Filipe Marochi, CPF nº 028.934.169-85, proprietário/possuidor do imóvel rural denominado LOTE 87-A, inscrito no SIMCAR MT120110/2017 e CAR Federal nº MT-5108501-C0700750CDAE4F-F782024E35BB95B3D5. **OBJETO:** O compromissado se obriga a apresentar perante a SEMA/MT, projeto de compensação da área de Reserva Legal em déficit na extensão de 55,3405 hectares (bioma Amazônia), por outra área equivalente em extensão, localizada no mesmo bioma, nos termos do art. 66, § 6º, da Lei 12.651/2012. **DA VIGÊNCIA:** O prazo para apresentação do projeto de compensação será de 01 (um) ano, a contar da assinatura do presente Termo. **DATA DA ASSINATURA:** 16/11/2020. **SIGNATÁRIOS:** Filipe Marochi e Luciane Bertinatto, secretária adjunta de gestão ambiental - SAGA/SEMA. O documento original encontra-se assinado digitalmente no SIMCAR - Sistema Mato-grossense de Cadastro Ambiental Rural.

#### Termo de Compromisso de Compensação de Área de Reserva legal em déficit TCC nº 1061/2020

**COMPROMITENTE:** O Estado de Mato Grosso, por intermédio da SEMA/MT, neste ato representado pela secretária adjunta de Gestão Ambiental, Sra. Luciane Bertinatto Copetti, conforme Portaria nº 73/2019/GSMA/MT. **COMPROMISSADO:** Paulo Rogério de Moraes Machado, CPF nº 444.803.009-10, proprietário/possuidor do imóvel rural denominado FAZENDA Caimbé II, inscrito no SIMCAR MT56509/2017 e CAR Federal nº MT-5107040-202E2323310D47678ECF43782B0BF6ED. **OBJETO:** O compromissado se obriga a apresentar perante a SEMA/MT, projeto de compensação da área de Reserva Legal em déficit na extensão de 26,2865 hectares (bioma Cerrado), por outra área equivalente em extensão, localizada no mesmo bioma, nos termos do art. 66, § 6º, da Lei 12.651/2012. **DA VIGÊNCIA:** O prazo para apresentação do projeto de compensação será de 01 (um) ano, a contar da assinatura do presente Termo. **DATA DA ASSINATURA:** 16/11/2020. **SIGNATÁRIOS:** Paulo Rogério de Moraes Machado e Luciane Bertinatto, secretária adjunta de gestão ambiental - SAGA/SEMA. O documento original encontra-se assinado digitalmente no SIMCAR - Sistema Mato-grossense de Cadastro Ambiental Rural.

#### Termo de Compromisso de Compensação de Área de Reserva legal em déficit TCC nº 1062/2020

**COMPROMITENTE:** O Estado de Mato Grosso, por intermédio da SEMA/MT, neste ato representado pela secretária adjunta de Gestão Ambiental, Sra. Luciane Bertinatto Copetti, conforme Portaria nº 73/2019/GSMA/MT. **COMPROMISSADO:** Paulo Rogério de Moraes Machado, CPF nº 444.803.009-10, proprietário/possuidor do imóvel rural denominado FAZENDA Mourão I, inscrito no SIMCAR MT56533/2017 e CAR Federal nº MT-5102678-E-4F38DDD720C4D249F674D390BDECC3E. **OBJETO:** O compromissado se obriga a apresentar perante a SEMA/MT, projeto de compensação da área de Reserva Legal em déficit na extensão de 187,5652 hectares (bioma Cerrado), por outra área equivalente em extensão, localizada no mesmo bioma, nos termos do art. 66, § 6º, da Lei 12.651/2012. **DA VIGÊNCIA:** O prazo para apresentação do projeto de compensação será de 01 (um) ano, a contar da assinatura do presente Termo. **DATA DA ASSINATURA:** 16/11/2020. **SIGNATÁRIOS:** Paulo Rogério de Moraes Machado e Luciane Bertinatto, secretária adjunta de gestão ambiental - SAGA/SEMA. O documento original encontra-se assinado digitalmente no SIMCAR - Sistema Mato-grossense de Cadastro Ambiental Rural.

#### Termo de Compromisso para Recuperação de Área Degradada TCR nº 723/2020

**COMPROMITENTE:** O Estado de Mato Grosso, por intermédio da SEMA/MT, neste ato representado pela secretária adjunta de Gestão Ambiental, Sra. Luciane Bertinatto Copetti, conforme Portaria nº 73/2019/GSMA/MT. **COMPROMISSADO:** Filipe Marochi, CPF nº 028.934.169-85, proprietário/possuidor do imóvel rural denominado LOTE 87-A, inscrito no SIMCAR MT120110/2017 e CAR Federal nº MT-5108501-C0700750CDAE4F-F782024E35BB95B3D5. **OBJETO:** O presente TCR tem por objeto a recomposição de Áreas de Preservação Permanente Degradadas do imóvel rural situado no município de Vera/MT. **DA VIGÊNCIA:** O compromissado se obriga a recuperar as APPD's mediante a execução do Projeto de Recuperação de Áreas Degradadas ou Alteradas (PRADA), já aprovado pela SEMA/MT, visando atingir os indicadores ambientais consignados no prazo máximo de 10 anos para APP. **DATA DA ASSINATURA:** 16/11/2020. **SIGNATÁRIOS:** Filipe Marochi e Luciane Bertinatto, secretária adjunta de gestão ambiental - SAGA/SEMA/MT. O documento original encontra-se assinado digitalmente no SIMCAR - Sistema Mato-grossense de Cadastro Ambiental Rural.

**Termo de Compromisso para Recuperação de Área Degradada TCR nº 931/2020**

**COMPROMITENTE:** O Estado de Mato Grosso, por intermédio da SEMA/MT, neste ato representado pela secretária adjunta de Gestão Ambiental, Sra. Luciane Bertinatto Copetti, conforme Portaria nº 73/2019/GSMA/MT. **COMPROMISSADO:** GERALDO ZAMBAN, CPF nº 007.598.300-10, proprietário/possuidor do imóvel rural denominado FAZENDA OESTE - A, inscrito no SIMCAR MT150699/2018 e CAR Federal nº MT-5103304-35FBB93A8CFA492A978FCD952D518728. **OBJETO:** O presente TCR tem por objeto a recomposição de Áreas de Preservação Permanente Degradadas do imóvel rural situado no município de Comodoro/MT. **DA VIGÊNCIA:** O compromissado se obriga a recuperar as APPD's mediante a execução do Projeto de Recuperação de Áreas Degradadas ou Alteradas (PRADA), já aprovado pela SEMA/MT, visando atingir os indicadores ambientais consignados no prazo máximo de 06 anos para APP. **DATA DA ASSINATURA:** 16/11/2020. **SIGNATÁRIOS:** GERALDO ZAMBAN e Luciane Bertinatto, secretária adjunta de gestão ambiental - SAGA/SEMA/MT. O documento original encontra-se assinado digitalmente no SIMCAR - Sistema Mato-grossense de Cadastro Ambiental Rural.

**Termo de Compromisso para Recuperação de Área Degradada TCR nº 1057/2020**

**COMPROMITENTE:** O Estado de Mato Grosso, por intermédio da SEMA/MT, neste ato representado pela secretária adjunta de Gestão Ambiental, Sra. Luciane Bertinatto Copetti, conforme Portaria nº 73/2019/GSMA/MT. **COMPROMISSADO:** Paulo Rogério de Moraes Machado, CPF nº 444.803.009-10, proprietário/possuidor do imóvel rural denominado FAZENDA Caimbé II Matrículas 21.841 e 21.842, inscrito no SIMCAR MT68414/2017 e CAR Federal nº MT-5107040-180B750924354321829D7AC27A07C4ED. **OBJETO:** O presente TCR tem por objeto a recomposição de Áreas de Preservação Permanente Degradadas do imóvel rural situado no município de Primavera Do Leste/MT. **DA VIGÊNCIA:** O compromissado se obriga a recuperar as APPD's mediante a execução do Projeto de Recuperação de Áreas Degradadas ou Alteradas (PRADA), já aprovado pela SEMA/MT, visando atingir os indicadores ambientais consignados no prazo máximo de 06 anos para APP. **DATA DA ASSINATURA:** 16/11/2020. **SIGNATÁRIOS:** Paulo Rogério de Moraes Machado e Luciane Bertinatto, secretária adjunta de gestão ambiental - SAGA/SEMA/MT. O documento original encontra-se assinado digitalmente no SIMCAR - Sistema Mato-grossense de Cadastro Ambiental Rural.

**Termo de Compromisso para Recuperação de Área Degradada TCR nº 1071/2020**

**COMPROMITENTE:** O Estado de Mato Grosso, por intermédio da SEMA/MT, neste ato representado pela secretária adjunta de Gestão Ambiental, Sra. Luciane Bertinatto Copetti, conforme Portaria nº 73/2019/GSMA/MT. **COMPROMISSADO:** Flavio Botino Ricciardi, CPF nº 327.059.999-49, proprietário/possuidor do imóvel rural denominado FAZENDA ESPERANÇA I, inscrito no SIMCAR MT1838/2018 e CAR Federal nº MT-5103502-27998E-EED2DA473DB6CA012A4B36BA52. **OBJETO:** O presente TCR tem por objeto a recomposição de Áreas de Preservação Permanente Degradadas do imóvel rural situado no município de Diamantino/MT. **DA VIGÊNCIA:** O compromissado se obriga a recuperar as APPD's mediante a execução do Projeto de Recuperação de Áreas Degradadas ou Alteradas (PRADA), já aprovado pela SEMA/MT, visando atingir os indicadores ambientais consignados no prazo máximo de 10 anos para APP. **DATA DA ASSINATURA:** 16/11/2020. **SIGNATÁRIOS:** Flavio Botino Ricciardi e Luciane Bertinatto, secretária adjunta de gestão ambiental - SAGA/SEMA/MT. O documento original encontra-se assinado digitalmente no SIMCAR - Sistema Mato-grossense de Cadastro Ambiental Rural.

A Secretaria de Estado de Meio Ambiente - SEMA/MT torna públicas as **Portarias de Outorga** abaixo relacionadas; o inteiro teor das portarias encontram-se disponíveis no site: [www.sema.mt.gov.br](http://www.sema.mt.gov.br), no link específico de Recursos Hídricos/Atos de Outorga/2020.

Portaria nº972 de 25 de novembro de 2020, Outorga a **PAULA CRISOSTOMO LOPES LIMA**, CPF: 291.480.301-04, doravante denominado Outorgado o direito de uso dos Recursos Hídricos para captação superficial no Rio Bracinho, com a finalidade de irrigação de 763,8 ha, pelo sistema de aspersão convencional, com equipamentos do tipo pivô central, visando atender as culturas de soja, milho, pastagem e outros, na Fazenda Barra Mansa, localizada próximo a Rod. BR 174, Km 380, S/N, zona rural do Município de Nova Lacerda/MT, com validade até 25 de novembro de 2030.

Portaria nº 711 de 29 de setembro de 2020, Outorgar o de direito de uso de recursos hídricos a **DANILO ANDRÉ PEDRINI MARCONDES**, CPF: 017.937.541-52, doravante denominado Outorgado o direito de uso dos Recursos Hídricos para captação de água superficial e lançamentos de efluentes no Córrego Mutum, com a finalidade de piscicultura em tanques escavados no solo com área de 15,2 ha de lâmina d'água, Fazenda Guarapuava, no município de São José do Rio Claro/MT, com validade até 29 de setembro de 2030.

**LILIAN FERREIRA DOS SANTOS**  
Secretária Adjunta de Licenciamento Ambiental e Recursos Hídricos  
**GSALARH/SEMA-MT**

**INSTRUÇÃO NORMATIVA Nº 01/2020**

Dispõe sobre o procedimento para cadastro de pessoas física e jurídica no SIGA (Sistema Integrado de Gestão Ambiental), para permitir acesso aos sistemas digitais da Secretaria de Estado de Meio Ambiente e dá outras providências.

O SECRETÁRIO DE ESTADO DE MEIO AMBIENTE, em substituição legal, no uso das atribuições legais que lhe confere o art. 71, inciso IV, da Constituição Estadual c/c a Lei Complementar nº 612, de 28 de janeiro de 2019, que dispõe sobre a organização administrativa do Poder Executivo Estadual;

**CONSIDERANDO** a unificação dos cadastros dos sistemas da SEMA/MT no Sistema Integrado de Gestão Ambiental (SIGA), com a migração das bases dos cadastros já existentes nos sistemas antigos, tornando-se obrigatória a sua atualização pelos interessados (pessoa física ou jurídica);

**CONSIDERANDO** a necessidade de sistematizar o procedimento de cadastro de pessoas física e jurídica junto ao Sistema Integrado de Gestão Ambiental (SIGA), para acesso aos sistemas digitais da Secretaria de Estado de Meio Ambiente;

**CONSIDERANDO** a hipótese de cadastro incompleto no Sistema Integrado de Gestão Ambiental (SIGA), o que impossibilita o prosseguimento de acesso ao sistema;

**CONSIDERANDO** as diversas situações em que o usuário não consegue prosseguir com o cadastro de acesso ao Sistema Integrado de Gestão Ambiental (SIGA);

**RESOLVE:**

Art. 1º Fica instituído o procedimento de cadastro obrigatório de pessoas física e jurídica no Sistema Integrado de Gestão Ambiental (SIGA) da Secretaria de Estado de Meio Ambiente, por meio do site: <https://portal.sema.mt.gov.br>, inclusive para todos os interessados (pessoa física ou jurídica) que tiveram a migração dos dados do sistema antigo para o SIGA, tornando-se obrigatória a sua atualização pelos interessados;

§ 1º Na hipótese do usuário com cadastro incompleto, a partir do momento que realizar o seu acesso no SIGA, este deverá completar imediatamente o seu cadastro no sistema;

§ 2º Na hipótese do usuário que perdeu a senha de acesso, solicitará via sistema por meio do botão "recuperar senha", será enviado o link para recuperação de senha no e-mail cadastrado;

§ 3º Na hipótese do usuário não ter acesso ao e-mail cadastrado para recuperação de senha, o mesmo deverá encaminhar uma solicitação de cadastro de novo e-mail para [atendimento@sema.mt.gov.br](mailto:atendimento@sema.mt.gov.br), juntamente com uma self (foto) segurando um documento (RG ou CNH) aberto e legível dentro do prazo de validade;

§ 4º Nas demais hipóteses em que o usuário não consegue prosseguir com o cadastramento, deverá entrar em contato com a Coordenadoria de Atendimento ao Cidadão, pelos seguintes meios: telefones (65)3645-4915/4916/4917 e e-mail [atendimento@sema.mt.gov.br](mailto:atendimento@sema.mt.gov.br).

Art. 2º Esta Instrução Normativa entra em vigor na data da sua publicação.

Registre-se, publique-se e cumpra-se.

Cuiabá-MT, 25 de novembro de 2020.

**Alex Sandro A. Marega**  
Secretário de Estado de Meio Ambiente - Em substituição  
Portaria nº 073/2019  
SEMA-MT

## Intimação de Pendências - SEMA/SURH/CCRH/GOUT

A Coordenadoria de Controle de Recursos Hídricos da Secretaria de Estado de Meio Ambiente, no uso de suas atribuições, conforme prevê o artigo 39 da Lei nº 7.692/2002, determina a intimação dos interessados elencados abaixo, para atender integralmente as condicionantes estabelecidas na Portaria que concedeu a outorga, no que se refere a apresentação do monitoramento das vazões captadas ou lançadas, bem como da apresentação à CCRH do relatório das medições captadas. As notificações relacionadas no prazo de 90 (noventa) dias, a contar do primeiro dia útil subsequente à publicação, sob pena de arquivamento definitivo dos respectivos processos conforme Lei Complementar nº 592/2017 e Instrução Normativa nº 05 de 22 de agosto de 2017.

	Processo	Interessado
01	370794/2013	EDEVALDO ROVARIS CNPJ/CPF:994.024.081-34 DATA DO OFÍCIO: 11/11/2020 RESPONSÁVEL TÉCNICO: ALENCAR CELLA - CREA:MT 10991/D
02	665585/2013	ENGEMAT INCORPORAÇÕES E CONSTRUÇÕES LTDA CNPJ/CPF:04.409.099/0001-30 DATA DO OFÍCIO: 11/11/2020 RESPONSÁVEL TÉCNICO:ROSANGELA COSTA - CREA:120013114-2
03	509100/2013	EMSA EMPRESA SUL AMERICANA DE MONTAGENS S.A. CNPJ/CPF:17.393.547/0001-05 DATA DO OFÍCIO: 11/11/2020 RESPONSÁVEL TÉCNICO:WAGNER DE ARAÚJO BATISTA - CREA:10393/D
04	541942/2013	TIMEC CONSTRUÇÕES E TERRAPLANAGEM LTDA. CNPJ/CPF:02.470.900/0001-28 DATA DO OFÍCIO:11/11/2020 RESPONSÁVEL TÉCNICO:JOSÉ FLÁVIO GONÇALVES - CREA:120153370-8
05	493110/2013	JOSUÉ QUILES CNPJ/CPF: 022.208.659-91 DATA DO OFÍCIO: 11/11/2020 RESPONSÁVEL TÉCNICO:MARITSA MISSAE SONOHATA - CREA:120020178-7
06	499499/2013	PEDRO AUGUSTO DA SILVA CNPJ/CPF: 436.585.636-72 DATA DO OFÍCIO: 11/11/2020 RESPONSÁVEL TÉCNICO:MARITSA MISSAE SONOHATA - CREA:120020178-7
07	578676/2013	OSCAR ALVES DA SILVA CNPJ/CPF:022.798.191-04 DATA DO OFÍCIO: 11/11/2020 RESPONSÁVEL TÉCNICO:VANESSA ROSA PORTELLA - CRBio: 68034/01/D
08	432697/2013	ANTONIO LEITE PEREIRA CNPJ/CPF:206.947.761-49 DATA DO OFÍCIO: 11/11/2020 RESPONSÁVEL TÉCNICO:VANESSA ROSA PORTELLA - CRBio: 68034/01/D
09	432677/2013	ANTENOR ALVES PINHEIRO FILHO CNPJ/CPF:632.626.301-87 DATA DO OFÍCIO: 11/11/2020 RESPONSÁVEL TÉCNICO:VANESSA ROSA PORTELLA - CRBio: 68034/01/D
10	432648/2013	SEBASTIÃO LEITE PEREIRA CNPJ/CPF:172.262.871-53 DATA DO OFÍCIO: 11/11/2020 RESPONSÁVEL TÉCNICO:VANESSA ROSA PORTELLA - CRBio: 68034/01/D
11	93571/2013	ESTER DE LOURDES BERTÉ ROVARIS CNPJ/CPF:298.767.291-87 DATA DO OFÍCIO: 13/11/2020 RESPONSÁVEL TÉCNICO:ALENCAR CELLA - CREA: MT-10991/D
12	97607/2013	JOÃO REUS PINTO CNPJ/CPF:218.785.100-10 DATA DO OFÍCIO: 13/11/2020 RESPONSÁVEL TÉCNICO: ERNESTO PEDROLLO - CREA:3790/D

13	166478/2013	DIÓGENES TOESCA DE AQUINO CNPJ/CPF:005.026.138-07 DATA DO OFÍCIO: 13/11/2020 RESPONSÁVEL TÉCNICO:RENATO NASCIMENTO ARAÚJO - CREA: MT-10556/D
14	87586/2017	BOM FUTURO AGRICOLA LTDA CNPJ/CPF: 10.425.282/0034-90 DATA DO OFÍCIO: 13/11/2020 RESPONSÁVEL TÉCNICO:JOSÉ GUILHERME RODRIGUES DE CARVALHO - CREA: MT036367
15	646470/2013	C.C. PAVIMENTADORA LTDA. CNPJ/CPF:03.840.443/0001-89 DATA DO OFÍCIO: 13/11/2020 RESPONSÁVEL TÉCNICO: JOSÉ FLÁVIO GONÇALVES ALMEIDA - CREA: 120153370-8
16	554884/2013	TRIMEC CONSTRUÇÕES E TERRAPLANAGEM LTDA. CNPJ/CPF:02.470.900/0001-28 DATA DO OFÍCIO: 13/11/2020 RESPONSÁVEL TÉCNICO: JOSÉ FLÁVIO GONÇALVES ALMEIDA - CREA: 120153370-8
17	157909/2013	PÉRICLES PIOVESAN PEREIRA CNPJ/CPF:257.658.278-88 DATA DO OFÍCIO: 13/11/2020 RESPONSÁVEL TÉCNICO: RENATO NASCIMENTO ARAÚJO - CREA: MT-10556/D
18	143006/2018	RESIDENCIAL PARQUE CHAPADA DO SOL LTDA. CNPJ/CPF:25.021.660/0001-80 DATA DO OFÍCIO: 13/11/2020 RESPONSÁVEL TÉCNICO:DENNER DIEGO SILVA E FIGUEIREDO - CREA: MT-027093
19	43149/2013	HENRY POSSAMAI CNPJ/CPF:124.257.610-04 DATA DO OFÍCIO: 16/11/2020 RESPONSÁVEL TÉCNICO: DIÓGENES MOURICE OLIVEIRA - CREA: 220000667-5
20	143526/2013	MAYCON HENRIQUE TOMBINI CNPJ/CPF: 018.873.401-57 DATA DO OFÍCIO: 16/11/2020 RESPONSÁVEL TÉCNICO: DIÓGENES MOURICE OLIVEIRA - CREA: 220000667-5
21	460401/2013	PEDRO MUFFATO CNPJ/CPF:145.696.559-04 DATA DO OFÍCIO: 16/11/2020 RESPONSÁVEL TÉCNICO: RENATO NASCIMENTO ARAÚJO - CREA: MT-10556/D
22	237820/2013	CLÉLIA LUIZA KLOECKNER DUMONCEL CNPJ/CPF:616.394.190-04 DATA DO OFÍCIO: 16/11/2020 RESPONSÁVEL TÉCNICO:JEFFERSON YURY BARBOZA - CREA: 120814051-5
23	522222/2013	VONEI DE ALMEIDA MORAES CNPJ/CPF:058.915.580-68 DATA DO OFÍCIO: 16/11/2020 RESPONSÁVEL TÉCNICO: FERNANDA FEBOLI MANSANO DE ABREU - CREA: MT024894/VD
24	635207/2013	FRANCISCO JUVENIL CNPJ/CPF:045.553.849-20 DATA DO OFÍCIO: 18/11/2020 RESPONSÁVEL TÉCNICO:MARITSA MISSAE SONOHATA - CREA:120020178-7
25	469201/2013	JOSÉ ANÉZIO CARNEIRO FERNANDES CNPJ/CPF:348.878.149-68 DATA DO OFÍCIO: 18/11/2020 RESPONSÁVEL TÉCNICO:HAMILTON JOÃO LIPAROTTI NETO - CREA: 120095444-0
26	249683/2013	DEIVID ROMAN CNPJ/CPF: 010.038.941-43 DATA DO OFÍCIO: 19/11/2020 RESPONSÁVEL TÉCNICO: ADRIANO VOIGT - CREA:120719748-3
27	207956/2013	VALDIR FREIER CNPJ/CPF: 254.192.420-87 DATA DO OFÍCIO: 19/11/2020 RESPO RESPONSÁVEL TÉCNICO: DIÓGENES MOURICE OLIVEIRA - CREA: 220000667-5
28	207934/2013	ELIZETE FREIER CNPJ/CPF:772.659.391-15 DATA DO OFÍCIO: 19/11/2020 RESPONSÁVEL TÉCNICO: DIÓGENES MOURICE OLIVEIRA - CREA: 220000667-5

29	237900/2013	LUIZ OSÓRIO DUMOCEL CNPJ/CPF: 463.873310-72 DATA DO OFÍCIO: 19/11/2020 RESPONSÁVEL TÉCNICO:HÉLIO DAVID DE ALMEIDA FILHO - CREA: MT 033864
31	292462/2013	MARCOS CALZA CNPJ/CPF:809.093.299-15 DATA DO OFÍCIO: 19/11/2020 RESPONSÁVEL TÉCNICO:HÉLIO DAVID DE ALMEIDA FILHO - CREA: MT 033864
32	237683/2013	JOÃO MARCELO DUMONCEL CNPJ/CPF: 616.400.420-91 DATA DO OFÍCIO: 19/11/2020 RESPONSÁVEL TÉCNICO:HÉLIO DAVID DE ALMEIDA FILHO - CREA: MT 033864
33	611453/2013	CONCRETA IMOBILIÁRIA LTDA CNPJ/CPF: 16.975.549/0001-31 DATA DO OFÍCIO: 19/11/2020 RESPONSÁVEL TÉCNICO: MARCOS LUIZ COCCO - CREA: MT 025439
34	143535/2013	JOÃO AMARILDO TOMBINI CNPJ/CPF: 355.152.28-49 DATA DO OFÍCIO: 19/11/2020 RESPO RESPONSÁVEL TÉCNICO: DIÓGENES MOURICE OLIVEIRA - CREA: 220000667-5
35	45707/2013	CLAIR BARIVIERA CNPJ/CPF: 829.068.749-49 DATA DO OFÍCIO: 19/11/2020 RESPONSÁVEL TÉCNICO: MARLINE DEBORTOLI - CREA:250657387-9
36	148989/2013	GILBERTO VENDRUSCULO CNPJ/CPF: 342.064.770-00 DATA DO OFÍCIO: 19/11/2020 RESPONSÁVEL TÉCNICO: LUCIANA REZENDE ALMEIDA - CREA:MT 020521
37	185626/2013	ROBERTO FREITAS CNPJ/CPF: 284.554.521-53 DATA DO OFÍCIO: 19/11/2020 RESPONSÁVEL TÉCNICO: JOSÉ MAURO DE RIBAMAR E SILVA - CREA:120159634-3
38	91813/2014	WBC-EMPRESA BRASILEIRA DE CONSTRUÇÕES LTDA. CNPJ/CPF: 05.483.882/0001-07 DATA DO OFÍCIO: 19/11/2020 RESPONSÁVEL TÉCNICO:FLÁVIO GONÇALVES DE ALMEIDA - CREA: MT 11507/D
39	505542/2013	JOÃO BATISTA ALVES NETO CNPJ/CPF: 189.784.879-04 DATA DO OFÍCIO: 19/11/2020 RESPONSÁVEL TÉCNICO:MARITSA MISSAE SONOHATA - CREA:120020178-7
40	57103/2013	INÁCIO CAMILO RUARO CNPJ/CPF:079.080.830-72 DATA DO OFÍCIO: 19/11/2020 RESPONSÁVEL TÉCNICO: RENATO NASCIMENTO ARAÚJO - CREA: MT-10556/D
41	292457/2013	JOANA WEBBER CNPJ/CPF: 023.413.611-10 DATA DO OFÍCIO: 19/11/2020 RESPONSÁVEL TÉCNICO: JEFFERSON YURY BARBOZA - CREA: 120814051-5
42	47323/2014	ELMA ENGENHARIA , CONSTRUÇÕES E COMÉRCIO LTDA CNPJ/CPF:24.600.447/0001-60 DATA DO OFÍCIO: 23/11/2020 RESPONSÁVEL TÉCNICO:VICTOR JULIANO BARROS DOS SANTOS - CREA:MT 5553/D
43	156381/2014	CONSERVA DE ESTRADAS LTDA CNPJ/CPF:16.661.910/0001-55 DATA DO OFÍCIO: 23/11/2020 RESPONSÁVEL TÉCNICO:JOSÉ FLÁVIO GONÇALVES ALMEIDA - CREA:120153370-8
44	237779/2013	JOÃO OSÓRIO DUMOCEL CNPJ/CPF: 048.041.040-20 DATA DO OFÍCIO: 23/11/2020 RESPONSÁVEL TÉCNICO:HÉLIO DAVID DE ALMEIDA FILHO - CREA: MT 033864

A Coordenadoria de Serviços da Secretaria de Estado de Meio Ambiente, no uso de suas atribuições, conforme prevê o artigo 39 da Lei nº 7.692/2002, determina a intimação dos interessados elencados abaixo, para atender integralmente as notificações relacionadas no prazo de 90 (noventa) dias, a contar do primeiro dia útil subsequente à publicação, sob pena de arquivamento definitivo dos respectivos processos conforme Lei Complementar nº 592/2017.

Processo	Interessado
198256/2020	CNPJ: 24.315.867/0002-85 OFÍCIO Nº 1599984/CSR/SUIMIS/2020 Responsável Técnico: Maria Auxiliadora da Silva
410115/2020	CNPJ: 27.586.980/0001-02 OFÍCIO Nº159557/CSER/SUIMIS/2020 Responsável Técnico: João Bosco de Siqueira
383480/2020	CNPJ: 010.491.721-08 OFÍCIO Nº160100/CSER/SUIMIS/2020 Responsável Técnico: Jessica Spadoni
625745/2019	CNPJ: 32.836.185/0001-65 OFÍCIO Nº160138/CSER/SUIMIS/2020 Responsável Técnico: Willian Simões Semenço

**(ORIGINAL ASSINADA)**

**Helder Vinicius Leite de Campos**  
Coordenadoria de Serviços  
SUIMIS/SEMA

A Secretaria de Estado do Meio Ambiente - SEMA/MT, em conformidade com o artigo 37 da Constituição Federal de 1988, torna públicas as seguintes licenças emitidas pela DUD/SEMA/SINOP - Diretoria da Unidade Desconcentrada de Sinop/MT.

Sinop-MT, 24 de novembro de 2020.

Protocolo	Nº Licença	Razão Social	Atividade Licenciada	Município
309340/2009	LO Nº323234/2020	Milton Bavaresco	Criação de suínos	Sorriso/MT

**Gabriel Conter de São José**  
Diretor regional  
DUD/SEMA/SINOP

A Secretaria de Estado de Meio Ambiente - SEMA torna pública a **Concessão**, através do **Cadastro de Captação Insignificante de Água Subterrânea** para os seguintes usuários:

**EDIRASSIS BIAZOTTO**, CPF: 171.944.368-84, PROCESSO: 464682/2019. Município: **Porto Esperidião/MT**, Coordenadas Geográficas DATUM SIRGAS 2000 do ponto de captação **PT 01**: Lat. 15°33'03,82"S e Long. 58°58'46,17"W; Vazão máxima de bombeamento **9,74 m³/h** por um período **0,26 h/dia** de bombeamento, perfazendo uma vazão máxima de utilização de **2,5 m³/dia**, durante **7 dias/semana**; Finalidade de uso: **outros usos**. Província Aquífero Cristalino - UPG P-1. Validade do cadastro: **24/11/2030**. Fica o usuário responsável pelo atendimento ao disposto no art. 45 §2º da Lei Nacional de Saneamento Básico - Lei nº 11.445/2007 e pelo art. 7º § 1º do Decreto nº 7.217/2010.

**DIRETTA INSUMOS AGRÍCOLAS EIRELI**, CNPJ: 14.422.419/0001-46, PROCESSO: 342687/2020. Município: **Sinop/MT**, Coordenadas Geográficas DATUM SIRGAS 2000 do ponto de captação **PT 01**: Lat. 11°49'56,47"S e Long. 55°29'20,66"W; Vazão máxima de bombeamento **6 m³/h** por um período **0,71 h/dia** de bombeamento, perfazendo uma vazão máxima de utilização de **4,26 m³/dia**, durante **7 dias/semana**; Finalidade de uso: **outros usos**. Província Aquífero Coberturas Indiferenciadas - UPG A-5. Validade do cadastro: **25/11/2030**. Fica o usuário responsável pelo atendimento ao disposto no art. 45 §2º da Lei Nacional de Saneamento Básico - Lei nº 11.445/2007 e pelo art. 7º § 1º do Decreto nº 7.217/2010.

**CARPA AGROPECUÁRIA RIO PARDO S.A.**, CNPJ: 13.008.078/0010-95, PROCESSO: 388035/2019. Município: **Barra Do Garças/MT**, Coordenadas Geográficas DATUM SIRGAS 2000 do ponto de captação **PT 01**: Lat. 15°02'41,88"S e Long. 52°05'48,68"W; Vazão máxima de bombeamento **9,095 m³/h** por um período **1,09 h/dia** de bombeamento, perfazendo uma vazão máxima de utilização de **10 m³/dia**, durante **7 dias/semana**; Finalidade de uso: **outros usos**. Província Aquífero Coberturas Indiferenciadas - UPG TA-5. Validade do cadastro: **25/11/2030**. Fica o usuário responsável pelo atendimento ao disposto no art. 45 §2º da Lei Nacional de Saneamento Básico - Lei nº 11.445/2007 e pelo art. 7º § 1º do Decreto nº 7.217/2010.



**CONSELHO ESTADUAL DO MEIO AMBIENTE - CONSEMA****PORTARIA Nº 01, DE 25 novembro de 2020.**

A Presidente do Conselho Estadual do Meio Ambiente - CONSEMA, no uso das atribuições legais que lhe confere a Lei Complementar nº 38, de 21 de novembro de 1995, alterada pela Lei Complementar nº 232, de 21 de dezembro de 2005;

Considerando o disposto no § 4º do artigo 2º da Lei Complementar 671, de 24 de setembro de 2020, que dispõe sobre o Código Estadual do Meio Ambiente;

Considerando o disposto no § 3º do artigo 3º do Decreto Estadual n. 696, de 29 de outubro de 2020, que dispõe sobre a composição do Conselho Estadual do Meio Ambiente - CONSEMA, disciplina a eleição de seus membros;

Considerando, por fim, as indicações da Procuradoria-Geral do Estado, Secretaria de Estado de Meio Ambiente e Ordem dos Advogados do Brasil - Seccional de Mato Grosso.

**RESOLVE:**

Art. 1º Designar a Comissão Julgadora para analisar as inscrições e realizar a Audiência Pública de eleição das entidades ambientalistas não governamentais no Conselho Estadual do Meio Ambiente - CONSEMA, para o biênio 2020/2022.

Parágrafo único. A Comissão Julgadora será composta pelos seguintes membros:

I - Dr. Davi Maia Castelo Branco Ferreira, Subprocurador-Geral de Defesa do Meio Ambiente do Estado de Mato Grosso-MT, na qualidade de Presidente da Comissão.

II - na qualidade de membros:

Dr. Enéas Correa de Figueiredo Júnior - Secretaria de Estado de Meio Ambiente - SEMA.

Dra. Renata Viviane da Silva - Ordem dos Advogados do Brasil - Seccional de Mato Grosso.

Art. 2º Esta Portaria entrará em vigor na data de sua publicação.

Conselho Estadual do Meio Ambiente - CONSEMA, em Cuiabá-MT, 25 de novembro de 2020.

Alex Sandro Antônio Marega  
Presidente do CONSEMA  
Em substituição

**SINFRA****SECRETARIA DE ESTADO DE INFRAESTRUTURA E LOGÍSTICA****TERMO DE DECLARAÇÃO DE EXTINÇÃO DE AUTORIZAÇÃO PRECÁRIA DO TRANSPORTE COLETIVO RODOVIÁRIO INTERMUNICIPAL DE PASSAGEIROS - SUTI/SALOC/SINFRA - PROCESSO Nº 314601/2020**

Termo de Declaração da Extinção da Autorização Precária da Linha: Cuiabá x São Pedro de Joselândia (Barão de Melgaço) (Cód. 199-8-1-00) Modalidade Alternativa Precária do Serviço do Transporte Rodoviário Intermunicipal de Passageiros do Estado de Mato Grosso.

O **SECRETÁRIO DE ESTADO DE INFRAESTRUTURA E LOGÍSTICA - SINFRA**, no uso de suas atribuições legais, conferidas pelo Art.71, inciso IV, da Constituição Estadual;

**CONSIDERANDO** as Leis Complementares nº 429 de julho de 2011, nº 432 de agosto de 2011, nº 240 de 30 de dezembro de 2005, nº 566 de 20 de maio de 2015, em seu art. 30;

**CONSIDERANDO** a decisão da Diretoria Executiva Colegiada da AGER/MT na 27ª Reunião Extraordinária, fls.13, o Ofício/GP/Nº 395/2020, fls. 15, parecer nº 3223/SGAC/PGE/2020, fls. 20/26, homologação, fls. 28, pelo Sr. Secretário de Estado de Infraestrutura e Logística, todos constantes no processo 314601/2020,

**RESOLVE:**

Declarar a Extinção de Autorização Precária da Linha na Modalidade Alternativa - Cuiabá x São Pedro de Joselândia (Barão de Melgaço) (Cód. 199-8-1-00) operada pela Empresa SIDNEY AMORIM TRANSPANTANEIRO, CNPJ nº 10.534.689/0001-98.

Expedida, registrada, cumpra-se.

Cuiabá, 24 de novembro de 2020.Co

**ORIGINAL ASSINADO**  
**MARCELO DE OLIVEIRA E SILVA**  
Secretário de Estado de Infraestrutura e Logística  
SINFRA-MT

**TERMO DE DECLARAÇÃO DE EXTINÇÃO DE AUTORIZAÇÃO PRECÁRIA DO TRANSPORTE COLETIVO RODOVIÁRIO INTERMUNICIPAL DE PASSAGEIROS - SUTI/SALOC/SINFRA - PROCESSO Nº 314610/2020**

Termo de Declaração da Extinção da Autorização Precária da Linha: Sorriso x Sinop (Cód. 162-6-1-00) Modalidade Alternativa Precária do Serviço do Transporte Rodoviário Intermunicipal de Passageiros do Estado de Mato Grosso.

O **SECRETÁRIO DE ESTADO DE INFRAESTRUTURA E LOGÍSTICA - SINFRA**, no uso de suas atribuições legais, conferidas pelo Art.71, inciso IV, da Constituição Estadual;

**CONSIDERANDO** as Leis Complementares nº 429 de julho de 2011, nº 432 de agosto de 2011, nº 240 de 30 de dezembro de 2005, nº 566 de 20 de maio de 2015, em seu art. 30;

**CONSIDERANDO** a decisão da Diretoria Colegiada da AGER/MT na 23ª Reunião Extraordinária, fls.17, o Ofício/GP/Nº 399/2020, fls. 21, parecer nº 3224/SGAC/PGE/2020, fls. 24/30, homologação, fls. 32, pelo Sr. Secretário de Estado de Infraestrutura e Logística, todos constantes no processo 314610/2020,

**RESOLVE:**

Declarar a Extinção de Autorização Precária da Linha na Modalidade Alternativa - Sorriso x Sinop (Cód. 162-6-1-00) operada pela Empresa IRIS DE JESUS COELHO ARAUJO-ME, CNPJ nº 05.219.718/0001-97.

Expedida, registrada, cumpra-se.

Cuiabá, 24 de novembro de 2020.C

**ORIGINAL ASSINADO**

**MARCELO DE OLIVEIRA E SILVA**

Secretário de Estado de Infraestrutura e Logística  
SINFRA-MT

**TERMO DE DECLARAÇÃO DE EXTINÇÃO DE AUTORIZAÇÃO PRECÁRIA DO TRANSPORTE COLETIVO RODOVIÁRIO INTERMUNICIPAL DE PASSAGEIROS - SUTI/SALOC/SINFRA - PROCESSO Nº 314634/2020**

Termo de Declaração da Extinção da Autorização Precária da Linha: Cuiabá x Vale Abençoado (St. Ant. do Leverger (Cód. 196-8-1-00) Modalidade Alternativa Precária do Serviço do Transporte Rodoviário Intermunicipal de Passageiros do Estado de Mato Grosso.

O **SECRETÁRIO DE ESTADO DE INFRAESTRUTURA E LOGÍSTICA - SINFRA**, no uso de suas atribuições legais, conferidas pelo Art.71, inciso IV, da Constituição Estadual;

**CONSIDERANDO** as Leis Complementares nº 429 de julho de 2011, nº 432 de agosto de 2011, nº 240 de 30 de dezembro de 2005, nº 566 de 20 de maio de 2015, em seu art. 30;

**CONSIDERANDO** a decisão da Diretoria Colegiada da AGER/MT na 27ª Reunião Extraordinária, fls.15, o Ofício/GP/Nº 392/2020, fls. 17, parecer nº 3225/SGAC/PGE/2020, fls. 21/27, homologação, fls. 30, pelo Sr. Secretário de Estado de Infraestrutura e Logística, todos constantes no processo 314634/2020,

**RESOLVE:**

Declarar a Extinção de Autorização Precária da Linha na Modalidade Alternativa - Cuiabá x Vale Abençoado (St. Ant. do Leverger (Cód. 196-8-1-00) operada pela Empresa JCS TRANSPORTES, CNPJ nº 07.131.080/0001-63.

Expedida, registrada, cumpra-se.

Cuiabá, 24 de novembro de 2020.C

**ORIGINAL ASSINADO**

**MARCELO DE OLIVEIRA E SILVA**

Secretário de Estado de Infraestrutura e Logística  
SINFRA-MT

**NOTIFICAÇÃO DE REPASSE DO ORÇAMENTO GERAL DA UNIÃO**

Em cumprimento à cláusula contratual, art. 7º, XI da PI nº 424, de 30 de dezembro de 2016 e ao art. 2º da Lei nº 9.452, de 20 de março de 1997, ficam notificados os partidos políticos, os sindicatos de trabalhadores e as entidades empresariais, com sede no município de Campos de Júlio, sobre celebração de contrato para recebimento de recursos a título de transferência voluntária do Orçamento Geral da União, para execução do objeto consignado no Contrato de Repasse nº 889292/2019/MDR/CAIXA - Operação 1065646-40 - Pavimentação urbana no município de Campos de Júlio, no valor de R\$ 500.000,00 (quinhentos mil reais) e contrapartida financeira de R\$ 50.000,00 (cinquenta mil reais).

Cuiabá, 24 de novembro de 2020.

**MARCELO DE OLIVEIRA E SILVA**

Secretário de Estado de Infraestrutura e Logística  
(original assinado)

**NOTIFICAÇÃO DE REPASSE DO ORÇAMENTO GERAL DA UNIÃO**

Em cumprimento à cláusula contratual, art. 7º, XI da PI nº 424, de 30 de dezembro de 2016 e ao art. 2º da Lei nº 9.452, de 20 de março de 1997, ficam notificados os partidos políticos, os sindicatos de trabalhadores e as entidades empresariais, com sede no município de Nobres, sobre celebração de contrato para recebimento de recursos a título de transferência voluntária do Orçamento Geral da União, para execução do objeto consignado no Contrato de Repasse nº 889293/2019/MDR/CAIXA - Operação 1065645-25 - Pavimentação urbana no município de Nobres, no valor de R\$ 500.000,00 (quinhentos mil reais) e contrapartida financeira de R\$ 50.000,00 (cinquenta mil reais).

Cuiabá, 24 de novembro de 2020.

**MARCELO DE OLIVEIRA E SILVA**

Secretário de Estado de Infraestrutura e Logística  
(original assinado)

**NOTIFICAÇÃO DE REPASSE DO ORÇAMENTO GERAL DA UNIÃO**

Em cumprimento à cláusula contratual, art. 7º, XI da PI nº 424, de 30 de dezembro de 2016 e ao art. 2º da Lei nº 9.452, de 20 de março de 1997, ficam notificados os partidos políticos, os sindicatos de trabalhadores e as entidades empresariais, com sede no município de Nova Olímpia, sobre celebração de contrato para recebimento de recursos a título de transferência voluntária do Orçamento Geral da União, para execução do objeto consignado no Contrato de Repasse nº 889294/2019/MDR/CAIXA - Operação 1065643-74 - Pavimentação urbana no município de Nova Olímpia, no valor de R\$ 500.000,00 (quinhentos mil reais) e contrapartida financeira de R\$ 50.000,00 (cinquenta mil reais).

Cuiabá, 24 de novembro de 2020.

**MARCELO DE OLIVEIRA E SILVA**

Secretário de Estado de Infraestrutura e Logística  
(original assinado)

**NOTIFICAÇÃO DE REPASSE DO ORÇAMENTO GERAL DA UNIÃO**

Em cumprimento à cláusula contratual, art. 7º, XI da PI nº 424, de 30 de dezembro de 2016 e ao art. 2º da Lei nº 9.452, de 20 de março de 1997, ficam notificados os partidos políticos, os sindicatos de trabalhadores e as entidades empresariais, com sede no município de Primavera do Leste, sobre celebração de contrato para recebimento de recursos a título de transferência voluntária do Orçamento Geral da União, para execução do objeto consignado no Contrato de Repasse nº 889295/2019/MDR/CAIXA - Operação 1065642-59 - Pavimentação urbana no município de Primavera do Leste, no valor de R\$ 500.000,00 (quinhentos mil reais) e contrapartida financeira de R\$ 50.000,00 (cinquenta mil reais).

Cuiabá, 24 de novembro de 2020.

**MARCELO DE OLIVEIRA E SILVA**

Secretário de Estado de Infraestrutura e Logística  
(original assinado)

**NOTIFICAÇÃO DE REPASSE DO ORÇAMENTO GERAL DA UNIÃO**

Em cumprimento à cláusula contratual, art. 7º, XI da PI nº 424, de 30 de dezembro de 2016 e ao art. 2º da Lei nº 9.452, de 20 de março de 1997, ficam notificados os partidos políticos, os sindicatos de trabalhadores e as entidades empresariais, com sede no município de Guarantã do Norte, sobre celebração de contrato para recebimento de recursos a título de transferência voluntária do Orçamento Geral da União, para execução do objeto consignado no Contrato de Repasse nº 889297/2019/MDR/CAIXA - Operação 1065640-18 - Pavimentação urbana no município de Guarantã do Norte, no valor de R\$ 500.000,00 (quinhentos mil reais) e contrapartida financeira de R\$ 50.000,00 (cinquenta mil reais).

Cuiabá, 24 de novembro de 2020.

**MARCELO DE OLIVEIRA E SILVA**

Secretário de Estado de Infraestrutura e Logística  
(original assinado)

**NOTIFICAÇÃO DE REPASSE DO ORÇAMENTO GERAL DA UNIÃO**

Em cumprimento à cláusula contratual, art. 7º, XI da PI nº 424, de 30 de

dezembro de 2016 e ao art. 2º da Lei nº 9.452, de 20 de março de 1997, ficam notificados os partidos políticos, os sindicatos de trabalhadores e as entidades empresariais, com sede no município de Juína, sobre celebração de contrato para recebimento de recursos a título de transferência voluntária do Orçamento Geral da União, para execução do objeto consignado no Contrato de Repasse nº 889298/2019/MDR/CAIXA - Operação 1065639-92 - Pavimentação urbana no município de Juína, no valor de R\$ 500.000,00 (quinhentos mil reais) e contrapartida financeira de R\$ 50.000,00 (cinquenta mil reais).

Cuiabá, 24 de novembro de 2020.

**MARCELO DE OLIVEIRA E SILVA**

Secretário de Estado de Infraestrutura e Logística  
(original assinado)

**NOTIFICAÇÃO DE REPASSE DO ORÇAMENTO GERAL DA UNIÃO**

Em cumprimento à cláusula contratual, art. 7º, XI da PI nº 424, de 30 de dezembro de 2016 e ao art. 2º da Lei nº 9.452, de 20 de março de 1997, ficam notificados os partidos políticos, os sindicatos de trabalhadores e as entidades empresariais, com sede no município de Planalto da Serra, sobre celebração de contrato para recebimento de recursos a título de transferência voluntária do Orçamento Geral da União, para execução do objeto consignado no Contrato de Repasse nº 889299/2019/MDR/CAIXA - Operação 1065638-77 - Pavimentação urbana no município de Planalto da Serra, no valor de R\$ 340.653,00 (trezentos e quarenta mil seiscentos e cinquenta e três reais) e contrapartida financeira de R\$ 34.065,30 (trinta e quatro mil e sessenta e cinco reais).

Cuiabá, 24 de novembro de 2020.

**MARCELO DE OLIVEIRA E SILVA**

Secretário de Estado de Infraestrutura e Logística  
(original assinado)

**NOTIFICAÇÃO DE REPASSE DO ORÇAMENTO GERAL DA UNIÃO**

Em cumprimento à cláusula contratual, art. 7º, XI da PI nº 424, de 30 de dezembro de 2016 e ao art. 2º da Lei nº 9.452, de 20 de março de 1997, ficam notificados os partidos políticos, os sindicatos de trabalhadores e as entidades empresariais, com sede no município de Sapezal, sobre celebração de contrato para recebimento de recursos a título de transferência voluntária do Orçamento Geral da União, para execução do objeto consignado no Contrato de Repasse nº 889300/2019/MDR/CAIXA - Operação 1065637-52 - Pavimentação urbana no município de Sapezal, no valor de R\$ 500.000,00 (quinhentos mil reais) e contrapartida financeira de R\$ 50.000,00 (cinquenta mil reais).

Cuiabá, 24 de novembro de 2020.

**MARCELO DE OLIVEIRA E SILVA**

Secretário de Estado de Infraestrutura e Logística  
(original assinado)

**NOTIFICAÇÃO DE REPASSE DO ORÇAMENTO GERAL DA UNIÃO**

Em cumprimento à cláusula contratual, art. 7º, XI da PI nº 424, de 30 de dezembro de 2016 e ao art. 2º da Lei nº 9.452, de 20 de março de 1997, ficam notificados os partidos políticos, os sindicatos de trabalhadores e as entidades empresariais, com sede no município de Nova Marilândia, sobre celebração de contrato para recebimento de recursos a título de transferência voluntária do Orçamento Geral da União, para execução do objeto consignado no Contrato de Repasse nº 889332/2019/MDR/CAIXA - Operação 1065626-22 - Pavimentação urbana no município de Nova Marilândia, no valor de R\$ 500.000,00 (quinhentos mil reais) e contrapartida financeira de R\$ 50.000,00 (cinquenta mil reais).

Cuiabá, 24 de novembro de 2020.

**MARCELO DE OLIVEIRA E SILVA**

Secretário de Estado de Infraestrutura e Logística  
(original assinado)

**NOTIFICAÇÃO DE REPASSE DO ORÇAMENTO GERAL DA UNIÃO**

Em cumprimento à cláusula contratual, art. 7º, XI da PI nº 424, de 30 de dezembro de 2016 e ao art. 2º da Lei nº 9.452, de 20 de março de 1997, ficam notificados os partidos políticos, os sindicatos de trabalhadores e as entidades empresariais, com sede no município de Aripuanã, sobre celebração de contrato para recebimento de recursos a título de transferência voluntária do Orçamento Geral da União, para execução do objeto consignado no Contrato de Repasse nº 893457/2019/MAPA/CAIXA - Operação 1069275-02 - Construção de ponte de concreto sobre o Rio Aripuanã, no estado de Mato Grosso, no valor de R\$ 6.207.500,00 (seis milhões duzentos e sete mil e quinhentos reais) e contrapartida financeira de R\$ 133.000,00 (cento e trinta e três mil reais).

Cuiabá, 24 de novembro de 2020.

**MARCELO DE OLIVEIRA E SILVA**

Secretário de Estado de Infraestrutura e Logística  
(original assinado)

**NOTIFICAÇÃO DE REPASSE DO ORÇAMENTO GERAL DA UNIÃO**

Em cumprimento à cláusula contratual, art. 7º, XI da PI nº 424, de 30 de dezembro de 2016 e ao art. 2º da Lei nº 9.452, de 20 de março de 1997, ficam notificados os partidos políticos, os sindicatos de trabalhadores e as entidades empresariais, com sede nos municípios de Sorriso, Nova Santa Helena, Pontal do Araguaia e Cotriguaçu, sobre celebração de contrato para recebimento de recursos a título de transferência voluntária do Orçamento Geral da União, para execução do objeto consignado no Contrato de Repasse nº 897286/2019/MDR/CAIXA - Operação 1069846-26 - Construção de pontes de concreto sobre os Rios Verde, na Rodovia MT 560, Sem Informação II, na Rodovia MT 170, Sem Informação IV, na Rodovia MT 280, e Córregos Elétrico I, na Rodovia MT 413, e dos Patos, na Rodovia MT 320, em diversas regiões do estado de Mato Grosso., no valor de R\$ 14.341.000,00,00 (quatorze milhões trezentos e quarenta e um mil reais) e contrapartida financeira de R\$ 16.000,00 (dezesseis mil reais).

Cuiabá, 24 de novembro de 2020.

**MARCELO DE OLIVEIRA E SILVA**

Secretário de Estado de Infraestrutura e Logística  
(original assinado)

**NOTIFICAÇÃO DE REPASSE DO ORÇAMENTO GERAL DA UNIÃO**

Em cumprimento à cláusula contratual, art. 7º, XI da PI nº 424, de 30 de dezembro de 2016 e ao art. 2º da Lei nº 9.452, de 20 de março de 1997, ficam notificados os partidos políticos, os sindicatos de trabalhadores e as entidades empresariais, com sede nos municípios de Nova Monte Verde, Nova Bandeirantes e Cotriguaçu, sobre celebração de contrato para recebimento de recursos a título de transferência voluntária do Orçamento Geral da União, para execução do objeto consignado no Contrato de Repasse nº 902476/2020/MDR/CAIXA - Operação 1072018-18 - Construção de ponte de concreto pré-moldado sobre o Rio sem informação, rodovia MT - 160, trecho: Nova Monte Verde - entr. MT-160, no valor de R\$ 1.912.356,32 (um milhão, novecentos e doze mil e trezentos e cinquenta e seis reais e trinta e dois centavos) e contrapartida financeira de R\$ 19.123,56 (dezenove mil cento e vinte e três reais e cinquenta e seis centavos).

Cuiabá, 24 de novembro de 2020.

**MARCELO DE OLIVEIRA E SILVA**

Secretário de Estado de Infraestrutura e Logística  
(original assinado)

**TERMO DE APROVAÇÃO DE PROJETO Nº 084/2018/SUENG**

A COMISSÃO INSTITUÍDA PELA PORTARIA Nº 082/2018/GS/SINFRA DE 29/06/2018 DA SECRETARIA DE ESTADO DE INFRAESTRUTURA E LOGÍSTICA DE MATO GROSSO, NO USO DE SUAS ATRIBUIÇÕES LEGAIS, RESOLVE:

APROVAR o Projeto Executivo de Engenharia do complexo Viário de Acesso à Ponte sobre o Rio Cuiabá - Parque Atalaia, lote 1, com extensão de 3,29 km, elaborado pelo Consórcio Via MT, considerando que o projeto anexo ao processo nº 44852/2017 foi analisado por esta Superintendência de Engenharia - SUENG, que foi efetuado o saneamento das inconformidades apontadas no 1º Relatório de Análise de Projeto SUENG - RA 034/2018, 2º Relatório de Análise de Projeto SUENG - RA 171/2018, e no Relatório Final de Análise de Projeto SUENG - RA 194/2018. O orçamento foi analisado por esta SUENG, sendo verificado que foram efetuadas as correções dos apontamentos do 1º Relatório de Análise de Orçamento SUENG - RO - 079/2018, 2º Relatório de Análise de Orçamento SUENG - RO - 090/2018, 3º Relatório de Análise de Orçamento SUENG - RO - 092/2018, 4º Relatório de Análise de Orçamento SUENG - RO - 096/2018 e no Relatório Final de Análise de Orçamento - RO 099/2018. O referido anteprojeto tem como responsável técnico o Eng.º Roger Gama Veloso - CREA: RNP 1403182442, ao qual cabem total responsabilidade pelo mesmo.

Cuiabá - MT, 14 de dezembro de 2018.  
Comissão:  
Engº José Carlos Ferreira da Silva  
Presidente - Port. 082/2018/GS/SINFRA  
(documento original assinado)

Adm. Ubirajara Pereira da Silva  
Membro - Port. 082/2018/GS/SINFRA  
(documento original assinado)

Engª Keico Isaura Yamamura Bueno  
Membro - Port. 082/2018/GS/SINFRA  
(documento original assinado)

De acordo:  
Paulo Fernandes Rodrigues  
Superintendente de Engenharia  
SUENG/SAOB/SINFRA-MT  
(documento original assinado)

**DECISÃO**

O **SECRETÁRIO DE ESTADO DE INFRAESTRUTURA E LOGÍSTICA**, no uso de suas atribuições legais, considerando os autos nº 608680/2017/SINFRA/MT, relativo à instauração de PAD em face de E. T. de M., matrícula 82054, J. L. M. de M., matrícula 82294, e J. P.P., matrícula 81969, conforme disposto no Portaria nº 487/2017/CGE-COR/SINFRA, **DECIDE pela absolvição** dos servidores públicos.

Cumpra-se.

Cuiabá-MT, 18 de novembro de 2020.

**MARCELO DE OLIVEIRA E SILVA**

Secretário de Estado de Infraestrutura e Logística

**SEDUC****SECRETARIA DE ESTADO DE EDUCAÇÃO****EDITAL Nº 008/2020/GS/SEDUC/MT.**

**Dispõe sobre a alteração do Anexo I do Edital nº 006/GS/SEDUC/MT, publicado no Diário Oficial nº 27.870, de 04 de novembro de 2020, páginas 28 e 29, que "Dispõe sobre o Processo Seletivo para função de Diretor das Escolas Públicas da Rede Estadual de Ensino de Mato Grosso".**

O **SECRETÁRIO DE ESTADO DE EDUCAÇÃO**, no uso de suas atribuições legais, e

Considerando o que dispõe o artigo 71 da Constituição do Estado de Mato Grosso e seus incisos, a Lei Complementar nº 612/2019;

Considerando que de acordo com o subitem 11.7 do Item 11, do Edital nº 005/GS/SEDUC/MT, as datas estabelecidas no Edital podem sofrer alterações, enquanto não consumada a etapa, sem prejuízo do andamento normal do processo;

Considerando o que consta nos autos do processo administrativo nº 438888/2020;

**RESOLVE:**

**Art. 1º** Reabrir o prazo para envio dos documentos previstos no Item 4.1 do Edital nº 005/2020/GS/SEDUC/MT, podendo a entrega ser realizada das 8:00 horas do dia 27/11/2020 às 18:00 horas do dia 02/12/2020, por meio do Formulário Eletrônico <https://forms.gle/2jX2T8rCu8c4mhp19>.

**Art. 2º** O Cronograma, Anexo I do Edital nº 006/2020/GS/SEDUC/MT passa a vigorar nos termos do Anexo I deste Edital.

**Art. 3º** Este Edital entra em vigor na data de sua publicação, revogando-se as disposições em contrário.

REGISTRADA. PUBLICADA.CUMPRA-SE.

Cuiabá-MT, 25 de novembro de 2020.

(Original assinado)  
**ALAN RESENDE PORTO**  
Secretário de Estado de Educação

**ANEXO I**

Ord.	CRONOGRAMA	Data/período
01	Publicação do Edital de abertura do Processo Seletivo.	23/10/2020
02	Pedido de impugnação do Edital pelo do formulário eletrônico <a href="https://forms.gle/z4S8X5pcGfokEmRX8">https://forms.gle/z4S8X5pcGfokEmRX8</a> .	26/10/2020
03	Divulgação do resultado da impugnação do Edital no site da SEDUC.	28/10/2020
04	Composição e envio dos dados das Comissões Locais pelo link <a href="https://forms.gle/ZjczUyQTjBAmdwzK8">https://forms.gle/ZjczUyQTjBAmdwzK8</a> .	26 e 27/10/2020

05	Período de Inscrição dos candidatos no link <a href="https://forms.gle/HaeDHxzXU7UGUoYA7">https://forms.gle/HaeDHxzXU7UGUoYA7</a> e envio dos documentos descritos no item 4 deste Edital pelos candidatos para análise pela Comissão Estadual.	29/10/2020 a 10/11/2020
06	Divulgação das inscrições deferidas e indeferidas no site da SEDUC.	13/11/2020
07	Recurso contra inscrições indeferidas - interposição pelo formulário <a href="https://forms.gle/6BRZ967qFNqD2Lfu8">https://forms.gle/6BRZ967qFNqD2Lfu8</a> .	16/11/2020
08	Divulgação dos resultados dos recursos das inscrições indeferidas no site da SEDUC.	19/11/2020
09	Publicação dos Locais de Prova por Assessoria Pedagógica no site da SEDUC.	23/11/2020
10	Envio dos documentos relacionados no Item 4.1 do Edital nº 005/2020/GS/SEDUC/MT pelo Formulário Eletrônico <a href="https://forms.gle/2jX2T8rCu8c4mhp19">https://forms.gle/2jX2T8rCu8c4mhp19</a>	27/11/2020 a 02/12/2020
11	Realização da Prova Objetiva	30/11/2020
12	Divulgação do Gabarito no site da Seduc	01/12/2020
13	Divulgação do resultado da Etapa I - Prova Objetiva, no site da Seduc	14/12/2020
14	Recurso contra o resultado da Prova Objetiva - pelo formulário eletrônico <a href="https://forms.gle/auUNg87qj9FzPi4S8">https://forms.gle/auUNg87qj9FzPi4S8</a>	15/12/2020
15	Divulgação dos resultados dos recursos da Prova Objetiva	17/12/2020
16	Análise de Títulos e Currículos pela Assessoria Pedagógica e Comissão Local	18 e 21/12/2020
17	Divulgação do Resultado da Etapa II - Análise de títulos e currículo será feito pelo site da Seduc	22/12/2020
18	Recurso contra o Resultado da Etapa II - Análise de títulos e currículo - pelo formulário eletrônico <a href="https://forms.gle/NEhyZErSdYTrBqvq9">https://forms.gle/NEhyZErSdYTrBqvq9</a>	23/12/2020
19	Divulgação do Resultado dos recursos da Etapa II - Análise de títulos e currículo pelo site da SEDUC	29/12/2020
20	Publicação do Resultado da Classificação Geral por Município, pelo Site da SEDUC	30/12/2020
21	Atribuição da unidade escolar aos classificados de acordo com número de vagas no município	30/12/2020
22	Designação dos servidores a função de Diretor Escolar	04/01/2021

**EXTRATO DO 1º TERMO DE APOSTILAMENTO AO CONTRATO Nº. 085/2018**

**Origem:** Nos termos da utilização à **Ata de Registro de Preços nº. 037/2017/SEGES**, oriunda do **Pregão Eletrônico nº. 005/2016/Secretaria de Estado de Educação de Mato Grosso**, instruída no **Processo Administrativo nº. 180017/2018/SEDUC - Termo de Referência nº. 117/2018/SUAD** e com respaldo no **Parecer da Procuradoria Geral do Estado nº 1.809/SGAC/PGE/2020**.

**CONTRATANTE:** SECRETARIA DE ESTADO DE EDUCAÇÃO  
**CONTRATADA:** OI S/A (CNPJ nº 76.535.764/0001-43)

**1.1. Objeto:** Constitui o objeto deste Termo de Apostilamento reajustar os preços contratuais, de acordo com o previsto na **Cláusula Décima Primeira - Da Alteração do Contrato**, do **Contrato nº 085/2018**, que consiste na "prestação de serviço Telefônico Fixo Comutado e Serviços vinculados - instalação e assinatura, nas modalidades Local, com Discagem Direta a Ramal - DDR, Longa Distância Nacional - LDN e Longa Distância Internacional - LDI e terminais não residenciais, serviços de 0800, para atender a Secretaria de Estado de Educação/SEDUC-MT e descentralizadas".  
**Valor:** R\$ 18.711,93 (dezoito mil, setecentos e onze e reais e noventa e três centavos).

**Fundamento Legal:** Lei nº. 8.666 de 21 de junho de 1993 e suas alterações posteriores e, no que couber, a Lei nº 10.520, de 17 de julho de 2002, Decreto Estadual 840/2017 e, supletivamente, pelos princípios da teoria geral dos Contratos e pelas disposições do direito privado.

**Gestor do Contrato:** ARTUR JOSÉ MANCILHA BARROS - MAT 271987  
**Fiscal Titular:** FERNANDO GANDOLFI FAJONI - MAT. 244718  
**Suplente de Fiscal:** MARIA REGINA GONDRO - MAT. 216691.

Cuiabá/MT, 17 de novembro 2020.

  
**ALAN RESENDE PORTO**  
Secretário de Estado de Educação

**EXTRATO DE TERMO DE CONTRATO Nº. 050/2020**

**Origem:** Nos termos do **PREGÃO ELETRÔNICO Nº 011/2019 - Secretaria de Estado de Educação de Mato Grosso**, instruída no **Processo Administrativo nº. 247675/2020**

**Contratante:** SECRETARIA DE ESTADO DE EDUCAÇÃO DE MATO GROSSO

**Contratada:** SAN MARINO ONIBUS LTDA (CNPJ: 93.785.822/0001-06).

**Objeto:** O objeto do presente Contrato é a aquisição de veículos de transporte escolar diário de estudantes, denominado de Ônibus Rural Escolar (ORE) e Ônibus Urbano Escolar Acessível (ONUREA), em atendimento às entidades educacionais das redes públicas de ensino nos Estados, Distrito Federal e Municípios, conforme especificações e quantitativos estabelecidos no edital do Pregão identificado no preâmbulo e na proposta vencedora, os quais integram este instrumento, independente de transcrição.

**Valor Global:** 822.000,00 (oitocentos e vinte dois mil reais)

**Prazo de Vigência:** O presente contrato terá validade por **12 (doze) meses**, com início em **23/11/2020** e término em **22/11/2021**, prorrogável na forma do art. 57 da lei nº 8.666/93.

**Fundamento Legal:** Lei nº. 8.666 de 21 de junho de 1993 e suas alterações posteriores e, no que couber, a Lei nº 10.520, de 17 de julho de 2002, Decreto Estadual nº. 840/2017, Lei Federal nº. 8.078/1990.

**Gestor de Contrato:** Deusdel Ferreira de Sousa Filho - CPF: 925.487.251-20 - Mat: 204810;

**Fiscal de Contrato:** Edson Henrique Bergamo - CPF: 042.193.398-41 - Mat:36641;

**Suplente de Fiscal:** Marcos Roberto Silva de Moraes - CPF: 689.956.441-68 - Mat:77464.

Cuiabá/MT, 23 de novembro de 2020.

  
**ALAN RESENDE PORTO**  
Secretário de Estado de Educação

**EXTRATO DE TERMO DE CONTRATO Nº. 049/2020**

**Origem:** Nos termos da **Utilização à Ata de Registro de Preços nº 001/2020/SEDUC, oriundo do Pregão Eletrônico nº 008/2020 - Secretaria de Estado de Educação de Mato Grosso**, instruída no **Processo Administrativo nº. 351682/2020/SEDUC, Processo Licitatório nº 84517/2020/SEDUC** e com respaldo no **Parecer Jurídico nº. 1.154/SGAC/PGE/2020**.

**Contratante:** SECRETARIA DE ESTADO DE EDUCAÇÃO  
**Contratada:** FRIOLAR COMÉRCIO E SERVIÇO DE ELETROELETRÔNICOS LTDA (CNPJ: 36.850.598/0001-55).

**Objeto:** O objeto do contrato refere-se a aquisição de bebedouros elétricos para atender as necessidades das unidades escolares da rede estadual de ensino do Estado de Mato Grosso. **Valor Global: R\$ 227.577,06 (duzentos e vinte e sete mil, quinhentos e setenta e sete reais e seis centavos).**

**Prazo de Vigência:** O presente contrato terá validade por **12 (doze) meses**, com início em **17/11/2020** e término em **16/11/2021**, prorrogável na forma do art. 57 da lei nº 8.666/93.

**Fundamento Legal:** Lei nº. 8.666 de 21 de junho de 1993 e suas alterações posteriores e, no que couber, a Lei nº 10.520, de 17 de julho de 2002, Decreto Estadual nº. 840/2017, Lei Federal nº. 8.078/1990.

**Gestor de Contrato:** Simone Siqueira Barros - CPF: 009.149.371-46 - Mat. 297059;

**Fiscal de Contrato:** Marco Antônio Rufino - CPF: 537.500.471-20 - Mat. 213723;

**Suplente de Fiscal:** Luiz Carlos Trovo - CPF: 019.037.468-33 - Mat. 30360.

Cuiabá/MT, 17 de novembro de 2020.

  
**ALAN RESENDE PORTO**  
Secretário de Estado de Educação

**EXTRATO DO TERMO DE AJUSTE DE CONTAS Nº 32/2020**

**Origem:** Pagamento indenizatório - Processos n.368634/2020.

**Locatária:** Secretaria de Estado de Educação - SEDUC/MT.

**Locador:** Thalita dos Anjos Pacheco.

**Objeto:** Pagamento indenizatório em razão do uso do imóvel localizado na Rua Morada Nova, S/N, Bairro Parque do Lago, no Município de Várzea Grande, para abrigar a Escolar Estadual Hernandy Baracat, durante o período de 01/07/2020 a 30/09/2020, sem cobertura contratual.

**Valor total:** R\$ 42.300,00 (Quarenta e dois mil e trezentos reais).

**Fundamento Legal:** Art.59 da Lei 8.666/93.

Cuiabá, 10 de Novembro de 2020.

  
**ALAN RESENDE PORTO**  
Secretário de Estado de Educação

**EXTRATO DO 1º TERMO ADITIVO AO CONTRATO Nº. 086/2019  
(Processo administrativo nº 236139/2019)**

**Origem:** ADESÃO À ATA DE REGISTRO DE PREÇOS Nº. 018/2019/DF/MT - PREGÃO PRESENCIAL Nº. 012/2019 - DEFENSORIA PÚBLICA DO ESTADO DE MATO GROSSO (Processo nº 236139/2019), com respaldo no no Parecer Padrão da Procuradoria Geral do Estado Processo nº 2.700/PPGE/2020.

**Contratante:** SECRETARIA DE ESTADO DE EDUCAÇÃO - SEDUC

**Contratada:** PÓLO AR CONDICIONADO SERVIÇOS DE REFRIGERAÇÃO LTDA EPP - (CNPJ nº 06.021.988/0001-51).

**Objeto:** O presente contrato tem por objeto a contratação de empresa especializada na prestação de serviços de manutenção preventiva e corretiva de aparelhos de ar condicionado tipo split e de janela, para atender a demanda da Secretaria de Estado de Educação de Mato Grosso - SEDUC.

**Valor:** R\$ 127.525,92 (cento e vinte e sete mil e quinhentos e vinte e cinco reais e noventa e dois centavos).

**Prazo de Vigência:** O presente contrato terá validade por 12 (doze) meses, com início em 20/12/2020 e término em 19/12/2021, prorrogável na forma do art. 57, § 1º da lei nº 8.666/93.

**Fundamento Legal:** Lei nº. 8.666 de 21 de junho de 1993 e suas alterações posteriores e, no que couber, a Lei nº 10.520, de 17 de julho de 2002, Decreto Estadual nº. 840/2017, Lei Federal nº. 8.078/1990.

**Gestor de Contrato:** Joacir Lucio de Siqueira Moraes - CPF: 452.698.231-87.

**Fiscal de Contrato:** Eliete Dalva Moreira - CPF: 207.089.391-04.

**Suplente de Fiscal:** Luís Mauricio de Sousa - CPF: 292.961.611-34.  
Cuiabá/MT, 18 de novembro de 2020.

  
ALAN RESENDE PORTO  
Secretário de Estado de Educação

Extrato de Termo Aditivo de Valor A Secretária de Estado de Educação do Estado de Mato Grosso, no uso de suas atribuições, por intermédio da Câmara de Negócios da Alimentação Escolar do Município De Rondonópolis/MT, torna público o presente termo aditivo de Valor, oriundo do Pregão Presencial nº. 001/2020, segundo parecer jurídico nº. 138/2020/UNIJS/SAEX/SEDUC/AD JSR, Processo nº. 398661/2020, aos contratos oriundos do Pregão Presencial com RP nº. 001/2020, em conformidade com a Resolução 26/2013/FNDE/PNAE, e legislação vigente, para aquisição de gêneros alimentícios, para compor a alimentação escolar do município de Rondonópolis/MT, **Contratantes:** Escolas Estaduais: CEJA Prof. Alfredo Marien; EE Adolfo Augusto De Moraes; EE Edith Pereira Barbosa; EE Pindorama; EE 7 De Setembro; EE André Antônio Maggi; EE Antônio G. Balbino; EE D. Wunibaldo Talleur; EE Daniel Martins Moura; EE Domingos Aparecido Dos Santos; EE Emanuel Pinheiro; EE Francisca Barros De Carvalho; EE Joaquim Nunes Rocha; EE Jose Moraes; EE José Rodrigues Dos Santos; EE José Salmen Hanze; EE La Salle; EE Lucas Pacheco De Camargo; EE Major Otavio Pitaluga; EE Marechal Dutra; EE Maria De Lima Cadide; EE Odorico Leocadio Rosa; EE Prof. Amelia De Oliveira Silva; EE Prof. Carlos Pereira Barbosa; EE Prof. Eunice Souza Dos Santos; EE Prof. Renilda Silva Moraes; EE Prof. Elizabeth de Freitas Magalhães; EE Prof. Maria Elza Ferreira Inácio; EE Ramiro Bernardo Da Silva; EE Sagrado Coração De Jesus; EE Santo Antônio; EE Sao Jose Operário; EE Sebastiana R. De Souza; EE Silvestre Gomes Jardim; EE Stela Maris Valeriano Da Silva; EE Mil. Tiradentes MJ PM Ernestino Ver. da Silva; **Contratado:** J. Sodre dos Santos Silva - CNPJ Nº 03.349.265/0001-99. **Produto realinhado:** Leite de Vaca UHT (Litro) (R\$.4,76). Rondonópolis, 23 de Novembro de 2020.

**Extrato de Termo Aditivo de Valor** A Secretária de Estado de Educação do Estado de Mato Grosso, no uso de suas atribuições, por intermédio da Câmara de Negócios da Alimentação Escolar do Município de Várzea Grande MT, torna público o presente termo aditivo de Valor, oriundo do Pregão Presencial nº. 001/2020, segundo parecer jurídico nº. 139/2020/UNIJS/SAEX/SEDUC/ADJSR, Processo nº. 439573/2020, aos contratos oriundos do Pregão Presencial com RP nº. 001/2020, em conformidade com a Resolução 26/2013/FNDE/PNAE, e legislação vigente, para aquisição de gêneros alimentícios, para compor a alimentação escolar do município de Várzea Grande/MT, **Contratantes:** Escolas Estaduais de Várzea Grande/MT **Contratada:** LB Leão Júnior Produtos Alimentícios EIRELI - ME CNPJ 05.920.168/0001-39, **Produtos realinhados:** Coxa e Sobrecoxa, R\$ 10,45, Leite pasteurizado tipo C, R\$ 3,30 e Leite de vaca UHT, R\$ 4,70.

**Extrato de Contrato Chamada** A Secretária de Estado de Educação, Esporte e Lazer do Estado de Mato Grosso, no uso de suas atribuições, por intermédio da Câmara de Negócios da Alimentação Escolar do Município de Guarantã do Norte/MT, torna público os presentes contratos, oriundos da Chamada Pública nº. 002/2020, em conformidade com a Resolução 26/2013/FNDE/PNAE e legislação vigente, para aquisição de gêneros alimentícios, oriundos da Agricultura Familiar, para compor a alimentação escolar do município de Guarantã do Norte/MT, **Contratante:** Escola Estadual Guarantã, **Contratado:** Altair Rogério Barbosa Santos CPF/MF nº. 318.444.211-04, R\$: 558,00, **Contratante:** Escola Estadual Albert Einstein, **Contratado:** Altair Rogério Barbosa Santos CPF/MF nº. 318.444.211-04, R\$: 930,00, **Contratante:** Escola Estadual Professor Elcio Prates, **Contratado:** Altair Rogério Barbosa Santos CPF/MF nº. 318.444.211-04, R\$: 697,50, **Contratante:** Escola Estadual Kreen Akarore, **Contratado:** Altair Rogério Barbosa Santos CPF/MF nº. 318.444.211-04, R\$: 558,00, **Contratante:** Escola Estadual Irany Jaime Farina, **Contratado:** Altair Rogério Barbosa Santos CPF/MF nº. 318.444.211-04, R\$: 372,00, Guarantã do Norte/MT/2020.

**LAUDA 067****EXTRATO DO TERMO DE RESCISÃO AO TERMO DE CONVÊNIO Nº 1611-2017**

**PARTES:** O Estado de Mato Grosso por meio Da Secretaria de Estado de Educação, inscrita no CNPJ nº 03.507.415/0008-10 e a Prefeitura Municipal de Reserva do Cabaçal-MT, CNPJ nº 03.367.788/0001-31.

**OBJETO:** Rescindir unilateralmente o Termo de Convênio nº 1611-2017, cujo objeto era "Reforma da Calçada Frontal, Adequação da Cozinha e Área de Serviço e acréscimo de Muro na escola Estadual Prof. Demétrio Pereira em Reserva do Cabaçal-MT."

**DATA DA RESCISÃO:** 18/11/2020

A Secretaria de Estado de Educação, instalada na Rua Engenheiro Edgar Arze, nº 303, Centro Político Administrativo no município de Cuiabá torna público que requereu à Secretaria do Estado de Meio Ambiente - Modalidade: Licença Ambiental - Licença Prévia, Licença de Instalação e posteriormente a Licença de Operação para retomada da construção da escola com 3207,43 m², **Escola Estadual em Jauru-MT**, instalada na Av. Mato Grosso, esquina da Avenida das Nações com a Rua das Aroeiras, no município de Jauru-MT.

**PORTARIA Nº 628/2020/GS/SEDUC/MT.**

**Dispõe sobre a delegação parcial de competências aos Diretores Escolares, no âmbito da Secretaria de Estado de Educação.**

O SECRETÁRIO DE ESTADO DE EDUCAÇÃO, no uso de suas atribuições legais e,

Considerando a necessidade de desburocratização e simplificação dos atos administrativos, de modo que se possa atender com eficiência, eficácia e efetividade a demanda das unidades educacionais situadas em todo o território estadual, e ainda;

Considerando o disposto na Lei Complementar N.º 600, de 19.12.17 e a Lei Complementar nº 50, de 01.10.98;

Considerando o disposto nos artigos 11, 12 e 13, da Lei N.º 7.692, de 01.07.02;

**RESOLVE:**

**Art. 1º** Delegar competência aos Diretores das Unidades Escolares da Rede Estadual de Ensino, pertencentes à estrutura organizacional da Secretaria de Estado de Educação - SEDUC/MT, para assinarem contratos por tempo determinado de servidores que atenderão as respectivas escolas em que aquele atua.

**Art. 2º** Após a assinatura, os contratos por tempo determinado serão validados pelas Assessorias Pedagógicas que atendem a unidade escolar, bem como pelo Técnico responsável da Secretaria Adjunta de Gestão de Pessoas.

**Art. 3º** As contratações temporárias de que tratam o art. 1º deverão obedecer a legislação em vigor, respeitando a ordem de classificação do Processo Seletivo Simplificado executado pela Secretaria de Estado de Educação, sendo realizadas sob orientação e monitoramento da Secretaria Adjunta de Gestão de Pessoas da SEDUC/MT.

**Art. 4º** Os termos dos contratos por tempo determinado, celebrados com fundamento na presente Portaria, serão encaminhados pelas unidades desdobradas para a SEDUC/MT, no prazo impreritável de 30 (trinta) dias, a contar das respectivas datas de assinatura, sob pena de responsabilização.

**Art. 5º** Esta Portaria entra em vigor na data de sua publicação.

Cuiabá-MT, 19 de novembro de 2020.

  
ALAN RESENDE PORTO  
Secretário de Estado de Educação

**PORTARIA Nº 629/2020/GS/SEDUC/MT.**

**Dispõe sobre homologação de Avaliação Anual de Desempenho do Profissional da Área Meio e dá outras providências.**

**O SECRETÁRIO DE ESTADO DE EDUCAÇÃO**, no uso das atribuições que lhes são conferidas por lei, e

Considerando o disposto na Lei nº 9.094 de 15/01/09 e no Decreto nº 3.006 de 05/05/2004;

Considerando documentos acostados ao processo nº 430324/2020;

**RESOLVE:**

**Art.1º** Homologar a Avaliação Anual de Desempenho do Profissional da Área Meio lotado na Secretaria de Estado de Educação, referente ao período de **2020**, nos termos do Artigo 9º do Decreto nº 3.006 de 05/05/2004, de acordo com o Art. 12-A do Decreto nº 3.444 de 07/07/2004.

Nome	Matrícula/ Vínculo	Cargo	Nota
Claudio Barbosa de Lima	205081/1	Analista Administrativo	9,89

**Art. 2º** Esta Portaria entra em vigor na data de sua publicação.

Cuiabá- MT, 19 de novembro de 2020.

  
ALAN RESENDE PORTO  
Secretário de Estado de Educação

**PORTARIA Nº 630/2020/GS/SEDUC/MT.**

**Dispõe sobre homologação de Avaliação Anual de Desempenho do Profissionais da Área de Desenvolvimento Econômico e Social e dá outras providências.**

**O SECRETÁRIO DE ESTADO DE EDUCAÇÃO**, no uso das atribuições que lhes são conferidas por lei, e

Considerando o disposto na Lei nº 7.554 de 10/12/2001 e Decreto nº 3.006 de 05/05/2004;

Considerando documentos acostados no processo nº 441229/2020;

**RESOLVE:**

**Art. 1º** Homologar a Avaliação Anual de Desempenho do Profissional da Área de Desenvolvimento Econômico e Social lotado na Secretaria de Estado de Educação, referente ao período de **2019/2020**, nos termos do Artigo 9º do Decreto nº 3.006 de 05/05/2004.

Nome	Matrícula/Vínculo	Cargo	Nota
Samuel Rodrigues de Oliveira	103237/7	Analista de Desenv. Econ. e Social	9,33

**Art. 2º** Esta Portaria entra em vigor na data de sua publicação.

Cuiabá-MT, 19 de novembro de 2020.

  
ALAN RESENDE PORTO  
Secretário de Estado de Educação

**PORTARIA Nº 649/2020/GS/SEDUC/MT.**

**Dispõe sobre absolvição de servidor e dá outras providências.**

**O SECRETÁRIO DE ESTADO DE EDUCAÇÃO**, no uso de sua atribuição legal conferida pelos artigos 69 e 99 da Lei Complementar nº 207/2004;

Considerando o teor dos autos do Processo Administrativo Disciplinar sob o protocolo nº 592072/2019 e apensos, instaurado através da Portaria Inaugural nº 86/2018/CGE-COR/SEDUC;

Considerando que houve a regular apuração do fato noticiado, com observância aos princípios constitucionais do Devido Processo Legal, Contraditório e Ampla Defesa;

**RESOLVE:**

**Art. 1º ABSOLVER** o servidor **EURIDES RIBEIRO TAQUES**, matrícula funcional nº 12316, da infração a ele imputada no apuratório supracitado, pelos fatos e fundamentos explanados na Decisão proferida e jungida aos autos.

**Art. 2º** Esta Portaria entra em vigor na data de sua publicação.

Registre-se, publique-se e cumpra-se.

Cuiabá-MT, 24 de novembro de 2020.

  
ALAN RESENDE PORTO  
Secretário de Estado de Educação

**PORTARIA Nº 650/2020/GS/SEDUC/MT.**

**Dispõe sobre designação de servidora para exercer a função de Diretora em substituição.**

**O SECRETÁRIO DE ESTADO DE EDUCAÇÃO**, no uso das atribuições que lhes são conferidas pela Lei Complementar nº 566/2015, e Considerando o constante no Processo 435961/2020,

**RESOLVE:**

**Art. 1º** Tornar público o nome da Profissional da Educação básica designada para exercer a função de Coordenadora Pedagógica, cumulada com as atribuições de Diretora Escolar, a servidora **DULCE TEREZA MORETTO**, em substituição a servidora **CASSIA ROSIN**, Diretora da **ESCOLA ESTADUAL CÂNDIDO PORTINARI**, no município de Tapurah-MT, de acordo com o inciso II do artigo 21 da LC nº 266/2006 e artigo 9º da Lei nº 7040/1998.

**Art. 2º** Fica designada a servidora **DULCE TEREZA MORETTO**, CPF nº 65222920178, matrícula nº 525970118, para exercer as atribuições de diretora escolar no período de 04/11/2020 a 31/12/2020.

**Art. 3º** Esta Portaria entra em vigor na data de sua publicação.

Cuiabá-MT, 24 de novembro de 2020.

  
ALAN RESENDE PORTO  
Secretário de Estado de Educação

**PORTARIA Nº 651/2020/GS/SEDUC/MT.**

**Institui o Conselho Consultivo da Secretaria de Estado de Educação de Mato Grosso.**

**O SECRETÁRIO DE ESTADO DE EDUCAÇÃO**, no uso das atribuições que lhe confere o art. 71, da Constituição Estadual, e

CONSIDERANDO que a educação, direito de todos e dever do Estado e da família, será promovida e incentivada com a colaboração da sociedade, visando ao pleno desenvolvimento da pessoa, seu preparo para o exercício da cidadania e sua qualificação para o trabalho;

CONSIDERANDO a crença de que a contribuição de especialistas da área educacional, no processo de formulação e acompanhamento da implementação das políticas públicas educacionais no Mato Grosso, são fatores que potencializam o desenvolvimento de uma educação pública de qualidade;

**RESOLVE:**

**Art. 1º** Fica instituído o Conselho Consultivo da Secretaria de Estado de Educação, órgão colegiado de assessoramento ao nível de direção superior, cuja missão é propiciar o enriquecimento das práticas pedagógicas e de gestão à secretaria:

- I - na formulação das políticas públicas educacionais;
- II - na implantação das políticas públicas educacionais;
- III - na análise e avaliação das políticas públicas educacionais implementadas.

**Art. 2º** O Conselho Consultivo da Secretaria de Estado de Educação possui a seguinte composição:

I - membros da Secretaria de Estado da Educação:

- a) o Secretário de Estado de Educação - Alan Resende Porto;
- b) o Secretário Adjunto Executivo de Educação - Amauri Monge Fernandes.

II - membros especialistas convidados:

a) doutora Claudia Maria Costin - fundadora e diretora do CEIPE-FGV - Centro de Excelência e Inovação em Políticas Educacionais da Fundação Getúlio Vargas do Rio de Janeiro e Ex-Secretária de Educação do Município do Rio de Janeiro;

b) doutora Ana Maria Di Renzo - doutora em Linguística na Universidade Estadual de Campinas (2005), reitoria da Universidade do estado de Mato Grosso de 2015-2018;

c) professor e colunista Alexandre Schneider - professor e pesquisador da Universidade de Columbia e Secretário Municipal de Educação de São Paulo de 2006 a 2012;

d) advogado Alex Canziani Silveira - ex-deputado federal foi presidente da Frente Parlamentar da Educação;

e) José Henrique Paim Fernandes - ex-ministro da educação, professor da Escola Brasileira de Administração Pública e de Empresas (EBAPE), diretor do Centro de Desenvolvimento da Gestão Pública e Políticas Educacionais (DGPE), ambos da Fundação Getúlio Vargas (FGV) e ex-presidente do Fundo Nacional de Desenvolvimento da Educação (FNDE).

**Art. 3º** O Conselho Consultivo da Secretaria de Estado de Educação de Mato Grosso reunir-se-á, preferencialmente, de forma remota por meio de videoconferência:

I - bimestralmente, de maneira ordinária, em horário e local a serem previamente estabelecidos pela Secretaria de Estado da Educação, após consultas de agenda dos membros especialista convidados;

II - extraordinariamente, em reunião convocada a critério da Secretaria de Estado da Educação ou de seus membros especialistas convidados, com antecedência mínima de 72 horas.

**Art. 4º** Os membros do Conselho Consultivo da Secretaria de Estado de Educação de Mato Grosso não serão remunerados, sendo suas atividades consideradas como serviço público relevante.

**Art. 5º** Esta Portaria entra em vigor na data de sua publicação.

Publicada, registrada, cumpra-se.

Cuiabá-MT, 24 de novembro de 2020.

  
ALAN RESENDE PORTO  
Secretário de Estado de Educação

**PORTARIA Nº 652/2020/GS/SEDUC/MT.**

**Designa servidores para compor a equipe da Secretaria de Estado de Educação com a responsabilidade de realizar licitação na modalidade Pregão Presencial e Eletrônico, define atribuições e dá outras providências.**

**O SECRETÁRIO DE ESTADO DE EDUCAÇÃO**, no uso de suas atribuições legais, e

CONSIDERANDO o disposto no *caput* e inciso XXI do art. 37, da Constituição da República Federativa do Brasil de 1988;

CONSIDERANDO a Lei nº 8.666, de 21 de junho de 1993, que regulamenta o art. 37, inciso XXI, da Constituição Federal e institui normas para licitações e contratos da Administração Pública e dá outras providências;

CONSIDERANDO a Lei nº 10.520, de 17 de julho de 2002, que institui, no âmbito da União, Estados, Distrito Federal e Municípios, nos termos do art. 37, inciso XXI, da Constituição Federal, modalidade de licitação denominada pregão, para aquisição de bens e serviços comuns, e dá outras providências;

CONSIDERANDO a Lei Federal nº 7.892, de 23 de janeiro de 2013, que regulamenta o Sistema de Registro de Preços previsto no art. 15 da Lei nº 8.666, de 21 de junho de 1993;

CONSIDERANDO o Decreto Estadual nº 737/2016; e,  
CONSIDERANDO o Decreto Estadual nº 840, de 10 de fevereiro de 2017, que regulamenta as modalidades licitatórias vigentes, às aquisições de bens, contratações de serviços, locações de bens móveis, imóveis e o Sistema de Registro de Preço no Poder Executivo Estadual, o Cadastro Geral de Fornecedores do Estado de Mato Grosso, e ainda, dispõe sobre a concessão de tratamento diferenciado e simplificado para às microempresas e empresas de pequeno porte nas licitações públicas no âmbito da Administração Pública Estadual, e dá outras providências;

**RESOLVE:**

**Art. 1º** Designar os servidores abaixo elencados para compor a equipe programática da Secretaria de Estado de Educação, responsável pela realização de licitação na modalidade Pregão Presencial e Eletrônico, inclusive pelo Sistema Registro de Preços, pelo período de 12 (doze) meses, e definir suas atribuições:

**I - Representante do Comprador:**

a) Alan Resende Porto - Secretário de Estado de Educação, e/ou Amauri Monge Fernandes - Secretário Adjunto Executivo.

**II - Pregoeiros (as):**

- a) Agrizelda Magda de Arruda;
- b) Andre Felipe Carmo Vilarindo.

**III - Equipe de Apoio:**

- a) Clayton Marcelo Roteski;
- b) Clóvis Pontarolo;
- c) Eduardo dos Santos Assumpção;
- d) Jackson da Silva Oliveira;
- e) Jamilson Rodrigues;
- f) Jonicley Siqueira do Nascimento;
- g) Wanderlei Gallego Rodrigues;
- h) Wellington Caninja Soares Ferreira.

**Art. 2º** São atribuições do Representante do Comprador:

I - decidir os recursos contra os atos do(a) pregoeiro(a);  
II - determinar a realização dos procedimentos licitatórios; assinar edital de licitação e os avisos da licitação, de forma isolada ou em conjunto com o Secretário Adjunto ou Superintendente da área pertinente ao objeto licitado;

III - determinar a publicidade dos atos administrativos sob sua alçada.

**Art. 3º** Os procedimentos inerentes à fase interna da licitação na modalidade Pregão são de responsabilidade do(a) Coordenador(a) de Aquisições, tendo as seguintes competências/atribuições:

I - receber o processo administrativo devidamente atuado, verificando a conformidade com os critérios previstos em lei, em especial quanto à autorização subscrita no termo de referência/projeto básico;

II - promover a criação e tramitação dos processos de aquisição no Sistema de Aquisições Governamentais/SIAG;

III - promover a elaboração da minuta de edital;

IV - promover a elaboração da minuta do contrato;

V - manter a planilha atualizada do controle de licitações de acordo com cada fase;

VI - exercer outras atividades compatíveis.

**Art. 4º** São atribuições do Pregoeiro, além das previstas na Lei nº 10.520/2002 e na legislação estadual, as seguintes:

I - receber o processo devidamente autorizado, cabendo-lhe análise e solicitação de correção ou complementação, solicitando apoio técnico e/ou jurídico, conforme o caso;

II - disponibilizar o edital e anexos no Portal de Aquisições do Estado e Portal SEDUC/MT;

III - responder aos pedidos de esclarecimento e às impugnações formuladas sobre os editais e documentos anexos de licitações que conduzirem;

IV - conduzir a sessão de licitação e manter a sua ordem, podendo suspender e interromper a sessão;

V - receber dos licitantes os documentos previstos e exigidos no edital e na legislação aplicável;

VI - decidir sobre a aceitabilidade das propostas formuladas e habilitação, justificadamente;

VII - conduzir o oferecimento de lances e negociar com os licitantes com o objetivo de obter a proposta mais vantajosa para a Administração;

VIII - realizar diligências para verificar ou confirmar informações obtidas na condução do certame e que sejam necessárias à sua conclusão;

IX - responder aos recursos interpostos na sessão de licitação, podendo se retratar ou manter a sua decisão, submetendo o caso à autoridade superior competente para homologar, revogar ou anular o certame;

X - adjudicar o objeto licitado ao licitante vencedor, se for o caso, publicar o resultado da licitação e outros avisos que se fizerem necessários;

XI - solicitar à autoridade superior ou aos órgãos de controle interno e externo a apuração de atos ilícitos que verificar na condução da licitação ou que tiver conhecimento;

XII - integrar equipe de apoio quando designado;

XIII - prestar as informações que lhe forem solicitadas pela autoridade superior, órgãos de controle interno e externo e pelo Poder Judiciário.

XIV - O Pregoeiro poderá requisitar, quando necessário, a manifestação de profissionais competentes para a análise de aspectos técnicos do objeto licitado, inclusive sobre planilhas de composição de custos.

XV - É vedado ao servidor designado como Pregoeiro, no mesmo procedimento licitatório em que atuar nessa função, praticar atos da fase interna do certame ou outros que sejam de competência de outros agentes públicos, tais como a elaboração de termo de referência e plano de trabalho, elaboração de edital, emissão de relatório ou parecer técnico e jurídico, em respeito ao princípio da segregação de funções.

**Art. 5º** São atribuições da Equipe de Apoio:

I - cumprir as determinações do(a) pregoeiro(a), assessorando-o nas atividades do Pregão;

II - instruir o processo licitatório com os documentos e anexos necessários para atender à legislação;

III - fazer o cadastro do processo no SIAG, observando se todas as etapas foram seguidas, anexado ao processo check list dos tramites do pregão;

IV - analisar a necessidade de encaminhamento do processo para o CONDES;

V - fazer certidão de conclusão de cada etapa do processo, com indicação do responsável pela ação;

VI - levar ao conhecimento do pregoeiro(a) qualquer ato ou informação que possam alterar o procedimento licitatório;

VII - acompanhar a execução de audiências de pregão, buscando orientar sobre os procedimentos administrativos pertinentes à licitação em andamento, cabendo-lhes manifestação na própria sessão, quando da apuração de irregularidade, emitindo relatório em prazo máximo de 24 (vinte e quatro) horas.

**Art. 6º** A autorização para abertura de processo licitatório, adjudicação do objeto e homologação da licitação caberá ao Secretário de Estado de Educação, ou autoridade por ele delegada.

**Art. 7º** Esta Portaria entra em vigor na data de sua publicação, revogando as disposições em contrário, em especial a Portaria nº 272/23020/GS/SEDUC/MT, publicada no Diário Oficial de 27 de maio de 2020.

Registre-se, Publique-se, CUMPRA-SE.

Cuiabá-MT, 25 de novembro de 2020.

  
ALAN RESENDE PORTO  
Secretário de Estado de Educação

**SETASC**

**SECRETARIA DE ESTADO DE ASSISTÊNCIA SOCIAL E CIDADANIA**

**PORTARIA Nº 007/2020/UNISECOR/SETAS**

A **SECRETÁRIA DE ESTADO DE TRABALHO E ASSISTÊNCIA SOCIAL** no uso de suas atribuições que lhe são conferidas pelos artigos 69 e 72, §1º da Lei Complementar nº 207, de 29/12/2004, alterada pela Lei Complementar nº 213, de 09/07/2005.

Considerando a solicitação de prorrogação de prazo, formulada e fundamentada pela presidente da Comissão Processante, para término dos trabalhos elucidativos do Processo Administrativo Disciplinar nº 003/2018;

Considerando o Princípio do Contraditório e da Ampla Defesa, com fulcro no art. 5º, inciso LV da Constituição Federal;

**RESOLVE:**

**Art. 1º** Manter a designação dos atuais membros da Comissão Processante, para dar continuidade aos trabalhos do Processo Administrativo Disciplinar supracitado;

**Art. 2º** Conceder o prazo de 60 (sessenta) dias, convalidando com efeitos retroativos este ato administrativo, a partir de 26/11/2020, para a conclusão do sobredito Processo Administrativo Disciplinar, pelos motivos carreados aos autos;

**Art. 3º** Esta Portaria entra em vigor na data de sua publicação.

Registre-se. Publique-se. CUMPRA-SE.

Cuiabá-MT, 19 de novembro de 2020.

(original assinada)

**ROSAMARIA FERREIRA DE CARVALHO**

Secretária de Estado de Assistência Social e Cidadania

**SEDEC**

**SECRETARIA DE ESTADO DE DESENVOLVIMENTO ECONÔMICO**

**EXTRATO DO 3º TERMO ADITIVO DO CONTRATO Nº 018/2018/SEDEC PROCESSO Nº: 265612/2020**

**CONTRATANTE:** Secretaria de Estado de Desenvolvimento Econômico - CNPJ nº 03.507.415/0013-88.

**CONTRATADO:** Prime Assessoria Empresarial Ltda. EPP

**OBJETO:** O presente Termo Aditivo tem por objetivo prorrogar o prazo de vigência do Contrato nº 018/2018/SEDEC, pelo prazo de 12 (doze) meses, com fulcro no inciso II do artigo 57, da Lei nº 8.666/93, com início em 06/12/2020 e término previsto em 05/12/2021.

**DA DOTAÇÃO ORÇAMENTÁRIA:** 17101.2006.339030.196

**VALOR TOTAL:** 124.538,00 (cento e vinte quatro mil quinhentos e trinta e oito reais).

**DA RATIFICAÇÃO:** Ficam ratificadas todas as demais cláusulas do contrato inicial e aditivos anteriores.

**DATA DE ASSINATURA:** 18/11/2020.

**ASSINAM:** César Alberto Miranda Lima dos Santos Costa - Secretaria de Estado de Desenvolvimento Econômico - CONTRATANTE - Flávia Thais Gomes Moreira - Prime Assessoria Empresarial Ltda. EPP - CONTRATADA.

**EXTRATO DO 1º TERMO ADITIVO DO CONTRATO Nº 005/2020/SEDEC PROCESSO Nº: 298321/2020**

**CONTRATANTE:** Secretaria de Estado de Desenvolvimento Econômico - SEDEC - CNPJ nº 03.507.415/0013-88.

**CONTRATADO:** W.A Equipamentos e Serviços Ltda.

**OBJETO:** 1.1. O presente Termo Aditivo tem por objeto o acréscimo de 25% (vinte e cinco por cento) do valor inicial do Contrato nº 005/2020/SEDEC, com base no artigo 65, § 1º, da Lei nº 8.666/1993; 1.2. Tem por objeto também a retificação da Cláusula Segunda do Contrato, com a correção do quantitativo informado no item 009 da planilha de especificação do objeto, que foi digitalizado erroneamente, mas que não houve prejuízo, pois o valor total do item foi descrito corretamente.

**DOTAÇÃO ORÇAMENTÁRIA:** 17101.2007.3390.3900.196.

**DA RATIFICAÇÃO:** Ficam ratificadas todas as demais Cláusulas e condições do contrato original e seus aditivos não alterado pelo presente instrumento.

**DATA DE ASSINATURA:** 23 de novembro de 2020.

**ASSINAM:** CÉSAR ALBERTO MIRANDA LIMA DOS SANTOS COSTA - Secretaria de Estado de Desenvolvimento Econômico - CONTRATANTE - CHRISTIANO ALVARES NETTO - W.A Equipamentos e Serviços Ltda. - CONTRATADA.



**SECEL****SECRETARIA DE ESTADO DE CULTURA, ESPORTE E LAZER****EDITAL DE NOTIFICAÇÃO**

O Secretário de Estado de Cultura, Esportes e Lazer de Mato Grosso, no uso das atribuições constitucionais que lhe são conferidas, **FAZ SABER** que, fica a pessoa abaixo identificada, notificada a recolher os valores de glosa da respectiva prestação de contas, no prazo máximo de 30 dias a contar da data de publicação do presente Edital de Notificação, sob pena de inscrição em dívida ativa, execução fiscal e demais cominações legais:

Nº TCA	Protocolo	Proponente	Valor
189/2011	132421/2011	ARLETE BRAZ DOS SANTOS NETO CPF/MF: 997.865.751-72	R\$ 40.000,00 (quarenta mil reais)

Os valores informados acima são originais do processo, devendo ser corrigidos até a data do pagamento.

O acesso a guia de recolhimento do valor, bem como quais informações complementares, serão fornecidas pela Coordenadoria de Convênio da SECEL, através do e-mail: [convenio@cultura.mt.gov.br](mailto:convenio@cultura.mt.gov.br) ou telefones: (65) 3613-0227 ou (65) 3613-0244.

Caso a referida obrigação já tenha sido quitada ao tempo da publicação desta, favor enviar o comprovante no mesmo prazo no e-mail acima indicado.

Cuiabá - MT, 24 de novembro de 2020.

**ALBERTO MACHADO**

Secretário de Estado de Cultura, Esporte e Lazer de Mato Grosso  
(Original assinado)

**EXTRATO DO 5º TERMO DE PRORROGAÇÃO "DE OFÍCIO" DE VIGÊNCIA DO TERMO FOMENTO Nº 0004-2017/SECEL, REFERENTE AO PROCESSO Nº 38513/2017.**

**PARTES:** Secretaria de Estado de Cultura, Esporte e Lazer - CNPJ nº 03.507.415/0026-00 e o Instituto Homem Brasileiro - CNPJ nº 07.382.139/0001-96.

**OBJETO:** O presente Termo Aditivo tem por objeto a prorrogação da vigência do Termo de Fomento para o dia 26/01/2021.

**ASSINATURA:** 19/11/2020

**SIGNATÁRIO:** Alberto Machado - Secretário de Estado de Cultura, Esporte e Lazer

**RETIFICAÇÃO DA PORTARIA Nº. 117/2020/SECEL**

Data da publicação: 23/11/2020, DOE nº 27882, PÁGINA 22.

**O SECRETÁRIO DE ESTADO DE CULTURA, ESPORTE E LAZER - SECEL/MT**, no uso das atribuições que lhe confere o art. 71, II da Constituição Estadual e, considerando os dispositivos da Lei nº. 8.666/93 e termos do Decreto nº. 840/2017, Art. 99, §3º, I, que regulamenta o acompanhamento e fiscalização da execução de contratos administrativos.

**RESOLVE:****ONDE SE LÊ:**

**Art. 1º** Designar a servidora LUCIETE DE ALMEIDA PRADO, matrícula nº 217008, para exercer a função de fiscal do Contrato nº. 183/2020/SECEL, firmado com a empresa Lava Jato das Nações Ltda, CNPJ nº 21.611.174/0001-60.

**Art. 2º** Designar o servidor, GERALDO CESAR GONÇALVES DA SILVA, matrícula nº 138592, para exercer a função de suplente do fiscal do Contrato nº. 183/2020/SECEL.

**LEIA-SE:**

**Art. 1º** Designar o servidor, GERALDO CESAR GONÇALVES DA SILVA, matrícula nº 138592, para exercer a função de fiscal do Contrato nº. 183/2020/SECEL, firmado com a empresa Lava Jato das Nações Ltda, CNPJ nº 21.611.174/0001-60.

**Art. 2º** Designar a servidora LUCIETE DE ALMEIDA PRADO, matrícula nº 217008, para exercer a função de suplente do fiscal do Contrato nº. 183/2020/SECEL.

**Art. 3º** Compete aos fiscais do Contrato tomar ciência e executar todas as atividades inerentes à fiscalização de acordo com a Lei, bem como a Orientação Técnica 012/2017 da Controladoria Geral do Estado de Mato Grosso, Instrução Normativa 001/2017/SECEL e o Manual de Gestão e Fiscalização de Contratos/SECEL.

**Art. 4º** O Contrato a que se refere esta Portaria é oriundo do processo administrativo nº. 135693/2020/SECEL, cujo objeto é a Contratação de empresa especializada na execução de serviços, sob demanda, de lavagem dos veículos de passeio, veículos utilitários, furgão, caminhão e motocicletas, para atender a SECEL/MT, nos termos do Pregão Eletrônico nº. 071/2019/PGJ-MP/MT, no valor total de R\$ 33.357,18 (trinta e três mil, trezentos e cinquenta e sete reais e dezoito centavos), pelo período de 12 (doze) meses, de 06/11/2020 a 05/11/2021.

**Art. 5º** Esta Portaria tem seus efeitos retroagidos a 06/11/2020.

**Art. 6º** Revogar as disposições em contrário.

Registrada, Publicada, Cumpra-se.

Cuiabá/MT, 24 de Novembro de 2020.

**ALBERTO MACHADO**

Secretário de Estado de Cultura, Esporte e Lazer - SECEL/MT.  
(original assinada).

**PORTARIA Nº. 119/2020/SECEL**

**O SECRETÁRIO DE ESTADO DE CULTURA, ESPORTE E LAZER - SECEL/MT**, no uso das atribuições que lhe confere o art. 71, II da Constituição Estadual e, considerando os dispositivos da Lei nº. 8.666/93 e termos do Decreto nº. 840/2017, Art. 99, §3º, I, que regulamenta o acompanhamento e fiscalização da execução de contratos administrativos.

**RESOLVE:**

**Art. 1º** Designar o servidor ADRIANO DE JESUS RODRIGUES, matrícula nº 250036, para exercer a função de fiscal do Contrato nº. 183/2020/SECEL, firmado com a empresa FABIO EQUIPAMENTOS E SUPRIMENTOS DE INFORMATICA EIRELI, CNPJ nº. 20.299.623/0001-14.

**Art. 2º** Designar o servidor, ENNDI UEMURA, matrícula nº 260519, para exercer a função de suplente da fiscal do Contrato nº. 183/2020/SECEL.

**Art. 3º** Compete aos fiscais do Contrato tomar ciência e executar todas as atividades inerentes à fiscalização de acordo com a Lei, bem como a Orientação Técnica 012/2017 da Controladoria Geral do Estado de Mato Grosso, Instrução Normativa 001/2017/SECEL e o Manual de Gestão e Fiscalização de Contratos/SECEL.

**Art. 4º** O Contrato a que se refere esta Portaria é oriundo do processo administrativo nº. 287517/2020/SECEL, cujo objeto é a contratação de empresa especializada para o fornecimento de Copos Descartáveis, em atendimento à demanda da Secretaria de Estado de Cultura, Esporte e Lazer - SECEL, que deriva da adesão à Ata de Registro de Preços nº 013/2020/SEPLAG, decorrente do Pregão Eletrônico nº 010/2020/SEPLAG, em conformidade com o Termo de Referência apresentado e demais anexos, independente de transcrição, no valor total de R\$ 5.984,00 (Cinco mil novecentos e oitenta e quatro reais), pelo período de 12 (doze) meses, de 29/09/2020 a 28/09/2021.

**Art. 5º** Esta Portaria tem seus efeitos retroagidos a 13/11/2020.

Registrada, Publicada, Cumpra-se.

Cuiabá/MT, 24 de Novembro de 2020.

**ALBERTO MACHADO**

Secretário de Estado de Cultura, Esporte e Lazer - SECEL/MT.  
(original assinada)

PORTARIA Nº 123 SECEL/2020

O SECRETÁRIO DE ESTADO DE CULTURA, ESPORTE E LAZER DE MATO GROSSO, no uso das atribuições que lhe confere o inciso II do artigo 71 da Constituição Estadual e em consonância com os incisos I e III do artigo 18 da Lei Complementar nº 612/2019, da Lei Complementar Estadual nº 10.363, Anexo único, 1.4.9, artigo 15, bem como, artigo 2º, **incisos I e III**, §4 do Decreto Federal nº 10.464, de 17 de agosto de 2020 que regulamenta a Lei Federal nº 14.017, de 29 de junho de 2020 (Lei Aldir Blanc) e da Portaria nº 67/2020/SECEL, resolve:

**Art. 1º** - Prorrogar o art. 47 do Regulamento Geral do Auxílio Emergencial da Cultura, que passará a ser executado da seguinte forma abaixo, podendo ainda, ser prorrogado:

AUXÍLIO EMERGENCIAL PARA OS TRABALHADORES DA CULTURA (Período de inscrição de 10-09-2020 a 24-10-2020)	PRAZO (DATA)
Últimoº LOTE	PRAZO (DATA)
Período de inscrição	24-09-2020 a 24-10-2020
Envio do último º Lote de cadastros para Análise	25-10-2020
Resultado da análise do Lote de cadastros	A partir do dia 16-11-2020
Pagamento dos aprovados do último lote	A partir do dia 23-11-2020
Período de recurso Administrativo do Resultado	17-11-2020 a 23-11-2020
Resultado do recurso	26-11-2020
Pagamento dos aprovados do recurso do último lote	A partir do dia 03-12-2020

**Art. 2º** Os resultados referentes a análise complementar de recursos do Lote 1º e listagem dos aprovados e reprovados do último lote de cadastros dos auxílio emergencial da Lei Aldir Blanc constam disponíveis no site: <http://www.cultura.mt.gov.br/-/15648437-lei-aldir-blanc-renda-emergencial-da-cultura-resultados-de-analise-de-cadastro>

**Art. 3º** Esta Portaria entra em vigor a partir da publicação.

Registrada, Publicada, Cumpra-se.

Cuiabá-MT, 25 de novembro de 2020.

**ALBERTO MACHADO**

Secretário de Estado de Cultura, Esporte e Lazer  
(Original assinado)

**SES**

**SECRETARIA DE ESTADO DE SAÚDE**

**AVISO DE PRORROGAÇÃO DE LICITAÇÃO  
PREGÃO ELETRÔNICO Nº 059/2020/SES/MT  
Processo nº 537284/2019**

A Secretaria de Estado de Saúde vem a público informar que o **Pregão Eletrônico nº. 059/2020/SES**, marcado para ser realizado no dia **02/12/2020 às 09h00min (Horário Brasília)**, cujo objeto consiste no **“Aquisição de insumos laboratoriais, com cessão de equipamentos em regime comodato de dosagens bioquímicas, exames hematológicos e testes rápidos para controle de qualidade.** Será **REAGENDADO** nos seguintes parâmetros:

**DATA DE CADASTRAMENTO DE PROPOSTAS:** até às **08h59min** do dia **09/12/2020.**

**ABERTURA DAS PROPOSTAS E INÍCIO DA SESSÃO:** no dia **09/12/2020 as 09h00min (HORÁRIO DE BRASÍLIA).** O Edital Retificado e o PRIMEIRO ADENDO está disponível no Portal de Aquisições (link: [www.comprasgovernamentais.gov.br](http://www.comprasgovernamentais.gov.br) , <http://www.saude.mt.gov.br/licitacao-editais>). Onde será realizada a sessão pública e todas as operações relativas ao certame. E-mail [pregao@ses.mt.gov.br](mailto:pregao@ses.mt.gov.br)

Contato: (65) 3613-5410 ou 3613-5308 - Coordenadoria de Aquisições.

Cuiabá-MT, 25 de novembro de 2020.

**Kelly Fernanda Gonçalves**

Pregoeira Oficial SES/MT

(Original Assinado nos Autos)

**AVISO DE SUSPENSÃO DE LICITAÇÃO  
PREGÃO ELETRÔNICO Nº 062/2020/SES/MT  
Processo n. 168497/2020**

A Secretaria de Estado de Saúde do Estado de Mato Grosso, através de sua Pregoeira, nomeada pela Portaria n. 310/2020/GBSES publicada em 08/09/2020 torna público que a licitação em epígrafe, cujo objeto consiste na **“Contratação de empresa capacitada para o fornecimento e distribuição de refeições e dietas hospitalares para atender os pacientes e plantonistas das unidades do Centro Integrado de Assistência Psicossocial Adauto Botelho (Unidade I, III, CAPS-AD, CAPSI E Lar Doce Lar)”**. Com data de abertura agendada para ocorrer no dia 26/11/2020 às 09h00min (horário de Brasília), será SUSPENSA para análise de impugnações. A nova data será agendada posteriormente, e estará disponível no Portal de Aquisições (link: [www.comprasgovernamentais.gov.br](http://www.comprasgovernamentais.gov.br)), e todas as operações relativas ao certame e no site da Secretaria de Estado de Saúde Link: <http://www.saude.mt.gov.br/licitacao-editais>. Contato: E-mail [pregao@ses.mt.gov.br](mailto:pregao@ses.mt.gov.br) e (65) 3613-5410 ou 3613-5308 - Coordenadoria de Aquisições.

Cuiabá-MT, 25 de novembro de 2020.

**Kelly Fernanda Gonçalves**

Pregoeira Oficial/SES-MT

Original assinado nos autos

PORTARIA Nº 472/2020/GBSES

O SECRETÁRIO DE ESTADO DE SAÚDE, no uso das atribuições legais que lhe são conferidas pelo artigo 71, da Constituição Estadual; e CONSIDERANDO o disposto no art. 67 da Lei nº. 8.666/93 e o art. 102 do Decreto Estadual nº. 7.217/06 e que os órgãos públicos devem manter fiscal formalmente designado durante toda a vigência dos contratos celebrados;

RESOLVE:

Art. 1º. Designar os servidores para responder pelo acompanhamento, fiscalização e avaliação da execução dos contratos celebrados pela Secretaria de Estado de Saúde abaixo discriminados, com efeito retroativo à assinatura do Contrato.

PREGÃO ELETRONICO Nº 036/2020/SES-MT - PROCESSO Nº 97071/2019	
OBJETO: “Aquisição de Insumos, a serem utilizados pelos usuários do CIAPS - Adauto Botelho incluindo Unidade I, Unidade II, Unidade III, Lar Doce Lar, CAPS AD e CAPSI, segundo as quantidades e especificações”.	
FORNECEDOR: DISBRANCO COMERCIO E DISTRIBUIÇÃO DE ALIMENTOS LTDA	
GESTOR	
João Santana Botelho - Matrícula: 235146	
FISCAL TITULAR	SUPLENTE DE FISCAL
Sandro Camargo da Silva - Matrícula: 93233	Horlando Simão de Miranda - Matrícula: 94374
FORNECEDOR: GERAÇÃO 2000 CALÇADOS, CONFECÇÕES E MATERIAIS ESPORTIVOS LTDA - EPP	
GESTOR	
João Santana Botelho - Matrícula: 235146	
FISCAL TITULAR	SUPLENTE DE FISCAL
Sandro Camargo da Silva - Matrícula: 93233	Horlando Simão de Miranda - Matrícula: 94374
FORNECEDOR: MUNDIAL PRESTADORA DE SERVIÇOS DE LIMPEZA EIRELI	
GESTOR	
João Santana Botelho - Matrícula: 235146	
FISCAL TITULAR	SUPLENTE DE FISCAL
Sandro Camargo da Silva - Matrícula: 93233	Horlando Simão de Miranda - Matrícula: 94374
FORNECEDOR: COMERCIAL LUAR LTDA	
GESTOR	
João Santana Botelho - Matrícula: 235146	
FISCAL TITULAR	SUPLENTE DE FISCAL
Sandro Camargo da Silva - Matrícula: 93233	Horlando Simão de Miranda - Matrícula: 94374
FORNECEDOR: COMERCIAL DE ALIMENTOS MI SANCHES - EIRELI	
GESTOR	
João Santana Botelho - Matrícula: 235146	

FISCAL TITULAR	SUPLENTE DE FISCAL
Sandro Camargo da Silva - Matrícula: 93233	Horlando Simão de Miranda - Matrícula: 94374

Art. 2º As competências e atribuições dos fiscais e gestores de contratos são disciplinadas pela Portaria n. 068/2016/GBSES, de 20 de maio de 2016, publicada no Diário Oficial nº 26790 de 03/06/2016.  
 Art. 3º Esta portaria entra em vigor na data da sua publicação, revogando-se as disposições em contrário.

Registrada. Publicada. Cumpra-se.

Cuiabá-MT, 25 de novembro de 2020.



**GILBERTO GOMES DE FIGUEIREDO**  
 Secretário de Estado de Saúde

## ADMINISTRAÇÃO INDIRETA

### FAPEMAT

#### FUNDAÇÃO DE AMPARO À PESQUISA

**EXTRATO DE TERMO DE CONCESSÃO DE APOIO FINANCEIRO AO CONCESSIONÁRIO - TERMO DE COOPERAÇÃO Nº. 337/2020/FAPEMAT/UFR - Processo: 426123/2020. Espécie:** Termo de Concessão de Bolsa firmada entre a FAPEMAT e Hiarimy Carneiro Nery. **Objeto:** Bolsa de Iniciação Científica - IC. **Valor:** R\$ 450,00 (quatrocentos e cinquenta reais). **Duração:** 12 (doze) meses; **Data da Assinatura:** 18/11/2020. **Vigência:** 01/12/2020 à 30/11/2021. **Assinam:** Marcos de Sá Fernandes da Silva - Presidente da FAPEMAT, Hiarimy Carneiro Nery - Concessionário e Renata Marien Knupp Medeiros - Orientador.

**EXTRATO DE TERMO DE CONCESSÃO DE APOIO FINANCEIRO AO CONCESSIONÁRIO - TERMO DE COOPERAÇÃO Nº. 337/2020/FAPEMAT/UFR - Processo: 425887/2020. Espécie:** Termo de Concessão de Bolsa firmada entre a FAPEMAT e Matheus Gomes Rodrigues Cardoso. **Objeto:** Bolsa de Iniciação Científica - IC. **Valor:** R\$ 450,00 (quatrocentos e cinquenta reais). **Duração:** 12 (doze) meses; **Data da Assinatura:** 23/11/2020. **Vigência:** 01/12/2020 à 30/11/2021. **Assinam:** Marcos de Sá Fernandes da Silva - Presidente da FAPEMAT, Matheus Gomes Rodrigues Cardoso - Concessionário e Annaiza Braga Bignardi Santana - Orientador.

### UNEMAT

#### UNIVERSIDADE DO ESTADO DE MATO GROSSO

#### EXTRATO DA DISPENSA DE CHAMAMENTO PÚBLICO Nº 02/2020 - UNEMAT

Com fulcro no art. 30, inc. VI da Lei 13.019/2014, o presente documento trata da DISPENSA DE CHAMAMENTO PÚBLICO para formalização de Termo de Colaboração com a Fundação de Apoio ao Ensino Superior Público Estadual, CNPJ 01.226.390/0001-85, para a implantação do projeto desenvolvimento institucional para Incentivo e Implantação da Creditação da Extensão Universitária (no âmbito da UNEMAT), no valor de R\$ 195.000,00 (cento e noventa e cinco mil reais), conforme Processo 366704/2020.

Cáceres/MT, 16/11/2020.

Professora Dr. Rodrigo Bruno Zanin

Reitor da UNEMAT

#### EXTRATO DA DISPENSA DE CHAMAMENTO PÚBLICO Nº 03/2020 - UNEMAT

Com fulcro no art. 30, inc. VI da Lei 13.019/2014, o presente documento trata da DISPENSA DE CHAMAMENTO PÚBLICO para formalização de Termo de Colaboração entre a Universidade do Estado de Mato Grosso e a Fundação de Apoio ao Ensino Superior Público Estadual, CNPJ 01.226.390/0001-85, para o desenvolvimento do projeto de ensino para formação em nível de Pós-graduação *Lato Sensu* de profissionais na área de Direito Civil e Processual Civil, no Campus de Cáceres - UNEMAT, no valor de R\$ 13.000,00 (treze mil reais), conforme Processo 413946/2020.

Cáceres/MT, 16/11/2020.

Professora Dr. Rodrigo Bruno Zanin

Reitor da UNEMAT

#### EXTRATO DA DISPENSA DE CHAMAMENTO PÚBLICO Nº 04/2020 - UNEMAT

Com fulcro no art. 30, inc. VI da Lei 13.019/2014, o presente documento trata da DISPENSA DE CHAMAMENTO PÚBLICO para formalização de Termo de Colaboração entre a Universidade do Estado de Mato Grosso e a Fundação de Apoio ao Ensino Superior Público Estadual, CNPJ 01.226.390/0001-85, para o desenvolvimento do Programa Institucional de Fortalecimento e Desenvolvimento da Pós-Graduação Stricto Sensu da UNEMAT, no valor de R\$ 1.034.000,00 (um milhão e trinta e quatro mil reais), conforme Processo 405502/2020.

Cáceres/MT, 24/11/2020.

Professora Dr. Rodrigo Bruno Zanin

Reitor da UNEMAT

### IPEM-MT

#### INSTITUTO DE PESOS E MEDIDAS DE MATO GROSSO

#### EDITAL Nº 11/2020 - COMUNICADO DE PERÍCIA

#### O INSTITUTO DE PESOS E MEDIDAS DE MATO GROSSO - IPEM/

MT, órgão delegado do INMETRO no Estado de Mato Grosso, no uso de suas atribuições legais, por intermédio de sua Coordenadoria de Fiscalização de Produtos, vem **CONVIDAR** os representantes legais das empresas e pessoas físicas abaixo-relacionadas, que atualmente encontram-se sediadas em endereço incerto ou recusaram-se a receber o comunicado de perícia, em observância ao início LV do art. 5º da Constituição Federal, que será realizado no dia **06/02/2019**, na Rua Joaquim Murinho, nº 1318, Bairro Centro-Sul, nesta capital, perícia metrológica de produtos de sua responsabilidade, com base na Lei nº 9933/99 e regulamentos técnicos do INMETRO/CONMETRO, conforme relação a seguir. A perícia poderá ser presenciada por representante legal que deverá comparecer munido de procuração ou autorização nominal. Em ambas deverá constar o fim específico de sua emissão que é habilitar o representante legal a assistir a realização da perícia, assinar e retirar os documentos gerados e dar destino ao produto periciado. A autorização deverá ser emitida em papel timbrado e assinada por um responsável pela empresa notificada. No caso de o representante ser o proprietário da mesma, o documento a ser apresentado é uma cópia do contrato social e a carteira de identidade. O não comparecimento ao ato pericial não implicará em nulidade do mesmo. Esse convite é extensível a outros produtos que forem coletados até a realização da perícia. As amostras periciadas, serão doadas a uma das instituições de caridade cadastradas, salvo expressa manifestação em contrário do responsável, no prazo de vinte e quatro horas, contados da realização da perícia. Publique-se consoante relação abaixo.

EMPRESA	CNPJ	Nº TERMO DE COLETA	HORÁRIO DA PERÍCIA
CONDOR S.A.	86.046.448/0001-61	1665215	8h:00min
ALIMENTOS SANTA FÉ LTDA	03.246.921/0001-27	1626576	8h:30min
MÃETERRA PRODUTOS NATURAIS LTDA	51.723.435/0001-03	1248346	9h:00min

Cuiabá, 30 de Janeiro de 2020

Diretoria de Fiscalização do IPEM/MT

João Henrique Targa de Morais

Diretor de Fiscalização em exercício do IPEM/MT

EXTRATO DO CONTRATO Nº 010/2020/IPEM/MT

**CONTRATANTE:** INSTITUTO DE PESOS E MEDIDAS DE MATO GROSSO - IPEM/MT.

**CONTRATADA:** DRF TECNOLOGIA EM RASTREAMENTO LTDA  
**OBJETO:** O objeto do presente é contratação de empresa especializada de fornecimento de equipamento e sistema de rastreamento de 3(três) veículos, para atender o IPEM/MT, com vigência a partir de 12(doze) meses a partir da assinatura.

**PROCESSO ADMINISTRATIVO:** 52625.004158/2020-67

**VALOR:** A CONTRATANTE pagará à CONTRATADA, valor total de R\$ 3.168,00 (três mil e cento e sessenta e oito reais).

**FISCAL DO CONTRATO:** HERCÍLIO RODRIGUES DUQUE FILHO  
**DATA DE ASSINATURA DO CONTRATO:** 24 de Novembro de 2020.

**ASSINAM:** Bento Francisco Gomes Bezerra. Presidente do IPEM/MT. DRF TECNOLOGIA EM RASTREAMENTO LTDA - Representante Carlos Dorfman.

**PORTARIA IPEM-MT Nº 12/2020**

Dispõe sobre o controle de assiduidade e pontualidade do registro de frequência dos servidores lotados no Instituto de Pesos e Medidas do Estado de Mato Grosso-IPEM-MT.

O Presidente do Instituto de Pesos e Medidas do Estado de Mato Grosso -IPEM-MT, no uso de suas atribuições legais, conferidas pela Lei nº 7.270 de 12 de abril de 2.000, alterada pela Lei nº 8.145 de 30 de junho de 2004, Lei nº 9.331, de 31 de março de 2010 e Lei nº 9.687, de 28 de dezembro de 2011; Lei 9.877, de 03 de janeiro de 2013, Lei nº 10.053 de 20 de janeiro de 2014;

**CONSIDERANDO** a necessidade de regulamentação conforme orientação CGE, referente dispensa de ponto eletrônico;

**RESOLVE:**

**Art. 1º** Ficam dispensados do registro no Sistema Biométrico de Controle de Frequência o Presidente da Autarquia, Diretores, Chefe de Gabinete e servidores que estiverem em viagem ou trabalho de campo que impossibilitem o registro biométrico devidamente informado ao responsável pela vida funcional.

**Parágrafo único** Os casos excepcionais de dispensa de registro, não citados no caput, deverão ser autorizados formalmente pela Chefia imediata e/ou Presidência, contendo o período de dispensa e comunicados ao Recursos Humanos do IPEM-MT.

**Art. 2º** Esta Portaria entra em vigor na data de sua publicação.

Publique-se.

Registre-se.

Cumpra-se.

Cuiabá, 16 de Novembro 2020.

**Bento Francisco Gomes Bezerra**  
Presidente do IPEM/MT

**MT SAÚDE****INSTITUTO MATO GROSSO SAÚDE****EXTRATO DO CONTRATO Nº 012/2020/MATO GROSSO SAÚDE**

**DA ESPÉCIE:** Contrato nº 012/2020/MTS que entre si celebram o ESTADO DE MATO GROSSO por intermédio do INSTITUTO DE ASSISTÊNCIA À SAÚDE DOS SERVIDORES DO ESTADO - MATO GROSSO SAÚDE e a Pessoa Jurídica de Direito Privado GRABIN OBRAS E SERVIÇOS URBANOS EIRELI.

**DO OBJETO:** O presente instrumento refere-se à contratação de empresa especializada na prestação de forma contínua de auxiliar administrativo.

**DO FUNDAMENTO:** Fundamenta-se o presente contrato na Lei n. 8.666/93 e suas alterações, e pelos princípios da teoria geral dos Contratos e pelas disposições do direito privado.

**DO VALOR:** 773.803,20 (Setecentos e setenta e três mil oitocentos e três reais e vinte centavos).

**DA VIGÊNCIA:** A vigência do presente contrato será de 12 (doze) meses, tendo início em 09/10/2020 à 08/10/2021.

**DA EFICÁCIA:** Para a eficácia deste contrato, o CONTRATANTE, após a assinatura das partes, providenciará a publicação de ser extrato na Imprensa Oficial, conforme dispõe o parágrafo único do art. 61 da Lei n. 8.666/93.

**ASSINAM:** MISMA THALITA DOS ANJOS COUTINHO/Presidente do Instituto de Assistência à Saúde dos Servidores do Estado - Mato Grosso Saúde/CONTRATANTE - LUCÉLIA PATRICIA DE MORAES GRABIN/GRABIN OBRAS E SERVIÇOS URBANOS EIRELI/CONTRATADA.

**EXTRATO DO CONTRATO DE CREDENCIAMENTO Nº 020/2020/MTS**

**DA ESPÉCIE:** Contrato de Credenciamento nº 020/2020/MTS que entre si celebram o ESTADO DE MATO GROSSO por intermédio do INSTITUTO DE ASSISTÊNCIA À SAÚDE DOS SERVIDORES DO ESTADO - MATO GROSSO SAÚDE e a Pessoa Jurídica de Direito Privado INTUS PRODUTOS MÉDICOS EIRELLI.

**DO OBJETO:** O presente contrato de credenciamento tem por objeto o fornecimento de órteses, próteses, materiais especiais e sínteses - OPME'S e utilização de equipamentos.

**DA VIGÊNCIA:** O presente contrato terá a vigência de 12 (doze) meses, contados a partir de 25/11/2020 à 24/11/2021.

**ASSINAM:** MISMA THALITA DOS ANJOS COUTINHO/Presidente do Instituto de Assistência à Saúde dos Servidores do Estado - Mato Grosso Saúde/Contratante/ JOÃO CARLOS SILVEIRANUNES/INTUS PRODUTOS MÉDICOS EIRELLI /Contratada.

**EXTRATO DO CONTRATO DE CREDENCIAMENTO Nº 15/2020/MATO****GROSSO SAÚDE**

**DA ESPÉCIE:** Contrato de Credenciamento nº 15/2020, que entre si celebram o ESTADO DE MATO GROSSO, por intermédio do INSTITUTO DE ASSISTÊNCIA À SAÚDE DOS SERVIDORES DO ESTADO - MATO GROSSO SAÚDE e a Pessoa Jurídica de Direito Privado HOSPITAL DE MEDICINA ESPECIALIZADA.

**DO OBJETO:** O presente contrato de credenciamento tem por objeto a prestação de serviços de saúde aos beneficiários do Mato Grosso Saúde.

**DA VIGÊNCIA:** O presente contrato terá a vigência de 12 (doze) meses, contados a partir de 29/05/2020 a 28/11/2020.

**ASSINAM:** MISMA THALITA DOS ANJOS COUTINHO/Presidente do Instituto de Assistência à Saúde dos Servidores do Estado - Mato Grosso Saúde/CONTRATANTE - JOSÉ DO PATROCÍNIO LEAL/HOSPITAL DE MEDICINA ESPECIALIZADA /CONTRATADO.

**EXTRATO DO CONTRATO Nº 017/2020/MATO GROSSO SAÚDE**

**DA ESPÉCIE:** Contrato nº 017/2020/MTS que entre si celebram o ESTADO DE MATO GROSSO por intermédio do INSTITUTO DE ASSISTÊNCIA À SAÚDE DOS SERVIDORES DO ESTADO - MATO GROSSO SAÚDE e a Pessoa Jurídica de Direito Privado ELIFRANCIS INDUSTRIA COMÉRCIO GRÁFICA E EDITORA EIRELI.

**DO OBJETO:** O presente instrumento refere-se à aquisição de capas de processo para atender as demandas do Mato Grosso Saúde.

**DO FUNDAMENTO:** Fundamenta-se o presente contrato na Lei n. 8.666/93 e suas alterações, e pelos princípios da teoria geral dos Contratos e pelas disposições do direito privado.

**DO VALOR:** 3.800 (Três Mil e Oitocentos reais).

**DA VIGÊNCIA:** A vigência do presente contrato será de 12 (doze) meses, tendo início em 17/11/2020 à 16/11/2021.

**DA EFICÁCIA:** Para a eficácia deste contrato, o CONTRATANTE, após a assinatura das partes, providenciará a publicação de ser extrato na Imprensa Oficial, conforme dispõe o parágrafo único do art. 61 da Lei n. 8.666/93.

**ASSINAM:** MISMA THALITA DOS ANJOS COUTINHO/Presidente do Instituto de Assistência à Saúde dos Servidores do Estado - Mato Grosso Saúde/CONTRATANTE -ROBSON ARRUDA LEITE/ELIFRANCIS INDUSTRIA COMÉRCIO GRÁFICA E EDITORA EIRELI/CONTRATADA.

**INTERMAT****INSTITUTO DE TERRAS DE MATO GROSSO****EXTRATO DO CONTRATO 42/2020**

Contratante: INSTITUTO DE TERRAS DE MATO GROSSO - INTERMAT.

Contratado (a): HEITOR GODOY DE MELLO

Objeto: Aquisição de Terras de Domínio do Estado de Mato Grosso nos Termos Processo de Regularização de Ocupação nº 194435/2007

Valor de **R\$ 771.115,14 (Setecentos e setenta e um mil cento e quinze reais e quatorze centavos)** que o contratado pagará ao contratante, à vista. Será concedido o desconto de 20% (vinte) por cento, previsto no § 2º do art. 14 da Lei n.º 3.922/77.

Assinam: pelo INTERMAT, seu presidente, Francisco Serafim de Barros e HEITOR GODOY DE MELLO contratado.

Cuiabá/MT, 25 de Novembro de 2020.

**FRANCISCO SERAFIM DE BARROS**  
Presidente do INTERMAT

**INDEA****INSTITUTO DE DEFESA AGROPECUÁRIA****EDITAL DE NOTIFICAÇÃO - INDEA 013/2020**

O INSTITUTO DE DEFESA AGROPECUARIA DE MATO GROSSO, no uso de suas atribuições legais que lhe confere o ATO N.º 6676/2020 de 27 de Maio de 2020. Considerando a devolução do Aviso de Recebimento pela Empresa de Correios e Telégrafos assinalando a inexistência do endereço e/ou que o destinatário não reside no endereço declinado pelo remetente, ou Considerando que o Autuado reside em lugar incerto e não sabido.

**NOTIFICA:**

Os autuados, pessoas físicas ou jurídicas, abaixo relacionadas, para apresentar Defesa Administrativa ou pagamento da multa, no prazo de 30 (trinta) dias.

A não apresentação de defesa ou pagamento da multa no prazo deste edital ensejará no encaminhamento para inscrição em dívida ativa e demais providências.

AUTUADO	CPF/CNPJ	Nº AUTO DE INFRAÇÃO	Protocolo SEGES
SEMPRE SEMENTES EIRELI	09.536.120/0002-63	29485/2020	371964/2020
ROBERTO RODRIGUES JUNQUEIRA	560.851.176-04	70651/2016	505967/2017
GUILHERME MODESTO CAGNONI	703.669.421-15	12075/2017	71493/2020
MISSAEL ALEXIS PINTOS ABELHA	748.184.571-91	66542/2017	227499/2017
ALDAIR LUIZ TEROL	488.293.159-15	005/001/2013	637180/2013
VALDOMIRO ROCCO	046.244.599-20	26672/2020	357041/2020
SAMIELÇ SILVA SOUDRE	389.065.202-63	3572/2017	504387/2017

**EDITAL DE NOTIFICAÇÃO - INDEA 014/2020**

O INSTITUTO DE DEFESA AGROPECUARIA DE MATO GROSSO, no uso de suas atribuições legais que lhe confere o ATO N.º 6676/2020 de 27 de Maio de 2020. Considerando a devolução do Aviso de Recebimento pela Empresa de Correios e Telégrafos assinalando a inexistência do endereço e/ou que o destinatário não reside no endereço declinado pelo remetente, ou Considerando que o Autuado reside em lugar incerto e não sabido.

**NOTIFICA:**

Os autuados, pessoas físicas ou jurídicas, abaixo relacionadas, para apresentar Recurso Administrativo em face da decisão proferida, ou pagamento da multa, no prazo de 30 (trinta) dias.

A não apresentação de recurso ou pagamento da multa no prazo deste edital ensejará no encaminhamento para inscrição em dívida ativa e demais providências.

AUTUADO	CPF/CNPJ	Nº AUTO DE INFRAÇÃO	Protocolo SEGES
NEUTO LUIZ FERRARI	913.626.791-00	018/093/2015	447828/2015
MARIA N DE Q MOLATO	432.737.341-91	002/043/2019	329510/2019
SADI DE CAMPOS DE JULIO	878.628.161-53	017/163/2018	296811/2018
ABIMAE FERREIRA DA SILVA	310.373.721-15	56818/2016	198848/2017
ANASTASIA MARQUES	782.656.819-68	91956/2015	23689/2016
SILVANO RODRIGUES PEREIRA	629.457.851-53	94841/2015	184047/2015
EMANOEL GOMES BEZERRA JUNIOR	482.378.251-87	0023/2017	322008/2017
ELSON JAIR DE LIMA	587.609.119-72	001/076/2018	381313/2018
ELCIO RODRIGO PAULINO MONTOIA	158.860.758-52	94685/2014	118940/2015
EDILSON TEIXEIRA DA SILVA	447.981.721-20	85868/2016	244195/2016

FENDELINO CAPPELLETO	430.100.169-72	86470/2015	429562/2015
RAIMUNDO NONATO FEITOSA	205.859.342-15	90034/2015	382495/2015
JOÃO SANTA ANA SOBRINHO	282.594.249-91	90776/2015	382457/2015
TATIELE SOUZA LEITE	055.935.881-01	38991/2014	20961/2015

**EDITAL DE NOTIFICAÇÃO - INDEA 015/2020**

O INSTITUTO DE DEFESA AGROPECUARIA DE MATO GROSSO, no uso de suas atribuições legais que lhe confere o ATO N.º 6676/2020 de 27 de Maio de 2020. Considerando a devolução do Aviso de Recebimento pela Empresa de Correios e Telégrafos assinalando a inexistência do endereço e/ou que o destinatário não reside no endereço declinado pelo remetente, ou Considerando que o Autuado reside em lugar incerto e não sabido.

**NOTIFICA:**

Os autuados, pessoas físicas ou jurídicas, abaixo relacionadas, para pagamento da multa, no prazo de 30 (trinta) dias.

O não pagamento da multa no prazo deste edital ensejará no encaminhamento para inscrição em dívida ativa e demais providências.

NEUTO LUIS FERRARI	913.626.791-00	008/093/2015	345840/2015
NEUTO LUIS FERRARI	913.626.791-00	006/093/2015	345830/2015
NEUTO LUIS FERRARI	913.626.791-00	007/093/2015	345821/2015
NEUTO LUIS FERRARI	913.626.791-00	009/093/2015	345743/2015
MARTINS GONÇALVES E MARTINS TOLEDO LTDA	11.050.161/0001-94	001/057/2018	437405/2018
NUTRIÇÃO INDUSTRIA E COMERCIO	04.649.981/0001-74	001/016/2014	180226/2014

Original assinado

Marcos Catão Domelas Vilaça  
Presidente do INDEA

**EXTRATO DO 4º TERMO ADITIVO AO CONTRATO N.º 048/2016/ INDEA-MT**

Proc. Adm. Nº 363156/2020

**CONTRATANTE:** INSTITUTO DE DEFESA AGROPECUÁRIA DO ESTADO DE MATO GROSSO - INDEA.

**CONTRATADA:** OI S/A

**OBJETO:** O presente Termo Aditivo ao Contrato nº048/2016/INDEA-MT, tem por objeto prorrogação de prazo por mais 12 (doze) meses, com fulcro no inciso II, do artigo 57, da Lei n.º 8.666/1993, tendo vigência a partir de 02/12/2020 a 01/12/2021.

**DA FISCALIZAÇÃO:** A Fiscalização será exercida pelo Servidor **AROLDO PANIAGO JUNIOR** e como Fiscal substituto o servidor **FÁBIO VINICIUS DA SILVA**.

**RATIFICAÇÃO:** Ficam inalteradas as demais cláusulas do instrumento primitivo.

**DATA DE ASSINATURA:** 21 de outubro de 2020.

**ASSINAM:** MARCOS CATÃO DORNELAS VILAÇA- PRESIDENTE/ INDEA-MT. ROBERTO WAGNER SANDRIN E KÊNIA GOMES DE OLIVEIRA - REPRESENTANTES/OI SA.

**EXTRATO**

O Presidente do Instituto de Defesa Agropecuária do Estado de Mato Grosso - INDEA/MT, no uso de suas atribuições legais que lhe confere o Inciso II do artigo 45 do Capítulo I do Título IV, do Regimento Interno, aprovado pelo Decreto nº 84 de 09 de abril de 2019.

**RESOLVE:**

TORNAR SEM EFEITO o extrato do Termo de Doação do Veículo nº 005/2020/INDEA-MT publicado no Diário Oficial do Estado nº 27.676 de 23/01/2020, página 42, referente ao veículo Fiat Uno Mille Fire Flex de Cor Branca, placa KAE 2685.

Registrada, Cumpra-se.

Cuiabá-MT, 24 de novembro de 2020.

**MARCOS CATÃO DORNELAS VILAÇA**  
PRESIDENTE DO INDEA  
(via original assinada)

**EXTRATO**

O Presidente do Instituto de Defesa Agropecuária do Estado de Mato Grosso - INDEA/MT, no uso de suas atribuições legais que lhe confere o Inciso II do artigo 45 do Capítulo I do Título IV, do Regimento Interno, aprovado pelo Decreto nº 84 de 09 de abril de 2019.

**RESOLVE:**

Tornar sem efeito a Portaria nº 193/2020 de 19 de novembro de 2020, da Unidade Local de Execução de Juscimeira do Instituto de Defesa Agropecuária do Estado de Mato Grosso - INDEA MT publicado no Diário Oficial do Estado nº 27.881 de 19/11/2020, página 45, referente a Unidade Local de Execução de Juscimeira do Instituto de Defesa Agropecuária do Estado de Mato Grosso - INDEA MT, para representar o INDEA no Cartório de Registro de Imóveis de Jaciara a fim de promover os atos necessários à regularização e escrituração do imóvel, localizado no município de Juscimeira-MT.

Registrada, Cumpra-se.

Cuiabá-MT, 24 de novembro de 2020.

**MARCOS CATÃO DORNELAS VILAÇA**  
PRESIDENTE DO INDEA

(via original assinada)

**PORTARIA Nº 205/2020/INDEA-MT**

O Presidente do Instituto de Defesa Agropecuária do Estado de Mato Grosso - INDEA/MT, no uso de suas atribuições legais que lhe confere o Inciso II do artigo 45 do Capítulo I do Título IV, do Regimento Interno, aprovado pelo Decreto nº 84 de 09 de abril de 2019, que aprovou o Regimento Interno deste Instituto, e considerando o disposto no inciso III do art. 46 da mesma norma,

**RESOLVE:**

**Art. 1º.** Designar a servidora, EMANUELE GONÇALINA DE ALMEIDA - Matrícula 250708 para responder, em substituição legal, pela Presidência do INDEA - MT, no período de 26/11/2020 e 27/11/2020.

**Art. 2º.** Esta Portaria entra em vigor na data de sua publicação.

Publicada. Registrada. Cumpra-se.

Cuiabá-MT, 25 de novembro de 2020

**MARCOS CATÃO DORNELAS VILAÇA**

Presidente do INDEA/MT

(original assinado)

**PORTARIA N º 203/2020/PRES/INDEA**

O Presidente do Instituto de Defesa Agropecuária do Estado de Mato Grosso - INDEA/MT, no uso de suas atribuições legais que lhe confere o Inciso II do artigo 45 do Capítulo I do Título IV, do Regimento Interno, aprovado pelo Decreto nº 84 de 09 de abril de 2019.

**RESOLVE:**

I - Designar a servidora, **JOICE DO NASCIMENTO BRAATZ**, matrícula nº 37409, portador da Cédula de Identidade RG n.º 8716021 SSP/MT, inscrito no CPF sob n.º 571.748.651-00, da Unidade Local de Execução de Alto Paraguai do Instituto de Defesa Agropecuária do Estado de Mato Grosso - INDEA MT, para representar o INDEA no Cartório de Registro de Imóveis de Alto Paraguai a fim de promover os atos necessários à regularização e escrituração do imóvel, localizado no município de Alto Paraguai-MT. Registrada, Cumpra-se.

Cuiabá-MT, 24 de novembro de 2020.

**MARCOS CATÃO DORNELAS VILAÇA**

PRESIDENTE DO INDEA

(via original assinada)

**PORTARIA Nº 204/2020/PRES/INDEA**

O Presidente do Instituto de Defesa Agropecuária do Estado de Mato Grosso - INDEA/MT, no uso de suas atribuições legais que lhe confere o Inciso II do artigo 45 do Capítulo I do Título IV, do Regimento Interno, aprovado pelo Decreto nº 84 de 09 de abril de 2019.

**RESOLVE:**

I - Designar o servidor, **JOSÉ CARLOS VICTOR DE MATOS**, matrícula nº 142674, portador da Cédula de Identidade RG n.º 02397692 SSP/MT, inscrito no CPF sob n.º 327.453.621-00, da Unidade Local de Execução de Juscimeira do Instituto de Defesa Agropecuária do Estado de Mato Grosso - INDEA MT, para representar o INDEA no Cartório de Registro de Imóveis de Jaciara e no Cartório do 1º Ofício Registro de Imóveis, Títulos e Documentos de Juscimeira a fim de promover os atos necessários à regularização e escrituração do imóvel, localizado no município de Juscimeira-MT. Registrada, Cumpra-se.

Cuiabá-MT, 24 de novembro de 2020.

**MARCOS CATÃO DORNELAS VILAÇA**

PRESIDENTE DO INDEA

(via original assinada)

**DETRAN/MT**

**DEPARTAMENTO ESTADUAL DE TRÂNSITO**

**EDITAL DE CIÊNCIA DE ELIMINAÇÃO DE DOCUMENTOS**

Órgão/Entidade:	DEPARTAMENTO ESTADUAL DE TRÂNSITO DE MATO GROSSO
Unidade/Setor:	DETRAN - ARQUIVO CENTRAL

**Nº 05/2020**

A Presidente da Comissão Permanente de Avaliação, designado pela Portaria nº 468/2020, de 02/10/2020, publicada no Diário Oficial de 05/10/2020, de acordo com a Listagem de Eliminação de Documentos nº 05/2020, autorizada pelo(a) Superintendente do Arquivo Público do Estado de Mato Grosso - Órgão Central do SIARQ/MT, faz saber a quem possa interessar que a partir do 30º dia subsequente a data de publicação deste Edital no Diário Oficial do Estado, se não houver oposição, o Departamento Estadual De Trânsito De Mato Grosso - Detran/MT eliminará 5.252 caixas box dos documentos relativos aos conjuntos documentais relacionados abaixo, do DETRAN - ARQUIVO CENTRAL.

Código Referente À Classificação	Assunto	Datas Limites		Unidade De Arquivamento		Observações E/Ou Justificativas
		Ano Inicial	Ano Final	Quantificação	Especificação	
331.11	Emplacamento	2008	2014	1041	CX Box	Cumpriu Temporalidade
331.2	Licenciamento	2009	2014	110	CX Box	Cumpriu Temporalidade
331.31	Transferência	2008	2014	3302	CX Box	Cumpriu Temporalidade
331.21	Segunda Via CRV/CRLV	2009	2016	131	CX Box	Cumpriu Temporalidade
331.3	Alteração de Dados e Características	2009	2014	95	CX Box	Cumpriu Temporalidade
331.391	Comunicado de Venda	2009	2016	41	CX Box	Cumpriu Temporalidade
992	Comunicados e Informes	2006	2018	152	CX Box	Cumpriu Temporalidade
996	Informes Diversos	2012	2018	50	CX Box	Cumpriu Temporalidade
331.12	Serviço Nacional de Gravame	2009	2014	86	CX Box	Cumpriu Temporalidade
331.33	Troca de Motor	2009	2014	41	CX Box	Cumpriu Temporalidade
331.32	Baixa Definitiva	2007	2014	59	CX Box	Cumpriu Temporalidade
331.35	Correção nos Dados do Veículo por carta Laudo	2012	2014	03	CX Box	Cumpriu Temporalidade
334.32	Análise de Auto de Infração	2013	2014	31	CX Box	Cumpriu Temporalidade
334.31	Defesa de Autuação	2013	2014	46	CX Box	Cumpriu Temporalidade
331.13	Inclusão de Restrição Média e Grande Monta	2008	2014	11	CX Box	Cumpriu Temporalidade
331.5	Leilão de Sucatas e Veículos Apreendidos/ Removidos	2008	2014	19	CX Box	Cumpriu Temporalidade
331.14	CRV/CRLV por Decisão Judicial	2008	2014	21	CX Box	Cumpriu Temporalidade
331.392	Restrição ou Bloqueio	2005	2012	13	CX Box	Cumpriu Temporalidade

Os interessados, no prazo citado, poderão requerer às suas expensas, o desentranhamento de documentos ou cópias de peças do processo, mediante petição, desde que tenha respectiva qualificação e demonstração de legitimidade do pedido, dirigida à Comissão Permanente de Avaliação do Departamento Estadual De Trânsito De Mato Grosso - Detran/MT.

Cuiabá/MT, 25 de novembro de 2020.

**SUE ELLEN ALESSANDRA PIRES SILVA**

Presidente da Comissão Permanente de Avaliação de Documentos

Original Assinado\*

**EXTRATO DO TERCEIRO TERMO ADITIVO AO CONTRATO N.º 048/2017**

(Processo n.º 597009/2017)

**OBJETO:** O presente Termo Aditivo ao Contrato n.º 048/2017 tem por objeto prorrogar a vigência por 12 (doze) meses, conforme prevê a CLÁUSULA OITAVA - DA VIGÊNCIA DO Contrato Original, com fulcro no art. 57, inciso II da Lei Federal n.º 8.666/1993.

**VIGÊNCIA DO CONTRATO:** 29/11/2020 a 28/11/2021.

**DATA DA ASSINATURA DO CONTRATO:** 23/11/2020.

**CONTRATANTE:** DEPARTAMENTO ESTADUAL DE TRÂNSITO DE MATO GROSSO - DETRAN/MT - MARIA CAROLINA BORGES DAL'MAGRO - PAULO HENRIQUE LIMA MARQUES.

**CONTRATADA:** ART CAR VEÍCULOS EIRELI -EPP - 23.207.454/0001-33 - VIVIANE BELOTO RIBEIRO.

**EXTRATO DO PRIMEIRO TERMO ADITIVO AO CONTRATO N.º 003/2020**

(Processo n.º 22689/2020)

**OBJETO:** Formalizar o 1º Termo Aditivo ao Contrato n.º 003/2020, que terá como objeto o acréscimo de 1 (um) posto na cidade de Sinop-MT e a retificação de alguns incisos do Contrato original, em virtude de erros materiais detectados, conforme descrição constante na justificativa técnico-administrativa do Termo de Referência n. 048/2020.

**VIGÊNCIA DO CONTRATO:** 20/01/2020 a 19/01/2021.

**DATA DA ASSINATURA DO TERMO ADITIVO:** 17/11/2020.

**CONTRATANTE:** DEPARTAMENTO ESTADUAL DE TRÂNSITO DE MATO GROSSO - DETRAN/MT - GUSTAVO REIS LOBO DE VASCONCELOS - PAULO HENRIQUE LIMA MARQUES.

**CONTRATADA:** RIBEIRO DOS SANTOS E CIA LTDA - 08.900.850/0001-58 - NELSON RODRIGO AMORIM.

**PORTARIA Nº 661/2020/GP/DETRAN/MT**

Institui comissão para realização do Inventário Físico Financeiro, exercício 2020, dos Bens Imóveis do Departamento Estadual de Trânsito de Mato Grosso.

**O PRESIDENTE DO DEPARTAMENTO ESTADUAL DE TRÂNSITO DO ESTADO DE MATO GROSSO,** no uso das atribuições que lhe confere o Art.71, I, II e IV da Constituição Estadual e,

Considerando a Lei Federal nº 4.320 de 17 de março de 1964, que institui Normas de Direito Financeiro para elaboração e controle dos orçamentos e balanços da União, dos Estados, dos Municípios e do Distrito Federal, em especial seus artigos 83, 89, 94, 95 e 96;

Considerando o Decreto Estadual nº 5.358 de 25 de outubro de 2002, que disciplina as competências dos órgãos e entidades do Poder Executivo Estadual no tocante a administração dos bens imóveis de propriedade do Estado de Mato Grosso;

Considerando a Instrução Normativa nº 05/2017/SEGES, que orienta os órgãos e entidades do Poder Executivo Estadual, sobre os procedimentos a serem adotados na realização do inventário dos Bens Imóveis;

Considerando ainda, a necessidade de regularizar as informações patrimoniais e contábeis dos imóveis sob a responsabilidade desta Unidade Administrativa, resolve:

**Art. 1º** Instituir comissão para realização do Inventário Físico Financeiro, exercício 2020, dos Bens Imóveis do Departamento Estadual de Trânsito de Mato Grosso.

**Art. 2º** A referida Comissão será composta pelos servidores abaixo descritos, sob a presidência do primeiro:

Karla Cristina Matos Alencar de Oliveira, Agente do Serviço de Trânsito, matrícula 225546

Alexandro Pereira dos Santos, Analista do Serviço de Trânsito, matrícula 267379

Edno Martimiano de Carvalho, Analista do Serviço de Trânsito, matrícula 93530

Whyldson Figueiredo Pintel, Analista do Serviço de Trânsito, matrícula 140500

Jaira Tânia Silva Zany, Analista do Serviço de Trânsito, matrícula 46576

Fernando José Sêmpio Borges Filho, Auxiliar do Serviço de Trânsito, matrícula 300575.

**Art. 3º** Compete à Comissão de Inventário da entidade:

I - Solicitar ao setorial de patrimônio, e, caso necessário, às unidades administrativas, as informações sobre todos os imóveis que estejam sob a responsabilidade da entidade, sejam eles próprios, locados ou utilizados por cessão ou outro instrumento jurídico, inclusive a informação sobre a

existência de instrumento jurídico que autorize a utilização do imóvel, tais como termos de Cessão, Permissão, Comodato e afins;

II - Realizar a consolidação das informações encaminhadas pelas unidades administrativas/setorial patrimônio;

III - Realizar diligências, sempre que julgar necessário, visando a confirmação de informações;

IV - Elaborar planejamento dos levantamentos físicos "in loco", definindo calendário e cronograma para sua execução;

V - Informar às unidades administrativas a serem inventariadas o cronograma de execução das atividades;

VI - Solicitar do responsável pela unidade, livre acesso a qualquer espaço físico para efetuar o levantamento do imóvel e, quando necessário, auxílio, informações e documentos para melhor identificação do imóvel a ser levantado;

VII - Realizar levantamento físico "in loco" e o registro fotográfico de cada imóvel inventariado;

VIII - Realizar consulta à prefeitura local solicitando informações adicionais sobre o imóvel, tais como loteamento no qual o imóvel está implantado, número da quadra, número do lote, número da inscrição imobiliária e a certidão ou documento equivalente com informação do valor venal do imóvel utilizado para fins de cálculo do Imposto Predial e Territorial Urbano - IPTU;

IX - Realizar busca cartorária, solicitando certidão atualizada dos registros ou escrituras públicas dos imóveis inventariados;

X - Localizar o imóvel inventariado via Google Earth, extraindo imagem e coordenadas da sua localização;

XI - Preencher a Ficha de Levantamento Cadastral, identificando a situação ocupacional, cartorial, o estado de conservação, anexando as imagens do registro fotográfico e imagem extraída do Google para cada imóvel inventariado;

XII - Coletar assinatura do responsável pelo acompanhamento da execução dos trabalhos em cada imóvel inventariado e assinar a Ficha de Levantamento Cadastral;

XIII - Realizar o cálculo do valor econômico dos imóveis rurais com base na planilha de preço referencial do INCRA, utilizando a Ficha de Informação de Valor;

XIV - Criar pasta individualizada para cada imóvel levantado, contendo a certidão atualizada da matrícula do imóvel ou documento que vincule a destinação do imóvel à entidade inventariante ou justificativa da negativa de apresentação de tais documentos, a Ficha de Levantamento Cadastral, o registro fotográfico e imagem da localização via Google Earth com sua coordenada geográfica, o Laudo de Avaliação e/ou documento oficial da prefeitura local com a informação do valor venal do imóvel ou a ficha de informação de valor (imóvel rural);

XV - Registrar e regularizar todas as ocorrências na realização dos trabalhos;

XVI - Elaborar relatório final de inventário;

XVII - Encaminhar relatório final de inventário e pastas individualizadas de cada imóvel inventariado ao setorial de patrimônio da entidade, mediante assinatura do Termo de entrega do Relatório Final do Inventário até o dia 30 de novembro de 2020;

**Art. 4º** Determinar a todos os titulares das Unidades Administrativas que ofereçam à Comissão de Inventário os meios, recursos e colaboração indispensáveis para o fiel cumprimento de suas atribuições;

**Art. 5º** Quando convocados os membros da comissão ficarão à disposição para o desenvolvimento dos trabalhos instituídos nesta Portaria;

**Art. 6º** Estabelecer a data de 30 de novembro do ano corrente, a data limite para a conclusão dos trabalhos;

**Art. 7º** Toda documentação relativa ao inventário físico financeiro realizado, deverá ficar sob a guarda do setor de Patrimônio e a disposição dos Órgãos de Controle;

**Art. 8º** Toda e qualquer alteração de valores de bens patrimoniais deverá gerar reflexo no Sistema Integrado de Planejamento, Contabilidade e Finanças do Estado de Mato Grosso - FIPLAN;

**Art. 9º** Esta portaria entra em vigor na data de sua publicação, revogando-se as disposições em contrário.

Cuiabá-MT, 25 de novembro de 2020.

**GUSTAVO REIS LOBO DE VASCONCELOS\***

Presidente do DETRAN-MT

Original Assinado\*

**PORTARIA Nº 662/2020/GP/DETRAN/MT**

Altera o valor da tarifa cobrada pelos médicos credenciados junto ao DETRAN/MT, para realização das avaliações de aptidão física e mental, estabelecidas pela Lei nº 9.197, de 14 de agosto de 2009, e outras providências.

**O PRESIDENTE DO DEPARTAMENTO DE TRÂNSITO DO ESTADO DE MATO GROSSO - DETRAN/MT**, no uso de suas atribuições legais;

Considerando o disposto no artigo 21 da Resolução do CONTRAN nº 425/2012;

Considerando o que determina o artigo 1º, inciso III, da Lei Estadual nº 9.197/2009, que trata da necessidade da implementação da correção dos honorários cobrados pelos serviços médicos prestados por profissionais credenciados junto ao DETRAN/MT;

Considerando a Recomendação nº 011/2019 expedida pela 6ª Promotoria de Justiça Cível do Ministério Público Estadual - MP/MT, resolve:

**Art. 1º** As tarifas cobradas pelos médicos credenciados junto ao Departamento Estadual de Trânsito - DETRAN/MT, quando da solicitação dos serviços correspondentes, deverá obedecer ao seguinte:

I - Aos serviços de avaliação de aptidão física e mental serão cobrados o valor de **R\$98,65 (Noventa e oito reais e sessenta e cinco centavos)**;

II - Aos serviços de convocação de Juntas Médicas para realização das avaliações de aptidão física e mental, será cobrado o valor estabelecido no inciso I, por profissional participante da Junta Médica;

**Art. 2º** Revogam-se as disposições em contrário, em especial a Portaria nº 786/2019/GP/DETRAN/MT;

**Art. 3º** Esta Portaria entra em vigor na data de sua publicação.

Cuiabá, 25 de novembro de 2020.

**GUSTAVO REIS LOBO DE VASCONCELOS**

Presidente do DETRAN/MT  
Original Assinado\*

**PORTARIA Nº 663/2020/GP/DETRAN/MT**

Altera o valor da tarifa cobrada pelos psicólogos credenciados junto ao DETRAN/MT, para realização das avaliações psicológicas, estabelecidas pela Lei nº 9.197, de 14 de agosto de 2009, e outras providências.

**O PRESIDENTE DO DEPARTAMENTO DE TRÂNSITO DO ESTADO DE MATO GROSSO - DETRAN/MT**, no uso de suas atribuições legais;

Considerando o disposto no artigo 21 da Resolução do CONTRAN nº 425/2012;

Considerando o que determina o artigo 1º, inciso III, da Lei Estadual nº 9.197/2009, que trata da necessidade da implementação da correção dos honorários cobrados pelos serviços psicológicos prestados por profissionais credenciados junto ao DETRAN/MT;

Considerando a Recomendação nº 011/2019 expedida pela 6ª Promotoria de Justiça Cível do Ministério Público Estadual - MP/MT, resolve:

**Art. 1º** As tarifas cobradas pelos psicólogos credenciados junto ao Departamento Estadual de Trânsito - DETRAN/MT, quando da solicitação dos serviços correspondentes, deverá obedecer ao seguinte:

I - Aos serviços de avaliação psicológicas serão cobrados o valor de **R\$127,88 (Cento e vinte e sete reais e oitenta e oito centavos)**;

II - Aos serviços de convocação de Juntas Psicológicas para realização das avaliações de aptidão mental, será cobrado o valor estabelecido no inciso I, por profissional participante da Junta Psicológica;

III - Aos serviços de reavaliação psicológica ou o reexame, serão cobrados 50% (cinquenta por cento) do valor estabelecido no inciso I.

**Art. 2º** Revogam-se as disposições em contrário, em especial a Portaria nº 785/2019/GP/DETRAN/MT;

**Art. 3º** Esta Portaria entra em vigor na data de sua publicação.

Cuiabá, 25 de novembro de 2020.

**GUSTAVO REIS LOBO DE VASCONCELOS**

Presidente do DETRAN/MT  
Original Assinado\*

**PORTARIA Nº 664/2020/GP/DETRAN-MT**

**O PRESIDENTE DO DEPARTAMENTO DE TRÂNSITO DO ESTADO DE MATO GROSSO - DETRAN-MT**, no uso de suas atribuições legais, e nos termos da Resolução nº 789/2020 do CONTRAN e a Portaria nº 341/2015, do DETRAN/MT;

Considerando o que consta no processo nº 385468/2020; Resolve:

**Art. 1º** Credenciar a empresa **J. A. de N. Zuchini - ME - Auto Escola São José**, inscrita no CNPJ/MF sob o nº 34.464.949/0001-64, com sede à Rua São Judas Tadeu, 1322, Cidade Tamandaré - Mirassol D'Oeste/MT, como CFC de classificação "**AB**", com autorização para atuar no processo de formação teórica e prática de condutores de veículos automotores;

**Art. 2º** O campo de atuação do CFC será a jurisdição do município de Mirassol D'Oeste/MT e a movimentação dos processos deverá ser protocolada junto a Ciretran deste município.

**Art. 3º** Esta Portaria entrará em vigor na data de sua publicação.

Registre-se. Publique-se. Cumpra-se.

Cuiabá-MT, 25 de novembro de 2020.

**GUSTAVO REIS LOBO DE VASCONCELOS**

Presidente do DETRAN-MT  
Original Assinado\*

**PORTARIA Nº 665/2020/GP/DETRAN-MT****O PRESIDENTE DO DEPARTAMENTO DE TRÂNSITO DO ESTADO DE MATO GROSSO - DETRAN-MT**, no uso de suas atribuições legais, e nos termos das Resoluções do CONTRAN nº 231/2007 e 780/2019 das

Portarias nº. 205/2015 e nº. 061/2020, do Departamento Estadual de Trânsito - DETRAN/MT;

Considerando o que consta no processo nº 204213/2020, resolve:

**Art. 1º** Credenciar a título precário a empresa **J.F. Nortão Placas e Emplacamentos LTDA - "Nortão Placas e Emplacamentos"**, inscrita sob o CNPJ nº. 37.512.065/0001-26, com sede à Avenida Ayrton Senna da Silva, 252 - Setor Comercial - Paranaíta/MT - Estampadora de Placas de Identificação Veicular - PIV, junto ao município de Paranaíta/MT;

**Art. 2º** A vistoria in loco deverá ser realizada/aprovada logo após a regularização das atividades, que encontram-se suspensas devido à pandemia de COVID-19, sob pena de descredenciamento.

**Art. 3º** Esta Portaria entrará em vigor na data de sua publicação.

Registre-se. Publique-se. Cumpra-se.

Cuiabá-MT, 25 de novembro de 2020.

**GUSTAVO REIS LOBO DE VASCONCELOS**

Presidente do DETRAN-MT  
Original Assinado\*

**PORTARIA Nº 666/2020/GP/DETRAN-MT****O PRESIDENTE DO DEPARTAMENTO DE TRÂNSITO DO ESTADO DE MATO GROSSO - DETRAN-MT**, no uso de suas atribuições legais, e nos termos das Resoluções do CONTRAN nº 231/2007 e 780/2019 das

Portarias nº. 205/2015 e nº. 061/2020, do Departamento Estadual de Trânsito - DETRAN/MT;

Considerando o que consta no processo nº 387903/2020, resolve:

**Art. 1º** Credenciar a título precário a empresa **André Overne de Araújo LTDA - "Itapuá Placas"**, inscrita sob o CNPJ nº. 39.329.971/0001-15, com sede à Rua dos Cajueiros, 1584 - Setor Comercial - Sinop/MT - Estampadora de Placas de Identificação Veicular - PIV, junto ao município de Sinop/MT;

**Art. 2º** A vistoria in loco deverá ser realizada/aprovada logo após a regularização das atividades, que encontram-se suspensas devido à pandemia de COVID-19, sob pena de descredenciamento.

**Art. 3º** Esta Portaria entrará em vigor na data de sua publicação.

Registre-se. Publique-se. Cumpra-se.

Cuiabá-MT, 25 de novembro de 2020.

**GUSTAVO REIS LOBO DE VASCONCELOS**

Presidente do DETRAN-MT  
Original Assinado\*



**MTPREV****MATO GROSSO PREVIDÊNCIA****MATO GROSSO PREVIDENCIA - MTPREV  
PORTARIA Nº. 152/2020**

O DIRETOR PRESIDENTE DO MATO GROSSO PREVIDÊNCIA, usando das atribuições que lhes são conferidas por Lei, resolve:

**I - Deferir Averbação de Tempo de Serviço/Contribuição:**

01) Processo nº. 6541/2020 - AQUILINO CÉZA DE ALMEIDA FILHO - Secretaria de Estado de Planejamento e Gestão - SEPLAG. Homologo o Parecer nº 6070/MTPREV/2020 de acordo com a Certidão Original de Tempo de Contribuição expedida pelo INSS em 02/01/2020 sob o Protocolo nº. 27001010.1.00001/20-9; NIT: 1204343907-5, e defiro o pedido do servidor ocupante do cargo de Técnico de Desenvolvimento Econômico e Social, matrícula n.º 80221, nos seguintes termos:

**Averbem-se: 04 meses e 21 dias** de contribuição para o **Regime Geral de Previdência Social - RGPS**, conforme períodos a seguir discriminados, ambos para efeito de aposentadoria, nos termos do artigo 1º, da Lei n.º 5.027, de 17 de junho de 1986.

a) 03 meses e 07 dias, no período de 01/12/1980 a 07/03/1981, prestado ao Supermercado Santa Helena LTDA, na função de Repositor.

b) 01 mês e 14 dias, no período de 02/01 a 16/02/1982, prestado a TRENTO Supermercado LTDA, na função de Repositor.

Obs. Omitido o período de 17/02 a 15/06/1982, pois está concomitante com o tempo de serviço público estadual.

02) Processo nº. 11000/2020 - BENEDITO ROSA RIBEIRO - Secretaria de Estado de Saúde - SES. Homologo o Parecer nº 6072/MTPREV/2020 de acordo com a Certidão Original de Tempo de Contribuição expedida pelo INSS em 07/01/2020 sob o Protocolo nº. 12001040.1.00041/20-9; NIT: 1079829035-5, e defiro o pedido do servidor ocupante do cargo de Profissional Técnico Nível Médio Serviço de Saúde do SUS, matrícula n.º 49238, nos seguintes termos:

**Averbem-se: 05 anos, 09 meses e 05 dias** de contribuição para o **Regime Geral de Previdência Social - RGPS**, conforme períodos a seguir discriminados, todos para efeito de aposentadoria, nos termos do artigo 1º, da Lei n.º 5.027, de 17 de junho de 1986.

a) 06 meses e 12 dias, no período de 02/06 a 13/12/1977, prestado ao Serviço Social do Comércio - SESC, na função de Servente.

b) 02 meses, no período de 01/06 a 30/07/1980, prestado a Armelindo Ferrari Júnior, na função de Motorista.

c) 07 meses e 22 dias, no período de 01/12/1980 a 22/07/1981, prestado a Consular Comércio e Serviços LTDA, na função de Motorista.

d) 05 meses e 12 dias, no período de 01/02 a 12/07/1982, prestado a Televisão Centro América LTDA, na função de Motorista.

e) 01 ano, 04 meses e 17 dias, no período de 01/08/1982 a 17/12/1983, prestado ao Escritório de Contabilidade Enir Duarte, na função de Motorista.

f) 02 anos e 28 dias, nos períodos de: 20/08/1984 a 03/09/1986 (02 anos e 14 dias) e 07 a 20/01/1987 (14 dias), prestado ao Expresso Universo S/A, na função de Motorista.

g) 06 meses e 04 dias, no período de 16/10/1987 a 19/04/1988, prestado a EPURA Engenharia e Construção LTDA, na função de Motorista.

03) Processo nº. 485480/2019 - CLÁUDIA REGINA PINHEIRO DA SILVA ROSA - Secretaria de Estado de Segurança Pública - SESP. Homologo o Parecer nº 5994/MTPREV/2020 de acordo com a Certidão Original de Tempo de Contribuição emitida pelo INSS em 10/09/2020 sob o Protocolo nº. 20022030.1.00205/19-4; NIT: 1255861040-8, e defiro o pedido da servidora ocupante do cargo de Analista de Desenvolvimento Econômico e Social, matrícula n.º 123834, nos seguintes termos:

**Averbem-se: 01 ano, 05 meses e 03 dias** de contribuição para o **Regime Geral de Previdência Social - RGPS**, conforme períodos a seguir discriminados, ambos para efeito de aposentadoria, nos termos do artigo 1º, da Lei n.º 5.027, de 17 de julho de 1986.

a) 07 meses e 20 dias, no período de 01/09/1995 a 20/04/1996, prestado a Ione Cardoso Martineli, na função de Secretária.

b) 09 meses e 13 dias, no período de 09/08/2004 a 22/05/2005, prestado a Contínua Comércio e Serviço de Sinalização EIRELI, na função de

Secretária.

Obs. Omitido o período de 23/05 a 13/10/2005, pois está concomitante com o tempo de serviço público estadual.

04) Processo nº. 630633/2019 - FABIANA ELIAS DA SILVA - Secretaria de Estado de Educação - SEDUC. Homologo o Parecer nº 5996/MTPREV/2020 de acordo com a Certidão Original de Tempo de Contribuição expedida pelo INSS em 03/12/2019 sob o Protocolo nº. 03001090.1.00138/19-0; NIT: 2093647929-3, e defiro o pedido da servidora ocupante do cargo de Professor da Educação Básica, matrícula n.º 201857, nos seguintes termos:

**Averbem-se: 02 anos, 10 meses e 05 dias** de contribuição para o **Regime Geral de Previdência Social - RGPS**, nos seguintes termos.

1) 05 meses e 18 dias, no período de 01/05 a 18/10/2004, prestado a R.R BUEN & OS SHOPING LTDA, para efeito de aposentadoria, nos termos do artigo 1º, da Lei n.º 5.027, de 17 de junho de 1986.

2) 02 anos, 04 meses e 17 dias, nos períodos de: 01/05 a 04/06/2008, 05/06 a 31/08/2008, 01/09 a 31/12/2008, 02/02 a 24/12/2009 e 01/03 a 24/12/2010, prestado ao Governo do Estado de Mato Grosso, para todos os efeitos, nos termos do artigo 127, da Lei Complementar nº. 04, de 15 de outubro de 1990.

Obs. 01. Os períodos averbados não serão computados para fins de aposentadoria especial de Professor, nos termos dos §§ 5º, do artigo 40 e 8º, do artigo 201, ambos da Constituição Federal, uma vez **não constar a função exercida no magistério**.

Obs. 02. Não analisado o período de 01 a 28/02/2010, por falta da comprovação da contribuição previdenciária.

05) Processo nº. 2372/2020 - IRENE LEITE DA SILVA - Secretaria de Estado de Saúde - SES. Homologo o Parecer nº 6073/MTPREV/2020 de acordo com a Certidão Original de Tempo de Contribuição expedida pelo INSS em 17/07/2020 sob o Protocolo nº. 03001290.1.00020/19-7; NIT: 2682741827-6, e defiro o pedido da servidora ocupante do cargo de Profissional Técnico Nível Superior Serviço de Saúde do SUS, matrícula n.º 51793, nos seguintes termos:

**Averbem-se: 02 anos, 01 mês e 11 dias** de contribuição para o **Regime Geral de Previdência Social - RGPS**, no período de 18/01/1982 a 28/02/1984, prestado à Prefeitura Municipal de Taquarussu, na função de Secretária Escolar Municipal, para efeitos de aposentadoria e disponibilidade, nos termos do inciso I, do artigo 130, da Lei Complementar nº. 04, de 15 de outubro de 1990.

06) Processo nº. 602352/2019 - IVANY MARQUES DA SILVA - Secretaria de Estado de Educação - SEDUC. Homologo o Parecer nº 5993/MTPREV/2020 de acordo com a Certidão Original de Tempo de Contribuição nº. 001260/2019 expedida pelo Fundo Municipal de Previdência Social dos Servidores de Cuiabá/MT - CUIABÁ-PREV em 23/10/2019, e defiro o pedido da servidora ocupante do cargo de Apoio Administrativo Educacional Profissionalizado, matrícula n.º 87223, nos seguintes termos:

**Averbem-se: 01 ano, 08 meses e 19 dias** de contribuição para o **Regime Próprio de Previdência Social - RPPS (CUIABÁ - PREV)**, nos períodos de: 01/10 a 31/12/1997, 01/03 a 31/12/1998, 15/03 a 30/09/1999 e 01 a 31/12/1999, prestado à Prefeitura Municipal de Cuiabá, na função de Agente Comunitário, para efeitos de aposentadoria e disponibilidade, nos termos do inciso I, do artigo 130, da Lei Complementar nº 04, de 15 de outubro de 1990.

Obs. Não analisado o período de: 01/12/1995 a 30/09/1997, 09/02 a 28/02/1998, 01/10 a 30/11/1999, uma vez que não houve movimentação financeira.

07) Processo nº. 394082/2019 - IVES ROGÉRIO DE ASSIS SOUZA - Secretaria de Estado de Segurança Pública/Sistema Penitenciário. Homologo o Parecer nº 5995/MTPREV/2020 de acordo com a Certidão Original de Tempo de Contribuição expedida pelo INSS em 20/08/2014 sob o Protocolo nº. 10001030.1.00190/14-9; NIT: 1231626716-7 e a Certidão Original de Tempo de Serviço Militar nº. 27/2020 emitida pelo Ministério da Defesa/Exército Brasileiro - 13ª Brigada de Infantaria Motorizada em 09/09/2020, e defiro o pedido do servidor ocupante do cargo de Agente Penitenciário, matrícula n.º 117359, nos seguintes termos:

**Averbem-se: 07 anos, 05 meses e 23 dias**, nos seguintes termos.

1) 10 meses e 14 dias de serviço prestado ao Ministério da Defesa/Exército Brasileiro - 13ª Brigada de Infantaria Motorizada, Posto/Graduação: Soldado, no período de 02/02 a 16/12/1987, para todos os efeitos, nos

termos do artigo 127, da Lei Complementar nº. 04, de 15 de outubro de 1990.

2) **06 anos, 07 meses e 09 dias** de contribuição para o **Regime Geral de Previdência Social - RGPS**, conforme períodos a seguir discriminados, todos para efeito de aposentadoria, nos termos do artigo 1º, da Lei nº. 5.027, de 17 de junho de 1986:

a) **03 anos, 07 meses e 27 dias**, nos períodos de: **01/08/1989 a 26/08/1991 (02 anos e 26 dias)**, **01/04 a 30/12/1993 (09 meses)** e **01/06/1995 a 31/03/1996 (10 meses e 01 dia)**, prestado a Vídeo TEC Comércio e Assistência Técnica LTDA, nas funções de **Auxiliar Técnico** e **Receptionista**, respectivamente;

b) **02 anos, 07 meses e 16 dias**, nos períodos de: **02/12/1996 a 17/06/1997 (06 meses e 16 dias)** e **01/12/1999 a 31/12/2001 (02 anos e 01 mês)**, prestado a Lojas Riachuelo S/A, nas funções de **Auxiliar de Loja** e **Fiscal de Loja**, respectivamente;

c) **03 meses e 26 dias**, no período de **05/01 a 30/04/1998**, prestado a FOX Tecnologia LTDA, na função de **Auxiliar Escritório**.

Obs. Não analisado o período de **01 a 16/04/1996**, uma vez não constar a contribuição previdenciária.

08) **Processo nº. 599364/2019 - JUBIRLENE ALVES BARROS - Instituto de Defesa Agropecuária do Estado de Mato Grosso - INDEA. Homologo o Parecer nº 5987/MTPREV/2020** de acordo com a Certidão Original de Tempo de Contribuição expedida pelo INSS em 17/04/2020 sob o **Protocolo nº. 20024070.1.00218/19-5; NIT: 1282494738-3**, e defiro o pedido da servidora ocupante do cargo de **Agente Fiscal Estadual de Defesa Agropecuária e Florestal II**, matrícula n.º **244730**, nos seguintes termos:

**Averbem-se: 07 anos, 07 meses e 10 dias** de contribuição para o **Regime Geral de Previdência Social - RGPS**, conforme períodos a seguir discriminados, ambos para efeito de aposentadoria, nos termos do artigo 1º, da Lei nº. 5.027, de 17 de junho de 1986.

a) **05 anos, 01 mês e 10 dias**, no período de **02/05/2002 a 11/06/2007**, prestado a Caixa de Assistência dos Servidores do Estado de Mato Grosso, na função de **Atendente**.

b) **02 anos e 06 meses**, no período de **01/04/2009 a 30/09/2011**, prestado a Therezinha Cecília EIDT, na função de **Vendedora**.

09) **Processo nº. 183150/2017- POLIANA FURTADO DE MENDONÇA - Secretaria de Estado de Fazenda - SEFAZ. Homologo o Parecer nº 5990/MTPREV/2020** de acordo com a Certidão Original de Tempo de Contribuição expedida pelo INSS em 18/04/2016 sob o **Protocolo nº. 11025110.1.00017/10-4; NIT: 1315656134-6**, e defiro o pedido da servidora ocupante do cargo de **Agente de Tributos Estaduais**, matrícula n.º **208694**, nos seguintes termos:

**Averbem-se: 09 anos, 03 meses e 01 dia** de contribuição para o **Regime Geral de Previdência Social - RGPS**, conforme períodos a seguir discriminados, ambos para efeito de aposentadoria, nos termos do artigo 1º, da Lei nº. 5.027, de 17 de junho de 1986.

a) **07 anos, 10 meses e 24 dias**, nos períodos de: **07/06/1993 a 30/06/1999 (06 anos e 24 dias)**, **01/08 a 31/10/1999 (03 meses)**, **01/11/1999 a 31/08/2000 (10 meses)**, **01/10/2000 a 31/05/2001 (08 meses)** e **01 a 31/07/2001 (01 mês)**, como contribuinte individual.

b) **01 ano, 04 meses e 07 dias**, no período de **04/10/2002 a 10/02/2004**, prestado à Fundação de Apoio e Desenvolvimento ao Ensino, Pesquisa e Extensão.

10) **Processo nº. 602867/2019 - SÍLVIO DOMINGUES - Secretaria de Estado de Segurança Pública/Sistema Penitenciário. Homologo o Parecer nº 5992/MTPREV/2020** de acordo com a Certidão Original de Tempo de Contribuição expedida pelo INSS em 12/09/2019 sob o **Protocolo nº. 10001180.1.00063/19-7; NIT: 1260873440-7** e a Certidão Original de Tempo de Serviço Militar nº. 89/2019 - SECT/DIV PES/2º Batalhão de Fronteira emitida pelo Ministério da Defesa/Exército Brasileiro - 2º Batalhão de Fronteira 30/09/2019, e defiro o pedido do servidor ocupante do cargo de **Agente Penitenciário**, matrícula n.º **126972**, nos seguintes termos:

**Averbem-se: 07 anos, 07 meses e 06 dias**, nos seguintes termos.

1) **11 meses e 26 dias** de serviço prestado ao Ministério da Defesa/Exército Brasileiro - 2º Batalhão de Fronteira, Posto/Graduação: Soldado, no período de **13/01/1995 a 08/03/1996**, para todos os efeitos, nos termos do artigo 127, da Lei Complementar n. 04, de 15 de outubro de 1990.

2) **06 anos, 07 meses e 10 dias** de contribuição para o **Regime Geral de Previdência Social - RGPS**, conforme períodos a seguir discriminados,

todos para efeito de aposentadoria, nos termos do artigo 1º, da Lei nº. 5.027, de 17 de junho de 1986:

a) **02 meses e 18 dias**, no período de **27/05 a 14/08/1996**, prestado a CCO Engenharia e Comércio LTDA, na função de **Servente**;

b) **02 meses e 15 dias**, no período de **15/02 a 29/04/1999**, prestado a TANNERY do Brasil S/A, na função de **Serviços Gerais**;

c) **03 anos, 07 meses e 26 dias**, no período de **01/08/1999 a 26/03/2003**, prestado a Segurança Bancária Industrial e de Valores LTDA - SEBIVAL, na função de **Vigilante**;

d) **02 anos, 06 meses e 11 dias**, no período de **20/05/2003 a 31/12/2004, 01/02/2005 a 11/12/2005**, prestado a Serviços Especiais de Vigilância e Segurança LTDA - FORTESUL, na função de **Vigilante**.

Obs: Foi omitido o período de **01/01/2005 a 31/01/2005**, pois não consta a contribuição previdenciária. Os períodos a partir de **12/12/2005** se encontram concomitantes com o tempo de serviço público estadual.

11) **Processo nº. 19619/2020 - SÔNIA MARIA DE OLIVEIRA - Secretaria de Estado de Educação - SEDUC. Homologo o Parecer nº 6071/MTPREV/2020** de acordo com a Certidão Original de Tempo de Contribuição expedida pelo INSS em 15/03/2016 sob o **Protocolo nº. 10001020.1.00073/13-4; NIT: 1238940565-9**, e defiro o pedido da servidora ocupante do cargo de **Professor da Educação Básica**, matrícula n.º **46942**, nos seguintes termos:

**Averbem-se: 08 anos, 05 meses e 03 dias** de contribuição para o **Regime Geral de Previdência Social - RGPS**, conforme períodos a seguir discriminados, todos para efeito de aposentadoria, nos termos do artigo 1º, da Lei nº. 5.027, de 17 de junho de 1986.

a) **01 ano e 15 dias**, no período de **01/02/1990 a 15/02/1991**, prestado ao Centro Cacerense de Educação S/C LTDA, na função de **Coordenadora Pedagógica**.

b) **01 ano, 07 meses e 09 dias**, no período de **01/08/1991 a 09/03/1993**, prestado ao Serviço Social da Indústria - SESI, na função de **Professora Pré Escola**.

c) **05 anos, 09 meses e 09 dias**, nos períodos de: **10/03/1993 a 20/02/1994, 08/01/1995 a 02/03/1997 e 04/06/1997 a 06/02/2000**, prestado à Associação Beneficente Providência Azul, na função de **Professora**.

Obs. 01. Os períodos averbados serão computados para fins de aposentadoria especial de **Professor**, nos termos dos §§ 5º, do artigo 40 e 8º, do artigo 201, ambos da Constituição Federal, uma vez que **foram** exercidos na função do magistério.

Obs. 02. Omitido o período de **07/02/2000 a 30/06/2001**, pois está concomitante com o tempo de serviço público estadual.

12) **Processo nº. 169871/2019 - VALDINEI ANTÔNIO FERREIRA - Polícia Judiciária Civil/Secretaria de Estado de Segurança Pública - SESP. Homologo o Parecer nº 5991/MTPREV/2020** de acordo com a Certidão Original de Tempo de Contribuição expedida pelo INSS em 15/09/2020 sob o **Protocolo nº. 08021130.1.00004/20-8; NIT: 1310145240-5**, e defiro o pedido do servidor ocupante do cargo de **Escrivão de Polícia**, matrícula n.º **259916**, nos seguintes termos:

**Averbem-se: 09 anos, 01 mês e 02 dias** de contribuição para o **Regime Geral de Previdência Social - RGPS**, conforme períodos a seguir discriminados, todos para efeito de aposentadoria, nos termos do artigo 1º, da Lei nº. 5.027, de 17 de junho de 1986.

a) **06 meses e 01 dia**, no período de **01/12/2004 a 01/06/2005**, prestado a J M Rocha Silva & CIA LTDA, na função de **Vendedor**.

b) **03 anos, 03 meses e 07 dias**, no período de **01/12/2005 a 07/03/2009**, prestado a RECAP PNEUS LTDA, na função de **Vendedor**.

c) **06 meses e 25 dias**, no período de **23/03 a 17/10/2009**, prestado a Isaac C Costa, na função de **Auxiliar Administrativo**.

d) **04 anos, 08 meses e 29 dias**, no período de **01/02/2010 a 29/10/2014**, prestado a C Vieira Rodrigues, na função de **Gerente**.

Mato Grosso Previdência, Cuiabá, 25 de Novembro de 2020.

Elliton Oliveira de Souza  
DIRETOR PRESIDENTE DA MTPREV  
Documento Original Assinado

## EVENTOS DE PESSOAL

## SECRETARIAS

## CASA CIVIL

BOLETIM DE PESSOAL/CCIVIL/00119/2020 DE:  
26/11/2020

O Secretário-Chefe da Casa Civil no uso de suas atribuições que lhes são conferidas por lei,

Resolve: RETIFICAR  
Evento: LICENÇA PARA TRATAMENTO DE SAUDE/SEGURADO INSS/15

Processo N.:  
Nome: (94242/13) ANDREA CILENE CORREA  
Cargo/Função: (11487) DGA-4  
Un. Adm: (201529) SUPERINT. DE AQUISICOES E CONTRATOS  
A Partir de: 02/10/2020 Até08/10/2020

Processo N.:  
Nome: (273070/3) LUIZ OTAVIO BULHOES PEDROSO  
Cargo/Função: (11509) DGA-6  
Un. Adm: (201529) SUPERINT. DE AQUISICOES E CONTRATOS  
A Partir de: 21/09/2020 Até30/09/2020

PUBLICADA, REGISTRADA, CUMPRASE.  
Cuiabá-MT, 25 de Novembro de 2020.  
Mauro Carvalho Junior  
Secretário-Chefe da Casa Civil

## SEPI AG

## SECRETARIA DE ESTADO DE PLANEJAMENTO E GESTÃO

BOLETIM DE PESSOAL/SEPLAG/00529/2020 DE:  
26/11/2020

O Secretária Adjunta de Gestão de Pessoas no uso de suas atribuições que lhes são conferidas por lei,

Resolve: REMOVER  
Evento: REMOCAO

Processo N.:  
Nome: (250599/1) ALISSON PAULO SCHEIBE  
Cargo/Função: (5349) ANALISTA ADMINISTRATIVO L 10052  
Para Un. Adm: (199290) COORD. DE INFRAESTRUTURA  
A Partir de: 17/10/2019

Processo N.:  
Nome: (249062/1) ELDA FABIOLA MELO GOMES  
Cargo/Função: (5349) ANALISTA ADMINISTRATIVO L 10052  
Para Un. Adm: (210064) COORD DE GESTAO DE SAUDE E SEGURANCA NO  
TRABALHO  
A Partir de: 13/11/2020

Processo N.:  
Nome: (136623/8) GRAZIELLY ERIKA BASILIA RONDINA  
Cargo/Função: (5349) ANALISTA ADMINISTRATIVO L 10052  
Para Un. Adm: (210064) COORD DE GESTAO DE SAUDE E SEGURANCA NO  
TRABALHO  
A Partir de: 13/11/2020

Processo N.:  
Nome: (290754/1) KATYA RODRIGUES  
Cargo/Função: (5349) ANALISTA ADMINISTRATIVO L 10052  
Para Un. Adm: (210064) COORD DE GESTAO DE SAUDE E SEGURANCA NO  
TRABALHO  
A Partir de: 13/11/2020

Processo N.:  
Nome: (249042/1) KEILA COIMBRA SANCHES CASTRO  
Cargo/Função: (5349) ANALISTA ADMINISTRATIVO L 10052  
Para Un. Adm: (118575) UNID .ESPEC. DE CONTROLE DE MOVIM. DE  
PESSOAL  
A Partir de: 23/11/2020

Processo N.:  
Nome: (298223/1) KERLEY CRISTINA AMARAL FERREIRA PINHAL  
Cargo/Função: (6027) ANALISTA DESENV ECON SOCIAL L 10050  
Para Un. Adm: (210064) COORD DE GESTAO DE SAUDE E SEGURANCA NO  
TRABALHO  
A Partir de: 13/11/2020

Processo N.:  
Nome: (214647/3) MARCELLA COELHO  
Cargo/Função: (5349) ANALISTA ADMINISTRATIVO L 10052  
Para Un. Adm: (118575) UNID .ESPEC. DE CONTROLE DE MOVIM. DE  
PESSOAL  
A Partir de: 04/10/2020

Processo N.: 444308/2020

Nome: (200717/1) MARCIA MITIE OSHIKAWA  
Cargo/Função: (5349) ANALISTA ADMINISTRATIVO L 10052  
Para Un. Adm: (210005) UNID DE NORMAS APLICADAS  
A Partir de: 18/11/2020

Processo N.:  
Nome: (90302/2) MIRIAM CRISTINA DE SOUZA PAIXAO  
Cargo/Função: (6027) ANALISTA DESENV ECON SOCIAL L 10050  
Para Un. Adm: (210064) COORD DE GESTAO DE SAUDE E SEGURANCA NO  
TRABALHO  
A Partir de: 13/11/2020

Processo N.:  
Nome: (63573/10) VALDECARLOS JOSE DOS SANTOS  
Cargo/Função: (5349) ANALISTA ADMINISTRATIVO L 10052  
Para Un. Adm: (210064) COORD DE GESTAO DE SAUDE E SEGURANCA NO  
TRABALHO  
A Partir de: 13/11/2020

PUBLICADA, REGISTRADA, CUMPRASE.  
Cuiabá-MT, 25 de Novembro de 2020.  
Miramar Januário de Oliveira  
Secretária Adjunta de Gestão de Pessoas

BOLETIM DE PESSOAL/SEPLAG/00530/2020 DE:  
26/11/2020

O Secretária Adjunta de Gestão de Pessoas no uso de suas atribuições que lhes são conferidas por lei,

Resolve: DEFERIR  
Evento: LICENCA PARA TRATAMENTO DE SAUDE

Processo N.:  
Nome: (257447/1) NATALIA SALVADEGO CALMON  
Cargo/Função: (6027) ANALISTA DESENV ECON SOCIAL L 10050  
Un. Adm: (150320) SUPERINT. DA ESCOLA DE GOV. DO ESTADO DE MT  
A Partir de: 31/10/2020 Até13/11/2020

Processo N.:  
Nome: (203054/1) SANDRA APARECIDA DONATI SILVERIO  
Cargo/Função: (5349) ANALISTA ADMINISTRATIVO L 10052  
Un. Adm: (178055) GER. DE SAUDE E SEGURANCA NO TRABALHO  
A Partir de: 30/09/2020 Até09/10/2020

PUBLICADA, REGISTRADA, CUMPRASE.  
Cuiabá-MT, 25 de Novembro de 2020.  
Miramar Januário de Oliveira  
Secretária Adjunta de Gestão de Pessoas

ATO ADMINISTRATIVO/SEPLAG/01749/2020 DE:  
26/11/2020

O Secretária Adjunta de Gestão de Pessoas no uso de suas atribuições que lhes são conferidas por lei,

Resolve: AUTORIZAR  
Evento: CESSAO INTERNA - SEM ONUS - Sem Ressarcimento

Processo N.: 287822/2020 E 356605/2020  
Nome: (95315/1) EVANILSON MAGALHAES DA SILVA  
Cargo/Função: (10290) AGENTE SISTEMA PENITENC LC 423  
Órgão cedente: SECRETARIA DE ESTADO DE SEGURANCA PUBLICA  
Órgão cessionário: POLICIA JUDICIARIA CIVIL  
A Partir de: 05/08/2020 Até04/08/2021

Processo N.: 287822/2020 E 356605/2020  
Nome: (90015/1) JOEDER DA SILVA LEITE  
Cargo/Função: (10290) AGENTE SISTEMA PENITENC LC 423  
Órgão cedente: SECRETARIA DE ESTADO DE SEGURANCA PUBLICA  
Órgão cessionário: POLICIA JUDICIARIA CIVIL  
A Partir de: 05/08/2020 Até04/08/2021

Processo N.: 287822/2020 E 356605/2020  
Nome: (86179/1) MARCIO IVAN VIEIRA DA SILVA  
Cargo/Função: (10290) AGENTE SISTEMA PENITENC LC 423  
Órgão cedente: SECRETARIA DE ESTADO DE SEGURANCA PUBLICA  
Órgão cessionário: POLICIA JUDICIARIA CIVIL  
A Partir de: 05/08/2020 Até23/09/2020

PUBLICADA, REGISTRADA, CUMPRASE.  
Cuiabá-MT, 25 de Novembro de 2020.  
Miramar Januário de Oliveira  
Secretária Adjunta de Gestão de Pessoas

ATO ADMINISTRATIVO/SEPLAG/01750/2020 DE:  
26/11/2020

O Secretária Adjunta de Gestão de Pessoas no uso de suas atribuições que lhes são conferidas por lei,

Resolve: CESSAR OS EFEITOS CESSAO INT do Ato nºSEPLAG/01347/2019,  
publicado no DOE de 25/09/19  
Evento: CESSAO INTERNA - SEM ONUS - Sem Ressarcimento  
Processo N.: 320950/2020

Nome: (83681/1) CINTIA NARA SELHORST BARBOSA  
Cargo/Função: (9184) ANALISTA DO SIST. SOCIOEDUCATIVO  
Órgão cedente: SECRETARIA DE ESTADO DE SEGURANCA PUBLICA  
Órgão cessionário: FUNDACAO NOVA CHANCE  
Em: 04/07/2021



Resolve: CESSAR OS EFEITOS CESSAO INT do Ato nºSEPLAG/01066/2019, publicado no DOE de 01/08/19  
 Evento: CESSAO INTERNA - SEM ONUS - Sem Ressarcimento  
 Processo N.: 320950/2020  
 Nome: (217606/2) DAIANE ALVES FERREIRA DE ARAUJO  
 Cargo/Função: (9202) ASSIST. DO SISTEMA SOCIOEDUCATIVO  
 Órgão cedente: SECRETARIA DE ESTADO DE SEGURANCA PUBLICA  
 Órgão cessionário: FUNDAÇÃO NOVA CHANCE  
 Em: 31/12/2020

Resolve: CESSAR OS EFEITOS CESSAO INT do Ato nºSEPLAG/01066/2019, publicado no DOE de 01/08/19  
 Evento: CESSAO INTERNA - SEM ONUS - Sem Ressarcimento  
 Processo N.: 320950/2020  
 Nome: (237452/4) EDER JANSEER DOS SANTOS  
 Cargo/Função: (9202) ASSIST. DO SISTEMA SOCIOEDUCATIVO  
 Órgão cedente: SECRETARIA DE ESTADO DE SEGURANCA PUBLICA  
 Órgão cessionário: FUNDAÇÃO NOVA CHANCE  
 Em: 31/12/2020

Resolve: CESSAR OS EFEITOS CESSAO INT do Ato nºSEPLAG/01066/2019, publicado no DOE de 01/08/19  
 Evento: CESSAO INTERNA - SEM ONUS - Sem Ressarcimento  
 Processo N.: 320950/2020  
 Nome: (65691/10) SARA GOMES PRUDENCIO  
 Cargo/Função: (9184) ANALISTA DO SIST. SOCIOEDUCATIVO  
 Órgão cedente: SECRETARIA DE ESTADO DE SEGURANCA PUBLICA  
 Órgão cessionário: FUNDAÇÃO NOVA CHANCE  
 Em: 22/05/2021

Resolve: CESSAR OS EFEITOS CESSAO INT do Ato nºSEPLAG/00858/2019, publicado no DOE de 06/06/19  
 Evento: CESSAO INTERNA - SEM ONUS - Sem Ressarcimento  
 Processo N.: 426895/2020  
 Nome: (111587/1) SERGIO BARBOSA DE MEDEIROS  
 Cargo/Função: (8895) CABO LC 541/2014  
 Órgão cedente: POLICIA MILITAR  
 Órgão cessionário: SECRETARIA DE ESTADO DE SEGURANCA PUBLICA  
 Em: 02/10/2020

PUBLICADA, REGISTRADA, CUMpra-SE.  
 Cuiabá-MT, 25 de Novembro de 2020.  
 Miramar Januário de Oliveira  
 Secretária Adjunta de Gestão de Pessoas

ATO ADMINISTRATIVO/SEPLAG/01751/2020 DE:  
 26/11/2020

O Secretária Adjunta de Gestão de Pessoas no uso de suas atribuições que lhes são conferidas por lei,

Resolve: PRORROGAR o Ato nºSEPLAG/00982/2019, publicado no DOE de 16/07/19  
 Evento: CESSAO INTERNA - SEM ONUS - Sem Ressarcimento  
 Processo N.: 192982/2020  
 Nome: (226004/1) ALINE FRANCO TEIXEIRA  
 Cargo/Função: (9184) ANALISTA DO SIST. SOCIOEDUCATIVO  
 Órgão cedente: SECRETARIA DE ESTADO DE SEGURANCA PUBLICA  
 Órgão cessionário: POLICIA JUDICIARIA CIVIL  
 Até: 31/12/2022

Resolve: PRORROGAR o Ato nºSEPLAG/00385/2020, publicado no DOE de 17/03/20  
 Evento: CESSAO INTERNA - SEM ONUS - Sem Ressarcimento  
 Processo N.: 192982/2020  
 Nome: (233282/1) CRISTIANE MORAES PINHEIRO  
 Cargo/Função: (9249) AGENTE DE SEGURANCA SOCIOEDUCATIVO  
 Órgão cedente: SECRETARIA DE ESTADO DE SEGURANCA PUBLICA  
 Órgão cessionário: POLICIA JUDICIARIA CIVIL  
 Até: 03/10/2022

Resolve: PRORROGAR o Ato nºSEPLAG/00936/2019, publicado no DOE de 03/07/19  
 Evento: CESSAO INTERNA - SEM ONUS - Sem Ressarcimento  
 Processo N.: 192982/2020  
 Nome: (233156/1) ELIETE NEIDE DE SENE  
 Cargo/Função: (9249) AGENTE DE SEGURANCA SOCIOEDUCATIVO  
 Órgão cedente: SECRETARIA DE ESTADO DE SEGURANCA PUBLICA  
 Órgão cessionário: POLICIA JUDICIARIA CIVIL  
 Até: 27/09/2022

Resolve: PRORROGAR o Ato nºSEPLAG/01609/2019, publicado no DOE de 05/12/19  
 Evento: CESSAO INTERNA - SEM ONUS - Sem Ressarcimento  
 Processo N.: 372435/2020  
 Nome: (257447/1) NATALIA SALVADEGO CALMON  
 Cargo/Função: (6027) ANALISTA DESENV ECON SOCIAL L 10050  
 Órgão cedente: SECRETARIA DE ESTADO DE INFRAESTRUTURA E LOGISTICA  
 Órgão cessionário: SECRETARIA DE ESTADO DE PLANEJAMENTO E GESTAO  
 Até: 08/11/2022

Resolve: PRORROGAR o Ato nºSEPLAG/00385/2020, publicado no DOE de 17/03/20  
 Evento: CESSAO INTERNA - SEM ONUS - Sem Ressarcimento  
 Processo N.: 192982/2020  
 Nome: (75890/36) VALDECI CONCEICAO DOS SANTOS VIANA  
 Cargo/Função: (9249) AGENTE DE SEGURANCA SOCIOEDUCATIVO  
 Órgão cedente: SECRETARIA DE ESTADO DE SEGURANCA PUBLICA  
 Órgão cessionário: POLICIA JUDICIARIA CIVIL  
 Até: 31/12/2022

PUBLICADA, REGISTRADA, CUMpra-SE.  
 Cuiabá-MT, 25 de Novembro de 2020.  
 Miramar Januário de Oliveira  
 Secretária Adjunta de Gestão de Pessoas

ATO ADMINISTRATIVO/SEPLAG/01752/2020 DE:  
 26/11/2020

O Secretária Adjunta de Gestão de Pessoas no uso de suas atribuições que lhes são conferidas por lei,

Resolve: RETIFICAR o Ato nºSEPLAG/01718/2020, publicado no DOE de 19/11/20  
 Evento: CESSAO INTERNA - SEM ONUS - Sem Ressarcimento  
 Processo N.: 359289/2020  
 Nome: (249673/1) FATIMA SUELY PERALTA BEZERRA  
 Cargo/Função: (6027) ANALISTA DESENV ECON SOCIAL L 10050  
 Órgão cedente: SEC EST DE ASSIST SOCIAL E CIDADANIA  
 Órgão cessionário: SECRETARIA DE ESTADO DE PLANEJAMENTO E GESTAO  
 A Partir de: 23/11/2020 Até 22/11/2022

PUBLICADA, REGISTRADA, CUMpra-SE.  
 Cuiabá-MT, 25 de Novembro de 2020.  
 Miramar Januário de Oliveira  
 Secretária Adjunta de Gestão de Pessoas

ATO ADMINISTRATIVO/SEPLAG/01753/2020 DE:  
 26/11/2020

O Secretária Adjunta de Gestão de Pessoas no uso de suas atribuições que lhes são conferidas por lei,

Resolve: CONCEDER PROGRESSÃO HORIZONTAL

Processo N.: 230610/2020  
 Nome: (113131/2) ALISON AMORIM  
 Cargo/Função: (6052) TECNICO DESENV ECO SOC L 10177/14  
 Órgão: POLITEC  
 Referência: C-003  
 A Partir de: 31/10/2020

Processo N.: 177250/2020  
 Nome: (257448/1) BRUNA DOS SANTOS AZEVEDO PEREIRA  
 Cargo/Função: (3876) AGENTE FISCAL EST DEF AGRO FLOR II L9070  
 Órgão: INST. DE DEFESA AGROPEC. DO ESTADO DE MT  
 Referência: C-002  
 A Partir de: 29/07/2020

Processo N.: 203529/2020  
 Nome: (94556/3) CARLA DENISE ALVES MATOS SILVA  
 Cargo/Função: (5365) TECNICO ADMINISTRATIVO L 10052  
 Órgão: INSTITUTO DE PESOS E MEDIDAS DE MATO GROSSO  
 Referência: C-003  
 A Partir de: 10/07/2020

Processo N.: 257635/2020  
 Nome: (220878/3) LUIZ CARLOS FERNANDES MACEDO  
 Cargo/Função: (3876) AGENTE FISCAL EST DEF AGRO FLOR II L9070  
 Órgão: INST. DE DEFESA AGROPEC. DO ESTADO DE MT  
 Referência: C-003  
 A Partir de: 18/07/2020

Processo N.: 216296/2020  
 Nome: (256290/1) MAYCOM MARTINS SOUZA  
 Cargo/Função: (5430) AGENTE DO SERVICO DE TRANSITO LC 505/13  
 Órgão: DEPARTAMENTO ESTADUAL DE TRANSITO  
 Referência: C-002  
 A Partir de: 09/06/2020

Processo N.: 253544/2020  
 Nome: (257613/1) ODENIL DA COSTA FERNANDES  
 Cargo/Função: (6052) TECNICO DESENV ECO SOC L 10177/14  
 Órgão: SECRETARIA DE ESTADO DE SEGURANCA PUBLICA  
 Referência: C-002  
 A Partir de: 28/07/2020

PUBLICADA, REGISTRADA, CUMpra-SE.  
 Cuiabá-MT, 25 de Novembro de 2020.  
 Miramar Januário de Oliveira  
 Secretária Adjunta de Gestão de Pessoas

ATO ADMINISTRATIVO/SEPLAG/01754/2020 DE:  
 26/11/2020

O Secretária Adjunta de Gestão de Pessoas no uso de suas atribuições que lhes são conferidas por lei,

Resolve: CONCEDER PROGRESSÃO VERTICAL

Processo N.: 47042/2020  
 Nome: (108344/1) CRISTINA ZUITA DE FRANCA DIAS FERREIRA  
 Cargo/Função: (6027) ANALISTA DESENV ECON SOCIAL L 10050  
 Órgão: SECRETARIA DE ESTADO DE JUSTICA E DIREITOS HUMANOS  
 Referência: D-006  
 A Partir de: 24/06/2018

Processo N.: 213631/2020  
 Nome: (226086/1) EDIVAN DA SILVA  
 Cargo/Função: (9202) ASSIST. DO SISTEMA SOCIOEDUCATIVO  
 Órgão: SECRETARIA DE ESTADO DE SEGURANCA PUBLICA  
 Referência: C-004  
 A Partir de: 08/12/2019

Processo N.: 305189/2020  
 Nome: (256285/1) JOSIVANIA MILHORINI DA SILVA  
 Cargo/Função: (5430) AGENTE DO SERVICO DE TRANSITO LC 505/13  
 Órgão: DEPARTAMENTO ESTADUAL DE TRANSITO  
 Referência: B-003

A Partir de: 30/06/2020

Processo N.: 230530/2020

Nome: (123701/5) JUNIOR CAMARGO DE ARRUDA  
 Cargo/Função: (5349) ANALISTA ADMINISTRATIVO L 10052  
 Órgão: SECRETARIA DE ESTADO DE FAZENDA  
 Referência: D-006  
 A Partir de: 05/10/2020

Processo N.: 305410/2020

Nome: (256657/1) LANY LINK BEZERRA MOURA  
 Cargo/Função: (5430) AGENTE DO SERVICO DE TRANSITO LC 505/13  
 Órgão: DEPARTAMENTO ESTADUAL DE TRANSITO  
 Referência: B-003  
 A Partir de: 09/06/2020

Processo N.: 226852/2020

Nome: (50150/2) MARIA ELIZABETE FERNANDES MACEDO  
 Cargo/Função: (6027) ANALISTA DESENV ECON SOCIAL L 10050  
 Órgão: SEC EST DE ASSIST SOCIAL E CIDADANIA  
 Referência: D-006  
 A Partir de: 15/02/2020

Processo N.: 388409/2019

Nome: (132056/1) ROBINSON ALVES LEMOS  
 Cargo/Função: (11802) PROFESSOR UNEMAT LC 534/2014  
 Órgão: FUNDACAO UNIVERSIDADE DO ESTADO DE MT  
 Referência: C-004  
 A Partir de: 21/09/2018

Processo N.: 265266/2020

Nome: (232280/1) SINESIO GREGORIO DA SILVA  
 Cargo/Função: (5430) AGENTE DO SERVICO DE TRANSITO LC 505/13  
 Órgão: DEPARTAMENTO ESTADUAL DE TRANSITO  
 Referência: C-004  
 A Partir de: 03/05/2020

PUBLICADA, REGISTRADA, CUMPR-SE.  
 Cuiabá-MT, 25 de Novembro de 2020.  
 Miramar Januário de Oliveira  
 Secretária Adjunta de Gestão de Pessoas

ATO ADMINISTRATIVO/SEPLAG/01755/2020 DE:  
 26/11/2020

O Secretária Adjunta de Gestão de Pessoas no uso de suas atribuições que lhes são conferidas por lei,

Resolve: CONCEDER PROGRESSÃO HORIZONTAL

Processo N.: 237471/2020

Nome: (256837/1) ADRIANA VIEIRA DE ANDRADE PEDERIVA  
 Cargo/Função: (5349) ANALISTA ADMINISTRATIVO L 10052  
 Órgão: SECRETARIA DE ESTADO DE FAZENDA  
 Referência: C-003  
 A Partir de: 17/07/2020

PUBLICADA, REGISTRADA, CUMPR-SE.  
 Cuiabá-MT, 25 de Novembro de 2020.  
 Miramar Januário de Oliveira  
 Secretária Adjunta de Gestão de Pessoas

ATO ADMINISTRATIVO/SEPLAG/01756/2020 DE:  
 26/11/2020

O Secretária Adjunta de Gestão de Pessoas no uso de suas atribuições que lhes são conferidas por lei,

Resolve: CONCEDER PROGRESSÃO VERTICAL

Processo N.: 636808/2019

Nome: (82608/4) ALDO GONCALVES DA SILVA  
 Cargo/Função: (10290) AGENTE SISTEMA PENITENC LC 423  
 Órgão: SECRETARIA DE ESTADO DE SEGURANCA PUBLICA  
 Referência: C-003  
 A Partir de: 06/08/2019

Processo N.: 312911/2020

Nome: (256243/1) LAURA CHRISTINA SIQUEIRA DA COSTA  
 Cargo/Função: (9202) ASSIST. DO SISTEMA SOCIOEDUCATIVO  
 Órgão: SECRETARIA DE ESTADO DE SEGURANCA PUBLICA  
 Referência: C-003  
 A Partir de: 28/05/2020

Processo N.: 248553/2020

Nome: (256288/1) LUCIANA MOSER  
 Cargo/Função: (10282) ASSIST. SIST. PENITENCIARIO  
 Órgão: SECRETARIA DE ESTADO DE SEGURANCA PUBLICA  
 Referência: C-003  
 A Partir de: 06/06/2020

Processo N.: 305346/2020

Nome: (256480/1) MOACIR JUNIO DIAS OLIVEIRA  
 Cargo/Função: (5430) AGENTE DO SERVICO DE TRANSITO LC 505/13  
 Órgão: DEPARTAMENTO ESTADUAL DE TRANSITO  
 Referência: C-003  
 A Partir de: 16/06/2020

PUBLICADA, REGISTRADA, CUMPR-SE.  
 Cuiabá-MT, 25 de Novembro de 2020.  
 Miramar Januário de Oliveira  
 Secretária Adjunta de Gestão de Pessoas

ATO ADMINISTRATIVO/SEPLAG/01757/2020 DE:  
 26/11/2020

O Secretária Adjunta de Gestão de Pessoas no uso de suas atribuições que lhes são conferidas por lei,

Resolve: AFASTAR

Evento: LICENCA PARA DESEMPENHO DE MANDATO CLASSISTA - COM ONUS

Processo N.: 379133/2020

Nome: (66989/1) MARIA ALICE BARROS MARTINS AMORIM  
 Cargo/Função: (2348) DELEGADO DE POLICIA  
 Órgão: POLICIA JUDICIARIA CIVIL  
 Entidade:  
 A Partir de: 15/02/2019 Até15/02/2022

PUBLICADA, REGISTRADA, CUMPR-SE.  
 Cuiabá-MT, 25 de Novembro de 2020.  
 Miramar Januário de Oliveira  
 Secretária Adjunta de Gestão de Pessoas

ATO ADMINISTRATIVO/SEPLAG/01758/2020 DE:  
 26/11/2020

O Secretária Adjunta de Gestão de Pessoas no uso de suas atribuições que lhes são conferidas por lei,

Resolve: PRORROGAR o Ato nºSEPLAG/01456/2019, publicado no DOE de 21/10/19

Evento: LICENCA PARA QUALIFICACAO PROFISSIONAL - COM ÔNUS

Processo N.: 298284/2020

Nome: (125299/10) JULIANE ROGONNI FERRARI BERNACKI  
 Cargo/Função: (3441) PROFESSOR EDUC. BASICA  
 Órgão: SECRETARIA DE ESTADO DE EDUCACAO  
 Nível: Mestrado em Educação  
 Instituição: Universidade Federal de Mato Grosso - UFMT - campus

de Rondonópolis - MT  
 Até: 31/03/2021

PUBLICADA, REGISTRADA, CUMPR-SE.  
 Cuiabá-MT, 25 de Novembro de 2020.  
 Miramar Januário de Oliveira  
 Secretária Adjunta de Gestão de Pessoas

**CGE****CONTROLADORIA GERAL DO ESTADO**

PORTARIA/CGE/00031/2020 DE:  
 26/11/2020

O Secretário-Controlador Geral do Estado no uso de suas atribuições que lhes são conferidas por lei,

Resolve: DESIGNAR

Evento: DESIGNAÇÃO EM SUBSTITUIÇÃO CARGO EM COMISSÃO/FUNÇÃO

Processo N.: 386042/2020

Nome: (96201/1) NORTON GLAY SALES SANTOS  
 A Partir de: 03/11/2020 Até02/12/2020  
 Cargo/Função: (11568) DGA-2 SERVIDOR  
 Substituído: (95158/1) JOSE ALVES PEREIRA FILHO  
 Un. Adm: (193658) GAB. SEC. ADJ. DE CONTROLE PREVENTIVO E AUDITORIA

PUBLICADA, REGISTRADA, CUMPR-SE.  
 Cuiabá-MT, 25 de Novembro de 2020.  
 Emerson Hideki Hayashida  
 Secretário-Controlador Geral do Estado

PORTARIA/CGE/00032/2020 DE:  
 26/11/2020

O Secretário-Controlador Geral do Estado no uso de suas atribuições que lhes são conferidas por lei,

Resolve: CONCEDER

Evento: Gratificação Artigo 15 da Lei Complementar nº550/2014

Processo N.: PORTARIA 0057/2020/CGE/MT

Nome: (134886/2) ANTOINE DE ARRUDA SOUZA  
 Função: MEMBRO  
 Un. Adm: (204781) SUP. DE RESPONS. DE PESSOAS JURIDICAS  
 A Partir de: 01/09/2020 Até30/09/2020

PUBLICADA, REGISTRADA, CUMPR-SE.  
 Cuiabá-MT, 25 de Novembro de 2020.  
 Emerson Hideki Hayashida  
 Secretário-Controlador Geral do Estado

**PGE****PROCURADORIA GERAL DO ESTADO**BOLETIM DE PESSOAL/PGE/00139/2020  
26/11/2020

DE:

O Procurador-Geral do Estado no uso de suas atribuições que lhes são conferidas por lei,

Resolve: REMOVER  
Evento: REMOCAO

Processo N.:

Nome: (291077/1) ANA GRAZIELLE GOMES LIMA DE MENEZES  
Cargo/Função: (4340) PROC. DO ESTADO EM ESTAGIO PROBAT  
Para Un. Adm: (195200) SUBPROC. GERAL DE AQUISICOES E CONTRATOS  
A Partir de: 28/08/2019PUBLICADA, REGISTRADA, CUMPRÁ-SE.  
Cuiabá-MT, 25 de Novembro de 2020.  
Francisco de Assis da Silva Lopes  
Procurador-Geral do EstadoBOLETIM DE PESSOAL/PGE/00140/2020  
26/11/2020

DE:

O Procurador-Geral do Estado no uso de suas atribuições que lhes são conferidas por lei,

Resolve: DEFERIR  
Evento: LICENÇA PARA TRATAMENTO DE SAUDE

Processo N.:

Nome: (99193/2) JAIR DOS SANTOS  
Cargo/Função: (4851) TECNICO DA PGE - LEI 10004/2013  
Un. Adm: (195065) COORD. DE PROTOCOLO E ARQUIVO  
A Partir de: 01/03/2020 Até29/04/2020

Processo N.:

Nome: (99193/2) JAIR DOS SANTOS  
Cargo/Função: (4851) TECNICO DA PGE - LEI 10004/2013  
Un. Adm: (195065) COORD. DE PROTOCOLO E ARQUIVO  
A Partir de: 28/10/2020 Até25/01/2021

Processo N.:

Nome: (111934/6) LUIZ GUSTAVO DOURADO CASTANHEIRA  
Cargo/Função: (5349) ANALISTA ADMINISTRATIVO L 10052  
Un. Adm: (146560) SUBPROCURADORIA-GERAL FISCAL  
A Partir de: 01/10/2020 Até10/10/2020PUBLICADA, REGISTRADA, CUMPRÁ-SE.  
Cuiabá-MT, 25 de Novembro de 2020.  
Francisco de Assis da Silva Lopes  
Procurador-Geral do Estado**SFAZ****SECRETARIA DE ESTADO DE FAZENDA**PORTARIA/SEFAZ/00103/2020  
26/11/2020

DE:

O Secretário Adjunto de Administração Fazendária no uso de suas atribuições que lhes são conferidas por lei,

Resolve: TORNAR SEM EFEITO  
Evento: DESIGNAÇÃO EM SUBSTITUIÇÃO CARGO EM COMISSÃO/FUNÇÃO

Processo N.: 449788/2020

Nome: (24805/1) LUCIA VILLELA DE MELLO SILVA  
A Partir de: 16/10/2020 Até30/10/2020  
Cargo/Função: (11606) DGA-6 SERVIDOR  
Substituído: (115925/1) GILSON WANDERLEY PREGELY  
Un. Adm: (202827) COORD. DE FISCAL. MOVEI DE TRANSITOPUBLICADA, REGISTRADA, CUMPRÁ-SE.  
Cuiabá-MT, 25 de Novembro de 2020.  
Kleber Geraldino Ramos dos Santos  
Secretário Adjunto de Administração FazendáriaBOLETIM DE PESSOAL/SEFAZ/00695/2020  
26/11/2020

DE:

O Secretário Adjunto de Administração Fazendária no uso de suas atribuições que lhes são conferidas por lei,

Resolve: TORNAR SEM EFEITO  
Evento: REMOCAO

Processo N.: 349760/2020

Nome: (38345/1) NELSON BARBOSA ALVES  
Cargo/Função: (11306) FISCAL DE TRIBUTOS EST/LC363  
Para Un. Adm: (202738) SUPERINT. DE CONT. E MONITORAMENTO  
A Partir de: 03/11/2020PUBLICADA, REGISTRADA, CUMPRÁ-SE.  
Cuiabá-MT, 25 de Novembro de 2020.  
Kleber Geraldino Ramos dos Santos  
Secretário Adjunto de Administração FazendáriaBOLETIM DE PESSOAL/SEFAZ/00696/2020  
26/11/2020

DE:

O Secretário Adjunto de Administração Fazendária no uso de suas atribuições que lhes são conferidas por lei,

Resolve: DEFERIR  
Evento: LICENÇA PARA TRATAMENTO DE SAUDE/SEGURADO INSS/15

Processo N.:

Nome: (59664/16) ALAIRCE PEREIRA DE MAGALHAES  
Cargo/Função: (11487) DGA-4  
Un. Adm: (202550) SUPERINT. DE AQUIS. E CONTRATOS  
A Partir de: 16/10/2020 Até30/10/2020

Processo N.:

Nome: (293983/1) DEBORA GERMOSGESCHI LUZ  
Cargo/Função: (11495) DGA-5  
Un. Adm: (203815) UNID. SETORIAL DE PROCUR. GERAL DO ESTADO  
A Partir de: 15/10/2020 Até19/10/2020PUBLICADA, REGISTRADA, CUMPRÁ-SE.  
Cuiabá-MT, 25 de Novembro de 2020.  
Kleber Geraldino Ramos dos Santos  
Secretário Adjunto de Administração FazendáriaBOLETIM DE PESSOAL/SEFAZ/00697/2020  
26/11/2020

DE:

O Secretário Adjunto de Administração Fazendária no uso de suas atribuições que lhes são conferidas por lei,

Resolve: DEFERIR  
Evento: LICENÇA PARA TRATAMENTO DE SAUDE

Processo N.:

Nome: (233664/1) GISLENE BLINI CALLEJAS PEREIRA  
Cargo/Função: (5349) ANALISTA ADMINISTRATIVO L 10052  
Un. Adm: (184772) COORD. DE ACOMP. DE EXEC. ORCAM; FINANC. E CONTABIL

A Partir de: 28/07/2020 Até03/08/2020

Processo N.:

Nome: (48809/1) MARIA ALICE COSTA GIL  
Cargo/Função: (6445) AGENTE DE ADM. FAZEND LEI 9049/2008  
Un. Adm: (161349) AGENCIAS FAZENDARIAS  
A Partir de: 23/10/2020 Até01/11/2020

Processo N.:

Nome: (16164/1) REINALDO BENEDITO DA SILVA  
Cargo/Função: (11308) AGENTE DE TRIBUTOS EST/LC363  
Un. Adm: (202819) COORD. DE FISCAL. FIXA DE TRANSITO  
A Partir de: 05/10/2020 Até30/10/2020

Processo N.:

Nome: (257085/1) TANIA APARECIDA SOARES  
Cargo/Função: (5349) ANALISTA ADMINISTRATIVO L 10052  
Un. Adm: (161349) AGENCIAS FAZENDARIAS  
A Partir de: 16/10/2020 Até30/10/2020

Processo N.:

Nome: (24796/1) VALFREDO BORGES FARIAS  
Cargo/Função: (11308) AGENTE DE TRIBUTOS EST/LC363  
Un. Adm: (202819) COORD. DE FISCAL. FIXA DE TRANSITO  
A Partir de: 30/10/2020 Até28/12/2020PUBLICADA, REGISTRADA, CUMPRÁ-SE.  
Cuiabá-MT, 25 de Novembro de 2020.  
Kleber Geraldino Ramos dos Santos  
Secretário Adjunto de Administração FazendáriaBOLETIM DE PESSOAL/SEFAZ/00698/2020  
26/11/2020

DE:

O Secretário Adjunto de Administração Fazendária no uso de suas atribuições que lhes são conferidas por lei,

Resolve: RETIFICAR  
Evento: LICENÇA PREMIO - CONCESSÃO

Processo N.: 442689/2020

Nome: (15874/1) CELIO ANTONIO DA SILVA  
Quinquênio: 09/06/1993 Até 08/06/1998  
Qtde Dias: 90

Processo N.: 442689/2020

Nome: (15874/1) CELIO ANTONIO DA SILVA  
Quinquênio: 09/06/1998 Até 08/06/2003  
Qtde Dias: 90PUBLICADA, REGISTRADA, CUMPRÁ-SE.  
Cuiabá-MT, 25 de Novembro de 2020.  
Kleber Geraldino Ramos dos Santos  
Secretário Adjunto de Administração Fazendária

**SEMA****SECRETARIA DE ESTADO DE MEIO AMBIENTE**BOLETIM DE PESSOAL/SEMA/00366/2020  
26/11/2020

DE:

O Secretária de Estado de Meio Ambiente no uso de suas atribuições que lhes são conferidas por lei,

Resolve: DEFERIR

Evento: LICENÇA PARA TRATAMENTO DE SAUDE/SEGURADO INSS/15

Processo N.:

Nome: (218110/3) ANA MARIA DE JESUS NASCIMENTO  
Cargo/Função: (11509) DGA-6  
Un. Adm: (195391) GER. DE GESTAO DE CONTRATOS  
A Partir de: 21/09/2020 Até28/09/2020

PUBLICADA, REGISTRADA, CUMPR-SE.  
Cuiabá-MT, 25 de Novembro de 2020.  
Mauren Lazzaretti  
Secretária de Estado de Meio Ambiente

**SESP****SECRETARIA DE ESTADO DE SEGURANÇA PÚBLICA**PORTARIA/SESP/00202/2020  
26/11/2020

DE:

O Secretário de Estado de Segurança Publica no uso de suas atribuições que lhes são conferidas por lei,

Resolve: TORNAR SEM EFEITO

Evento: DESIGNAÇÃO EM SUBSTITUIÇÃO CARGO EM COMISSÃO/FUNÇÃO

Processo N.:

Nome: (233207/1) CRISTIANO SOARES MENDES  
A Partir de: 07/12/2020 Até05/01/2021  
Cargo/Função: (11606) DGA-6 SERVIDOR  
Substituído: (129664/1) MAICON DA COSTA OLIVEIRA  
Un. Adm: (162663) DIR.DE CADEIA PUBLICA DE BARRA DO GARCAS

PUBLICADA, REGISTRADA, CUMPR-SE.  
Cuiabá-MT, 25 de Novembro de 2020.  
Alexandre Bustamante dos Santos  
Secretário de Estado de Segurança Publica

BOLETIM DE PESSOAL/SESP/01337/2020  
26/11/2020

DE:

O Secretário de Estado de Segurança Publica no uso de suas atribuições que lhes são conferidas por lei,

Resolve: REMOVER

Evento: REMOCAO

Processo N.: CI 745/2020

Nome: (118020/1) ACACIO ROBERTO DA CRUZ  
Cargo/Função: (10290) AGENTE SISTEMA PENITENC LC 423  
Para Un. Adm: (162981) DIR.DE CADEIA PUBLICA DE NOBRES  
A Partir de: 01/12/2020

Processo N.: OFICIO 3243/2020

Nome: (233178/1) ANDRE LUIS FERREIRA BRANDAO  
Cargo/Função: (5365) TECNICO ADMINISTRATIVO L 10052  
Para Un. Adm: (203947) UNID. SET. DE CORR. DE SEG. PUBLICA  
A Partir de: 01/12/2020

Processo N.: CI 1372/2020

Nome: (233574/1) GRASIELE CORDEIRO QUARESMA  
Cargo/Função: (10290) AGENTE SISTEMA PENITENC LC 423  
Para Un. Adm: (162485) SUBDIR. DA PENITENCIARIA DE RONDONOPOLIS  
A Partir de: 25/11/2020

Processo N.: CI 254/2020

Nome: (138935/1) JOEL CORREA FERRAZ  
Cargo/Função: (10290) AGENTE SISTEMA PENITENC LC 423  
Para Un. Adm: (204420) COORD. DE MONIT. ELETRONICO DE PESSOAS  
A Partir de: 21/12/2020

PUBLICADA, REGISTRADA, CUMPR-SE.  
Cuiabá-MT, 25 de Novembro de 2020.  
Alexandre Bustamante dos Santos  
Secretário de Estado de Segurança Publica

BOLETIM DE PESSOAL/SESP/01338/2020  
26/11/2020

DE:

O Secretário de Estado de Segurança Publica no uso de suas atribuições que lhes são conferidas por lei,

Resolve: DEFERIR

Evento: LICENCA PARA TRATAMENTO DE SAUDE

Processo N.:

Nome: (250660/1) ALIANNA CAROLINE SOUSA CARDOSO  
Cargo/Função: (9202) ASSIST. DO SISTEMA SOCIOEDUCATIVO  
Un. Adm: (203947) UNID. SET. DE CORR. DE SEG. PUBLICA  
A Partir de: 20/10/2020 Até18/12/2020

Processo N.:

Nome: (107336/3) GENERIS JOSE DA SILVA  
Cargo/Função: (10290) AGENTE SISTEMA PENITENC LC 423  
Un. Adm: (204366) GER. DE PATRIMONIO MOBILIARIO  
A Partir de: 21/10/2020 Até26/10/2020

Processo N.:

Nome: (85421/1) GILSON ALVES FERREIRA  
Cargo/Função: (10290) AGENTE SISTEMA PENITENC LC 423  
Un. Adm: (193895) GER. DE CUSTODIA E ESCOL. METROPOLITANA  
A Partir de: 17/10/2020 Até15/12/2020

Processo N.:

Nome: (129699/4) GLEISON JOSE FERNANDES GOMES  
Cargo/Função: (10290) AGENTE SISTEMA PENITENC LC 423  
Un. Adm: (162574) SUBDIR. DA PENITENCIARIA DE AGUA BOA  
A Partir de: 21/08/2020 Até25/08/2020

Processo N.:

Nome: (233370/1) KLENNER AMBROSIO VITORINO  
Cargo/Função: (10290) AGENTE SISTEMA PENITENC LC 423  
Un. Adm: (190330) DIR. DO CENTRO DE DETEN. PROV. DE TANGARA DA SERRA  
A Partir de: 03/11/2020 Até09/11/2020

Processo N.:

Nome: (232956/1) LUCINA MACHADO MELO  
Cargo/Função: (10290) AGENTE SISTEMA PENITENC LC 423  
Un. Adm: (162477) DIR. DA PENITENCIARIA DE RONDONOPOLIS  
A Partir de: 03/11/2020 Até01/01/2021

Processo N.:

Nome: (114761/1) MARILZE SANTANA MENDES DA SILVA  
Cargo/Função: (10290) AGENTE SISTEMA PENITENC LC 423  
Un. Adm: (190330) DIR. DO CENTRO DE DETEN. PROV. DE TANGARA DA SERRA  
A Partir de: 30/10/2020 Até13/11/2020

Processo N.:

Nome: (115904/1) MILENA KARLA NONATO  
Cargo/Função: (10290) AGENTE SISTEMA PENITENC LC 423  
Un. Adm: (162779) DIR.DA CADEIA PUBLICA DE MIRASSOL D'OESTE  
A Partir de: 21/10/2020 Até27/10/2020

Processo N.:

Nome: (117426/1) RITA DE CASSIA AMORIM DA CRUZ  
Cargo/Função: (10290) AGENTE SISTEMA PENITENC LC 423  
Un. Adm: (172065) UNID.ESPEC.CONTROLE MOVIMENTACAO PESSOAL  
A Partir de: 16/10/2020 Até31/10/2020

Processo N.:

Nome: (88629/2) VALDIRA BUENO DOS SANTOS  
Cargo/Função: (9249) AGENTE DE SEGURANÇA SOCIOEDUCATIVO  
Un. Adm: (163120) GER.REG. CENT. ATEND.SOC. MASC. DE BARRA DO GARCAS  
A Partir de: 04/09/2020 Até15/09/2020

PUBLICADA, REGISTRADA, CUMPR-SE.  
Cuiabá-MT, 25 de Novembro de 2020.  
Alexandre Bustamante dos Santos  
Secretário de Estado de Segurança Publica

BOLETIM DE PESSOAL/SESP/01339/2020  
26/11/2020

DE:

O Secretário de Estado de Segurança Publica no uso de suas atribuições que lhes são conferidas por lei,

Resolve: DEFERIR

Evento: LICENCA PREMIO - GOZO

Processo N.:

Nome: (250115/1) JAQUELINA APARECIDA SANTI FERREIRA  
Cargo/Função: (10290) AGENTE SISTEMA PENITENC LC 423  
Quinquênio de Referência: 16/08/2013 Ate 15/08/2018  
A Partir de: 02/12/2020 Até31/12/2020

PUBLICADA, REGISTRADA, CUMPR-SE.  
Cuiabá-MT, 25 de Novembro de 2020.  
Alexandre Bustamante dos Santos  
Secretário de Estado de Segurança Publica

BOLETIM DE PESSOAL/SESP/01340/2020  
26/11/2020

DE:

O Secretário de Estado de Segurança Publica no uso de suas atribuições que lhes são conferidas por lei,

Resolve: RETIFICAR

Evento: LICENCA PREMIO - GOZO

Processo N.:

Nome: (100872/2) JOSE DAVID PAES DE BARROS  
Cargo/Função: (10290) AGENTE SISTEMA PENITENC LC 423  
Quinquênio de Referência: 24/05/2009 Ate 23/05/2014  
A Partir de: 28/07/2020 Até26/08/2020

Processo N.:  
 Nome: (100872/2) JOSE DAVID PAES DE BARROS  
 Cargo/Função: (10290) AGENTE SISTEMA PENITENC LC 423  
 Quinquênio de Referência: 24/05/2009 Ate 23/05/2014  
 A Partir de: 28/06/2020 Até27/07/2020

Processo N.:  
 Nome: (255454/1) JULIANE BERTILA DA SILVA  
 Cargo/Função: (5349) ANALISTA ADMINISTRATIVO L 10052  
 Quinquênio de Referência: 25/04/2014 Ate 24/04/2019  
 A Partir de: 23/03/2021 Até21/04/2021

PUBLICADA, REGISTRADA, CUMpra-SE.  
 Cuiabá-MT, 25 de Novembro de 2020.  
 Alexandre Bustamante dos Santos  
 Secretário de Estado de Segurança Publica

BOLETIM DE PESSOAL/SESP/01341/2020 DE:  
 26/11/2020

O Secretário de Estado de Segurança Publica no uso de suas atribuições que lhes são conferidas por lei,

Resolve: CONCEDER  
 Evento: Adicional de Insalubridade LC 502

Processo N.:  
 Nome: (139105/1) VERUSKA DARCE FERREIRA BORGES  
 Cargo/Função: (10290) AGENTE SISTEMA PENITENC LC 423  
 Un. Adm: (163015) DIR.DE CADEIA PUBLICA DE NOVA XAVANTINA  
 A Partir de: 08/11/2020 Até

PUBLICADA, REGISTRADA, CUMpra-SE.  
 Cuiabá-MT, 25 de Novembro de 2020.  
 Alexandre Bustamante dos Santos  
 Secretário de Estado de Segurança Publica

## P.I.C POLÍCIA JUDICIÁRIA CIVIL

BOLETIM DE PESSOAL/PJC/00718/2020 DE:  
 26/11/2020

O Delegado Geral da Policia Judiciária Civil no uso de suas atribuições que lhes são conferidas por lei,

Resolve: REMOVER  
 Evento: REMOCCAO

Processo N.: PORTARIA N. 40/2019  
 Nome: (90014/2) DJAILSON AMORIM DE JESUS  
 Cargo/Função: (9175) INVESTIGADOR DE POLICIA/LC344/407  
 Para Un. Adm: (193488) DELEGACIA REGIONAL DE NOVA MUTUM  
 A Partir de: 12/07/2019

Processo N.: PORTARIA N. 20/2018  
 Nome: (268077/1) IVAN SABINO CORREA  
 Cargo/Função: (9175) INVESTIGADOR DE POLICIA/LC344/407  
 Para Un. Adm: (133728) DELEGACIA DE POLICIA DE DIAMANTINO  
 A Partir de: 21/02/2019

Processo N.: PORTARIA N. 015/2020/DGAPJC  
 Nome: (139910/3) JANE ARRUDA MIGUEL AHY  
 Cargo/Função: (9200) ESCRIVAO DE POLICIA/LC318/407  
 Para Un. Adm: (180858) COORD. DE GESTAO DE PESSOAS  
 A Partir de: 19/11/2020

Processo N.: PORTARIA N. 090/2019/DRVG  
 Nome: (108228/1) JORGE SARAVI BARBOSA  
 Cargo/Função: (9175) INVESTIGADOR DE POLICIA/LC344/407  
 Para Un. Adm: (177040) DELEGACIA DE POLICIA DO CRISTO REI/ VARZEA  
 GRANDE  
 A Partir de: 03/12/2019

Processo N.: PORTARIA N. 20/2016/DRPJCFVA  
 Nome: (268177/1) KEILA DE PAULA E SILVA  
 Cargo/Função: (9200) ESCRIVAO DE POLICIA/LC318/407  
 Para Un. Adm: (177741) DELEGACIA DE POLICIA DE PARANATINGA  
 A Partir de: 21/02/2019

Processo N.: PORTARIA N.83/2020  
 Nome: (63085/2) KERLY DIAS PERON  
 Cargo/Função: (9175) INVESTIGADOR DE POLICIA/LC344/407  
 Para Un. Adm: (134163) DELEGACIA DE POLICIA DE PEDRA PRETA  
 A Partir de: 05/08/2020

Processo N.: PORTARIA N. 96/2019  
 Nome: (97396/1) MARCOS ANTONIO FERREIRA CARVALHO  
 Cargo/Função: (9175) INVESTIGADOR DE POLICIA/LC344/407  
 Para Un. Adm: (193488) DELEGACIA REGIONAL DE NOVA MUTUM  
 A Partir de: 25/10/2019

Processo N.: PORTARIA N. 013/2017  
 Nome: (234287/1) MARIA DE LURDE ANTUNES BENITES  
 Cargo/Função: (9200) ESCRIVAO DE POLICIA/LC318/407  
 Para Un. Adm: (193488) DELEGACIA REGIONAL DE NOVA MUTUM  
 A Partir de: 23/06/2020

Processo N.: PORTARIA N. 01/2020/1ºDP CENTRO

Nome: (234310/1) MARINEIDE SOUZA DA SILVA  
 Cargo/Função: (9175) INVESTIGADOR DE POLICIA/LC344/407  
 Para Un. Adm: (164496) DELEGACIA VIRTUAL  
 A Partir de: 08/01/2020

Processo N.: PORTARIA N. 31/2019  
 Nome: (100132/33) VALDEMIR DUNDA DE DEUS  
 Cargo/Função: (9175) INVESTIGADOR DE POLICIA/LC344/407  
 Para Un. Adm: (133779) DELEGACIA DE POLICIA DE NORTELANDIA  
 A Partir de: 03/05/2019

Processo N.: PORTARIA N. 009/2019/DGPJC  
 Nome: (92115/1) WALFRIDO FRANKLIN DO NASCIMENTO  
 Cargo/Função: (2348) DELEGADO DE POLICIA  
 Para Un. Adm: (133345) DIR. DA POLICIA JUDICIARIA CIVIL DO INTERIOR  
 A Partir de: 02/02/2019

PUBLICADA, REGISTRADA, CUMpra-SE.  
 Cuiabá-MT, 25 de Novembro de 2020.  
 Mario Dermeval Aravechia de Resende  
 Delegado Geral da Policia Judiciária Civil

BOLETIM DE PESSOAL/PJC/00719/2020 DE:  
 26/11/2020

O Delegado Geral da Policia Judiciária Civil no uso de suas atribuições que lhes são conferidas por lei,

Resolve: DEFERIR  
 Evento: LICENCA PARA TRATAMENTO DE SAUDE

Processo N.:  
 Nome: (252019/1) ANDRE RIGONATO  
 Cargo/Função: (2348) DELEGADO DE POLICIA  
 Un. Adm: (177342) DELEGACIA DE POLICIA DE CONFRESA  
 A Partir de: 03/11/2020 Até06/11/2020

Processo N.:  
 Nome: (137177/1) EDILSON ANTONIO DA SILVA  
 Cargo/Função: (9175) INVESTIGADOR DE POLICIA/LC344/407  
 Un. Adm: (133175) DELEGACIA DE POLICIA DO COXIPO/CUIABA  
 A Partir de: 01/10/2020 Até30/10/2020

Processo N.:  
 Nome: (108144/1) EDMILSON VITOR DA SILVA  
 Cargo/Função: (9175) INVESTIGADOR DE POLICIA/LC344/407  
 Un. Adm: (177105) DELEGACIA DE POLICIA DE POCONE  
 A Partir de: 30/10/2020 Até28/12/2020

Processo N.:  
 Nome: (203530/1) FREDSON WELLITON SERVIO RONDON  
 Cargo/Função: (9175) INVESTIGADOR DE POLICIA/LC344/407  
 Un. Adm: (133116) DELEGACIA ESP. DE ROUBOS E FURTOS DE VEÍCULO AUTOM  
 A Partir de: 05/10/2020 Até18/10/2020

PUBLICADA, REGISTRADA, CUMpra-SE.  
 Cuiabá-MT, 25 de Novembro de 2020.  
 Mario Dermeval Aravechia de Resende  
 Delegado Geral da Policia Judiciária Civil

BOLETIM DE PESSOAL/PJC/00720/2020 DE:  
 26/11/2020

O Delegado Geral da Policia Judiciária Civil no uso de suas atribuições que lhes são conferidas por lei,

Resolve: DEFERIR  
 Evento: LICENCA PARA TRATAMENTO DE SAUDE EM PESSOA DA FAMILIA

Processo N.:  
 Nome: (268275/1) OSVALDO GASPARI JUNIOR RAGNINI  
 Cargo/Função: (9175) INVESTIGADOR DE POLICIA/LC344/407  
 Un. Adm: (134015) DELEGACIA DE POLICIA DE PONTES E LACERDA  
 A Partir de: 01/10/2020 Até13/11/2020

PUBLICADA, REGISTRADA, CUMpra-SE.  
 Cuiabá-MT, 25 de Novembro de 2020.  
 Mario Dermeval Aravechia de Resende  
 Delegado Geral da Policia Judiciária Civil

BOLETIM DE PESSOAL/PJC/00721/2020 DE:  
 26/11/2020

O Delegado Geral da Policia Judiciária Civil no uso de suas atribuições que lhes são conferidas por lei,

Resolve: DEFERIR  
 Evento: LICENCA A GESTANTE

Processo N.:  
 Nome: (259849/1) TAMARA CAROLINE MAGALHAES  
 Cargo/Função: (9200) ESCRIVAO DE POLICIA/LC318/407  
 Un. Adm: (133647) DELEGACIA DE POLICIA DE MIRASSOL D'OESTE  
 A Partir de: 20/10/2020 Até17/04/2021

PUBLICADA, REGISTRADA, CUMpra-SE.  
 Cuiabá-MT, 25 de Novembro de 2020.  
 Mario Dermeval Aravechia de Resende  
 Delegado Geral da Policia Judiciária Civil



BOLETIM DE PESSOAL/PJC/00722/2020  
26/11/2020

DE:

O Delegado Geral da Polícia Judiciária Civil no uso de suas atribuições que lhes são conferidas por lei,

Resolve: AUTORIZAR

Evento: READAPTAÇÃO DE FUNÇÃO

Processo N.:

Nome: (114501/4) ANDRE LUIS MOLINA  
Un. Adm: (134643) DELEG. DE POLICIA DE NOVA OLIMPIA  
A Partir de: 03/11/2020 Até01/05/2021

Processo N.:

Nome: (114501/4) ANDRE LUIS MOLINA  
Un. Adm: (134643) DELEG. DE POLICIA DE NOVA OLIMPIA  
A Partir de: 07/05/2020 Até02/11/2020

PUBLICADA, REGISTRADA, CUMpra-SE.  
Cuiabá-MT, 25 de Novembro de 2020.  
Mario Dermeval Aravechia de Resende  
Delegado Geral da Polícia Judiciária Civil

**PMMT**

**POLÍCIA MILITAR**

BOLETIM DE PESSOAL/PM/00475/2020  
26/11/2020

DE:

O Comandante Geral da PM-MT no uso de suas atribuições que lhes são conferidas por lei,

Resolve: DEFERIR

Evento: LICENÇA P/ TRATAMENTO SAUDE PESSOA DA FAMILIA - MILITAR

Processo N.:

Nome: (230301/1) PAULO JUNIOR GOMES  
Cargo/Função: (8895) CABO LC 541/2014  
Un. Adm: (175234) PEL. PM FORCA TATICA  
A Partir de: 23/10/2020 Até29/11/2020

PUBLICADA, REGISTRADA, CUMpra-SE.  
Cuiabá-MT, 25 de Novembro de 2020.  
CEL. PM Jonildo Jose de Assis  
Comandante Geral da PM-MT

BOLETIM DE PESSOAL/PM/00476/2020  
26/11/2020

DE:

O Comandante Geral da PM-MT no uso de suas atribuições que lhes são conferidas por lei,

Resolve: DEFERIR

Evento: LICENCA PARA TRATAMENTO DE SAUDE

Processo N.:

Nome: (207987/2) ABEL RODRIGUES PEREIRA  
Cargo/Função: (2145) SEGUNDO TENENTE LC 541/2014  
Un. Adm: (168947) 3°PEL. PM DE NOVA MONTE VERDE  
A Partir de: 28/10/2020 Até03/11/2020

Processo N.:

Nome: (258979/1) ALISSON NUNES DE OLIVEIRA SILVA  
Cargo/Função: (8909) SOLDADO LC 541/2014  
Un. Adm: (167266) 11°BATALHAO DE POLICIA MILITAR - SEDE - SINOP  
A Partir de: 29/09/2020 Até06/10/2020

Processo N.:

Nome: (52368/1) AROLDO VIEIRA DOS ANJOS  
Cargo/Função: (2102) TENENTE CORONEL LC 541/2014  
Un. Adm: (166499) DIR. DE SAUDE  
A Partir de: 31/10/2020 Até29/11/2020

Processo N.:

Nome: (98616/1) ELTON ALVES BASTO  
Cargo/Função: (2226) TERCEIRO SARGENTO LC 541/2014  
Un. Adm: (167711) 15°BATALHAO DE POL.MILITAR - ALTO ARAGUAIA  
A Partir de: 04/11/2020 Até18/11/2020

Processo N.:

Nome: (259294/1) GUSTAVO GOMES SANTIAGO  
Cargo/Função: (8909) SOLDADO LC 541/2014  
Un. Adm: (175633) 1°PEL. PM DE POXOREU  
A Partir de: 06/10/2020 Até10/10/2020

Processo N.:

Nome: (266767/1) IGOR CASTRO SOUZA  
Cargo/Função: (8909) SOLDADO LC 541/2014  
Un. Adm: (167770) 7°CIA. INDEP. DE POLICIA MILITAR - JACIARA  
A Partir de: 26/10/2020 Até01/11/2020

Processo N.:

Nome: (266184/1) IGOR FARIAS SANTANA  
Cargo/Função: (8909) SOLDADO LC 541/2014  
Un. Adm: (175307) PEL. PM FORCA TATICA  
A Partir de: 17/09/2020 Até30/09/2020

Processo N.:

Nome: (120614/1) JESEFERSON BATISTA DE SOUZA  
Cargo/Função: (8895) CABO LC 541/2014  
Un. Adm: (166774) 1°BATALHAO DE POLICIA MILITAR - SEDE - PORTO  
A Partir de: 09/10/2020 Até23/10/2020

Processo N.:

Nome: (98507/3) JOYCE APARECIDA CARNEIRO GERALDES  
Cargo/Função: (2226) TERCEIRO SARGENTO LC 541/2014  
Un. Adm: (174980) SEÇÃO DE PLANEJ., ORCAMENTO E FINANÇAS  
A Partir de: 14/10/2020 Até28/10/2020

Processo N.:

Nome: (98444/1) MARIUZAN SOARES CARDOSO  
Cargo/Função: (2226) TERCEIRO SARGENTO LC 541/2014  
Un. Adm: (167843) 2°BATALHAO DE POL. MILITAR - BARRA DO GARCAS  
A Partir de: 27/07/2020 Até02/08/2020

Processo N.:

Nome: (98444/1) MARIUZAN SOARES CARDOSO  
Cargo/Função: (2226) TERCEIRO SARGENTO LC 541/2014  
Un. Adm: (167843) 2°BATALHAO DE POL. MILITAR - BARRA DO GARCAS  
A Partir de: 03/08/2020 Até07/08/2020

Processo N.:

Nome: (84878/9) MURIEL FRANCISCO TEIXEIRA DA SILVA  
Cargo/Função: (2226) TERCEIRO SARGENTO LC 541/2014  
Un. Adm: (167070) 3°CIA.INDEP.DE POL.MILITAR- SANTO ANT.DO

LEVERGER

A Partir de: 20/10/2020 Até03/11/2020

Processo N.:

Nome: (267312/1) NELSON JONAS RODRIGUES DA SILVA  
Cargo/Função: (8909) SOLDADO LC 541/2014  
Un. Adm: (175234) PEL. PM FORCA TATICA  
A Partir de: 08/10/2020 Até28/10/2020

Processo N.:

Nome: (73042/1) REGINALDO GOMES DOS REIS  
Cargo/Função: (2210) PRIMEIRO SARGENTO LC 541/2014  
Un. Adm: (169250) BOPE - SEDE - CUIABA  
A Partir de: 07/10/2020 Até13/10/2020

Processo N.:

Nome: (73042/1) REGINALDO GOMES DOS REIS  
Cargo/Função: (2210) PRIMEIRO SARGENTO LC 541/2014  
Un. Adm: (169250) BOPE - SEDE - CUIABA  
A Partir de: 14/10/2020 Até27/10/2020

Processo N.:

Nome: (98599/1) ROBISON NASCIMENTO  
Cargo/Função: (2210) PRIMEIRO SARGENTO LC 541/2014  
Un. Adm: (167037) 1°CIA.INDEP.DE POL.MILITAR- CHAP. DOS GUIMARAES  
A Partir de: 25/10/2020 Até08/11/2020

Processo N.:

Nome: (111959/1) WANDERLEI BESSA SILVA  
Cargo/Função: (2226) TERCEIRO SARGENTO LC 541/2014  
Un. Adm: (167797) 2°PEL. PM DE JUSCIMEIRA  
A Partir de: 27/10/2020 Até27/11/2020

Processo N.:

Nome: (266206/1) WESLEY LIMA MARTINS  
Cargo/Função: (8909) SOLDADO LC 541/2014  
Un. Adm: (167738) 1°PEL. PM DE ALTO GARCAS  
A Partir de: 30/10/2020 Até05/11/2020

PUBLICADA, REGISTRADA, CUMpra-SE.  
Cuiabá-MT, 25 de Novembro de 2020.  
CEL. PM Jonildo Jose de Assis  
Comandante Geral da PM-MT

BOLETIM DE PESSOAL/PM/00477/2020  
26/11/2020

DE:

O Comandante Geral da PM-MT no uso de suas atribuições que lhes são conferidas por lei,

Resolve: RETIFICAR

Evento: LICENCA PARA TRATAMENTO DE SAUDE

Processo N.:

Nome: (52527/1) RONNIE PETERSON DIAS DA SILVA  
Cargo/Função: (2102) TENENTE CORONEL LC 541/2014  
Un. Adm: (166510) ASSES. ESPECIAL INSTITUCIONAL  
A Partir de: 26/10/2020 Até24/12/2020

PUBLICADA, REGISTRADA, CUMpra-SE.  
Cuiabá-MT, 25 de Novembro de 2020.  
CEL. PM Jonildo Jose de Assis  
Comandante Geral da PM-MT

**POLITEC****PERÍCIA OFICIAL E IDENTIFICAÇÃO TÉCNICA**

BOLETIM DE PESSOAL/POLITEC/00534/2020 DE:  
26/11/2020

O Diretor Geral da POLITEC no uso de suas atribuições que lhes são conferidas por lei,

Resolve: CONCEDER  
Evento: ADICIONAL NOTURNO

Processo N.: OUT  
Nome: (46302/2) PAULO DA COSTA PEREIRA  
Cargo/Função: (10987) TECNICO DE NECROPSIA  
Un. Adm: (159409) GER. DE MEDICINA LEGAL DE RONDONOPOLIS  
A Partir de: 03/10/2020 Até 03/10/2020

PUBLICADA, REGISTRADA, CUMPRÁ-SE.  
Cuiabá-MT, 25 de Novembro de 2020.  
Rubens Sadao Okada  
Diretor Geral da POLITEC

BOLETIM DE PESSOAL/POLITEC/00535/2020 DE:  
26/11/2020

O Diretor Geral da POLITEC no uso de suas atribuições que lhes são conferidas por lei,

Resolve: DEFERIR  
Evento: LICENÇA PARA TRATAMENTO DE SAUDE

Processo N.:  
Nome: (255294/1) LEANDRO LEPPAUS LEITE  
Cargo/Função: (10910) PERITO OFICIAL CRIMINAL  
Un. Adm: (159611) GER. REGIONAL DA POLITEC DE PEIXOTO DE AZEVEDO  
A Partir de: 30/09/2020 Até12/10/2020

PUBLICADA, REGISTRADA, CUMPRÁ-SE.  
Cuiabá-MT, 25 de Novembro de 2020.  
Rubens Sadao Okada  
Diretor Geral da POLITEC

**SEDUC****SECRETARIA DE ESTADO DE EDUCAÇÃO**

PORTARIA/SEDUC/00662/2020 DE:  
26/11/2020

O Secretário de Estado de Educação no uso de suas atribuições que lhes são conferidas por lei,

Resolve: DESIGNAR  
Evento: DESIGNAÇÃO P.E.B

Processo N.: 1000003525398  
Nome: (241789/1) ALEXANDRA FUTUNATA AMORIM  
Cargo/Função: (4740) APOIO ADM EDUC PROFISSIONALIZADO-30  
Para: (199346) NUC DE INFORMACAO E VIDA FUNCIONAL  
A Partir de: 17/11/2020 Até19/01/2021

Processo N.: 1000003525400  
Nome: (227893/1) CARMINDA CORREA DA COSTA  
Cargo/Função: (4740) APOIO ADM EDUC PROFISSIONALIZADO-30  
Para: (199346) NUC DE INFORMACAO E VIDA FUNCIONAL  
A Partir de: 17/11/2020 Até19/01/2021

Processo N.: 1000003525428  
Nome: (227177/1) CRISTIANE RIBEIRO DE SOUZA QUEIROZ  
Cargo/Função: (4740) APOIO ADM EDUC PROFISSIONALIZADO-30  
Para: (199346) NUC DE INFORMACAO E VIDA FUNCIONAL  
A Partir de: 17/11/2020 Até19/01/2021

Processo N.: 1000003525408  
Nome: (236023/1) ELAINE BERNARDES MOREIRA  
Cargo/Função: (4740) APOIO ADM EDUC PROFISSIONALIZADO-30  
Para: (199346) NUC DE INFORMACAO E VIDA FUNCIONAL  
A Partir de: 17/11/2020 Até19/01/2021

Processo N.: 1000003525411  
Nome: (87798/1) HOZANITA CASSIA DA SILVA ARAUJO  
Cargo/Função: (4740) APOIO ADM EDUC PROFISSIONALIZADO-30  
Para: (199338) GER. DE QUADRO MANUT E INDICADORES DE PESSOAL  
A Partir de: 17/11/2020 Até19/01/2021

Processo N.: 1000003525430  
Nome: (100470/1) MARILEIDE APARECIDA DOS SANTOS LIMA  
Cargo/Função: (4740) APOIO ADM EDUC PROFISSIONALIZADO-30  
Para: (179825) COORD. DE MOVIMENTACAO  
A Partir de: 17/11/2020 Até19/01/2021

Processo N.: 1000003526163  
Nome: (94127/1) NEUCI MARIA FERREIRA RODRIGUES  
Cargo/Função: (4740) APOIO ADM EDUC PROFISSIONALIZADO-30  
Para: (199338) GER. DE QUADRO MANUT E INDICADORES DE PESSOAL  
A Partir de: 17/11/2020 Até19/01/2021

Processo N.: 1000003525416  
Nome: (55195/2) ROSANA ANTUNES DO NASCIMENTO  
Cargo/Função: (4740) APOIO ADM EDUC PROFISSIONALIZADO-30  
Para: (179825) COORD. DE MOVIMENTACAO  
A Partir de: 17/11/2020 Até19/01/2021

Processo N.: 1000003525418  
Nome: (227880/1) SILVIA PATRICIA DE SOUZA  
Cargo/Função: (4740) APOIO ADM EDUC PROFISSIONALIZADO-30  
Para: (199346) NUC DE INFORMACAO E VIDA FUNCIONAL  
A Partir de: 17/11/2020 Até19/01/2021

Processo N.: 1000003525412  
Nome: (227888/1) VANIA DAS NEVES CORREA  
Cargo/Função: (4740) APOIO ADM EDUC PROFISSIONALIZADO-30  
Para: (179825) COORD. DE MOVIMENTACAO  
A Partir de: 17/11/2020 Até19/01/2021

PUBLICADA, REGISTRADA, CUMPRÁ-SE.  
Cuiabá-MT, 25 de Novembro de 2020.  
Alan Resende Porto  
Secretário de Estado de Educação

PORTARIA/SEDUC/00663/2020 DE:  
26/11/2020

O Secretário de Estado de Educação no uso de suas atribuições que lhes são conferidas por lei,

Resolve: AUTORIZAR  
Evento: Aulas Adicionais SEDUC

Processo N.: 1000003505433  
Nome: (289598/1) KAIQUE RODRIGUES VIEIRA  
Cargo/Função: (3441) PROFESSOR EDUC. BASICA  
Un. Adm: (049727) E.E. ERNANDY MAURÍCIO BARACAT DE ARRUDA  
A Partir de: 13/10/2020 Até03/11/2020  
Qtde Horas: 11

Processo N.: 1000003522665  
Nome: (84936/1) MARCO JOSE DOS SANTOS MATOS  
Cargo/Função: (3441) PROFESSOR EDUC. BASICA  
Un. Adm: (011703) E.E. PROF. DEMETRIO COSTA PEREIRA  
A Partir de: 15/11/2020 Até18/12/2020  
Qtde Horas: 4

Processo N.: 1000003522780  
Nome: (216630/2) MILTON CESAR NERES DE OLIVEIRA  
Cargo/Função: (3441) PROFESSOR EDUC. BASICA  
Un. Adm: (045780) E.E. CRIANÇA CIDADADA  
A Partir de: 03/11/2020 Até18/12/2020  
Qtde Horas: 9

Processo N.: 1000003522704  
Nome: (227674/1) WAGNER GEORGE FERNANDES  
Cargo/Função: (3441) PROFESSOR EDUC. BASICA  
Un. Adm: (084336) E.E. PROF. JOAO FLORENTINO SILVA NETO  
A Partir de: 04/11/2020 Até18/12/2020  
Qtde Horas: 4

PUBLICADA, REGISTRADA, CUMPRÁ-SE.  
Cuiabá-MT, 25 de Novembro de 2020.  
Alan Resende Porto  
Secretário de Estado de Educação

PORTARIA/SEDUC/00664/2020 DE:  
26/11/2020

O Secretário de Estado de Educação no uso de suas atribuições que lhes são conferidas por lei,

Resolve: CESSAR OS EFEITOS  
Evento: Aulas Adicionais SEDUC

Processo N.: 1000003501470  
Nome: (239497/19) ADRIANI DE FATIMA GUOLLO  
Cargo/Função: (3441) PROFESSOR EDUC. BASICA  
Un. Adm: (015598) CEJA ARIOSTO DA RIVA  
A Partir de: 18/12/2020

Processo N.: 1000003439110  
Nome: (120248/38) EDELSON MEIRA MARTINS  
Cargo/Função: (3441) PROFESSOR EDUC. BASICA  
Un. Adm: (012378) E.E. ARNALDO ESTEVAO FIGUEIREDO  
A Partir de: 18/12/2020

Processo N.: 1000003506893  
Nome: (120248/38) EDELSON MEIRA MARTINS  
Cargo/Função: (3441) PROFESSOR EDUC. BASICA  
Un. Adm: (012378) E.E. ARNALDO ESTEVAO FIGUEIREDO  
A Partir de: 18/12/2020

Processo N.: 1000003431426  
Nome: (100535/11) ELIEL AZAMBUJA DE SOUZA  
Cargo/Função: (3441) PROFESSOR EDUC. BASICA  
Un. Adm: (045110) E.E. LUIZA SOARES BOABAID  
A Partir de: 18/12/2020

Processo N.: 1000003432358  
Nome: (263908/33) LOURDES GOMES  
Cargo/Função: (3441) PROFESSOR EDUC. BASICA  
Un. Adm: (021652) E.E. PROF. ARLINDO DE SILVA BRUNO  
A Partir de: 18/12/2020

Processo N.: 1000003432352  
 Nome: (134861/25) MAGNA APARECIDA ARANTES PASSOS RONDON  
 Cargo/Função: (3441) PROFESSOR EDUC. BASICA  
 Un. Adm.: (021652) E.E. PROF. ARLINDO DE SILVA BRUNO  
 A Partir de: 18/12/2020

Processo N.: 1000003431276  
 Nome: (40934/8) PAULO CESAR DIAS DA SILVA  
 Cargo/Função: (3441) PROFESSOR EDUC. BASICA  
 Un. Adm.: (012378) E.E. ARNALDO ESTEVAO FIGUEIREDO  
 A Partir de: 18/12/2020

Processo N.: 1000003504871  
 Nome: (122329/27) TANIELE APARECIDA DA SILVA  
 Cargo/Função: (3441) PROFESSOR EDUC. BASICA  
 Un. Adm.: (012378) E.E. ARNALDO ESTEVAO FIGUEIREDO  
 A Partir de: 18/12/2020

PUBLICADA, REGISTRADA, CUMpra-SE.  
 Cuiabá-MT, 25 de Novembro de 2020.  
 Alan Resende Porto  
 Secretário de Estado de Educação

O Secretário de Estado de Educação no uso de suas atribuições que lhes são conferidas por lei,

Resolve: CANCELAR - SEDUC  
 Objeto: CONTRATO TEMPORARIO EM SUBSTITUIÇÃO POR MOTIVO DE URGÊNCIA  
 CONTRATO/SEDUC/41974/2020 DE: 26/11/2020  
 Processo N.: 1000003431483  
 Contratado: (100482/41) MARGARIDA JESUS DE SOUZA,CPF:  
 318.084.331-49;Cargo/Função: (3506) CONTR.TEMP.FUNCAO PROF.  
 HABILITADO;Ref:B-001;CH: 20H  
 Hab.:LICENCIATURA PLENA EM CIENCIAS NATURAIS;Motivo:DEDICACAO EXCLUSIVA  
 (COORDENADOR PEDAGOGICO) -;Un. Adm.: (011045) E.E. PROFª. ELIZABETH DE  
 FREITAS MAGALHAES;Em: 18/12/2020  
 Substituído: (53814/42) ROSANGELA FERREIRA RODRIGUES

CONTRATO/SEDUC/41975/2020 DE: 26/11/2020  
 Processo N.: 1000003440480  
 Contratado: (100624/55) MAGDA MATIAS LEITE,CPF: 829.243.411-91;Cargo/  
 Função: (3506) CONTR.TEMP.FUNCAO PROF. HABILITADO;Ref:B-001;CH: 02H  
 Hab.:LICENCIATURA PLENA EM MATEMATICA;Motivo:DEDICACAO EXCLUSIVA (DIRETOR)  
 -;Un. Adm.: (044261) E.E. MARIA DA GLORIA VARGAS UCHOA;Em: 18/12/2020  
 Substituído: (254958/7) MARCIANO COLETA LEAL

CONTRATO/SEDUC/41976/2020 DE: 26/11/2020  
 Processo N.: 1000003432732  
 Contratado: (100991/72) MURIEL FERREIRA JERONIMO,CPF:  
 285.594.441-49;Cargo/Função: (3506) CONTR.TEMP.FUNCAO PROF.  
 HABILITADO;Ref:B-001;CH: 20H  
 Hab.:LICENCIATURA PLENA EM GEOGRAFIA;Motivo:DEDICACAO EXCLUSIVA  
 (COORDENADOR PEDAGOGICO) -;Un. Adm.: (014087) E.E. SEVERIANO NEVES;Em:  
 18/12/2020  
 Substituído: (59571/25) PAULINA NETA SOUSA E SILVA

CONTRATO/SEDUC/41977/2020 DE: 26/11/2020  
 Processo N.: 1000003438000  
 Contratado: (100999/55) WEDNA MINEIRA DE SOUZA,CPF: 929.664.111-04;Cargo/  
 Função: (3506) CONTR.TEMP.FUNCAO PROF. HABILITADO;Ref:B-001;CH: 14H  
 Hab.:LICENCIATURA PLENA EM CIENCIAS - MATEMATICA E FISICA;Motivo:DEDICACAO  
 EXCLUSIVA (COORDENADOR PEDAGOGICO) -;Un. Adm.: (011126) E.E. JOAQUIM NUNES  
 ROCHA;Em: 18/12/2020  
 Substituído: (65470/29) GEORGINA LUIZA DE LARA

CONTRATO/SEDUC/41978/2020 DE: 26/11/2020  
 Processo N.: 1000003435908  
 Contratado: (101010/62) EVERSON SOARES DO PRADO,CPF: 616.104.961-91;Cargo/  
 Função: (3506) CONTR.TEMP.FUNCAO PROF. HABILITADO;Ref:B-001;CH: 15H  
 Hab.:LICENCIATURA PLENA EM FISICA;Motivo:DESIGNACAO PARA ORGAO CENTRAL  
 -;Un. Adm.: (011932) E.E. PROF. FERNANDO LEITE DE CAMPOS;Em: 18/12/2020  
 Substituído: (97776/8) SIDNEI ROGERIO FERREIRA

CONTRATO/SEDUC/41979/2020 DE: 26/11/2020  
 Processo N.: 1000003431217  
 Contratado: (101864/25) LUCILIA DE LIMA GASPARELO,CPF:  
 482.239.561-87;Cargo/Função: (3506) CONTR.TEMP.FUNCAO PROF.  
 HABILITADO;Ref:B-001;CH: 20H  
 Hab.:LICENCIATURA PLENA EM LETRAS/PORTUGUES/INGLÊS;Motivo:DEDICACAO  
 EXCLUSIVA (COORDENADOR PEDAGOGICO) -;Un. Adm.: (011010) E.E. MARECHAL  
 DUTRA;Em: 18/12/2020  
 Substituído: (76222/26) EDILEUSA NASCIMENTO JACYNTHO

CONTRATO/SEDUC/41980/2020 DE: 26/11/2020  
 Processo N.: 1000003430814  
 Contratado: (102784/39) NOEMI JACOBS GERMANO,CPF: 476.091.410-20;Cargo/  
 Função: (3506) CONTR.TEMP.FUNCAO PROF. HABILITADO;Ref:B-001;CH: 20H  
 Hab.:LICENCIATURA PLENA EM FILOSOFIA/HISTORIA;Motivo:DEDICACAO EXCLUSIVA  
 (COORDENADOR PEDAGOGICO) -;Un. Adm.: (145769) E.E. FRANCISCA BARROS DE  
 CARVALHO;Em: 18/12/2020  
 Substituído: (58575/33) MARCIA RIBEIRO DO NASCIMENTO LUDGERIO

CONTRATO/SEDUC/41981/2020 DE: 26/11/2020  
 Processo N.: 1000003434674  
 Contratado: (103079/52) BEATRIZ PEREIRA LEITE,CPF: 531.834.011-34;Cargo/  
 Função: (3506) CONTR.TEMP.FUNCAO PROF. HABILITADO;Ref:B-001;CH: 17H  
 Hab.:LICENCIATURA PLENA EM HISTÓRIA;Motivo:DESIGNACAO/REGIME DE  
 COLABORAÇÃO (ESTADO/MUNICIPIO) -;Un. Adm.: (012068) E.E. PROF. DEMETRIO DE  
 SOUZA;Em: 18/12/2020  
 Substituído: (67913/3) EMERSON JOSE DE SOUZA

CONTRATO/SEDUC/41982/2020 DE: 26/11/2020  
 Processo N.: 1000003434855  
 Contratado: (105066/35) TANIA MARIA FERREIRA NEVES VIANA,CPF:  
 889.400.551-87;Cargo/Função: (3506) CONTR.TEMP.FUNCAO PROF.

HABILITADO;Ref:B-001;CH: 08H  
 Hab.:LICENCIATURA PLENA EM LETRAS/PORTUGUES/INGLÊS;Motivo:DESIGNACAO PARA  
 OUTRA UNIDADE (ASSESSORIA/CEFAPRO/OUTRAS) -;Un. Adm.: (012050) E.E. IRENE  
 GOMES DE CAMPOS;Em: 18/12/2020  
 Substituído: (105424/2) MARCOS ANTONIO DE SOUZA

CONTRATO/SEDUC/41983/2020 DE: 26/11/2020  
 Processo N.: 1000003436068  
 Contratado: (105184/32) ADRIANA SATELIS DOS SANTOS,CPF:  
 806.695.901-00;Cargo/Função: (3506) CONTR.TEMP.FUNCAO PROF.  
 HABILITADO;Ref:B-001;CH: 20H  
 Hab.:LICENCIATURA PLENA EM CIENCIAS BIOLÓGICAS;Motivo:DEDICACAO EXCLUSIVA  
 (COORDENADOR PEDAGOGICO) -;Un. Adm.: (011100) E.E. SEBASTIANA R. DE  
 SOUZA;Em: 18/12/2020  
 Substituído: (287171/1) BRUNO RICHARD INEZ

CONTRATO/SEDUC/41984/2020 DE: 26/11/2020  
 Processo N.: 1000003453847  
 Contratado: (105495/51) GERALDO DOS REIS SOUZA,CPF: 615.927.301-91;Cargo/  
 Função: (3506) CONTR.TEMP.FUNCAO PROF. HABILITADO;Ref:B-001;CH: 06H  
 Hab.:LICENCIATURA PLENA EM FISICA;Motivo:READAPTACAO -;Un. Adm.: (157236)  
 E.E. PROFªFRANCISCA DE SOUZA ALENCAR;Em: 18/12/2020  
 Substituído: (86599/32) LEANDRO GOMES DALLAZEM

CONTRATO/SEDUC/41985/2020 DE: 26/11/2020  
 Processo N.: 1000003436827  
 Contratado: (107077/51) ANDER GLEY DA SILVA CAMPOS,CPF:  
 946.033.911-53;Cargo/Função: (3506) CONTR.TEMP.FUNCAO PROF.  
 HABILITADO;Ref:B-001;CH: 12H  
 Hab.:LICENCIATURA PLENA EM MATEMATICA;Motivo:LICENÇA PARA QUALIFICAÇÃO  
 PROFISSIONAL -;Un. Adm.: (009482) E.E. PROF. HELIODORO CAPISTRANO DA  
 SILVA;Em: 18/12/2020  
 Substituído: (92429/5) MARIA DO SOCORRO LUCINIO DA CRUZ SILVA

CONTRATO/SEDUC/41986/2020 DE: 26/11/2020  
 Processo N.: 1000003435528  
 Contratado: (107759/33) LUCIENE FREIRE DA CUNHA,CPF: 378.097.501-78;Cargo/  
 Função: (3506) CONTR.TEMP.FUNCAO PROF. HABILITADO;Ref:B-001;CH: 20H  
 Hab.:LICENCIATURA PLENA EM PEDAGOGIA;Motivo:READAPTACAO -;Un. Adm.: (011061)  
 E.E. JOSE MORAES;Em: 18/12/2020  
 Substituído: (74899/12) NEIDE FIGUEIREDO DE SOUZA

CONTRATO/SEDUC/41987/2020 DE: 26/11/2020  
 Processo N.: 1000003433478  
 Contratado: (108689/26) HELENA BERTOLETTI VERAS,CPF: 810.367.441-91;Cargo/  
 Função: (3506) CONTR.TEMP.FUNCAO PROF. HABILITADO;Ref:B-001;CH: 05H  
 Hab.:LICENCIATURA PLENA EM MATEMATICA;Motivo:LICENÇA PARA QUALIFICAÇÃO  
 PROFISSIONAL -;Un. Adm.: (156418) CEJA BENEDITO SANTANA DA SILVA FREIRE;Em:  
 18/12/2020  
 Substituído: (104654/7) HERCULES GIMENEZ

CONTRATO/SEDUC/41988/2020 DE: 26/11/2020  
 Processo N.: 1000003440872  
 Contratado: (110304/49) LUSILENE ALVES AQUINO FERREIRA,CPF:  
 708.945.311-15;Cargo/Função: (3506) CONTR.TEMP.FUNCAO PROF.  
 HABILITADO;Ref:B-001;CH: 01H  
 Hab.:LICENCIATURA PLENA EM LETRAS/PORTUGUES/INGLÊS;Motivo:DEDICACAO  
 EXCLUSIVA (COORDENADOR PEDAGOGICO) -;Un. Adm.: (014230) E.E. MARIA ESTHER  
 PERES;Em: 18/12/2020  
 Substituído: (287226/1) LEOMAR SILVA PACHECO

CONTRATO/SEDUC/41989/2020 DE: 26/11/2020  
 Processo N.: 1000003431060  
 Contratado: (111235/61) EDIR ANGELA DA SILVA COSTA,CPF:  
 384.306.221-87;Cargo/Função: (3506) CONTR.TEMP.FUNCAO PROF.  
 HABILITADO;Ref:B-001;CH: 07H  
 Hab.:LICENCIATURA PLENA EM HISTÓRIA;Motivo:LICENÇA PARA QUALIFICAÇÃO  
 PROFISSIONAL -;Un. Adm.: (011967) E.E. PROF. VANIL STABILITO;Em: 18/12/2020  
 Substituído: (65111/5) HELENO BRAZ DO NASCIMENTO

CONTRATO/SEDUC/41990/2020 DE: 26/11/2020  
 Processo N.: 1000003436018  
 Contratado: (113215/38) NADJA MARIA DIAS BOCUTI,CPF: 805.089.361-87;Cargo/  
 Função: (3506) CONTR.TEMP.FUNCAO PROF. HABILITADO;Ref:B-001;CH: 06H  
 Hab.:LICENCIATURA PLENA EM CIENCIAS BIOLÓGICAS;Motivo:DESIGNACAO PARA  
 ORGAO CENTRAL -;Un. Adm.: (011932) E.E. PROF. FERNANDO LEITE DE CAMPOS;Em:  
 18/12/2020  
 Substituído: (76126/2) CLAUDIA INES DAHMER

CONTRATO/SEDUC/41991/2020 DE: 26/11/2020  
 Processo N.: 1000003437541  
 Contratado: (113409/61) IVETE LIMA DOS SANTOS,CPF: 001.727.221-10;Cargo/  
 Função: (3506) CONTR.TEMP.FUNCAO PROF. HABILITADO;Ref:B-001;CH: 14H  
 Hab.:LICENCIATURA PLENA EM HISTÓRIA;Motivo:DEDICACAO EXCLUSIVA (DIRETOR)  
 -;Un. Adm.: (014486) E.E. REGINA TENORIO OLIVEIRA;Em: 18/12/2020  
 Substituído: (73729/8) JOACI JOSE DE ALMEIDA

CONTRATO/SEDUC/41992/2020 DE: 26/11/2020  
 Processo N.: 1000003438778  
 Contratado: (113822/67) ANTONIO ALVES EVANGELISTA,CPF:  
 555.266.751-49;Cargo/Função: (3506) CONTR.TEMP.FUNCAO PROF.  
 HABILITADO;Ref:B-001;CH: 11H  
 Hab.:LICENCIATURA PLENA EM LETRAS/PORTUGUES/INGLÊS;Motivo:DEDICACAO  
 EXCLUSIVA (COORDENADOR PEDAGOGICO) -;Un. Adm.: (038652) E.E. 29 DE JULHO;Em:  
 18/12/2020  
 Substituído: (90251/12) JOAO PAULO MACHADO DA SILVA

CONTRATO/SEDUC/41993/2020 DE: 26/11/2020  
 Processo N.: 1000003433184  
 Contratado: (114337/60) ANDERSON LUCIANO LOURENCO,CPF:  
 997.173.101-06;Cargo/Função: (3506) CONTR.TEMP.FUNCAO PROF.  
 HABILITADO;Ref:B-001;CH: 20H  
 Hab.:LICENCIATURA PLENA EM QUIMICA;Motivo:DESIGNACAO PARA OUTRA UNIDADE  
 (ASSESSORIA/CEFAPRO/OUTRAS) -;Un. Adm.: (156418) CEJA BENEDITO SANTANA DA  
 SILVA FREIRE;Em: 18/12/2020  
 Substituído: (135798/11) MICHELINE NUSS DEL QUIQUI

CONTRATO/SEDUC/41994/2020 DE: 26/11/2020  
 Processo Nº: 1000003435189  
 Contratado: (114506/53) OLIVIA ANDREA DALLA ROSA, CPF: 942.667.001-72; Cargo/Função: (3506) CONTR. TEMP. FUNCAO PROF. HABILITADO; Ref: B-001; CH: 08H  
 Hab.: LICENCIATURA PLENA EM LETRAS/PORTUGUES/INGLÊS; Motivo: DEDICACAO EXCLUSIVA (DIRETOR) / PEB -; Un. Adm: (012114) E.E. PEDRO GARDES; Em: 18/12/2020  
 Substituído: (45375/11) MARCOS ANTONIO DO PRADO

CONTRATO/SEDUC/41995/2020 DE: 26/11/2020  
 Processo Nº: 1000003439494  
 Contratado: (115009/36) MEIRE CRISTINA TORRES MONTEIRO, CPF: 930.008.801-78; Cargo/Função: (3506) CONTR. TEMP. FUNCAO PROF. HABILITADO; Ref: B-001; CH: 02H  
 Hab.: LICENCIATURA PLENA EM HISTÓRIA; Motivo: DESIGNACAO PARA ORGAO CENTRAL -; Un. Adm: (106020) E.E. PROFª. ELIZABETH MARIA BASTOS; Em: 18/12/2020  
 Substituído: (131305/4) RONAIR BATISTA MOREIRA DA SILVA

CONTRATO/SEDUC/41996/2020 DE: 26/11/2020  
 Processo Nº: 1000003436943  
 Contratado: (115173/26) MONICA NUNES DE OLIVEIRA, CPF: 730.216.441-04; Cargo/Função: (3506) CONTR. TEMP. FUNCAO PROF. HABILITADO; Ref: B-001; CH: 03H  
 Hab.: LICENCIATURA PLENA EM MATEMATICA; Motivo: DEDICACAO EXCLUSIVA (DIRETOR) -; Un. Adm: (012181) E.E. UBALDO MONTEIRO DA SILVA; Em: 18/12/2020  
 Substituído: (234514/1) FABRICIO EDUARDO FERNANDES

CONTRATO/SEDUC/41997/2020 DE: 26/11/2020  
 Processo Nº: 1000003430802  
 Contratado: (115211/18) VANIA SIRILO DE REZENDE SOUZA, CPF: 384.734.531-15; Cargo/Função: (3506) CONTR. TEMP. FUNCAO PROF. HABILITADO; Ref: B-001; CH: 20H  
 Hab.: LICENCIATURA PLENA EM PEDAGOGIA; Motivo: DEDICACAO EXCLUSIVA (DIRETOR) -; Un. Adm: (011045) E.E. PROFª. ELIZABETH DE FREITAS MAGALHAES; Em: 18/12/2020  
 Substituído: (242433/1) CINTIA FERNANDA ALVES DA SILVA

CONTRATO/SEDUC/41998/2020 DE: 26/11/2020  
 Processo Nº: 1000003441006  
 Contratado: (115243/59) LISIANE DANIELE DE OLIVEIRA, CPF: 929.983.481-49; Cargo/Função: (3506) CONTR. TEMP. FUNCAO PROF. HABILITADO; Ref: B-001; CH: 01H  
 Hab.: LICENCIATURA PLENA EM HISTÓRIA; Motivo: CEDÊNCIA PARA OUTRO ÓRGÃO OU PODER - SEM ONUS -; Un. Adm: (015237) E.E. MIGUEL BARBOSA; Em: 18/12/2020  
 Substituído: (142032/12) KATIANI FERNANDA DA SILVA MATTOS ANTUNES

CONTRATO/SEDUC/41999/2020 DE: 26/11/2020  
 Processo Nº: 1000003454470  
 Contratado: (116079/68) VOILA ROBERTA PEREIRA GONCALVES, CPF: 300.571.068-86; Cargo/Função: (3506) CONTR. TEMP. FUNCAO PROF. HABILITADO; Ref: B-001; CH: 06H  
 Hab.: LICENCIATURA PLENA EM PEDAGOGIA; Motivo: DEDICACAO EXCLUSIVA (COORDENADOR PEDAGOGICO) -; Un. Adm: (127701) E.E. VILIA RICA; Em: 18/12/2020  
 Substituído: (120787/7) FRANCIANI DA SILVA GASPARETO

CONTRATO/SEDUC/42000/2020 DE: 26/11/2020  
 Processo Nº: 1000003434772  
 Contratado: (117914/22) NIDJA OLIVEIRA RAMOS, CPF: 964.874.021-68; Cargo/Função: (3506) CONTR. TEMP. FUNCAO PROF. HABILITADO; Ref: B-001; CH: 04H  
 Hab.: LICENCIATURA PLENA EM SOCIOLOGIA; Motivo: DEDICACAO EXCLUSIVA (DIRETOR) -; Un. Adm: (013935) E.E. ACAD. LAURO AUGUSTO DE BARROS; Em: 18/12/2020  
 Substituído: (223955/4) ELIANE BORGES MARQUES

CONTRATO/SEDUC/42001/2020 DE: 26/11/2020  
 Processo Nº: 1000003441149  
 Contratado: (118744/59) ANDREIA NASCIMENTO ALVES TRINDADE, CPF: 768.544.341-49; Cargo/Função: (3506) CONTR. TEMP. FUNCAO PROF. HABILITADO; Ref: B-001; CH: 16H  
 Hab.: LICENCIATURA PLENA EM QUIMICA; Motivo: DEDICACAO EXCLUSIVA (COORDENADOR PEDAGOGICO) -; Un. Adm: (094439) E.E. DIVA HUGUENEY DE SIQUEIRA BASTOS; Em: 18/12/2020  
 Substituído: (288591/1) MARIA ISABEL BORBA DRANKA

CONTRATO/SEDUC/42002/2020 DE: 26/11/2020  
 Processo Nº: 1000003430467  
 Contratado: (118791/33) SANDRA ZUFA DE OLIVEIRA, CPF: 652.839.969-72; Cargo/Função: (3506) CONTR. TEMP. FUNCAO PROF. HABILITADO; Ref: B-001; CH: 20H  
 Hab.: LICENCIATURA PLENA EM PEDAGOGIA; Motivo: DEDICACAO EXCLUSIVA (COORDENADOR PEDAGOGICO) -; Un. Adm: (010987) E.E. D. WUNIBALDO TELLEUR; Em: 18/12/2020  
 Substituído: (235485/1) DEBORA LUCIANA MARRAFON

CONTRATO/SEDUC/42003/2020 DE: 26/11/2020  
 Processo Nº: 1000003454899  
 Contratado: (119872/59) FERNANDO FONTANELI SILVA, CPF: 999.067.751-49; Cargo/Função: (3506) CONTR. TEMP. FUNCAO PROF. HABILITADO; Ref: B-001; CH: 04H  
 Hab.: LICENCIATURA PLENA EM EDUCACAO FISICA; Motivo: READAPTACAO -; Un. Adm: (014982) E.E. JOAO MATHEUS BARBOSA; Em: 18/12/2020  
 Substituído: (126814/7) JANAINA PAULA SILVA RIBEIRO

CONTRATO/SEDUC/42004/2020 DE: 26/11/2020  
 Processo Nº: 1000003456804  
 Contratado: (120363/84) KLEBER ARAUJO DA CRUZ, CPF: 019.108.151-52; Cargo/Função: (3506) CONTR. TEMP. FUNCAO PROF. HABILITADO; Ref: B-001; CH: 10H  
 Hab.: LICENCIATURA PLENA EM CIENCIAS BIOLÓGICAS; Motivo: DEDICACAO EXCLUSIVA (DIRETOR) -; Un. Adm: (184152) E. E. JUAREZ RODRIGUES DOS ANJOS; Em: 18/12/2020  
 Substituído: (101760/5) NARA GARCIA TEIXEIRA DA SILVA

CONTRATO/SEDUC/42005/2020 DE: 26/11/2020  
 Processo Nº: 1000003433981  
 Contratado: (121011/45) LUCIA ENI LEITE DE SOUZA, CPF: 645.035.851-34; Cargo/Função: (3506) CONTR. TEMP. FUNCAO PROF. HABILITADO; Ref: B-001; CH: 20H

Hab.: LICENCIATURA PLENA EM LETRAS/PORTUGUES/INGLÊS; Motivo: DESIGNACAO PARA OUTRA UNIDADE (ASSESSORIA/CEFAPRO/OUTRAS) -; Un. Adm: (014206) E.E. ALEXANDRE QUIRINO SOUZA; Em: 18/12/2020  
 Substituído: (67256/4) LEONILDA PACIENTE LUZ

CONTRATO/SEDUC/42006/2020 DE: 26/11/2020  
 Processo Nº: 1000003453385  
 Contratado: (121745/72) EDUARDO HENRIQUE GASPARGAS, CPF: 315.643.078-16; Cargo/Função: (3506) CONTR. TEMP. FUNCAO PROF. HABILITADO; Ref: B-001; CH: 12H  
 Hab.: LICENCIATURA PLENA EM MATEMATICA; Motivo: DEDICACAO EXCLUSIVA (COORDENADOR PEDAGOGICO) -; Un. Adm: (014486) E.E. REGINA TENORIO OLIVEIRA; Em: 18/12/2020  
 Substituído: (287113/2) DEVAIR DA SILVA MIRANDA

CONTRATO/SEDUC/42007/2020 DE: 26/11/2020  
 Processo Nº: 1000003436847  
 Contratado: (121905/28) FABIO HENRIQUE MACEDO, CPF: 934.901.601-00; Cargo/Função: (3506) CONTR. TEMP. FUNCAO PROF. HABILITADO; Ref: B-001; CH: 04H  
 Hab.: LICENCIATURA PLENA EM LETRAS/PORTUGUES; Motivo: READAPTACAO -; Un. Adm: (014982) E.E. JOAO MATHEUS BARBOSA; Em: 18/12/2020  
 Substituído: (52964/8) ADRIANE EDIANES ROIESKI

CONTRATO/SEDUC/42008/2020 DE: 26/11/2020  
 Processo Nº: 1000003435962  
 Contratado: (122083/6) ROSIMEIRE DE OLIVEIRA ROSA MELO, CPF: 076.993.358-05; Cargo/Função: (3506) CONTR. TEMP. FUNCAO PROF. HABILITADO; Ref: B-001; CH: 06H  
 Hab.: LICENCIATURA PLENA EM GEOGRAFIA; Motivo: DESIGNACAO PARA OUTRA UNIDADE (ASSESSORIA/CEFAPRO/OUTRAS) -; Un. Adm: (016047) E.E. JOAO MONTEIRO SOBRINHO; Em: 18/12/2020  
 Substituído: (86361/18) CLAUDINEI DE ANDRADE SILVA

CONTRATO/SEDUC/42009/2020 DE: 26/11/2020  
 Processo Nº: 1000003438298  
 Contratado: (122320/47) MARKELIA DE FRANCA SILVA BATISTA, CPF: 987.044.431-87; Cargo/Função: (3506) CONTR. TEMP. FUNCAO PROF. HABILITADO; Ref: B-001; CH: 06H  
 Hab.: LICENCIATURA PLENA EM CIENCIAS BIOLÓGICAS; Motivo: DEDICACAO EXCLUSIVA (COORDENADOR PEDAGOGICO) -; Un. Adm: (011126) E.E. JOAQUIM NUNES ROCHA; Em: 18/12/2020  
 Substituído: (65470/29) GEORGINA LUIZA DE LARA

CONTRATO/SEDUC/42010/2020 DE: 26/11/2020  
 Processo Nº: 1000003441169  
 Contratado: (122327/50) MAIZA OTACIO BENTO, CPF: 314.340.101-04; Cargo/Função: (3506) CONTR. TEMP. FUNCAO PROF. HABILITADO; Ref: B-001; CH: 06H  
 Hab.: LICENCIATURA PLENA EM GEOGRAFIA; Motivo: DEDICACAO EXCLUSIVA (COORDENADOR PEDAGOGICO) -; Un. Adm: (009482) E.E. PROF. HELIODORO CAPISTRANO DA SILVA; Em: 18/12/2020  
 Substituído: (217785/4) TALITA ALVES BORGES DE SOUZA

CONTRATO/SEDUC/42011/2020 DE: 26/11/2020  
 Processo Nº: 1000003430499  
 Contratado: (122333/52) TARA RODRIGUES, CPF: 617.050.981-34; Cargo/Função: (3506) CONTR. TEMP. FUNCAO PROF. HABILITADO; Ref: B-001; CH: 21H  
 Hab.: LICENCIATURA PLENA EM GEOGRAFIA; Motivo: DEDICACAO EXCLUSIVA (DIRETOR) -; Un. Adm: (145769) E.E. FRANCISCA BARROS DE CARVALHO; Em: 18/12/2020  
 Substituído: (122933/44) FRANCISCA APARECIDA COINETE DA SILVA

CONTRATO/SEDUC/42012/2020 DE: 26/11/2020  
 Processo Nº: 1000003430873  
 Contratado: (122895/58) MARIA HELENA MARTINS CAMARIM, CPF: 058.265.288-00; Cargo/Função: (3506) CONTR. TEMP. FUNCAO PROF. HABILITADO; Ref: B-001; CH: 20H  
 Hab.: LICENCIATURA PLENA EM LETRAS/PORTUGUES/INGLÊS; Motivo: DEDICACAO EXCLUSIVA (COORDENADOR PEDAGOGICO) -; Un. Adm: (011045) E.E. PROFª. ELIZABETH DE FREITAS MAGALHAES; Em: 18/12/2020  
 Substituído: (95936/20) QUEILA MARIA DOS SANTOS BATISTA

CONTRATO/SEDUC/42013/2020 DE: 26/11/2020  
 Processo Nº: 1000003437587  
 Contratado: (123776/82) LUCIKLEI IZAIR NEPONOCENO, CPF: 872.241.001-53; Cargo/Função: (3506) CONTR. TEMP. FUNCAO PROF. HABILITADO; Ref: B-001; CH: 08H  
 Hab.: LICENCIATURA PLENA EM MATEMATICA; Motivo: DEDICACAO EXCLUSIVA (COORDENADOR PEDAGOGICO) -; Un. Adm: (010804) E.E. PIO MACHADO; Em: 18/12/2020  
 Substituído: (70407/3) JEMISIAEL NEPONOCENO DA SILVA

CONTRATO/SEDUC/42014/2020 DE: 26/11/2020  
 Processo Nº: 1000003437613  
 Contratado: (123776/83) LUCIKLEI IZAIR NEPONOCENO, CPF: 872.241.001-53; Cargo/Função: (3506) CONTR. TEMP. FUNCAO PROF. HABILITADO; Ref: B-001; CH: 08H  
 Hab.: LICENCIATURA PLENA EM MATEMATICA; Motivo: DEDICACAO EXCLUSIVA (DIRETOR) -; Un. Adm: (010804) E.E. PIO MACHADO; Em: 18/12/2020  
 Substituído: (210941/19) RENATA FIGUEIREDO DA CRUZ

CONTRATO/SEDUC/42015/2020 DE: 26/11/2020  
 Processo Nº: 1000003450131  
 Contratado: (124986/25) GEISA APARECIDA DA SILVA SANTOS, CPF: 668.027.501-63; Cargo/Função: (3506) CONTR. TEMP. FUNCAO PROF. HABILITADO; Ref: B-001; CH: 04H  
 Hab.: LICENCIATURA PLENA EM LETRAS/PORTUGUES/INGLÊS; Motivo: DEDICACAO EXCLUSIVA (DIRETOR) -; Un. Adm: (010707) E.E. MARCELINA DE CAMPOS; Em: 18/12/2020  
 Substituído: (242731/1) ELENICE BRITO MONTECHIARE BRANCO

CONTRATO/SEDUC/42016/2020 DE: 26/11/2020  
 Processo Nº: 1000003438885  
 Contratado: (125768/37) CARLOS ALEXANDRE FERREIRA DE SOUZA, CPF: 008.307.751-02; Cargo/Função: (3506) CONTR. TEMP. FUNCAO PROF. HABILITADO; Ref: B-001; CH: 14H  
 Hab.: LICENCIATURA PLENA EM BIOLOGIA; Motivo: CEDÊNCIA PARA OUTRO ÓRGÃO OU PODER - SEM ONUS -; Un. Adm: (038652) E.E. 29 DE JULHO; Em: 18/12/2020  
 Substituído: (120904/17) MAURIVAN BARROS PEREIRA

CONTRATO/SEDUC/42017/2020 DE: 26/11/2020  
 Processo Nº: 1000003451910  
 Contratado: (125768/38) CARLOS ALEXANDRE FERREIRA DE SOUZA,CPF: 008.307.751-02;Cargo/Função: (3506) CONTR.TEMP.FUNCAO PROF. HABILITADO;Ref:B-001;CH: 04H  
 Hab.:LICENCIATURA PLENA EM BIOLOGIA;Motivo:CEDENCIA PARA OUTRO ÓRGÃO OU PODER - SEM ONUS -;Un. Adm:(038652) E.E. 29 DE JULHO;Em: 18/12/2020  
 Substituído: (120904/17) MAURIVAN BARRROS PEREIRA

CONTRATO/SEDUC/42018/2020 DE: 26/11/2020  
 Processo Nº: 1000003436791  
 Contratado: (125808/25) YMARA SILVIA PANSANI,CPF: 126.038.888-38;Cargo/Função: (3506) CONTR.TEMP.FUNCAO PROF. HABILITADO;Ref:B-001;CH: 03H  
 Hab.:LICENCIATURA PLENA EM HISTÓRIA;Motivo:DESIGNAÇÃO/REGIME DE COLABORAÇÃO (ESTADO/MUNICIPIO) -;Un. Adm:(049549) E.E. SAO MIGUEL;Em: 18/12/2020  
 Substituído: (48230/11) JOSE ANTONIO DE SOUZA BOECHAT

CONTRATO/SEDUC/42019/2020 DE: 26/11/2020  
 Processo Nº: 1000003440022  
 Contratado: (126134/28) GEANNE CAROLINE DA SILVA FIGUEIREDO,CPF: 000.492.881-48;Cargo/Função: (3506) CONTR.TEMP.FUNCAO PROF. HABILITADO;Ref:B-001;CH: 04H  
 Hab.:LICENCIATURA PLENA EM CIENCIAS BIOLOGICAS;Motivo:DEDICACAO EXCLUSIVA (COORDENADOR PEDAGOGICO) -;Un. Adm:(011088) E.E. ODORICO LEOCARIO ROSA;Em: 18/12/2020  
 Substituído: (289729/1) MOABE ALVES DA COSTA

CONTRATO/SEDUC/42020/2020 DE: 26/11/2020  
 Processo Nº: 1000003440907  
 Contratado: (126722/76) ERISON RICARDO MARCHI,CPF: 939.118.581-91;Cargo/Função: (3506) CONTR.TEMP.FUNCAO PROF. HABILITADO;Ref:B-001;CH: 08H  
 Hab.:LICENCIATURA PLENA EM MATEMATICA;Motivo:DEDICACAO EXCLUSIVA (DIRETOR) -;Un. Adm:(015237) E.E. MIGUEL BARBOSA;Em: 18/12/2020  
 Substituído: (116502/18) PERCILIA DE OLIVEIRA

CONTRATO/SEDUC/42021/2020 DE: 26/11/2020  
 Processo Nº: 1000003440860  
 Contratado: (126722/78) ERISON RICARDO MARCHI,CPF: 939.118.581-91;Cargo/Função: (3506) CONTR.TEMP.FUNCAO PROF. HABILITADO;Ref:B-001;CH: 04H  
 Hab.:LICENCIATURA PLENA EM MATEMATICA;Motivo:DEDICACAO EXCLUSIVA (DIRETOR) -;Un. Adm:(015237) E.E. MIGUEL BARBOSA;Em: 18/12/2020  
 Substituído: (116502/18) PERCILIA DE OLIVEIRA

CONTRATO/SEDUC/42022/2020 DE: 26/11/2020  
 Processo Nº: 1000003437785  
 Contratado: (127067/33) CICERO NASCIMENTO SILVA,CPF: 420.481.921-49;Cargo/Função: (3506) CONTR.TEMP.FUNCAO PROF. HABILITADO;Ref:B-001;CH: 06H  
 Hab.:LICENCIATURA PLENA EM FILOSOFIA/HISTORIA;Motivo:DESIGNACAO PARA ORGAO CENTRAL -;Un. Adm:(020516) E.E. DR. MARIO DE CASTRO;Em: 18/12/2020  
 Substituído: (88813/1) GISELENE BASTOS PEREIRA

CONTRATO/SEDUC/42023/2020 DE: 26/11/2020  
 Processo Nº: 1000003435430  
 Contratado: (128336/33) ROSIMEIRE DE CARVALHO SILVA,CPF: 825.698.431-72;Cargo/Função: (3506) CONTR.TEMP.FUNCAO PROF. HABILITADO;Ref:B-001;CH: 08H  
 Hab.:LICENCIATURA PLENA EM MATEMATICA;Motivo:DESIGNACAO PARA ORGAO CENTRAL -;Un. Adm:(011940) E.E. JOSE LEITE DE MORAES;Em: 18/12/2020  
 Substituído: (112391/9) GISELI DUARDO MACIANO CAMPOS

CONTRATO/SEDUC/42024/2020 DE: 26/11/2020  
 Processo Nº: 1000003453606  
 Contratado: (128571/47) ERICSSON LEONARDO SOARES DA SILVA,CPF: 888.405.061-87;Cargo/Função: (3506) CONTR.TEMP.FUNCAO PROF. HABILITADO;Ref:B-001;CH: 04H  
 Hab.:LICENCIATURA PLENA EM GEOGRAFIA;Motivo:DESIGNACAO PARA ORGAO CENTRAL -;Un. Adm:(011932) E.E. PROF. FERNANDO LEITE DE CAMPOS;Em: 18/12/2020  
 Substituído: (87882/6) ANA ELIZA DO NASCIMENTO

CONTRATO/SEDUC/42025/2020 DE: 26/11/2020  
 Processo Nº: 1000003435486  
 Contratado: (128814/35) INES PRADO DA SILVA,CPF: 265.949.001-53;Cargo/Função: (3506) CONTR.TEMP.FUNCAO PROF. HABILITADO;Ref:B-001;CH: 08H  
 Hab.:LICENCIATURA PLENA EM LETRAS/PORTUGUES/INGLÊS;Motivo:DESIGNAÇÃO/REGIME DE COLABORAÇÃO (ESTADO/MUNICIPIO) -;Un. Adm:(011932) E.E. PROF. FERNANDO LEITE DE CAMPOS;Em: 18/12/2020  
 Substituído: (70925/3) SARA VITALINO DE SOUZA

CONTRATO/SEDUC/42026/2020 DE: 26/11/2020  
 Processo Nº: 1000003437954  
 Contratado: (129192/46) MARCONDES MARQUES CORREA,CPF: 688.635.781-68;Cargo/Função: (3506) CONTR.TEMP.FUNCAO PROF. HABILITADO;Ref:B-001;CH: 04H  
 Hab.:LICENCIATURA PLENA EM MATEMATICA;Motivo:DEDICACAO EXCLUSIVA (COORDENADOR PEDAGOGICO) -;Un. Adm:(010057) E.E. DIONE AUGUSTA SILVA SOUZA;Em: 18/12/2020  
 Substituído: (133970/33) MARGARETH PEDROSO DA SILVA

CONTRATO/SEDUC/42027/2020 DE: 26/11/2020  
 Processo Nº: 1000003434041  
 Contratado: (129806/49) PATRICIA MANICA,CPF: 041.017.579-09;Cargo/Função: (3506) CONTR.TEMP.FUNCAO PROF. HABILITADO;Ref:B-001;CH: 06H  
 Hab.:LICENCIATURA PLENA EM QUIMICA;Motivo:DEDICACAO EXCLUSIVA (COORDENADOR PEDAGOGICO) -;Un. Adm:(013285) E.E. SAO VICENTE DE PAULA;Em: 18/12/2020  
 Substituído: (208379/5) KELEN REGINA ARAUJO

CONTRATO/SEDUC/42028/2020 DE: 26/11/2020  
 Processo Nº: 1000003434038  
 Contratado: (129806/50) PATRICIA MANICA,CPF: 041.017.579-09;Cargo/Função: (3506) CONTR.TEMP.FUNCAO PROF. HABILITADO;Ref:B-001;CH: 06H  
 Hab.:LICENCIATURA PLENA EM QUIMICA;Motivo:DESIGNACAO PARA OUTRA UNIDADE (ASSESSORIA/CEFAPRO/OUTRAS) -;Un. Adm:(013285) E.E. SAO VICENTE DE PAULA;Em: 18/12/2020  
 Substituído: (128304/3) JEFERSON LUCAS ZANIN

CONTRATO/SEDUC/42029/2020 DE: 26/11/2020  
 Processo Nº: 1000003434968  
 Contratado: (130050/38) DORCAS FARIA DE OLIVEIRA,CPF: 590.715.321-00;Cargo/Função: (3506) CONTR.TEMP.FUNCAO PROF. HABILITADO;Ref:B-001;CH: 20H  
 Hab.:LICENCIATURA PLENA EM PEDAGOGIA;Motivo:DEDICACAO EXCLUSIVA (DIRETOR) -;Un. Adm:(127701) E.E. VILA RICA;Em: 18/12/2020  
 Substituído: (251557/11) ELEANDRA NEGRÍ COSTA

CONTRATO/SEDUC/42030/2020 DE: 26/11/2020  
 Processo Nº: 1000003437341  
 Contratado: (130514/41) SELMA FROIS DA SILVA BOTELHO,CPF: 000.198.421-71;Cargo/Função: (3506) CONTR.TEMP.FUNCAO PROF. HABILITADO;Ref:B-001;CH: 06H  
 Hab.:LICENCIATURA PLENA EM CIENCIAS BIOLOGICAS;Motivo:DEDICACAO EXCLUSIVA (COORDENADOR PEDAGOGICO) -;Un. Adm:(010774) E.E. DOM ANTONIO CAMPELO;Em: 18/12/2020  
 Substituído: (106075/28) ESTER REGINA DE FIGUEIREDO

CONTRATO/SEDUC/42031/2020 DE: 26/11/2020  
 Processo Nº: 1000003437189  
 Contratado: (130845/24) INES COLOMBO DA SILVA,CPF: 960.588.541-72;Cargo/Função: (3506) CONTR.TEMP.FUNCAO PROF. HABILITADO;Ref:B-001;CH: 04H  
 Hab.:LICENCIATURA PLENA EM LETRAS/PORTUGUES/ESPANHOL;Motivo:DEDICACAO EXCLUSIVA (COORDENADOR PEDAGOGICO) -;Un. Adm:(127701) E.E. VILA RICA;Em: 18/12/2020  
 Substituído: (211541/3) RAQUEL PEREIRA DO NASCIMENTO

CONTRATO/SEDUC/42032/2020 DE: 26/11/2020  
 Processo Nº: 1000003454559  
 Contratado: (131347/43) VITALINA PEREIRA DE SALES,CPF: 010.586.761-64;Cargo/Função: (3506) CONTR.TEMP.FUNCAO PROF. HABILITADO;Ref:B-001;CH: 02H  
 Hab.:LICENCIATURA PLENA EM LETRAS/PORTUGUES;Motivo:DEDICACAO EXCLUSIVA (COORDENADOR PEDAGOGICO) -;Un. Adm:(021679) E.E. DAMIAO MAMEDES DO NASCIMENTO;Em: 18/12/2020  
 Substituído: (75657/22) FAUSTINO APARECIDO DA SILVA

CONTRATO/SEDUC/42033/2020 DE: 26/11/2020  
 Processo Nº: 1000003440452  
 Contratado: (131789/53) VANILZA DE AGUIAR BIANO,CPF: 012.246.121-59;Cargo/Função: (3506) CONTR.TEMP.FUNCAO PROF. HABILITADO;Ref:B-001;CH: 17H  
 Hab.:LICENCIATURA PLENA EM LETRAS/PORTUGUES;Motivo:DEDICACAO EXCLUSIVA (DIRETOR) -;Un. Adm:(154687) E.E. MARIA EDUARDA PEREIRA SOLDERA;Em: 18/12/2020  
 Substituído: (120797/38) ROSICLEA CAMILO

CONTRATO/SEDUC/42034/2020 DE: 26/11/2020  
 Processo Nº: 1000003433130  
 Contratado: (134203/39) MARIA ROSA DA SILVA,CPF: 536.185.131-00;Cargo/Função: (3506) CONTR.TEMP.FUNCAO PROF. HABILITADO;Ref:B-001;CH: 20H  
 Hab.:LICENCIATURA PLENA EM GEOGRAFIA;Motivo:DEDICACAO EXCLUSIVA (DIRETOR) -;Un. Adm:(016632) E.E. PROF. DEMETRIO PEREIRA;Em: 18/12/2020  
 Substituído: (140196/1) EVANDRO ANDRE FELIX

CONTRATO/SEDUC/42035/2020 DE: 26/11/2020  
 Processo Nº: 1000003437547  
 Contratado: (134802/20) NARA NINA DAS VIRGENS BRAGA,CPF: 975.003.561-53;Cargo/Função: (3506) CONTR.TEMP.FUNCAO PROF. HABILITADO;Ref:B-001;CH: 20H  
 Hab.:LICENCIATURA PLENA EM LETRAS/PORTUGUES/INGLÊS;Motivo:DEDICACAO EXCLUSIVA (COORDENADOR PEDAGOGICO) -;Un. Adm:(010839) E.E. ANTONIO G. BALBINO;Em: 18/12/2020  
 Substituído: (60651/30) MARIA RAQUEL GOUVEA

CONTRATO/SEDUC/42036/2020 DE: 26/11/2020  
 Processo Nº: 1000003436342  
 Contratado: (135174/25) REGIANE APARECIDA DA SILVA LUIZ,CPF: 002.868.051-03;Cargo/Função: (3506) CONTR.TEMP.FUNCAO PROF. HABILITADO;Ref:B-001;CH: 20H  
 Hab.:LICENCIATURA PLENA EM NORMAL SUPERIOR;Motivo:DEDICACAO EXCLUSIVA (DIRETOR) -;Un. Adm:(013420) E.E. NOVA GALILEIA;Em: 18/12/2020  
 Substituído: (23357/1) FATIMA FUZARO DE OLIVEIRA

CONTRATO/SEDUC/42037/2020 DE: 26/11/2020  
 Processo Nº: 1000003436859  
 Contratado: (136763/18) MARIA TEREZA KANSO BRANDINI,CPF: 076.525.628-21;Cargo/Função: (3506) CONTR.TEMP.FUNCAO PROF. HABILITADO;Ref:B-001;CH: 08H  
 Hab.:LICENCIATURA PLENA EM MATEMATICA;Motivo:LICENÇA PARA QUALIFICAÇÃO PROFISSIONAL -;Un. Adm:(009482) E.E. PROF. HELIODORO CAPISTRANO DA SILVA;Em: 18/12/2020  
 Substituído: (92429/6) MARIA DO SOCORRO LUCINIO DA CRUZ SILVA

CONTRATO/SEDUC/42038/2020 DE: 26/11/2020  
 Processo Nº: 1000003439869  
 Contratado: (136821/24) PERCILIA CARDOSO FAGUNDES,CPF: 001.021.791-66;Cargo/Função: (3506) CONTR.TEMP.FUNCAO PROF. HABILITADO;Ref:B-001;CH: 02H  
 Hab.:LICENCIATURA PLENA EM LETRAS/PORTUGUES/INGLÊS;Motivo:READAPTACAO -;Un. Adm:(011142) E.E. EMANUEL PINHEIRO;Em: 18/12/2020  
 Substituído: (116359/18) MARCIO JOSE FERREIRA DE ARRUDA

CONTRATO/SEDUC/42039/2020 DE: 26/11/2020  
 Processo Nº: 1000003434576  
 Contratado: (137029/19) ROZELEI RENGEL,CPF: 979.963.351-68;Cargo/Função: (3506) CONTR.TEMP.FUNCAO PROF. HABILITADO;Ref:B-001;CH: 12H  
 Hab.:LICENCIATURA PLENA EM LETRAS/PORTUGUES/ESPANHOL;Motivo:LICENÇA PARA QUALIFICAÇÃO PROFISSIONAL -;Un. Adm:(127701) E.E. VILA RICA;Em: 18/12/2020  
 Substituído: (140604/1) IZAILDES CANDIDA DE OLIVEIRA

CONTRATO/SEDUC/42040/2020 DE: 26/11/2020  
 Processo Nº: 1000003430672  
 Contratado: (137137/18) VALDECI CASTRO DA SILVA,CPF: 483.462.921-04;Cargo/Função: (3506) CONTR.TEMP.FUNCAO PROF. HABILITADO;Ref:B-001;CH: 20H  
 Hab.:LICENCIATURA PLENA EM PEDAGOGIA;Motivo:DEDICACAO EXCLUSIVA (DIRETOR)

-;Un. Adm:(010979) E.E. MARIA DE LIMA CADIDE;Em: 18/12/2020  
Substituído: (200609/6) DARLIENE ALVES DA CRUZ DIAS

CONTRATO/SEDUC/42041/2020 DE: 26/11/2020  
Processo Nº: 1000003430259  
Contratado: (138188/12) LUCILIA FERREIRA E SILVA,CPF:  
576.901.386-91;Cargo/Função: (3506) CONTR.TEMP.FUNCAO PROF.  
HABILITADO;Ref:B-001;CH: 20H  
Hab.:LICENCIATURA PLENA EM PEDAGOGIA;Motivo:DEDICACAO EXCLUSIVA  
(COORDENADOR PEDAGOGICO) -;Un. Adm:(011061) E.E. JOSE MORAES;Em:  
18/12/2020  
Substituído: (20415/1) VALTER RODRIGUES DE ABADIA

CONTRATO/SEDUC/42042/2020 DE: 26/11/2020  
Processo Nº: 1000003436902  
Contratado: (140923/34) VANIA APARECIDA GASTALDIN,CPF:  
811.352.209-30;Cargo/Função: (3506) CONTR.TEMP.FUNCAO PROF.  
HABILITADO;Ref:B-001;CH: 02H  
Hab.:LICENCIATURA PLENA EM MATEMATICA;Motivo:DEDICACAO EXCLUSIVA (DIRETOR)  
/ PEB -;Un. Adm:(021083) E.E. DOM AQUINO CORREA;Em: 18/12/2020  
Substituído: (97699/13) EDILSO BRATKOSKI

CONTRATO/SEDUC/42043/2020 DE: 26/11/2020  
Processo Nº: 1000003429954  
Contratado: (140923/35) VANIA APARECIDA GASTALDIN,CPF:  
811.352.209-30;Cargo/Função: (3506) CONTR.TEMP.FUNCAO PROF.  
HABILITADO;Ref:B-001;CH: 04H  
Hab.:LICENCIATURA PLENA EM MATEMATICA;Motivo:AFASTAMENTO PARA EXERCÍCIO DE  
MANDATO ELETIVO C/ ONUS -;Un. Adm:(021083) E.E. DOM AQUINO CORREA;Em:  
18/12/2020  
Substituído: (97700/9) HELVIO DE LIMA

CONTRATO/SEDUC/42044/2020 DE: 26/11/2020  
Processo Nº: 1000003436401  
Contratado: (141414/81) ALCIENE SANTOS SIQUEIRA,CPF: 014.257.481-39;Cargo/  
Função: (3506) CONTR.TEMP.FUNCAO PROF. HABILITADO;Ref:B-001;CH: 03H  
Hab.:LICENCIATURA PLENA EM MATEMATICA;Motivo:DEDICACAO EXCLUSIVA (DIRETOR)  
-;Un. Adm:(154687) E.E. MARIA EDUARDA PEREIRA SOLDERA;Em: 18/12/2020  
Substituído: (116502/18) PERCILIA DE OLIVEIRA

CONTRATO/SEDUC/42045/2020 DE: 26/11/2020  
Processo Nº: 1000003440359  
Contratado: (141560/13) ANA PAULA DOS SANTOS BERBET SILVA,CPF:  
217.783.958-05;Cargo/Função: (3506) CONTR.TEMP.FUNCAO PROF.  
HABILITADO;Ref:B-001;CH: 06H  
Hab.:LICENCIATURA PLENA EM LETRAS/PORTUGUES;Motivo:DEDICACAO EXCLUSIVA  
(COORDENADOR PEDAGOGICO) -;Un. Adm:(021679) E.E. DAMIAO MAMEDES DO  
NASCIMENTO;Em: 18/12/2020  
Substituído: (122916/17) FERNANDO CESAR DA SILVA

CONTRATO/SEDUC/42046/2020 DE: 26/11/2020  
Processo Nº: 1000003451512  
Contratado: (141560/15) ANA PAULA DOS SANTOS BERBET SILVA,CPF:  
217.783.958-05;Cargo/Função: (3506) CONTR.TEMP.FUNCAO PROF.  
HABILITADO;Ref:B-001;CH: 08H  
Hab.:LICENCIATURA PLENA EM LETRAS/PORTUGUES;Motivo:DEDICACAO EXCLUSIVA  
(DIRETOR) -;Un. Adm:(021679) E.E. DAMIAO MAMEDES DO NASCIMENTO;Em:  
18/12/2020  
Substituído: (95422/32) MEDIANE APARECIDA NUNES

CONTRATO/SEDUC/42047/2020 DE: 26/11/2020  
Processo Nº: 1000003439647  
Contratado: (142216/43) LUCELIA MARIA DA SILVA,CPF: 030.997.731-23;Cargo/  
Função: (3506) CONTR.TEMP.FUNCAO PROF. HABILITADO;Ref:B-001;CH: 06H  
Hab.:LICENCIATURA PLENA EM LETRAS/PORTUGUES/LITERATURAS;Motivo:DEDICACAO  
EXCLUSIVA (DIRETOR) -;Un. Adm:(012378) E.E. ARNALDO ESTEVAO FIGUEIREDO;Em:  
18/12/2020  
Substituído: (61309/31) VALDIRA AMBROSIO BARRETO DA SILVA

CONTRATO/SEDUC/42048/2020 DE: 26/11/2020  
Processo Nº: 1000003439652  
Contratado: (142216/45) LUCELIA MARIA DA SILVA,CPF: 030.997.731-23;Cargo/  
Função: (3506) CONTR.TEMP.FUNCAO PROF. HABILITADO;Ref:B-001;CH: 04H  
Hab.:LICENCIATURA PLENA EM LETRAS/PORTUGUES/LITERATURAS;Motivo:DEDICACAO  
EXCLUSIVA (COORDENADOR PEDAGOGICO) -;Un. Adm:(012378) E.E. ARNALDO ESTEVAO  
FIGUEIREDO;Em: 18/12/2020  
Substituído: (86860/21) EMERSON LEANDRO LORECIAN

CONTRATO/SEDUC/42049/2020 DE: 26/11/2020  
Processo Nº: 1000003436473  
Contratado: (143765/28) LEUDA GUIA DE SOUZA,CPF: 017.667.791-74;Cargo/  
Função: (3506) CONTR.TEMP.FUNCAO PROF. HABILITADO;Ref:B-001;CH: 12H  
Hab.:LICENCIATURA PLENA EM EDUCAÇÃO FISICA;Motivo:DEDICACAO EXCLUSIVA  
(DIRETOR) -;Un. Adm:(015334) E.E. IR. LUCINDA FACHINI;Em: 18/12/2020  
Substituído: (234491/1) LUCIO MANOEL DE CAMPOS

CONTRATO/SEDUC/42050/2020 DE: 26/11/2020  
Processo Nº: 1000003440827  
Contratado: (143765/29) LEUDA GUIA DE SOUZA,CPF: 017.667.791-74;Cargo/  
Função: (3506) CONTR.TEMP.FUNCAO PROF. HABILITADO;Ref:B-001;CH: 04H  
Hab.:LICENCIATURA PLENA EM EDUCAÇÃO FISICA;Motivo:DEDICACAO EXCLUSIVA  
(DIRETOR) -;Un. Adm:(176427) E. E. JOAO BATISTA DE ALMEIDA;Em: 18/12/2020  
Substituído: (209317/4) VANESSA MICHELLY DE MORAIS

CONTRATO/SEDUC/42051/2020 DE: 26/11/2020  
Processo Nº: 1000003433211  
Contratado: (144251/26) MARIA PEDROSA DA LUZ DE PAULA,CPF:  
428.113.501-44;Cargo/Função: (3506) CONTR.TEMP.FUNCAO PROF.  
HABILITADO;Ref:B-001;CH: 06H  
Hab.:LICENCIATURA PLENA EM HISTÓRIA;Motivo:DEDICACAO EXCLUSIVA  
(COORDENADOR PEDAGOGICO) -;Un. Adm:(015032) E. E. Min. JOAO ALBERTO;Em:  
18/12/2020  
Substituído: (60814/4) SOLANGE MARIA DOS SANTOS

CONTRATO/SEDUC/42052/2020 DE: 26/11/2020  
Processo Nº: 1000003435316

Contratado: (144338/55) SIDNEIA ROSANA FERREIRA,CPF: 002.006.631-78;Cargo/  
Função: (3506) CONTR.TEMP.FUNCAO PROF. HABILITADO;Ref:B-001;CH: 20H  
Hab.:LICENCIATURA PLENA EM HISTÓRIA;Motivo:DEDICACAO EXCLUSIVA (DIRETOR)  
-;Un. Adm:(011932) E.E. PROF. FERNANDO LEITE DE CAMPOS;Em: 18/12/2020  
Substituído: (118553/14) LEYDE LAURA DE SOUZA

CONTRATO/SEDUC/42053/2020 DE: 26/11/2020  
Processo Nº: 1000003435671  
Contratado: (144376/23) VANDERLENE PAZZA,CPF: 910.822.931-72;Cargo/Função:  
(3506) CONTR.TEMP.FUNCAO PROF. HABILITADO;Ref:B-001;CH: 20H  
Hab.:LICENCIATURA PLENA EM PEDAGOGIA;Motivo:DEDICACAO EXCLUSIVA  
(COORDENADOR PEDAGOGICO) -;Un. Adm:(010901) E.E. SAGRADO CORACAO DE  
JESUS;Em: 18/12/2020  
Substituído: (289799/1) LIVIA FLAVIA VIEIRA HENSCHEL

CONTRATO/SEDUC/42054/2020 DE: 26/11/2020  
Processo Nº: 1000003434936  
Contratado: (18008/35) MARIA DO SOCORRO GOMES DE ASSIS,CPF:  
375.326.261-72;Cargo/Função: (3506) CONTR.TEMP.FUNCAO PROF.  
HABILITADO;Ref:B-001;CH: 20H  
Hab.:LICENCIATURA PLENA EM NORMAL SUPERIOR;Motivo:DESIGNACAO PARA OUTRA  
UNIDADE (ASSESSORIA/CEFAPRO/OUTRAS) -;Un. Adm:(127701) E.E. VILA RICA;Em:  
18/12/2020  
Substituído: (130977/9) GRACIELA MORAIS SALES

CONTRATO/SEDUC/42055/2020 DE: 26/11/2020  
Processo Nº: 1000003456630  
Contratado: (201639/14) PATRICIA ELIANE RODRIGUES DA SILVA,CPF:  
015.029.491-30;Cargo/Função: (3506) CONTR.TEMP.FUNCAO PROF.  
HABILITADO;Ref:B-001;CH: 03H  
Hab.:LICENCIATURA PLENA EM EDUCAÇÃO FISICA;Motivo:DEDICACAO EXCLUSIVA  
(COORDENADOR PEDAGOGICO) -;Un. Adm:(154687) E.E. MARIA EDUARDA PEREIRA  
SOLDERA;Em: 18/12/2020  
Substituído: (141031/15) THAYS ROCHA ZAGUI GIANDOTTI

CONTRATO/SEDUC/42056/2020 DE: 26/11/2020  
Processo Nº: 1000003457070  
Contratado: (201924/48) RAQUEL SEABRA LEITE,CPF: 914.923.271-15;Cargo/  
Função: (3506) CONTR.TEMP.FUNCAO PROF. HABILITADO;Ref:B-001;CH: 02H  
Hab.:LICENCIATURA PLENA EM GEOGRAFIA;Motivo:DESIGNACAO PARA ORGAO CENTRAL  
-;Un. Adm:(009393) E.E. JOAO BRIENE DE CAMARGO;Em: 18/12/2020  
Substituído: (87119/2) VANIA DA SILVA

CONTRATO/SEDUC/42057/2020 DE: 26/11/2020  
Processo Nº: 1000003441520  
Contratado: (201963/25) FAUSTA JOSE SOUZA DA SILVA,CPF:  
984.391.701-49;Cargo/Função: (3506) CONTR.TEMP.FUNCAO PROF.  
HABILITADO;Ref:B-001;CH: 04H  
Hab.:LICENCIATURA PLENA EM MATEMATICA;Motivo:DEDICACAO EXCLUSIVA (DIRETOR)  
/ PEB -;Un. Adm:(011967) E.E. PROF. VANIL STABILITO;Em: 18/12/2020  
Substituído: (140798/2) CLEBER EDUARDO MORETTI

CONTRATO/SEDUC/42058/2020 DE: 26/11/2020  
Processo Nº: 1000003440182  
Contratado: (202154/36) DANIELLI MENDES MONTESUMA,CPF:  
009.190.101-48;Cargo/Função: (3506) CONTR.TEMP.FUNCAO PROF.  
HABILITADO;Ref:B-001;CH: 09H  
Hab.:LICENCIATURA PLENA EM EDUCAÇÃO FISICA;Motivo:DEDICACAO EXCLUSIVA  
(DIRETOR) / PEB -;Un. Adm:(015687) E.E. OSCAR SOARES;Em: 18/12/2020  
Substituído: (128534/5) ANTONIO MARCOS DE ALMEIDA PESSOA

CONTRATO/SEDUC/42059/2020 DE: 26/11/2020  
Processo Nº: 1000003451526  
Contratado: (202401/16) EDIANE DE BRITO ARAUJO,CPF: 033.696.821-33;Cargo/  
Função: (3506) CONTR.TEMP.FUNCAO PROF. HABILITADO;Ref:B-001;CH: 04H  
Hab.:LICENCIATURA PLENA EM LETRAS/PORTUGUES/ESPANHOL;Motivo:DEDICACAO  
EXCLUSIVA (DIRETOR) -;Un. Adm:(021679) E.E. DAMIAO MAMEDES DO  
NASCIMENTO;Em: 18/12/2020  
Substituído: (95422/32) MEDIANE APARECIDA NUNES

CONTRATO/SEDUC/42060/2020 DE: 26/11/2020  
Processo Nº: 1000003434246  
Contratado: (202584/44) ONELMA GUIMARAES DOS SANTOS CAMPOS,CPF:  
779.217.631-20;Cargo/Função: (3506) CONTR.TEMP.FUNCAO PROF.  
HABILITADO;Ref:B-001;CH: 06H  
Hab.:LICENCIATURA PLENA EM LETRAS/PORTUGUES/ESPANHOL;Motivo:DESIGNAÇÃO/  
REGIME DE COLABORAÇÃO (ESTADO/MUNICIPIO) -;Un. Adm:(158364) E.E. TEREZINHA  
DE JESUS SILVA;Em: 18/12/2020  
Substituído: (70925/3) SARA VITALINO DE SOUZA

CONTRATO/SEDUC/42061/2020 DE: 26/11/2020  
Processo Nº: 1000003434800  
Contratado: (204386/30) ALESSANDRA SERAFIM PEIXOTO,CPF:  
884.531.461-87;Cargo/Função: (3506) CONTR.TEMP.FUNCAO PROF.  
HABILITADO;Ref:B-001;CH: 03H  
Hab.:LICENCIATURA PLENA EM LETRAS/PORTUGUES/ESPANHOL;Motivo:DEDICACAO  
EXCLUSIVA (DIRETOR) -;Un. Adm:(013935) E.E. ACAD. LAURO AUGUSTO DE  
BARROS;Em: 18/12/2020  
Substituído: (223955/4) ELIANE BORGES MARQUES

CONTRATO/SEDUC/42062/2020 DE: 26/11/2020  
Processo Nº: 1000003456309  
Contratado: (205723/24) CRISTIANE GONCALVES RIBEIRO,CPF:  
003.437.991-62;Cargo/Função: (3506) CONTR.TEMP.FUNCAO PROF.  
HABILITADO;Ref:B-001;CH: 10H  
Hab.:LICENCIATURA PLENA EM GEOGRAFIA;Motivo:DESIGNACAO PARA OUTRA UNIDADE  
(ASSESSORIA/CEFAPRO/OUTRAS) -;Un. Adm:(011614) E.E. Sen. MARIO MOTA;Em:  
18/12/2020  
Substituído: (140622/1) ALMERINDA AUXILIADORA DE SOUZA SILVA

CONTRATO/SEDUC/42063/2020 DE: 26/11/2020  
Processo Nº: 1000003457057  
Contratado: (206187/100) FATIMA GUTIERREZ DA SILVA CORREA,CPF:  
004.032.891-06;Cargo/Função: (3506) CONTR.TEMP.FUNCAO PROF.  
HABILITADO;Ref:B-001;CH: 06H  
Hab.:LICENCIATURA PLENA EM CIENCIAS BIOLÓGICAS;Motivo:DEDICACAO EXCLUSIVA

(COORDENADOR PEDAGOGICO) -;Un. Adm:(015253) E.E. LOURENÇO PERUCHI;Em: 18/12/2020  
Substituído: (126419/7) LUANA CATARINE FERRARI

CONTRATO/SEDUC/42064/2020 DE: 26/11/2020  
Processo Nº: 1000003434025  
Contratado: (206300/4) VIVIANE FRANCISCA BORGES,CPF: 293.642.718-58;Cargo/Função: (3506) CONTR. TEMP. FUNCAO PROF. HABILITADO;Ref:B-001;CH: 08H  
Hab.:LICENCIATURA PLENA EM QUIMICA;Motivo:DEDICACAO EXCLUSIVA (COORDENADOR PEDAGOGICO) -;Un. Adm:(013285) E.E. SAO VICENTE DE PAULA;Em: 18/12/2020  
Substituído: (290305/1) LUIZ CARLOS GIACHELLO DOS ANJOS

CONTRATO/SEDUC/42065/2020 DE: 26/11/2020  
Processo Nº: 1000003434033  
Contratado: (206300/5) VIVIANE FRANCISCA BORGES,CPF: 293.642.718-58;Cargo/Função: (3506) CONTR. TEMP. FUNCAO PROF. HABILITADO;Ref:B-001;CH: 12H  
Hab.:LICENCIATURA PLENA EM QUIMICA;Motivo:DESIGNACAO PARA OUTRA UNIDADE (ASSESSORIA/CEFAPRO/OUTRAS) -;Un. Adm:(013285) E.E. SAO VICENTE DE PAULA;Em: 18/12/2020  
Substituído: (128304/3) JEFERSON LUCAS ZANIN

CONTRATO/SEDUC/42066/2020 DE: 26/11/2020  
Processo Nº: 1000003452127  
Contratado: (206542/24) MARIA JOSE FERREIRA ARAUJO,CPF: 415.907.321-20;Cargo/Função: (3506) CONTR. TEMP. FUNCAO PROF. HABILITADO;Ref:B-001;CH: 20H  
Hab.:LICENCIATURA PLENA EM PEDAGOGIA;Motivo:READAPTACAO -;Un. Adm:(137758) E.E. PROFªHILDA ROCHA SOUZA;Em: 18/12/2020  
Substituído: (47299/1) JOANA DE ARAUJO PIMENTEL

CONTRATO/SEDUC/42067/2020 DE: 26/11/2020  
Processo Nº: 1000003434008  
Contratado: (206693/24) REGINA KIRSCH,CPF: 002.707.530-36;Cargo/Função: (3506) CONTR. TEMP. FUNCAO PROF. HABILITADO;Ref:B-001;CH: 09H  
Hab.:LICENCIATURA PLENA EM MATEMATICA;Motivo:DEDICACAO EXCLUSIVA (COORDENADOR PEDAGOGICO) -;Un. Adm:(013285) E.E. SAO VICENTE DE PAULA;Em: 18/12/2020  
Substituído: (138753/8) ARILDI MARIZA SAUER

CONTRATO/SEDUC/42068/2020 DE: 26/11/2020  
Processo Nº: 1000003436782  
Contratado: (207305/15) IVANIR CANDIDA FEITOSA,CPF: 688.181.061-04;Cargo/Função: (3506) CONTR. TEMP. FUNCAO PROF. HABILITADO;Ref:B-001;CH: 20H  
Hab.:LICENCIATURA PLENA EM MATEMATICA;Motivo:DESIGNACAO PARA OUTRA UNIDADE (ASSESSORIA/CEFAPRO/OUTRAS) -;Un. Adm:(011037) E.E. PROFª. RENILDA SILVA MORAES;Em: 18/12/2020  
Substituído: (226891/1) GLAUCO CAUE YAMAMOTO MORAL

CONTRATO/SEDUC/42069/2020 DE: 26/11/2020  
Processo Nº: 1000003440616  
Contratado: (207956/31) JOSEFINA RODRIGUES LEITE,CPF: 731.757.493-72;Cargo/Função: (3506) CONTR. TEMP. FUNCAO PROF. HABILITADO;Ref:B-001;CH: 02H  
Hab.:LICENCIATURA PLENA EM GEOGRAFIA;Motivo:DEDICACAO EXCLUSIVA (COORDENADOR PEDAGOGICO) -;Un. Adm:(021091) E.E. CLENIA ROSALINA SOUZA;Em: 18/12/2020  
Substituído: (109158/11) ROMULO PINHEIRO DE AMORIM

CONTRATO/SEDUC/42070/2020 DE: 26/11/2020  
Processo Nº: 1000003436881  
Contratado: (20888/25) BENEDITO DAMASCENO DA SILVA,CPF: 346.681.871-00;Cargo/Função: (3506) CONTR. TEMP. FUNCAO PROF. HABILITADO;Ref:B-001;CH: 05H  
Hab.:LICENCIATURA PLENA EM HISTÓRIA;Motivo:DEDICACAO EXCLUSIVA (COORDENADOR PEDAGOGICO) -;Un. Adm:(012181) E.E. UBALDO MONTEIRO DA SILVA;Em: 18/12/2020  
Substituído: (287075/1) RANIELLI MENDES DE JESUS

CONTRATO/SEDUC/42071/2020 DE: 26/11/2020  
Processo Nº: 1000003438340  
Contratado: (209378/16) JOAO RONALDO OLIVEIRA FORTES,CPF: 723.177.280-34;Cargo/Função: (3506) CONTR. TEMP. FUNCAO PROF. HABILITADO;Ref:B-001;CH: 19H  
Hab.:LICENCIATURA PLENA EM FILOSOFIA/HISTORIA;Motivo:DEDICACAO EXCLUSIVA (DIRETOR) -;Un. Adm:(013285) E.E. SAO VICENTE DE PAULA;Em: 18/12/2020  
Substituído: (224285/11) INACIO HENRIQUE MULLER

CONTRATO/SEDUC/42072/2020 DE: 26/11/2020  
Processo Nº: 1000003454898  
Contratado: (209876/41) SUELEN SILVA DE OLIVEIRA BISPO,CPF: 021.608.801-16;Cargo/Função: (3506) CONTR. TEMP. FUNCAO PROF. HABILITADO;Ref:B-001;CH: 12H  
Hab.:LICENCIATURA PLENA EM HISTÓRIA;Motivo:READAPTACAO -;Un. Adm:(014478) E.E. EVANG. ASSEMBLEIA DE DEUS;Em: 18/12/2020  
Substituído: (84944/2) CARLOS ROBERTO DA SILVA

CONTRATO/SEDUC/42073/2020 DE: 26/11/2020  
Processo Nº: 1000003435699  
Contratado: (210727/27) APARECIDA FLORENCIO CEZAR NUNES,CPF: 004.789.091-60;Cargo/Função: (3506) CONTR. TEMP. FUNCAO PROF. HABILITADO;Ref:B-001;CH: 04H  
Hab.:LICENCIATURA PLENA EM CIENCIAS BIOLOGICAS;Motivo:DESIGNACAO PARA OUTRA UNIDADE (ASSESSORIA/CEFAPRO/OUTRAS) -;Un. Adm:(013528) E.E. LUCAS AUXILIO TONIAZO;Em: 18/12/2020  
Substituído: (45442/5) LUCIANO LANG DE MORAES

CONTRATO/SEDUC/42074/2020 DE: 26/11/2020  
Processo Nº: 1000003456888  
Contratado: (210727/30) APARECIDA FLORENCIO CEZAR NUNES,CPF: 004.789.091-60;Cargo/Função: (3506) CONTR. TEMP. FUNCAO PROF. HABILITADO;Ref:B-001;CH: 05H  
Hab.:LICENCIATURA PLENA EM CIENCIAS BIOLOGICAS;Motivo:DESIGNACAO PARA OUTRA UNIDADE (ASSESSORIA/CEFAPRO/OUTRAS) -;Un. Adm:(013528) E.E. LUCAS AUXILIO TONIAZO;Em: 18/12/2020  
Substituído: (45442/5) LUCIANO LANG DE MORAES

CONTRATO/SEDUC/42075/2020 DE: 26/11/2020  
Processo Nº: 1000003436147  
Contratado: (210799/18) CINTIA APARECIDA FERREIRA DA SILVA,CPF: 000.780.791-01;Cargo/Função: (3506) CONTR. TEMP. FUNCAO PROF. HABILITADO;Ref:B-001;CH: 12H  
Hab.:LICENCIATURA PLENA EM LETRAS/PORTUGUES/INGLÊS;Motivo:DEDICACAO EXCLUSIVA (COORDENADOR PEDAGOGICO) -;Un. Adm:(045098) E.E. JOAO CATARINO DE SOUZA;Em: 18/12/2020  
Substituído: (290466/1) MAURO HANDERSON SILVA CARNEIRO

CONTRATO/SEDUC/42076/2020 DE: 26/11/2020  
Processo Nº: 1000003437517  
Contratado: (210800/40) MARINA ALMEIDA DA SILVA GASPAS,CPF: 934.131.141-15;Cargo/Função: (3506) CONTR. TEMP. FUNCAO PROF. HABILITADO;Ref:B-001;CH: 07H  
Hab.:LICENCIATURA PLENA EM LETRAS/PORTUGUES/ESPANHOL;Motivo:DEDICACAO EXCLUSIVA (COORDENADOR PEDAGOGICO) -;Un. Adm:(014486) E.E. REGINA TENORIO OLIVEIRA;Em: 18/12/2020  
Substituído: (130892/27) JOSIELMA DE SOUZA FERREIRA COELHO

CONTRATO/SEDUC/42077/2020 DE: 26/11/2020  
Processo Nº: 1000003454363  
Contratado: (211378/28) ROSINEIRE MIRANDA SILVA,CPF: 037.241.881-37;Cargo/Função: (3506) CONTR. TEMP. FUNCAO PROF. HABILITADO;Ref:B-001;CH: 07H  
Hab.:LICENCIATURA PLENA EM MATEMATICA;Motivo:DESIGNACAO PARA OUTRA UNIDADE (ASSESSORIA/CEFAPRO/OUTRAS) -;Un. Adm:(014150) E.E. SANTA TEREZINHA;Em: 18/12/2020  
Substituído: (87765/1) ANDRE WANPURA DE PAULA

CONTRATO/SEDUC/42078/2020 DE: 26/11/2020  
Processo Nº: 1000003454370  
Contratado: (211378/29) ROSINEIRE MIRANDA SILVA,CPF: 037.241.881-37;Cargo/Função: (3506) CONTR. TEMP. FUNCAO PROF. HABILITADO;Ref:B-001;CH: 08H  
Hab.:LICENCIATURA PLENA EM MATEMATICA;Motivo:DESIGNACAO PARA OUTRA UNIDADE (ASSESSORIA/CEFAPRO/OUTRAS) -;Un. Adm:(014176) E.E. MARTINIANO CARLOS PEREIRA;Em: 18/12/2020  
Substituído: (87765/1) ANDRE WANPURA DE PAULA

CONTRATO/SEDUC/42079/2020 DE: 26/11/2020  
Processo Nº: 1000003431298  
Contratado: (211566/12) ELENIR TRAVA RICO SILVEIRA,CPF: 024.085.181-13;Cargo/Função: (3506) CONTR. TEMP. FUNCAO PROF. HABILITADO;Ref:B-001;CH: 20H  
Hab.:LICENCIATURA PLENA EM PEDAGOGIA;Motivo:DEDICACAO EXCLUSIVA (COORDENADOR PEDAGOGICO) -;Un. Adm:(016314) E.E. 13 DE MAIO;Em: 18/12/2020  
Substituído: (57445/8) JANE DE FATIMA GUERREIRO

CONTRATO/SEDUC/42080/2020 DE: 26/11/2020  
Processo Nº: 1000003435977  
Contratado: (211822/33) MARISELMA APARECIDA DAS CHAGAS,CPF: 847.010.301-63;Cargo/Função: (3506) CONTR. TEMP. FUNCAO PROF. HABILITADO;Ref:B-001;CH: 08H  
Hab.:LICENCIATURA PLENA EM MATEMATICA;Motivo:DESIGNACAO PARA ORGAO CENTRAL -;Un. Adm:(184152) E. E. JUAREZ RODRIGUES DOS ANJOS;Em: 18/12/2020  
Substituído: (85964/5) CARMEM AMELIA RAFAELI

CONTRATO/SEDUC/42081/2020 DE: 26/11/2020  
Processo Nº: 1000003436480  
Contratado: (212329/32) CRISTIANO SANTOS NICOLAU,CPF: 031.205.959-00;Cargo/Função: (3506) CONTR. TEMP. FUNCAO PROF. HABILITADO;Ref:B-001;CH: 08H  
Hab.:LICENCIATURA PLENA EM EDUCACAO FISICA;Motivo:DESIGNACAO/REGIME DE COLABORACAO (ENTIDADES FILANTRÓPICAS/OUTRAS INSTITUIÇÕES);Un. Adm:(049794) E.E. SANTO ANTONIO;Em: 18/12/2020  
Substituído: (257814/1) CLOVENILSON DA SILVA PIRES

CONTRATO/SEDUC/42082/2020 DE: 26/11/2020  
Processo Nº: 1000003430473  
Contratado: (212617/7) ONESIMA FONTES DA SILVA,CPF: 654.705.241-91;Cargo/Função: (3506) CONTR. TEMP. FUNCAO PROF. HABILITADO;Ref:B-001;CH: 20H  
Hab.:LICENCIATURA PLENA EM PEDAGOGIA;Motivo:DESIGNACAO PARA ORGAO CENTRAL -;Un. Adm:(010987) E.E. D. WUNIBALDO TELLEUR;Em: 18/12/2020  
Substituído: (34404/2) GONCALINA ARRUDA DO ESPIRITO SANTO RODRIGUES

CONTRATO/SEDUC/42083/2020 DE: 26/11/2020  
Processo Nº: 1000003434614  
Contratado: (213052/28) NILA NOMINATO CARVALHO ALVES,CPF: 001.716.491-50;Cargo/Função: (3506) CONTR. TEMP. FUNCAO PROF. HABILITADO;Ref:B-001;CH: 15H  
Hab.:LICENCIATURA PLENA EM LETRAS/PORTUGUES/LITTERATURAS;Motivo:DESIGNACAO PARA OUTRA UNIDADE (ASSESSORIA/CEFAPRO/OUTRAS) -;Un. Adm:(044253) E.E. QUERENCIA;Em: 18/12/2020  
Substituído: (226493/1) GLAUCIA GALVAO VIEIRA

CONTRATO/SEDUC/42084/2020 DE: 26/11/2020  
Processo Nº: 1000003450126  
Contratado: (213209/34) BENEDITO JANUARIO DA SILVA JUNIOR,CPF: 867.456.111-04;Cargo/Função: (3506) CONTR. TEMP. FUNCAO PROF. HABILITADO;Ref:B-001;CH: 02H  
Hab.:LICENCIATURA PLENA EM HISTÓRIA;Motivo:DESIGNACAO PARA ORGAO CENTRAL -;Un. Adm:(012211) E.E. MERCEDES DE PAULA SODA;Em: 18/12/2020  
Substituído: (93727/7) JOSE TIARAJU RODRIGUES SCHROEDER

CONTRATO/SEDUC/42085/2020 DE: 26/11/2020  
Processo Nº: 1000003437704  
Contratado: (213314/12) MARIA SANDRA MARQUIORETO,CPF: 482.138.701-82;Cargo/Função: (3506) CONTR. TEMP. FUNCAO PROF. HABILITADO;Ref:B-001;CH: 12H  
Hab.:LICENCIATURA PLENA EM HISTÓRIA;Motivo:DEDICACAO EXCLUSIVA (COORDENADOR PEDAGOGICO) -;Un. Adm:(020516) E.E. DR. MARIO DE CASTRO;Em: 18/12/2020  
Substituído: (134209/14) ALFREDO ALVES DO NASCIMENTO JUNIOR

CONTRATO/SEDUC/42086/2020 DE: 26/11/2020  
Processo Nº: 1000003430618  
Contratado: (213828/40) SHIRLEI FERNANDES DE OLIVEIRA MIYASHIRO,CPF:



531.685.851-49;Cargo/Função: (3506) CONTR.TEMP.FUNCAO PROF.  
HABILITADO;Ref:B-001;CH: 20H  
Hab.:LICENCIATURA PLENA EM GEOGRAFIA;Motivo:READAPTACAO -;Un. Adm:(010898)  
CEJA PROF. ALFREDO MARIEN;Em: 18/12/2020  
Substituído: (34376/2) ANDRE ROBERTO LOURENCO

CONTRATO/SEDUC/42087/2020 DE: 26/11/2020  
Processo Nº: 1000003456855  
Contratado: (214447/33) KATIA REGINA DA SILVA SOSTER,CPF:  
734.364.611-72;Cargo/Função: (3506) CONTR.TEMP.FUNCAO PROF.  
HABILITADO;Ref:B-001;CH: 10H  
Hab.:LICENCIATURA PLENA EM LETRAS/PORTUGUES/ESPANHOL;Motivo:READAPTACAO  
-;Un. Adm:(011932) E.E. PROF. FERNANDO LEITE DE CAMPOS;Em: 18/12/2020  
Substituído: (24585/19) ROSIMEI SILVEIRA HOHLENWERGER

CONTRATO/SEDUC/42088/2020 DE: 26/11/2020  
Processo Nº: 1000003431443  
Contratado: (214939/14) RODRIGO ANDRADE DA SILVA,CPF:  
014.981.291-45;Cargo/Função: (3506) CONTR.TEMP.FUNCAO PROF.  
HABILITADO;Ref:B-001;CH: 13H  
Hab.:LICENCIATURA PLENA EM BIOLOGIA;Motivo:DESIGNACAO PARA OUTRA UNIDADE  
(ASSESSORIA/CEFAPRO/OUTRAS) -;Un. Adm:(011045) E.E. PROFª. ELIZABETH DE  
FREITAS MAGALHAES;Em: 18/12/2020  
Substituído: (40523/27) SAVIO ANTUNES DOS SANTOS

CONTRATO/SEDUC/42089/2020 DE: 26/11/2020  
Processo Nº: 1000003433598  
Contratado: (216177/46) CARMIRA FIGUEIRA BENICIO DOMENI,CPF:  
523.862.609-68;Cargo/Função: (3506) CONTR.TEMP.FUNCAO PROF.  
HABILITADO;Ref:B-001;CH: 12H  
Hab.:LICENCIATURA PLENA EM HISTÓRIA;Motivo:DESIGNACAO PARA OUTRA UNIDADE  
(ASSESSORIA/CEFAPRO/OUTRAS) -;Un. Adm:(091448) E.E. PROFª. EDELI  
MANTOVANI;Em: 18/12/2020  
Substituído: (78250/9) JOSE ALDAIR PINHEIRO

CONTRATO/SEDUC/42090/2020 DE: 26/11/2020  
Processo Nº: 1000003454787  
Contratado: (216529/12) ELIANE DOS SANTOS MARTINEZ PAEZANO,CPF:  
007.276.071-03;Cargo/Função: (3506) CONTR.TEMP.FUNCAO PROF.  
HABILITADO;Ref:B-001;CH: 20H  
Hab.:LICENCIATURA PLENA EM PEDAGOGIA;Motivo:DEDICACAO EXCLUSIVA  
(COORDENADOR PEDAGOGICO) -;Un. Adm:(011614) E.E. Sen. MARIO MOTA;Em:  
18/12/2020  
Substituído: (123452/14) HELEN ALVARES DE OLIVEIRA

CONTRATO/SEDUC/42091/2020 DE: 26/11/2020  
Processo Nº: 1000003433349  
Contratado: (216708/14) JAQUELINE DIAS DA SILVA,CPF: 023.560.831-97;Cargo/  
Função: (3506) CONTR.TEMP.FUNCAO PROF. HABILITADO;Ref:B-001;CH: 20H  
Hab.:LICENCIATURA PLENA EM LETRAS/PORTUGUES/INGLÊS;Motivo:DESIGNACAO PARA  
OUTRA UNIDADE (ASSESSORIA/CEFAPRO/OUTRAS) -;Un. Adm:(091448) E.E. PROFª.  
EDELI MANTOVANI;Em: 18/12/2020  
Substituído: (55192/5) LUCINEIDE DA SILVA

CONTRATO/SEDUC/42092/2020 DE: 26/11/2020  
Processo Nº: 1000003437733  
Contratado: (217079/29) SONIA MARIA DE PAULA MARTINS,CPF:  
888.178.738-53;Cargo/Função: (3506) CONTR.TEMP.FUNCAO PROF.  
HABILITADO;Ref:B-001;CH: 20H  
Hab.:LICENCIATURA PLENA EM ARTE;Motivo:READAPTACAO -;Un. Adm:(049794) E.E.  
SANTO ANTONIO;Em: 18/12/2020  
Substituído: (227012/1) VALERIA MARIA DE SANT ANNA SAMORANO MEDINA

CONTRATO/SEDUC/42093/2020 DE: 26/11/2020  
Processo Nº: 1000003433884  
Contratado: (217629/41) JAQUELINE DE OLIVEIRA,CPF: 002.081.491-71;Cargo/  
Função: (3506) CONTR.TEMP.FUNCAO PROF. HABILITADO;Ref:B-001;CH: 20H  
Hab.:LICENCIATURA PLENA EM BIOLOGIA;Motivo:DESIGNACAO PARA ORGAO CENTRAL  
-;Un. Adm:(091448) E.E. PROFª. EDELI MANTOVANI;Em: 18/12/2020  
Substituído: (53268/8) ANEZIO BACH

CONTRATO/SEDUC/42094/2020 DE: 26/11/2020  
Processo Nº: 1000003456450  
Contratado: (217640/26) GELZIMA DAS GRACAS OLIVEIRA,CPF:  
858.608.591-04;Cargo/Função: (3506) CONTR.TEMP.FUNCAO PROF.  
HABILITADO;Ref:B-001;CH: 12H  
Hab.:LICENCIATURA PLENA EM MATEMATICA;Motivo:DESIGNACAO PARA OUTRA UNIDADE  
(ASSESSORIA/CEFAPRO/OUTRAS) -;Un. Adm:(011797) E.E. PROFª. ANA MARIA DAS  
GRAÇAS S. NORONHA;Em: 18/12/2020  
Substituído: (40946/12) REGIS APARECIDO DE OLIVEIRA

CONTRATO/SEDUC/42095/2020 DE: 26/11/2020  
Processo Nº: 1000003431442  
Contratado: (217668/25) JOSE BELMIRO FERREZ,CPF: 110.050.921-68;Cargo/  
Função: (3506) CONTR.TEMP.FUNCAO PROF. HABILITADO;Ref:B-001;CH: 20H  
Hab.:LICENCIATURA PLENA EM HISTÓRIA;Motivo:DEDICACAO EXCLUSIVA  
(COORDENADOR PEDAGOGICO) -;Un. Adm:(011088) E.E. ODORICO LEOCARIO ROSA;Em:  
18/12/2020  
Substituído: (71361/12) MARCIA REGINA MATHIAS DOS GUIMARAES BRITO

CONTRATO/SEDUC/42096/2020 DE: 26/11/2020  
Processo Nº: 1000003441567  
Contratado: (218021/16) MARISTELA CRISTINA DE OLIVEIRA FRANCO E  
CASTRO,CPF: 630.364.871-15;Cargo/Função: (3506) CONTR.TEMP.FUNCAO PROF.  
HABILITADO;Ref:B-001;CH: 04H  
Hab.:LICENCIATURA PLENA EM LETRAS/PORTUGUES/INGLÊS;Motivo:READAPTACAO  
-;Un. Adm:(014990) E.E. CAMPOS SALES;Em: 18/12/2020  
Substituído: (68911/5) ROSELY OSSUNA DE SOUZA

CONTRATO/SEDUC/42097/2020 DE: 26/11/2020  
Processo Nº: 1000003435944  
Contratado: (218750/47) JULIANA DA SILVA REIS DE JESUS,CPF:  
990.546.471-91;Cargo/Função: (3506) CONTR.TEMP.FUNCAO PROF.  
HABILITADO;Ref:B-001;CH: 06H  
Hab.:LICENCIATURA PLENA EM GEOGRAFIA;Motivo:DEDICACAO EXCLUSIVA  
(COORDENADOR PEDAGOGICO) -;Un. Adm:(010839) E.E. ANTONIO G. BALBINO;Em:

18/12/2020  
Substituído: (289343/1) ERICSON STOLZ DO NASCIMENTO

CONTRATO/SEDUC/42098/2020 DE: 26/11/2020  
Processo Nº: 1000003435811  
Contratado: (220200/27) KARLA MORGANA COELHO ALMEIDA,CPF:  
698.523.591-34;Cargo/Função: (3506) CONTR.TEMP.FUNCAO PROF.  
HABILITADO;Ref:B-001;CH: 16H  
Hab.:LICENCIATURA PLENA EM MATEMATICA;Motivo:READAPTACAO -;Un.  
Adm:(049794) E.E. SANTO ANTONIO;Em: 18/12/2020  
Substituído: (67795/3) ANA PAULA FERREIRA

CONTRATO/SEDUC/42099/2020 DE: 26/11/2020  
Processo Nº: 1000003436660  
Contratado: (220743/33) MARIA EDNA SANTOS COUTINHO,CPF:  
003.161.251-21;Cargo/Função: (3506) CONTR.TEMP.FUNCAO PROF.  
HABILITADO;Ref:B-001;CH: 04H  
Hab.:LICENCIATURA PLENA EM GEOGRAFIA;Motivo:READAPTACAO -;Un. Adm:(011223)  
E.E. PROFª. IVONE TRAMARIM DE OLIVEIRA;Em: 18/12/2020  
Substituído: (216531/5) MARILIA DOS SANTOS ALMEIDA

CONTRATO/SEDUC/42100/2020 DE: 26/11/2020  
Processo Nº: 1000003456892  
Contratado: (220835/25) EDIVANIA LAURA LEO MOREIRA,CPF:  
947.624.301-53;Cargo/Função: (3506) CONTR.TEMP.FUNCAO PROF.  
HABILITADO;Ref:B-001;CH: 04H  
Hab.:LICENCIATURA PLENA EM LETRAS/PORTUGUES/INGLÊS;Motivo:READAPTACAO  
-;Un. Adm:(10620) E.E. PROFª. ELIZABETH MARIA BASTOS;Em: 18/12/2020  
Substituído: (67165/38) CATARINA LINDINALVA DE SOUZA AMARAL

CONTRATO/SEDUC/42101/2020 DE: 26/11/2020  
Processo Nº: 1000003441314  
Contratado: (221130/18) MARIA ROSEMEIRE DE MELLO CARDOSO,CPF:  
015.508.038-59;Cargo/Função: (3506) CONTR.TEMP.FUNCAO PROF.  
HABILITADO;Ref:B-001;CH: 20H  
Hab.:LICENCIATURA PLENA EM PEDAGOGIA;Motivo:DEDICACAO EXCLUSIVA (DIRETOR)  
-;Un. Adm:(021644) E.E. PROF. CARLOS PEREIRA BARBOSA;Em: 18/12/2020  
Substituído: (96469/2) SINEIA MARA SOCORRO OLIVEIRA SANTOS

CONTRATO/SEDUC/42102/2020 DE: 26/11/2020  
Processo Nº: 1000003440433  
Contratado: (221445/29) APARECIDA NOGUEIRA CAMELO,CPF:  
488.718.261-91;Cargo/Função: (3506) CONTR.TEMP.FUNCAO PROF.  
HABILITADO;Ref:B-001;CH: 04H  
Hab.:LICENCIATURA PLENA EM CIENCIAS BIOLÓGICAS;Motivo:DEDICACAO EXCLUSIVA  
(COORDENADOR PEDAGOGICO) -;Un. Adm:(015288) E.E. BENTO ALEXANDRE DOS  
SANTOS;Em: 18/12/2020  
Substituído: (91401/32) ELILDY DE GODOY

CONTRATO/SEDUC/42103/2020 DE: 26/11/2020  
Processo Nº: 1000003440491  
Contratado: (221558/77) ADRIELI MARIA VASSOLER,CPF: 020.736.481-85;Cargo/  
Função: (3506) CONTR.TEMP.FUNCAO PROF. HABILITADO;Ref:B-001;CH: 01H  
Hab.:LICENCIATURA PLENA EM FISICA;Motivo:DESIGNACAO/REGIME DE COLABORAÇÃO  
(ESTADO/MUNICIPIO) -;Un. Adm:(013528) E.E. LUCAS AUXILIO TONIAZO;Em:  
18/12/2020  
Substituído: (87027/1) PAULO VICENTE DA SILVA

CONTRATO/SEDUC/42104/2020 DE: 26/11/2020  
Processo Nº: 1000003436561  
Contratado: (221867/40) ELIANE MARIA DOS SANTOS,CPF: 823.144.621-49;Cargo/  
Função: (3506) CONTR.TEMP.FUNCAO PROF. HABILITADO;Ref:B-001;CH: 20H  
Hab.:LICENCIATURA PLENA EM GEOGRAFIA;Motivo:DEDICACAO EXCLUSIVA  
(COORDENADOR PEDAGOGICO) -;Un. Adm:(012327) E.E. PROF. JOSE MENDES  
MARTINS;Em: 18/12/2020  
Substituído: (115572/19) ANDERSON CASTILHO DA SILVA

CONTRATO/SEDUC/42105/2020 DE: 26/11/2020  
Processo Nº: 1000003455446  
Contratado: (222032/62) ROSENIL DE OLIVEIRA DUARTE PATRICIO,CPF:  
794.601.601-82;Cargo/Função: (3506) CONTR.TEMP.FUNCAO PROF.  
HABILITADO;Ref:B-001;CH: 06H  
Hab.:LICENCIATURA PLENA EM CIENCIAS BIOLÓGICAS;Motivo:LICENCA PARA  
QUALIFICACAO PROFISSIONAL PARCIAL -;Un. Adm:(011940) E.E. JOSE LEITE DE  
MORAES;Em: 18/12/2020  
Substituído: (139050/9) RODRIGO GIMENES VILA

CONTRATO/SEDUC/42106/2020 DE: 26/11/2020  
Processo Nº: 1000003434283  
Contratado: (222206/37) LUCAS KOCK CUBAS,CPF: 008.609.101-80;Cargo/Função:  
(3506) CONTR.TEMP.FUNCAO PROF. HABILITADO;Ref:B-001;CH: 08H  
Hab.:LICENCIATURA PLENA EM HISTÓRIA;Motivo:DESIGNACAO PARA OUTRA UNIDADE  
(ASSESSORIA/CEFAPRO/OUTRAS) -;Un. Adm:(014087) E.E. SEVERIANO NEVES;Em:  
18/12/2020  
Substituído: (49104/8) HAROLDO BORGES

CONTRATO/SEDUC/42107/2020 DE: 26/11/2020  
Processo Nº: 1000003438101  
Contratado: (222485/31) CASSIO THAMY DO PRADO,CPF: 026.540.451-70;Cargo/  
Função: (3506) CONTR.TEMP.FUNCAO PROF. HABILITADO;Ref:B-001;CH: 08H  
Hab.:LICENCIATURA PLENA EM CIENCIAS BIOLÓGICAS;Motivo:DEDICACAO EXCLUSIVA  
(DIRETOR) -;Un. Adm:(010766) E.E. PONCE DE ARRUDA;Em: 18/12/2020  
Substituído: (47981/62) JOSEMAR VENTURA DA SILVA

CONTRATO/SEDUC/42108/2020 DE: 26/11/2020  
Processo Nº: 1000003439018  
Contratado: (222485/33) CASSIO THAMY DO PRADO,CPF: 026.540.451-70;Cargo/  
Função: (3506) CONTR.TEMP.FUNCAO PROF. HABILITADO;Ref:B-001;CH: 03H  
Hab.:LICENCIATURA PLENA EM CIENCIAS BIOLÓGICAS;Motivo:DEDICACAO EXCLUSIVA  
(DIRETOR) -;Un. Adm:(010804) E.E. PIO MACHADO;Em: 18/12/2020  
Substituído: (210941/19) RENATA FIGUEIREDO DA CRUZ

CONTRATO/SEDUC/42109/2020 DE: 26/11/2020  
Processo Nº: 1000003434260  
Contratado: (222649/24) MARIA DO LIVRAMENTO VIEIRA LENDENGUE,CPF:  
694.941.501-04;Cargo/Função: (3506) CONTR.TEMP.FUNCAO PROF.



HABILITADO;Ref:B-001;CH: 03H  
 Hab.:LICENCIATURA PLENA EM LETRAS/PORTUGUES;Motivo:DESIGNAÇÃO/REGIME DE COLABORAÇÃO (ESTADO/MUNICIPIO) -;Un. Adm:(158364) E.E. TEREZINHA DE JESUS SILVA;Em: 18/12/2020  
 Substituído: (70925/3) SARA VITALINO DE SOUZA

CONTRATO/SEDUC/42110/2020 DE: 26/11/2020  
 Processo Nº: 1000003433831  
 Contratado: (223158/53) VALERIA DOS SANTOS VIEIRA,CPF: 019.482.681-32;Cargo/Função: (3506) CONTR.TEMP.FUNCAO PROF. HABILITADO;Ref:B-001;CH: 08H  
 Hab.:LICENCIATURA PLENA EM LETRAS/PORTUGUES/LITERATURAS;Motivo:READAPTACAO -;Un. Adm:(014982) E.E. JOAO MATHEUS BARBOSA;Em: 18/12/2020  
 Substituído: (52964/8) ADRIANE EDIANES ROIESKI

CONTRATO/SEDUC/42111/2020 DE: 26/11/2020  
 Processo Nº: 1000003435164  
 Contratado: (223390/17) NILVA SANTOS SOARES,CPF: 693.607.151-15;Cargo/Função: (3506) CONTR.TEMP.FUNCAO PROF. HABILITADO;Ref:B-001;CH: 20H  
 Hab.:LICENCIATURA PLENA EM PEDAGOGIA;Motivo:DESIGNAÇÃO PARA ORGAO CENTRAL -;Un. Adm:(012068) E.E. PROF. DEMETRIO DE SOUZA;Em: 18/12/2020  
 Substituído: (44702/1) JESSICA MATOS PAES DE BARROS

CONTRATO/SEDUC/42112/2020 DE: 26/11/2020  
 Processo Nº: 1000003436476  
 Contratado: (223777/39) JUSSANDRO FERREIRA DE MELO,CPF: 859.266.551-53;Cargo/Função: (3506) CONTR.TEMP.FUNCAO PROF. HABILITADO;Ref:B-001;CH: 06H  
 Hab.:LICENCIATURA PLENA EM HISTÓRIA;Motivo:DESIGNAÇÃO PARA ORGAO CENTRAL -;Un. Adm:(184152) E.E. JUAREZ RODRIGUES DOS ANJOS;Em: 18/12/2020  
 Substituído: (22228/1) JOSE CARLOS RAMOS

CONTRATO/SEDUC/42113/2020 DE: 26/11/2020  
 Processo Nº: 1000003434011  
 Contratado: (224741/13) HELLEN CRISTINE LIMA LOPES,CPF: 707.612.301-06;Cargo/Função: (3506) CONTR.TEMP.FUNCAO PROF. HABILITADO;Ref:B-001;CH: 18H  
 Hab.:LICENCIATURA PLENA EM BIOLOGIA;Motivo:DESIGNAÇÃO PARA OUTRA UNIDADE (ASSESSORIA/CEFAPRO/OUTRAS) -;Un. Adm:(013285) E.E. SAO VICENTE DE PAULA;Em: 18/12/2020  
 Substituído: (105474/9) REGINALDO VIEIRA DA COSTA

CONTRATO/SEDUC/42114/2020 DE: 26/11/2020  
 Processo Nº: 1000003430224  
 Contratado: (224799/18) ELAIDE COSTA AMORIM,CPF: 000.338.371-71;Cargo/Função: (3506) CONTR.TEMP.FUNCAO PROF. HABILITADO;Ref:B-001;CH: 20H  
 Hab.:LICENCIATURA PLENA EM PEDAGOGIA;Motivo:DEDICACAO EXCLUSIVA (DIRETOR) -;Un. Adm:(158348) E.E. ROBERVAL COSTA REIS;Em: 18/12/2020  
 Substituído: (275710/6) NEUSIVANIA SOUZA LUZ

CONTRATO/SEDUC/42115/2020 DE: 26/11/2020  
 Processo Nº: 1000003435773  
 Contratado: (224881/40) DAIANE WIEDENHOFT BALENSIEFER,CPF: 834.170.790-04;Cargo/Função: (3506) CONTR.TEMP.FUNCAO PROF. HABILITADO;Ref:B-001;CH: 03H  
 Hab.:LICENCIATURA PLENA EM CIENCIAS BIOLÓGICAS;Motivo:DEDICACAO EXCLUSIVA (DIRETOR) -;Un. Adm:(013528) E.E. LUCAS AUXILIO TONIAZO;Em: 18/12/2020  
 Substituído: (136566/13) EDNA CRISTINA FASSBINDER FERST

CONTRATO/SEDUC/42116/2020 DE: 26/11/2020  
 Processo Nº: 1000003435675  
 Contratado: (224882/31) ACLEIDE SOUZA DOS SANTOS,CPF: 014.704.381-60;Cargo/Função: (3506) CONTR.TEMP.FUNCAO PROF. HABILITADO;Ref:B-001;CH: 05H  
 Hab.:LICENCIATURA PLENA EM BIOLOGIA;Motivo:DESIGNAÇÃO PARA OUTRA UNIDADE (ASSESSORIA/CEFAPRO/OUTRAS) -;Un. Adm:(013528) E.E. LUCAS AUXILIO TONIAZO;Em: 18/12/2020  
 Substituído: (45442/5) LUCIANO LANG DE MORAES

CONTRATO/SEDUC/42117/2020 DE: 26/11/2020  
 Processo Nº: 1000003436215  
 Contratado: (224970/28) DANIELI CRISTINA MULLER,CPF: 026.014.171-29;Cargo/Função: (3506) CONTR.TEMP.FUNCAO PROF. HABILITADO;Ref:B-001;CH: 04H  
 Hab.:LICENCIATURA PLENA EM MATEMATICA;Motivo:DEDICACAO EXCLUSIVA (DIRETOR) / FEB -;Un. Adm:(021083) E.E. DOM AQUINO CORREA;Em: 18/12/2020  
 Substituído: (97699/13) EDILSO BRATKOSKI

CONTRATO/SEDUC/42118/2020 DE: 26/11/2020  
 Processo Nº: 1000003436249  
 Contratado: (224970/29) DANIELI CRISTINA MULLER,CPF: 026.014.171-29;Cargo/Função: (3506) CONTR.TEMP.FUNCAO PROF. HABILITADO;Ref:B-001;CH: 02H  
 Hab.:LICENCIATURA PLENA EM MATEMATICA;Motivo:DEDICACAO EXCLUSIVA (DIRETOR) / FEB -;Un. Adm:(021083) E.E. DOM AQUINO CORREA;Em: 18/12/2020  
 Substituído: (97699/14) EDILSO BRATKOSKI

CONTRATO/SEDUC/42119/2020 DE: 26/11/2020  
 Processo Nº: 1000003437678  
 Contratado: (228120/26) VANILDA SILVA NEUBERN,CPF: 468.906.371-00;Cargo/Função: (3506) CONTR.TEMP.FUNCAO PROF. HABILITADO;Ref:B-001;CH: 20H  
 Hab.:LICENCIATURA PLENA EM LETRAS/PORTUGUES;Motivo:DEDICACAO EXCLUSIVA (DIRETOR) -;Un. Adm:(011100) E.E. SEBASTIANA R. DE SOUZA;Em: 18/12/2020  
 Substituído: (64863/4) JOAQUIM MANOEL LEITE

CONTRATO/SEDUC/42120/2020 DE: 26/11/2020  
 Processo Nº: 1000003437976  
 Contratado: (228288/45) ADELSON PAULO DE SOUZA,CPF: 817.625.771-00;Cargo/Função: (3506) CONTR.TEMP.FUNCAO PROF. HABILITADO;Ref:B-001;CH: 03H  
 Hab.:LICENCIATURA PLENA EM GEOGRAFIA;Motivo:DEDICACAO EXCLUSIVA (COORDENADOR PEDAGOGICO) -;Un. Adm:(014630) E.E. PE. EZEQUIEL RAMIN;Em: 18/12/2020  
 Substituído: (143141/28) MARCOS VINICIUS BEZERRA DE SOUZA

CONTRATO/SEDUC/42121/2020 DE: 26/11/2020  
 Processo Nº: 1000003434570  
 Contratado: (228790/46) IVANIA FERREIRA COSTA,CPF: 015.402.071-02;Cargo/Função: (3506) CONTR.TEMP.FUNCAO PROF. HABILITADO;Ref:B-001;CH: 05H

Hab.:LICENCIATURA PLENA EM CIENCIAS BIOLÓGICAS;Motivo:DESIGNAÇÃO PARA OUTRA UNIDADE (ASSESSORIA/CEFAPRO/OUTRAS) -;Un. Adm:(014087) E.E. SEVERIANO NEVES;Em: 18/12/2020  
 Substituído: (89082/13) EDNA SOARES DE SOUZA

CONTRATO/SEDUC/42122/2020 DE: 26/11/2020  
 Processo Nº: 1000003430280  
 Contratado: (229312/35) VANDA JOAQUIM RODRIGUES,CPF: 943.513.501-30;Cargo/Função: (3506) CONTR.TEMP.FUNCAO PROF. HABILITADO;Ref:B-001;CH: 09H  
 Hab.:LICENCIATURA PLENA EM LETRAS/PORTUGUES/ESPANHOL;Motivo:DESIGNAÇÃO/REGIME DE COLABORAÇÃO (ESTADO/MUNICIPIO) -;Un. Adm:(038652) E.E. 29 DE JULHO;Em: 18/12/2020  
 Substituído: (113837/13) ZILDA MARIA GABRIEL DE MELO

CONTRATO/SEDUC/42123/2020 DE: 26/11/2020  
 Processo Nº: 1000003441921  
 Contratado: (230111/28) CRISTIANA ARAGAO FEITOSA,CPF: 021.638.171-13;Cargo/Função: (3506) CONTR.TEMP.FUNCAO PROF. HABILITADO;Ref:B-001;CH: 04H  
 Hab.:LICENCIATURA PLENA EM CIENCIAS SOCIAIS;Motivo:READAPTACAO -;Un. Adm:(127701) E.E. VILA RICA;Em: 18/12/2020  
 Substituído: (82959/3) WILSON PEREIRA SIRINO

CONTRATO/SEDUC/42124/2020 DE: 26/11/2020  
 Processo Nº: 1000003438620  
 Contratado: (230467/11) ROSELI RODRIGUES SANTANNA,CPF: 002.004.201-94;Cargo/Função: (3506) CONTR.TEMP.FUNCAO PROF. HABILITADO;Ref:B-001;CH: 02H  
 Hab.:LICENCIATURA PLENA EM LETRAS/PORTUGUES/INGLÊS;Motivo:DEDICACAO EXCLUSIVA (COORDENADOR PEDAGOGICO) -;Un. Adm:(010065) E.E. TANCREDO DE ALMEIDA NEVES;Em: 18/12/2020  
 Substituído: (85702/1) FANIZE ALBUES

CONTRATO/SEDUC/42125/2020 DE: 26/11/2020  
 Processo Nº: 1000003430241  
 Contratado: (230475/22) MARLEIDES SOUSA SILVA,CPF: 971.877.711-34;Cargo/Função: (3506) CONTR.TEMP.FUNCAO PROF. HABILITADO;Ref:B-001;CH: 20H  
 Hab.:LICENCIATURA PLENA EM PEDAGOGIA;Motivo:DEDICACAO EXCLUSIVA (COORDENADOR PEDAGOGICO) -;Un. Adm:(158348) E.E. ROBERVAL COSTA REIS;Em: 18/12/2020  
 Substituído: (287198/1) APARECIDA DE FATIMA DA SILVA GIL

CONTRATO/SEDUC/42126/2020 DE: 26/11/2020  
 Processo Nº: 1000003436706  
 Contratado: (231502/29) LEANDRA RAFAELLA FRANCA MANCUSO,CPF: 016.451.041-92;Cargo/Função: (3506) CONTR.TEMP.FUNCAO PROF. HABILITADO;Ref:B-001;CH: 20H  
 Hab.:LICENCIATURA PLENA EM LETRAS/PORTUGUES;Motivo:READAPTACAO -;Un. Adm:(011037) E.E. PROFª. RENILDA SILVA MORAES;Em: 18/12/2020  
 Substituído: (55769/8) LINDAURA RODRIGUES VIEIRA MASSON

CONTRATO/SEDUC/42127/2020 DE: 26/11/2020  
 Processo Nº: 1000003435924  
 Contratado: (231546/12) TATIANE SANTANA DE ALMEIDA,CPF: 019.300.511-58;Cargo/Função: (3506) CONTR.TEMP.FUNCAO PROF. HABILITADO;Ref:B-001;CH: 08H  
 Hab.:LICENCIATURA PLENA EM MATEMATICA;Motivo:READAPTACAO -;Un. Adm:(011045) E.E. PROFª. ELIZABETH DE FREITAS MAGALHAES;Em: 18/12/2020  
 Substituído: (49404/8) ISAIAS GINO DA SILVA

CONTRATO/SEDUC/42128/2020 DE: 26/11/2020  
 Processo Nº: 1000003434290  
 Contratado: (231700/37) MARIA LUCIA DE JESUS SILVA VOGADO,CPF: 896.152.471-20;Cargo/Função: (3506) CONTR.TEMP.FUNCAO PROF. HABILITADO;Ref:B-001;CH: 13H  
 Hab.:LICENCIATURA PLENA EM LETRAS/PORTUGUES/INGLÊS;Motivo:DEDICACAO EXCLUSIVA (COORDENADOR PEDAGOGICO) -;Un. Adm:(091448) E.E. PROFª. EDELI MANTOVANI;Em: 18/12/2020  
 Substituído: (133560/26) LUCIANE FERREIRA

CONTRATO/SEDUC/42129/2020 DE: 26/11/2020  
 Processo Nº: 1000003451794  
 Contratado: (232554/42) LUZMARINA DE ALMEIDA MENDES,CPF: 957.053.681-00;Cargo/Função: (3506) CONTR.TEMP.FUNCAO PROF. HABILITADO;Ref:B-001;CH: 11H  
 Hab.:LICENCIATURA PLENA EM HISTÓRIA;Motivo:LICENCA PARA QUALIFICAÇÃO PROFISSIONAL -;Un. Adm:(091448) E.E. PROFª. EDELI MANTOVANI;Em: 18/12/2020  
 Substituído: (86151/25) SILVIO CESAR VALENDOLF

CONTRATO/SEDUC/42130/2020 DE: 26/11/2020  
 Processo Nº: 1000003430839  
 Contratado: (232933/17) RAIMUNDA NILDA DA SILVA,CPF: 941.303.021-91;Cargo/Função: (3506) CONTR.TEMP.FUNCAO PROF. HABILITADO;Ref:B-001;CH: 20H  
 Hab.:LICENCIATURA PLENA EM HISTÓRIA;Motivo:DEDICACAO EXCLUSIVA (COORDENADOR PEDAGOGICO) -;Un. Adm:(049794) E.E. SANTO ANTONIO;Em: 18/12/2020  
 Substituído: (86126/4) SILIANA CASTRO SALVIANO DE ALMEIDA PAULINO MARTINE

CONTRATO/SEDUC/42131/2020 DE: 26/11/2020  
 Processo Nº: 1000003436157  
 Contratado: (233693/4) CELIA REGINA VIANA DOS SANTOS,CPF: 006.812.301-93;Cargo/Função: (3506) CONTR.TEMP.FUNCAO PROF. HABILITADO;Ref:B-001;CH: 10H  
 Hab.:LICENCIATURA PLENA EM MATEMATICA;Motivo:DESIGNAÇÃO PARA OUTRA UNIDADE (ASSESSORIA/CEFAPRO/OUTRAS) -;Un. Adm:(013730) E.E. PROFª. ALDA GAWLINSKI SCOPEL;Em: 18/12/2020  
 Substituído: (45940/10) DILSON THOMAZ

CONTRATO/SEDUC/42132/2020 DE: 26/11/2020  
 Processo Nº: 1000003435841  
 Contratado: (233775/21) MARCIO MIRANDA DA CUNHA,CPF: 794.791.201-78;Cargo/Função: (3506) CONTR.TEMP.FUNCAO PROF. HABILITADO;Ref:B-001;CH: 02H  
 Hab.:LICENCIATURA PLENA EM MATEMATICA;Motivo:DEDICACAO EXCLUSIVA (DIRETOR) / FEB -;Un. Adm:(011932) E.E. PROF. FERNANDO LEITE DE CAMPOS;Em: 18/12/2020  
 Substituído: (61842/4) MELQUIADES NOVAES DOS SANTOS JUNIOR



CONTRATO/SEDUC/42133/2020 DE: 26/11/2020  
 Processo Nº: 1000003434719  
 Contratado: (234218/31) KELLY DAIANI DE SOUZA, CPF: 002.288.251-05; Cargo/Função: (3506) CONTR. TEMP. FUNCAO PROF. HABILITADO; Ref: B-001; CH: 06H  
 Hab.: LICENCIATURA PLENA EM CIENCIAS BIOLOGICAS; Motivo: DEDICACAO EXCLUSIVA (DIRETOR) -; Un. Adm: (010839) E.E. ANTONIO G. BALBINO; Em: 18/12/2020  
 Substituído: (82771/19) ALBERT DOS SANTOS RIBEIRO MARQUES

CONTRATO/SEDUC/42134/2020 DE: 26/11/2020  
 Processo Nº: 1000003454357  
 Contratado: (234959/18) CELIOMAR PEREIRA DOS SANTOS, CPF: 004.260.309-90; Cargo/Função: (3506) CONTR. TEMP. FUNCAO PROF. HABILITADO; Ref: B-001; CH: 04H  
 Hab.: LICENCIATURA PLENA EM QUIMICA; Motivo: DESIGNACAO PARA OUTRA UNIDADE (ASSESSORIA/CEFAPRO/OUTRAS) -; Un. Adm: (014176) E.E. SANTA TEREZINHA; Em: 18/12/2020  
 Substituído: (87765/1) ANDRE WANPURA DE PAULA

CONTRATO/SEDUC/42135/2020 DE: 26/11/2020  
 Processo Nº: 1000003454377  
 Contratado: (234959/19) CELIOMAR PEREIRA DOS SANTOS, CPF: 004.260.309-90; Cargo/Função: (3506) CONTR. TEMP. FUNCAO PROF. HABILITADO; Ref: B-001; CH: 01H  
 Hab.: LICENCIATURA PLENA EM QUIMICA; Motivo: DESIGNACAO PARA OUTRA UNIDADE (ASSESSORIA/CEFAPRO/OUTRAS) -; Un. Adm: (014176) E.E. MARTINIANO CARLOS PEREIRA; Em: 18/12/2020  
 Substituído: (87765/1) ANDRE WANPURA DE PAULA

CONTRATO/SEDUC/42136/2020 DE: 26/11/2020  
 Processo Nº: 1000003451482  
 Contratado: (235259/10) AUGUSTO PAULO DA SILVA OLIVEIRA, CPF: 034.410.091-00; Cargo/Função: (3506) CONTR. TEMP. FUNCAO PROF. HABILITADO; Ref: B-001; CH: 04H  
 Hab.: LICENCIATURA PLENA EM CIENCIAS BIOLOGICAS; Motivo: DEDICACAO EXCLUSIVA (DIRETOR) -; Un. Adm: (021679) E.E. DAMIAO MAMEDES DO NASCIMENTO; Em: 18/12/2020  
 Substituído: (95422/32) MEDIANE APARECIDA NUNES

CONTRATO/SEDUC/42137/2020 DE: 26/11/2020  
 Processo Nº: 1000003454566  
 Contratado: (235259/12) AUGUSTO PAULO DA SILVA OLIVEIRA, CPF: 034.410.091-00; Cargo/Função: (3506) CONTR. TEMP. FUNCAO PROF. HABILITADO; Ref: B-001; CH: 01H  
 Hab.: LICENCIATURA PLENA EM CIENCIAS BIOLOGICAS; Motivo: DEDICACAO EXCLUSIVA (COORDENADOR PEDAGOGICO) -; Un. Adm: (021679) E.E. DAMIAO MAMEDES DO NASCIMENTO; Em: 18/12/2020  
 Substituído: (75657/22) FAUSTINO APARECIDO DA SILVA

CONTRATO/SEDUC/42138/2020 DE: 26/11/2020  
 Processo Nº: 1000003430852  
 Contratado: (235441/27) IRANI ALVES DE SOUZA, CPF: 353.539.021-49; Cargo/Função: (3506) CONTR. TEMP. FUNCAO PROF. HABILITADO; Ref: B-001; CH: 20H  
 Hab.: LICENCIATURA PLENA EM GEOGRAFIA; Motivo: READAPTACAO -; Un. Adm: (049794) E.E. SANTO ANTONIO; Em: 18/12/2020  
 Substituído: (62393/33) JOSELENE GOMES CAMPOS

CONTRATO/SEDUC/42139/2020 DE: 26/11/2020  
 Processo Nº: 1000003432884  
 Contratado: (235725/26) FERNANDA DE SOUZA PEDROSO CAMPELO, CPF: 029.823.281-56; Cargo/Função: (3506) CONTR. TEMP. FUNCAO PROF. HABILITADO; Ref: B-001; CH: 20H  
 Hab.: LICENCIATURA PLENA EM LETRAS/PORTUGUES/INGLES/LITERATURAS; Motivo: DEDICACAO EXCLUSIVA (COORDENADOR PEDAGOGICO) -; Un. Adm: (013269) E.E. OLIMPIO JOAO PISSINATI GUERRA; Em: 18/12/2020  
 Substituído: (116938/48) SIMONE CRISTINA XAVIER SANTANA

CONTRATO/SEDUC/42140/2020 DE: 26/11/2020  
 Processo Nº: 1000003436691  
 Contratado: (235832/30) GRACIELE OLIVEIRA CAMPOS MOURA, CPF: 016.856.081-08; Cargo/Função: (3506) CONTR. TEMP. FUNCAO PROF. HABILITADO; Ref: B-001; CH: 16H  
 Hab.: LICENCIATURA PLENA EM LETRAS/PORTUGUES; Motivo: DEDICACAO EXCLUSIVA (COORDENADOR PEDAGOGICO) -; Un. Adm: (192147) E.E. PROFESSORA EDITH PEREIRA BARBOSA; Em: 18/12/2020  
 Substituído: (79245/2) HELENA DIAS FERREIRA

CONTRATO/SEDUC/42141/2020 DE: 26/11/2020  
 Processo Nº: 1000003431368  
 Contratado: (236645/40) ROSIMEIRE DOS SANTOS PEREIRA SILVA, CPF: 029.281.381-37; Cargo/Função: (3506) CONTR. TEMP. FUNCAO PROF. HABILITADO; Ref: B-001; CH: 20H  
 Hab.: LICENCIATURA PLENA EM LETRAS/PORTUGUES; Motivo: DESIGNACAO PARA OUTRA UNIDADE (ASSESSORIA/CEFAPRO/OUTRAS) -; Un. Adm: (011045) E.E. PROFª. ELIZABETH DE FREITAS MAGALHAES; Em: 18/12/2020  
 Substituído: (38108/1) VALDELICE DE OLIVEIRA HOLANDA

CONTRATO/SEDUC/42142/2020 DE: 26/11/2020  
 Processo Nº: 1000003437496  
 Contratado: (236678/35) MARIA DE JESUS DA SILVA AGUIAR, CPF: 958.259.671-68; Cargo/Função: (3506) CONTR. TEMP. FUNCAO PROF. HABILITADO; Ref: B-001; CH: 04H  
 Hab.: LICENCIATURA PLENA EM HISTÓRIA; Motivo: CEDÊNCIA PARA OUTRO ÓRGÃO OU PODER - SEM ONUS -; Un. Adm: (127701) E.E. VILA RICA; Em: 18/12/2020  
 Substituído: (63149/7) MARIA DO ROSARIO SOARES LIMA

CONTRATO/SEDUC/42143/2020 DE: 26/11/2020  
 Processo Nº: 1000003455981  
 Contratado: (238068/18) ELAINE DA ROSA BUENO, CPF: 027.498.801-14; Cargo/Função: (3506) CONTR. TEMP. FUNCAO PROF. HABILITADO; Ref: B-001; CH: 12H  
 Hab.: LICENCIATURA PLENA EM CIENCIAS BIOLOGICAS; Motivo: DESIGNACAO PARA ORGAO CENTRAL -; Un. Adm: (023329) E.E. MALIK DIDIER NAMER ZAHAFI; Em: 18/12/2020  
 Substituído: (207889/4) RAQUEL LONGO DO PRADO SILVA

CONTRATO/SEDUC/42144/2020 DE: 26/11/2020  
 Processo Nº: 1000003436723

Contratado: (238158/14) ALBENIZA NEVES SANTOS NASCIMENTO, CPF: 568.674.171-91; Cargo/Função: (3506) CONTR. TEMP. FUNCAO PROF. HABILITADO; Ref: B-001; CH: 20H  
 Hab.: LICENCIATURA PLENA EM LETRAS/PORTUGUES; Motivo: DEDICACAO EXCLUSIVA (COORDENADOR PEDAGOGICO) -; Un. Adm: (011037) E.E. PROFª. RENILDA SILVA MORAES; Em: 18/12/2020  
 Substituído: (71277/3) EDNA MEDRADO DA SILVA

CONTRATO/SEDUC/42145/2020 DE: 26/11/2020  
 Processo Nº: 1000003434023  
 Contratado: (238693/17) LUCIANA TEIXEIRA GOMES, CPF: 025.770.171-03; Cargo/Função: (3506) CONTR. TEMP. FUNCAO PROF. HABILITADO; Ref: B-001; CH: 19H  
 Hab.: LICENCIATURA PLENA EM LETRAS/PORTUGUES/ESPANHOL; Motivo: DESIGNACAO/REGIME DE COLABORACAO (ESTADO/MUNICIPIO) -; Un. Adm: (014150) E.E. SANTA TEREZINHA; Em: 18/12/2020  
 Substituído: (224324/6) JOSIAS DE JESUS GOMES

CONTRATO/SEDUC/42146/2020 DE: 26/11/2020  
 Processo Nº: 1000003440734  
 Contratado: (238908/29) CRISLAINE RODRIGUES DA SILVA, CPF: 025.129.361-04; Cargo/Função: (3506) CONTR. TEMP. FUNCAO PROF. HABILITADO; Ref: B-001; CH: 03H  
 Hab.: LICENCIATURA PLENA EM CIENCIAS BIOLOGICAS; Motivo: DEDICACAO EXCLUSIVA (DIRETOR) -; Un. Adm: (012378) E.E. ARNALDO ESTEVAO FIGUEIREDO; Em: 18/12/2020  
 Substituído: (61309/31) VALDIRA AMBROSIO BARRETO DA SILVA

CONTRATO/SEDUC/42147/2020 DE: 26/11/2020  
 Processo Nº: 1000003454600  
 Contratado: (238908/31) CRISLAINE RODRIGUES DA SILVA, CPF: 025.129.361-04; Cargo/Função: (3506) CONTR. TEMP. FUNCAO PROF. HABILITADO; Ref: B-001; CH: 03H  
 Hab.: LICENCIATURA PLENA EM CIENCIAS BIOLOGICAS; Motivo: DEDICACAO EXCLUSIVA (COORDENADOR PEDAGOGICO) -; Un. Adm: (012378) E.E. ARNALDO ESTEVAO FIGUEIREDO; Em: 18/12/2020  
 Substituído: (75657/22) FAUSTINO APARECIDO DA SILVA

CONTRATO/SEDUC/42148/2020 DE: 26/11/2020  
 Processo Nº: 1000003437867  
 Contratado: (239100/44) CLAUDETE OLIVEIRA LIMA VASCONCELOS, CPF: 004.372.761-12; Cargo/Função: (3506) CONTR. TEMP. FUNCAO PROF. HABILITADO; Ref: B-001; CH: 09H  
 Hab.: LICENCIATURA PLENA EM FISICA; Motivo: DEDICACAO EXCLUSIVA (COORDENADOR PEDAGOGICO) -; Un. Adm: (127701) E.E. VILA RICA; Em: 18/12/2020  
 Substituído: (120787/7) FRANCIANI DA SILVA GASPARATO

CONTRATO/SEDUC/42149/2020 DE: 26/11/2020  
 Processo Nº: 1000003438167  
 Contratado: (239101/27) FABIANE RIZZARDO LAIKOVSKI, CPF: 014.303.731-56; Cargo/Função: (3506) CONTR. TEMP. FUNCAO PROF. HABILITADO; Ref: B-001; CH: 09H  
 Hab.: LICENCIATURA PLENA EM MATEMATICA; Motivo: DESIGNACAO/REGIME DE COLABORACAO (ESTADO/MUNICIPIO) -; Un. Adm: (014230) E.E. MARIA ESTHER PERES; Em: 18/12/2020  
 Substituído: (56141/5) SOADECAR PIZZATTO

CONTRATO/SEDUC/42150/2020 DE: 26/11/2020  
 Processo Nº: 1000003430787  
 Contratado: (239196/12) VANESSA RAFAELA CINTRA, CPF: 804.121.811-34; Cargo/Função: (3506) CONTR. TEMP. FUNCAO PROF. HABILITADO; Ref: B-001; CH: 20H  
 Hab.: LICENCIATURA PLENA EM PEDAGOGIA; Motivo: DEDICACAO EXCLUSIVA (COORDENADOR PEDAGOGICO) -; Un. Adm: (011142) E.E. EMANUEL PINHEIRO; Em: 18/12/2020  
 Substituído: (40874/5) EDNA DE OLIVEIRA SOUZA SILVA

CONTRATO/SEDUC/42151/2020 DE: 26/11/2020  
 Processo Nº: 1000003454743  
 Contratado: (239939/27) MARCIA CRISTINA DOS SANTOS GONCALVES, CPF: 004.800.561-45; Cargo/Função: (3506) CONTR. TEMP. FUNCAO PROF. HABILITADO; Ref: B-001; CH: 03H  
 Hab.: LICENCIATURA PLENA EM MATEMATICA; Motivo: DEDICACAO EXCLUSIVA (DIRETOR) -; Un. Adm: (011630) E.E. DR. LEOPOLDO AMBROSIO FILHO; Em: 18/12/2020  
 Substituído: (38815/5) ALESSANDRO GOMES DE ARRUDA

CONTRATO/SEDUC/42152/2020 DE: 26/11/2020  
 Processo Nº: 1000003437943  
 Contratado: (239961/25) MARCOS LUIZ FERREIRA DE ARRUDA, CPF: 522.551.311-53; Cargo/Função: (3506) CONTR. TEMP. FUNCAO PROF. HABILITADO; Ref: B-001; CH: 06H  
 Hab.: LICENCIATURA PLENA EM FISICA; Motivo: READAPTACAO -; Un. Adm: (011010) E.E. MARECHAL DUTRA; Em: 18/12/2020  
 Substituído: (235336/1) VALBER LEONES FRANCO

CONTRATO/SEDUC/42153/2020 DE: 26/11/2020  
 Processo Nº: 1000003430903  
 Contratado: (239992/19) MARIA DE JESUS ALVES FEITOSA DE SOUSA, CPF: 007.119.571-85; Cargo/Função: (3506) CONTR. TEMP. FUNCAO PROF. HABILITADO; Ref: B-001; CH: 20H  
 Hab.: LICENCIATURA PLENA EM PEDAGOGIA; Motivo: READAPTACAO -; Un. Adm: (049794) E.E. SANTO ANTONIO; Em: 18/12/2020  
 Substituído: (138807/5) ALBA PAIVA MAIA

CONTRATO/SEDUC/42154/2020 DE: 26/11/2020  
 Processo Nº: 1000003440335  
 Contratado: (240506/45) MARCOS RODRIGO MIRESKI, CPF: 029.345.771-98; Cargo/Função: (3506) CONTR. TEMP. FUNCAO PROF. HABILITADO; Ref: B-001; CH: 02H  
 Hab.: LICENCIATURA PLENA EM EDUCACAO FISICA; Motivo: READAPTACAO -; Un. Adm: (011010) E.E. MARECHAL DUTRA; Em: 18/12/2020  
 Substituído: (235336/1) VALBER LEONES FRANCO

CONTRATO/SEDUC/42155/2020 DE: 26/11/2020  
 Processo Nº: 1000003440348  
 Contratado: (240506/46) MARCOS RODRIGO MIRESKI, CPF: 029.345.771-98; Cargo/Função: (3506) CONTR. TEMP. FUNCAO PROF. HABILITADO; Ref: B-001; CH: 04H  
 Hab.: LICENCIATURA PLENA EM EDUCACAO FISICA; Motivo: CEDÊNCIA PARA OUTRO ÓRGÃO OU PODER - COM ONUS C/ RESSARCIMENTO -; Un. Adm: (011010) E.E.

MARECHAL DUTRA;Em: 18/12/2020  
Substituído: (213809/5) YUKIO NINOMIYA

CONTRATO/SEDUC/42156/2020 DE: 26/11/2020  
Processo Nº: 1000003430587  
Contratado: (240668/12) LUCIMAR ALVES DE BARROS,CPF: 002.288.141-70;Cargo/  
Função: (3506) CONTR.TEMP.FUNCAO PROF. HABILITADO;Ref:B-001;CH: 15H  
Hab.:LICENCIATURA PLENA EM GEOGRAFIA;Motivo:READAPTACAO -;Un. Adm:(145769)  
E.E. FRANCISCA BARROS DE CARVALHO;Em: 18/12/2020  
Substituído: (75888/2) UDO REINHARD PEDDE

CONTRATO/SEDUC/42157/2020 DE: 26/11/2020  
Processo Nº: 1000003435450  
Contratado: (240819/19) ADAIR TASARZ BATISTA,CPF: 041.365.731-03;Cargo/  
Função: (3506) CONTR.TEMP.FUNCAO PROF. HABILITADO;Ref:B-001;CH: 03H  
Hab.:LICENCIATURA PLENA EM EDUCAÇÃO FISICA;Motivo:CEDÊNCIA PARA OUTRO  
ÓRGÃO OU PODER - COM ONUS C/ RESSARCIMENTO -;Un. Adm:(013463) CEJA  
CLEONICE MIRANDA DA SILVA;Em: 18/12/2020  
Substituído: (59479/9) MARCIO FERNANDES ALVES SOBRINHO

CONTRATO/SEDUC/42158/2020 DE: 26/11/2020  
Processo Nº: 1000003441916  
Contratado: (240967/31) VALERIA DE SOUZA ALMEIDA,CPF:  
020.448.421-90;Cargo/Função: (3506) CONTR.TEMP.FUNCAO PROF.  
HABILITADO;Ref:B-001;CH: 08H  
Hab.:LICENCIATURA PLENA EM MATEMATICA;Motivo:READAPTACAO -;Un.  
Adm:(127701) E.E. VILA RICA;Em: 18/12/2020  
Substituído: (82959/3) WILSON PEREIRA SIRINO

CONTRATO/SEDUC/42159/2020 DE: 26/11/2020  
Processo Nº: 1000003454805  
Contratado: (241806/25) MARIA APARECIDA LIRA DA SILVA,CPF:  
650.066.581-34;Cargo/Função: (3506) CONTR.TEMP.FUNCAO PROF.  
HABILITADO;Ref:B-001;CH: 04H  
Hab.:LICENCIATURA PLENA EM LETRAS/PORTUGUES/LITERATURAS;Motivo:DEDICACAO  
EXCLUSIVA (COORDENADOR PEDAGOGICO) -;Un. Adm:(011614) E.E. Sen. MARIO  
MOTA;Em: 18/12/2020  
Substituído: (100974/1) WANESSA FERREIRA DE OLIVEIRA

CONTRATO/SEDUC/42160/2020 DE: 26/11/2020  
Processo Nº: 1000003436764  
Contratado: (241864/27) ALVARO POLIDO CARDOSO,CPF: 699.475.201-10;Cargo/  
Função: (3506) CONTR.TEMP.FUNCAO PROF. HABILITADO;Ref:B-001;CH: 10H  
Hab.:LICENCIATURA PLENA EM MATEMATICA;Motivo:DEDICACAO EXCLUSIVA (DIRETOR)  
/ PEB -;Un. Adm:(010340) E.E. LICEU CUIABANO - MARIA DE ARRUDA MULLER;Em:  
18/12/2020  
Substituído: (140148/1) SOLANGE BERNARDES VEGGI

CONTRATO/SEDUC/42161/2020 DE: 26/11/2020  
Processo Nº: 1000003439088  
Contratado: (244090/13) JANAINA ANGELA DA CONCEICAO,CPF:  
045.374.991-76;Cargo/Função: (3506) CONTR.TEMP.FUNCAO PROF.  
HABILITADO;Ref:B-001;CH: 08H  
Hab.:LICENCIATURA PLENA EM HISTÓRIA;Motivo:DESIGNACAO PARA OUTRA UNIDADE  
(ASSESSORIA/CEFAPRO/OUTRAS) -;Un. Adm:(012378) E.E. ARNALDO ESTEVAO  
FIGUEIREDO;Em: 18/12/2020  
Substituído: (74991/3) DINACI FERNANDES DE JESUS

CONTRATO/SEDUC/42162/2020 DE: 26/11/2020  
Processo Nº: 1000003435771  
Contratado: (244838/24) LUCIANE REGINA DA SILVA NOBREGA,CPF:  
016.477.711-37;Cargo/Função: (3506) CONTR.TEMP.FUNCAO PROF.  
HABILITADO;Ref:B-001;CH: 12H  
Hab.:LICENCIATURA PLENA EM EDUCAÇÃO FISICA;Motivo:DESIGNACAO/REGIME DE  
COLABORAÇÃO (ENTIDADES FILANTRÓPICAS/OUTRAS INSTITUIÇÕES) -;Un.  
Adm:(049794) E.E. SANTO ANTONIO;Em: 18/12/2020  
Substituído: (257814/1) CLOVENILSON DA SILVA PIRES

CONTRATO/SEDUC/42163/2020 DE: 26/11/2020  
Processo Nº: 1000003436989  
Contratado: (244942/11) EDNA TUBIANA BAU,CPF: 038.355.879-43;Cargo/Função:  
(3506) CONTR.TEMP.FUNCAO PROF. HABILITADO;Ref:B-001;CH: 03H  
Hab.:LICENCIATURA PLENA EM LETRAS/PORTUGUES;Motivo:DEDICACAO EXCLUSIVA  
(DIRETOR) / PEB -;Un. Adm:(016055) E.E. MADRE TARCILA;Em: 18/12/2020  
Substituído: (123655/13) MARCIA SPIN FRANZOSI

CONTRATO/SEDUC/42164/2020 DE: 26/11/2020  
Processo Nº: 1000003441158  
Contratado: (244951/19) ELIANE DA SILVA ANDRADE,CPF: 795.204.131-20;Cargo/  
Função: (3506) CONTR.TEMP.FUNCAO PROF. HABILITADO;Ref:B-001;CH: 05H  
Hab.:LICENCIATURA PLENA EM CIENCIAS BIOLÓGICAS;Motivo:DEDICACAO EXCLUSIVA  
(COORDENADOR PEDAGOGICO) -;Un. Adm:(094439) E.E. DIVA HUGUENEY DE SIQUEIRA  
BASTOS;Em: 18/12/2020  
Substituído: (288591/1) MARIA ISABEL BORBA DRANKA

CONTRATO/SEDUC/42165/2020 DE: 26/11/2020  
Processo Nº: 1000003436727  
Contratado: (245342/28) MIRIAN BRAGA DE ARAUJO,CPF: 998.167.331-53;Cargo/  
Função: (3506) CONTR.TEMP.FUNCAO PROF. HABILITADO;Ref:B-001;CH: 12H  
Hab.:LICENCIATURA PLENA EM QUÍMICA;Motivo:DEDICACAO EXCLUSIVA (COORDENADOR  
PEDAGOGICO) -;Un. Adm:(011126) E.E. JOAQUIM NUNES ROCHA;Em: 18/12/2020  
Substituído: (97720/23) SUZANA BENEDETTI

CONTRATO/SEDUC/42166/2020 DE: 26/11/2020  
Processo Nº: 1000003434443  
Contratado: (245342/29) MIRIAN BRAGA DE ARAUJO,CPF: 998.167.331-53;Cargo/  
Função: (3506) CONTR.TEMP.FUNCAO PROF. HABILITADO;Ref:B-001;CH: 08H  
Hab.:LICENCIATURA PLENA EM QUÍMICA;Motivo:DEDICACAO EXCLUSIVA (DIRETOR)  
-;Un. Adm:(010995) E.E. Maj. OTAVIO PITALUGA;Em: 18/12/2020  
Substituído: (36428/1) ADEMILSON PEREIRA CARLOS

CONTRATO/SEDUC/42167/2020 DE: 26/11/2020  
Processo Nº: 1000003433264  
Contratado: (245604/13) RAFAEL MARTINS DA SILVA NUNES,CPF:  
031.376.921-48;Cargo/Função: (3506) CONTR.TEMP.FUNCAO PROF.  
HABILITADO;Ref:B-001;CH: 20H

Hab.:LICENCIATURA PLENA EM LETRAS/PORTUGUES/INGLÊS;Motivo:DEDICACAO  
EXCLUSIVA (COORDENADOR PEDAGOGICO) -;Un. Adm:(156418) CEJA BENEDITO  
SANTANA DA SILVA FREIRE;Em: 18/12/2020  
Substituído: (87531/29) SIMONE BARBOSA DE SOUZA

CONTRATO/SEDUC/42168/2020 DE: 26/11/2020  
Processo Nº: 1000003439338  
Contratado: (245763/24) MICHELLE IRANILDES DA SILVA,CPF:  
043.304.961-86;Cargo/Função: (3506) CONTR.TEMP.FUNCAO PROF.  
HABILITADO;Ref:B-001;CH: 02H  
Hab.:LICENCIATURA PLENA EM LETRAS/PORTUGUES;Motivo:DESIGNACAO PARA OUTRA  
UNIDADE (ASSESSORIA/CEFAPRO/OUTRAS) -;Un. Adm:(010758) E.E. D. CEZINA  
ANTONIA BOTELHO;Em: 18/12/2020  
Substituído: (48130/10) NERY LUIZ FERREIRA FILHO

CONTRATO/SEDUC/42169/2020 DE: 26/11/2020  
Processo Nº: 1000003439305  
Contratado: (245816/21) HELKE DA SILVA BARBOSA TORTORELLI,CPF:  
002.370.761-52;Cargo/Função: (3506) CONTR.TEMP.FUNCAO PROF.  
HABILITADO;Ref:B-001;CH: 01H  
Hab.:LICENCIATURA PLENA EM PEDAGOGIA;Motivo:DESIGNACAO PARA OUTRA UNIDADE  
(ASSESSORIA/CEFAPRO/OUTRAS) -;Un. Adm:(010758) E.E. D. CEZINA ANTONIA  
BOTELHO;Em: 18/12/2020  
Substituído: (48130/10) NERY LUIZ FERREIRA FILHO

CONTRATO/SEDUC/42170/2020 DE: 26/11/2020  
Processo Nº: 1000003439585  
Contratado: (246484/21) MARTA RIBEIRO VITOR,CPF: 592.892.281-72;Cargo/  
Função: (3506) CONTR.TEMP.FUNCAO PROF. HABILITADO;Ref:B-001;CH: 08H  
Hab.:LICENCIATURA PLENA EM LETRAS/PORTUGUES;Motivo:READAPTACAO -;Un.  
Adm:(011061) E.E. JOSE MORAES;Em: 18/12/2020  
Substituído: (226793/1) AGNES ELISABETH CHRISTMANN FRANCA

CONTRATO/SEDUC/42171/2020 DE: 26/11/2020  
Processo Nº: 1000003440707  
Contratado: (246755/14) MARCOS ANTONIO RIBAS DE NEIRA,CPF:  
033.788.821-31;Cargo/Função: (3506) CONTR.TEMP.FUNCAO PROF.  
HABILITADO;Ref:B-001;CH: 08H  
Hab.:LICENCIATURA PLENA EM LETRAS/PORTUGUES;Motivo:DEDICACAO EXCLUSIVA  
(DIRETOR) -;Un. Adm:(014958) E.E. ANTONIO JOSE DE LIMA;Em: 18/12/2020  
Substituído: (53604/34) MARIA DO CARMO DE SANTANA CARDOSO

CONTRATO/SEDUC/42172/2020 DE: 26/11/2020  
Processo Nº: 1000003431239  
Contratado: (246759/11) ROSALINA ROBERTA PEREIRA,CPF:  
458.587.301-59;Cargo/Função: (3506) CONTR.TEMP.FUNCAO PROF.  
HABILITADO;Ref:B-001;CH: 20H  
Hab.:LICENCIATURA PLENA EM PEDAGOGIA;Motivo:DEDICACAO EXCLUSIVA  
(COORDENADOR PEDAGOGICO) -;Un. Adm:(016314) E.E. 13 DE MATO;Em: 18/12/2020  
Substituído: (113899/15) ANDREA ARAUJO DE SOUZA

CONTRATO/SEDUC/42173/2020 DE: 26/11/2020  
Processo Nº: 1000003454542  
Contratado: (247198/29) NATALINA JULIA DA SILVA,CPF: 018.248.981-77;Cargo/  
Função: (3506) CONTR.TEMP.FUNCAO PROF. HABILITADO;Ref:B-001;CH: 06H  
Hab.:LICENCIATURA PLENA EM CIENCIAS BIOLÓGICAS;Motivo:DEDICACAO EXCLUSIVA  
(COORDENADOR PEDAGOGICO) -;Un. Adm:(021679) E.E. DAMIAO MAMEDES DO  
NASCIMENTO;Em: 18/12/2020  
Substituído: (75657/22) FAUSTINO APARECIDO DA SILVA

CONTRATO/SEDUC/42174/2020 DE: 26/11/2020  
Processo Nº: 1000003456849  
Contratado: (247317/11) ALEX JOSE DUARTE CAMPOS,CPF: 014.608.491-83;Cargo/  
Função: (3506) CONTR.TEMP.FUNCAO PROF. HABILITADO;Ref:B-001;CH: 10H  
Hab.:LICENCIATURA PLENA EM EDUCAÇÃO FISICA;Motivo:READAPTACAO -;Un.  
Adm:(011932) E.E. PROF. FERNANDO LEITE DE CAMPOS;Em: 18/12/2020  
Substituído: (24585/19) ROSIMEI SILVEIRA HOHLENWERGER

CONTRATO/SEDUC/42175/2020 DE: 26/11/2020  
Processo Nº: 1000003434040  
Contratado: (247863/18) TATIANE CORDEIRO LUIZ,CPF: 035.917.321-76;Cargo/  
Função: (3506) CONTR.TEMP.FUNCAO PROF. HABILITADO;Ref:B-001;CH: 06H  
Hab.:LICENCIATURA PLENA EM QUÍMICA;Motivo:DEDICACAO EXCLUSIVA (COORDENADOR  
PEDAGOGICO) -;Un. Adm:(013285) E.E. SAO VICENTE DE PAULA;Em: 18/12/2020  
Substituído: (208379/5) KELEN REGINA ARAUJO

CONTRATO/SEDUC/42176/2020 DE: 26/11/2020  
Processo Nº: 1000003434031  
Contratado: (247863/19) TATIANE CORDEIRO LUIZ,CPF: 035.917.321-76;Cargo/  
Função: (3506) CONTR.TEMP.FUNCAO PROF. HABILITADO;Ref:B-001;CH: 12H  
Hab.:LICENCIATURA PLENA EM QUÍMICA;Motivo:DEDICACAO EXCLUSIVA (COORDENADOR  
PEDAGOGICO) -;Un. Adm:(013285) E.E. SAO VICENTE DE PAULA;Em: 18/12/2020  
Substituído: (290305/1) LUIZ CARLOS GIACHELLO DOS ANJOS

CONTRATO/SEDUC/42177/2020 DE: 26/11/2020  
Processo Nº: 1000003441146  
Contratado: (247933/15) LARISSA CARLA OLIVEIRA RIEGER,CPF:  
041.720.371-35;Cargo/Função: (3506) CONTR.TEMP.FUNCAO PROF.  
HABILITADO;Ref:B-001;CH: 02H  
Hab.:LICENCIATURA PLENA EM GEOGRAFIA;Motivo:DESIGNACAO PARA ORGAO CENTRAL  
-;Un. Adm:(012084) E.E. PORFIRIA PAULA DE CAMPOS;Em: 18/12/2020  
Substituído: (37305/10) DENILSON JOSE DE PAIVA

CONTRATO/SEDUC/42178/2020 DE: 26/11/2020  
Processo Nº: 1000003431168  
Contratado: (248167/10) RENATA GALVANI GARCIA MARTINES,CPF:  
141.979.298-97;Cargo/Função: (3506) CONTR.TEMP.FUNCAO PROF.  
HABILITADO;Ref:B-001;CH: 20H  
Hab.:LICENCIATURA PLENA EM PEDAGOGIA;Motivo:DESIGNACAO/REGIME DE  
COLABORAÇÃO (ESTADO/MUNICIPIO) -;Un. Adm:(038636) E.E. PROFª. MARIA ELZA  
FERREIRA INACIO;Em: 18/12/2020  
Substituído: (242719/1) ESTER RODRIGUES DA SILVA PAZ

CONTRATO/SEDUC/42179/2020 DE: 26/11/2020  
Processo Nº: 1000003434793  
Contratado: (248177/38) ELENA ROSIMARA PIRES,CPF: 983.909.451-34;Cargo/  
Função: (3506) CONTR.TEMP.FUNCAO PROF. HABILITADO;Ref:B-001;CH: 20H

Função: (3506) CONTR.TEMP.FUNCAO PROF. HABILITADO;Ref:B-001;CH: 13H  
Hab.:LICENCIATURA PLENA EM CIENCIAS SOCIAIS;Motivo:DEDICACAO EXCLUSIVA (DIRETOR) -;Un. Adm:(012181) E.E. UERALDO MONTEIRO DA SILVA;Em: 18/12/2020  
Substituído: (130350/36) ROSAURA ZOZIMA DA SILVA

CONTRATO/SEDUC/42180/2020 DE: 26/11/2020

Processo Nº: 1000003435604

Contratado: (249615/40) CLIVIA FERREIRA,CPF: 864.424.811-15;Cargo/Função: (3506) CONTR.TEMP.FUNCAO PROF. HABILITADO;Ref:B-001;CH: 04H  
Hab.:LICENCIATURA PLENA EM LETRAS/PORTUGUES/ESPANHOL;Motivo:DESIGNACAO PARA ORGAO CENTRAL -;Un. Adm:(011940) E.E. JOSE LEITE DE MORAES;Em: 18/12/2020  
Substituído: (32894/1) CERES DE MORAES GOMES

CONTRATO/SEDUC/42181/2020 DE: 26/11/2020

Processo Nº: 1000003440407

Contratado: (249734/40) GESSICA LOPES DE CAMPOS,CPF: 036.777.901-31;Cargo/Função: (3506) CONTR.TEMP.FUNCAO PROF. HABILITADO;Ref:B-001;CH: 04H  
Hab.:LICENCIATURA PLENA EM EDUCACAO FISICA;Motivo:DEDICACAO EXCLUSIVA (COORDENADOR PEDAGOGICO) -;Un. Adm:(015288) E.E. BENTO ALEXANDRE DOS SANTOS;Em: 18/12/2020  
Substituído: (141031/15) THAYS ROCHA ZAGUI GIANDOTTI

CONTRATO/SEDUC/42182/2020 DE: 26/11/2020

Processo Nº: 1000003454303

Contratado: (249734/43) GESSICA LOPES DE CAMPOS,CPF: 036.777.901-31;Cargo/Função: (3506) CONTR.TEMP.FUNCAO PROF. HABILITADO;Ref:B-001;CH: 04H  
Hab.:LICENCIATURA PLENA EM EDUCACAO FISICA;Motivo:LICENÇA PARA QUALIFICACAO PROFISSIONAL -;Un. Adm:(015237) E.E. MIGUEL BARBOSA;Em: 18/12/2020  
Substituído: (116918/22) KELLEN CRISTINA BATISTA PEREIRA

CONTRATO/SEDUC/42183/2020 DE: 26/11/2020

Processo Nº: 1000003433928

Contratado: (250145/12) LETICIA ROSA DE ALMEIDA LEITE,CPF: 028.436.271-92;Cargo/Função: (3506) CONTR.TEMP.FUNCAO PROF. HABILITADO;Ref:B-001;CH: 05H  
Hab.:LICENCIATURA PLENA EM CIENCIAS SOCIAIS;Motivo:DESIGNACAO PARA ORGAO CENTRAL -;Un. Adm:(194565) E.E. GOVERNADOR JOSEFRAGELLI;Em: 18/12/2020  
Substituído: (220229/3) SIRLEI CLEUZA COSTIN

CONTRATO/SEDUC/42184/2020 DE: 26/11/2020

Processo Nº: 1000003452600

Contratado: (250911/27) SOLANGE PINTO SALES,CPF: 031.107.031-06;Cargo/Função: (3506) CONTR.TEMP.FUNCAO PROF. HABILITADO;Ref:B-001;CH: 02H  
Hab.:LICENCIATURA PLENA EM CIENCIAS BIOLOGICAS;Motivo:DEDICACAO EXCLUSIVA (COORDENADOR PEDAGOGICO) -;Un. Adm:(014630) E.E. Pe. EZEQUIEL RAMIN;Em: 18/12/2020  
Substituído: (103107/30) EDILENE DE JESUS TELES

CONTRATO/SEDUC/42185/2020 DE: 26/11/2020

Processo Nº: 1000003455676

Contratado: (251334/10) FERNANDA VIANA DA CUNHA,CPF: 009.734.021-99;Cargo/Função: (3506) CONTR.TEMP.FUNCAO PROF. HABILITADO;Ref:B-001;CH: 06H  
Hab.:LICENCIATURA PLENA EM BIOLOGIA;Motivo:DESIGNACAO PARA ORGAO CENTRAL -;Un. Adm:(009440) E.E. LEOVEGILDO DE MELO;Em: 18/12/2020  
Substituído: (91620/8) EDNA REGINA ULIANA

CONTRATO/SEDUC/42186/2020 DE: 26/11/2020

Processo Nº: 1000003436129

Contratado: (251607/39) JULIANA DA COSTA SOUZA,CPF: 024.828.731-18;Cargo/Função: (3506) CONTR.TEMP.FUNCAO PROF. HABILITADO;Ref:B-001;CH: 04H  
Hab.:LICENCIATURA PLENA EM GEOGRAFIA;Motivo:DEDICACAO EXCLUSIVA (COORDENADOR PEDAGOGICO) -;Un. Adm:(157252) E.E. LEDY ANITA BRESANCIN;Em: 18/12/2020  
Substituído: (106932/19) VALDIRENE DE ALMEIDA GULOW

CONTRATO/SEDUC/42187/2020 DE: 26/11/2020

Processo Nº: 1000003434906

Contratado: (251696/47) SANDRA REGINA DOS ANJOS,CPF: 840.071.921-20;Cargo/Função: (3506) CONTR.TEMP.FUNCAO PROF. HABILITADO;Ref:B-001;CH: 10H  
Hab.:LICENCIATURA PLENA EM LETRAS/PORTUGUES/INGLES;Motivo:DEDICACAO EXCLUSIVA (COORDENADOR PEDAGOGICO) -;Un. Adm:(021644) E.E. PROF. CARLOS PEREIRA BARBOSA;Em: 18/12/2020  
Substituído: (253297/34) ERICA OLIVEIRA PORTO

CONTRATO/SEDUC/42188/2020 DE: 26/11/2020

Processo Nº: 1000003437470

Contratado: (251774/16) ELIONI BARROS DOS SANTOS,CPF: 006.426.661-30;Cargo/Função: (3506) CONTR.TEMP.FUNCAO PROF. HABILITADO;Ref:B-001;CH: 16H  
Hab.:LICENCIATURA PLENA EM CIENCIAS SOCIAIS;Motivo:CEDENCIA PARA OUTRO ORGAO OU PODER - SEM ONUS -;Un. Adm:(127701) E.E. VILA RICA;Em: 18/12/2020  
Substituído: (63149/7) MARIA DO ROSARIO SOARES LIMA

CONTRATO/SEDUC/42189/2020 DE: 26/11/2020

Processo Nº: 1000003434467

Contratado: (252987/29) JOSE ANTONIO GOMES DA COSTA,CPF: 617.076.271-34;Cargo/Função: (3506) CONTR.TEMP.FUNCAO PROF. HABILITADO;Ref:B-001;CH: 16H  
Hab.:LICENCIATURA PLENA EM MATEMATICA;Motivo:DEDICACAO EXCLUSIVA (COORDENADOR PEDAGOGICO) -;Un. Adm:(127701) E.E. VILA RICA;Em: 18/12/2020  
Substituído: (211541/3) RAQUEL PEREIRA DO NASCIMENTO

CONTRATO/SEDUC/42190/2020 DE: 26/11/2020

Processo Nº: 1000003434169

Contratado: (253269/34) IVANILTON FERREIRA COSTA,CPF: 003.614.621-82;Cargo/Função: (3506) CONTR.TEMP.FUNCAO PROF. HABILITADO;Ref:B-001;CH: 15H  
Hab.:LICENCIATURA PLENA EM CIENCIAS BIOLOGICAS;Motivo:DESIGNACAO PARA OUTRA UNIDADE (ASSESSORIA/CEFAPRO/OUTRAS) -;Un. Adm:(014087) E.E. SEVERIANO NEVES;Em: 18/12/2020  
Substituído: (89082/13) EDNA SOARES DE SOUZA

CONTRATO/SEDUC/42191/2020 DE: 26/11/2020

Processo Nº: 1000003430936

Contratado: (253760/13) PABLO MARQUES FERREIRA,CPF: 011.283.601-10;Cargo/Função: (3506) CONTR.TEMP.FUNCAO PROF. HABILITADO;Ref:B-001;CH: 04H  
Hab.:LICENCIATURA PLENA EM FISICA;Motivo:DESIGNACAO/REGIME DE COLABORACAO (ESTADO/MUNICIPIO) -;Un. Adm:(014230) E.E. MARIA ESTHER PERES;Em: 18/12/2020  
Substituído: (56141/5) SOAPEGAR PIZZATTO

CONTRATO/SEDUC/42192/2020 DE: 26/11/2020

Processo Nº: 1000003437801

Contratado: (254355/24) LEIDIANE BRUNA DE FIGUEIREDO,CPF: 963.469.731-34;Cargo/Função: (3506) CONTR.TEMP.FUNCAO PROF. HABILITADO;Ref:B-001;CH: 05H  
Hab.:LICENCIATURA PLENA EM EDUCACAO FISICA;Motivo:DESIGNACAO PARA OUTRA UNIDADE (ASSESSORIA/CEFAPRO/OUTRAS) -;Un. Adm:(010758) E.E. D. CEZINA ANTONIA BOTELHO;Em: 18/12/2020  
Substituído: (48130/10) NERY LUIZ FERREIRA FILHO

CONTRATO/SEDUC/42193/2020 DE: 26/11/2020

Processo Nº: 1000003451605

Contratado: (254613/19) JUDITE ELIAS DE LIMA DA SILVA,CPF: 298.323.651-04;Cargo/Função: (3506) CONTR.TEMP.FUNCAO PROF. HABILITADO;Ref:B-001;CH: 05H  
Hab.:LICENCIATURA PLENA EM CIENCIAS BIOLOGICAS;Motivo:READAPTACAO -;Un. Adm:(010987) E.E. D. WUNIBALDO TELLEUR;Em: 18/12/2020  
Substituído: (65367/4) GIOVANI MENDES CORREA

CONTRATO/SEDUC/42194/2020 DE: 26/11/2020

Processo Nº: 1000003434923

Contratado: (254624/30) LUZIA DA GUIA SOARES BARBOSA,CPF: 854.545.591-72;Cargo/Função: (3506) CONTR.TEMP.FUNCAO PROF. HABILITADO;Ref:B-001;CH: 04H  
Hab.:LICENCIATURA PLENA EM FILOSOFIA/HISTORIA;Motivo:DEDICACAO EXCLUSIVA (COORDENADOR PEDAGOGICO) -;Un. Adm:(014206) E.E. ALEXANDRE QUIRINO SOUZA;Em: 18/12/2020  
Substituído: (106180/20) AURINETE VIEIRA LIMA DA FONSECA

CONTRATO/SEDUC/42195/2020 DE: 26/11/2020

Processo Nº: 1000003441783

Contratado: (254861/2) ROGERIO CONCEICAO LIMA DOS SANTOS,CPF: 708.710.191-91;Cargo/Função: (3506) CONTR.TEMP.FUNCAO PROF. HABILITADO;Ref:B-001;CH: 06H  
Hab.:LICENCIATURA PLENA EM CIENCIAS BIOLOGICAS;Motivo:DEDICACAO EXCLUSIVA (DIRETOR) -;Un. Adm:(012084) E.E. PORFIRIA PAULA DE CAMPOS;Em: 18/12/2020  
Substituído: (233788/2) CEZER SCAPINI COUTINHO

CONTRATO/SEDUC/42196/2020 DE: 26/11/2020

Processo Nº: 1000003435710

Contratado: (254861/3) ROGERIO CONCEICAO LIMA DOS SANTOS,CPF: 708.710.191-91;Cargo/Função: (3506) CONTR.TEMP.FUNCAO PROF. HABILITADO;Ref:B-001;CH: 09H  
Hab.:LICENCIATURA PLENA EM CIENCIAS BIOLOGICAS;Motivo:DEDICACAO EXCLUSIVA (COORDENADOR PEDAGOGICO) -;Un. Adm:(096865) E.E. PROF\*MARLENE MARQUES DE BARROS;Em: 18/12/2020  
Substituído: (209833/7) LUCIANA FERREIRA CRUZ COSTA

CONTRATO/SEDUC/42197/2020 DE: 26/11/2020

Processo Nº: 1000003441302

Contratado: (255514/11) SIMONE VILELA DE SOUZA FREITAS,CPF: 856.593.476-49;Cargo/Função: (3506) CONTR.TEMP.FUNCAO PROF. HABILITADO;Ref:B-001;CH: 20H  
Hab.:LICENCIATURA PLENA EM PEDAGOGIA;Motivo:DEDICACAO EXCLUSIVA (COORDENADOR PEDAGOGICO) -;Un. Adm:(021644) E.E. PROF. CARLOS PEREIRA BARBOSA;Em: 18/12/2020  
Substituído: (97998/23) ELISANGELA DA SILVA LIMA

CONTRATO/SEDUC/42198/2020 DE: 26/11/2020

Processo Nº: 1000003450362

Contratado: (255654/18) ISMAR APARECIDO DO CARMO,CPF: 483.444.861-49;Cargo/Função: (3506) CONTR.TEMP.FUNCAO PROF. HABILITADO;Ref:B-001;CH: 02H  
Hab.:LICENCIATURA PLENA EM GEOGRAFIA;Motivo:DESIGNACAO PARA ORGAO CENTRAL -;Un. Adm:(076201) E.E. PROF. JOAO CRISOSTOMO DE FIGUEIREDO;Em: 18/12/2020  
Substituído: (61061/5) CRISTIANE DOS SANTOS SILVA

CONTRATO/SEDUC/42199/2020 DE: 26/11/2020

Processo Nº: 1000003434221

Contratado: (256409/21) LETICIA BELTRAME ALVES,CPF: 978.788.802-63;Cargo/Função: (3506) CONTR.TEMP.FUNCAO PROF. HABILITADO;Ref:B-001;CH: 07H  
Hab.:LICENCIATURA PLENA EM LETRAS/PORTUGUES/INGLES;Motivo:DEDICACAO EXCLUSIVA (COORDENADOR PEDAGOGICO) -;Un. Adm:(091448) E.E. PROF\*. EDELI MANTOVANI;Em: 18/12/2020  
Substituído: (133560/26) LUCIANE FERREIRA

CONTRATO/SEDUC/42200/2020 DE: 26/11/2020

Processo Nº: 1000003431183

Contratado: (256419/7) TANIA MARIA BARBOSA DA SILVA,CPF: 535.377.771-91;Cargo/Função: (3506) CONTR.TEMP.FUNCAO PROF. HABILITADO;Ref:B-001;CH: 20H  
Hab.:LICENCIATURA PLENA EM PEDAGOGIA;Motivo:DESIGNACAO PARA OUTRA UNIDADE (ASSESSORIA/CEFAPRO/OUTRAS) -;Un. Adm:(014087) E.E. SEVERIANO NEVES;Em: 18/12/2020  
Substituído: (34517/9) JOAQUIM PEREIRA NETO

CONTRATO/SEDUC/42201/2020 DE: 26/11/2020

Processo Nº: 1000003436182

Contratado: (256576/29) MARILIA ALVES PEREIRA,CPF: 010.419.641-61;Cargo/Função: (3506) CONTR.TEMP.FUNCAO PROF. HABILITADO;Ref:B-001;CH: 20H  
Hab.:LICENCIATURA PLENA EM GEOGRAFIA;Motivo:READAPTACAO -;Un. Adm:(038636) E.E. PROF\*. MARIA ELZA FERREIRA INACIO;Em: 18/12/2020  
Substituído: (86408/11) DILMA SERAFIM DE SOUZA

CONTRATO/SEDUC/42202/2020 DE: 26/11/2020

Processo Nº: 1000003435186

Contratado: (256596/30) SHIRLEY DE CARVALHO PEIXOTO,CPF: 870.561.787-15;Cargo/Função: (3506) CONTR.TEMP.FUNCAO PROF. HABILITADO;Ref:B-001;CH: 04H

Hab.: LICENCIATURA PLENA EM LETRAS/PORTUGUES/LITERATURAS; Motivo: LICENÇA PARA QUALIFICAÇÃO PROFISSIONAL -; Un. Adm: (011940) E.E. JOSE LEITE DE MORAES; Em: 18/12/2020  
Substituído: (122324/17) CLEITON DE SOUZA SALES

CONTRATO/SEDUC/42203/2020 DE: 26/11/2020

Processo Nº: 1000003434144  
Contratado: (256881/45) SERGIO SILVA SANTOS, CPF: 036.717.441-38; Cargo/Função: (3506) CONTR. TEMP. FUNCAO PROF. HABILITADO; Ref: B-001; CH: 20H  
Hab.: LICENCIATURA PLENA EM CIENCIAS NATURAIS; Motivo: DESIGNACAO PARA OUTRA UNIDADE (ASSESSORIA/CEFAPRO/OUTRAS) -; Un. Adm: (038652) E.E. 29 DE JULHO; Em: 18/12/2020  
Substituído: (140171/1) JULIANA ALVES PEREIRA CAPANEMA

CONTRATO/SEDUC/42204/2020 DE: 26/11/2020

Processo Nº: 1000003436878  
Contratado: (256907/43) MACILIA TAMIREZ PRAXEDES DA SILVA, CPF: 066.087.074-60; Cargo/Função: (3506) CONTR. TEMP. FUNCAO PROF. HABILITADO; Ref: B-001; CH: 18H  
Hab.: LICENCIATURA PLENA EM HISTÓRIA; Motivo: DEDICACAO EXCLUSIVA (COORDENADOR PEDAGOGICO) -; Un. Adm: (015954) E.E. WILSON DE ALMEIDA; Em: 18/12/2020  
Substituído: (111884/9) RONIVON ALVES DE JESUS

CONTRATO/SEDUC/42205/2020 DE: 26/11/2020

Processo Nº: 1000003433118  
Contratado: (257124/30) DARCILO LOPES MARINHO, CPF: 758.405.102-20; Cargo/Função: (3506) CONTR. TEMP. FUNCAO PROF. HABILITADO; Ref: B-001; CH: 20H  
Hab.: LICENCIATURA PLENA EM HISTÓRIA; Motivo: DEDICACAO EXCLUSIVA (COORDENADOR PEDAGOGICO) -; Un. Adm: (013269) E.E. OLIMPIO JOAO PISSINATI GUERRA; Em: 18/12/2020  
Substituído: (105759/13) VANDA RAMOS DE FARIA

CONTRATO/SEDUC/42206/2020 DE: 26/11/2020

Processo Nº: 1000003431401  
Contratado: (257525/17) GISLENE SALVATERRA CARVALHO PASSOS, CPF: 006.096.781-16; Cargo/Função: (3506) CONTR. TEMP. FUNCAO PROF. HABILITADO; Ref: B-001; CH: 20H  
Hab.: LICENCIATURA PLENA EM PEDAGOGIA; Motivo: DEDICACAO EXCLUSIVA (DIRETOR) -; Un. Adm: (016314) E.E. 13 DE MAIO; Em: 18/12/2020  
Substituído: (38997/1) MARINELY CORREA CEBALHO

CONTRATO/SEDUC/42207/2020 DE: 26/11/2020

Processo Nº: 1000003436218  
Contratado: (257759/21) ZELIA CRISTINA MACHIONI, CPF: 867.208.801-87; Cargo/Função: (3506) CONTR. TEMP. FUNCAO PROF. HABILITADO; Ref: B-001; CH: 08H  
Hab.: LICENCIATURA PLENA EM HISTÓRIA; Motivo: READAPTACAO -; Un. Adm: (011045) E.E. PROFª. ELIZABETH DE FREITAS MAGALHAES; Em: 18/12/2020  
Substituído: (87302/1) MARIA ROSEANE NUNES RODRIGUES CRUZ

CONTRATO/SEDUC/42208/2020 DE: 26/11/2020

Processo Nº: 1000003440457  
Contratado: (258411/16) CARMOZINA PEREIRA BORGES, CPF: 001.474.071-09; Cargo/Função: (3506) CONTR. TEMP. FUNCAO PROF. HABILITADO; Ref: B-001; CH: 03H  
Hab.: LICENCIATURA PLENA EM EDUCACAO FISICA; Motivo: DEDICACAO EXCLUSIVA (DIRETOR) -; Un. Adm: (154687) E.E. MARIA EDUARDA PEREIRA SOLDERA; Em: 18/12/2020  
Substituído: (120797/38) ROSICLEA CAMILO

CONTRATO/SEDUC/42209/2020 DE: 26/11/2020

Processo Nº: 1000003432876  
Contratado: (258959/3) GIOVANE BARBOSA ARAGAO, CPF: 052.070.641-26; Cargo/Função: (3506) CONTR. TEMP. FUNCAO PROF. HABILITADO; Ref: B-001; CH: 02H  
Hab.: LICENCIATURA PLENA EM FISICA; Motivo: CEDENCIA PARA OUTRO ORGAO OU PODER - SEM ONUS -; Un. Adm: (038652) E.E. 29 DE JULHO; Em: 18/12/2020  
Substituído: (120904/17) MAURIVAN BARROS PEREIRA

CONTRATO/SEDUC/42210/2020 DE: 26/11/2020

Processo Nº: 1000003441592  
Contratado: (260462/16) ROZINIL CARLOS DE CASTRO, CPF: 032.981.311-05; Cargo/Função: (3506) CONTR. TEMP. FUNCAO PROF. HABILITADO; Ref: B-001; CH: 08H  
Hab.: LICENCIATURA PLENA EM GEOGRAFIA; Motivo: DESIGNACAO PARA ORGAO CENTRAL -; Un. Adm: (020516) E.E. DR. MARIO DE CASTRO; Em: 18/12/2020  
Substituído: (122139/19) GRACINDO ROGERIO GOMES

CONTRATO/SEDUC/42211/2020 DE: 26/11/2020

Processo Nº: 1000003439713  
Contratado: (260462/17) ROZINIL CARLOS DE CASTRO, CPF: 032.981.311-05; Cargo/Função: (3506) CONTR. TEMP. FUNCAO PROF. HABILITADO; Ref: B-001; CH: 08H  
Hab.: LICENCIATURA PLENA EM GEOGRAFIA; Motivo: DESIGNACAO PARA ORGAO CENTRAL -; Un. Adm: (020516) E.E. DR. MARIO DE CASTRO; Em: 18/12/2020  
Substituído: (126264/4) SAMUEL SILVA CHAVES

CONTRATO/SEDUC/42212/2020 DE: 26/11/2020

Processo Nº: 1000003441622  
Contratado: (260462/18) ROZINIL CARLOS DE CASTRO, CPF: 032.981.311-05; Cargo/Função: (3506) CONTR. TEMP. FUNCAO PROF. HABILITADO; Ref: B-001; CH: 02H  
Hab.: LICENCIATURA PLENA EM GEOGRAFIA; Motivo: DESIGNACAO PARA ORGAO CENTRAL -; Un. Adm: (020516) E.E. DR. MARIO DE CASTRO; Em: 18/12/2020  
Substituído: (116187/30) EDIVALDO MACIEL COUTO

CONTRATO/SEDUC/42213/2020 DE: 26/11/2020

Processo Nº: 1000003432618  
Contratado: (260666/18) NADIA CRISTINA PAZINATTO DE CASTRO, CPF: 968.166.510-49; Cargo/Função: (3506) CONTR. TEMP. FUNCAO PROF. HABILITADO; Ref: B-001; CH: 05H  
Hab.: LICENCIATURA PLENA EM LETRAS/PORTUGUES/INGLÊS; Motivo: DESIGNACAO PARA OUTRA UNIDADE (ASSESSORIA/CEFAPRO/OUTRAS) -; Un. Adm: (044253) E.E. QUERENCIA; Em: 18/12/2020  
Substituído: (226493/1) GLAUCIA GALVAO VIEIRA

CONTRATO/SEDUC/42214/2020 DE: 26/11/2020

Processo Nº: 1000003454793  
Contratado: (260735/13) CRISTIANE SANTANA DA SILVA, CPF: 019.503.191-13; Cargo/Função: (3506) CONTR. TEMP. FUNCAO PROF. HABILITADO; Ref: B-001; CH: 04H  
Hab.: LICENCIATURA PLENA EM MATEMATICA; Motivo: DEDICACAO EXCLUSIVA (COORDENADOR PEDAGOGICO) -; Un. Adm: (011614) E.E. Sen. MARIO MOTA; Em: 18/12/2020  
Substituído: (27368/4) JOAO BATISTA DE CARVALHO

CONTRATO/SEDUC/42215/2020 DE: 26/11/2020

Processo Nº: 1000003435737  
Contratado: (260748/21) VIVIANE DE JESUS FEITOSA, CPF: 017.009.041-83; Cargo/Função: (3506) CONTR. TEMP. FUNCAO PROF. HABILITADO; Ref: B-001; CH: 20H  
Hab.: LICENCIATURA PLENA EM CIENCIAS BIOLOGICAS; Motivo: DESIGNACAO PARA OUTRA UNIDADE (ASSESSORIA/CEFAPRO/OUTRAS) -; Un. Adm: (010901) E.E. SAGRADO CORACAO DE JESUS; Em: 18/12/2020  
Substituído: (69119/20) VERONDINA FERREIRA SANTANA MAMORE

CONTRATO/SEDUC/42216/2020 DE: 26/11/2020

Processo Nº: 1000003439385  
Contratado: (260893/13) CLEILTO PEREIRA DE BARROS, CPF: 943.017.511-49; Cargo/Função: (3506) CONTR. TEMP. FUNCAO PROF. HABILITADO; Ref: B-001; CH: 16H  
Hab.: LICENCIATURA PLENA EM EDUCACAO FISICA; Motivo: DEDICACAO EXCLUSIVA (DIRETOR) / FEB -; Un. Adm: (011134) E.E. LA SALLE; Em: 18/12/2020  
Substituído: (227395/1) ALEX FRISSELLI DE OLIVEIRA MOTTA

CONTRATO/SEDUC/42217/2020 DE: 26/11/2020

Processo Nº: 1000003454831  
Contratado: (261021/24) ROSELY MARIA DA SILVA ALVES, CPF: 960.764.961-34; Cargo/Função: (3506) CONTR. TEMP. FUNCAO PROF. HABILITADO; Ref: B-001; CH: 20H  
Hab.: LICENCIATURA PLENA EM PEDAGOGIA; Motivo: DEDICACAO EXCLUSIVA (DIRETOR) -; Un. Adm: (011614) E.E. Sen. MARIO MOTA; Em: 18/12/2020  
Substituído: (135277/4) ANDRIA PAULA DE FREITAS

CONTRATO/SEDUC/42218/2020 DE: 26/11/2020

Processo Nº: 1000003457146  
Contratado: (261339/51) JUCELIA APARECIDA DOS SANTOS LUZIA, CPF: 845.026.571-15; Cargo/Função: (3506) CONTR. TEMP. FUNCAO PROF. HABILITADO; Ref: B-001; CH: 16H  
Hab.: LICENCIATURA PLENA EM CIENCIAS BIOLOGICAS; Motivo: LICENCA PARA TRATAMENTO DE SAUDE (EFETIVO) -; Un. Adm: (015237) E.E. MIGUEL BARBOSA; Em: 18/12/2020  
Substituído: (82536/14) THAISA FERNANDA DE LIMA ROSALES

CONTRATO/SEDUC/42219/2020 DE: 26/11/2020

Processo Nº: 1000003452283  
Contratado: (261461/18) TATIANE FERREIRA BARBOSA SOUZA, CPF: 017.518.721-57; Cargo/Função: (3506) CONTR. TEMP. FUNCAO PROF. HABILITADO; Ref: B-001; CH: 04H  
Hab.: LICENCIATURA PLENA EM CIENCIAS DA NATUREZA; Motivo: DEDICACAO EXCLUSIVA (DIRETOR) -; Un. Adm: (014982) E.E. JOAO MATHEUS BARBOSA; Em: 18/12/2020  
Substituído: (111215/23) CACIA SIMONE ARRAES

CONTRATO/SEDUC/42220/2020 DE: 26/11/2020

Processo Nº: 1000003439611  
Contratado: (261609/19) FABIO OCHOI ZAMBON, CPF: 035.527.661-54; Cargo/Função: (3506) CONTR. TEMP. FUNCAO PROF. HABILITADO; Ref: B-001; CH: 06H  
Hab.: LICENCIATURA PLENA EM FISICA; Motivo: DESIGNACAO PARA ORGAO CENTRAL -; Un. Adm: (011932) E.E. PROF. FERNANDO LEITE DE CAMPOS; Em: 18/12/2020  
Substituído: (97776/8) SIDNEI ROGERIO FERREIRA

CONTRATO/SEDUC/42221/2020 DE: 26/11/2020

Processo Nº: 1000003439190  
Contratado: (261701/29) CAMILA CAROLINE PASSOS LEITE, CPF: 018.537.711-47; Cargo/Função: (3506) CONTR. TEMP. FUNCAO PROF. HABILITADO; Ref: B-001; CH: 07H  
Hab.: LICENCIATURA PLENA EM LETRAS/PORTUGUES; Motivo: DEDICACAO EXCLUSIVA (COORDENADOR PEDAGOGICO) -; Un. Adm: (014320) E.E. MARIA DE LOURDES R. FRAGELLI; Em: 18/12/2020  
Substituído: (70423/4) REGIMAR DIAS FERREIRA ARAUJO

CONTRATO/SEDUC/42222/2020 DE: 26/11/2020

Processo Nº: 1000003436608  
Contratado: (262276/17) HELONEIDA CRISTIANE XIMENES FERREIRA, CPF: 935.434.681-20; Cargo/Função: (3506) CONTR. TEMP. FUNCAO PROF. HABILITADO; Ref: B-001; CH: 20H  
Hab.: LICENCIATURA PLENA EM HISTÓRIA; Motivo: DESIGNACAO PARA OUTRA UNIDADE (ASSESSORIA/CEFAPRO/OUTRAS) -; Un. Adm: (192147) E.E. PROFESSORA EDITH PEREIRA BARBOSA; Em: 18/12/2020  
Substituído: (99466/37) EVERTON DA SILVA OLIVEIRA

CONTRATO/SEDUC/42223/2020 DE: 26/11/2020

Processo Nº: 1000003436752  
Contratado: (262338/24) MARIA LEUZIVANIA LACERDA OLIVEIRA, CPF: 926.849.631-34; Cargo/Função: (3506) CONTR. TEMP. FUNCAO PROF. HABILITADO; Ref: B-001; CH: 20H  
Hab.: LICENCIATURA PLENA EM LETRAS/PORTUGUES/INGLÊS; Motivo: DEDICACAO EXCLUSIVA (DIRETOR) -; Un. Adm: (015954) E.E. WILSON DE ALMEIDA; Em: 18/12/2020  
Substituído: (112608/16) KELSSE NATHANIELLY BOFFULIN

CONTRATO/SEDUC/42224/2020 DE: 26/11/2020

Processo Nº: 1000003435732  
Contratado: (262496/17) MAGNA RODRIGUES SILVA MACEDO, CPF: 690.365.861-00; Cargo/Função: (3506) CONTR. TEMP. FUNCAO PROF. HABILITADO; Ref: B-001; CH: 08H  
Hab.: LICENCIATURA PLENA EM LETRAS/PORTUGUES; Motivo: DESIGNACAO/REGIME DE COLABORACAO (ESTADO/MUNICIPIO) -; Un. Adm: (060194) E.E. PROFª. MARIA DE LOURDES H. MORAES; Em: 18/12/2020  
Substituído: (41567/5) AMEDINA PEREIRA DA SILVA FILHA

CONTRATO/SEDUC/42225/2020 DE: 26/11/2020

Processo Nº: 1000003433825

Contratado: (262609/21) DANIELE DE PAULA SOUZA, CPF: 050.860.521-06; Cargo/Função: (3506) CONTR. TEMP. FUNCAO PROF. HABILITADO; Ref: B-001; CH: 14H Hab.: LICENCIATURA PLENA EM LETRAS/PORTUGUES/INGLES; Motivo: DEDICACAO EXCLUSIVA (COORDENADOR PEDAGOGICO) -; Un. Adm: (015288) E.E. BENTO ALEXANDRE DOS SANTOS; Em: 18/12/2020 Substituído: (130939/63) CRISTIANE HERNANDES PIVOTTI MILLER

CONTRATO/SEDUC/42226/2020 DE: 26/11/2020  
Processo Nº: 1000003430424  
Contratado: (262841/10) IOLANDA NUNES DE SOUZA, CPF: 502.465.501-04; Cargo/Função: (3506) CONTR. TEMP. FUNCAO PROF. HABILITADO; Ref: B-001; CH: 20H Hab.: LICENCIATURA PLENA EM PEDAGOGIA; Motivo: DESIGNAÇÃO/REGIME DE COLABORAÇÃO (ESTADO/MUNICIPIO) -; Un. Adm: (021644) E.E. PROF. CARLOS PEREIRA BARBOSA; Em: 18/12/2020 Substituído: (226910/1) MARIA ZILDA DA SILVA BARBOSA

CONTRATO/SEDUC/42227/2020 DE: 26/11/2020  
Processo Nº: 1000003454022  
Contratado: (263432/11) DORILEO MARTINS DA SILVA, CPF: 931.609.761-49; Cargo/Função: (3506) CONTR. TEMP. FUNCAO PROF. HABILITADO; Ref: B-001; CH: 02H Hab.: LICENCIATURA PLENA EM EDUCACAO ARTISTICA - MUSICA; Motivo: DESIGNACAO PARA ORGAO CENTRAL -; Un. Adm: (010553) E.E. ANDRE LUIZ DA SILVA REIS; Em: 18/12/2020 Substituído: (69941/5) ELIZABETE REGINA ROSSETTO

CONTRATO/SEDUC/42228/2020 DE: 26/11/2020  
Processo Nº: 1000003440332  
Contratado: (263432/9) DORILEO MARTINS DA SILVA, CPF: 931.609.761-49; Cargo/Função: (3506) CONTR. TEMP. FUNCAO PROF. HABILITADO; Ref: B-001; CH: 07H Hab.: LICENCIATURA PLENA EM EDUCACAO ARTISTICA - MUSICA; Motivo: DEDICACAO EXCLUSIVA (COORDENADOR PEDAGOGICO) -; Un. Adm: (010553) E.E. ANDRE LUIZ DA SILVA REIS; Em: 18/12/2020 Substituído: (144437/6) LAEDSON ALVES DE JESUS

CONTRATO/SEDUC/42229/2020 DE: 26/11/2020  
Processo Nº: 1000003433079  
Contratado: (263862/18) RAFAELLA APARECIDA BONSERE, CPF: 046.304.311-10; Cargo/Função: (3506) CONTR. TEMP. FUNCAO PROF. HABILITADO; Ref: B-001; CH: 17H Hab.: LICENCIATURA PLENA EM MATEMATICA; Motivo: LICENÇA PARA QUALIFICAÇÃO PROFISSIONAL -; Un. Adm: (013269) E.E. OLIMPIO JOAO PISSINATI GUERRA; Em: 18/12/2020 Substituído: (104654/7) HERCULES GIMENEZ

CONTRATO/SEDUC/42230/2020 DE: 26/11/2020  
Processo Nº: 1000003439227  
Contratado: (264002/13) GILBERTO DA SILVA, CPF: 035.038.839-32; Cargo/Função: (3506) CONTR. TEMP. FUNCAO PROF. HABILITADO; Ref: B-001; CH: 10H Hab.: LICENCIATURA PLENA EM EDUCACAO FISICA; Motivo: DEDICACAO EXCLUSIVA (DIRETOR) -; Un. Adm: (156418) CEJA BENEDITO SANTANA DA SILVA FREIRE; Em: 18/12/2020 Substituído: (236748/2) MARCIO PEREIRA DA SILVA

CONTRATO/SEDUC/42231/2020 DE: 26/11/2020  
Processo Nº: 1000003430741  
Contratado: (264163/13) IVONETE FLORES FARIAS, CPF: 902.081.371-49; Cargo/Função: (3506) CONTR. TEMP. FUNCAO PROF. HABILITADO; Ref: B-001; CH: 20H Hab.: LICENCIATURA PLENA EM PEDAGOGIA; Motivo: DEDICACAO EXCLUSIVA (DIRETOR) -; Un. Adm: (011142) E.E. EMANUEL PINHEIRO; Em: 18/12/2020 Substituído: (89233/3) SHIRLEY FARIAS VALUZ

CONTRATO/SEDUC/42232/2020 DE: 26/11/2020  
Processo Nº: 1000003438364  
Contratado: (265250/17) APARECIDA FERNANDA DE SOUZA ZANATO, CPF: 022.254.111-31; Cargo/Função: (3506) CONTR. TEMP. FUNCAO PROF. HABILITADO; Ref: B-001; CH: 08H Hab.: LICENCIATURA PLENA EM QUIMICA; Motivo: DEDICACAO EXCLUSIVA (COORDENADOR PEDAGOGICO) -; Un. Adm: (013285) E.E. SAO VICENTE DE PAULA; Em: 18/12/2020 Substituído: (208379/5) KELEN REGINA ARAUJO

CONTRATO/SEDUC/42233/2020 DE: 26/11/2020  
Processo Nº: 1000003453206  
Contratado: (265566/6) MARCIA BERNARDELLI, CPF: 537.476.741-00; Cargo/Função: (3506) CONTR. TEMP. FUNCAO PROF. HABILITADO; Ref: B-001; CH: 07H Hab.: LICENCIATURA PLENA EM SOCIOLOGIA; Motivo: DEDICACAO EXCLUSIVA (COORDENADOR PEDAGOGICO) -; Un. Adm: (010553) E.E. ANDRE LUIZ DA SILVA REIS; Em: 18/12/2020 Substituído: (92622/38) GRACIELE PEDROSA SILVA

CONTRATO/SEDUC/42234/2020 DE: 26/11/2020  
Processo Nº: 1000003439304  
Contratado: (265962/13) DAMARIS PLUCINSKI DE ALMEIDA, CPF: 041.421.151-03; Cargo/Função: (3506) CONTR. TEMP. FUNCAO PROF. HABILITADO; Ref: B-001; CH: 12H Hab.: LICENCIATURA PLENA EM CIENCIAS BIOLOGICAS; Motivo: DEDICACAO EXCLUSIVA (COORDENADOR PEDAGOGICO) -; Un. Adm: (015954) E.E. WILSON DE ALMEIDA; Em: 18/12/2020 Substituído: (209303/37) DEYVID MENDES DO NASCIMENTO

CONTRATO/SEDUC/42235/2020 DE: 26/11/2020  
Processo Nº: 1000003456446  
Contratado: (265973/3) FABRICIA NATES DOS SANTOS GALVAO, CPF: 026.463.681-35; Cargo/Função: (3506) CONTR. TEMP. FUNCAO PROF. HABILITADO; Ref: B-001; CH: 12H Hab.: LICENCIATURA PLENA EM MATEMATICA; Motivo: DEDICACAO EXCLUSIVA (COORDENADOR PEDAGOGICO) -; Un. Adm: (011797) E.E. PROFª. ANA MARIA DAS GRAÇAS S. NORONHA; Em: 18/12/2020 Substituído: (27368/4) JOAO BATISTA DE CARVALHO

CONTRATO/SEDUC/42236/2020 DE: 26/11/2020  
Processo Nº: 1000003431012  
Contratado: (265991/2) ISABEL CAVALCANTE FERREIRA, CPF: 415.280.421-15; Cargo/Função: (3506) CONTR. TEMP. FUNCAO PROF. HABILITADO; Ref: B-001; CH: 20H Hab.: LICENCIATURA PLENA EM PEDAGOGIA; Motivo: DEDICACAO EXCLUSIVA

(COORDENADOR PEDAGOGICO) -; Un. Adm: (038636) E.E. PROFª. MARIA ELZA FERREIRA INACIO; Em: 18/12/2020 Substituído: (133153/5) ANGELA CRISTINA PEREIRA DO NASCIMENTO

CONTRATO/SEDUC/42237/2020 DE: 26/11/2020  
Processo Nº: 1000003430578  
Contratado: (265992/14) NEUZA MARIA GUIMARAES FRANCO CAMARGO, CPF: 030.674.749-96; Cargo/Função: (3506) CONTR. TEMP. FUNCAO PROF. HABILITADO; Ref: B-001; CH: 21H Hab.: LICENCIATURA PLENA EM GEOGRAFIA; Motivo: DEDICACAO EXCLUSIVA (COORDENADOR PEDAGOGICO) -; Un. Adm: (145769) E.E. FRANCISCA BARROS DE CARVALHO; Em: 18/12/2020 Substituído: (115578/10) RENILSON REZENDE CAMARGO

CONTRATO/SEDUC/42238/2020 DE: 26/11/2020  
Processo Nº: 1000003435807  
Contratado: (268896/10) ADRIANO ANTUNES DE OLIVEIRA, CPF: 002.898.671-77; Cargo/Função: (3506) CONTR. TEMP. FUNCAO PROF. HABILITADO; Ref: B-001; CH: 02H Hab.: LICENCIATURA PLENA EM FILOSOFIA; Motivo: LICENÇA PARA QUALIFICAÇÃO PROFISSIONAL -; Un. Adm: (015237) E.E. MIGUEL BARBOSA; Em: 18/12/2020 Substituído: (126929/25) KATIA GOMES DA SILVA AMARO

CONTRATO/SEDUC/42239/2020 DE: 26/11/2020  
Processo Nº: 1000003435144  
Contratado: (268972/9) WALQUIR QUEIROZ DE PAZ, CPF: 327.397.881-34; Cargo/Função: (3506) CONTR. TEMP. FUNCAO PROF. HABILITADO; Ref: B-001; CH: 07H Hab.: LICENCIATURA PLENA EM MATEMATICA; Motivo: DEDICACAO EXCLUSIVA (DIRETOR) -; Un. Adm: (044954) E.E. PROFª. ANA TEREZA ALBERNAS; Em: 18/12/2020 Substituído: (216982/12) DANIEL DE LIMA OLIVEIRA

CONTRATO/SEDUC/42240/2020 DE: 26/11/2020  
Processo Nº: 1000003451962  
Contratado: (269017/13) IOLANDA LOPES DE OLIVEIRA, CPF: 038.393.761-22; Cargo/Função: (3506) CONTR. TEMP. FUNCAO PROF. HABILITADO; Ref: B-001; CH: 06H Hab.: LICENCIATURA PLENA EM GEOGRAFIA; Motivo: LICENÇA PARA QUALIFICAÇÃO PROFISSIONAL -; Un. Adm: (011010) E.E. MARECHAL DUTRA; Em: 18/12/2020 Substituído: (227116/1) DAYANE LINO DE SOUZA

CONTRATO/SEDUC/42241/2020 DE: 26/11/2020  
Processo Nº: 1000003430958  
Contratado: (269112/8) LUCILEIDE OLIVEIRA BARBOSA DE SOUZA, CPF: 495.529.101-53; Cargo/Função: (3506) CONTR. TEMP. FUNCAO PROF. HABILITADO; Ref: B-001; CH: 13H Hab.: LICENCIATURA PLENA EM CIENCIAS BIOLOGICAS; Motivo: READAPTACAO -; Un. Adm: (021644) E.E. PROF. CARLOS PEREIRA BARBOSA; Em: 18/12/2020 Substituído: (18825/2) VALTER JOAQUIM DOS SANTOS

CONTRATO/SEDUC/42242/2020 DE: 26/11/2020  
Processo Nº: 1000003436645  
Contratado: (269367/15) RAISA MANUELY MADSEN PEDROSO, CPF: 020.215.851-90; Cargo/Função: (3506) CONTR. TEMP. FUNCAO PROF. HABILITADO; Ref: B-001; CH: 18H Hab.: LICENCIATURA PLENA EM EDUCACAO FISICA; Motivo: DEDICACAO EXCLUSIVA (COORDENADOR PEDAGOGICO) -; Un. Adm: (009830) E.E. SANTOS DUMONT; Em: 18/12/2020 Substituído: (133161/8) FLAVIA ANGELICA DE AMORIM VILELA

CONTRATO/SEDUC/42243/2020 DE: 26/11/2020  
Processo Nº: 1000003441191  
Contratado: (269563/26) OESLEI DOS SANTOS HELVIG, CPF: 029.691.981-00; Cargo/Função: (3506) CONTR. TEMP. FUNCAO PROF. HABILITADO; Ref: B-001; CH: 17H Hab.: LICENCIATURA PLENA EM GEOGRAFIA; Motivo: DEDICACAO EXCLUSIVA (COORDENADOR PEDAGOGICO) -; Un. Adm: (014630) E.E. Pe. EZEQUIEL RAMIN; Em: 18/12/2020 Substituído: (143141/28) MARCOS VINICIUS BEZERRA DE SOUZA

CONTRATO/SEDUC/42244/2020 DE: 26/11/2020  
Processo Nº: 1000003435896  
Contratado: (269840/3) LOURDES DE SOUZA PIMENTA, CPF: 594.629.571-34; Cargo/Função: (3506) CONTR. TEMP. FUNCAO PROF. HABILITADO; Ref: B-001; CH: 20H Hab.: LICENCIATURA PLENA EM PEDAGOGIA; Motivo: READAPTACAO -; Un. Adm: (011045) E.E. PROFª. ELIZABETH DE FREITAS MAGALHAES; Em: 18/12/2020 Substituído: (238874/2) LUDMILLA PANIAGO NOGUEIRA

CONTRATO/SEDUC/42245/2020 DE: 26/11/2020  
Processo Nº: 1000003438338  
Contratado: (269969/8) ERICA DA SILVA VIEIRA ARRUDA, CPF: 007.500.891-21; Cargo/Função: (3506) CONTR. TEMP. FUNCAO PROF. HABILITADO; Ref: B-001; CH: 12H Hab.: LICENCIATURA PLENA EM LETRAS/PORTUGUES/INGLES; Motivo: DEDICACAO EXCLUSIVA (COORDENADOR PEDAGOGICO) -; Un. Adm: (045098) E.E. JOAO CATARINO DE SOUZA; Em: 18/12/2020 Substituído: (223039/25) MIRIAM GOMES INACIO ZAMPIERI

CONTRATO/SEDUC/42246/2020 DE: 26/11/2020  
Processo Nº: 1000003430975  
Contratado: (270022/6) SILVIA MARA TAVARES CARNEIRO, CPF: 654.957.301-78; Cargo/Função: (3506) CONTR. TEMP. FUNCAO PROF. HABILITADO; Ref: B-001; CH: 16H Hab.: LICENCIATURA PLENA EM CIENCIAS BIOLOGICAS; Motivo: DEDICACAO EXCLUSIVA (COORDENADOR PEDAGOGICO) -; Un. Adm: (011061) E.E. JOSE MORAES; Em: 18/12/2020 Substituído: (289729/1) MOABE ALVES DA COSTA

CONTRATO/SEDUC/42247/2020 DE: 26/11/2020  
Processo Nº: 1000003440014  
Contratado: (270022/7) SILVIA MARA TAVARES CARNEIRO, CPF: 654.957.301-78; Cargo/Função: (3506) CONTR. TEMP. FUNCAO PROF. HABILITADO; Ref: B-001; CH: 02H Hab.: LICENCIATURA PLENA EM CIENCIAS BIOLOGICAS; Motivo: DEDICACAO EXCLUSIVA (DIRETOR) -; Un. Adm: (011061) E.E. JOSE MORAES; Em: 18/12/2020 Substituído: (201845/18) ANDREIA NUNES MACHADO

CONTRATO/SEDUC/42248/2020 DE: 26/11/2020  
 Processo N°: 1000003452278  
 Contratado: (271114/21) ALMINDO DE OLIVEIRA RODRIGUES, CPF: 020.018.471-73; Cargo/Função: (3506) CONTR. TEMP. FUNCAO PROF. HABILITADO; Ref: B-001; CH: 04H  
 Hab.: LICENCIATURA PLENA EM MATEMATICA; Motivo: DEDICACAO EXCLUSIVA (DIRETOR) -; Un. Adm: (014982) E.E. JOAO MATHEUS BARBOSA; Em: 18/12/2020  
 Substituído: (111215/23) CACIA SIMONE ARRAS

CONTRATO/SEDUC/42249/2020 DE: 26/11/2020  
 Processo N°: 1000003436606  
 Contratado: (272905/17) SIDNEI DE JESUS BRESSAN, CPF: 934.558.441-20; Cargo/Função: (3506) CONTR. TEMP. FUNCAO PROF. HABILITADO; Ref: B-001; CH: 12H  
 Hab.: LICENCIATURA PLENA EM MATEMATICA; Motivo: CEDÊNCIA PARA OUTRO ÓRGÃO OU PODER - SEM ONUS -; Un. Adm: (014630) E.E. Pe. EZEQUIEL RAMIN; Em: 18/12/2020  
 Substituído: (139342/3) RAQUELINE BERNARDI

CONTRATO/SEDUC/42250/2020 DE: 26/11/2020  
 Processo N°: 1000003456051  
 Contratado: (273079/10) BARBARA GEANNY DE MELO ROSA, CPF: 703.241.401-00; Cargo/Função: (3506) CONTR. TEMP. FUNCAO PROF. HABILITADO; Ref: B-001; CH: 06H  
 Hab.: LICENCIATURA PLENA EM LETRAS/PORTUGUES/ESPANHOL; Motivo: DEDICACAO EXCLUSIVA (DIRETOR) -; Un. Adm: (021628) E.E. RODOLFO AUGUSTO T. CURVO; Em: 18/12/2020  
 Substituído: (138893/16) THIAGO BALDRIGHI

CONTRATO/SEDUC/42251/2020 DE: 26/11/2020  
 Processo N°: 1000003455965  
 Contratado: (273079/11) BARBARA GEANNY DE MELO ROSA, CPF: 703.241.401-00; Cargo/Função: (3506) CONTR. TEMP. FUNCAO PROF. HABILITADO; Ref: B-001; CH: 02H  
 Hab.: LICENCIATURA PLENA EM LETRAS/PORTUGUES/ESPANHOL; Motivo: DEDICACAO EXCLUSIVA (DIRETOR) -; Un. Adm: (021628) E.E. RODOLFO AUGUSTO T. CURVO; Em: 18/12/2020  
 Substituído: (138893/16) THIAGO BALDRIGHI

CONTRATO/SEDUC/42252/2020 DE: 26/11/2020  
 Processo N°: 1000003440423  
 Contratado: (273260/21) MARILZA ALVES DA SILVA, CPF: 009.967.511-06; Cargo/Função: (3506) CONTR. TEMP. FUNCAO PROF. HABILITADO; Ref: B-001; CH: 02H  
 Hab.: LICENCIATURA PLENA EM HISTÓRIA; Motivo: CEDÊNCIA PARA OUTRO ÓRGÃO OU PODER - SEM ONUS -; Un. Adm: (015288) E.E. BENTO ALEXANDRE DOS SANTOS; Em: 18/12/2020  
 Substituído: (142032/12) KATIANI FERNANDA DA SILVA MATTOS ANTUNES

CONTRATO/SEDUC/42253/2020 DE: 26/11/2020  
 Processo N°: 1000003436222  
 Contratado: (273387/8) KELLY BOMFIM ALVES DE OLIVEIRA, CPF: 301.534.218-51; Cargo/Função: (3506) CONTR. TEMP. FUNCAO PROF. HABILITADO; Ref: B-001; CH: 20H  
 Hab.: LICENCIATURA PLENA EM PEDAGOGIA; Motivo: DESIGNACAO PARA OUTRA UNIDADE (ASSESSORIA/CEFAPRO/OUTRAS) -; Un. Adm: (011037) E.E. PROFª. RENILDA SILVA MORAES; Em: 18/12/2020  
 Substituído: (286083/1) EDVARGUE AMARO DA SILVA JUNIOR

CONTRATO/SEDUC/42254/2020 DE: 26/11/2020  
 Processo N°: 1000003440913  
 Contratado: (273490/15) NICE KARLLA ASSUNCAO BARRETO, CPF: 995.194.531-72; Cargo/Função: (3506) CONTR. TEMP. FUNCAO PROF. HABILITADO; Ref: B-001; CH: 07H  
 Hab.: LICENCIATURA PLENA EM MATEMATICA; Motivo: DESIGNACAO/REGIME DE COLABORACAO (ESTADO/MUNICIPIO) -; Un. Adm: (014230) E.E. MARIA ESTHER PERES; Em: 18/12/2020  
 Substituído: (56141/5) SOADEGAR PIZZATTO

CONTRATO/SEDUC/42255/2020 DE: 26/11/2020  
 Processo N°: 1000003436840  
 Contratado: (274486/4) PAMELA BIANCA COSTA DOS ANJOS SABOIA, CPF: 034.293.971-89; Cargo/Função: (3506) CONTR. TEMP. FUNCAO PROF. HABILITADO; Ref: B-001; CH: 20H  
 Hab.: LICENCIATURA PLENA EM MATEMATICA; Motivo: DESIGNACAO PARA OUTRA UNIDADE (ASSESSORIA/CEFAPRO/OUTRAS) -; Un. Adm: (011037) E.E. PROFª. RENILDA SILVA MORAES; Em: 18/12/2020  
 Substituído: (131718/3) THAIS SILVA VERAO THEODORO

CONTRATO/SEDUC/42256/2020 DE: 26/11/2020  
 Processo N°: 1000003436203  
 Contratado: (275094/12) ADALTO VIEIRA FERREIRA JUNIOR, CPF: 065.217.296-24; Cargo/Função: (3506) CONTR. TEMP. FUNCAO PROF. HABILITADO; Ref: B-001; CH: 20H  
 Hab.: LICENCIATURA PLENA EM HISTÓRIA; Motivo: DEDICACAO EXCLUSIVA (COORDENADOR PEDAGOGICO) -; Un. Adm: (011045) E.E. PROFª. ELIZABETH DE FREITAS MAGALHAES; Em: 18/12/2020  
 Substituído: (240666/20) GILVA ELOISA BORGES NUNES

CONTRATO/SEDUC/42257/2020 DE: 26/11/2020  
 Processo N°: 1000003437042  
 Contratado: (275380/4) HELOISA OLIVEIRA MARQUES, CPF: 938.844.431-00; Cargo/Função: (3506) CONTR. TEMP. FUNCAO PROF. HABILITADO; Ref: B-001; CH: 10H  
 Hab.: LICENCIATURA PLENA EM FISICA; Motivo: DESIGNACAO PARA ORGAO CENTRAL -; Un. Adm: (009687) E.E. LEONIDAS ANTERO DE MATOS; Em: 17/11/2020  
 Substituído: (32943/1) JOSIMAR MIRANDA FERREIRA

CONTRATO/SEDUC/42258/2020 DE: 26/11/2020  
 Processo N°: 1000003433017  
 Contratado: (275713/14) LUCAS GERIBONE BOECK, CPF: 022.811.360-19; Cargo/Função: (3506) CONTR. TEMP. FUNCAO PROF. HABILITADO; Ref: B-001; CH: 16H  
 Hab.: LICENCIATURA PLENA EM LETRAS/PORTUGUES; Motivo: DESIGNACAO PARA OUTRA UNIDADE (ASSESSORIA/CEFAPRO/OUTRAS) -; Un. Adm: (137758) E.E. PROFª HILDA ROCHA SOUZA; Em: 18/12/2020  
 Substituído: (33360/1) MARIUZA MARINHO LOPES

CONTRATO/SEDUC/42259/2020 DE: 26/11/2020  
 Processo N°: 1000003432826  
 Contratado: (275936/29) HEDEN JON DA SILVA BARROS, CPF:

020.887.851-32; Cargo/Função: (3506) CONTR. TEMP. FUNCAO PROF. HABILITADO; Ref: B-001; CH: 16H  
 Hab.: LICENCIATURA PLENA EM MATEMATICA; Motivo: DEDICACAO EXCLUSIVA (COORDENADOR PEDAGOGICO) -; Un. Adm: (012378) E.E. ARNALDO ESTEVAO FIGUEIREDO; Em: 18/12/2020  
 Substituído: (86860/21) EMERSON LEANDRO LOREGIAN

CONTRATO/SEDUC/42260/2020 DE: 26/11/2020  
 Processo N°: 1000003440905  
 Contratado: (276034/18) KIRLLEN BRIENNE SANTANA, CPF: 034.376.641-82; Cargo/Função: (3506) CONTR. TEMP. FUNCAO PROF. HABILITADO; Ref: B-001; CH: 02H  
 Hab.: LICENCIATURA PLENA EM CIENCIAS BIOLÓGICAS; Motivo: CEDÊNCIA PARA OUTRO ÓRGÃO OU PODER - SEM ONUS -; Un. Adm: (014230) E.E. MARIA ESTHER PERES; Em: 18/12/2020  
 Substituído: (121708/4) FABIO JUNIO RIBEIRO

CONTRATO/SEDUC/42261/2020 DE: 26/11/2020  
 Processo N°: 1000003437709  
 Contratado: (276156/15) JANAINA DOS SANTOS, CPF: 712.646.041-49; Cargo/Função: (3506) CONTR. TEMP. FUNCAO PROF. HABILITADO; Ref: B-001; CH: 20H  
 Hab.: LICENCIATURA PLENA EM EDUCAÇÃO ARTÍSTICA; Motivo: READAPTACAO -; Un. Adm: (011010) E.E. MARECHAL DUTRA; Em: 18/12/2020  
 Substituído: (28414/34) IVANY PEREIRA SANTOS DE JESUS

CONTRATO/SEDUC/42262/2020 DE: 26/11/2020  
 Processo N°: 1000003438412  
 Contratado: (276383/6) ROSEMERE DOS SANTOS ALVES, CPF: 029.428.431-10; Cargo/Função: (3506) CONTR. TEMP. FUNCAO PROF. HABILITADO; Ref: B-001; CH: 08H  
 Hab.: LICENCIATURA PLENA EM PEDAGOGIA; Motivo: CEDÊNCIA PARA OUTRO ÓRGÃO OU PODER - SEM ONUS -; Un. Adm: (014230) E.E. MARIA ESTHER PERES; Em: 18/12/2020  
 Substituído: (121708/5) FABIO JUNIO RIBEIRO

CONTRATO/SEDUC/42263/2020 DE: 26/11/2020  
 Processo N°: 1000003456337  
 Contratado: (276800/19) BIANCA MAIARA SANTANA DE FREITAS, CPF: 962.836.372-72; Cargo/Função: (3506) CONTR. TEMP. FUNCAO PROF. HABILITADO; Ref: B-001; CH: 06H  
 Hab.: LICENCIATURA PLENA EM EDUCAÇÃO FÍSICA; Motivo: DESIGNACAO PARA OUTRA UNIDADE (ASSESSORIA/CEFAPRO/OUTRAS) -; Un. Adm: (010243) E.E. Cel. RAFAEL DE SIQUEIRA; Em: 18/12/2020  
 Substituído: (89175/2) LAURA OLIVEIRA BURGO

CONTRATO/SEDUC/42264/2020 DE: 26/11/2020  
 Processo N°: 1000003437025  
 Contratado: (277311/4) NIRLENE FERREIRA DE OLIVEIRA ALMEIDA, CPF: 627.974.681-04; Cargo/Função: (3506) CONTR. TEMP. FUNCAO PROF. HABILITADO; Ref: B-001; CH: 04H  
 Hab.: LICENCIATURA PLENA EM FILOSOFIA/HISTORIA; Motivo: DEDICACAO EXCLUSIVA (DIRETOR) / PEB -; Un. Adm: (049832) E.E. SALIM FELICIO; Em: 18/12/2020  
 Substituído: (62000/4) EDINILSON LUIZ GONSALVES

CONTRATO/SEDUC/42265/2020 DE: 26/11/2020  
 Processo N°: 1000003432426  
 Contratado: (277320/5) MARCOS PAULO MARTINEZ, CPF: 691.207.731-53; Cargo/Função: (3506) CONTR. TEMP. FUNCAO PROF. HABILITADO; Ref: B-001; CH: 20H  
 Hab.: LICENCIATURA PLENA EM CIENCIAS SOCIAIS; Motivo: DEDICACAO EXCLUSIVA (DIRETOR) -; Un. Adm: (146420) CEJA PROF. ANTONIO CESARIO DE FIGUEIREDO NETO; Em: 18/12/2020  
 Substituído: (139967/1) LUCIMBERG CAMARGO DIAS

CONTRATO/SEDUC/42266/2020 DE: 26/11/2020  
 Processo N°: 1000003438247  
 Contratado: (277535/15) JULIANA MONTEIRO DE ARAUJO, CPF: 005.458.011-09; Cargo/Função: (3506) CONTR. TEMP. FUNCAO PROF. HABILITADO; Ref: B-001; CH: 08H  
 Hab.: LICENCIATURA PLENA EM LETRAS/PORTUGUES/LITERATURAS; Motivo: READAPTACAO -; Un. Adm: (010839) E.E. ANTONIO G. BALBINO; Em: 18/12/2020  
 Substituído: (206711/6) ROSIMAR DE MORAES SIQUEIRA

CONTRATO/SEDUC/42267/2020 DE: 26/11/2020  
 Processo N°: 1000003438252  
 Contratado: (277535/16) JULIANA MONTEIRO DE ARAUJO, CPF: 005.458.011-09; Cargo/Função: (3506) CONTR. TEMP. FUNCAO PROF. HABILITADO; Ref: B-001; CH: 12H  
 Hab.: LICENCIATURA PLENA EM LETRAS/PORTUGUES/LITERATURAS; Motivo: READAPTACAO -; Un. Adm: (010839) E.E. ANTONIO G. BALBINO; Em: 18/12/2020  
 Substituído: (109529/2) LENICE VIANA PEREIRA DE CASTRO

CONTRATO/SEDUC/42268/2020 DE: 26/11/2020  
 Processo N°: 1000003456400  
 Contratado: (277995/7) ELIZANGELA DIAS KEMER, CPF: 570.514.291-91; Cargo/Função: (3506) CONTR. TEMP. FUNCAO PROF. HABILITADO; Ref: B-001; CH: 20H  
 Hab.: LICENCIATURA PLENA EM PEDAGOGIA; Motivo: READAPTACAO -; Un. Adm: (021652) E.E. PROF. ARLINDO DE SILVA BRUNO; Em: 18/12/2020  
 Substituído: (59745/2) MARINIL SOFIA DA SILVA

CONTRATO/SEDUC/42269/2020 DE: 26/11/2020  
 Processo N°: 1000003432682  
 Contratado: (278193/10) WELLINGTON PEREIRA CAMPOS, CPF: 065.526.304-76; Cargo/Função: (3506) CONTR. TEMP. FUNCAO PROF. HABILITADO; Ref: B-001; CH: 20H  
 Hab.: LICENCIATURA PLENA EM FILOSOFIA; Motivo: DEDICACAO EXCLUSIVA (DIRETOR) -; Un. Adm: (038652) E.E. 29 DE JULHO; Em: 18/12/2020  
 Substituído: (211958/3) LAURO NUNES DE SIQUEIRA

CONTRATO/SEDUC/42270/2020 DE: 26/11/2020  
 Processo N°: 1000003434000  
 Contratado: (278911/7) ANDREI LEANDRO VIEKINSKI FERREIRA, CPF: 029.858.461-10; Cargo/Função: (3506) CONTR. TEMP. FUNCAO PROF. HABILITADO; Ref: B-001; CH: 12H  
 Hab.: LICENCIATURA PLENA EM MATEMATICA; Motivo: DESIGNACAO PARA OUTRA UNIDADE (ASSESSORIA/CEFAPRO/OUTRAS) -; Un. Adm: (013285) E.E. SAO VICENTE DE PAULA; Em: 18/12/2020  
 Substituído: (143140/9) MARCOS BORGES DE OLIVEIRA

CONTRATO/SEDUC/42271/2020 DE: 26/11/2020  
 Processo Nº: 1000003452046  
 Contratado: (278911/8) ANDREI LEANDRO VIEIXINSKI FERREIRA, CPF: 029.858.461-10; Cargo/Função: (3506) CONTR. TEMP. FUNCAO PROF. HABILITADO; Ref: B-001; CH: 09H  
 Hab.: LICENCIATURA PLENA EM MATEMATICA; Motivo: LICENÇA PARA QUALIFICAÇÃO PROFISSIONAL -; Un. Adm: (013285) E.E. SAO VICENTE DE PAULA; Em: 18/12/2020  
 Substituído: (137493/4) SILVANA TERESINHA KREFFA

CONTRATO/SEDUC/42272/2020 DE: 26/11/2020  
 Processo Nº: 1000003438106  
 Contratado: (279323/7) MARIA REGINA RITTER MOREIRA, CPF: 017.466.411-77; Cargo/Função: (3506) CONTR. TEMP. FUNCAO PROF. HABILITADO; Ref: B-001; CH: 14H  
 Hab.: LICENCIATURA PLENA EM GEOGRAFIA; Motivo: DESIGNAÇÃO PARA OUTRA UNIDADE (ASSESSORIA/CEFAPRO/OUTRAS) -; Un. Adm: (010901) E.E. SAGRADO CORAÇÃO DE JESUS; Em: 18/12/2020  
 Substituído: (84854/34) EUNICE MUNIZ DE MELO

CONTRATO/SEDUC/42273/2020 DE: 26/11/2020  
 Processo Nº: 1000003450500  
 Contratado: (279854/8) IROMILDA FELICIO DA SILVA LISBOA, CPF: 817.426.571-68; Cargo/Função: (3506) CONTR. TEMP. FUNCAO PROF. HABILITADO; Ref: B-001; CH: 15H  
 Hab.: LICENCIATURA PLENA EM LETRAS/PORTUGUES/LITERATURAS; Motivo: DESIGNAÇÃO PARA OUTRA UNIDADE (ASSESSORIA/CEFAPRO/OUTRAS) -; Un. Adm: (009440) E.E. LEOVIGILDO DE MELO; Em: 18/12/2020  
 Substituído: (84254/1) EZEMAR MOURAO DA SILVA

CONTRATO/SEDUC/42274/2020 DE: 26/11/2020  
 Processo Nº: 1000003436952  
 Contratado: (280220/11) ANDRESSA LUZIA SILVA DE OLIVEIRA, CPF: 012.235.211-41; Cargo/Função: (3506) CONTR. TEMP. FUNCAO PROF. HABILITADO; Ref: B-001; CH: 01H  
 Hab.: LICENCIATURA PLENA EM LETRAS/PORTUGUES/INGLÊS; Motivo: READAPTACAO -; Un. Adm: (104248) E.E. JAIME VERISSIMO DE CAMPOS JR. - JAIMINHO; Em: 18/12/2020  
 Substituído: (60847/13) ADELAIDE FERREIRA DE JESUS

CONTRATO/SEDUC/42275/2020 DE: 26/11/2020  
 Processo Nº: 1000003453080  
 Contratado: (280220/13) ANDRESSA LUZIA SILVA DE OLIVEIRA, CPF: 012.235.211-41; Cargo/Função: (3506) CONTR. TEMP. FUNCAO PROF. HABILITADO; Ref: B-001; CH: 02H  
 Hab.: LICENCIATURA PLENA EM LETRAS/PORTUGUES/INGLÊS; Motivo: READAPTACAO -; Un. Adm: (104248) E.E. JAIME VERISSIMO DE CAMPOS JR. - JAIMINHO; Em: 18/12/2020  
 Substituído: (63873/2) RUTE VIANA DA SILVA

CONTRATO/SEDUC/42276/2020 DE: 26/11/2020  
 Processo Nº: 1000003435228  
 Contratado: (281002/6) PAULA VIANA BARROS FONSECA VASCONCELOS, CPF: 039.942.501-29; Cargo/Função: (3506) CONTR. TEMP. FUNCAO PROF. HABILITADO; Ref: B-001; CH: 15H  
 Hab.: LICENCIATURA PLENA EM CIENCIAS BIOLOGICAS; Motivo: DEDICACAO EXCLUSIVA (DIRETOR) -; Un. Adm: (014206) E.E. ALEXANDRE QUIRINO SOUZA; Em: 18/12/2020  
 Substituído: (100143/36) MARIA ROSALINA FERREIRA PASSOS

CONTRATO/SEDUC/42277/2020 DE: 26/11/2020  
 Processo Nº: 1000003435274  
 Contratado: (281002/7) PAULA VIANA BARROS FONSECA VASCONCELOS, CPF: 039.942.501-29; Cargo/Função: (3506) CONTR. TEMP. FUNCAO PROF. HABILITADO; Ref: B-001; CH: 06H  
 Hab.: LICENCIATURA PLENA EM CIENCIAS BIOLOGICAS; Motivo: DEDICACAO EXCLUSIVA (COORDENADOR PEDAGOGICO) -; Un. Adm: (014206) E.E. ALEXANDRE QUIRINO SOUZA; Em: 18/12/2020  
 Substituído: (106180/20) AURINETE VIEIRA LIMA DA FONSECA

CONTRATO/SEDUC/42278/2020 DE: 26/11/2020  
 Processo Nº: 1000003456058  
 Contratado: (281670/5) MARCELO BERNARDO DE OLIVEIRA, CPF: 448.324.431-00; Cargo/Função: (3506) CONTR. TEMP. FUNCAO PROF. HABILITADO; Ref: B-001; CH: 01H  
 Hab.: LICENCIATURA PLENA EM FILOSOFIA/HISTORIA; Motivo: DEDICACAO EXCLUSIVA (COORDENADOR PEDAGOGICO) -; Un. Adm: (012114) E.E. PEDRO GARDES; Em: 18/12/2020  
 Substituído: (216535/11) ANA PAULA DA SILVA

CONTRATO/SEDUC/42279/2020 DE: 26/11/2020  
 Processo Nº: 1000003435449  
 Contratado: (282316/8) MIRIAN FERREIRA DE ALMEIDA, CPF: 914.854.011-00; Cargo/Função: (3506) CONTR. TEMP. FUNCAO PROF. HABILITADO; Ref: B-001; CH: 09H  
 Hab.: LICENCIATURA PLENA EM EDUCACAO ARTISTICA - MUSICA; Motivo: READAPTACAO -; Un. Adm: (012068) E.E. PROF. DEMETRIO DE SOUZA; Em: 18/12/2020  
 Substituído: (140276/5) TANIA MARIA MORETTI BOTELHO

CONTRATO/SEDUC/42280/2020 DE: 26/11/2020  
 Processo Nº: 1000003454599  
 Contratado: (282897/6) SEBASTIAO JOELSON CRUZ DE CAMPOS, CPF: 804.052.071-15; Cargo/Função: (3506) CONTR. TEMP. FUNCAO PROF. HABILITADO; Ref: B-001; CH: 01H  
 Hab.: LICENCIATURA PLENA EM GEOGRAFIA; Motivo: DEDICACAO EXCLUSIVA (COORDENADOR PEDAGOGICO) -; Un. Adm: (084336) E.E. PROF. JOAO FLORENTINO SILVA NETO; Em: 18/12/2020  
 Substituído: (119571/46) ROBSON CEZAR HURTADO

CONTRATO/SEDUC/42281/2020 DE: 26/11/2020  
 Processo Nº: 1000003437211  
 Contratado: (283123/3) HOZANA SILVA FERREIRA, CPF: 703.033.471-04; Cargo/Função: (3506) CONTR. TEMP. FUNCAO PROF. HABILITADO; Ref: B-001; CH: 09H  
 Hab.: LICENCIATURA PLENA EM FISICA; Motivo: DESIGNAÇÃO PARA ORGAO CENTRAL -; Un. Adm: (023329) E.E. MALIK DIDIER NAMER ZAHAFI; Em: 18/12/2020  
 Substituído: (86958/4) SEBASTIAO SOARES DA SILVA

CONTRATO/SEDUC/42282/2020 DE: 26/11/2020

Processo Nº: 1000003437865  
 Contratado: (283133/11) ISAC LUIZ DE REZENDE, CPF: 570.889.851-87; Cargo/Função: (3506) CONTR. TEMP. FUNCAO PROF. HABILITADO; Ref: B-001; CH: 17H  
 Hab.: LICENCIATURA PLENA EM HISTÓRIA; Motivo: DESIGNAÇÃO PARA ORGAO CENTRAL -; Un. Adm: (106020) E.E. PROF. ELIZABETH MARIA BASTOS; Em: 18/12/2020  
 Substituído: (131305/4) RONAIR BATISTA MOREIRA DA SILVA

CONTRATO/SEDUC/42283/2020 DE: 26/11/2020  
 Processo Nº: 1000003430887  
 Contratado: (283527/14) NATALIA LOPES ALVES, CPF: 038.830.911-38; Cargo/Função: (3506) CONTR. TEMP. FUNCAO PROF. HABILITADO; Ref: B-001; CH: 20H  
 Hab.: LICENCIATURA PLENA EM CIENCIAS BIOLOGICAS; Motivo: DEDICACAO EXCLUSIVA (COORDENADOR PEDAGOGICO) -; Un. Adm: (061441) E.E. 19 DE DEZEMBRO; Em: 18/12/2020  
 Substituído: (280438/2) LILIAN ABADIA DA SILVA

CONTRATO/SEDUC/42284/2020 DE: 26/11/2020  
 Processo Nº: 1000003437319  
 Contratado: (283532/18) ADRIANA ACULA DE SOUZA MAIA, CPF: 961.347.201-00; Cargo/Função: (3506) CONTR. TEMP. FUNCAO PROF. HABILITADO; Ref: B-001; CH: 08H  
 Hab.: LICENCIATURA PLENA EM LETRAS/PORTUGUES/INGLÊS; Motivo: DEDICACAO EXCLUSIVA (DIRETOR) -; Un. Adm: (014087) E.E. SEVERIANO NEVES; Em: 18/12/2020  
 Substituído: (227028/1) ALEX PABLO SCHIRMBECK BARROS

CONTRATO/SEDUC/42285/2020 DE: 26/11/2020  
 Processo Nº: 1000003452454  
 Contratado: (284011/14) BRUNO RAFAEL LIMA LUZ, CPF: 029.434.991-02; Cargo/Função: (3506) CONTR. TEMP. FUNCAO PROF. HABILITADO; Ref: B-001; CH: 12H  
 Hab.: LICENCIATURA PLENA EM CIENCIAS - BIOLOGIA E QUIMICA; Motivo: CEDÊNCIA PARA OUTRO ÓRGÃO OU PODER - SEM ONUS -; Un. Adm: (014230) E.E. MARIA ESTHER PERES; Em: 18/12/2020  
 Substituído: (121708/4) FABIO JUNIO RIBEIRO

CONTRATO/SEDUC/42286/2020 DE: 26/11/2020  
 Processo Nº: 1000003453388  
 Contratado: (284235/13) TATIANE MARIA PEDROSA MIRANDA, CPF: 046.334.241-06; Cargo/Função: (3506) CONTR. TEMP. FUNCAO PROF. HABILITADO; Ref: B-001; CH: 08H  
 Hab.: LICENCIATURA PLENA EM MATEMATICA; Motivo: DEDICACAO EXCLUSIVA (COORDENADOR PEDAGOGICO) -; Un. Adm: (014486) E.E. REGINA TENORIO OLIVEIRA; Em: 18/12/2020  
 Substituído: (287113/2) DEVAIR DA SILVA MIRANDA

CONTRATO/SEDUC/42287/2020 DE: 26/11/2020  
 Processo Nº: 1000003436014  
 Contratado: (284237/9) INARIA RACIS SILVA, CPF: 967.365.001-25; Cargo/Função: (3506) CONTR. TEMP. FUNCAO PROF. HABILITADO; Ref: B-001; CH: 16H  
 Hab.: LICENCIATURA PLENA EM LETRAS/PORTUGUES/ESPANHOL; Motivo: DESIGNAÇÃO PARA OUTRA UNIDADE (ASSESSORIA/CEFAPRO/OUTRAS) -; Un. Adm: (049794) E.E. SANTO ANTONIO; Em: 18/12/2020  
 Substituído: (37743/1) SILVIA MATSUOKA DE OLIVEIRA

CONTRATO/SEDUC/42288/2020 DE: 26/11/2020  
 Processo Nº: 1000003436717  
 Contratado: (284585/5) JOSE RUFINO JUNIOR, CPF: 458.338.851-91; Cargo/Função: (3506) CONTR. TEMP. FUNCAO PROF. HABILITADO; Ref: B-001; CH: 08H  
 Hab.: LICENCIATURA PLENA EM EDUCACAO ARTISTICA - MUSICA; Motivo: READAPTACAO -; Un. Adm: (012327) E.E. PROF. JOSE MENDES MARTINS; Em: 18/12/2020  
 Substituído: (140276/5) TANIA MARIA MORETTI BOTELHO

CONTRATO/SEDUC/42289/2020 DE: 26/11/2020  
 Processo Nº: 1000003436027  
 Contratado: (284656/8) FERNANDA DE MELLO CARDOSO, CPF: 407.965.338-73; Cargo/Função: (3506) CONTR. TEMP. FUNCAO PROF. HABILITADO; Ref: B-001; CH: 14H  
 Hab.: LICENCIATURA PLENA EM LETRAS/PORTUGUES/INGLÊS; Motivo: LICENÇA PARA QUALIFICAÇÃO PROFISSIONAL -; Un. Adm: (011126) E.E. JOAQUIM NUNES ROCHA; Em: 18/12/2020  
 Substituído: (219260/2) MARIANA SAKAIZAWA SOARES

CONTRATO/SEDUC/42290/2020 DE: 26/11/2020  
 Processo Nº: 1000003453631  
 Contratado: (284840/3) JENNYFER CARLA DE ALMEIDA, CPF: 051.943.191-00; Cargo/Função: (3506) CONTR. TEMP. FUNCAO PROF. HABILITADO; Ref: B-001; CH: 05H  
 Hab.: LICENCIATURA PLENA EM GEOGRAFIA; Motivo: LICENÇA PARA QUALIFICAÇÃO PROFISSIONAL -; Un. Adm: (016225) E.E. IRENE ORTEGA; Em: 18/12/2020  
 Substituído: (112733/12) MAURICIO MARTINS ALVES PEREIRA

CONTRATO/SEDUC/42291/2020 DE: 26/11/2020  
 Processo Nº: 1000003435837  
 Contratado: (285227/2) THIAGO SCREMIN BONELLI, CPF: 025.027.451-52; Cargo/Função: (3506) CONTR. TEMP. FUNCAO PROF. HABILITADO; Ref: B-001; CH: 02H  
 Hab.: LICENCIATURA PLENA EM FISICA; Motivo: READAPTACAO -; Un. Adm: (015458) E.E. VITORIA FURLANI DA RIVA; Em: 18/12/2020  
 Substituído: (54608/7) EVALDO MATEUS DA SILVA

CONTRATO/SEDUC/42292/2020 DE: 26/11/2020  
 Processo Nº: 1000003440694  
 Contratado: (285227/4) THIAGO SCREMIN BONELLI, CPF: 025.027.451-52; Cargo/Função: (3506) CONTR. TEMP. FUNCAO PROF. HABILITADO; Ref: B-001; CH: 02H  
 Hab.: LICENCIATURA PLENA EM FISICA; Motivo: DEDICACAO EXCLUSIVA (COORDENADOR PEDAGOGICO) -; Un. Adm: (015547) E.E. DOM BOSCO; Em: 18/12/2020  
 Substituído: (36703/1) VERA ALICE DA SILVA

CONTRATO/SEDUC/42293/2020 DE: 26/11/2020  
 Processo Nº: 1000003434749  
 Contratado: (285696/5) LESLIE DE SOUZA DE FIGUEIREDO, CPF: 602.749.482-49; Cargo/Função: (3506) CONTR. TEMP. FUNCAO PROF. HABILITADO; Ref: B-001; CH: 14H  
 Hab.: LICENCIATURA PLENA EM BIOLOGIA; Motivo: READAPTACAO -; Un. Adm: (010839) E.E. ANTONIO G. BALBINO; Em: 18/12/2020  
 Substituído: (16153/2) ALICE ALVES REZENDE

CONTRATO/SEDUC/42294/2020 DE: 26/11/2020





Processo Nº: 1000003433048  
 Contrato nº: (285780/7) FERNANDA FRANCIELI DA CONCEICAO,CPF:  
 046.017.431-25;Cargo/Função: (3506) CONTR.TEMP.FUNCAO PROF.  
 HABILITADO;Ref:B-001;CH: 20H  
 Hab.:LICENCIATURA PLENA EM MATEMATICA;Motivo:DESIGNACAO PARA OUTRA UNIDADE  
 (ASSESSORIA/CEFAPRO/OUTRAS) -;Un. Adm:(013269) E.E. OLIMPIO JOAO PISSINATI  
 GUERRA;Em: 18/12/2020  
 Substituído: (29190/1) JOSE PAULO DA SILVA

CONTRATO/SEDUC/42295/2020 DE: 26/11/2020  
 Processo Nº: 1000003457881  
 Contratado: (286165/5) JACINILDO DOS SANTOS MORAES,CPF:  
 496.166.331-04;Cargo/Função: (3506) CONTR.TEMP.FUNCAO PROF.  
 HABILITADO;Ref:B-001;CH: 18H  
 Hab.:LICENCIATURA PLENA EM EDUCAÇÃO FISICA;Motivo:READAPTACAO -;Un.  
 Adm:(011614) E.E. Sen. MARIO MOTA;Em: 18/12/2020  
 Substituído: (62154/6) VALERIA FERNANDES NEGRAO MARTINS

CONTRATO/SEDUC/42296/2020 DE: 26/11/2020  
 Processo Nº: 1000003431453  
 Contratado: (286775/17) THALYA FELIX DA SILVA,CPF: 059.972.231-24;Cargo/  
 Função: (3506) CONTR.TEMP.FUNCAO PROF. HABILITADO;Ref:B-001;CH: 04H  
 Hab.:LICENCIATURA PLENA EM MATEMATICA;Motivo:AFASTAMENTO PARA EXERCÍCIO DE  
 MANDATO ELETIVO C/ ONUS -;Un. Adm:(021083) E.E. DOM AQUINO CORREA;Em:  
 18/12/2020  
 Substituído: (97700/9) HELVIO DE LIMA

CONTRATO/SEDUC/42297/2020 DE: 26/11/2020  
 Processo Nº: 1000003454350  
 Contratado: (287046/9) FRANCISCA EMILIA OLIVEIRA SOARES,CPF:  
 009.250.923-12;Cargo/Função: (3506) CONTR.TEMP.FUNCAO PROF.  
 HABILITADO;Ref:B-001;CH: 01H  
 Hab.:LICENCIATURA PLENA EM QUIMICA;Motivo:READAPTACAO -;Un. Adm:(157236)  
 E.E. PROFªFRANCISCA DE SOUZA ALENCAR;Em: 18/12/2020  
 Substituído: (86599/32) LEANDRO GOMES DALLAZEM

CONTRATO/SEDUC/42298/2020 DE: 26/11/2020  
 Processo Nº: 1000003437242  
 Contratado: (287473/15) HELEN NAYARA OLIVEIRA SANTOS,CPF:  
 034.842.681-07;Cargo/Função: (3506) CONTR.TEMP.FUNCAO PROF.  
 HABILITADO;Ref:B-001;CH: 03H  
 Hab.:LICENCIATURA PLENA EM CIENCIAS DA NATUREZA;Motivo:DEDICACAO EXCLUSIVA  
 (COORDENADOR PEDAGOGICO) -;Un. Adm:(014990) E.E. CAMPOS SALES;Em:  
 18/12/2020  
 Substituído: (113276/9) MONICA SANTANA CARDOSO DE ABREU

CONTRATO/SEDUC/42299/2020 DE: 26/11/2020  
 Processo Nº: 1000003433995  
 Contratado: (287675/7) ELIANE CERINA DE LIMA FREIRE,CPF:  
 478.795.132-72;Cargo/Função: (3506) CONTR.TEMP.FUNCAO PROF.  
 HABILITADO;Ref:B-001;CH: 09H  
 Hab.:LICENCIATURA PLENA EM MATEMATICA;Motivo:DESIGNACAO PARA OUTRA UNIDADE  
 (ASSESSORIA/CEFAPRO/OUTRAS) -;Un. Adm:(013285) E.E. SAO VICENTE DE  
 PAULA;Em: 18/12/2020  
 Substituído: (143140/9) MARCOS BORGES DE OLIVEIRA

CONTRATO/SEDUC/42300/2020 DE: 26/11/2020  
 Processo Nº: 1000003433989  
 Contratado: (287675/8) ELIANE CERINA DE LIMA FREIRE,CPF:  
 478.795.132-72;Cargo/Função: (3506) CONTR.TEMP.FUNCAO PROF.  
 HABILITADO;Ref:B-001;CH: 11H  
 Hab.:LICENCIATURA PLENA EM MATEMATICA;Motivo:DEDICACAO EXCLUSIVA  
 (COORDENADOR PEDAGOGICO) -;Un. Adm:(013285) E.E. SAO VICENTE DE PAULA;Em:  
 18/12/2020  
 Substituído: (138753/8) ARILDI MARIZA SAUER

CONTRATO/SEDUC/42301/2020 DE: 26/11/2020  
 Processo Nº: 1000003441064  
 Contratado: (288671/3) TATIANE GLEICY GOUVEIA DE MORAIS,CPF:  
 072.872.376-01;Cargo/Função: (3506) CONTR.TEMP.FUNCAO PROF.  
 HABILITADO;Ref:B-001;CH: 20H  
 Hab.:LICENCIATURA PLENA EM QUIMICA;Motivo:DESIGNACAO PARA ORGAO CENTRAL  
 -;Un. Adm:(146420) CEJA PROF. ANTONIO CESARIO DE FIGUEIREDO NETO;Em:  
 18/12/2020  
 Substituído: (139428/2) GRACIELA APARECIDA DE OLIVEIRA

CONTRATO/SEDUC/42302/2020 DE: 26/11/2020  
 Processo Nº: 1000003433272  
 Contratado: (288677/9) LUCILENE OLIVEIRA PIMENTA ASSUNCAO,CPF:  
 084.363.117-10;Cargo/Função: (3506) CONTR.TEMP.FUNCAO PROF.  
 HABILITADO;Ref:B-001;CH: 20H  
 Hab.:LICENCIATURA PLENA EM GEOGRAFIA;Motivo:DEDICACAO EXCLUSIVA  
 (COORDENADOR PEDAGOGICO) -;Un. Adm:(091448) E.E. PROFª. EDELI  
 MANTOVANI;Em: 18/12/2020  
 Substituído: (130926/14) IVETE TERRA

CONTRATO/SEDUC/42303/2020 DE: 26/11/2020  
 Processo Nº: 1000003437018  
 Contratado: (289864/11) DIJALMA PEREIRA NUNES JUNIOR,CPF:  
 708.892.871-04;Cargo/Função: (3506) CONTR.TEMP.FUNCAO PROF.  
 HABILITADO;Ref:B-001;CH: 09H  
 Hab.:LICENCIATURA PLENA EM BIOLOGIA;Motivo:DEDICACAO EXCLUSIVA  
 (COORDENADOR PEDAGOGICO) -;Un. Adm:(049549) E.E. SAO MIGUEL;Em: 18/12/2020  
 Substituído: (108526/37) ELIDIA PAULA CRISTINO BERNARDES SILVA

CONTRATO/SEDUC/42304/2020 DE: 26/11/2020  
 Processo Nº: 1000003456680  
 Contratado: (290632/8) JANE DE ALMEIDA ANDRADE,CPF: 953.847.581-04;Cargo/  
 Função: (3506) CONTR.TEMP.FUNCAO PROF. HABILITADO;Ref:B-001;CH: 10H  
 Hab.:LICENCIATURA PLENA EM GEOGRAFIA;Motivo:DESIGNACAO PARA OUTRA UNIDADE  
 (ASSESSORIA/CEFAPRO/OUTRAS) -;Un. Adm:(011614) E.E. Sen. MARIO MOTA;Em:  
 18/12/2020  
 Substituído: (140622/1) ALMERINDA AUXILIADORA DE SOUZA SILVA

CONTRATO/SEDUC/42305/2020 DE: 26/11/2020  
 Processo Nº: 1000003429918

CONTRATO: (291311/4) MARCIA MARIA DE LIMA TAKAYA,CPF:  
 109.209.918-23;Cargo/Função: (3506) CONTR.TEMP.FUNCAO PROF.  
 HABILITADO;Ref:B-001;CH: 08H  
 Hab.:LICENCIATURA PLENA EM MATEMATICA;Motivo:AFASTAMENTO PARA EXERCÍCIO DE  
 MANDATO ELETIVO C/ ONUS -;Un. Adm:(021083) E.E. DOM AQUINO CORREA;Em:  
 18/12/2020  
 Substituído: (97700/9) HELVIO DE LIMA

CONTRATO/SEDUC/42306/2020 DE: 26/11/2020  
 Processo Nº: 1000003429932  
 Contratado: (291311/5) MARCIA MARIA DE LIMA TAKAYA,CPF:  
 109.209.918-23;Cargo/Função: (3506) CONTR.TEMP.FUNCAO PROF.  
 HABILITADO;Ref:B-001;CH: 12H  
 Hab.:LICENCIATURA PLENA EM MATEMATICA;Motivo:DEDICACAO EXCLUSIVA  
 (COORDENADOR PEDAGOGICO) -;Un. Adm:(021083) E.E. DOM AQUINO CORREA;Em:  
 18/12/2020  
 Substituído: (288719/1) EDUARDO YOSHIO TAKAYA

CONTRATO/SEDUC/42307/2020 DE: 26/11/2020  
 Processo Nº: 1000003451990  
 Contratado: (291380/6) CLEBER CLOVES DA CRUZ,CPF: 916.292.251-34;Cargo/  
 Função: (3506) CONTR.TEMP.FUNCAO PROF. HABILITADO;Ref:B-001;CH: 09H  
 Hab.:LICENCIATURA PLENA EM CIENCIAS BIOLÓGICAS;Motivo:DEDICACAO EXCLUSIVA  
 (COORDENADOR PEDAGOGICO) -;Un. Adm:(010804) E.E. PIO MACHADO;Em:  
 18/12/2020  
 Substituído: (70407/3) JEMISAEEL NEPONCENO DA SILVA

CONTRATO/SEDUC/42308/2020 DE: 26/11/2020  
 Processo Nº: 1000003453203  
 Contratado: (291389/4) TANIA REGINA FAGUNDES DE OLIVEIRA DE FREITAS,CPF:  
 976.211.881-20;Cargo/Função: (3506) CONTR.TEMP.FUNCAO PROF.  
 HABILITADO;Ref:B-001;CH: 02H  
 Hab.:LICENCIATURA PLENA EM HISTÓRIA;Motivo:DESIGNACAO PARA ORGAO CENTRAL  
 -;Un. Adm:(009709) E.E. MARIANA LUIZA MOREIRA;Em: 18/12/2020  
 Substituído: (87604/4) EVANDRO MARCOS DA COSTA CARGNELUTTI

CONTRATO/SEDUC/42309/2020 DE: 26/11/2020  
 Processo Nº: 1000003437425  
 Contratado: (291439/2) PAULO CESAR PAREIRA DA SILVA,CPF:  
 234.679.322-15;Cargo/Função: (3506) CONTR.TEMP.FUNCAO PROF.  
 HABILITADO;Ref:B-001;CH: 20H  
 Hab.:LICENCIATURA PLENA EM FILOSOFIA;Motivo:CEDÊNCIA PARA OUTRO ÓRGÃO OU  
 PODER - SEM ONUS -;Un. Adm:(127701) E.E. VILA RICA;Em: 18/12/2020  
 Substituído: (63149/12) MARIA DO ROSARIO SOARES LIMA

CONTRATO/SEDUC/42310/2020 DE: 26/11/2020  
 Processo Nº: 1000003430653  
 Contratado: (291615/4) GISELY SOARES DA SILVA,CPF: 030.805.081-90;Cargo/  
 Função: (3506) CONTR.TEMP.FUNCAO PROF. HABILITADO;Ref:B-001;CH: 12H  
 Hab.:LICENCIATURA PLENA EM LETRAS/PORUGUES;Motivo:DESIGNACAO PARA OUTRA  
 UNIDADE (ASSESSORIA/CEFAPRO/OUTRAS) -;Un. Adm:(044245) E.E. PROFª. AMELIA  
 DE OLIVEIRA SILVA;Em: 18/12/2020  
 Substituído: (82118/2) EVENUS ABREU VALADARES GOMES

CONTRATO/SEDUC/42311/2020 DE: 26/11/2020  
 Processo Nº: 1000003436884  
 Contratado: (291616/7) HELLEN WALESKA GIROTO PEREIRA,CPF:  
 005.600.189-40;Cargo/Função: (3506) CONTR.TEMP.FUNCAO PROF.  
 HABILITADO;Ref:B-001;CH: 20H  
 Hab.:LICENCIATURA PLENA EM ARTES VISUAIS;Motivo:READAPTACAO -;Un.  
 Adm:(011037) E.E. PROFª. RENILDA SILVA MORAES;Em: 18/12/2020  
 Substituído: (32680/1) LUCIANE RIBEIRO APORTA

CONTRATO/SEDUC/42312/2020 DE: 26/11/2020  
 Processo Nº: 1000003430668  
 Contratado: (291620/2) VALDIVINA PEREIRA DOS SANTOS,CPF:  
 468.900.091-34;Cargo/Função: (3506) CONTR.TEMP.FUNCAO PROF.  
 HABILITADO;Ref:B-001;CH: 20H  
 Hab.:LICENCIATURA PLENA EM PEDAGOGIA;Motivo:DEDICACAO EXCLUSIVA  
 (COORDENADOR PEDAGOGICO) -;Un. Adm:(010979) E.E. MARIA DE LIMA CAIDE;Em:  
 18/12/2020  
 Substituído: (103135/8) ELIZABETE CEBALHO DE SOUZA

CONTRATO/SEDUC/42313/2020 DE: 26/11/2020  
 Processo Nº: 1000003434372  
 Contratado: (292427/3) RITA DE CASSIA SIQUEIRA SOARES,CPF:  
 045.832.989-43;Cargo/Função: (3506) CONTR.TEMP.FUNCAO PROF.  
 HABILITADO;Ref:B-001;CH: 03H  
 Hab.:LICENCIATURA PLENA EM CIENCIAS BIOLÓGICAS;Motivo:DESIGNACAO PARA  
 OUTRA UNIDADE (ASSESSORIA/CEFAPRO/OUTRAS) -;Un. Adm:(014559) E.E. Dr.  
 GUILHERME FREITAS ABREU LIMA;Em: 18/12/2020  
 Substituído: (129968/25) ANA CRISTINA CAETANO CABRAL

CONTRATO/SEDUC/42314/2020 DE: 26/11/2020  
 Processo Nº: 1000003456551  
 Contratado: (292563/5) KEILA MASSOLLA FLORENTINO,CPF:  
 044.318.891-24;Cargo/Função: (3506) CONTR.TEMP.FUNCAO PROF.  
 HABILITADO;Ref:B-001;CH: 21H  
 Hab.:LICENCIATURA PLENA EM LETRAS/PORTUGUES/INGLÊS;Motivo:DESIGNACAO PARA  
 OUTRA UNIDADE (ASSESSORIA/CEFAPRO/OUTRAS) -;Un. Adm:(013285) E.E. SAO  
 VICENTE DE PAULA;Em: 18/12/2020  
 Substituído: (205512/10) GEOVANA PORTELA DE MOURA

CONTRATO/SEDUC/42315/2020 DE: 26/11/2020  
 Processo Nº: 1000003435204  
 Contratado: (292640/2) NATHALLY ALMEIDA SENA,CPF: 057.067.055-18;Cargo/  
 Função: (3506) CONTR.TEMP.FUNCAO PROF. HABILITADO;Ref:B-001;CH: 12H  
 Hab.:LICENCIATURA PLENA EM HISTÓRIA;Motivo:DEDICACAO EXCLUSIVA  
 (COORDENADOR PEDAGOGICO) -;Un. Adm:(011932) E.E. PROF. FERNANDO LEITE DE  
 CAMPOS;Em: 18/12/2020  
 Substituído: (200525/10) HELCIO ALMEIDA DE SOUSA

CONTRATO/SEDUC/42316/2020 DE: 26/11/2020  
 Processo Nº: 1000003436673  
 Contratado: (294055/5) CAMILA EUNICE PEREIRA VOLFF,CPF:  
 044.274.761-63;Cargo/Função: (3506) CONTR.TEMP.FUNCAO PROF.

HABILITADO;Ref:B-001;CH: 09H  
Hab.:LICENCIATURA PLENA EM CIENCIAS BIOLOGICAS;Motivo:DEDICACAO EXCLUSIVA (DIRETOR) -;Un. Adm:(015954) E.E. WILSON DE ALMEIDA;Em: 18/12/2020  
Substituído: (137285/13) JOSE ESPEDITO MARIANO DA SILVA

CONTRATO/SEDUC/42317/2020 DE: 26/11/2020  
Processo Nº: 1000003433085  
Contratado: (294192/7) DRIELE LETICIA ZOX,CPF: 056.211.721-08;Cargo/Função: (3506) CONTR.TEMP.FUNCAO PROF. HABILITADO;Ref:B-001;CH: 20H  
Hab.:LICENCIATURA PLENA EM CIENCIAS NATURAIS E MATEMATICA;Motivo:DEDICACAO EXCLUSIVA (DIRETOR) -;Un. Adm:(013269) E.E. OLIMPIO JOAO PISSINATI GUERRA;Em: 18/12/2020  
Substituído: (201713/18) MICAELE FREITAS DE CARVALHO

CONTRATO/SEDUC/42318/2020 DE: 26/11/2020  
Processo Nº: 1000003435337  
Contratado: (294374/4) JERMANIO SIMAO DE JESUS,CPF: 752.764.022-72;Cargo/Função: (3506) CONTR.TEMP.FUNCAO PROF. HABILITADO;Ref:B-001;CH: 20H  
Hab.:LICENCIATURA PLENA EM HISTÓRIA;Motivo:DEDICACAO EXCLUSIVA (COORDENADOR PEDAGOGICO) -;Un. Adm:(010987) E.E. D. WUNIBALDO TELLEUR;Em: 18/12/2020  
Substituído: (288811/1) TIAGO ANCELMO DUARTE

CONTRATO/SEDUC/42319/2020 DE: 26/11/2020  
Processo Nº: 1000003454826  
Contratado: (294524/3) VALDECIR NUNES,CPF: 536.293.881-91;Cargo/Função: (3506) CONTR.TEMP.FUNCAO PROF. HABILITADO;Ref:B-001;CH: 20H  
Hab.:LICENCIATURA PLENA EM HISTÓRIA;Motivo:DEDICACAO EXCLUSIVA (COORDENADOR PEDAGOGICO) -;Un. Adm:(011614) E.E. Sen. MARIO MOTA;Em: 18/12/2020  
Substituído: (74883/48) CEILA BENEDITA DE ARRUDA

CONTRATO/SEDUC/42320/2020 DE: 26/11/2020  
Processo Nº: 1000003452912  
Contratado: (295824/7) ANDREIA SILVA DE MOARES,CPF: 877.344.191-00;Cargo/Função: (3506) CONTR.TEMP.FUNCAO PROF. HABILITADO;Ref:B-001;CH: 06H  
Hab.:LICENCIATURA PLENA EM FILOSOFIA;Motivo:CEDÊNCIA PARA OUTRO ORÇÃO OU PODER - SEM ONUS -;Un. Adm:(021091) E.E. CLENIA ROSALINA SOUZA;Em: 18/12/2020  
Substituído: (140194/1) JOSE ANTONIO MOREIRA

CONTRATO/SEDUC/42321/2020 DE: 26/11/2020  
Processo Nº: 1000003434020  
Contratado: (296219/2) LETICIA MARTINS KRAUSE,CPF: 041.731.481-78;Cargo/Função: (3506) CONTR.TEMP.FUNCAO PROF. HABILITADO;Ref:B-001;CH: 18H  
Hab.:LICENCIATURA PLENA EM BIOLOGIA;Motivo:DESIGNACAO PARA OUTRA UNIDADE (ASSESSORIA/CEFAPRO/OUTRAS) -;Un. Adm:(013285) E.E. SAO VICENTE DE PAULA;Em: 18/12/2020  
Substituído: (140138/1) ADENILSE SILVA DE JESUS

CONTRATO/SEDUC/42322/2020 DE: 26/11/2020  
Processo Nº: 1000003434022  
Contratado: (296219/3) LETICIA MARTINS KRAUSE,CPF: 041.731.481-78;Cargo/Função: (3506) CONTR.TEMP.FUNCAO PROF. HABILITADO;Ref:B-001;CH: 02H  
Hab.:LICENCIATURA PLENA EM BIOLOGIA;Motivo:DESIGNACAO PARA OUTRA UNIDADE (ASSESSORIA/CEFAPRO/OUTRAS) -;Un. Adm:(013285) E.E. SAO VICENTE DE PAULA;Em: 18/12/2020  
Substituído: (105474/9) REGINALDO VIEIRA DA COSTA

CONTRATO/SEDUC/42323/2020 DE: 26/11/2020  
Processo Nº: 1000003436701  
Contratado: (297420/5) CLAYTON FERREIRA DAL POZZO,CPF: 278.351.728-01;Cargo/Função: (3506) CONTR.TEMP.FUNCAO PROF. HABILITADO;Ref:B-001;CH: 02H  
Hab.:LICENCIATURA PLENA EM GEOGRAFIA;Motivo:DEDICACAO EXCLUSIVA (COORDENADOR PEDAGOGICO) -;Un. Adm:(009830) E.E. SANTOS DUMONT;Em: 18/12/2020  
Substituído: (118799/27) ELIETE JESUS PORTO

CONTRATO/SEDUC/42324/2020 DE: 26/11/2020  
Processo Nº: 1000003454374  
Contratado: (297903/5) LUCELIO LACERDA DOS REIS,CPF: 567.267.911-00;Cargo/Função: (3506) CONTR.TEMP.FUNCAO PROF. HABILITADO;Ref:B-001;CH: 01H  
Hab.:LICENCIATURA PLENA EM FISICA;Motivo:DESIGNACAO PARA OUTRA UNIDADE (ASSESSORIA/CEFAPRO/OUTRAS) -;Un. Adm:(014176) E.E. MARTINIANO CARLOS PEREIRA;Em: 18/12/2020  
Substituído: (87765/1) ANDRE WANPURA DE PAULA

CONTRATO/SEDUC/42325/2020 DE: 26/11/2020  
Processo Nº: 1000003437334  
Contratado: (299866/3) ELTHON SILVA VIANA LEAL,CPF: 104.300.964-70;Cargo/Função: (3506) CONTR.TEMP.FUNCAO PROF. HABILITADO;Ref:B-001;CH: 04H  
Hab.:LICENCIATURA PLENA EM HISTÓRIA;Motivo:DEDICACAO EXCLUSIVA (COORDENADOR PEDAGOGICO) -;Un. Adm:(021091) E.E. CLENIA ROSALINA SOUZA;Em: 18/12/2020  
Substituído: (109158/11) ROMULO PINHEIRO DE AMORIM

CONTRATO/SEDUC/42326/2020 DE: 26/11/2020  
Processo Nº: 1000003438554  
Contratado: (299867/2) WELIDA PEREIRA DE SOUZA,CPF: 040.040.031-64;Cargo/Função: (3506) CONTR.TEMP.FUNCAO PROF. HABILITADO;Ref:B-001;CH: 03H  
Hab.:LICENCIATURA PLENA EM LETRAS/PORTUGUES;Motivo:DESIGNACAO PARA OUTRA UNIDADE (ASSESSORIA/CEFAPRO/OUTRAS) -;Un. Adm:(011231) E.E. DOM AQUINO CORREA;Em: 18/12/2020  
Substituído: (139085/3) ELLEN REGINA CAMARGO LUZIO

CONTRATO/SEDUC/42327/2020 DE: 26/11/2020  
Processo Nº: 1000003432636  
Contratado: (299884/1) CARMEM FATIMA CASANOVA,CPF: 971.710.500-68;Cargo/Função: (3506) CONTR.TEMP.FUNCAO PROF. HABILITADO;Ref:B-001;CH: 21H  
Hab.:LICENCIATURA PLENA EM CIENCIAS BIOLOGICAS;Motivo:DEDICACAO EXCLUSIVA (COORDENADOR PEDAGOGICO) -;Un. Adm:(016632) E.E. PROF. DEMETRIO PEREIRA;Em: 18/12/2020  
Substituído: (56554/7) EDIANI APARECIDA GOMIDES DE OLIVEIRA

CONTRATO/SEDUC/42328/2020 DE: 26/11/2020

Processo Nº: 1000003439954  
Contratado: (299886/1) JANIO BARBOSA DOS SANTOS,CPF: 856.544.771-53;Cargo/Função: (3506) CONTR.TEMP.FUNCAO PROF. HABILITADO;Ref:B-001;CH: 01H  
Hab.:LICENCIATURA PLENA EM GEOGRAFIA;Motivo:READAPTACAO -;Un. Adm:(010979) E.E. MARIA DE LIMA CADIDE;Em: 18/12/2020  
Substituído: (79358/2) NILZETE RAMOS DE SOUZA

CONTRATO/SEDUC/42329/2020 DE: 26/11/2020  
Processo Nº: 1000003439412  
Contratado: (300028/1) IZAMARA CIRQUEIRA BINI,CPF: 062.448.221-96;Cargo/Função: (3506) CONTR.TEMP.FUNCAO PROF. HABILITADO;Ref:B-001;CH: 11H  
Hab.:LICENCIATURA PLENA EM MATEMATICA;Motivo:DEDICACAO EXCLUSIVA (DIRETOR) -;Un. Adm:(012378) E.E. ARNALDO ESTEVAO FIGUEIREDO;Em: 18/12/2020  
Substituído: (61309/31) VALDIRA AMBROSIO BARRETO DA SILVA

CONTRATO/SEDUC/42330/2020 DE: 26/11/2020  
Processo Nº: 1000003439692  
Contratado: (300031/1) VANIA LEDESMA NUNES MARCONDES,CPF: 689.330.701-25;Cargo/Função: (3506) CONTR.TEMP.FUNCAO PROF. HABILITADO;Ref:B-001;CH: 15H  
Hab.:LICENCIATURA PLENA EM LETRAS/PORTUGUES/INGLÊS;Motivo:READAPTACAO -;Un. Adm:(011932) E.E. PROF. FERNANDO LEITE DE CAMPOS;Em: 18/12/2020  
Substituído: (56692/12) SOLANGE APARECIDA MENEGATTI

CONTRATO/SEDUC/42331/2020 DE: 26/11/2020  
Processo Nº: 1000003439038  
Contratado: (300038/1) VITOR EMANUEL RESENDE DA SILVA,CPF: 011.490.261-54;Cargo/Função: (3506) CONTR.TEMP.FUNCAO PROF. HABILITADO;Ref:B-001;CH: 10H  
Hab.:LICENCIATURA PLENA EM EDUCAÇÃO FISICA;Motivo:DEDICACAO EXCLUSIVA (DIRETOR) -;Un. Adm:(013935) E.E. ACAD. LAURO AUGUSTO DE BARROS;Em: 18/12/2020  
Substituído: (223955/4) ELIANE BORGES MARQUES

CONTRATO/SEDUC/42332/2020 DE: 26/11/2020  
Processo Nº: 1000003438023  
Contratado: (300047/1) DAVI DE LIMA SANTOS,CPF: 046.088.971-01;Cargo/Função: (3506) CONTR.TEMP.FUNCAO PROF. HABILITADO;Ref:B-001;CH: 06H  
Hab.:LICENCIATURA PLENA EM HISTÓRIA;Motivo:DEDICACAO EXCLUSIVA (DIRETOR) -;Un. Adm:(012327) E.E. PROF. JOSE MENDES MARTINS;Em: 18/12/2020  
Substituído: (37073/2) PAULINO CESAR DE CARVALHO

CONTRATO/SEDUC/42333/2020 DE: 26/11/2020  
Processo Nº: 1000003436176  
Contratado: (300065/1) GABRIEL VIEIRA GALVAN,CPF: 044.690.641-73;Cargo/Função: (3506) CONTR.TEMP.FUNCAO PROF. HABILITADO;Ref:B-001;CH: 08H  
Hab.:LICENCIATURA PLENA EM EDUCAÇÃO FISICA;Motivo:LICENÇA PARA TRATAMENTO DE SAUDE (EFETIVO) -;Un. Adm:(011037) E.E. PROFª. RENILDA SILVA MORAES;Em: 18/12/2020  
Substituído: (60561/4) MARIA ARMINDA BUFALO

CONTRATO/SEDUC/42334/2020 DE: 26/11/2020  
Processo Nº: 1000003439010  
Contratado: (300066/1) JANAINA CANEVAZZI DA SILVA,CPF: 902.087.061-00;Cargo/Função: (3506) CONTR.TEMP.FUNCAO PROF. HABILITADO;Ref:B-001;CH: 06H  
Hab.:LICENCIATURA PLENA EM LETRAS/PORTUGUES/INGLÊS;Motivo:LICENÇA PARA QUALIFICAÇÃO PROFISSIONAL -;Un. Adm:(010995) E.E. Maj. OTAVIO PITALUGA;Em: 18/12/2020  
Substituído: (219260/2) MARIANA SAKAIZAWA SOARES

CONTRATO/SEDUC/42335/2020 DE: 26/11/2020  
Processo Nº: 1000003437914  
Contratado: (300157/2) CLAUDIANE ALVES DE CARVALHO,CPF: 003.614.641-26;Cargo/Função: (3506) CONTR.TEMP.FUNCAO PROF. HABILITADO;Ref:B-001;CH: 01H  
Hab.:LICENCIATURA PLENA EM CIENCIAS BIOLOGICAS;Motivo:DESIGNACAO/REGIME DE COLABORAÇÃO (ESTADO/MUNICIPIO) -;Un. Adm:(012181) E.E. UBALDO MONTEIRO DA SILVA;Em: 18/12/2020  
Substituído: (60533/9) ALMINDO PEREIRA DA SILVA FILHO

CONTRATO/SEDUC/42336/2020 DE: 26/11/2020  
Processo Nº: 1000003435005  
Contratado: (300192/1) EDVALDO DA SILVA GOMES,CPF: 018.852.851-24;Cargo/Função: (3506) CONTR.TEMP.FUNCAO PROF. HABILITADO;Ref:B-001;CH: 03H  
Hab.:LICENCIATURA PLENA EM LETRAS/PORTUGUES;Motivo:DESIGNACAO/REGIME DE COLABORAÇÃO (ESTADO/MUNICIPIO) -;Un. Adm:(011967) E.E. PROF. VANIL STABILITO;Em: 18/12/2020  
Substituído: (67056/5) WANDA CECILIA CORREA DE MELLO

CONTRATO/SEDUC/42337/2020 DE: 26/11/2020  
Processo Nº: 1000003455490  
Contratado: (300516/1) JADERSON FERREIRA DA SILVA,CPF: 486.338.012-72;Cargo/Função: (3506) CONTR.TEMP.FUNCAO PROF. HABILITADO;Ref:B-001;CH: 05H  
Hab.:LICENCIATURA PLENA EM FILOSOFIA;Motivo:DEDICACAO EXCLUSIVA (COORDENADOR PEDAGOGICO) -;Un. Adm:(192147) E.E. PROFESSORA EDITH PEREIRA BARBOSA;Em: 18/12/2020  
Substituído: (129140/20) ANA PAULA BORGES

CONTRATO/SEDUC/42338/2020 DE: 26/11/2020  
Processo Nº: 1000003452118  
Contratado: (300517/1) WELLINGTON RODRIGUES DE ARAUJO,CPF: 041.116.791-02;Cargo/Função: (3506) CONTR.TEMP.FUNCAO PROF. HABILITADO;Ref:B-001;CH: 15H  
Hab.:LICENCIATURA PLENA EM GEOGRAFIA;Motivo:LICENÇA PARA QUALIFICAÇÃO PROFISSIONAL -;Un. Adm:(011010) E.E. MARECHAL DUTRA;Em: 18/12/2020  
Substituído: (227116/1) DAYANE LINO DE SOUZA

CONTRATO/SEDUC/42339/2020 DE: 26/11/2020  
Processo Nº: 1000003452282  
Contratado: (300517/2) WELLINGTON RODRIGUES DE ARAUJO,CPF: 041.116.791-02;Cargo/Função: (3506) CONTR.TEMP.FUNCAO PROF. HABILITADO;Ref:B-001;CH: 02H  
Hab.:LICENCIATURA PLENA EM GEOGRAFIA;Motivo:DEDICACAO EXCLUSIVA (COORDENADOR PEDAGOGICO) -;Un. Adm:(011010) E.E. MARECHAL DUTRA;Em:

18/12/2020  
Substituído: (290421/1) AROLDI MIRA PEREIRA

CONTRATO/SEDUC/42340/2020 DE: 26/11/2020  
Processo Nº: 1000003452040  
Contratado: (300519/1) PATRICIA NUNES CHAVES, CPF: 037.846.196-65; Cargo/ Função: (3506) CONTR. TEMP. FUNCAO PROF. HABILITADO; Ref: B-001; CH: 12H  
Hab.: LICENCIATURA PLENA EM MATEMATICA; Motivo: LICENÇA PARA QUALIFICAÇÃO PROFISSIONAL -; Un. Adm: (013285) E.E. SAO VICENTE DE PAULA; Em: 18/12/2020  
Substituído: (137493/4) SILVANA TERESINHA KREFTA

CONTRATO/SEDUC/42341/2020 DE: 26/11/2020  
Processo Nº: 1000003450016  
Contratado: (300528/1) GREICY NAIARA CANDIDO, CPF: 031.397.681-33; Cargo/ Função: (3506) CONTR. TEMP. FUNCAO PROF. HABILITADO; Ref: B-001; CH: 09H  
Hab.: LICENCIATURA PLENA EM HISTÓRIA; Motivo: LICENÇA PARA QUALIFICAÇÃO PROFISSIONAL -; Un. Adm: (013269) E.E. OLIMPIO JOAO PISSINATI GUERRA; Em: 18/12/2020  
Substituído: (86151/25) SILVIO CESAR VALENDOLF

CONTRATO/SEDUC/42342/2020 DE: 26/11/2020  
Processo Nº: 1000003450441  
Contratado: (31733/14) IVAN CARLOS DA SILVA, CPF: 467.191.807-20; Cargo/ Função: (3506) CONTR. TEMP. FUNCAO PROF. HABILITADO; Ref: B-001; CH: 04H  
Hab.: LICENCIATURA PLENA EM MATEMATICA; Motivo: DESIGNAÇÃO PARA ORGAO CENTRAL -; Un. Adm: (009520) E.E. ANDRE AVELINO RIBEIRO; Em: 18/12/2020  
Substituído: (63695/2) OSINEIA ALBINA BRUNELLI

CONTRATO/SEDUC/42343/2020 DE: 26/11/2020  
Processo Nº: 1000003436031  
Contratado: (33015/24) SUELI MARTA DA ROCHA, CPF: 321.037.191-15; Cargo/ Função: (3506) CONTR. TEMP. FUNCAO PROF. HABILITADO; Ref: B-001; CH: 05H  
Hab.: LICENCIATURA PLENA EM FILOSOFIA/HISTÓRIA; Motivo: DEDICACAO EXCLUSIVA (COORDENADOR PEDAGOGICO) -; Un. Adm: (014443) CEJA 15 DE OUTUBRO; Em: 18/12/2020  
Substituído: (286189/1) VITOR LEITE PRIMO DIOGO

CONTRATO/SEDUC/42344/2020 DE: 26/11/2020  
Processo Nº: 1000003436854  
Contratado: (33370/5) JAIME PINTO ARAUJO, CPF: 116.398.732-87; Cargo/ Função: (3506) CONTR. TEMP. FUNCAO PROF. HABILITADO; Ref: B-001; CH: 20H  
Hab.: LICENCIATURA PLENA EM MATEMATICA; Motivo: DEDICACAO EXCLUSIVA (COORDENADOR PEDAGOGICO) -; Un. Adm: (014206) E.E. ALEXANDRE QUIRINO SOUZA; Em: 18/12/2020  
Substituído: (250844/1) FRANCISCA MENDES PEREIRA

CONTRATO/SEDUC/42345/2020 DE: 26/11/2020  
Processo Nº: 1000003430509  
Contratado: (33510/32) MARIA DE FATIMA DA SILVA DUARTE, CPF: 299.057.881-15; Cargo/ Função: (3506) CONTR. TEMP. FUNCAO PROF. HABILITADO; Ref: B-001; CH: 17H  
Hab.: LICENCIATURA PLENA EM LETRAS/PORTUGUES/ESPANHOL; Motivo: DEDICACAO EXCLUSIVA (DIRETOR) -; Un. Adm: (013285) E.E. SAO VICENTE DE PAULA; Em: 18/12/2020  
Substituído: (121276/15) DENISE MICHELLE BELINCANTA

CONTRATO/SEDUC/42346/2020 DE: 26/11/2020  
Processo Nº: 1000003433066  
Contratado: (36502/57) ADELAIDE LUCAS DE SOUZA NORBERTO, CPF: 432.412.631-34; Cargo/ Função: (3506) CONTR. TEMP. FUNCAO PROF. HABILITADO; Ref: B-001; CH: 20H  
Hab.: LICENCIATURA PLENA EM MATEMATICA; Motivo: DESIGNAÇÃO PARA OUTRA UNIDADE (ASSESSORIA/CEFAPRO/OUTRAS) -; Un. Adm: (013269) E.E. OLIMPIO JOAO PISSINATI GUERRA; Em: 18/12/2020  
Substituído: (124155/32) LEANDRO MAURI SCHULZBACH

CONTRATO/SEDUC/42347/2020 DE: 26/11/2020  
Processo Nº: 1000003436045  
Contratado: (36946/54) LUCIA SANDRA RIBEIRO OLIVEIRA FAVRETTO, CPF: 007.033.518-42; Cargo/ Função: (3506) CONTR. TEMP. FUNCAO PROF. HABILITADO; Ref: B-001; CH: 20H  
Hab.: LICENCIATURA PLENA EM MATEMATICA; Motivo: DEDICACAO EXCLUSIVA (COORDENADOR PEDAGOGICO) -; Un. Adm: (010901) E.E. SAGRADO CORACAO DE JESUS; Em: 18/12/2020  
Substituído: (56712/28) SELMA CRISTINA PAWLINA ROGERIO DOS SANTOS

CONTRATO/SEDUC/42348/2020 DE: 26/11/2020  
Processo Nº: 1000003436466  
Contratado: (37303/54) NICOLINA ALVES DA CUNHA, CPF: 405.891.371-15; Cargo/ Função: (3506) CONTR. TEMP. FUNCAO PROF. HABILITADO; Ref: B-001; CH: 20H  
Hab.: LICENCIATURA PLENA EM LETRAS/PORTUGUES/INGLÊS; Motivo: DESIGNAÇÃO PARA ORGAO CENTRAL -; Un. Adm: (012327) E.E. PROF. JOSE MENDES MARTINS; Em: 18/12/2020  
Substituído: (45364/5) WALDNEY JORGE DE LISBOA

CONTRATO/SEDUC/42349/2020 DE: 26/11/2020  
Processo Nº: 1000003436447  
Contratado: (39215/67) GONCALO ROMANO DO PRADO, CPF: 415.266.511-49; Cargo/ Função: (3506) CONTR. TEMP. FUNCAO PROF. HABILITADO; Ref: B-001; CH: 03H  
Hab.: LICENCIATURA PLENA EM HISTÓRIA; Motivo: DESIGNAÇÃO/REGIME DE COLABORAÇÃO (ESTADO/MUNICIPIO) -; Un. Adm: (012068) E.E. PROF. DEMETRIO DE SOUZA; Em: 18/12/2020  
Substituído: (67913/3) EMERSON JOSE DE SOUZA

CONTRATO/SEDUC/42350/2020 DE: 26/11/2020  
Processo Nº: 1000003430990  
Contratado: (46989/19) NEIDE APARECIDA BARBOSA, CPF: 794.405.849-04; Cargo/ Função: (3506) CONTR. TEMP. FUNCAO PROF. HABILITADO; Ref: B-001; CH: 20H  
Hab.: LICENCIATURA PLENA EM PEDAGOGIA; Motivo: DESIGNAÇÃO/REGIME DE COLABORAÇÃO (ESTADO/MUNICIPIO) -; Un. Adm: (145769) E.E. FRANCISCA BARROS DE CARVALHO; Em: 18/12/2020  
Substituído: (242721/1) ADRIANO GOMES DE OLIVEIRA

CONTRATO/SEDUC/42351/2020 DE: 26/11/2020  
Processo Nº: 1000003441473  
Contratado: (48058/56) ROSIMEIRE SANTOS SOUZA, CPF: 581.961.531-04; Cargo/

Função: (3506) CONTR. TEMP. FUNCAO PROF. HABILITADO; Ref: B-001; CH: 01H  
Hab.: LICENCIATURA PLENA EM LETRAS/PORTUGUES/ESPANHOL; Motivo: DESIGNAÇÃO/ REGIME DE COLABORAÇÃO (ESTADO/MUNICIPIO) -; Un. Adm: (014150) E.E. SANTA TEREZINHA; Em: 18/12/2020  
Substituído: (224324/6) JOSIAS DE JESUS GOMES

CONTRATO/SEDUC/42352/2020 DE: 26/11/2020  
Processo Nº: 1000003441517  
Contratado: (52495/59) JOAO PEREIRA ALEXANDRE, CPF: 998.170.391-53; Cargo/ Função: (3506) CONTR. TEMP. FUNCAO PROF. HABILITADO; Ref: B-001; CH: 13H  
Hab.: LICENCIATURA PLENA EM CIENCIAS MATEMATICAS; Motivo: DEDICACAO EXCLUSIVA (DIRETOR) / FEB -; Un. Adm: (011967) E.E. PROF. VANIL STABILITO; Em: 18/12/2020  
Substituído: (140798/2) CLEBER EDUARDO MORETTI

CONTRATO/SEDUC/42353/2020 DE: 26/11/2020  
Processo Nº: 1000003437916  
Contratado: (54246/24) ZELIDA BRITO TATAIRA, CPF: 353.362.001-82; Cargo/ Função: (3506) CONTR. TEMP. FUNCAO PROF. HABILITADO; Ref: B-001; CH: 20H  
Hab.: LICENCIATURA PLENA EM PEDAGOGIA; Motivo: READAPTACAO -; Un. Adm: (011037) E.E. PROFª. RENILDA SILVA MORAES; Em: 18/12/2020  
Substituído: (16327/1) SONIA BEATRIZ BALBINO DOS SANTOS

CONTRATO/SEDUC/42354/2020 DE: 26/11/2020  
Processo Nº: 1000003441007  
Contratado: (54485/69) IVONE NOGUEIRA, CPF: 042.607.728-80; Cargo/ Função: (3506) CONTR. TEMP. FUNCAO PROF. HABILITADO; Ref: B-001; CH: 02H  
Hab.: LICENCIATURA PLENA EM GEOGRAFIA; Motivo: DEDICACAO EXCLUSIVA (COORDENADOR PEDAGOGICO) -; Un. Adm: (015954) E.E. WILSON DE ALMEIDA; Em: 18/12/2020  
Substituído: (111884/9) RONIVON ALVES DE JESUS

CONTRATO/SEDUC/42355/2020 DE: 26/11/2020  
Processo Nº: 1000003441031  
Contratado: (54485/70) IVONE NOGUEIRA, CPF: 042.607.728-80; Cargo/ Função: (3506) CONTR. TEMP. FUNCAO PROF. HABILITADO; Ref: B-001; CH: 01H  
Hab.: LICENCIATURA PLENA EM GEOGRAFIA; Motivo: DESIGNAÇÃO PARA OUTRA UNIDADE (ASSESSORIA/CEFAPRO/OUTRAS) -; Un. Adm: (015954) E.E. WILSON DE ALMEIDA; Em: 18/12/2020  
Substituído: (86361/19) CLAUDINEI DE ANDRADE SILVA

CONTRATO/SEDUC/42356/2020 DE: 26/11/2020  
Processo Nº: 1000003435697  
Contratado: (54624/41) ROSILDA ARAUJO VERNOCCHI, CPF: 506.583.441-53; Cargo/ Função: (3506) CONTR. TEMP. FUNCAO PROF. HABILITADO; Ref: B-001; CH: 15H  
Hab.: LICENCIATURA PLENA EM LETRAS/PORTUGUES/INGLÊS; Motivo: DESIGNAÇÃO PARA ORGAO CENTRAL -; Un. Adm: (009717) E.E. DR. ESTEVAO ALVES CORREA; Em: 18/12/2020  
Substituído: (45548/8) ROSELY GEORGINA CORREA DE SOUZA

CONTRATO/SEDUC/42357/2020 DE: 26/11/2020  
Processo Nº: 1000003433876  
Contratado: (54886/80) MARIA APARECIDA DE ANDRADE COSTA, CPF: 313.954.301-87; Cargo/ Função: (3506) CONTR. TEMP. FUNCAO PROF. HABILITADO; Ref: B-001; CH: 18H  
Hab.: LICENCIATURA PLENA EM CIENCIAS BIOLÓGICAS; Motivo: DESIGNAÇÃO PARA ORGAO CENTRAL -; Un. Adm: (011967) E.E. PROF. VANIL STABILITO; Em: 18/12/2020  
Substituído: (69926/11) VALTRICIA LUCELITA FROZI

CONTRATO/SEDUC/42358/2020 DE: 26/11/2020  
Processo Nº: 1000003434065  
Contratado: (54962/36) MARLI MARTINS DE MORAIS, CPF: 531.803.301-63; Cargo/ Função: (3506) CONTR. TEMP. FUNCAO PROF. HABILITADO; Ref: B-001; CH: 04H  
Hab.: LICENCIATURA PLENA EM GEOGRAFIA; Motivo: DEDICACAO EXCLUSIVA (COORDENADOR PEDAGOGICO) -; Un. Adm: (012017) E.E. Dep. SALIM NADAF; Em: 18/12/2020  
Substituído: (227533/1) MARIA SOBRINHA SOUZA DE JESUS

CONTRATO/SEDUC/42359/2020 DE: 26/11/2020  
Processo Nº: 1000003438552  
Contratado: (57619/45) ANGELA MARIA DA SILVA, CPF: 803.282.371-91; Cargo/ Função: (3506) CONTR. TEMP. FUNCAO PROF. HABILITADO; Ref: B-001; CH: 08H  
Hab.: LICENCIATURA PLENA EM GEOGRAFIA; Motivo: DESIGNAÇÃO PARA ORGAO CENTRAL -; Un. Adm: (020516) E.E. DR. MARIO DE CASTRO; Em: 18/12/2020  
Substituído: (126264/4) SAMUEL SILVA CHAVES

CONTRATO/SEDUC/42360/2020 DE: 26/11/2020  
Processo Nº: 1000003438564  
Contratado: (59578/15) DJALMA ALVES DOS SANTOS, CPF: 667.986.711-87; Cargo/ Função: (3506) CONTR. TEMP. FUNCAO PROF. HABILITADO; Ref: B-001; CH: 06H  
Hab.: LICENCIATURA PLENA EM HISTÓRIA; Motivo: DEDICACAO EXCLUSIVA (COORDENADOR PEDAGOGICO) -; Un. Adm: (010987) E.E. D. WUNIBALDO TELLEUR; Em: 18/12/2020  
Substituído: (290421/1) AROLDI MIRA PEREIRA

CONTRATO/SEDUC/42361/2020 DE: 26/11/2020  
Processo Nº: 1000003438577  
Contratado: (59578/17) DJALMA ALVES DOS SANTOS, CPF: 667.986.711-87; Cargo/ Função: (3506) CONTR. TEMP. FUNCAO PROF. HABILITADO; Ref: B-001; CH: 06H  
Hab.: LICENCIATURA PLENA EM HISTÓRIA; Motivo: READAPTACAO -; Un. Adm: (010839) E.E. ANTONIO G. BALBINO; Em: 18/12/2020  
Substituído: (60402/6) ANGELA CLAUDIA OLIVEIRA MENDES

CONTRATO/SEDUC/42362/2020 DE: 26/11/2020  
Processo Nº: 1000003436976  
Contratado: (61005/3) ROSANGELA LONARDONI, CPF: 569.610.731-15; Cargo/ Função: (3506) CONTR. TEMP. FUNCAO PROF. HABILITADO; Ref: B-001; CH: 08H  
Hab.: LICENCIATURA PLENA EM QUÍMICA; Motivo: READAPTACAO -; Un. Adm: (192147) E.E. PROFESSORA EDITH PEREIRA BARBOSA; Em: 18/12/2020  
Substituído: (50123/32) ADRIANA MARTINS EREDIA DA ROSA

CONTRATO/SEDUC/42363/2020 DE: 26/11/2020  
Processo Nº: 1000003441023  
Contratado: (61678/51) ADENILZA FERREIRA, CPF: 655.693.771-15; Cargo/ Função: (3506) CONTR. TEMP. FUNCAO PROF. HABILITADO; Ref: B-001; CH: 02H  
Hab.: LICENCIATURA PLENA EM CIENCIAS BIOLÓGICAS; Motivo: DEDICACAO EXCLUSIVA



(COORDENADOR PEDAGOGICO) -;Un. Adm:(012254) E.E. PROFª. ARLETE MARIA DA SILVA;Em: 18/12/2020  
Substituído: (253089/1) LINDARAY CONCEICAO DE ANICEZIO

CONTRATO/SEDUC/42364/2020 DE: 26/11/2020  
Processo Nº: 1000003441344  
Contratado: (61678/53) ADENILZA FERREIRA, CPF: 655.693.771-15;Cargo/Função: (3506) CONTR. TEMP. FUNCAO PROF. HABILITADO;Ref:B-001;CH: 03H  
Hab.:LICENCIATURA PLENA EM CIENCIAS BIOLÓGICAS;Motivo:DESIGNACAO PARA ORGAO CENTRAL -;Un. Adm:(012254) E.E. PROFª. ARLETE MARIA DA SILVA;Em: 18/12/2020  
Substituído: (140786/1) CLEOMARA NUNES DO AMARAL

CONTRATO/SEDUC/42365/2020 DE: 26/11/2020  
Processo Nº: 1000003430762  
Contratado: (62232/20) MARLI MARIA DA SILVA, CPF: 459.470.661-49;Cargo/Função: (3506) CONTR. TEMP. FUNCAO PROF. HABILITADO;Ref:B-001;CH: 20H  
Hab.:LICENCIATURA PLENA EM PEDAGOGIA;Motivo:DEDICACAO EXCLUSIVA (COORDENADOR PEDAGOGICO) -;Un. Adm:(049794) E.E. SANTO ANTONIO;Em: 18/12/2020  
Substituído: (93920/3) ROSANIA PEREIRA DA SILVA

CONTRATO/SEDUC/42366/2020 DE: 26/11/2020  
Processo Nº: 1000003436121  
Contratado: (62554/60) LUCILENE MOREIRA MATOS, CPF: 503.899.041-04;Cargo/Função: (3506) CONTR. TEMP. FUNCAO PROF. HABILITADO;Ref:B-001;CH: 17H  
Hab.:LICENCIATURA PLENA EM GEOGRAFIA;Motivo:DEDICACAO EXCLUSIVA (DIRETOR) -;Un. Adm:(192147) E.E. PROFESSORA EDITH PEREIRA BARBOSA;Em: 18/12/2020  
Substituído: (39571/2) JOSE ENIO ALVES

CONTRATO/SEDUC/42367/2020 DE: 26/11/2020  
Processo Nº: 1000003430504  
Contratado: (65454/16) MARINETE HERCULANO PELINSSON, CPF: 571.906.071-53;Cargo/Função: (3506) CONTR. TEMP. FUNCAO PROF. HABILITADO;Ref:B-001;CH: 20H  
Hab.:LICENCIATURA PLENA EM GEOGRAFIA;Motivo:DEDICACAO EXCLUSIVA (COORDENADOR PEDAGOGICO) -;Un. Adm:(021644) E.E. PROF. CARLOS PEREIRA BARBOSA;Em: 18/12/2020  
Substituído: (141300/5) LISIANE ANDREIA NASCIMENTO

CONTRATO/SEDUC/42368/2020 DE: 26/11/2020  
Processo Nº: 1000003430703  
Contratado: (66457/85) JACIRA ALVES DIAS RIBEIRO, CPF: 628.099.461-91;Cargo/Função: (3506) CONTR. TEMP. FUNCAO PROF. HABILITADO;Ref:B-001;CH: 06H  
Hab.:LICENCIATURA PLENA EM FILOSOFIA/HISTORIA;Motivo:DESIGNACAO PARA OUTRA UNIDADE (ASSESSORIA/CEFAPRO/OUTRAS) -;Un. Adm:(038652) E.E. 29 DE JULHO;Em: 18/12/2020  
Substituído: (87755/2) RODRIGO LOPES ALENCAR

CONTRATO/SEDUC/42369/2020 DE: 26/11/2020  
Processo Nº: 1000003434096  
Contratado: (66457/86) JACIRA ALVES DIAS RIBEIRO, CPF: 628.099.461-91;Cargo/Função: (3506) CONTR. TEMP. FUNCAO PROF. HABILITADO;Ref:B-001;CH: 05H  
Hab.:LICENCIATURA PLENA EM FILOSOFIA/HISTORIA;Motivo:DEDICACAO EXCLUSIVA (DIRETOR) -;Un. Adm:(038652) E.E. 29 DE JULHO;Em: 18/12/2020  
Substituído: (218854/28) ERALDO DE ACONSOERDE PEREIRA

CONTRATO/SEDUC/42370/2020 DE: 26/11/2020  
Processo Nº: 1000003430647  
Contratado: (66477/29) MARILENE TAVEIRA LIMA ALVES, CPF: 322.508.191-49;Cargo/Função: (3506) CONTR. TEMP. FUNCAO PROF. HABILITADO;Ref:B-001;CH: 20H  
Hab.:LICENCIATURA PLENA EM NORMAL SUPERIOR;Motivo:DEDICACAO EXCLUSIVA (DIRETOR) -;Un. Adm:(011088) E.E. ODORICO LEOCARIO ROSA;Em: 18/12/2020  
Substituído: (53960/8) CILENE SEBASTIANA MOREIRA SANTOS

CONTRATO/SEDUC/42371/2020 DE: 26/11/2020  
Processo Nº: 1000003438780  
Contratado: (66829/55) ODILA JOSEFINA VOLTOLINI PAULINO DA SILVA, CPF: 411.588.061-91;Cargo/Função: (3506) CONTR. TEMP. FUNCAO PROF. HABILITADO;Ref:B-001;CH: 04H  
Hab.:LICENCIATURA PLENA EM LETRAS/PORTUGUES/INGLÊS;Motivo:DEDICACAO EXCLUSIVA (COORDENADOR PEDAGOGICO) -;Un. Adm:(038652) E.E. 29 DE JULHO;Em: 18/12/2020  
Substituído: (90251/12) JOAO PAULO MACHADO DA SILVA

CONTRATO/SEDUC/42372/2020 DE: 26/11/2020  
Processo Nº: 1000003430237  
Contratado: (66829/56) ODILA JOSEFINA VOLTOLINI PAULINO DA SILVA, CPF: 411.588.061-91;Cargo/Função: (3506) CONTR. TEMP. FUNCAO PROF. HABILITADO;Ref:B-001;CH: 03H  
Hab.:LICENCIATURA PLENA EM LETRAS/PORTUGUES/INGLÊS;Motivo:DESIGNACAO/REGIME DE COLABORACAO (ESTADO/MUNICIPIO) -;Un. Adm:(038652) E.E. 29 DE JULHO;Em: 18/12/2020  
Substituído: (113837/13) ZILDA MARIA GABRIEL DE MELO

CONTRATO/SEDUC/42373/2020 DE: 26/11/2020  
Processo Nº: 1000003436681  
Contratado: (68789/80) MARILENA DOS REIS SARTORI, CPF: 229.673.201-10;Cargo/Função: (3506) CONTR. TEMP. FUNCAO PROF. HABILITADO;Ref:B-001;CH: 21H  
Hab.:LICENCIATURA PLENA EM GEOGRAFIA;Motivo:READAPTACAO -;Un. Adm:(011100) E.E. SEBASTIANA R. DE SOUZA;Em: 18/12/2020  
Substituído: (110520/18) ADEMIR DE JESUS BARCELOS

CONTRATO/SEDUC/42374/2020 DE: 26/11/2020  
Processo Nº: 1000003436909  
Contratado: (69028/82) MARIA DE FATIMA FARIA PINHEIRO DOS SANTOS, CPF: 460.339.631-72;Cargo/Função: (3506) CONTR. TEMP. FUNCAO PROF. HABILITADO;Ref:B-001;CH: 20H  
Hab.:LICENCIATURA PLENA EM EDUCACAO ARTISTICA;Motivo:DEDICACAO EXCLUSIVA (COORDENADOR PEDAGOGICO) -;Un. Adm:(015954) E.E. WILSON DE ALMEIDA;Em: 18/12/2020  
Substituído: (288034/1) MARIA LUCIA CASTRO DA SILVA COELHO

CONTRATO/SEDUC/42375/2020 DE: 26/11/2020  
Processo Nº: 1000003441011  
Contratado: (69920/74) MARIA APARECIDA DE CARVALHO SIQUEIRA, CPF: 875.327.941-72;Cargo/Função: (3506) CONTR. TEMP. FUNCAO PROF. HABILITADO;Ref:B-001;CH: 01H  
Hab.:LICENCIATURA PLENA EM HISTÓRIA;Motivo:CEDÊNCIA PARA OUTRO ÓRGÃO OU PODER - SEM ONUS -;Un. Adm:(015237) E.E. MIGUEL BARBOSA;Em: 18/12/2020  
Substituído: (142032/12) KATIANI FERNANDA DA SILVA MATTOS ANTUNES

CONTRATO/SEDUC/42376/2020 DE: 26/11/2020  
Processo Nº: 1000003440471  
Contratado: (69949/93) CRISTIANE ALVES MEIRA, CPF: 889.669.681-04;Cargo/Função: (3506) CONTR. TEMP. FUNCAO PROF. HABILITADO;Ref:B-001;CH: 01H  
Hab.:LICENCIATURA PLENA EM CIENCIAS BIOLÓGICAS;Motivo:DEDICACAO EXCLUSIVA (DIRETOR) -;Un. Adm:(154687) E.E. MARIA EDUARDA PEREIRA SOLDERA;Em: 18/12/2020  
Substituído: (116502/18) PERCILIA DE OLIVEIRA

CONTRATO/SEDUC/42377/2020 DE: 26/11/2020  
Processo Nº: 1000003435831  
Contratado: (70392/13) LUZILENE ALVES BARBOSA DA SILVA, CPF: 817.740.441-53;Cargo/Função: (3506) CONTR. TEMP. FUNCAO PROF. HABILITADO;Ref:B-001;CH: 08H  
Hab.:LICENCIATURA PLENA EM GEOGRAFIA;Motivo:DEDICACAO EXCLUSIVA (COORDENADOR PEDAGOGICO) -;Un. Adm:(013935) E.E. ACAD. LAURO AUGUSTO DE BARROS;Em: 18/12/2020  
Substituído: (206616/39) LUCINEY GONCALVES VIANA DE SOUZA

CONTRATO/SEDUC/42378/2020 DE: 26/11/2020  
Processo Nº: 1000003441113  
Contratado: (70421/65) ILVANA GRIGGI MOREIRA DA COSTA, CPF: 886.552.021-34;Cargo/Função: (3506) CONTR. TEMP. FUNCAO PROF. HABILITADO;Ref:B-001;CH: 13H  
Hab.:LICENCIATURA PLENA EM LETRAS/PORTUGUES/ESPANHOL;Motivo:DEDICACAO EXCLUSIVA (DIRETOR) / FEB -;Un. Adm:(012238) E.E. PROFª. MARIA DA CUNHA BRUNO;Em: 18/12/2020  
Substituído: (121414/4) CAROLINE FREIRIA SALVADOR PADOVEZI VIEIRA

CONTRATO/SEDUC/42379/2020 DE: 26/11/2020  
Processo Nº: 1000003451823  
Contratado: (70764/55) IONE BENEDITA DE OLIVEIRA, CPF: 537.662.451-04;Cargo/Função: (3506) CONTR. TEMP. FUNCAO PROF. HABILITADO;Ref:B-001;CH: 06H  
Hab.:LICENCIATURA PLENA EM HISTÓRIA;Motivo:LICENÇA PARA QUALIFICAÇÃO PROFISSIONAL -;Un. Adm:(011940) E.E. JOSE LEITE DE MORAES;Em: 18/12/2020  
Substituído: (130537/7) JEFFERSON JORGE SIQUEIRA PRESTES

CONTRATO/SEDUC/42380/2020 DE: 26/11/2020  
Processo Nº: 1000003441284  
Contratado: (70949/79) ANTONIO BRANDAO, CPF: 594.365.141-15;Cargo/Função: (3506) CONTR. TEMP. FUNCAO PROF. HABILITADO;Ref:B-001;CH: 30H  
Hab.:LICENCIATURA PLENA EM CIENCIAS BIOLÓGICAS;Motivo:DESIGNACAO PARA ORGAO CENTRAL -;Un. Adm:(010057) E.E. DIONE AUGUSTA SILVA SOUZA;Em: 18/12/2020  
Substituído: (69494/4) IZABEL CRISTINA BENVENUTI DE OLIVEIRA

CONTRATO/SEDUC/42381/2020 DE: 26/11/2020  
Processo Nº: 1000003450120  
Contratado: (71203/74) LUCIMAR GERALDI BARTELI, CPF: 020.169.649-52;Cargo/Função: (3506) CONTR. TEMP. FUNCAO PROF. HABILITADO;Ref:B-001;CH: 16H  
Hab.:LICENCIATURA PLENA EM MATEMATICA;Motivo:DEDICACAO EXCLUSIVA (DIRETOR) / FEB -;Un. Adm:(012211) E.E. MERCEDES DE PAULA SODA;Em: 18/12/2020  
Substituído: (61842/3) MELQUIADES NOVAES DOS SANTOS JUNIOR

CONTRATO/SEDUC/42382/2020 DE: 26/11/2020  
Processo Nº: 1000003435964  
Contratado: (71214/77) VILMA FERREIRA DA SILVA, CPF: 482.028.861-04;Cargo/Função: (3506) CONTR. TEMP. FUNCAO PROF. HABILITADO;Ref:B-001;CH: 12H  
Hab.:LICENCIATURA PLENA EM GEOGRAFIA;Motivo:DESIGNACAO PARA OUTRA UNIDADE (ASSESSORIA/CEFAPRO/OUTRAS) -;Un. Adm:(011010) E.E. MARECHAL DUTRA;Em: 18/12/2020  
Substituído: (123287/8) FRANCISCO MIRANDA FILHO

CONTRATO/SEDUC/42383/2020 DE: 26/11/2020  
Processo Nº: 1000003447673  
Contratado: (71214/78) VILMA FERREIRA DA SILVA, CPF: 482.028.861-04;Cargo/Função: (3506) CONTR. TEMP. FUNCAO PROF. HABILITADO;Ref:B-001;CH: 08H  
Hab.:LICENCIATURA PLENA EM GEOGRAFIA;Motivo:DESIGNACAO PARA OUTRA UNIDADE (ASSESSORIA/CEFAPRO/OUTRAS) -;Un. Adm:(011010) E.E. MARECHAL DUTRA;Em: 18/12/2020  
Substituído: (123287/8) FRANCISCO MIRANDA FILHO

CONTRATO/SEDUC/42384/2020 DE: 26/11/2020  
Processo Nº: 1000003440826  
Contratado: (71335/11) KARINA EUGENIA FREITAS, CPF: 616.741.501-30;Cargo/Função: (3506) CONTR. TEMP. FUNCAO PROF. HABILITADO;Ref:B-001;CH: 08H  
Hab.:LICENCIATURA PLENA EM MATEMATICA;Motivo:DEDICACAO EXCLUSIVA (DIRETOR) / FEB -;Un. Adm:(158364) E.E. TEREZINHA DE JESUS SILVA;Em: 18/12/2020  
Substituído: (139898/1) JOVENIL CAETANO MENDES DA COSTA

CONTRATO/SEDUC/42385/2020 DE: 26/11/2020  
Processo Nº: 1000003432949  
Contratado: (72643/49) MARCIONEYA SOUZA SANTANA FIGUEIREDO, CPF: 807.533.531-72;Cargo/Função: (3506) CONTR. TEMP. FUNCAO PROF. HABILITADO;Ref:B-001;CH: 15H  
Hab.:LICENCIATURA PLENA EM CIENCIAS BIOLÓGICAS;Motivo:DEDICACAO EXCLUSIVA (COORDENADOR PEDAGOGICO) -;Un. Adm:(012378) E.E. ARNALDO ESTEVAO FIGUEIREDO;Em: 18/12/2020  
Substituído: (122916/17) FERNANDO CESAR DA SILVA

CONTRATO/SEDUC/42386/2020 DE: 26/11/2020  
Processo Nº: 1000003435563  
Contratado: (73458/24) NELZA LUCY PEREIRA LEITE, CPF: 802.016.521-53;Cargo/Função: (3506) CONTR. TEMP. FUNCAO PROF. HABILITADO;Ref:B-001;CH: 20H  
Hab.:LICENCIATURA PLENA EM LETRAS/PORTUGUES/INGLÊS;Motivo:READAPTACAO -;Un. Adm:(011932) E.E. PROF. FERNANDO LEITE DE CAMPOS;Em: 18/12/2020

Substituído: (56692/11) SOLANGE APARECIDA MENEGATI

CONTRATO/SEDUC/42387/2020 DE: 26/11/2020  
 Processo Nº: 1000003433799  
 Contratado: (73565/47) SANDRA DA SILVA AMARANTE, CPF: 513.039.901-30; Cargo/Função: (3506) CONTR. TEMP. FUNCAO PROF. HABILITADO; Ref: B-001; CH: 20H  
 Hab.: LICENCIATURA PLENA EM CIENCIAS MATEMATICAS; Motivo: DEDICACAO EXCLUSIVA (DIRETOR) / PEB -; Un. Adm: (011967) E.E. PROF. VANIL STABILITO; Em: 18/12/2020  
 Substituído: (140798/1) CLEBER EDUARDO MORETTI

CONTRATO/SEDUC/42388/2020 DE: 26/11/2020  
 Processo Nº: 1000003436388  
 Contratado: (73814/38) CELIA SILVIA FERREIRA CRUZ, CPF: 772.399.111-87; Cargo/Função: (3506) CONTR. TEMP. FUNCAO PROF. HABILITADO; Ref: B-001; CH: 04H  
 Hab.: LICENCIATURA PLENA EM MATEMATICA; Motivo: DESIGNACAO PARA ORGAO CENTRAL -; Un. Adm: (012327) E.E. PROF. JOSE MENDES MARTINS; Em: 18/12/2020  
 Substituído: (140636/1) RICARDO SAVIO AGUIAR DE SOUZA

CONTRATO/SEDUC/42389/2020 DE: 26/11/2020  
 Processo Nº: 1000003447628  
 Contratado: (74697/22) CELIA ALVES DE MELO RODRIGUES, CPF: 848.682.441-91; Cargo/Função: (3506) CONTR. TEMP. FUNCAO PROF. HABILITADO; Ref: B-001; CH: 20H  
 Hab.: LICENCIATURA PLENA EM PEDAGOGIA; Motivo: LICENÇA PARA QUALIFICAÇÃO PROFISSIONAL -; Un. Adm: (014087) E.E. SEVERIANO NEVES; Em: 18/12/2020  
 Substituído: (78500/2) ALICE FERREIRA GUMARAES

CONTRATO/SEDUC/42390/2020 DE: 26/11/2020  
 Processo Nº: 1000003430801  
 Contratado: (74896/87) CRISTINNE DOS SANTOS PINHEIRO, CPF: 621.286.391-15; Cargo/Função: (3506) CONTR. TEMP. FUNCAO PROF. HABILITADO; Ref: B-001; CH: 19H  
 Hab.: LICENCIATURA PLENA EM GEOGRAFIA; Motivo: READAPTACAO -; Un. Adm: (010987) E.E. D. WUNIBALDO TELLEUR; Em: 18/12/2020  
 Substituído: (79358/2) NILZETE RAMOS DE SOUZA

CONTRATO/SEDUC/42391/2020 DE: 26/11/2020  
 Processo Nº: 1000003439222  
 Contratado: (75052/68) ROSANE METELLO ALVES, CPF: 654.756.661-72; Cargo/Função: (3506) CONTR. TEMP. FUNCAO PROF. HABILITADO; Ref: B-001; CH: 06H  
 Hab.: LICENCIATURA PLENA EM LETRAS/PORTUGUES; Motivo: DEDICACAO EXCLUSIVA (COORDENADOR PEDAGOGICO) -; Un. Adm: (014320) E.E. MARIA DE LOURDES R. FRAGELLI; Em: 18/12/2020  
 Substituído: (70423/4) REGIMAR DIAS FERREIRA ARAUJO

CONTRATO/SEDUC/42392/2020 DE: 26/11/2020  
 Processo Nº: 1000003431112  
 Contratado: (75619/30) NORMA IZABEL GARCIA BELEM, CPF: 384.841.611-53; Cargo/Função: (3506) CONTR. TEMP. FUNCAO PROF. HABILITADO; Ref: B-001; CH: 20H  
 Hab.: LICENCIATURA PLENA EM PEDAGOGIA; Motivo: READAPTACAO -; Un. Adm: (038636) E.E. PROFª. MARIA ELZA FERREIRA INACIO; Em: 18/12/2020  
 Substituído: (77818/14) MARIA APARECIDA LOPES FAUSTINO

CONTRATO/SEDUC/42393/2020 DE: 26/11/2020  
 Processo Nº: 1000003441500  
 Contratado: (75700/56) CIMARA MURARO, CPF: 914.267.901-04; Cargo/Função: (3506) CONTR. TEMP. FUNCAO PROF. HABILITADO; Ref: B-001; CH: 20H  
 Hab.: LICENCIATURA PLENA EM PEDAGOGIA; Motivo: DEDICACAO EXCLUSIVA (COORDENADOR PEDAGOGICO) -; Un. Adm: (127701) E.E. VILA RICA; Em: 18/12/2020  
 Substituído: (140462/6) CICERA DENIZE NERES DA SILVA SANTOS

CONTRATO/SEDUC/42394/2020 DE: 26/11/2020  
 Processo Nº: 1000003430642  
 Contratado: (76308/35) RUCY PEREIRA BARBOSA, CPF: 107.788.021-91; Cargo/Função: (3506) CONTR. TEMP. FUNCAO PROF. HABILITADO; Ref: B-001; CH: 20H  
 Hab.: LICENCIATURA PLENA EM PEDAGOGIA; Motivo: DESIGNACAO PARA OUTRA UNIDADE (ASSESSORIA/CEFAPRO/OUTRAS) -; Un. Adm: (011088) E.E. ODORICO LEOCARIO ROSA; Em: 18/12/2020  
 Substituído: (227017/1) SIMONE MARQUES LIMA

CONTRATO/SEDUC/42395/2020 DE: 26/11/2020  
 Processo Nº: 1000003436139  
 Contratado: (77801/64) SIMONE PEREIRA DE ARAUJO, CPF: 925.526.844-91; Cargo/Função: (3506) CONTR. TEMP. FUNCAO PROF. HABILITADO; Ref: B-001; CH: 10H  
 Hab.: LICENCIATURA PLENA EM GEOGRAFIA; Motivo: DESIGNACAO PARA OUTRA UNIDADE (ASSESSORIA/CEFAPRO/OUTRAS) -; Un. Adm: (016047) E.E. JOAO MONTEIRO SOBRINHO; Em: 18/12/2020  
 Substituído: (86361/19) CLAUDINEI DE ANDRADE SILVA

CONTRATO/SEDUC/42396/2020 DE: 26/11/2020  
 Processo Nº: 1000003440323  
 Contratado: (78840/37) VERONICA RODRIGUES PEREIRA, CPF: 797.069.911-15; Cargo/Função: (3506) CONTR. TEMP. FUNCAO PROF. HABILITADO; Ref: B-001; CH: 04H  
 Hab.: LICENCIATURA PLENA EM QUIMICA; Motivo: READAPTACAO -; Un. Adm: (011010) E.E. MARECHAL DUTRA; Em: 18/12/2020  
 Substituído: (235336/1) VALBER LEONES FRANCO

CONTRATO/SEDUC/42397/2020 DE: 26/11/2020  
 Processo Nº: 1000003435101  
 Contratado: (80138/39) WILSON SALES, CPF: 178.100.271-15; Cargo/Função: (3506) CONTR. TEMP. FUNCAO PROF. HABILITADO; Ref: B-001; CH: 06H  
 Hab.: LICENCIATURA PLENA EM GEOGRAFIA; Motivo: DEDICACAO EXCLUSIVA (DIRETOR) -; Un. Adm: (012629) E.E. Cel. ANTONIO PAES DE BARROS; Em: 18/12/2020  
 Substituído: (47381/11) COSMO FRANCISCO DOS SANTOS

CONTRATO/SEDUC/42398/2020 DE: 26/11/2020  
 Processo Nº: 1000003435414  
 Contratado: (82345/45) HILDA LIRIO GOMES DE ALMEIDA, CPF: 307.513.141-53; Cargo/Função: (3506) CONTR. TEMP. FUNCAO PROF. HABILITADO; Ref: B-001; CH: 12H  
 Hab.: LICENCIATURA PLENA EM MATEMATICA; Motivo: DESIGNACAO PARA ORGAO CENTRAL -; Un. Adm: (011940) E.E. JOSE LEITE DE MORAES; Em: 18/12/2020

Substituído: (112391/9) GISELI DUARDO MACIANO CAMPOS

CONTRATO/SEDUC/42399/2020 DE: 26/11/2020  
 Processo Nº: 1000003431256  
 Contratado: (82976/20) SAFIRA MILHOMEM SILVA COSTA, CPF: 865.889.661-72; Cargo/Função: (3506) CONTR. TEMP. FUNCAO PROF. HABILITADO; Ref: B-001; CH: 20H  
 Hab.: LICENCIATURA PLENA EM PEDAGOGIA; Motivo: DESIGNACAO PARA OUTRA UNIDADE (ASSESSORIA/CEFAPRO/OUTRAS) -; Un. Adm: (014087) E.E. SEVERIANO NEVES; Em: 18/12/2020  
 Substituído: (99511/7) FERNANDO CARVALHO LIMA

CONTRATO/SEDUC/42400/2020 DE: 26/11/2020  
 Processo Nº: 1000003439601  
 Contratado: (86549/39) ANTONIO FRANCISCO GOMES DA SILVA, CPF: 403.819.191-53; Cargo/Função: (3506) CONTR. TEMP. FUNCAO PROF. HABILITADO; Ref: B-001; CH: 02H  
 Hab.: LICENCIATURA PLENA EM EDUCACAO FISICA; Motivo: DEDICACAO EXCLUSIVA (DIRETOR) / PEB -; Un. Adm: (011134) E.E. LA SALLE; Em: 18/12/2020  
 Substituído: (227395/2) ALEX FRISSELLI DE OLIVEIRA MOTTA

CONTRATO/SEDUC/42401/2020 DE: 26/11/2020  
 Processo Nº: 1000003439612  
 Contratado: (86549/41) ANTONIO FRANCISCO GOMES DA SILVA, CPF: 403.819.191-53; Cargo/Função: (3506) CONTR. TEMP. FUNCAO PROF. HABILITADO; Ref: B-001; CH: 04H  
 Hab.: LICENCIATURA PLENA EM EDUCACAO FISICA; Motivo: DEDICACAO EXCLUSIVA (DIRETOR) / PEB -; Un. Adm: (011134) E.E. LA SALLE; Em: 18/12/2020  
 Substituído: (227395/1) ALEX FRISSELLI DE OLIVEIRA MOTTA

CONTRATO/SEDUC/42402/2020 DE: 26/11/2020  
 Processo Nº: 1000003436802  
 Contratado: (86707/111) IVONE LAURA SANTANA COSTA DALLA NORA, CPF: 536.045.041-04; Cargo/Função: (3506) CONTR. TEMP. FUNCAO PROF. HABILITADO; Ref: B-001; CH: 08H  
 Hab.: LICENCIATURA PLENA EM QUIMICA; Motivo: DEDICACAO EXCLUSIVA (COORDENADOR PEDAGOGICO) -; Un. Adm: (011126) E.E. JOAQUIM NUNES ROCHA; Em: 18/12/2020  
 Substituído: (97720/23) SUZANA BENEDETTI

CONTRATO/SEDUC/42403/2020 DE: 26/11/2020  
 Processo Nº: 1000003436849  
 Contratado: (86707/112) IVONE LAURA SANTANA COSTA DALLA NORA, CPF: 536.045.041-04; Cargo/Função: (3506) CONTR. TEMP. FUNCAO PROF. HABILITADO; Ref: B-001; CH: 04H  
 Hab.: LICENCIATURA PLENA EM QUIMICA; Motivo: READAPTACAO -; Un. Adm: (011126) E.E. JOAQUIM NUNES ROCHA; Em: 18/12/2020  
 Substituído: (50123/32) ADRIANA MARTINS EREDIA DA ROSA

CONTRATO/SEDUC/42404/2020 DE: 26/11/2020  
 Processo Nº: 1000003435072  
 Contratado: (86736/79) PAULO REINALDO DE MIRANDA, CPF: 502.388.331-00; Cargo/Função: (3506) CONTR. TEMP. FUNCAO PROF. HABILITADO; Ref: B-001; CH: 20H  
 Hab.: LICENCIATURA PLENA EM MATEMATICA; Motivo: DEDICACAO EXCLUSIVA (DIRETOR) -; Un. Adm: (011010) E.E. MARECHAL DUTRA; Em: 18/12/2020  
 Substituído: (87764/1) EVANDRO SILVA BROCUA

CONTRATO/SEDUC/42405/2020 DE: 26/11/2020  
 Processo Nº: 1000003431033  
 Contratado: (87559/18) SANDRA KEY SILVA REZENDE, CPF: 378.161.521-91; Cargo/Função: (3506) CONTR. TEMP. FUNCAO PROF. HABILITADO; Ref: B-001; CH: 20H  
 Hab.: LICENCIATURA PLENA EM PEDAGOGIA; Motivo: DEDICACAO EXCLUSIVA (COORDENADOR PEDAGOGICO) -; Un. Adm: (038636) E.E. PROFª. MARIA ELZA FERREIRA INACIO; Em: 18/12/2020  
 Substituído: (44925/30) LUCENEI RODRIGUES MIRANDA

CONTRATO/SEDUC/42406/2020 DE: 26/11/2020  
 Processo Nº: 1000003434992  
 Contratado: (91445/66) IZABEL LEMES DE MORAIS, CPF: 513.621.471-68; Cargo/Função: (3506) CONTR. TEMP. FUNCAO PROF. HABILITADO; Ref: B-001; CH: 08H  
 Hab.: LICENCIATURA PLENA EM MATEMATICA; Motivo: DEDICACAO EXCLUSIVA (DIRETOR) -; Un. Adm: (012130) E.E. MARIA LEITE MARCOSKI; Em: 18/12/2020  
 Substituído: (234514/1) FABRICIO EDUARDO FERNANDES

CONTRATO/SEDUC/42407/2020 DE: 26/11/2020  
 Processo Nº: 1000003430291  
 Contratado: (91554/29) MARIA DE JESUS COIMBRA DO AMARAL, CPF: 353.341.771-91; Cargo/Função: (3506) CONTR. TEMP. FUNCAO PROF. HABILITADO; Ref: B-001; CH: 20H  
 Hab.: LICENCIATURA PLENA EM PEDAGOGIA; Motivo: READAPTACAO -; Un. Adm: (011061) E.E. JOSE MORAES; Em: 18/12/2020  
 Substituído: (87539/13) CICERA VIEIRA MODESTO

CONTRATO/SEDUC/42408/2020 DE: 26/11/2020  
 Processo Nº: 1000003453892  
 Contratado: (91611/27) REGINA MAIRA MENDES DE ALMEIDA, CPF: 793.916.131-87; Cargo/Função: (3506) CONTR. TEMP. FUNCAO PROF. HABILITADO; Ref: B-001; CH: 04H  
 Hab.: LICENCIATURA PLENA EM LETRAS/PORTUGUES/ESPANHOL/LITERATURAS; Motivo: DESIGNACAO PARA ORGAO CENTRAL -; Un. Adm: (010553) E.E. ANDRE LUIZ DA SILVA REIS; Em: 18/12/2020  
 Substituído: (20387/1) MARLUCE PEDROSA SAMPAIO

CONTRATO/SEDUC/42409/2020 DE: 26/11/2020  
 Processo Nº: 1000003457048  
 Contratado: (91611/28) REGINA MAIRA MENDES DE ALMEIDA, CPF: 793.916.131-87; Cargo/Função: (3506) CONTR. TEMP. FUNCAO PROF. HABILITADO; Ref: B-001; CH: 08H  
 Hab.: LICENCIATURA PLENA EM LETRAS/PORTUGUES/ESPANHOL/LITERATURAS; Motivo: LICENÇA PARA QUALIFICAÇÃO PROFISSIONAL -; Un. Adm: (010553) E.E. ANDRE LUIZ DA SILVA REIS; Em: 18/12/2020  
 Substituído: (142324/6) IZABEL DA SILVA RICCI

CONTRATO/SEDUC/42410/2020 DE: 26/11/2020  
 Processo Nº: 1000003439669  
 Contratado: (92017/59) IVONEIDE MEDINA VANI COSTA, CPF:



486.716.221-34;Cargo/Função: (3506) CONTR.TEMP.FUNCAO PROF.  
HABILITADO;Ref:B-001;CH: 06H  
Hab.:LICENCIATURA PLENA EM CIENCIAS BIOLOGICAS;Motivo:DEDICAO EXCLUSIVA (DIRETOR) -;Un. Adm:(012254) E.E. PROFª. ARLETE MARIA DA SILVA;Em: 18/12/2020  
Substituído: (233788/2) CEZER SCAPINI COUTINHO

CONTRATO/SEDUC/42411/2020 DE: 26/11/2020  
Processo Nº: 1000003437463  
Contratado: (92278/40) ANDREIA DE AGUIAR CAMPOS MORETTI,CPF: 213.616.448-18;Cargo/Função: (3506) CONTR.TEMP.FUNCAO PROF.  
HABILITADO;Ref:B-001;CH: 12H  
Hab.:LICENCIATURA PLENA EM LETRAS/PORTUGUES/INGLÊS;Motivo:DEDICAO EXCLUSIVA (COORDENADOR PEDAGOGICO) -;Un. Adm:(014486) E.E. REGINA TENORIO OLIVEIRA;Em: 18/12/2020  
Substituído: (130892/27) JOSIELMA DE SOUZA FERREIRA COELHO

CONTRATO/SEDUC/42412/2020 DE: 26/11/2020  
Processo Nº: 1000003439958  
Contratado: (92408/19) NUR OMAR ABED,CPF: 650.728.981-72;Cargo/Função: (3506) CONTR.TEMP.FUNCAO PROF. HABILITADO;Ref:B-001;CH: 04H  
Hab.:LICENCIATURA PLENA EM CIENCIAS BIOLOGICAS;Motivo:DEDICAO EXCLUSIVA (COORDENADOR PEDAGOGICO) -;Un. Adm:(010979) E.E. MARIA DE LIMA CADIDE;Em: 18/12/2020  
Substituído: (68413/4) LAURA AUXILIADORA NOGUEIRA DA SILVA

CONTRATO/SEDUC/42413/2020 DE: 26/11/2020  
Processo Nº: 1000003439963  
Contratado: (92408/20) NUR OMAR ABED,CPF: 650.728.981-72;Cargo/Função: (3506) CONTR.TEMP.FUNCAO PROF. HABILITADO;Ref:B-001;CH: 02H  
Hab.:LICENCIATURA PLENA EM CIENCIAS BIOLOGICAS;Motivo:DEDICAO EXCLUSIVA (DIRETOR) -;Un. Adm:(010979) E.E. MARIA DE LIMA CADIDE;Em: 18/12/2020  
Substituído: (82771/19) ALBERT DOS SANTOS RIBEIRO MARQUES

CONTRATO/SEDUC/42414/2020 DE: 26/11/2020  
Processo Nº: 1000003430461  
Contratado: (93747/27) SHIRLEY TEREZINHA LINO GAMA,CPF: 617.035.671-53;Cargo/Função: (3506) CONTR.TEMP.FUNCAO PROF.  
HABILITADO;Ref:B-001;CH: 20H  
Hab.:LICENCIATURA PLENA EM PEDAGOGIA;Motivo:DEDICAO EXCLUSIVA (DIRETOR) -;Un. Adm:(010987) E.E. D. WUNIBALDO TELLEUR;Em: 18/12/2020  
Substituído: (99733/13) JOSE JESUS CABRAL

CONTRATO/SEDUC/42415/2020 DE: 26/11/2020  
Processo Nº: 1000003435851  
Contratado: (94728/24) VANIA EREMITA DE OLIVEIRA,CPF: 000.201.981-75;Cargo/Função: (3506) CONTR.TEMP.FUNCAO PROF.  
HABILITADO;Ref:B-001;CH: 20H  
Hab.:LICENCIATURA PLENA EM PEDAGOGIA;Motivo:DEDICAO EXCLUSIVA (DIRETOR) -;Un. Adm:(045101) E.E. MAXIMIANA DO NASCIMENTO;Em: 18/12/2020  
Substituído: (100194/21) DERVAL JOSE DA SILVA

CONTRATO/SEDUC/42416/2020 DE: 26/11/2020  
Processo Nº: 1000003437924  
Contratado: (94775/3) MARIA APARECIDA DA SILVA,CPF: 867.123.491-68;Cargo/Função: (3506) CONTR.TEMP.FUNCAO PROF. HABILITADO;Ref:B-001;CH: 20H  
Hab.:LICENCIATURA PLENA EM PEDAGOGIA;Motivo:READAPTACAO -;Un. Adm:(011037) E.E. PROFª. RENILDA SILVA MORAES;Em: 18/12/2020  
Substituído: (60451/5) SANDRA REGINA BRUNO BUCATER

CONTRATO/SEDUC/42417/2020 DE: 26/11/2020  
Processo Nº: 1000003430555  
Contratado: (95000/11) SOILA CANAM,CPF: 890.760.601-34;Cargo/Função: (3506) CONTR.TEMP.FUNCAO PROF. HABILITADO;Ref:B-001;CH: 20H  
Hab.:LICENCIATURA PLENA EM LETRAS/PORTUGUES/ESPAHOL;Motivo:LICENÇA PARA QUALIFICAÇÃO PROFISSIONAL -;Un. Adm:(010987) E.E. D. WUNIBALDO TELLEUR;Em: 18/12/2020  
Substituído: (63177/6) TEINA NASCIMENTO LOPES

CONTRATO/SEDUC/42418/2020 DE: 26/11/2020  
Processo Nº: 1000003433848  
Contratado: (96028/18) LUCINEIA GUEVARA VIEIRA,CPF: 758.568.751-68;Cargo/Função: (3506) CONTR.TEMP.FUNCAO PROF. HABILITADO;Ref:B-001;CH: 20H  
Hab.:LICENCIATURA PLENA EM PEDAGOGIA;Motivo:DEDICAO EXCLUSIVA (DIRETOR) -;Un. Adm:(015288) E.E. BENTO ALEXANDRE DOS SANTOS;Em: 18/12/2020  
Substituído: (144481/7) SCHILZE DOS SANTOS

CONTRATO/SEDUC/42419/2020 DE: 26/11/2020  
Processo Nº: 1000003441322  
Contratado: (96907/37) LAYNA APARECIDA RODRIGUES DA SILVA LIMA,CPF: 702.978.941-53;Cargo/Função: (3506) CONTR.TEMP.FUNCAO PROF.  
HABILITADO;Ref:B-001;CH: 08H  
Hab.:LICENCIATURA PLENA EM MATEMATICA;Motivo:LICENÇA PARA QUALIFICAÇÃO PROFISSIONAL -;Un. Adm:(009482) E.E. PROF. HELIODORO CAPISTRANO DA SILVA;Em: 18/12/2020  
Substituído: (92429/5) MARIA DO SOCORRO LUCINIO DA CRUZ SILVA

CONTRATO/SEDUC/42420/2020 DE: 26/11/2020  
Processo Nº: 1000003455750  
Contratado: (96907/38) LAYNA APARECIDA RODRIGUES DA SILVA LIMA,CPF: 702.978.941-53;Cargo/Função: (3506) CONTR.TEMP.FUNCAO PROF.  
HABILITADO;Ref:B-001;CH: 04H  
Hab.:LICENCIATURA PLENA EM MATEMATICA;Motivo:DEDICAO EXCLUSIVA (COORDENADOR PEDAGOGICO) -;Un. Adm:(009482) E.E. PROF. HELIODORO CAPISTRANO DA SILVA;Em: 18/12/2020  
Substituído: (73522/6) ANA KARLA ROSSA

CONTRATO/SEDUC/42421/2020 DE: 26/11/2020  
Processo Nº: 1000003436683  
Contratado: (96983/10) MARTA REGINA ALMEIDA DE OLIVEIRA,CPF: 550.179.241-91;Cargo/Função: (3506) CONTR.TEMP.FUNCAO PROF.  
HABILITADO;Ref:B-001;CH: 20H  
Hab.:LICENCIATURA PLENA EM LETRAS/PORTUGUES/ESPAHOL;Motivo:READAPTACAO -;Un. Adm:(011037) E.E. PROFª. RENILDA SILVA MORAES;Em: 18/12/2020  
Substituído: (210099/7) SANDRA DOS SANTOS

CONTRATO/SEDUC/42422/2020 DE: 26/11/2020  
Processo Nº: 1000003435122  
Contratado: (97034/42) ROSANILDA MEIRA CHAVES FERNANDES,CPF: 487.070.901-53;Cargo/Função: (3506) CONTR.TEMP.FUNCAO PROF.  
HABILITADO;Ref:B-001;CH: 08H  
Hab.:LICENCIATURA PLENA EM MATEMATICA;Motivo:DEDICAO EXCLUSIVA (DIRETOR) -;Un. Adm:(011126) E.E. JOAQUIM NUNES ROCHA;Em: 18/12/2020  
Substituído: (35808/1) BENIVALDO JOAO DE OLIVEIRA

CONTRATO/SEDUC/42423/2020 DE: 26/11/2020  
Processo Nº: 1000003435866  
Contratado: (97777/29) LEONICEIA ANA DA SILVA,CPF: 920.526.061-49;Cargo/Função: (3506) CONTR.TEMP.FUNCAO PROF. HABILITADO;Ref:B-001;CH: 20H  
Hab.:LICENCIATURA PLENA EM MATEMATICA;Motivo:DESIGNACAO PARA OUTRA UNIDADE (ASSESSORIA/CEFAPRO/OUTRAS) -;Un. Adm:(011932) E.E. PROF. FERNANDO LEITE DE CAMPOS;Em: 18/12/2020  
Substituído: (37693/1) SONIA GONCALINA PEREIRA

CONTRATO/SEDUC/42424/2020 DE: 26/11/2020  
Processo Nº: 1000003430462  
Contratado: (97802/48) MARILZA RODRIGUES DE ANDRADE,CPF: 345.579.621-49;Cargo/Função: (3506) CONTR.TEMP.FUNCAO PROF.  
HABILITADO;Ref:B-001;CH: 20H  
Hab.:LICENCIATURA PLENA EM LETRAS/PORTUGUES/ESPAHOL;Motivo:DESIGNACAO PARA OUTRA UNIDADE (ASSESSORIA/CEFAPRO/OUTRAS) -;Un. Adm:(021644) E.E. PROF. CARLOS PEREIRA BARBOSA;Em: 18/12/2020  
Substituído: (72607/6) EDUARDO PINHEIRO SANTANA

CONTRATO/SEDUC/42425/2020 DE: 26/11/2020  
Processo Nº: 1000003452847  
Contratado: (97881/25) NILVACI MARQUES DE SOUSA,CPF: 487.633.811-68;Cargo/Função: (3506) CONTR.TEMP.FUNCAO PROF. HABILITADO;Ref:B-001;CH: 03H  
Hab.:LICENCIATURA PLENA EM CIENCIAS;Motivo:DEDICAO EXCLUSIVA (DIRETOR) -;Un. Adm:(145769) E.E. FRANCISCA BARROS DE CARVALHO;Em: 18/12/2020  
Substituído: (201845/18) ANDREIA NUNES MACHADO

CONTRATO/SEDUC/42426/2020 DE: 26/11/2020  
Processo Nº: 1000003452294  
Contratado: (97881/26) NILVACI MARQUES DE SOUSA,CPF: 487.633.811-68;Cargo/Função: (3506) CONTR.TEMP.FUNCAO PROF. HABILITADO;Ref:B-001;CH: 02H  
Hab.:LICENCIATURA PLENA EM CIENCIAS;Motivo:READAPTACAO -;Un. Adm:(011126) E.E. JOAQUIM NUNES ROCHA;Em: 18/12/2020  
Substituído: (18825/2) VALTER JOAQUIM DOS SANTOS

CONTRATO/SEDUC/42427/2020 DE: 26/11/2020  
Processo Nº: 1000003457759  
Contratado: (99619/31) LUCILENE RODRIGUES PEREIRA,CPF: 569.016.661-87;Cargo/Função: (3506) CONTR.TEMP.FUNCAO PROF.  
HABILITADO;Ref:B-001;CH: 20H  
Hab.:LICENCIATURA PLENA EM PEDAGOGIA;Motivo:DEDICAO EXCLUSIVA (COORDENADOR PEDAGOGICO) -;Un. Adm:(014087) E.E. SEVERIANO NEVES;Em: 18/12/2020  
Substituído: (227053/1) ERINCINTIA SANTIAGO OLIVEIRA

CONTRATO/SEDUC/42428/2020 DE: 26/11/2020  
Processo Nº: 1000003436519  
Contratado: (99740/11) JOSELIA CHAVES BRANDAO,CPF: 917.523.451-34;Cargo/Função: (3506) CONTR.TEMP.FUNCAO PROF. HABILITADO;Ref:B-001;CH: 20H  
Hab.:LICENCIATURA PLENA EM LETRAS/PORTUGUES/INGLÊS;Motivo:DESIGNACAO PARA ORGAO CENTRAL -;Un. Adm:(012327) E.E. PROF. JOSE MENDES MARTINS;Em: 18/12/2020  
Substituído: (45364/8) WALDNEY JORGE DE LISBOA

PUBLICADA, REGISTRADA, CUMPRÁ-SE.  
Cuiabá-MT, 25 de Novembro de 2020.  
Alan Resende Porto  
Secretário de Estado de Educação

O Secretário de Estado de Educação no uso de suas atribuições que lhes são conferidas por lei,

Resolve: CANCELAR - SEDUC  
Objeto: CONTRATAÇÃO TEMPORARIA POR MOTIVO DE URGÊNCIA

CONTRATO/SEDUC/42429/2020 DE: 26/11/2020  
Processo Nº: 1000003441765  
Contratado: (100199/16) LOURDES CAITANA DE CAMPOS,CPF:995.414.671-72;Cargo/Função: (3506) CONTR.TEMP.FUNCAO PROF. HABILITADO;Ref:B-001;CH: 30H  
Hab.:LICENCIATURA PLENA EM PEDAGOGIA;Motivo:AULAS/CARGO LIVRE;Un. Adm:(021679) E.E. DAMIAO MAMEDES DO NASCIMENTO;Em: 18/12/2020

CONTRATO/SEDUC/42430/2020 DE: 26/11/2020  
Processo Nº: 1000003455727  
Contratado: (100496/26) JOSE PEDRO DA COSTA,CPF:080.790.301-97;Cargo/Função: (3506) CONTR.TEMP.FUNCAO PROF. HABILITADO;Ref:B-001;CH: 08H  
Hab.:LICENCIATURA PLENA EM GEOGRAFIA;Motivo:AULAS RESIDUAIS;Un. Adm:(010456) E.E. FILOGONIO CORREA;Em: 22/01/2021

CONTRATO/SEDUC/42431/2020 DE: 26/11/2020  
Processo Nº: 1000003453747  
Contratado: (100562/42) JURACI JOANA DE OLIVEIRA,CPF:632.865.131-72;Cargo/Função: (3506) CONTR.TEMP.FUNCAO PROF. HABILITADO;Ref:B-001;CH: 04H  
Hab.:LICENCIATURA PLENA EM GEOGRAFIA;Motivo:AULAS RESIDUAIS;Un. Adm:(020516) E.E. DR. MARIO DE CASTRO;Em: 22/01/2021

CONTRATO/SEDUC/42432/2020 DE: 26/11/2020  
Processo Nº: 1000003441718  
Contratado: (101509/20) FERNANDO DE JESUS FERREIRA,CPF:856.492.281-91;Cargo/Função: (3506) CONTR.TEMP.FUNCAO PROF. HABILITADO;Ref:B-001;CH: 18H  
Hab.:LICENCIATURA PLENA EM CIENCIAS SOCIAIS;Motivo:AULAS RESIDUAIS;Un. Adm:(010804) E.E. PIO MACHADO;Em: 22/01/2021

CONTRATO/SEDUC/42433/2020 DE: 26/11/2020  
Processo Nº: 1000003434256

Contratado: (102958/43) MAURIZETE MARIA DE OLIVEIRA SILVA;CPF:827.398.381-15;Cargo/Função: (3506) CONTR.TEMP.FUNCAO PROF. HABILITADO;Ref:B-001;CH: 22H  
Hab.:LICENCIATURA PLENA EM LETRAS/PORTUGUES/INGLÊS;Motivo:AULAS/CARGO LIVRE;Un. Adm: (014044) E.E. OLEGARIO MOREIRA DE BARROS;Em: 21/01/2021

CONTRATO/SEDUC/42434/2020 DE: 26/11/2020  
Processo Nº: 1000003438114  
Contratado: (105010/32) ROSANGELA ARLETE SIQUEIRA E SILVA;CPF:828.454.841-00;Cargo/Função: (3506) CONTR.TEMP.FUNCAO PROF. HABILITADO;Ref:B-001;CH: 03H  
Hab.:LICENCIATURA PLENA EM ARTES PLASTICAS;Motivo:AULAS RESIDUAIS;Un. Adm: (012718) E.E. BEL. RIBEIRO DE ARRUDA;Em: 22/01/2021

CONTRATO/SEDUC/42435/2020 DE: 26/11/2020  
Processo Nº: 1000003452846  
Contratado: (105031/24) ZAIRA RODRIGUES QUEROZ;CPF:836.592.261-49;Cargo/Função: (3506) CONTR.TEMP.FUNCAO PROF. HABILITADO;Ref:B-001;CH: 10H  
Hab.:LICENCIATURA PLENA EM LETRAS/PORTUGUES/ESPANHOL;Motivo:AULAS RESIDUAIS;Un. Adm: (020516) E.E. DR. MARIO DE CASTRO;Em: 22/01/2021

CONTRATO/SEDUC/42436/2020 DE: 26/11/2020  
Processo Nº: 1000003441382  
Contratado: (105042/14) LUIZ FERNANDO ARRUDA;CPF:002.560.871-13;Cargo/Função: (3506) CONTR.TEMP.FUNCAO PROF. HABILITADO;Ref:B-001;CH: 13H  
Hab.:LICENCIATURA PLENA EM EDUCAÇÃO FISICA;Motivo:AULAS RESIDUAIS;Un. Adm: (012670) E.E. FREI CARLOS VALLETE;Em: 22/01/2021

CONTRATO/SEDUC/42437/2020 DE: 26/11/2020  
Processo Nº: 1000003436397  
Contratado: (105067/59) CRISTIANO APARECIDA DE ALMEIDA CAMPOS;CPF:764.369.931-34;Cargo/Função: (3506) CONTR.TEMP.FUNCAO PROF. HABILITADO;Ref:B-001;CH: 15H  
Hab.:LICENCIATURA PLENA EM LETRAS/PORTUGUES/ESPANHOL;Motivo:AULAS RESIDUAIS;Un. Adm: (012084) E.E. PORFIRIA PAULA DE CAMPOS;Em: 22/01/2021

CONTRATO/SEDUC/42438/2020 DE: 26/11/2020  
Processo Nº: 1000003436156  
Contratado: (105131/39) ALINE GOULART BEYER;CPF:962.597.790-20;Cargo/Função: (3506) CONTR.TEMP.FUNCAO PROF. HABILITADO;Ref:B-001;CH: 09H  
Hab.:LICENCIATURA PLENA EM CIENCIAS BIOLOGICAS;Motivo:AULAS RESIDUAIS;Un. Adm: (044253) E.E. QUERENCIA;Em: 22/01/2021

CONTRATO/SEDUC/42439/2020 DE: 26/11/2020  
Processo Nº: 1000003430070  
Contratado: (105328/38) LORICE APARECIDA BORTOLANZA SOARES;CPF:522.473.099-68;Cargo/Função: (3506) CONTR.TEMP.FUNCAO PROF. HABILITADO;Ref:B-001;CH: 20H  
Hab.:LICENCIATURA PLENA EM FISICA;Motivo:AULAS/CARGO LIVRE;Un. Adm: (013242) E.E. NILZA DE OLIVEIRA PIPINO;Em: 21/01/2021

CONTRATO/SEDUC/42440/2020 DE: 26/11/2020  
Processo Nº: 1000003456456  
Contratado: (105432/46) JOSE CASSIO MIRANDA;CPF:468.511.781-68;Cargo/Função: (3506) CONTR.TEMP.FUNCAO PROF. HABILITADO;Ref:B-001;CH: 02H  
Hab.:LICENCIATURA PLENA EM FISICA;Motivo:AULAS RESIDUAIS;Un. Adm: (009547) E.E. PASCOAL RAMOS;Em: 22/01/2021

CONTRATO/SEDUC/42441/2020 DE: 26/11/2020  
Processo Nº: 1000003433960  
Contratado: (105495/49) GERALDO DOS REIS SOUZA;CPF:615.927.301-91;Cargo/Função: (3506) CONTR.TEMP.FUNCAO PROF. HABILITADO;Ref:B-001;CH: 12H  
Hab.:LICENCIATURA PLENA EM FISICA;Motivo:AULAS RESIDUAIS;Un. Adm: (157236) E.E. PROFªFRANCISCA DE SOUZA ALENCAR;Em: 22/01/2021

CONTRATO/SEDUC/42442/2020 DE: 26/11/2020  
Processo Nº: 1000003433721  
Contratado: (105532/44) ROBSON VIEIRA PANCIERI;CPF:096.059.737-90;Cargo/Função: (3506) CONTR.TEMP.FUNCAO PROF. HABILITADO;Ref:B-001;CH: 20H  
Hab.:LICENCIATURA PLENA EM CIENCIAS NATURAIS E MATEMATICA;Motivo:AULAS/CARGO LIVRE;Un. Adm: (014575) E.E. Dr. ARTHUR ANTUNES MACIEL;Em: 22/01/2021

CONTRATO/SEDUC/42443/2020 DE: 26/11/2020  
Processo Nº: 1000003457320  
Contratado: (105539/27) CORNELIO ZEFELD;CPF:869.440.021-91;Cargo/Função: (3506) CONTR.TEMP.FUNCAO PROF. HABILITADO;Ref:B-001;CH: 10H  
Hab.:LICENCIATURA PLENA EM HISTÓRIA;Motivo:AULAS RESIDUAIS;Un. Adm: (023329) E.E. MALIK DIDIER NAMER ZAHAFI;Em: 22/01/2021

CONTRATO/SEDUC/42444/2020 DE: 26/11/2020  
Processo Nº: 1000003440314  
Contratado: (106041/36) DAVINA PEREIRA DE SALES;CPF:010.230.371-14;Cargo/Função: (3506) CONTR.TEMP.FUNCAO PROF. HABILITADO;Ref:B-001;CH: 12H  
Hab.:LICENCIATURA PLENA EM MATEMATICA;Motivo:AULAS RESIDUAIS;Un. Adm: (045101) E.E. MAXIMIANA DO NASCIMENTO;Em: 22/01/2021

CONTRATO/SEDUC/42445/2020 DE: 26/11/2020  
Processo Nº: 1000003433324  
Contratado: (106123/36) MARIA MARCIA XAVIER DE QUADROS;CPF:880.527.531-04;Cargo/Função: (3506) CONTR.TEMP.FUNCAO PROF. HABILITADO;Ref:B-001;CH: 16H  
Hab.:LICENCIATURA PLENA EM PEDAGOGIA;Motivo:AULAS RESIDUAIS;Un. Adm: (013900) E.E. 1 DE MAIO;Em: 22/01/2021

CONTRATO/SEDUC/42446/2020 DE: 26/11/2020  
Processo Nº: 1000003441352  
Contratado: (106157/82) ALESSANDRA GRACIELA PRADO E SILVA;CPF:948.520.061-72;Cargo/Função: (3506) CONTR.TEMP.FUNCAO PROF. HABILITADO;Ref:B-001;CH: 09H  
Hab.:LICENCIATURA PLENA EM CIENCIAS BIOLOGICAS;Motivo:AULAS RESIDUAIS;Un. Adm: (012700) E.E. EUCARIS NUNES DA CUNHA MORAES;Em: 22/01/2021

CONTRATO/SEDUC/42447/2020 DE: 26/11/2020  
Processo Nº: 1000003434638  
Contratado: (106158/73) CONCEICAO APARECIDA DE CAMPOS;CPF:474.341.801-10;Cargo/Função: (3506) CONTR.TEMP.FUNCAO PROF. HABILITADO;Ref:B-001;CH:

06h  
Hab.:LICENCIATURA PLENA EM LETRAS/PORTUGUES/INGLÊS;Motivo:AULAS RESIDUAIS;Un. Adm: (158364) E.E. TEREZINHA DE JESUS SILVA;Em: 22/01/2021

CONTRATO/SEDUC/42448/2020 DE: 26/11/2020  
Processo Nº: 1000003440319  
Contratado: (107125/16) IVANA CELIA ALVES BASTOS;CPF:799.449.491-91;Cargo/Função: (3506) CONTR.TEMP.FUNCAO PROF. HABILITADO;Ref:B-001;CH: 15H  
Hab.:LICENCIATURA PLENA EM LETRAS/PORTUGUES/INGLÊS;Motivo:AULAS RESIDUAIS;Un. Adm: (009440) E.E. LEOVEGILDO DE MELO;Em: 22/01/2021

CONTRATO/SEDUC/42449/2020 DE: 26/11/2020  
Processo Nº: 1000003456411  
Contratado: (107125/17) IVANA CELIA ALVES BASTOS;CPF:799.449.491-91;Cargo/Função: (3506) CONTR.TEMP.FUNCAO PROF. HABILITADO;Ref:B-001;CH: 05H  
Hab.:LICENCIATURA PLENA EM LETRAS/PORTUGUES/INGLÊS;Motivo:AULAS RESIDUAIS;Un. Adm: (009440) E.E. LEOVEGILDO DE MELO;Em: 22/01/2021

CONTRATO/SEDUC/42450/2020 DE: 26/11/2020  
Processo Nº: 1000003440381  
Contratado: (107418/73) LUCRECIA FERREIRA VAZ;CPF:912.449.601-44;Cargo/Função: (3506) CONTR.TEMP.FUNCAO PROF. HABILITADO;Ref:B-001;CH: 08H  
Hab.:LICENCIATURA PLENA EM LETRAS/PORTUGUES/INGLÊS;Motivo:AULAS RESIDUAIS;Un. Adm: (015008) E.E. SANTA ELVIRA;Em: 22/01/2021

CONTRATO/SEDUC/42451/2020 DE: 26/11/2020  
Processo Nº: 1000003455497  
Contratado: (107526/49) NUBIA LAURA MIRANDA;CPF:692.652.081-04;Cargo/Função: (3506) CONTR.TEMP.FUNCAO PROF. HABILITADO;Ref:B-001;CH: 15H  
Hab.:LICENCIATURA PLENA EM HISTÓRIA;Motivo:AULAS RESIDUAIS;Un. Adm: (012114) E.E. PEDRO GARDES;Em: 21/01/2021

CONTRATO/SEDUC/42452/2020 DE: 26/11/2020  
Processo Nº: 1000003441484  
Contratado: (107575/27) ELISANGELA FERREIRA VIEIRA SILVA;CPF:972.108.111-68;Cargo/Função: (3506) CONTR.TEMP.FUNCAO PROF. HABILITADO;Ref:B-001;CH: 10H  
Hab.:LICENCIATURA PLENA EM LETRAS/PORTUGUES/INGLÊS;Motivo:AULAS RESIDUAIS;Un. Adm: (012645) E.E. GAL. CAETANO DE ALBUQUERQUE;Em: 22/01/2021

CONTRATO/SEDUC/42453/2020 DE: 26/11/2020  
Processo Nº: 1000003441920  
Contratado: (107680/69) OSMARLI LOPES VIEIRA DA SILVA;CPF:442.520.131-00;Cargo/Função: (3506) CONTR.TEMP.FUNCAO PROF. HABILITADO;Ref:B-001;CH: 20H  
Hab.:LICENCIATURA PLENA EM MATEMATICA;Motivo:AULAS/CARGO LIVRE;Un. Adm: (010456) E.E. FILOGONIO CORREA;Em: 22/01/2021

CONTRATO/SEDUC/42454/2020 DE: 26/11/2020  
Processo Nº: 1000003394409  
Contratado: (107745/2) ISAAC CARDOSO DE ANDRADE;CPF:495.568.601-00;Cargo/Função: (3476) APOIO ADM. EDUCACIONAL-ELEMENTAR;Ref:A-001;CH: 30H  
Hab.:ENSINO MEDIO;Motivo:AULAS/CARGO LIVRE;Un. Adm: (021679) E.E. DAMIAO MAMEDES DO NASCIMENTO;Em: 31/12/2020

CONTRATO/SEDUC/42455/2020 DE: 26/11/2020  
Processo Nº: 1000003434314  
Contratado: (108266/66) JOSELAINA CRISTINA RIBEIRO;CPF:998.585.841-72;Cargo/Função: (3506) CONTR.TEMP.FUNCAO PROF. HABILITADO;Ref:B-001;CH: 13H  
Hab.:LICENCIATURA PLENA EM LETRAS/PORTUGUES/ESPANHOL;Motivo:AULAS RESIDUAIS;Un. Adm: (012181) E.E. UBALDO MONTEIRO DA SILVA;Em: 22/01/2021

CONTRATO/SEDUC/42456/2020 DE: 26/11/2020  
Processo Nº: 1000003430954  
Contratado: (108622/30) MARIA PESSOA VIEIRA PINHEIRO;CPF:621.189.431-72;Cargo/Função: (3506) CONTR.TEMP.FUNCAO PROF. HABILITADO;Ref:B-001;CH: 20H  
Hab.:LICENCIATURA PLENA EM LETRAS/PORTUGUES/INGLÊS;Motivo:AULAS RESIDUAIS;Un. Adm: (010855) E.E. SILVESTRE GOMES JARDIM;Em: 22/01/2021

CONTRATO/SEDUC/42457/2020 DE: 26/11/2020  
Processo Nº: 1000003433473  
Contratado: (108689/27) HELENA BERTOLETI VERAS;CPF:810.367.441-91;Cargo/Função: (3506) CONTR.TEMP.FUNCAO PROF. HABILITADO;Ref:B-001;CH: 05H  
Hab.:LICENCIATURA PLENA EM MATEMATICA;Motivo:AULAS RESIDUAIS;Un. Adm: (156418) CEJA BENEDITO SANTANA DA SILVA FREIRE;Em: 22/01/2021

CONTRATO/SEDUC/42458/2020 DE: 26/11/2020  
Processo Nº: 1000003434930  
Contratado: (109051/29) RENATA LOPES FURLAN;CPF:930.748.081-87;Cargo/Função: (3506) CONTR.TEMP.FUNCAO PROF. HABILITADO;Ref:B-001;CH: 15H  
Hab.:LICENCIATURA PLENA EM LETRAS/PORTUGUES/INGLÊS;Motivo:AULAS RESIDUAIS;Un. Adm: (009733) E.E. MANOEL CAVALCANTI PROENÇA;Em: 22/01/2021

CONTRATO/SEDUC/42459/2020 DE: 26/11/2020  
Processo Nº: 1000003456025  
Contratado: (109052/21) BELONI DE LURDES KULESZA;CPF:452.077.631-72;Cargo/Função: (3506) CONTR.TEMP.FUNCAO PROF. HABILITADO;Ref:B-001;CH: 20H  
Hab.:LICENCIATURA PLENA EM QUIMICA;Motivo:SUBSTITUIÇÃO AO TITULAR GUARDANDO PUBLICAÇÃO DE MOVIMENTAÇÃO;Un. Adm: (013498) E.E. 12 DE ABRIL;Em: 22/01/2021

CONTRATO/SEDUC/42460/2020 DE: 26/11/2020  
Processo Nº: 1000003438478  
Contratado: (109952/51) VALERIA VENZEL RODRIGUES;CPF:692.133.649-20;Cargo/Função: (3506) CONTR.TEMP.FUNCAO PROF. HABILITADO;Ref:B-001;CH: 08H  
Hab.:LICENCIATURA PLENA EM LETRAS/PORTUGUES;Motivo:AULAS RESIDUAIS;Un. Adm: (011231) E.E. DOM AQUINO CORREA;Em: 18/12/2020

CONTRATO/SEDUC/42461/2020 DE: 26/11/2020  
Processo Nº: 1000003440710  
Contratado: (110176/71) ANDRESA CARVALHO DA SILVA;CPF:916.216.901-72;Cargo/Função: (3506) CONTR.TEMP.FUNCAO PROF. HABILITADO;Ref:B-001;CH: 03H  
Hab.:LICENCIATURA PLENA EM LETRAS/PORTUGUES/LITERATURAS;Motivo:AULAS RESIDUAIS;Un. Adm: (013528) E.E. LUCAS AUXILIO TONIAZO;Em: 22/01/2021



CONTRATO/SEDUC/42462/2020 DE: 26/11/2020  
 Processo Nº: 1000003457431  
 Contratado: (110549/38) SELMA SCHWARZ SANTOS;CPF:764.789.981-34;Cargo/  
 Função: (3506) CONTR. TEMP. FUNCAO PROF. HABILITADO;Ref: B-001;CH: 02H  
 Hab.: LICENCIATURA PLENA EM EDUCAÇÃO ARTÍSTICA;Motivo: AULAS RESIDUAIS;Un.  
 Adm.: (158364) E.E. TEREZINHA DE JESUS SILVA;Em: 22/01/2021

CONTRATO/SEDUC/42463/2020 DE: 26/11/2020  
 Processo Nº: 1000003438591  
 Contratado: (111245/41) GENICLEIA GONCALVES SALDANHA;CPF:984.380.501-  
 15;Cargo/Função: (3506) CONTR. TEMP. FUNCAO PROF. HABILITADO;Ref: B-001;CH:  
 05H  
 Hab.: LICENCIATURA PLENA EM MATEMATICA;Motivo: AULAS RESIDUAIS;Un.  
 Adm.: (011193) E.E. 10 DE DEZEMBRO;Em: 22/01/2021

CONTRATO/SEDUC/42464/2020 DE: 26/11/2020  
 Processo Nº: 1000003453358  
 Contratado: (111255/47) ROSIMEIRE ALVES GONCALVES;CPF:361.609.541-72;Cargo/  
 Função: (3506) CONTR. TEMP. FUNCAO PROF. HABILITADO;Ref: B-001;CH: 09H  
 Hab.: LICENCIATURA PLENA EM LETRAS/PORTUGUES/INGLÊS;Motivo: AULAS  
 RESIDUAIS;Un. Adm.: (020516) E.E. DR. MARIO DE CASTRO;Em: 22/01/2021

CONTRATO/SEDUC/42465/2020 DE: 26/11/2020  
 Processo Nº: 1000003456896  
 Contratado: (111763/55) FATIMA APARECIDA PINHEIRO DE  
 OLIVEIRA;CPF:079.493.671-72;Cargo/Função: (3506) CONTR. TEMP. FUNCAO PROF.  
 HABILITADO;Ref: B-001;CH: 20H  
 Hab.: LICENCIATURA PLENA EM LETRAS/PORTUGUES/INGLÊS;Motivo: AULAS/CARGO  
 LIVRE;Un. Adm.: (049794) E.E. SANTO ANTONIO;Em: 22/01/2021

CONTRATO/SEDUC/42466/2020 DE: 26/11/2020  
 Processo Nº: 1000003439122  
 Contratado: (112220/41) TANIA MARA VILCHES;CPF:248.602.268-60;Cargo/  
 Função: (3506) CONTR. TEMP. FUNCAO PROF. HABILITADO;Ref: B-001;CH: 10H  
 Hab.: LICENCIATURA PLENA EM GEOGRAFIA;Motivo: AULAS RESIDUAIS;Un.  
 Adm.: (013285) E.E. SAO VICENTE DE PAULA;Em: 22/01/2021

CONTRATO/SEDUC/42467/2020 DE: 26/11/2020  
 Processo Nº: 1000003431311  
 Contratado: (112240/22) ANDRE BOMBONATI GONCALVES;CPF:297.873.048-06;Cargo/  
 Função: (3506) CONTR. TEMP. FUNCAO PROF. HABILITADO;Ref: B-001;CH: 20H  
 Hab.: LICENCIATURA PLENA EM CIENCIAS NATURAIS E MATEMATICA;Motivo: AULAS/  
 CARGO LIVRE;Un. Adm.: (011045) E.E. PROFª. ELIZABETH DE FREITAS  
 MAGALHAES;Em: 22/01/2021

CONTRATO/SEDUC/42468/2020 DE: 26/11/2020  
 Processo Nº: 1000003439618  
 Contratado: (112288/12) EMERSON DE OLIVEIRA RODRIGUES;CPF:480.865.171-  
 87;Cargo/Função: (3506) CONTR. TEMP. FUNCAO PROF. HABILITADO;Ref: B-001;CH:  
 08H  
 Hab.: LICENCIATURA PLENA EM HISTÓRIA;Motivo: AULAS RESIDUAIS;Un.  
 Adm.: (192210) E.E. ARLETE MARIA CAPPELLARI;Em: 22/01/2021

CONTRATO/SEDUC/42469/2020 DE: 26/11/2020  
 Processo Nº: 1000003439878  
 Contratado: (112722/54) ALINE ALMEIDA BUENO;CPF:941.551.431-00;Cargo/  
 Função: (3506) CONTR. TEMP. FUNCAO PROF. HABILITADO;Ref: B-001;CH: 04H  
 Hab.: LICENCIATURA PLENA EM MATEMATICA;Motivo: AULAS RESIDUAIS;Un.  
 Adm.: (049794) E.E. SANTO ANTONIO;Em: 22/01/2021

CONTRATO/SEDUC/42470/2020 DE: 26/11/2020  
 Processo Nº: 1000003436053  
 Contratado: (112725/50) LAIRCE FERREIRA LOPES;CPF:266.138.448-02;Cargo/  
 Função: (3506) CONTR. TEMP. FUNCAO PROF. HABILITADO;Ref: B-001;CH: 08H  
 Hab.: LICENCIATURA PLENA EM LETRAS/PORTUGUES/INGLÊS;Motivo: AULAS  
 RESIDUAIS;Un. Adm.: (145769) E.E. FRANCISCA BARROS DE CARVALHO;Em:  
 22/01/2021

CONTRATO/SEDUC/42471/2020 DE: 26/11/2020  
 Processo Nº: 1000003437002  
 Contratado: (112785/67) ELYSON RUBENS WEBER TAVERA;CPF:924.196.901-  
 68;Cargo/Função: (3506) CONTR. TEMP. FUNCAO PROF. HABILITADO;Ref: B-001;CH:  
 08H  
 Hab.: LICENCIATURA PLENA EM GEOGRAFIA;Motivo: AULAS RESIDUAIS;Un.  
 Adm.: (049867) E.E. PROFª. VASTI PEREIRA DA CONCEIÇÃO;Em: 22/01/2021

CONTRATO/SEDUC/42472/2020 DE: 26/11/2020  
 Processo Nº: 1000003438362  
 Contratado: (112802/58) EDINEUSA RODRIGUES BARBOSA;CPF:406.602.491-  
 20;Cargo/Função: (3506) CONTR. TEMP. FUNCAO PROF. HABILITADO;Ref: B-001;CH:  
 16H  
 Hab.: LICENCIATURA PLENA EM HISTÓRIA;Motivo: AULAS RESIDUAIS;Un.  
 Adm.: (011231) E.E. DOM AQUINO CORREA;Em: 22/01/2021

CONTRATO/SEDUC/42473/2020 DE: 26/11/2020  
 Processo Nº: 1000003430649  
 Contratado: (112822/51) MARIA HELENA RODRIGUES DE MORAES  
 SANTOS;CPF:319.821.298-75;Cargo/Função: (3506) CONTR. TEMP. FUNCAO PROF.  
 HABILITADO;Ref: B-001;CH: 05H  
 Hab.: LICENCIATURA PLENA EM GEOGRAFIA;Motivo: AULAS RESIDUAIS;Un.  
 Adm.: (010952) E.E. PROFª. EUNICE SOUZA DOS SANTOS;Em: 22/01/2021

CONTRATO/SEDUC/42474/2020 DE: 26/11/2020  
 Processo Nº: 1000003440629  
 Contratado: (112864/15) MARIA APARECIDA AGUILERA;CPF:465.509.841-49;Cargo/  
 Função: (3506) CONTR. TEMP. FUNCAO PROF. HABILITADO;Ref: B-001;CH: 20H  
 Hab.: LICENCIATURA PLENA EM PEDAGOGIA;Motivo: AULAS/CARGO LIVRE;Un.  
 Adm.: (012734) E.E. LISANDRO NUNES PEREIRA;Em: 22/01/2021

CONTRATO/SEDUC/42475/2020 DE: 26/11/2020  
 Processo Nº: 1000003435579  
 Contratado: (112876/53) FABIANA DOS REIS DE PIERI;CPF:214.590.348-80;Cargo/  
 Função: (3506) CONTR. TEMP. FUNCAO PROF. HABILITADO;Ref: B-001;CH: 08H  
 Hab.: LICENCIATURA PLENA EM LETRAS/PORTUGUES/INGLÊS;Motivo: AULAS  
 RESIDUAIS;Un. Adm.: (015032) E. E. Min. JOAO ALBERTO;Em: 21/01/2021

CONTRATO/SEDUC/42476/2020 DE: 26/11/2020  
 Processo Nº: 1000003432903  
 Contratado: (113173/32) GERALDO LUCIANO DA COSTA;CPF:744.472.549-72;Cargo/  
 Função: (3506) CONTR. TEMP. FUNCAO PROF. HABILITADO;Ref: B-001;CH: 12H  
 Hab.: LICENCIATURA PLENA EM MATEMATICA;Motivo: AULAS RESIDUAIS;Un.  
 Adm.: (117595) E.E. Pe. FIRMO PINTO DUARTE FILHO;Em: 21/01/2021

CONTRATO/SEDUC/42477/2020 DE: 26/11/2020  
 Processo Nº: 1000003432920  
 Contratado: (113278/49) ROZELI MAMORE MARTINS;CPF:916.006.851-53;Cargo/  
 Função: (3506) CONTR. TEMP. FUNCAO PROF. HABILITADO;Ref: B-001;CH: 19H  
 Hab.: LICENCIATURA PLENA EM LETRAS/PORTUGUES/INGLÊS;Motivo: AULAS  
 RESIDUAIS;Un. Adm.: (010804) E.E. PIO MACHADO;Em: 22/01/2021

CONTRATO/SEDUC/42478/2020 DE: 26/11/2020  
 Processo Nº: 1000003434491  
 Contratado: (113301/56) CLEUNICE DOS SANTOS ARRUDA;CPF:545.604.031-  
 04;Cargo/Função: (3506) CONTR. TEMP. FUNCAO PROF. HABILITADO;Ref: B-001;CH:  
 05H  
 Hab.: LICENCIATURA PLENA EM LETRAS/PORTUGUES/INGLÊS;Motivo: AULAS  
 RESIDUAIS;Un. Adm.: (012130) E.E. MARIA LEITE MARCOSKI;Em: 22/01/2021

CONTRATO/SEDUC/42479/2020 DE: 26/11/2020  
 Processo Nº: 1000003456569  
 Contratado: (11332/21) LUIZ ANTONIO MOTA VIEIRA;CPF:427.058.434-34;Cargo/  
 Função: (3506) CONTR. TEMP. FUNCAO PROF. HABILITADO;Ref: B-001;CH: 04H  
 Hab.: LICENCIATURA PLENA EM CIENCIAS BIOLÓGICAS;Motivo: AULAS RESIDUAIS;Un.  
 Adm.: (118559) E.E. NIVALDO FRACAROLLI;Em: 22/01/2021

CONTRATO/SEDUC/42480/2020 DE: 26/11/2020  
 Processo Nº: 1000003456949  
 Contratado: (113347/26) SERGIO HEMING DOS SANTOS;CPF:395.197.081-20;Cargo/  
 Função: (3506) CONTR. TEMP. FUNCAO PROF. HABILITADO;Ref: B-001;CH: 05H  
 Hab.: LICENCIATURA PLENA EM MATEMATICA;Motivo: AULAS RESIDUAIS;Un.  
 Adm.: (069582) E.E. ANDRE ANTONIO MAGGI;Em: 22/01/2021

CONTRATO/SEDUC/42481/2020 DE: 26/11/2020  
 Processo Nº: 1000003439834  
 Contratado: (113743/33) JONISON MEIRA ARAUJO;CPF:005.032.491-81;Cargo/  
 Função: (3506) CONTR. TEMP. FUNCAO PROF. HABILITADO;Ref: B-001;CH: 05H  
 Hab.: LICENCIATURA PLENA EM EDUCAÇÃO FÍSICA;Motivo: AULAS RESIDUAIS;Un.  
 Adm.: (192210) E.E. ARLETE MARIA CAPPELLARI;Em: 22/01/2021

CONTRATO/SEDUC/42482/2020 DE: 26/11/2020  
 Processo Nº: 1000003456079  
 Contratado: (113781/21) SILVANA VEIGA DURAIS;CPF:654.832.431-53;Cargo/  
 Função: (3506) CONTR. TEMP. FUNCAO PROF. HABILITADO;Ref: B-001;CH: 04H  
 Hab.: LICENCIATURA PLENA EM PEDAGOGIA;Motivo: AULAS RESIDUAIS;Un.  
 Adm.: (014516) E.E. JOAQUIM A. COSTA MARQUES;Em: 18/12/2020

CONTRATO/SEDUC/42483/2020 DE: 26/11/2020  
 Processo Nº: 1000003456088  
 Contratado: (113781/22) SILVANA VEIGA DURAIS;CPF:654.832.431-53;Cargo/  
 Função: (3506) CONTR. TEMP. FUNCAO PROF. HABILITADO;Ref: B-001;CH: 02H  
 Hab.: LICENCIATURA PLENA EM PEDAGOGIA;Motivo: AULAS RESIDUAIS;Un.  
 Adm.: (014516) E.E. JOAQUIM A. COSTA MARQUES;Em: 22/01/2021

CONTRATO/SEDUC/42484/2020 DE: 26/11/2020  
 Processo Nº: 1000003433050  
 Contratado: (113822/66) ANTONIO ALVES EVANGELISTA;CPF:555.266.751-49;Cargo/  
 Função: (3506) CONTR. TEMP. FUNCAO PROF. HABILITADO;Ref: B-001;CH: 09H  
 Hab.: LICENCIATURA PLENA EM LETRAS/PORTUGUES/INGLÊS;Motivo: AULAS  
 RESIDUAIS;Un. Adm.: (038652) E.E. 29 DE JULHO;Em: 22/01/2021

CONTRATO/SEDUC/42485/2020 DE: 26/11/2020  
 Processo Nº: 1000003440430  
 Contratado: (114278/50) VANUSA CRISTINA RODRIGUES ANGOLA;CPF:002.459.781-  
 35;Cargo/Função: (3506) CONTR. TEMP. FUNCAO PROF. HABILITADO;Ref: B-001;CH:  
 20H  
 Hab.: LICENCIATURA PLENA EM BIOLOGIA;Motivo: AULAS RESIDUAIS;Un.  
 Adm.: (014591) E.E. ANTONIO FRANCISCO LISBOA;Em: 22/01/2021

CONTRATO/SEDUC/42486/2020 DE: 26/11/2020  
 Processo Nº: 1000003441767  
 Contratado: (114478/34) ADAO XAVIER RODOVALHO;CPF:581.575.571-00;Cargo/  
 Função: (3506) CONTR. TEMP. FUNCAO PROF. HABILITADO;Ref: B-001;CH: 13H  
 Hab.: LICENCIATURA PLENA EM LETRAS/PORTUGUES;Motivo: AULAS RESIDUAIS;Un.  
 Adm.: (014591) E.E. ANTONIO FRANCISCO LISBOA;Em: 22/01/2021

CONTRATO/SEDUC/42487/2020 DE: 26/11/2020  
 Processo Nº: 1000003433858  
 Contratado: (115029/23) ENIL LACERDA CINTRA;CPF:594.576.001-34;Cargo/  
 Função: (3506) CONTR. TEMP. FUNCAO PROF. HABILITADO;Ref: B-001;CH: 05H  
 Hab.: LICENCIATURA PLENA EM LETRAS/PORTUGUES/ESPANHOL;Motivo: AULAS  
 RESIDUAIS;Un. Adm.: (011967) E.E. PROF. VANIL STABILITO;Em: 22/01/2021

CONTRATO/SEDUC/42488/2020 DE: 26/11/2020  
 Processo Nº: 1000003436913  
 Contratado: (115173/27) MONICA NUNES DE OLIVEIRA;CPF:730.216.441-04;Cargo/  
 Função: (3506) CONTR. TEMP. FUNCAO PROF. HABILITADO;Ref: B-001;CH: 04H  
 Hab.: LICENCIATURA PLENA EM MATEMATICA;Motivo: AULAS RESIDUAIS;Un.  
 Adm.: (012181) E.E. UBALDO MONTEIRO DA SILVA;Em: 22/01/2021

CONTRATO/SEDUC/42489/2020 DE: 26/11/2020  
 Processo Nº: 1000003435996  
 Contratado: (115212/37) JANIRA DAS NEVES REIS;CPF:474.316.011-15;Cargo/  
 Função: (3506) CONTR. TEMP. FUNCAO PROF. HABILITADO;Ref: B-001;CH: 08H  
 Hab.: LICENCIATURA PLENA EM LETRAS/PORTUGUES/INGLÊS;Motivo: AULAS  
 RESIDUAIS;Un. Adm.: (010758) E.E. D. CEZINA ANTONIA BOTELHO;Em: 22/01/2021

CONTRATO/SEDUC/42490/2020 DE: 26/11/2020  
 Processo Nº: 1000003440459  
 Contratado: (115243/60) LISIANE DANIELE DE OLIVEIRA;CPF:929.983.481-  
 49;Cargo/Função: (3506) CONTR. TEMP. FUNCAO PROF. HABILITADO;Ref: B-001;CH:  
 02H  
 Hab.: LICENCIATURA PLENA EM HISTÓRIA;Motivo: AULAS RESIDUAIS;Un.



Adm: (154687) E.E. MARIA EDUARDA PEREIRA SOLDERA;Em: 22/01/2021

CONTRATO/SEDUC/42491/2020 DE: 26/11/2020  
 Processo Nº: 1000003439951  
 Contratado: (116484/46) URBANETE LUCIA DE BARROS  
 SCHMIELESKI;CPF:790.324.001-34;Cargo/Função: (3506) CONTR.TEMP.FUNCAO PROF.  
 HABILITADO;Ref:B-001;CH: 14H  
 Hab.:LICENCIATURA PLENA EM CIENCIAS BIOLOGICAS;Motivo:AULAS RESIDUAIS;Un.  
 Adm: (012726) E.E. DOM FRANCISCO DE AQUINO CORREA;Em: 22/01/2021

CONTRATO/SEDUC/42492/2020 DE: 26/11/2020  
 Processo Nº: 1000003441934  
 Contratado: (116872/68) KELLY CRISTIANE DE CAMPOS;CPF:809.304.921-53;Cargo/  
 Função: (3506) CONTR.TEMP.FUNCAO PROF. HABILITADO;Ref:B-001;CH: 10H  
 Hab.:LICENCIATURA PLENA EM LETRAS/PORTUGUES/INGLÊS;Motivo:AULAS  
 RESIDUAIS;Un. Adm: (012254) E.E. PROFª. ARLETE MARIA DA SILVA;Em:  
 22/01/2021

CONTRATO/SEDUC/42493/2020 DE: 26/11/2020  
 Processo Nº: 1000003441230  
 Contratado: (116990/51) MIGUELINA BEATRIZ CORREA;CPF:551.518.251-00;Cargo/  
 Função: (3506) CONTR.TEMP.FUNCAO PROF. HABILITADO;Ref:B-001;CH: 11H  
 Hab.:LICENCIATURA PLENA EM LETRAS/PORTUGUES/INGLÊS;Motivo:AULAS  
 RESIDUAIS;Un. Adm: (012742) E.E. MARIA HELENA DE ARAUJO BASTOS;Em:  
 22/01/2021

CONTRATO/SEDUC/42494/2020 DE: 26/11/2020  
 Processo Nº: 1000003441645  
 Contratado: (117175/82) ELIANE CONCEICAO DA SILVA SOUZA;CPF:919.907.851-  
 15;Cargo/Função: (3506) CONTR.TEMP.FUNCAO PROF. HABILITADO;Ref:B-001;CH:  
 19H  
 Hab.:LICENCIATURA PLENA EM LETRAS/PORTUGUES/INGLÊS;Motivo:AULAS  
 RESIDUAIS;Un. Adm: (012688) E.E. ANTONIO JOAO RIBEIRO;Em: 22/01/2021

CONTRATO/SEDUC/42495/2020 DE: 26/11/2020  
 Processo Nº: 1000003438091  
 Contratado: (117294/8) MARIA DO CARMO CORREA LAGOS;CPF:008.851.291-  
 64;Cargo/Função: (3506) CONTR.TEMP.FUNCAO PROF. HABILITADO;Ref:B-001;CH:  
 16H  
 Hab.:LICENCIATURA PLENA EM CIENCIAS BIOLOGICAS;Motivo:AULAS RESIDUAIS;Un.  
 Adm: (015059) E.E. Cel. JOAO N. DE M. MALLETT;Em: 22/01/2021

CONTRATO/SEDUC/42496/2020 DE: 26/11/2020  
 Processo Nº: 1000003432854  
 Contratado: (117935/48) LUIZ ALVES DA SILVA;CPF:327.512.571-00;Cargo/  
 Função: (3506) CONTR.TEMP.FUNCAO PROF. HABILITADO;Ref:B-001;CH: 05H  
 Hab.:LICENCIATURA PLENA EM EDUCAÇÃO FISICA;Motivo:AULAS RESIDUAIS;Un.  
 Adm: (094439) E.E. DIVA HUGUENEY DE SIQUEIRA BASTOS;Em: 22/01/2021

CONTRATO/SEDUC/42497/2020 DE: 26/11/2020  
 Processo Nº: 1000003431464  
 Contratado: (118533/38) JACIRA DIAS DE ARRUDA;CPF:314.259.761-15;Cargo/  
 Função: (3506) CONTR.TEMP.FUNCAO PROF. HABILITADO;Ref:B-001;CH: 20H  
 Hab.:LICENCIATURA PLENA EM LETRAS/PORTUGUES;Motivo:AULAS/CARGO LIVRE;Un.  
 Adm: (012556) E.E. SANTA CLAUDINA;Em: 22/01/2021

CONTRATO/SEDUC/42498/2020 DE: 26/11/2020  
 Processo Nº: 1000003439727  
 Contratado: (118545/38) IVELISE ALMEIDA NEVES;CPF:572.161.001-82;Cargo/  
 Função: (3506) CONTR.TEMP.FUNCAO PROF. HABILITADO;Ref:B-001;CH: 05H  
 Hab.:LICENCIATURA PLENA EM GEOGRAFIA;Motivo:AULAS RESIDUAIS;Un.  
 Adm: (012238) E.E. PROFª. MARIA DA CUNHA BRUNO;Em: 22/01/2021

CONTRATO/SEDUC/42499/2020 DE: 26/11/2020  
 Processo Nº: 1000003435669  
 Contratado: (118870/15) NILSON VIEIRA DE MORAIS;CPF:345.498.461-00;Cargo/  
 Função: (3506) CONTR.TEMP.FUNCAO PROF. HABILITADO;Ref:B-001;CH: 12H  
 Hab.:LICENCIATURA PLENA EM MATEMATICA;Motivo:SUBSTITUIÇÃO AO TITULAR  
 GUARDANDO PUBLICAÇÃO DE MOVIMENTAÇÃO;Un. Adm: (010839) E.E. ANTONIO G.  
 BALBINO;Em: 22/01/2021

CONTRATO/SEDUC/42500/2020 DE: 26/11/2020  
 Processo Nº: 1000003436410  
 Contratado: (119829/13) DALMIR JOSE SARTORI;CPF:018.804.061-79;Cargo/  
 Função: (3506) CONTR.TEMP.FUNCAO PROF. HABILITADO;Ref:B-001;CH: 20H  
 Hab.:LICENCIATURA PLENA EM PEDAGOGIA;Motivo:AULAS/CARGO LIVRE;Un.  
 Adm: (013420) E.E. NOVA GALILEIA;Em: 22/01/2021

CONTRATO/SEDUC/42501/2020 DE: 26/11/2020  
 Processo Nº: 1000003440371  
 Contratado: (121001/35) EDINALVA ALVES DA SILVA;CPF:281.548.783-72;Cargo/  
 Função: (3506) CONTR.TEMP.FUNCAO PROF. HABILITADO;Ref:B-001;CH: 15H  
 Hab.:LICENCIATURA PLENA EM FILOSOFIA/HISTORIA;Motivo:AULAS RESIDUAIS;Un.  
 Adm: (016454) E.E. LUCIENE CARDOSO DE OLIVEIRA;Em: 22/01/2021

CONTRATO/SEDUC/42502/2020 DE: 26/11/2020  
 Processo Nº: 1000003437363  
 Contratado: (121349/44) EVA FERREIRA DE FRANCA;CPF:452.398.001-20;Cargo/  
 Função: (3506) CONTR.TEMP.FUNCAO PROF. HABILITADO;Ref:B-001;CH: 17H  
 Hab.:LICENCIATURA PLENA EM LETRAS/PORTUGUES/INGLÊS;Motivo:AULAS  
 RESIDUAIS;Un. Adm: (016420) E.E. GARCIA GARRIDO FERMINO;Em: 22/01/2021

CONTRATO/SEDUC/42503/2020 DE: 26/11/2020  
 Processo Nº: 1000003439049  
 Contratado: (121534/28) PETER BARRETO;CPF:267.714.948-61;Cargo/  
 Função: (3506) CONTR.TEMP.FUNCAO PROF. HABILITADO;Ref:B-001;CH: 14H  
 Hab.:LICENCIATURA PLENA EM FISICA;Motivo:AULAS RESIDUAIS;Un. Adm: (013285)  
 E.E. SAO VICENTE DE PAULA;Em: 22/01/2021

CONTRATO/SEDUC/42504/2020 DE: 26/11/2020  
 Processo Nº: 1000003439467  
 Contratado: (121542/55) MARIA AUXILIADORA JOANA DA SILVA;CPF:978.895.121-  
 04;Cargo/Função: (3506) CONTR.TEMP.FUNCAO PROF. HABILITADO;Ref:B-001;CH:  
 13H  
 Hab.:LICENCIATURA PLENA EM HISTÓRIA;Motivo:AULAS RESIDUAIS;Un.  
 Adm: (021679) E.E. DAMIAO MAMEDES DO NASCIMENTO;Em: 22/01/2021

CONTRATO/SEDUC/42505/2020 DE: 26/11/2020  
 Processo Nº: 1000003454891  
 Contratado: (121905/29) FABIO HENRIQUE MACEDO;CPF:934.901.601-00;Cargo/  
 Função: (3506) CONTR.TEMP.FUNCAO PROF. HABILITADO;Ref:B-001;CH: 06H  
 Hab.:LICENCIATURA PLENA EM LETRAS/PORTUGUES;Motivo:AULAS RESIDUAIS;Un.  
 Adm: (014982) E.E. JOAO MATHEUS BARBOSA;Em: 22/01/2021

CONTRATO/SEDUC/42506/2020 DE: 26/11/2020  
 Processo Nº: 1000003438473  
 Contratado: (121923/29) SELMA DE OLIVEIRA FERNANDES;CPF:388.263.801-  
 04;Cargo/Função: (3506) CONTR.TEMP.FUNCAO PROF. HABILITADO;Ref:B-001;CH:  
 12H  
 Hab.:LICENCIATURA PLENA EM CIENCIAS BIOLOGICAS;Motivo:AULAS RESIDUAIS;Un.  
 Adm: (016314) E.E. 13 DE MAIO;Em: 22/01/2021

CONTRATO/SEDUC/42507/2020 DE: 26/11/2020  
 Processo Nº: 1000003440037  
 Contratado: (122320/48) MARKELIA DE FRANCA SILVA BATISTA;CPF:987.044.431-  
 87;Cargo/Função: (3506) CONTR.TEMP.FUNCAO PROF. HABILITADO;Ref:B-001;CH:  
 06H  
 Hab.:LICENCIATURA PLENA EM CIENCIAS BIOLOGICAS;Motivo:AULAS RESIDUAIS;Un.  
 Adm: (011126) E.E. JOAQUIM NUNES ROCHA;Em: 22/01/2021

CONTRATO/SEDUC/42508/2020 DE: 26/11/2020  
 Processo Nº: 1000003433400  
 Contratado: (122775/20) DEVACI ALVES DA SILVA;CPF:975.285.011-15;Cargo/  
 Função: (3506) CONTR.TEMP.FUNCAO PROF. HABILITADO;Ref:B-001;CH: 05H  
 Hab.:LICENCIATURA PLENA EM PEDAGOGIA;Motivo:AULAS RESIDUAIS;Un.  
 Adm: (013900) E.E. 1 DE MAIO;Em: 22/01/2021

CONTRATO/SEDUC/42509/2020 DE: 26/11/2020  
 Processo Nº: 1000003441874  
 Contratado: (122798/18) ELIZABETE APARECIDA ANTONIA DE  
 PAULA;CPF:691.731.681-49;Cargo/Função: (3506) CONTR.TEMP.FUNCAO PROF.  
 HABILITADO;Ref:B-001;CH: 04H  
 Hab.:LICENCIATURA PLENA EM EDUCAÇÃO FISICA;Motivo:AULAS RESIDUAIS;Un.  
 Adm: (016225) E.E. IRENE ORTEGA;Em: 22/01/2021

CONTRATO/SEDUC/42510/2020 DE: 26/11/2020  
 Processo Nº: 1000003433024  
 Contratado: (122802/18) JAYSLAN DA SILVA COSTA;CPF:000.499.761-17;Cargo/  
 Função: (3506) CONTR.TEMP.FUNCAO PROF. HABILITADO;Ref:B-001;CH: 10H  
 Hab.:LICENCIATURA PLENA EM LETRAS/PORTUGUES/INGLÊS;Motivo:AULAS  
 RESIDUAIS;Un. Adm: (016420) E.E. GARCIA GARRIDO FERMINO;Em: 22/01/2021

CONTRATO/SEDUC/42511/2020 DE: 26/11/2020  
 Processo Nº: 1000003433049  
 Contratado: (122994/45) ELIANE APARECIDA BRUNETTI DA SILVA;CPF:024.498.419-  
 03;Cargo/Função: (3506) CONTR.TEMP.FUNCAO PROF. HABILITADO;Ref:B-001;CH:  
 20H  
 Hab.:LICENCIATURA PLENA EM FISICA;Motivo:AULAS/CARGO LIVRE;Un.  
 Adm: (091448) E.E. PROFª. EDELI MANTOVANI;Em: 22/01/2021

CONTRATO/SEDUC/42512/2020 DE: 26/11/2020  
 Processo Nº: 1000003435931  
 Contratado: (123038/30) JOSE LUCIO PEREIRA DA SILVA;CPF:141.589.731-  
 04;Cargo/Função: (3506) CONTR.TEMP.FUNCAO PROF. HABILITADO;Ref:B-001;CH:  
 12H  
 Hab.:LICENCIATURA PLENA EM MATEMATICA;Motivo:SUBSTITUIÇÃO AO TITULAR  
 GUARDANDO PUBLICAÇÃO DE MOVIMENTAÇÃO;Un. Adm: (011142) E.E. EMANUEL  
 PINHEIRO;Em: 22/01/2021

CONTRATO/SEDUC/42513/2020 DE: 26/11/2020  
 Processo Nº: 1000003431523  
 Contratado: (123082/44) ELIANA ALVES DA SILVA;CPF:536.563.851-49;Cargo/  
 Função: (3506) CONTR.TEMP.FUNCAO PROF. HABILITADO;Ref:B-001;CH: 20H  
 Hab.:LICENCIATURA PLENA EM LETRAS/PORTUGUES/INGLÊS;Motivo:AULAS/CARGO  
 LIVRE;Un. Adm: (016454) E.E. LUCIENE CARDOSO DE OLIVEIRA;Em: 22/01/2021

CONTRATO/SEDUC/42514/2020 DE: 26/11/2020  
 Processo Nº: 1000003456815  
 Contratado: (123096/67) WALQUIRIA ADRIANA RIBEIRO DE OLIVEIRA  
 DALLOGLIO;CPF:900.414.021-20;Cargo/Função: (3506) CONTR.TEMP.FUNCAO PROF.  
 HABILITADO;Ref:B-001;CH: 13H  
 Hab.:LICENCIATURA PLENA EM LETRAS/PORTUGUES/ESPAÑHOL;Motivo:AULAS  
 RESIDUAIS;Un. Adm: (012238) E.E. PROFª. MARIA DA CUNHA BRUNO;Em: 22/01/2021

CONTRATO/SEDUC/42515/2020 DE: 26/11/2020  
 Processo Nº: 1000003437846  
 Contratado: (123305/32) ENEIDA BENEDITA DOS SANTOS;CPF:429.176.891-  
 53;Cargo/Função: (3506) CONTR.TEMP.FUNCAO PROF. HABILITADO;Ref:B-001;CH:  
 03H  
 Hab.:LICENCIATURA PLENA EM LETRAS/PORTUGUES;Motivo:AULAS RESIDUAIS;Un.  
 Adm: (012718) E.E. BEL. RIBEIRO DE ARRUDA;Em: 22/01/2021

CONTRATO/SEDUC/42516/2020 DE: 26/11/2020  
 Processo Nº: 1000003456268  
 Contratado: (123711/19) MARINILDES APARECIDA LEITE;CPF:621.361.271-  
 87;Cargo/Função: (3506) CONTR.TEMP.FUNCAO PROF. HABILITADO;Ref:B-001;CH:  
 04H  
 Hab.:LICENCIATURA PLENA EM MATEMATICA;Motivo:AULAS RESIDUAIS;Un.  
 Adm: (009423) E.E. BARAO DE MELGACO;Em: 22/01/2021

CONTRATO/SEDUC/42517/2020 DE: 26/11/2020  
 Processo Nº: 1000003436304  
 Contratado: (123890/54) RAFAEL DA SILVA MELO;CPF:849.855.931-68;Cargo/  
 Função: (3506) CONTR.TEMP.FUNCAO PROF. HABILITADO;Ref:B-001;CH: 03H  
 Hab.:LICENCIATURA PLENA EM ARTES VISUAIS;Motivo:AULAS RESIDUAIS;Un.  
 Adm: (009547) E.E. PASCOAL RAMOS;Em: 22/01/2021

CONTRATO/SEDUC/42518/2020 DE: 26/11/2020  
 Processo Nº: 1000003434521  
 Contratado: (123983/45) SIMONE DA GUIA NUNES;CPF:820.268.401-30;Cargo/  
 Função: (3506) CONTR.TEMP.FUNCAO PROF. HABILITADO;Ref:B-001;CH: 20H  
 Hab.:LICENCIATURA PLENA EM LETRAS/PORTUGUES/ESPAÑHOL;Motivo:AULAS/CARGO  
 LIVRE;Un. Adm: (021679) E.E. DAMIAO MAMEDES DO NASCIMENTO;Em: 22/01/2021

CONTRATO/SEDUC/42519/2020 DE: 26/11/2020  
 Processo N°: 1000003433738  
 Contratado: (124229/10) MARIA APARECIDA DIAS ROCHA; CPF: 745.145.636-68; Cargo/Função: (3506) CONTR. TEMP. FUNCAO PROF. HABILITADO; Ref: B-001; CH: 20H  
 Hab.: LICENCIATURA PLENA EM PEDAGOGIA; Motivo: AULAS/CARGO LIVRE; Un. Adm: (014656) E.E. 09 DE MAIO; Em: 22/01/2021

CONTRATO/SEDUC/42520/2020 DE: 26/11/2020  
 Processo N°: 1000003439583  
 Contratado: (124644/33) VERCIANE EVANGELISTA CORREA; CPF: 906.083.641-34; Cargo/Função: (3506) CONTR. TEMP. FUNCAO PROF. HABILITADO; Ref: B-001; CH: 06H  
 Hab.: LICENCIATURA PLENA EM GEOGRAFIA; Motivo: AULAS RESIDUAIS; Un. Adm: (009806) E.E. HISTORIADOR RUBENS DE MENDONÇA; Em: 22/01/2021

CONTRATO/SEDUC/42521/2020 DE: 26/11/2020  
 Processo N°: 1000003433414  
 Contratado: (125331/17) ELET DE SOUZA QUEIROZ; CPF: 769.305.131-72; Cargo/Função: (3506) CONTR. TEMP. FUNCAO PROF. HABILITADO; Ref: B-001; CH: 20H  
 Hab.: LICENCIATURA PLENA EM PEDAGOGIA; Motivo: AFASTAMENTO DO TITULAR; Un. Adm: (021628) E.E. RODOLFO AUGUSTO T. CURVO; Em: 22/01/2021

CONTRATO/SEDUC/42522/2020 DE: 26/11/2020  
 Processo N°: 1000003435152  
 Contratado: (125775/32) EDITE MARIA SANCHES VIANA; CPF: 909.705.511-34; Cargo/Função: (3506) CONTR. TEMP. FUNCAO PROF. HABILITADO; Ref: B-001; CH: 14H  
 Hab.: LICENCIATURA PLENA EM MATEMATICA; Motivo: AULAS RESIDUAIS; Un. Adm: (184152) E. E. JUAREZ RODRIGUES DOS ANJOS; Em: 31/12/2020

CONTRATO/SEDUC/42523/2020 DE: 26/11/2020  
 Processo N°: 1000003436776  
 Contratado: (125808/26) YMARA SILVIA PANSANI; CPF: 126.038.888-38; Cargo/Função: (3506) CONTR. TEMP. FUNCAO PROF. HABILITADO; Ref: B-001; CH: 04H  
 Hab.: LICENCIATURA PLENA EM HISTÓRIA; Motivo: AULAS RESIDUAIS; Un. Adm: (049549) E.E. SAO MIGUEL; Em: 22/01/2021

CONTRATO/SEDUC/42524/2020 DE: 26/11/2020  
 Processo N°: 1000003441172  
 Contratado: (125810/73) ROBERT LUIZ GONCALO DE SIQUEIRA; CPF: 954.425.611-34; Cargo/Função: (3506) CONTR. TEMP. FUNCAO PROF. HABILITADO; Ref: B-001; CH: 07H  
 Hab.: LICENCIATURA PLENA EM CIENCIAS BIOLOGICAS; Motivo: AULAS RESIDUAIS; Un. Adm: (012653) E.E. MARECHAL RONDON; Em: 22/01/2021

CONTRATO/SEDUC/42525/2020 DE: 26/11/2020  
 Processo N°: 1000003457845  
 Contratado: (125958/63) DANIELLE LEMOS DE OLIVEIRA; CPF: 925.473.891-34; Cargo/Função: (3506) CONTR. TEMP. FUNCAO PROF. HABILITADO; Ref: B-001; CH: 10H  
 Hab.: LICENCIATURA PLENA EM LETRAS/PORTUGUES/INGLÊS; Motivo: AULAS RESIDUAIS; Un. Adm: (010057) E.E. DIONE AUGUSTA SILVA SOUZA; Em: 22/01/2021

CONTRATO/SEDUC/42526/2020 DE: 26/11/2020  
 Processo N°: 1000003441221  
 Contratado: (126041/77) PERCILIA IZABEL FIGUEIREDO NETA; CPF: 989.367.861-72; Cargo/Função: (3506) CONTR. TEMP. FUNCAO PROF. HABILITADO; Ref: B-001; CH: 15H  
 Hab.: LICENCIATURA PLENA EM LETRAS/PORTUGUES/ESPANHOL; Motivo: AULAS RESIDUAIS; Un. Adm: (011940) E.E. JOSE LEITE DE MORAES; Em: 22/01/2021

CONTRATO/SEDUC/42527/2020 DE: 26/11/2020  
 Processo N°: 1000003457047  
 Contratado: (126464/35) LAURA LETICIA VILLELA DE CARVALHO MOREIRA; CPF: 865.832.981-04; Cargo/Função: (3506) CONTR. TEMP. FUNCAO PROF. HABILITADO; Ref: B-001; CH: 01H  
 Hab.: LICENCIATURA PLENA EM LETRAS/PORTUGUES/INGLÊS; Motivo: AULAS RESIDUAIS; Un. Adm: (021628) E.E. RODOLFO AUGUSTO T. CURVO; Em: 22/01/2021

CONTRATO/SEDUC/42528/2020 DE: 26/11/2020  
 Processo N°: 1000003437769  
 Contratado: (126757/34) SANDRA REGINA DA FONSECA; CPF: 057.740.278-13; Cargo/Função: (3506) CONTR. TEMP. FUNCAO PROF. HABILITADO; Ref: B-001; CH: 01H  
 Hab.: LICENCIATURA PLENA EM LETRAS/PORTUGUES/INGLÊS; Motivo: AULAS RESIDUAIS; Un. Adm: (012017) E.E. Dep. SALIM NADAF; Em: 22/01/2021

CONTRATO/SEDUC/42529/2020 DE: 26/11/2020  
 Processo N°: 1000003435042  
 Contratado: (127045/36) DIOLINA ALVES DOS SANTOS; CPF: 963.929.751-87; Cargo/Função: (3506) CONTR. TEMP. FUNCAO PROF. HABILITADO; Ref: B-001; CH: 20H  
 Hab.: LICENCIATURA PLENA EM NORMAL SUPERIOR; Motivo: AULAS/CARGO LIVRE; Un. Adm: (127701) E.E. VILA RICA; Em: 22/01/2021

CONTRATO/SEDUC/42530/2020 DE: 26/11/2020  
 Processo N°: 1000003439367  
 Contratado: (127946/12) DIEGO CAVALCANTE MONTEIRO; CPF: 017.095.541-93; Cargo/Função: (3506) CONTR. TEMP. FUNCAO PROF. HABILITADO; Ref: B-001; CH: 05H  
 Hab.: LICENCIATURA PLENA EM GEOGRAFIA; Motivo: AULAS RESIDUAIS; Un. Adm: (014320) E.E. MARIA DE LOURDES R. FRAGELLI; Em: 18/12/2020

CONTRATO/SEDUC/42531/2020 DE: 26/11/2020  
 Processo N°: 1000003400267  
 Contratado: (127988/32) FELIPE DO CARMO SILVA; CPF: 018.865.631-60; Cargo/Função: (3476) APOIO ADM. EDUCACIONAL-ELEMENTAR; Ref: A-001; CH: 30H  
 Hab.: LICENCIATURA PLENA EM MATEMATICA; Motivo: AULAS/CARGO LIVRE; Un. Adm: (021679) E.E. DAMIAO MAMEDES DO NASCIMENTO; Em: 31/12/2020

CONTRATO/SEDUC/42532/2020 DE: 26/11/2020  
 Processo N°: 1000003433937  
 Contratado: (128112/47) RICARDO BATISTA DE SOUZA; CPF: 853.619.841-91; Cargo/Função: (3506) CONTR. TEMP. FUNCAO PROF. HABILITADO; Ref: B-001; CH: 20H  
 Hab.: LICENCIATURA PLENA EM MATEMATICA; Motivo: AULAS RESIDUAIS; Un. Adm: (194565) E.E. GOVERNADOR JOSÉFRAGELLI; Em: 22/01/2021

CONTRATO/SEDUC/42533/2020 DE: 26/11/2020  
 Processo N°: 1000003438848

CONTRATO/SEDUC/42534/2020 DE: 26/11/2020  
 Processo N°: 1000003431411  
 Contratado: (128373/40) JUREMA STUMM; CPF: 405.830.071-04; Cargo/Função: (3506) CONTR. TEMP. FUNCAO PROF. HABILITADO; Ref: B-001; CH: 16H  
 Hab.: LICENCIATURA PLENA EM LETRAS/PORTUGUES; Motivo: AULAS RESIDUAIS; Un. Adm: (016420) E.E. GARCIA GARRIDO FERMINO; Em: 22/01/2021

CONTRATO/SEDUC/42535/2020 DE: 26/11/2020  
 Processo N°: 1000003437706  
 Contratado: (128536/33) RITA DE CASSIA MARQUES DE OLIVEIRA; CPF: 899.913.201-30; Cargo/Função: (3506) CONTR. TEMP. FUNCAO PROF. HABILITADO; Ref: B-001; CH: 19H  
 Hab.: LICENCIATURA PLENA EM LETRAS/PORTUGUES/ESPANHOL; Motivo: AULAS RESIDUAIS; Un. Adm: (015687) E.E. OSCAR SOARES; Em: 22/01/2021

CONTRATO/SEDUC/42536/2020 DE: 26/11/2020  
 Processo N°: 1000003456100  
 Contratado: (128558/33) SILVANIA LINA DE SOUZA LOPES; CPF: 902.943.191-15; Cargo/Função: (3506) CONTR. TEMP. FUNCAO PROF. HABILITADO; Ref: B-001; CH: 20H  
 Hab.: LICENCIATURA PLENA EM LETRAS/PORTUGUES/INGLÊS; Motivo: SUBSTITUIÇÃO AO TITULAR GUARDANDO PUBLICAÇÃO DE MOVIMENTAÇÃO; Un. Adm: (011037) E.E. PROFª. RENILDA SILVA MORAES; Em: 22/01/2021

CONTRATO/SEDUC/42537/2020 DE: 26/11/2020  
 Processo N°: 1000003451844  
 Contratado: (128766/39) SONIA MARIA RIBEIRO DE OLIVEIRA; CPF: 550.913.001-63; Cargo/Função: (3506) CONTR. TEMP. FUNCAO PROF. HABILITADO; Ref: B-001; CH: 02H  
 Hab.: LICENCIATURA PLENA EM LETRAS/PORTUGUES/INGLÊS; Motivo: AULAS RESIDUAIS; Un. Adm: (014630) E.E. Pe. EZEQUIEL RAMIN; Em: 22/01/2021

CONTRATO/SEDUC/42538/2020 DE: 26/11/2020  
 Processo N°: 1000003441053  
 Contratado: (128848/66) SAMERA RENATA SILVA DE OLIVEIRA; CPF: 010.936.711-14; Cargo/Função: (3506) CONTR. TEMP. FUNCAO PROF. HABILITADO; Ref: B-001; CH: 01H  
 Hab.: LICENCIATURA PLENA EM EDUCAÇÃO FISICA; Motivo: AULAS RESIDUAIS; Un. Adm: (012653) E.E. MARECHAL RONDON; Em: 22/01/2021

CONTRATO/SEDUC/42539/2020 DE: 26/11/2020  
 Processo N°: 1000003437331  
 Contratado: (129307/50) RITAZIA MAMEDES DE OLIVEIRA; CPF: 990.158.621-68; Cargo/Função: (3506) CONTR. TEMP. FUNCAO PROF. HABILITADO; Ref: B-001; CH: 06H  
 Hab.: LICENCIATURA PLENA EM LETRAS/PORTUGUES/INGLÊS; Motivo: AULAS RESIDUAIS; Un. Adm: (021679) E.E. DAMIAO MAMEDES DO NASCIMENTO; Em: 22/01/2021

CONTRATO/SEDUC/42540/2020 DE: 26/11/2020  
 Processo N°: 1000003432545  
 Contratado: (130390/10) HELENA BOM DESPACHO OLIVEIRA MAGALHAES; CPF: 482.614.161-00; Cargo/Função: (3506) CONTR. TEMP. FUNCAO PROF. HABILITADO; Ref: B-001; CH: 20H  
 Hab.: LICENCIATURA PLENA EM PEDAGOGIA; Motivo: AFASTAMENTO DO TITULAR; Un. Adm: (020516) E.E. DR. MARIO DE CASTRO; Em: 22/01/2021

CONTRATO/SEDUC/42541/2020 DE: 26/11/2020  
 Processo N°: 1000003437356  
 Contratado: (130514/40) SELMA FROIS DA SILVA BOTELHO; CPF: 000.198.421-71; Cargo/Função: (3506) CONTR. TEMP. FUNCAO PROF. HABILITADO; Ref: B-001; CH: 04H  
 Hab.: LICENCIATURA PLENA EM CIENCIAS BIOLOGICAS; Motivo: AULAS RESIDUAIS; Un. Adm: (010758) E.E. D. CEZINA ANTONIA BOTELHO; Em: 22/01/2021

CONTRATO/SEDUC/42542/2020 DE: 26/11/2020  
 Processo N°: 1000003439444  
 Contratado: (130514/42) SELMA FROIS DA SILVA BOTELHO; CPF: 000.198.421-71; Cargo/Função: (3506) CONTR. TEMP. FUNCAO PROF. HABILITADO; Ref: B-001; CH: 01H  
 Hab.: LICENCIATURA PLENA EM CIENCIAS BIOLOGICAS; Motivo: AULAS RESIDUAIS; Un. Adm: (010758) E.E. D. CEZINA ANTONIA BOTELHO; Em: 22/01/2021

CONTRATO/SEDUC/42543/2020 DE: 26/11/2020  
 Processo N°: 1000003452097  
 Contratado: (130551/12) ANDERSON GIESE; CPF: 995.490.421-20; Cargo/Função: (3506) CONTR. TEMP. FUNCAO PROF. HABILITADO; Ref: B-001; CH: 06H  
 Hab.: LICENCIATURA PLENA EM MATEMATICA; Motivo: AULAS RESIDUAIS; Un. Adm: (015687) E.E. OSCAR SOARES; Em: 22/01/2021

CONTRATO/SEDUC/42544/2020 DE: 26/11/2020  
 Processo N°: 1000003437838  
 Contratado: (130558/61) JULIO MARCOS LAZZARINI; CPF: 536.362.951-87; Cargo/Função: (3506) CONTR. TEMP. FUNCAO PROF. HABILITADO; Ref: B-001; CH: 20H  
 Hab.: LICENCIATURA PLENA EM GEOGRAFIA; Motivo: AULAS/CARGO LIVRE; Un. Adm: (009725) E.E. AGENOR FERREIRA LEAO; Em: 22/01/2021

CONTRATO/SEDUC/42545/2020 DE: 26/11/2020  
 Processo N°: 1000003439365  
 Contratado: (130910/55) MARINETH RODRIGUES TAQUES; CPF: 689.029.051-87; Cargo/Função: (3506) CONTR. TEMP. FUNCAO PROF. HABILITADO; Ref: B-001; CH: 05H  
 Hab.: LICENCIATURA PLENA EM GEOGRAFIA; Motivo: AULAS RESIDUAIS; Un. Adm: (012360) CEJA LICINIO MONTEIRO DA SILVA; Em: 22/01/2021

CONTRATO/SEDUC/42546/2020 DE: 26/11/2020  
 Processo N°: 1000003440330  
 Contratado: (130951/9) MARIA DILEUZA DE OLIVEIRA; CPF: 613.961.099-00; Cargo/Função: (3506) CONTR. TEMP. FUNCAO PROF. HABILITADO; Ref: B-001; CH: 30H  
 Hab.: LICENCIATURA PLENA EM PEDAGOGIA; Motivo: PROJETO/DEMANDA TEMPORARIA; Un. Adm: (011231) E.E. DOM AQUINO CORREA; Em: 18/12/2020

CONTRATO/SEDUC/42547/2020 DE: 26/11/2020  
 Processo Nº: 1000003440818  
 Contratado: (131347/42) VITALINA PEREIRA DE SALES;CPF:010.586.761-64;Cargo/  
 Função: (3506) CONTR. TEMP. FUNCAO PROF. HABILITADO;Ref: B-001;CH: 11H  
 Hab.: LICENCIATURA PLENA EM LETRAS/PORTUGUES;Motivo: AULAS RESIDUAIS;Un.  
 Adm: (021679) E.E. DAMIAO MAMEDES DO NASCIMENTO;Em: 18/12/2020

CONTRATO/SEDUC/42548/2020 DE: 26/11/2020  
 Processo Nº: 1000003440156  
 Contratado: (131751/51) GLEICE MARA SOCORRO DE OLIVEIRA;CPF:550.107.841-  
 49;Cargo/Função: (3506) CONTR. TEMP. FUNCAO PROF. HABILITADO;Ref: B-001;CH:  
 03H  
 Hab.: LICENCIATURA PLENA EM LETRAS/PORTUGUES/LITERATURAS;Motivo: AULAS  
 RESIDUAIS;Un. Adm: (192147) E.E. PROFESSORA EDITH PEREIRA BARBOSA;Em:  
 22/01/2021

CONTRATO/SEDUC/42549/2020 DE: 26/11/2020  
 Processo Nº: 1000003436085  
 Contratado: (132436/15) ELENILDES DA SILVA SANTOS;CPF:988.225.511-68;Cargo/  
 Função: (3506) CONTR. TEMP. FUNCAO PROF. HABILITADO;Ref: B-001;CH: 12H  
 Hab.: LICENCIATURA PLENA EM LETRAS/PORTUGUES;Motivo: AULAS RESIDUAIS;Un.  
 Adm: (038636) E.E. PROFª. MARIA ELZA FERREIRA INACIO;Em: 22/01/2021

CONTRATO/SEDUC/42550/2020 DE: 26/11/2020  
 Processo Nº: 1000003442361  
 Contratado: (133134/16) ERMESON HENRIQUE SANTOS ARRUDA;CPF:980.387.371-  
 72;Cargo/Função: (3506) CONTR. TEMP. FUNCAO PROF. HABILITADO;Ref: B-001;CH:  
 20H  
 Hab.: LICENCIATURA PLENA EM CIENCIAS BIOLOGICAS;Motivo: PROJETO/DEMANDA  
 TEMPORARIA;Un. Adm: (010456) E.E. FILOGONIO CORREA;Em: 18/12/2020

CONTRATO/SEDUC/42551/2020 DE: 26/11/2020  
 Processo Nº: 1000003434801  
 Contratado: (133439/52) THIAGO TADEU DE ARRUDA FERREIRA;CPF:024.831.021-  
 66;Cargo/Função: (3506) CONTR. TEMP. FUNCAO PROF. HABILITADO;Ref: B-001;CH:  
 06H  
 Hab.: LICENCIATURA PLENA EM GEOGRAFIA;Motivo: AULAS RESIDUAIS;Un.  
 Adm: (012718) E.E. BEL. RIBEIRO DE ARRUDA;Em: 22/01/2021

CONTRATO/SEDUC/42552/2020 DE: 26/11/2020  
 Processo Nº: 1000003434421  
 Contratado: (133518/15) ODETE ROSA PAES;CPF:388.236.911-68;Cargo/  
 Função: (3506) CONTR. TEMP. FUNCAO PROF. HABILITADO;Ref: B-001;CH: 20H  
 Hab.: LICENCIATURA PLENA EM PEDAGOGIA;Motivo: AULAS/CARGO LIVRE;Un.  
 Adm: (015253) E.E. LOURENÇO PERUCHI;Em: 22/01/2021

CONTRATO/SEDUC/42553/2020 DE: 26/11/2020  
 Processo Nº: 1000003456697  
 Contratado: (133654/59) CLAUDISSEIA GOMES MEIRA SILVA;CPF:846.950.131-  
 34;Cargo/Função: (3506) CONTR. TEMP. FUNCAO PROF. HABILITADO;Ref: B-001;CH:  
 01H  
 Hab.: LICENCIATURA PLENA EM LETRAS/PORTUGUES/ESPAÑHOL;Motivo: AULAS  
 RESIDUAIS;Un. Adm: (014036) E.E. PROFª. IDALINA DE FARIAS;Em: 22/01/2021

CONTRATO/SEDUC/42554/2020 DE: 26/11/2020  
 Processo Nº: 1000003434848  
 Contratado: (134120/40) MONICA FATIMA CONCEICAO PIMENTA;CPF:453.347.731-  
 34;Cargo/Função: (3506) CONTR. TEMP. FUNCAO PROF. HABILITADO;Ref: B-001;CH:  
 01H  
 Hab.: LICENCIATURA PLENA EM LETRAS/PORTUGUES/INGLÊS;Motivo: AULAS  
 RESIDUAIS;Un. Adm: (012068) E.E. PROF. DEMETRIO DE SOUZA;Em: 22/01/2021

CONTRATO/SEDUC/42555/2020 DE: 26/11/2020  
 Processo Nº: 1000003431503  
 Contratado: (134208/30) RUTH BATISTA DO NASCIMENTO DE  
 QUEIROZ;CPF:651.397.471-20;Cargo/Função: (3506) CONTR. TEMP. FUNCAO PROF.  
 HABILITADO;Ref: B-001;CH: 12H  
 Hab.: LICENCIATURA PLENA EM LETRAS/PORTUGUES/INGLÊS;Motivo: AULAS  
 RESIDUAIS;Un. Adm: (012556) E.E. SANTA CLAUDINA;Em: 22/01/2021

CONTRATO/SEDUC/42556/2020 DE: 26/11/2020  
 Processo Nº: 1000003434552  
 Contratado: (134303/10) LAURO MARCELO COSTA CACERES;CPF:690.908.231-  
 15;Cargo/Função: (3506) CONTR. TEMP. FUNCAO PROF. HABILITADO;Ref: B-001;CH:  
 20H  
 Hab.: LICENCIATURA PLENA EM EDUCAÇÃO FISICA;Motivo: AULAS/CARGO LIVRE;Un.  
 Adm: (012360) CEJA LICINIO MONTEIRO DA SILVA;Em: 22/01/2021

CONTRATO/SEDUC/42557/2020 DE: 26/11/2020  
 Processo Nº: 1000003434538  
 Contratado: (134317/49) INA ONDINA AZEVEDO BAEZ DANTAS;CPF:403.352.751-  
 68;Cargo/Função: (3506) CONTR. TEMP. FUNCAO PROF. HABILITADO;Ref: B-001;CH:  
 20H  
 Hab.: LICENCIATURA PLENA EM LETRAS/PORTUGUES/ESPAÑHOL;Motivo: AULAS/CARGO  
 LIVRE;Un. Adm: (013730) E.E. PROFª. ALDA GAWLINSKI SCOPEL;Em: 22/01/2021

CONTRATO/SEDUC/42558/2020 DE: 26/11/2020  
 Processo Nº: 1000003435137  
 Contratado: (134381/43) ALCIONE DELIBERALLI;CPF:000.240.060-09;Cargo/  
 Função: (3506) CONTR. TEMP. FUNCAO PROF. HABILITADO;Ref: B-001;CH: 08H  
 Hab.: LICENCIATURA PLENA EM LETRAS/PORTUGUES;Motivo: AULAS RESIDUAIS;Un.  
 Adm: (016470) E.E. DOM BOSCO;Em: 22/01/2021

CONTRATO/SEDUC/42559/2020 DE: 26/11/2020  
 Processo Nº: 1000003457031  
 Contratado: (134436/28) DOUGLAS FERREIRA DOS SANTOS;CPF:025.816.211-  
 25;Cargo/Função: (3506) CONTR. TEMP. FUNCAO PROF. HABILITADO;Ref: B-001;CH:  
 09H  
 Hab.: LICENCIATURA PLENA EM EDUCAÇÃO FISICA;Motivo: AULAS RESIDUAIS;Un.  
 Adm: (012378) E.E. ARNALDO ESTEVAO FIGUEIREDO;Em: 22/01/2021

CONTRATO/SEDUC/42560/2020 DE: 26/11/2020  
 Processo Nº: 1000003452832  
 Contratado: (134438/34) MARIA APARECIDA SOARES DE SOUZA  
 SILVA;CPF:415.082.381-20;Cargo/Função: (3506) CONTR. TEMP. FUNCAO PROF.  
 HABILITADO;Ref: B-001;CH: 06H

Hab.: LICENCIATURA PLENA EM CIENCIAS BIOLOGICAS;Motivo: AULAS RESIDUAIS;Un.  
 Adm: (020516) E.E. DR. MARIO DE CASTRO;Em: 22/01/2021

CONTRATO/SEDUC/42561/2020 DE: 26/11/2020  
 Processo Nº: 1000003439629  
 Contratado: (134496/26) EDIRLEIA MARCIA DA SILVA;CPF:993.701.071-34;Cargo/  
 Função: (3506) CONTR. TEMP. FUNCAO PROF. HABILITADO;Ref: B-001;CH: 12H  
 Hab.: LICENCIATURA PLENA EM LETRAS/PORTUGUES;Motivo: AULAS RESIDUAIS;Un.  
 Adm: (192210) E.E. ARLETE MARIA CAPPELLARI;Em: 22/01/2021

CONTRATO/SEDUC/42562/2020 DE: 26/11/2020  
 Processo Nº: 1000003434786  
 Contratado: (134513/14) JUSCILENE OLIVEIRA DA SILVA;CPF:513.318.291-  
 00;Cargo/Função: (3506) CONTR. TEMP. FUNCAO PROF. HABILITADO;Ref: B-001;CH:  
 05H  
 Hab.: LICENCIATURA PLENA EM LETRAS/PORTUGUES/INGLÊS;Motivo: AULAS  
 RESIDUAIS;Un. Adm: (011215) E.E. SAO PEDRO APOSTOLO;Em: 22/01/2021

CONTRATO/SEDUC/42563/2020 DE: 26/11/2020  
 Processo Nº: 1000003441714  
 Contratado: (134646/9) LUCINEIA APARECIDA SANCHES KSIOZEK;CPF:858.761.511-  
 49;Cargo/Função: (3506) CONTR. TEMP. FUNCAO PROF. HABILITADO;Ref: B-001;CH:  
 09H  
 Hab.: LICENCIATURA PLENA EM LETRAS/PORTUGUES/ESPAÑHOL;Motivo: AULAS  
 RESIDUAIS;Un. Adm: (014630) E.E. Pe. EZEQUIEL RAMIN;Em: 22/01/2021

CONTRATO/SEDUC/42564/2020 DE: 26/11/2020  
 Processo Nº: 1000003436374  
 Contratado: (134838/56) ALIONE GOMES DE ABREU TAUBER;CPF:696.484.501-  
 10;Cargo/Função: (3506) CONTR. TEMP. FUNCAO PROF. HABILITADO;Ref: B-001;CH:  
 20H  
 Hab.: LICENCIATURA PLENA EM CIENCIAS MATEMATICAS;Motivo: AULAS/CARGO  
 LIVRE;Un. Adm: (011215) E.E. SAO PEDRO APOSTOLO;Em: 22/01/2021

CONTRATO/SEDUC/42565/2020 DE: 26/11/2020  
 Processo Nº: 1000003452038  
 Contratado: (135247/31) ROSEMARY GAEDKE DE OLIVEIRA;CPF:813.983.281-  
 20;Cargo/Função: (3506) CONTR. TEMP. FUNCAO PROF. HABILITADO;Ref: B-001;CH:  
 12H  
 Hab.: LICENCIATURA PLENA EM GEOGRAFIA;Motivo: AULAS RESIDUAIS;Un.  
 Adm: (011126) E.E. JOAQUIM NUNES ROCHA;Em: 22/01/2021

CONTRATO/SEDUC/42566/2020 DE: 26/11/2020  
 Processo Nº: 1000003435812  
 Contratado: (135632/27) EDON BEZERRA DIAS;CPF:242.025.251-91;Cargo/  
 Função: (3506) CONTR. TEMP. FUNCAO PROF. HABILITADO;Ref: B-001;CH: 08H  
 Hab.: LICENCIATURA PLENA EM MATEMATICA;Motivo: AULAS RESIDUAIS;Un.  
 Adm: (009652) E.E. PROF. BENEDITO DE CARVALHO;Em: 22/01/2021

CONTRATO/SEDUC/42567/2020 DE: 26/11/2020  
 Processo Nº: 1000003453053  
 Contratado: (135685/23) MARIA JOSE DE SOUZA SANTOS;CPF:974.339.771-  
 04;Cargo/Função: (3506) CONTR. TEMP. FUNCAO PROF. HABILITADO;Ref: B-001;CH:  
 02H  
 Hab.: LICENCIATURA PLENA EM LETRAS/PORTUGUES/ESPAÑHOL;Motivo: AULAS  
 RESIDUAIS;Un. Adm: (127701) E.E. VILA RICA;Em: 22/01/2021

CONTRATO/SEDUC/42568/2020 DE: 26/11/2020  
 Processo Nº: 1000003431062  
 Contratado: (135938/19) MARIA ROSIMARE DE SOUZA;CPF:654.205.941-53;Cargo/  
 Função: (3506) CONTR. TEMP. FUNCAO PROF. HABILITADO;Ref: B-001;CH: 20H  
 Hab.: LICENCIATURA PLENA EM MATEMATICA;Motivo: AULAS/CARGO LIVRE;Un.  
 Adm: (011193) E.E. 10 DE DEZEMBRO;Em: 22/01/2021

CONTRATO/SEDUC/42569/2020 DE: 26/11/2020  
 Processo Nº: 1000003431120  
 Contratado: (135947/15) MARIA APARECIDA MENDONCA ARRUDA;CPF:361.826.301-  
 59;Cargo/Função: (3506) CONTR. TEMP. FUNCAO PROF. HABILITADO;Ref: B-001;CH:  
 20H  
 Hab.: LICENCIATURA PLENA EM PEDAGOGIA;Motivo: AULAS/CARGO LIVRE;Un.  
 Adm: (012688) E.E. ANTONIO JOAO RIBEIRO;Em: 22/01/2021

CONTRATO/SEDUC/42570/2020 DE: 26/11/2020  
 Processo Nº: 1000003439875  
 Contratado: (136821/25) PERCILIA CARDOSO FAGUNDES;CPF:001.021.791-66;Cargo/  
 Função: (3506) CONTR. TEMP. FUNCAO PROF. HABILITADO;Ref: B-001;CH: 02H  
 Hab.: LICENCIATURA PLENA EM LETRAS/PORTUGUES/INGLÊS;Motivo: AULAS  
 RESIDUAIS;Un. Adm: (011142) E.E. EMANUEL PINHEIRO;Em: 22/01/2021

CONTRATO/SEDUC/42571/2020 DE: 26/11/2020  
 Processo Nº: 1000003436303  
 Contratado: (136875/32) JULIO CESAR VERSORI;CPF:913.100.321-49;Cargo/  
 Função: (3506) CONTR. TEMP. FUNCAO PROF. HABILITADO;Ref: B-001;CH: 10H  
 Hab.: LICENCIATURA PLENA EM CIENCIAS BIOLOGICAS;Motivo: AULAS RESIDUAIS;Un.  
 Adm: (013420) E.E. NOVA GALILEIA;Em: 22/01/2021

CONTRATO/SEDUC/42572/2020 DE: 26/11/2020  
 Processo Nº: 1000003453366  
 Contratado: (137136/39) VIVIAN FELICIA PAULA DE SOUZA  
 NEVES;CPF:272.938.418-92;Cargo/Função: (3506) CONTR. TEMP. FUNCAO PROF.  
 HABILITADO;Ref: B-001;CH: 10H  
 Hab.: LICENCIATURA PLENA EM LETRAS/PORTUGUES/INGLÊS;Motivo: AULAS  
 RESIDUAIS;Un. Adm: (020516) E.E. DR. MARIO DE CASTRO;Em: 22/01/2021

CONTRATO/SEDUC/42573/2020 DE: 26/11/2020  
 Processo Nº: 1000003434401  
 Contratado: (137569/28) HENRIQUE UZINSKI;CPF:025.993.041-56;Cargo/  
 Função: (3506) CONTR. TEMP. FUNCAO PROF. HABILITADO;Ref: B-001;CH: 15H  
 Hab.: LICENCIATURA PLENA EM MATEMATICA;Motivo: AULAS RESIDUAIS;Un.  
 Adm: (049964) E.E. FRANCISCO SALDANHA NETO;Em: 22/01/2021

CONTRATO/SEDUC/42574/2020 DE: 26/11/2020  
 Processo Nº: 1000003430576  
 Contratado: (137608/51) ELIANE DA CONCEICAO SILVA;CPF:020.140.991-70;Cargo/  
 Função: (3506) CONTR. TEMP. FUNCAO PROF. HABILITADO;Ref: B-001;CH: 20H  
 Hab.: LICENCIATURA PLENA EM MATEMATICA;Motivo: AULAS RESIDUAIS;Un.

Adm: (014435) E.E. ALFREDO JOSE DA SILVA;Em: 22/01/2021

CONTRATO/SEDUC/42575/2020 DE: 26/11/2020  
 Processo Nº: 1000003441846  
 Contratado: (137608/52) ELIANE DA CONCEICAO SILVA;CPF:020.140.991-70;Cargo/  
 Função: (3506) CONTR. TEMP. FUNCAO PROF. HABILITADO;Ref: B-001;CH: 10H  
 Hab.: LICENCIATURA PLENA EM MATEMATICA;Motivo: PROJETO/DEMANDA  
 TEMPORARIA;Un. Adm: (014435) E.E. ALFREDO JOSE DA SILVA;Em: 18/12/2020

CONTRATO/SEDUC/42576/2020 DE: 26/11/2020  
 Processo Nº: 1000003434472  
 Contratado: (137738/38) JACQUELINE SANTOS FERREIRA DE  
 QUEIROZ;CPF:002.189.391-83;Cargo/Função: (3506) CONTR. TEMP. FUNCAO PROF.  
 HABILITADO;Ref: B-001;CH: 20H  
 Hab.: LICENCIATURA PLENA EM BIOLOGIA;Motivo: AULAS RESIDUAIS;Un.  
 Adm: (016470) E.E. DOM BOSCO;Em: 22/01/2021

CONTRATO/SEDUC/42577/2020 DE: 26/11/2020  
 Processo Nº: 1000003434995  
 Contratado: (137922/17) MARIA JOSE BENTO FREITAS;CPF:706.229.574-49;Cargo/  
 Função: (3506) CONTR. TEMP. FUNCAO PROF. HABILITADO;Ref: B-001;CH: 20H  
 Hab.: LICENCIATURA PLENA EM PEDAGOGIA;Motivo: AULAS/CARGO LIVRE;Un.  
 Adm: (011223) E.E. PROFª. IVONE TRAMARIM DE OLIVEIRA;Em: 22/01/2021

CONTRATO/SEDUC/42578/2020 DE: 26/11/2020  
 Processo Nº: 1000003439019  
 Contratado: (137944/85) ALDINEIA APARECIDA ARANTES PASSOS;CPF:927.760.601-  
 06;Cargo/Função: (3506) CONTR. TEMP. FUNCAO PROF. HABILITADO;Ref: B-001;CH:  
 09H  
 Hab.: LICENCIATURA PLENA EM GEOGRAFIA;Motivo: AULAS RESIDUAIS;Un.  
 Adm: (045101) E.E. MAXIMIANA DO NASCIMENTO;Em: 22/01/2021

CONTRATO/SEDUC/42579/2020 DE: 26/11/2020  
 Processo Nº: 1000003441901  
 Contratado: (138258/32) PRYSICILA APARECIDA MOREIRA SALGADO  
 SIQUEIRA;CPF:710.066.051-34;Cargo/Função: (3506) CONTR. TEMP. FUNCAO PROF.  
 HABILITADO;Ref: B-001;CH: 05H  
 Hab.: LICENCIATURA PLENA EM HISTÓRIA;Motivo: PROJETO/DEMANDA TEMPORARIA;Un.  
 Adm: (009920) E.E. DJALMA FERREIRA DE SOUZA;Em: 18/12/2020

CONTRATO/SEDUC/42580/2020 DE: 26/11/2020  
 Processo Nº: 1000003441882  
 Contratado: (138258/33) PRYSICILA APARECIDA MOREIRA SALGADO  
 SIQUEIRA;CPF:710.066.051-34;Cargo/Função: (3506) CONTR. TEMP. FUNCAO PROF.  
 HABILITADO;Ref: B-001;CH: 10H  
 Hab.: LICENCIATURA PLENA EM HISTÓRIA;Motivo: PROJETO/DEMANDA TEMPORARIA;Un.  
 Adm: (009920) E.E. DJALMA FERREIRA DE SOUZA;Em: 22/01/2021

CONTRATO/SEDUC/42581/2020 DE: 26/11/2020  
 Processo Nº: 1000003435133  
 Contratado: (139316/58) ELIANE CRISTINE FERREIRA DOS REIS;CPF:695.185.301-  
 06;Cargo/Função: (3506) CONTR. TEMP. FUNCAO PROF. HABILITADO;Ref: B-001;CH:  
 17H  
 Hab.: LICENCIATURA PLENA EM LETRAS/PORTUGUES/INGLÊS;Motivo: AULAS  
 RESIDUAIS;Un. Adm: (012335) E.E. PROFª. MARIA MACEDO RODRIGUES;Em:  
 22/01/2021

CONTRATO/SEDUC/42582/2020 DE: 26/11/2020  
 Processo Nº: 1000003433174  
 Contratado: (139471/10) VALDINEI MARTINS DE SOUZA;CPF:201.877.798-05;Cargo/  
 Função: (3506) CONTR. TEMP. FUNCAO PROF. HABILITADO;Ref: B-001;CH: 21H  
 Hab.: LICENCIATURA PLENA EM MATEMATICA;Motivo: AULAS/CARGO LIVRE;Un.  
 Adm: (016632) E.E. PROF. DEMETRIO PEREIRA;Em: 22/01/2021

CONTRATO/SEDUC/42583/2020 DE: 26/11/2020  
 Processo Nº: 1000003441763  
 Contratado: (140287/17) JANIR AUGUSTO DE AQUINO JUNIOR;CPF:016.520.591-  
 13;Cargo/Função: (3506) CONTR. TEMP. FUNCAO PROF. HABILITADO;Ref: B-001;CH:  
 20H  
 Hab.: LICENCIATURA PLENA EM EDUCAÇÃO FISICA;Motivo: AULAS RESIDUAIS;Un.  
 Adm: (009920) E.E. DJALMA FERREIRA DE SOUZA;Em: 22/01/2021

CONTRATO/SEDUC/42584/2020 DE: 26/11/2020  
 Processo Nº: 1000003441768  
 Contratado: (140287/18) JANIR AUGUSTO DE AQUINO JUNIOR;CPF:016.520.591-  
 13;Cargo/Função: (3506) CONTR. TEMP. FUNCAO PROF. HABILITADO;Ref: B-001;CH:  
 10H  
 Hab.: LICENCIATURA PLENA EM EDUCAÇÃO FISICA;Motivo: PROJETO/DEMANDA  
 TEMPORARIA;Un. Adm: (009920) E.E. DJALMA FERREIRA DE SOUZA;Em: 18/12/2020

CONTRATO/SEDUC/42585/2020 DE: 26/11/2020  
 Processo Nº: 1000003434904  
 Contratado: (140338/8) JANICE CONCEICAO FARIA DA SILVA;CPF:373.651.857-  
 91;Cargo/Função: (3506) CONTR. TEMP. FUNCAO PROF. HABILITADO;Ref: B-001;CH:  
 20H  
 Hab.: LICENCIATURA PLENA EM PEDAGOGIA;Motivo: AFASTAMENTO DO TITULAR;Un.  
 Adm: (023329) E.E. MALIK DIDIER NAMER ZAHAFI;Em: 22/01/2021

CONTRATO/SEDUC/42586/2020 DE: 26/11/2020  
 Processo Nº: 1000003441958  
 Contratado: (140689/14) LUCIANE NARCISO SOUZA;CPF:020.792.461-94;Cargo/  
 Função: (3506) CONTR. TEMP. FUNCAO PROF. HABILITADO;Ref: B-001;CH: 03H  
 Hab.: LICENCIATURA PLENA EM LETRAS/PORTUGUES/INGLÊS;Motivo: AULAS  
 RESIDUAIS;Un. Adm: (010456) E.E. FLOGONIO CORREA;Em: 22/01/2021

CONTRATO/SEDUC/42587/2020 DE: 26/11/2020  
 Processo Nº: 1000003440446  
 Contratado: (140907/47) ALIANE DO NASCIMENTO FERREIRA;CPF:017.038.261-  
 32;Cargo/Função: (3506) CONTR. TEMP. FUNCAO PROF. HABILITADO;Ref: B-001;CH:  
 02H  
 Hab.: LICENCIATURA PLENA EM MATEMATICA;Motivo: AULAS RESIDUAIS;Un.  
 Adm: (015288) E.E. BENTO ALEXANDRE DOS SANTOS;Em: 22/01/2021

CONTRATO/SEDUC/42588/2020 DE: 26/11/2020  
 Processo Nº: 1000003441174  
 Contratado: (140923/37) VANIA APARECIDA GASTALDIN;CPF:811.352.209-30;Cargo/

Função: (3506) CONTR. TEMP. FUNCAO PROF. HABILITADO;Ref: B-001;CH: 10H  
 Hab.: LICENCIATURA PLENA EM MATEMATICA;Motivo: AULAS RESIDUAIS;Un.  
 Adm: (021083) E.E. DOM AQUINO CORREA;Em: 22/01/2021

CONTRATO/SEDUC/42589/2020 DE: 26/11/2020  
 Processo Nº: 1000003437982  
 Contratado: (140930/55) ALINE CAMERA;CPF:973.110.651-00;Cargo/Função: (3506)  
 CONTR. TEMP. FUNCAO PROF. HABILITADO;Ref: B-001;CH: 08H  
 Hab.: LICENCIATURA PLENA EM EDUCAÇÃO FISICA;Motivo: AULAS RESIDUAIS;Un.  
 Adm: (015032) E. E. Min. JOAO ALBERTO;Em: 22/01/2021

CONTRATO/SEDUC/42590/2020 DE: 26/11/2020  
 Processo Nº: 1000003440197  
 Contratado: (141303/54) LILIANA APARECIDA DOS SANTOS SOUZA;CPF:968.381.911-  
 72;Cargo/Função: (3506) CONTR. TEMP. FUNCAO PROF. HABILITADO;Ref: B-001;CH:  
 20H  
 Hab.: LICENCIATURA PLENA EM LETRAS/PORTUGUES/ESPANHOL;Motivo: AULAS  
 RESIDUAIS;Un. Adm: (013560) E.E. JOAO PAULO II;Em: 22/01/2021

CONTRATO/SEDUC/42591/2020 DE: 26/11/2020  
 Processo Nº: 1000003440405  
 Contratado: (141560/14) ANA PAULA DOS SANTOS BERBET SILVA;CPF:217.783.958-  
 05;Cargo/Função: (3506) CONTR. TEMP. FUNCAO PROF. HABILITADO;Ref: B-001;CH:  
 02H  
 Hab.: LICENCIATURA PLENA EM LETRAS/PORTUGUES;Motivo: AULAS RESIDUAIS;Un.  
 Adm: (021679) E.E. DAMIAO MAMEDES DO NASCIMENTO;Em: 18/12/2020

CONTRATO/SEDUC/42592/2020 DE: 26/11/2020  
 Processo Nº: 1000003441391  
 Contratado: (141566/26) NAILDES ALVES DA SILVA;CPF:632.656.641-04;Cargo/  
 Função: (3506) CONTR. TEMP. FUNCAO PROF. HABILITADO;Ref: B-001;CH: 10H  
 Hab.: LICENCIATURA PLENA EM PEDAGOGIA;Motivo: PROJETO/DEMANDA TEMPORARIA;Un.  
 Adm: (010855) E.E. SILVESTRE GOMES JARDIM;Em: 22/01/2021

CONTRATO/SEDUC/42593/2020 DE: 26/11/2020  
 Processo Nº: 1000003441383  
 Contratado: (141568/28) DIVANETE CONCEICAO DE OLIVEIRA;CPF:655.074.281-  
 15;Cargo/Função: (3506) CONTR. TEMP. FUNCAO PROF. HABILITADO;Ref: B-001;CH:  
 10H  
 Hab.: LICENCIATURA PLENA EM QUIMICA;Motivo: PROJETO/DEMANDA TEMPORARIA;Un.  
 Adm: (010855) E.E. SILVESTRE GOMES JARDIM;Em: 22/01/2021

CONTRATO/SEDUC/42594/2020 DE: 26/11/2020  
 Processo Nº: 1000003454136  
 Contratado: (141797/18) ALENIR JULIA DA SILVA;CPF:502.340.301-78;Cargo/  
 Função: (3506) CONTR. TEMP. FUNCAO PROF. HABILITADO;Ref: B-001;CH: 20H  
 Hab.: LICENCIATURA PLENA EM PEDAGOGIA;Motivo: AULAS/CARGO LIVRE;Un.  
 Adm: (011061) E.E. JOSE MORAES;Em: 22/01/2021

CONTRATO/SEDUC/42595/2020 DE: 26/11/2020  
 Processo Nº: 1000003437683  
 Contratado: (141798/48) DANILIO MUNIZ OLIVEIRA;CPF:016.589.931-01;Cargo/  
 Função: (3506) CONTR. TEMP. FUNCAO PROF. HABILITADO;Ref: B-001;CH: 11H  
 Hab.: LICENCIATURA PLENA EM LETRAS/PORTUGUES/INGLÊS;Motivo: AULAS  
 RESIDUAIS;Un. Adm: (023329) E.E. MALIK DIDIER NAMER ZAHAFI;Em: 22/01/2021

CONTRATO/SEDUC/42596/2020 DE: 26/11/2020  
 Processo Nº: 1000003456122  
 Contratado: (141810/29) ROUZENIL FARIAS DE SOUZA NEVES;CPF:718.328.661-  
 49;Cargo/Função: (3506) CONTR. TEMP. FUNCAO PROF. HABILITADO;Ref: B-001;CH:  
 06H  
 Hab.: LICENCIATURA PLENA EM HISTÓRIA;Motivo: AULAS RESIDUAIS;Un.  
 Adm: (010553) E.E. ANDRE LUIZ DA SILVA REIS;Em: 22/01/2021

CONTRATO/SEDUC/42597/2020 DE: 26/11/2020  
 Processo Nº: 1000003438809  
 Contratado: (141914/46) EDMARCIO NERES DA SILVA;CPF:919.902.381-49;Cargo/  
 Função: (3506) CONTR. TEMP. FUNCAO PROF. HABILITADO;Ref: B-001;CH: 10H  
 Hab.: LICENCIATURA PLENA EM GEOGRAFIA;Motivo: AULAS RESIDUAIS;Un.  
 Adm: (042587) E.E. PROF. RAFAEL RUEDA;Em: 22/01/2021

CONTRATO/SEDUC/42598/2020 DE: 26/11/2020  
 Processo Nº: 1000003441960  
 Contratado: (141914/47) EDMARCIO NERES DA SILVA;CPF:919.902.381-49;Cargo/  
 Função: (3506) CONTR. TEMP. FUNCAO PROF. HABILITADO;Ref: B-001;CH: 05H  
 Hab.: LICENCIATURA PLENA EM GEOGRAFIA;Motivo: PROJETO/DEMANDA TEMPORARIA;Un.  
 Adm: (042587) E.E. PROF. RAFAEL RUEDA;Em: 18/12/2020

CONTRATO/SEDUC/42599/2020 DE: 26/11/2020  
 Processo Nº: 1000003441748  
 Contratado: (141917/34) RITA DE CASSIA JESUS LIMA;CPF:432.520.101-78;Cargo/  
 Função: (3506) CONTR. TEMP. FUNCAO PROF. HABILITADO;Ref: B-001;CH: 04H  
 Hab.: LICENCIATURA PLENA EM HISTÓRIA;Motivo: AULAS RESIDUAIS;Un.  
 Adm: (009474) E.E. SOUZA BANDEIRA;Em: 22/01/2021

CONTRATO/SEDUC/42600/2020 DE: 26/11/2020  
 Processo Nº: 1000003457039  
 Contratado: (142216/47) LUCILIA MARIA DA SILVA;CPF:030.997.731-23;Cargo/  
 Função: (3506) CONTR. TEMP. FUNCAO PROF. HABILITADO;Ref: B-001;CH: 04H  
 Hab.: LICENCIATURA PLENA EM LETRAS/PORTUGUES/LITERATURAS;Motivo: AULAS  
 RESIDUAIS;Un. Adm: (012378) E.E. ARNALDO ESTEVAO FIGUEIREDO;Em: 18/12/2020

CONTRATO/SEDUC/42601/2020 DE: 26/11/2020  
 Processo Nº: 1000003435551  
 Contratado: (142489/22) LUCINEIDE NERIS DE ARGOLO DIAS;CPF:653.923.532-  
 15;Cargo/Função: (3506) CONTR. TEMP. FUNCAO PROF. HABILITADO;Ref: B-001;CH:  
 06H  
 Hab.: LICENCIATURA PLENA EM HISTÓRIA;Motivo: AULAS RESIDUAIS;Un.  
 Adm: (145734) E.E. MARIA MIRANDA ARAUJO;Em: 22/01/2021

CONTRATO/SEDUC/42602/2020 DE: 26/11/2020  
 Processo Nº: 1000003434716  
 Contratado: (142946/20) MARCILIO SILVEIRA LIMA;CPF:108.722.211-72;Cargo/  
 Função: (3506) CONTR. TEMP. FUNCAO PROF. HABILITADO;Ref: B-001;CH: 19H  
 Hab.: LICENCIATURA PLENA EM EDUCAÇÃO FISICA;Motivo: AULAS RESIDUAIS;Un.  
 Adm: (145769) E.E. FRANCISCA BARROS DE CARVALHO;Em: 22/01/2021

CONTRATO/SEDUC/42603/2020 DE: 26/11/2020  
Processo Nº: 1000003457702  
Contratado: (143169/51) MIRIAN CAMARGO LIMA; CPF: 589.161.059-00; Cargo/  
Função: (3506) CONTR. TEMP. FUNCAO PROF. HABILITADO; Ref: B-001; CH: 12H  
Hab.: LICENCIATURA PLENA EM LETRAS/PORTUGUES/INGLÊS; Motivo: AULAS  
RESIDUAIS; Un. Adm: (154024) E.E. PROF. ELMAR JUSTEN; Em: 22/01/2021

CONTRATO/SEDUC/42604/2020 DE: 26/11/2020  
Processo Nº: 1000003456131  
Contratado: (143835/3) NORMA CARVALHO DOS REIS PASETTI; CPF: 603.820.901-  
87; Cargo/Função: (3506) CONTR. TEMP. FUNCAO PROF. HABILITADO; Ref: B-001; CH:  
20H  
Hab.: LICENCIATURA PLENA EM PEDAGOGIA; Motivo: AULAS/CARGO LIVRE; Un.  
Adm: (009474) E.E. SOUZA BANDEIRA; Em: 22/01/2021

PUBLICADA, REGISTRADA, CUMPRE-SE.  
Cuiabá-MT, 25 de Novembro de 2020.  
Alan Resende Porto  
Secretário de Estado de Educação

O Secretário de Estado de Educação no uso de suas atribuições que lhes são conferidas por lei,

Resolve: RETIFICAR - SEDUC  
Objeto: CONTRATAÇÃO TEMPORARIA POR MOTIVO DE URGÊNCIA

CONTRATO/SEDUC/42605/2020 DE: 26/11/2020  
Processo Nº: 1000003361990  
Contratado: (143914/19) ROSANGELA CRISTINA DA SILVA; CPF: 009.897.591-  
99; Cargo/Função: (3468) TECNICO ADMINISTRATIVO EDUCACIONAL; Ref: A-001; CH:  
30H  
Hab.: BACHARELADO EM CONTABILIDADE; Motivo: AFASTAMENTO DO TITULAR; Un.  
Adm: (129232) E.E. INDIGENA MYHYNYMYKYTA SKIRIPI; De: 10/02/2020 a  
31/12/2020

PUBLICADA, REGISTRADA, CUMPRE-SE.  
Cuiabá-MT, 25 de Novembro de 2020.  
Alan Resende Porto  
Secretário de Estado de Educação

O Secretário de Estado de Educação no uso de suas atribuições que lhes são conferidas por lei,

Resolve: CANCELAR - SEDUC  
Objeto: CONTRATAÇÃO TEMPORARIA POR MOTIVO DE URGÊNCIA

CONTRATO/SEDUC/42606/2020 DE: 26/11/2020  
Processo Nº: 1000003435934  
Contratado: (144251/27) MARIA PEDROSA DA LUZ DE PAULA; CPF: 428.113.501-  
44; Cargo/Função: (3506) CONTR. TEMP. FUNCAO PROF. HABILITADO; Ref: B-001; CH:  
10H  
Hab.: LICENCIATURA PLENA EM HISTÓRIA; Motivo: AULAS RESIDUAIS; Un.  
Adm: (015075) E.E. ARLINDO ESTILAC LEAL; Em: 22/01/2021

CONTRATO/SEDUC/42607/2020 DE: 26/11/2020  
Processo Nº: 1000003441486  
Contratado: (144280/21) IVAN DA SILVA TORRES; CPF: 891.212.951-15; Cargo/  
Função: (3506) CONTR. TEMP. FUNCAO PROF. HABILITADO; Ref: B-001; CH: 10H  
Hab.: LICENCIATURA PLENA EM EDUCAÇÃO FISICA; Motivo: AULAS RESIDUAIS; Un.  
Adm: (012645) E.E. GAL. CAETANO DE ALBUQUERQUE; Em: 22/01/2021

CONTRATO/SEDUC/42608/2020 DE: 26/11/2020  
Processo Nº: 1000003432651  
Contratado: (144286/37) OLGA MALVINA BRASIL GOMES; CPF: 918.361.581-49; Cargo/  
Função: (3506) CONTR. TEMP. FUNCAO PROF. HABILITADO; Ref: B-001; CH: 04H  
Hab.: LICENCIATURA PLENA EM LETRAS/PORTUGUES/ESPAHOL; Motivo: AULAS  
RESIDUAIS; Un. Adm: (117595) E.E. Pe. FIRMO PINTO DUARTE FILHO; Em:  
21/01/2021

CONTRATO/SEDUC/42609/2020 DE: 26/11/2020  
Processo Nº: 1000003441096  
Contratado: (144367/28) NILZO DIAS DA SILVA; CPF: 419.710.351-49; Cargo/  
Função: (3506) CONTR. TEMP. FUNCAO PROF. HABILITADO; Ref: B-001; CH: 07H  
Hab.: LICENCIATURA PLENA EM EDUCAÇÃO FISICA; Motivo: AULAS RESIDUAIS; Un.  
Adm: (012628) E.E. RODOLFO AUGUSTO T. CURVO; Em: 22/01/2021

CONTRATO/SEDUC/42610/2020 DE: 26/11/2020  
Processo Nº: 1000003431500  
Contratado: (144378/31) ADAO MARCOS OTOWISKI; CPF: 937.367.039-53; Cargo/  
Função: (3506) CONTR. TEMP. FUNCAO PROF. HABILITADO; Ref: B-001; CH: 17H  
Hab.: LICENCIATURA PLENA EM EDUCAÇÃO FISICA; Motivo: AULAS RESIDUAIS; Un.  
Adm: (016470) E.E. DOM BOSCO; Em: 22/01/2021

CONTRATO/SEDUC/42611/2020 DE: 26/11/2020  
Processo Nº: 1000003435976  
Contratado: (144458/25) KATIA FABIANE SCHEID BIANCHIM; CPF: 021.054.181-  
47; Cargo/Função: (3506) CONTR. TEMP. FUNCAO PROF. HABILITADO; Ref: B-001; CH:  
03H  
Hab.: LICENCIATURA PLENA EM LETRAS/PORTUGUES/INGLÊS; Motivo: AULAS  
RESIDUAIS; Un. Adm: (013528) E.E. LUCAS AUXILIO TONIAZO; Em: 22/01/2021

CONTRATO/SEDUC/42612/2020 DE: 26/11/2020  
Processo Nº: 1000003441766  
Contratado: (144480/21) DARIL DOMINGOS MOTTA; CPF: 970.733.930-68; Cargo/  
Função: (3506) CONTR. TEMP. FUNCAO PROF. HABILITADO; Ref: B-001; CH: 04H  
Hab.: LICENCIATURA PLENA EM FILOSOFIA/HISTORIA; Motivo: PROJETO/DEMANDA  
TEMPORARIA; Un. Adm: (042587) E.E. PROF. RAFAEL RUEDA; Em: 22/01/2021

CONTRATO/SEDUC/42613/2020 DE: 26/11/2020  
Processo Nº: 1000003441931  
Contratado: (144480/22) DARIL DOMINGOS MOTTA; CPF: 970.733.930-68; Cargo/  
Função: (3506) CONTR. TEMP. FUNCAO PROF. HABILITADO; Ref: B-001; CH: 10H  
Hab.: LICENCIATURA PLENA EM FILOSOFIA/HISTORIA; Motivo: PROJETO/DEMANDA

TEMPORARIA; Un. Adm: (042587) E.E. PROF. RAFAEL RUEDA; Em: 18/12/2020

CONTRATO/SEDUC/42614/2020 DE: 26/11/2020  
Processo Nº: 1000003430015  
Contratado: (144491/42) FRANCIS DE ALMEIDA DE MORAES; CPF: 331.765.548-  
85; Cargo/Função: (3506) CONTR. TEMP. FUNCAO PROF. HABILITADO; Ref: B-001; CH:  
12H  
Hab.: LICENCIATURA PLENA EM LETRAS/PORTUGUES/INGLÊS; Motivo: AULAS  
RESIDUAIS; Un. Adm: (156434) E.E. JOSÉ DOMINGOS FRAGA; Em: 22/01/2021

CONTRATO/SEDUC/42615/2020 DE: 26/11/2020  
Processo Nº: 1000003431416  
Contratado: (144690/13) JANAINA VIANA DE ALMEIDA; CPF: 512.360.442-15; Cargo/  
Função: (3506) CONTR. TEMP. FUNCAO PROF. HABILITADO; Ref: B-001; CH: 01H  
Hab.: LICENCIATURA PLENA EM LETRAS/PORTUGUES/INGLÊS; Motivo: AULAS  
RESIDUAIS; Un. Adm: (009547) E.E. PASCOAL RAMOS; Em: 22/01/2021

CONTRATO/SEDUC/42616/2020 DE: 26/11/2020  
Processo Nº: 1000003441993  
Contratado: (144690/14) JANAINA VIANA DE ALMEIDA; CPF: 512.360.442-15; Cargo/  
Função: (3506) CONTR. TEMP. FUNCAO PROF. HABILITADO; Ref: B-001; CH: 09H  
Hab.: LICENCIATURA PLENA EM LETRAS/PORTUGUES/INGLÊS; Motivo: AULAS  
RESIDUAIS; Un. Adm: (010413) E.E. JOSE MAGNO; Em: 22/01/2021

CONTRATO/SEDUC/42617/2020 DE: 26/11/2020  
Processo Nº: 1000003441803  
Contratado: (145044/21) ISMAEL DE OLIVEIRA ALVES; CPF: 019.686.991-98; Cargo/  
Função: (3506) CONTR. TEMP. FUNCAO PROF. HABILITADO; Ref: B-001; CH: 09H  
Hab.: LICENCIATURA PLENA EM MATEMATICA; Motivo: PROJETO/DEMANDA  
TEMPORARIA; Un. Adm: (009920) E.E. DJALMA FERREIRA DE SOUZA; Em: 18/12/2020

CONTRATO/SEDUC/42618/2020 DE: 26/11/2020  
Processo Nº: 1000003441809  
Contratado: (145044/22) ISMAEL DE OLIVEIRA ALVES; CPF: 019.686.991-98; Cargo/  
Função: (3506) CONTR. TEMP. FUNCAO PROF. HABILITADO; Ref: B-001; CH: 21H  
Hab.: LICENCIATURA PLENA EM MATEMATICA; Motivo: AULAS RESIDUAIS; Un.  
Adm: (009920) E.E. DJALMA FERREIRA DE SOUZA; Em: 22/01/2021

CONTRATO/SEDUC/42619/2020 DE: 26/11/2020  
Processo Nº: 1000003436306  
Contratado: (14671/7) ODETE MARIA LARIOS; CPF: 866.858.131-72; Cargo/  
Função: (3506) CONTR. TEMP. FUNCAO PROF. HABILITADO; Ref: B-001; CH: 20H  
Hab.: LICENCIATURA PLENA EM PEDAGOGIA; Motivo: AULAS/CARGO LIVRE; Un.  
Adm: (011215) E.E. SAO PEDRO APOSTOLO; Em: 22/01/2021

CONTRATO/SEDUC/42620/2020 DE: 26/11/2020  
Processo Nº: 1000003439089  
Contratado: (15790/15) MARIA DE FATIMA FRANCISCO MELO; CPF: 332.122.871-  
87; Cargo/Função: (3506) CONTR. TEMP. FUNCAO PROF. HABILITADO; Ref: B-001; CH:  
02H  
Hab.: LICENCIATURA PLENA EM GEOGRAFIA; Motivo: AULAS RESIDUAIS; Un.  
Adm: (014206) E.E. ALEXANDRE QUIRINO SOUZA; Em: 22/01/2021

CONTRATO/SEDUC/42621/2020 DE: 26/11/2020  
Processo Nº: 1000003436107  
Contratado: (18945/30) DAIRCE DEDIO; CPF: 367.896.159-20; Cargo/Função: (3506)  
CONTR. TEMP. FUNCAO PROF. HABILITADO; Ref: B-001; CH: 09H  
Hab.: LICENCIATURA PLENA EM QUIMICA; Motivo: AULAS RESIDUAIS; Un. Adm: (012211)  
E.E. MERCEDES DE PAULA SODA; Em: 22/01/2021

CONTRATO/SEDUC/42622/2020 DE: 26/11/2020  
Processo Nº: 1000003456747  
Contratado: (200008/17) ENIR MARIA SILVA; CPF: 762.774.021-53; Cargo/  
Função: (3506) CONTR. TEMP. FUNCAO PROF. HABILITADO; Ref: B-001; CH: 06H  
Hab.: LICENCIATURA PLENA EM GEOGRAFIA; Motivo: AULAS RESIDUAIS; Un.  
Adm: (049832) E.E. SALIM FELICIO; Em: 22/01/2021

CONTRATO/SEDUC/42623/2020 DE: 26/11/2020  
Processo Nº: 1000003435112  
Contratado: (200594/22) JAIR MACEDO TEIXEIRA; CPF: 858.660.671-53; Cargo/  
Função: (3506) CONTR. TEMP. FUNCAO PROF. HABILITADO; Ref: B-001; CH: 09H  
Hab.: LICENCIATURA PLENA EM HISTÓRIA; Motivo: AULAS RESIDUAIS; Un.  
Adm: (013129) E.E. VERENA LEITE DE BRITO; Em: 22/01/2021

CONTRATO/SEDUC/42624/2020 DE: 26/11/2020  
Processo Nº: 1000003442358  
Contratado: (200599/19) ELIETH SOUZA FONTES; CPF: 483.521.601-68; Cargo/  
Função: (3506) CONTR. TEMP. FUNCAO PROF. HABILITADO; Ref: B-001; CH: 20H  
Hab.: LICENCIATURA PLENA EM PEDAGOGIA; Motivo: PROJETO/DEMANDA TEMPORARIA; Un.  
Adm: (010707) E.E. MARCELINA DE CAMPOS; Em: 18/12/2020

CONTRATO/SEDUC/42625/2020 DE: 26/11/2020  
Processo Nº: 1000003436334  
Contratado: (200613/30) MARIA CRISTINA FERREIRA; CPF: 782.427.621-04; Cargo/  
Função: (3506) CONTR. TEMP. FUNCAO PROF. HABILITADO; Ref: B-001; CH: 20H  
Hab.: LICENCIATURA PLENA EM LETRAS/PORTUGUES; Motivo: AULAS/CARGO LIVRE; Un.  
Adm: (011215) E.E. SAO PEDRO APOSTOLO; Em: 22/01/2021

CONTRATO/SEDUC/42626/2020 DE: 26/11/2020  
Processo Nº: 1000003440229  
Contratado: (200614/34) JACINEIDE LISBOA; CPF: 469.255.461-49; Cargo/  
Função: (3506) CONTR. TEMP. FUNCAO PROF. HABILITADO; Ref: B-001; CH: 20H  
Hab.: LICENCIATURA PLENA EM BIOLOGIA; Motivo: AULAS RESIDUAIS; Un.  
Adm: (044245) E.E. PROFª. AMELIA DE OLIVEIRA SILVA; Em: 22/01/2021

CONTRATO/SEDUC/42627/2020 DE: 26/11/2020  
Processo Nº: 1000003457843  
Contratado: (200692/59) LUCIANA MARIA CASSIANO; CPF: 014.340.811-92; Cargo/  
Função: (3506) CONTR. TEMP. FUNCAO PROF. HABILITADO; Ref: B-001; CH: 08H  
Hab.: LICENCIATURA PLENA EM LETRAS/PORTUGUES; Motivo: AULAS RESIDUAIS; Un.  
Adm: (154024) E.E. PROF. ELMAR JUSTEN; Em: 22/01/2021

CONTRATO/SEDUC/42628/2020 DE: 26/11/2020  
Processo Nº: 1000003439306  
Contratado: (201142/32) DIEGO MOREIRA VILALBA; CPF: 021.263.211-69; Cargo/  
Função: (3506) CONTR. TEMP. FUNCAO PROF. HABILITADO; Ref: B-001; CH: 02H



Hab.:LICENCIATURA PLENA EM EDUCAÇÃO FISICA;Motivo:AULAS RESIDUAIS;Un. Adm:(014320) E.E. MARIA DE LOURDES R. FRAGELLI;Em: 22/01/2021

CONTRATO/SEDUC/42629/2020 DE: 26/11/2020  
 Processo Nº: 1000003437528  
 Contratado:(201329/7) LECILDA DE ABREU CARDOSO;CPF:859.276.511-00;Cargo/Função:(3506) CONTR.TEMP.FUNCAO PROF. HABILITADO;Ref:B-001;CH: 06H  
 Hab.:LICENCIATURA PLENA EM GEOGRAFIA;Motivo:AULAS RESIDUAIS;Un. Adm:(091448) E.E. PROFª. EDELI MANTOVANI;Em: 21/01/2021

CONTRATO/SEDUC/42630/2020 DE: 26/11/2020  
 Processo Nº: 1000003431313  
 Contratado:(201691/55) ROSELI APARECIDA MARCARI GAZOTTO;CPF:030.121.138-86;Cargo/Função:(3506) CONTR.TEMP.FUNCAO PROF. HABILITADO;Ref:B-001;CH: 19H  
 Hab.:LICENCIATURA PLENA EM HISTÓRIA;Motivo:AULAS RESIDUAIS;Un. Adm:(011193) E.E. 10 DE DEZEMBRO;Em: 22/01/2021

CONTRATO/SEDUC/42631/2020 DE: 26/11/2020  
 Processo Nº: 1000003441865  
 Contratado:(201823/43) CELIA APARECIDA DA SILVA;CPF:630.163.971-53;Cargo/Função:(3506) CONTR.TEMP.FUNCAO PROF. HABILITADO;Ref:B-001;CH: 20H  
 Hab.:LICENCIATURA PLENA EM LETRAS/PORTUGUES/INGLÊS;Motivo:AULAS RESIDUAIS;Un. Adm:(118559) E.E. NIVALDO FRACAROLLI;Em: 22/01/2021

CONTRATO/SEDUC/42632/2020 DE: 26/11/2020  
 Processo Nº: 1000003439898  
 Contratado:(201922/28) ONEIDE CARMEN DE CARVALHO;CPF:912.881.851-20;Cargo/Função:(3506) CONTR.TEMP.FUNCAO PROF. HABILITADO;Ref:B-001;CH: 07H  
 Hab.:LICENCIATURA PLENA EM EDUCAÇÃO FISICA;Motivo:AULAS RESIDUAIS;Un. Adm:(012718) E.E. BEL. RIBEIRO DE ARRUDA;Em: 22/01/2021

CONTRATO/SEDUC/42633/2020 DE: 26/11/2020  
 Processo Nº: 1000003442277  
 Contratado:(202117/23) MARIA RITA BRANDAO PEREIRA;CPF:535.585.961-53;Cargo/Função:(3506) CONTR.TEMP.FUNCAO PROF. HABILITADO;Ref:B-001;CH: 20H  
 Hab.:LICENCIATURA PLENA EM PEDAGOGIA;Motivo:AFASTAMENTO DO TITULAR;Un. Adm:(009830) E.E. SANTOS DUMONT;Em: 22/01/2021

CONTRATO/SEDUC/42634/2020 DE: 26/11/2020  
 Processo Nº: 1000003441861  
 Contratado:(202140/43) FRANCISCA ROCIANA ALVES DE SOUSA CARVALHO;CPF:011.492.381-78;Cargo/Função:(3506) CONTR.TEMP.FUNCAO PROF. HABILITADO;Ref:B-001;CH: 20H  
 Hab.:LICENCIATURA PLENA EM LETRAS/PORTUGUES/ESPANHOL;Motivo:AULAS/CARGO LIVRE;Un. Adm:(124060) E.E. PROFªMARIA HERMINIA ALVES;Em: 22/01/2021

CONTRATO/SEDUC/42635/2020 DE: 26/11/2020  
 Processo Nº: 1000003436200  
 Contratado:(202594/27) RITA BRASILINA DA SILVA;CPF:667.857.311-00;Cargo/Função:(3506) CONTR.TEMP.FUNCAO PROF. HABILITADO;Ref:B-001;CH: 20H  
 Hab.:LICENCIATURA PLENA EM PEDAGOGIA;Motivo:AULAS/CARGO LIVRE;Un. Adm:(158810) E.E. ANTONIO GARCIA;Em: 22/01/2021

CONTRATO/SEDUC/42636/2020 DE: 26/11/2020  
 Processo Nº: 1000003455618  
 Contratado:(202633/17) CICERO PEREIRA DE CARVALHO JUNIOR;CPF:905.707.401-00;Cargo/Função:(3506) CONTR.TEMP.FUNCAO PROF. HABILITADO;Ref:B-001;CH: 02H  
 Hab.:LICENCIATURA PLENA EM MATEMATICA;Motivo:AULAS RESIDUAIS;Un. Adm:(158348) E.E. ROBERVAL COSTA REIS;Em: 22/01/2021

CONTRATO/SEDUC/42637/2020 DE: 26/11/2020  
 Processo Nº: 1000003433516  
 Contratado:(202692/31) CARLA VIEIRA MARTINS;CPF:020.743.101-96;Cargo/Função:(3506) CONTR.TEMP.FUNCAO PROF. HABILITADO;Ref:B-001;CH: 09H  
 Hab.:LICENCIATURA PLENA EM MATEMATICA;Motivo:AULAS RESIDUAIS;Un. Adm:(014036) E.E. PROFª. IDALINA DE FARIAS;Em: 22/01/2021

CONTRATO/SEDUC/42638/2020 DE: 26/11/2020  
 Processo Nº: 1000003441300  
 Contratado:(203078/16) FRANCIELI ALVES DE OLIVEIRA;CPF:024.919.801-00;Cargo/Função:(3506) CONTR.TEMP.FUNCAO PROF. HABILITADO;Ref:B-001;CH: 20H  
 Hab.:LICENCIATURA PLENA EM CIENCIAS BIOLOGICAS;Motivo:AULAS RESIDUAIS;Un. Adm:(158658) E.E. DAURY RIVA;Em: 22/01/2021

CONTRATO/SEDUC/42639/2020 DE: 26/11/2020  
 Processo Nº: 1000003440462  
 Contratado:(203237/42) SIDCLEI CORDEIRO DA SILVA;CPF:016.264.661-57;Cargo/Função:(3506) CONTR.TEMP.FUNCAO PROF. HABILITADO;Ref:B-001;CH: 21H  
 Hab.:LICENCIATURA PLENA EM EDUCAÇÃO FISICA;Motivo:AULAS RESIDUAIS;Un. Adm:(011231) E.E. DOM AQUINO CORREA;Em: 22/01/2021

CONTRATO/SEDUC/42640/2020 DE: 26/11/2020  
 Processo Nº: 1000003441402  
 Contratado:(203274/18) SANDRA MARA MEDEIROS;CPF:546.424.509-04;Cargo/Função:(3506) CONTR.TEMP.FUNCAO PROF. HABILITADO;Ref:B-001;CH: 09H  
 Hab.:LICENCIATURA PLENA EM LETRAS/PORTUGUES/INGLÊS;Motivo:PROJETO/DEMANDA TEMPORARIA;Un. Adm:(010855) E.E. SILVESTRE GOMES JARDIM;Em: 22/01/2021

CONTRATO/SEDUC/42641/2020 DE: 26/11/2020  
 Processo Nº: 1000003436323  
 Contratado:(20345/18) MARIA DE FATIMA NEPOMUCENA FELIX;CPF:318.003.271-53;Cargo/Função:(3506) CONTR.TEMP.FUNCAO PROF. HABILITADO;Ref:B-001;CH: 10H  
 Hab.:LICENCIATURA PLENA EM EDUCAÇÃO ARTISTICA;Motivo:AULAS RESIDUAIS;Un. Adm:(011215) E.E. SAO PEDRO APOSTOLO;Em: 22/01/2021

CONTRATO/SEDUC/42642/2020 DE: 26/11/2020  
 Processo Nº: 1000003438589  
 Contratado:(203736/42) GISCARD GOMES ASCHIDAMINI;CPF:000.697.711-11;Cargo/Função:(3506) CONTR.TEMP.FUNCAO PROF. HABILITADO;Ref:B-001;CH: 01H  
 Hab.:LICENCIATURA PLENA EM MATEMATICA;Motivo:AULAS RESIDUAIS;Un. Adm:(014230) E.E. MARIA ESTHER PERES;Em: 22/01/2021

CONTRATO/SEDUC/42643/2020 DE: 26/11/2020  
 Processo Nº: 1000003435883  
 Contratado:(204500/28) RUTE CARVALHO RODRIGUES;CPF:631.209.251-87;Cargo/Função:(3506) CONTR.TEMP.FUNCAO PROF. HABILITADO;Ref:B-001;CH: 20H  
 Hab.:LICENCIATURA PLENA EM LETRAS/PORTUGUES/ESPANHOL;Motivo:AULAS/CARGO LIVRE;Un. Adm:(014044) E.E. OLEGARIO MOREIRA DE BARROS;Em: 22/01/2021

CONTRATO/SEDUC/42644/2020 DE: 26/11/2020  
 Processo Nº: 1000003437864  
 Contratado:(204501/38) OSVALDO CLARO LEITE NETO;CPF:980.279.801-00;Cargo/Função:(3506) CONTR.TEMP.FUNCAO PROF. HABILITADO;Ref:B-001;CH: 04H  
 Hab.:LICENCIATURA PLENA EM GEOGRAFIA;Motivo:AULAS RESIDUAIS;Un. Adm:(010774) E.E. DOM ANTONIO CAMPELO;Em: 22/01/2021

CONTRATO/SEDUC/42645/2020 DE: 26/11/2020  
 Processo Nº: 1000003437879  
 Contratado:(204501/39) OSVALDO CLARO LEITE NETO;CPF:980.279.801-00;Cargo/Função:(3506) CONTR.TEMP.FUNCAO PROF. HABILITADO;Ref:B-001;CH: 05H  
 Hab.:LICENCIATURA PLENA EM GEOGRAFIA;Motivo:AULAS RESIDUAIS;Un. Adm:(010804) E.E. PIO MACHADO;Em: 22/01/2021

CONTRATO/SEDUC/42646/2020 DE: 26/11/2020  
 Processo Nº: 1000003441377  
 Contratado:(204914/35) ALINE BOFF VAZ;CPF:006.986.241-90;Cargo/Função:(3506) CONTR.TEMP.FUNCAO PROF. HABILITADO;Ref:B-001;CH: 09H  
 Hab.:LICENCIATURA PLENA EM LETRAS/PORTUGUES/INGLÊS;Motivo:PROJETO/DEMANDA TEMPORARIA;Un. Adm:(010855) E.E. SILVESTRE GOMES JARDIM;Em: 22/01/2021

CONTRATO/SEDUC/42647/2020 DE: 26/11/2020  
 Processo Nº: 1000003434267  
 Contratado:(205049/29) KELLI CARVALHO MELO;CPF:999.636.122-53;Cargo/Função:(3506) CONTR.TEMP.FUNCAO PROF. HABILITADO;Ref:B-001;CH: 10H  
 Hab.:LICENCIATURA PLENA EM GEOGRAFIA;Motivo:AULAS RESIDUAIS;Un. Adm:(015032) E. E. Min. JOAO ALBERTO;Em: 21/01/2021

CONTRATO/SEDUC/42648/2020 DE: 26/11/2020  
 Processo Nº: 1000003437791  
 Contratado:(205195/26) JANETE SANTOS ARAUJO;CPF:522.968.141-15;Cargo/Função:(3506) CONTR.TEMP.FUNCAO PROF. HABILITADO;Ref:B-001;CH: 22H  
 Hab.:LICENCIATURA PLENA EM MATEMATICA;Motivo:AULAS RESIDUAIS;Un. Adm:(021091) E.E. CLENIA ROSALINA SOUZA;Em: 22/01/2021

CONTRATO/SEDUC/42649/2020 DE: 26/11/2020  
 Processo Nº: 1000003440537  
 Contratado:(205195/27) JANETE SANTOS ARAUJO;CPF:522.968.141-15;Cargo/Função:(3506) CONTR.TEMP.FUNCAO PROF. HABILITADO;Ref:B-001;CH: 08H  
 Hab.:LICENCIATURA PLENA EM MATEMATICA;Motivo:AULAS RESIDUAIS;Un. Adm:(021091) E.E. CLENIA ROSALINA SOUZA;Em: 18/12/2020

CONTRATO/SEDUC/42650/2020 DE: 26/11/2020  
 Processo Nº: 1000003439536  
 Contratado:(205384/22) LUZIA DA CRUZ CAMPOS;CPF:769.392.351-91;Cargo/Função:(3506) CONTR.TEMP.FUNCAO PROF. HABILITADO;Ref:B-001;CH: 15H  
 Hab.:LICENCIATURA PLENA EM MATEMATICA;Motivo:AULAS RESIDUAIS;Un. Adm:(012360) CEJA LICINIO MONTEIRO DA SILVA;Em: 22/01/2021

CONTRATO/SEDUC/42651/2020 DE: 26/11/2020  
 Processo Nº: 1000003438838  
 Contratado:(205737/46) FERNANDA COSTA DOS SANTOS;CPF:001.654.471-41;Cargo/Função:(3506) CONTR.TEMP.FUNCAO PROF. HABILITADO;Ref:B-001;CH: 11H  
 Hab.:LICENCIATURA PLENA EM QUIMICA;Motivo:AULAS RESIDUAIS;Un. Adm:(021091) E.E. CLENIA ROSALINA SOUZA;Em: 22/01/2021

CONTRATO/SEDUC/42652/2020 DE: 26/11/2020  
 Processo Nº: 1000003452906  
 Contratado:(205737/48) FERNANDA COSTA DOS SANTOS;CPF:001.654.471-41;Cargo/Função:(3506) CONTR.TEMP.FUNCAO PROF. HABILITADO;Ref:B-001;CH: 20H  
 Hab.:LICENCIATURA PLENA EM QUIMICA;Motivo:AULAS RESIDUAIS;Un. Adm:(021091) E.E. CLENIA ROSALINA SOUZA;Em: 18/12/2020

CONTRATO/SEDUC/42653/2020 DE: 26/11/2020  
 Processo Nº: 1000003452460  
 Contratado:(205862/36) RONNIE SILVA DE SIQUEIRA;CPF:829.007.521-91;Cargo/Função:(3506) CONTR.TEMP.FUNCAO PROF. HABILITADO;Ref:B-001;CH: 15H  
 Hab.:LICENCIATURA PLENA EM LETRAS/PORTUGUES/ESPANHOL;Motivo:AULAS RESIDUAIS;Un. Adm:(009482) E.E. PROF. HELIODORO CAPISTRANO DA SILVA;Em: 22/01/2021

CONTRATO/SEDUC/42654/2020 DE: 26/11/2020  
 Processo Nº: 1000003456045  
 Contratado:(205891/53) NEUZA DA SILVA MORAES;CPF:896.879.811-72;Cargo/Função:(3506) CONTR.TEMP.FUNCAO PROF. HABILITADO;Ref:B-001;CH: 02H  
 Hab.:LICENCIATURA PLENA EM LETRAS/PORTUGUES/ESPANHOL;Motivo:AULAS RESIDUAIS;Un. Adm:(040452) E.E. GOV. JULIO STRUBING MULLER;Em: 22/01/2021

CONTRATO/SEDUC/42655/2020 DE: 26/11/2020  
 Processo Nº: 1000003441309  
 Contratado:(205943/45) JAQUELINE TISO DE ALMEIDA RIBEIRO;CPF:019.934.931-23;Cargo/Função:(3506) CONTR.TEMP.FUNCAO PROF. HABILITADO;Ref:B-001;CH: 06H  
 Hab.:LICENCIATURA PLENA EM MATEMATICA;Motivo:AULAS RESIDUAIS;Un. Adm:(158658) E.E. DAURY RIVA;Em: 22/01/2021

CONTRATO/SEDUC/42656/2020 DE: 26/11/2020  
 Processo Nº: 1000003434168  
 Contratado:(206512/23) JOCELIA NUNES ANTUNES;CPF:011.759.361-38;Cargo/Função:(3506) CONTR.TEMP.FUNCAO PROF. HABILITADO;Ref:B-001;CH: 13H  
 Hab.:LICENCIATURA PLENA EM LETRAS/PORTUGUES/INGLÊS;Motivo:AULAS RESIDUAIS;Un. Adm:(014958) E.E. ANTONIO JOSE DE LIMA;Em: 22/01/2021

CONTRATO/SEDUC/42657/2020 DE: 26/11/2020  
 Processo Nº: 1000003438033  
 Contratado:(207000/38) LIDIANE ARAUJO MATIAS;CPF:007.154.811-42;Cargo/Função:(3506) CONTR.TEMP.FUNCAO PROF. HABILITADO;Ref:B-001;CH: 08H  
 Hab.:LICENCIATURA PLENA EM FISICA;Motivo:AULAS RESIDUAIS;Un. Adm:(192147) E.E PROFESSORA EDITH PEREIRA BARBOSA;Em: 22/01/2021

CONTRATO/SEDUC/42658/2020 DE: 26/11/2020  
 Processo Nº: 1000003436995  
 Contratado: (207008/31) TEREZINHA DE JESUS BRAGA PYTLAK;CPF:503.422.661-87;Cargo/Função: (3506) CONTR.TEMP.FUNCAO PROF. HABILITADO;Ref:B-001;CH: 05H  
 Hab.:LICENCIATURA PLENA EM LETRAS/PORTUGUES/INGLÊS;Motivo:AULAS RESIDUAIS;Un. Adm: (010707) E.E. MARCELINA DE CAMPOS;Em: 22/01/2021

CONTRATO/SEDUC/42659/2020 DE: 26/11/2020  
 Processo Nº: 1000003441341  
 Contratado: (207131/26) DILMA MARIA DOS SANTOS;CPF:783.136.351-34;Cargo/Função: (3506) CONTR.TEMP.FUNCAO PROF. HABILITADO;Ref:B-001;CH: 04H  
 Hab.:LICENCIATURA PLENA EM CIENCIAS BIOLOGICAS;Motivo:AULAS RESIDUAIS;Un. Adm: (012670) E.E. FREI CARLOS VALLETE;Em: 22/01/2021

CONTRATO/SEDUC/42660/2020 DE: 26/11/2020  
 Processo Nº: 1000003441416  
 Contratado: (207146/18) LUANY WEILER DA FONSECA;CPF:003.298.421-96;Cargo/Função: (3506) CONTR.TEMP.FUNCAO PROF. HABILITADO;Ref:B-001;CH: 03H  
 Hab.:LICENCIATURA PLENA EM CIENCIAS BIOLOGICAS;Motivo:AULAS RESIDUAIS;Un. Adm: (158364) E.E. TEREZINHA DE JESUS SILVA;Em: 22/01/2021

CONTRATO/SEDUC/42661/2020 DE: 26/11/2020  
 Processo Nº: 1000003435030  
 Contratado: (207200/18) GISELEIA SANTOS DE LIMA;CPF:019.551.511-05;Cargo/Função: (3506) CONTR.TEMP.FUNCAO PROF. HABILITADO;Ref:B-001;CH: 12H  
 Hab.:LICENCIATURA PLENA EM LETRAS/PORTUGUES;Motivo:AULAS RESIDUAIS;Un. Adm: (011223) E.E. PROFª. IVONE TRAMARIM DE OLIVEIRA;Em: 22/01/2021

CONTRATO/SEDUC/42662/2020 DE: 26/11/2020  
 Processo Nº: 1000003437296  
 Contratado: (207267/45) JUSSARA OLIVEIRA DAS NEVES;CPF:393.824.351-15;Cargo/Função: (3506) CONTR.TEMP.FUNCAO PROF. HABILITADO;Ref:B-001;CH: 10H  
 Hab.:LICENCIATURA PLENA EM CIENCIAS BIOLOGICAS;Motivo:AULAS RESIDUAIS;Un. Adm: (010804) E.E. PIO MACHADO;Em: 22/01/2021

CONTRATO/SEDUC/42663/2020 DE: 26/11/2020  
 Processo Nº: 1000003437383  
 Contratado: (207956/29) JOSEFINA RODRIGUES LEITE;CPF:731.757.493-72;Cargo/Função: (3506) CONTR.TEMP.FUNCAO PROF. HABILITADO;Ref:B-001;CH: 14H  
 Hab.:LICENCIATURA PLENA EM GEOGRAFIA;Motivo:AULAS RESIDUAIS;Un. Adm: (021091) E.E. CLENIA ROSALINA SOUZA;Em: 22/01/2021

CONTRATO/SEDUC/42664/2020 DE: 26/11/2020  
 Processo Nº: 1000003440535  
 Contratado: (207956/32) JOSEFINA RODRIGUES LEITE;CPF:731.757.493-72;Cargo/Função: (3506) CONTR.TEMP.FUNCAO PROF. HABILITADO;Ref:B-001;CH: 10H  
 Hab.:LICENCIATURA PLENA EM GEOGRAFIA;Motivo:AULAS RESIDUAIS;Un. Adm: (021091) E.E. CLENIA ROSALINA SOUZA;Em: 18/12/2020

CONTRATO/SEDUC/42665/2020 DE: 26/11/2020  
 Processo Nº: 1000003441626  
 Contratado: (207967/52) LAURA ABRAO DE FREITAS;CPF:915.640.261-91;Cargo/Função: (3506) CONTR.TEMP.FUNCAO PROF. HABILITADO;Ref:B-001;CH: 09H  
 Hab.:LICENCIATURA PLENA EM LETRAS/PORTUGUES/ESPANHOL;Motivo:PROJETO/DEMANDA TEMPORARIA;Un. Adm: (009920) E.E. DJALMA FERREIRA DE SOUZA;Em: 18/12/2020

CONTRATO/SEDUC/42666/2020 DE: 26/11/2020  
 Processo Nº: 1000003441435  
 Contratado: (208126/28) ROGERIO PINTO DE MOURA MOREIRA;CPF:003.099.281-84;Cargo/Função: (3506) CONTR.TEMP.FUNCAO PROF. HABILITADO;Ref:B-001;CH: 04H  
 Hab.:LICENCIATURA PLENA EM CIENCIAS BIOLOGICAS;Motivo:SUBSTITUIÇÃO AO TITULAR EM CEDÊNCIA SEM ÔNUS;Un. Adm: (012084) E.E. PORFIRIA PAULA DE CAMPOS;Em: 22/01/2021

CONTRATO/SEDUC/42667/2020 DE: 26/11/2020  
 Processo Nº: 1000003438432  
 Contratado: (208569/28) GLEYCI REGINA DIAS NEVES;CPF:993.050.381-15;Cargo/Função: (3506) CONTR.TEMP.FUNCAO PROF. HABILITADO;Ref:B-001;CH: 09H  
 Hab.:LICENCIATURA PLENA EM MATEMATICA;Motivo:AULAS RESIDUAIS;Un. Adm: (044245) E.E. PROFª. AMELIA DE OLIVEIRA SILVA;Em: 22/01/2021

CONTRATO/SEDUC/42668/2020 DE: 26/11/2020  
 Processo Nº: 1000003436276  
 Contratado: (20888/27) BENEDITO DAMASCENO DA SILVA;CPF:346.681.871-00;Cargo/Função: (3506) CONTR.TEMP.FUNCAO PROF. HABILITADO;Ref:B-001;CH: 06H  
 Hab.:LICENCIATURA PLENA EM HISTÓRIA;Motivo:AULAS RESIDUAIS;Un. Adm: (012181) E.E. UBALDO MONTEIRO DA SILVA;Em: 22/01/2021

CONTRATO/SEDUC/42669/2020 DE: 26/11/2020  
 Processo Nº: 1000003431361  
 Contratado: (209307/52) ARIANA GUIMARAES SILVA;CPF:007.384.971-50;Cargo/Função: (3506) CONTR.TEMP.FUNCAO PROF. HABILITADO;Ref:B-001;CH: 13H  
 Hab.:LICENCIATURA PLENA EM EDUCAÇÃO FISICA;Motivo:AULAS RESIDUAIS;Un. Adm: (011070) E.E. DOMINGOS APARECIDO DOS SANTOS;Em: 22/01/2021

CONTRATO/SEDUC/42670/2020 DE: 26/11/2020  
 Processo Nº: 1000003451362  
 Contratado: (209343/47) LAURA APARECIDA DE AMORIM;CPF:953.987.591-91;Cargo/Função: (3506) CONTR.TEMP.FUNCAO PROF. HABILITADO;Ref:B-001;CH: 02H  
 Hab.:LICENCIATURA PLENA EM CIENCIAS BIOLOGICAS;Motivo:AULAS RESIDUAIS;Un. Adm: (014435) E.E. ALFREDO JOSE DA SILVA;Em: 22/01/2021

CONTRATO/SEDUC/42671/2020 DE: 26/11/2020  
 Processo Nº: 1000003435639  
 Contratado: (209468/25) CLEDINA SILVA LACERDA BAIROS;CPF:011.396.251-79;Cargo/Função: (3506) CONTR.TEMP.FUNCAO PROF. HABILITADO;Ref:B-001;CH: 04H  
 Hab.:LICENCIATURA PLENA EM MATEMATICA;Motivo:AULAS RESIDUAIS;Un. Adm: (015075) E.E. ARLINDO ESTILAC LEAL;Em: 22/01/2021

CONTRATO/SEDUC/42672/2020 DE: 26/11/2020

Processo Nº: 1000003440980  
 Contratado: (209501/40) ROSILENE DE ARRUDA ASSUNCAO;CPF:885.344.641-20;Cargo/Função: (3506) CONTR.TEMP.FUNCAO PROF. HABILITADO;Ref:B-001;CH: 14H  
 Hab.:LICENCIATURA PLENA EM LETRAS/PORTUGUES/ESPANHOL;Motivo:AULAS RESIDUAIS;Un. Adm: (011959) E.E. GONÇALO BOTELHO DE CAMPOS;Em: 22/01/2021

CONTRATO/SEDUC/42673/2020 DE: 26/11/2020  
 Processo Nº: 1000003436852  
 Contratado: (209876/40) SUELEN SILVA DE OLIVEIRA BISPO;CPF:021.608.801-16;Cargo/Função: (3506) CONTR.TEMP.FUNCAO PROF. HABILITADO;Ref:B-001;CH: 10H  
 Hab.:LICENCIATURA PLENA EM HISTÓRIA;Motivo:AULAS RESIDUAIS;Un. Adm: (014419) E.E. PROFª. JULIETA XAVIER BORGES;Em: 22/01/2021

CONTRATO/SEDUC/42674/2020 DE: 26/11/2020  
 Processo Nº: 1000003439901  
 Contratado: (210055/41) SIMONE LIMA DOS SANTOS;CPF:983.204.911-34;Cargo/Função: (3506) CONTR.TEMP.FUNCAO PROF. HABILITADO;Ref:B-001;CH: 04H  
 Hab.:LICENCIATURA PLENA EM LETRAS/PORTUGUES/ESPANHOL;Motivo:AULAS RESIDUAIS;Un. Adm: (145769) E.E. FRANCISCA BARROS DE CARVALHO;Em: 22/01/2021

CONTRATO/SEDUC/42675/2020 DE: 26/11/2020  
 Processo Nº: 1000003431179  
 Contratado: (210056/45) VANCLEIA BISPO GONCALVES;CPF:873.359.561-53;Cargo/Função: (3506) CONTR.TEMP.FUNCAO PROF. HABILITADO;Ref:B-001;CH: 11H  
 Hab.:LICENCIATURA PLENA EM MATEMATICA;Motivo:AULAS RESIDUAIS;Un. Adm: (011193) E.E. 10 DE DEZEMBRO;Em: 22/01/2021

CONTRATO/SEDUC/42676/2020 DE: 26/11/2020  
 Processo Nº: 1000003435652  
 Contratado: (210059/22) RICARDO MARTINS DOS SANTOS;CPF:900.336.551-20;Cargo/Função: (3506) CONTR.TEMP.FUNCAO PROF. HABILITADO;Ref:B-001;CH: 03H  
 Hab.:LICENCIATURA PLENA EM MATEMATICA;Motivo:AULAS RESIDUAIS;Un. Adm: (013528) E.E. LUCAS AUXILIO TONIAZO;Em: 22/01/2021

CONTRATO/SEDUC/42677/2020 DE: 26/11/2020  
 Processo Nº: 1000003438403  
 Contratado: (210395/28) MONICA RODRIGUES GALVAO;CPF:468.815.901-30;Cargo/Função: (3506) CONTR.TEMP.FUNCAO PROF. HABILITADO;Ref:B-001;CH: 14H  
 Hab.:LICENCIATURA PLENA EM CIENCIAS BIOLOGICAS;Motivo:AULAS RESIDUAIS;Un. Adm: (192147) E.E. PROFESSORA EDITH PEREIRA BARBOSA;Em: 22/01/2021

CONTRATO/SEDUC/42678/2020 DE: 26/11/2020  
 Processo Nº: 1000003439075  
 Contratado: (210473/31) MARINALVA LEMES DO ESPIRITO SANTO;CPF:701.288.981-00;Cargo/Função: (3506) CONTR.TEMP.FUNCAO PROF. HABILITADO;Ref:B-001;CH: 07H  
 Hab.:LICENCIATURA PLENA EM HISTÓRIA;Motivo:AULAS RESIDUAIS;Un. Adm: (010928) E.E. JOSE SALMEN HANZE;Em: 22/01/2021

CONTRATO/SEDUC/42679/2020 DE: 26/11/2020  
 Processo Nº: 1000003440151  
 Contratado: (210606/17) EDMARCIO GOMES PENCANHA;CPF:013.255.651-05;Cargo/Função: (3506) CONTR.TEMP.FUNCAO PROF. HABILITADO;Ref:B-001;CH: 02H  
 Hab.:LICENCIATURA PLENA EM EDUCAÇÃO FISICA;Motivo:AULAS RESIDUAIS;Un. Adm: (192147) E.E. PROFESSORA EDITH PEREIRA BARBOSA;Em: 22/01/2021

CONTRATO/SEDUC/42680/2020 DE: 26/11/2020  
 Processo Nº: 1000003435546  
 Contratado: (210950/20) FABIANA OLIVEIRA DE JESUS;CPF:706.917.111-00;Cargo/Função: (3506) CONTR.TEMP.FUNCAO PROF. HABILITADO;Ref:B-001;CH: 03H  
 Hab.:LICENCIATURA PLENA EM HISTÓRIA;Motivo:AULAS RESIDUAIS;Un. Adm: (014206) E.E. ALEXANDRE QUIRINO SOUZA;Em: 22/01/2021

CONTRATO/SEDUC/42681/2020 DE: 26/11/2020  
 Processo Nº: 1000003441398  
 Contratado: (211417/37) ROSILENE PIO;CPF:937.711.931-68;Cargo/Função: (3506) CONTR.TEMP.FUNCAO PROF. HABILITADO;Ref:B-001;CH: 10H  
 Hab.:LICENCIATURA PLENA EM HISTÓRIA;Motivo:PROJETO/DEMANDA TEMPORARIA;Un. Adm: (010855) E.E. SILVESTRE GOMES JARDIM;Em: 22/01/2021

CONTRATO/SEDUC/42682/2020 DE: 26/11/2020  
 Processo Nº: 1000003442365  
 Contratado: (211682/18) JOSILENE CRISTINA GUGEL VAQUERO;CPF:016.674.299-65;Cargo/Função: (3506) CONTR.TEMP.FUNCAO PROF. HABILITADO;Ref:B-001;CH: 20H  
 Hab.:LICENCIATURA PLENA EM GEOGRAFIA;Motivo:PROJETO/DEMANDA TEMPORARIA;Un. Adm: (010057) E.E. DIONE AUGUSTA SILVA SOUZA;Em: 18/12/2020

CONTRATO/SEDUC/42683/2020 DE: 26/11/2020  
 Processo Nº: 1000003435928  
 Contratado: (211708/17) LUCILENI TANEVA VIGIDO CRUZ ROCHA;CPF:100.456.328-04;Cargo/Função: (3506) CONTR.TEMP.FUNCAO PROF. HABILITADO;Ref:B-001;CH: 20H  
 Hab.:LICENCIATURA PLENA EM PEDAGOGIA;Motivo:AULAS/CARGO LIVRE;Un. Adm: (010987) E.E. D. WUNIBALDO TELLEUR;Em: 22/01/2021

CONTRATO/SEDUC/42684/2020 DE: 26/11/2020  
 Processo Nº: 1000003430692  
 Contratado: (211797/24) MIRIAN DE LIMA;CPF:976.514.001-00;Cargo/Função: (3506) CONTR.TEMP.FUNCAO PROF. HABILITADO;Ref:B-001;CH: 10H  
 Hab.:LICENCIATURA PLENA EM LETRAS/PORTUGUES/INGLÊS;Motivo:AULAS RESIDUAIS;Un. Adm: (010979) E.E. MARIA DE LIMA CADIDE;Em: 22/01/2021

CONTRATO/SEDUC/42685/2020 DE: 26/11/2020  
 Processo Nº: 1000003440492  
 Contratado: (211822/31) MARISELMA APARECIDA DAS CHAGAS;CPF:847.010.301-63;Cargo/Função: (3506) CONTR.TEMP.FUNCAO PROF. HABILITADO;Ref:B-001;CH: 08H  
 Hab.:LICENCIATURA PLENA EM MATEMATICA;Motivo:AULAS RESIDUAIS;Un. Adm: (184152) E. E. JUAREZ RODRIGUES DOS ANJOS;Em: 22/01/2021

CONTRATO/SEDUC/42686/2020 DE: 26/11/2020



Processo Nº: 1000003433798  
 Contratado: (211855/50) ELISA PEREIRA DE FIGUEIREDO;CPF:517.394.292-49;Cargo/Função: (3506) CONTR.TEMP.FUNCAO PROF. HABILITADO;Ref:B-001;CH: 20H  
 Hab.:LICENCIATURA PLENA EM FILOSOFIA;Motivo:AULAS/CARGO LIVRE;Un. Adm:(014575) E.E. Dr. ARTHUR ANTUNES MACIEL;Em: 22/01/2021

CONTRATO/SEDUC/42687/2020 DE: 26/11/2020  
 Processo Nº: 1000003433130  
 Contratado: (212329/33) CRISTIANO SANTOS NICOLAU;CPF:031.205.959-00;Cargo/Função: (3506) CONTR.TEMP.FUNCAO PROF. HABILITADO;Ref:B-001;CH: 06H  
 Hab.:LICENCIATURA PLENA EM EDUCAÇÃO FISICA;Motivo:AULAS RESIDUAIS;Un. Adm:(038636) E.E. PROFª. MARIA ELZA FERREIRA INACIO;Em: 22/01/2021

CONTRATO/SEDUC/42688/2020 DE: 26/11/2020  
 Processo Nº: 1000003454688  
 Contratado: (212330/29) ANA PAULA QUIRINO DOS SANTOS;CPF:766.962.432-91;Cargo/Função: (3506) CONTR.TEMP.FUNCAO PROF. HABILITADO;Ref:B-001;CH: 10H  
 Hab.:LICENCIATURA PLENA EM LETRAS/PORTUGUES/INGLÊS;Motivo:PROJETO/DEMANDA TEMPORARIA;Un. Adm:(010855) E.E. SILVESTRE GOMES JARDIM;Em: 31/12/2020

CONTRATO/SEDUC/42689/2020 DE: 26/11/2020  
 Processo Nº: 1000003435009  
 Contratado: (212417/28) ERICO GERALDES CRUZ;CPF:003.170.071-30;Cargo/Função: (3506) CONTR.TEMP.FUNCAO PROF. HABILITADO;Ref:B-001;CH: 20H  
 Hab.:LICENCIATURA PLENA EM MATEMATICA;Motivo:AULAS RESIDUAIS;Un. Adm:(013129) E.E. VERENA LEITE DE BRITO;Em: 22/01/2021

CONTRATO/SEDUC/42690/2020 DE: 26/11/2020  
 Processo Nº: 1000003437772  
 Contratado: (212418/49) LEANDRA DA SILVA SOUZA;CPF:015.924.361-02;Cargo/Função: (3506) CONTR.TEMP.FUNCAO PROF. HABILITADO;Ref:B-001;CH: 17H  
 Hab.:LICENCIATURA PLENA EM CIENCIAS BIOLOGICAS;Motivo:AULAS RESIDUAIS;Un. Adm:(013129) E.E. VERENA LEITE DE BRITO;Em: 22/01/2021

CONTRATO/SEDUC/42691/2020 DE: 26/11/2020  
 Processo Nº: 1000003436376  
 Contratado: (212576/34) ROSANGELA MATIAS SOARES;CPF:977.044.231-34;Cargo/Função: (3506) CONTR.TEMP.FUNCAO PROF. HABILITADO;Ref:B-001;CH: 04H  
 Hab.:LICENCIATURA PLENA EM LETRAS/PORTUGUES/ESPANHOL;Motivo:AULAS RESIDUAIS;Un. Adm:(192040) ESC. ESTAD. ALINE MARIA TEIXEIRA;Em: 22/01/2021

CONTRATO/SEDUC/42692/2020 DE: 26/11/2020  
 Processo Nº: 1000003432507  
 Contratado: (212732/15) EUNICE DE PAULA SANTANA;CPF:172.408.081-49;Cargo/Função: (3506) CONTR.TEMP.FUNCAO PROF. HABILITADO;Ref:B-001;CH: 20H  
 Hab.:LICENCIATURA PLENA EM PEDAGOGIA;Motivo:AFASTAMENTO DO TITULAR;Un. Adm:(020516) E.E. DR. MARIO DE CASTRO;Em: 22/01/2021

CONTRATO/SEDUC/42693/2020 DE: 26/11/2020  
 Processo Nº: 1000003436208  
 Contratado: (213065/18) TEREZA LURDES DE JESUS;CPF:361.824.781-87;Cargo/Função: (3506) CONTR.TEMP.FUNCAO PROF. HABILITADO;Ref:B-001;CH: 20H  
 Hab.:LICENCIATURA PLENA EM PEDAGOGIA;Motivo:AULAS/CARGO LIVRE;Un. Adm:(158810) E.E. ANTONIO GARCIA;Em: 22/01/2021

CONTRATO/SEDUC/42694/2020 DE: 26/11/2020  
 Processo Nº: 1000003434947  
 Contratado: (213067/20) INOCENCIA DE OLIVEIRA ALBUQUERQUE;CPF:315.628.842-04;Cargo/Função: (3506) CONTR.TEMP.FUNCAO PROF. HABILITADO;Ref:B-001;CH: 21H  
 Hab.:LICENCIATURA PLENA EM GEOGRAFIA;Motivo:AULAS RESIDUAIS;Un. Adm:(013129) E.E. VERENA LEITE DE BRITO;Em: 22/01/2021

CONTRATO/SEDUC/42695/2020 DE: 26/11/2020  
 Processo Nº: 1000003440636  
 Contratado: (213077/29) LAURA DA SILVA SANTANA GUILHERME;CPF:000.918.191-13;Cargo/Função: (3506) CONTR.TEMP.FUNCAO PROF. HABILITADO;Ref:B-001;CH: 07H  
 Hab.:LICENCIATURA PLENA EM EDUCAÇÃO FISICA;Motivo:AULAS RESIDUAIS;Un. Adm:(016195) E.E. JOAO DE CAMPOS VIDAL;Em: 22/01/2021

CONTRATO/SEDUC/42696/2020 DE: 26/11/2020  
 Processo Nº: 1000003433948  
 Contratado: (213277/29) EDIANE MARIA DE BARROS COSTA;CPF:008.361.311-00;Cargo/Função: (3506) CONTR.TEMP.FUNCAO PROF. HABILITADO;Ref:B-001;CH: 11H  
 Hab.:LICENCIATURA PLENA EM CIENCIAS BIOLOGICAS;Motivo:AULAS RESIDUAIS;Un. Adm:(194565) E.E. GOVERNADOR JOSÉFRAGELLI;Em: 22/01/2021

CONTRATO/SEDUC/42697/2020 DE: 26/11/2020  
 Processo Nº: 1000003438850  
 Contratado: (213277/30) EDIANE MARIA DE BARROS COSTA;CPF:008.361.311-00;Cargo/Função: (3506) CONTR.TEMP.FUNCAO PROF. HABILITADO;Ref:B-001;CH: 10H  
 Hab.:LICENCIATURA PLENA EM CIENCIAS BIOLOGICAS;Motivo:PROJETO/DEMANDA TEMPORARIA;Un. Adm:(194565) E.E. GOVERNADOR JOSÉFRAGELLI;Em: 18/12/2020

CONTRATO/SEDUC/42698/2020 DE: 26/11/2020  
 Processo Nº: 1000003440344  
 Contratado: (213297/48) GIOVANIA DE JESUS PEREIRA;CPF:024.948.611-36;Cargo/Função: (3506) CONTR.TEMP.FUNCAO PROF. HABILITADO;Ref:B-001;CH: 12H  
 Hab.:LICENCIATURA PLENA EM MATEMATICA;Motivo:AULAS RESIDUAIS;Un. Adm:(176427) E. E. JOAO BATISTA DE ALMEIDA;Em: 22/01/2021

CONTRATO/SEDUC/42699/2020 DE: 26/11/2020  
 Processo Nº: 1000003430664  
 Contratado: (213392/51) GILVANIA DA SILVA;CPF:568.186.531-20;Cargo/Função: (3506) CONTR.TEMP.FUNCAO PROF. HABILITADO;Ref:B-001;CH: 20H  
 Hab.:LICENCIATURA PLENA EM MATEMATICA;Motivo:AULAS/CARGO LIVRE;Un. Adm:(010952) E.E. PROFª. EUNICE SOUZA DOS SANTOS;Em: 22/01/2021

CONTRATO/SEDUC/42700/2020 DE: 26/11/2020  
 Processo Nº: 1000003435295  
 Contratado: (213969/24) SANDRA FERREIRA DE MORAIS;CPF:008.253.251-61;Cargo/

Função: (3506) CONTR.TEMP.FUNCAO PROF. HABILITADO;Ref:B-001;CH: 20H  
 Hab.:LICENCIATURA PLENA EM HISTÓRIA;Motivo:AULAS/CARGO LIVRE;Un. Adm:(012360) CEJA LICINIO MONTEIRO DA SILVA;Em: 22/01/2021

CONTRATO/SEDUC/42701/2020 DE: 26/11/2020  
 Processo Nº: 1000003457536  
 Contratado: (214628/23) KATIA FERREIRA DA SILVA;CPF:411.882.171-00;Cargo/Função: (3506) CONTR.TEMP.FUNCAO PROF. HABILITADO;Ref:B-001;CH: 01H  
 Hab.:LICENCIATURA PLENA EM PEDAGOGIA;Motivo:AULAS RESIDUAIS;Un. Adm:(163643) E.E. CASTRO ALVES;Em: 22/01/2021

CONTRATO/SEDUC/42702/2020 DE: 26/11/2020  
 Processo Nº: 1000003456646  
 Contratado: (214642/28) DENISE ARLENE DE OLIVEIRA;CPF:013.037.211-04;Cargo/Função: (3506) CONTR.TEMP.FUNCAO PROF. HABILITADO;Ref:B-001;CH: 05H  
 Hab.:LICENCIATURA PLENA EM HISTÓRIA;Motivo:AULAS RESIDUAIS;Un. Adm:(155136) E.E. TARLEY ROSSI VILELA;Em: 22/01/2021

CONTRATO/SEDUC/42703/2020 DE: 26/11/2020  
 Processo Nº: 1000003435575  
 Contratado: (214804/24) DAYANE CRISTIELLE SIQUIERE;CPF:029.715.511-30;Cargo/Função: (3506) CONTR.TEMP.FUNCAO PROF. HABILITADO;Ref:B-001;CH: 15H  
 Hab.:LICENCIATURA PLENA EM CIENCIAS NATURAIS E MATEMATICA;Motivo:AULAS RESIDUAIS;Un. Adm:(155136) E.E. TARLEY ROSSI VILELA;Em: 22/01/2021

CONTRATO/SEDUC/42704/2020 DE: 26/11/2020  
 Processo Nº: 1000003430264  
 Contratado: (214903/24) GENILZA DE OLIVEIRA BARBOSA;CPF:555.214.101-63;Cargo/Função: (3506) CONTR.TEMP.FUNCAO PROF. HABILITADO;Ref:B-001;CH: 20H  
 Hab.:LICENCIATURA PLENA EM PEDAGOGIA;Motivo:AULAS/CARGO LIVRE;Un. Adm:(158348) E.E. ROBERVAL COSTA REIS;Em: 22/01/2021

CONTRATO/SEDUC/42705/2020 DE: 26/11/2020  
 Processo Nº: 1000003432689  
 Contratado: (215054/34) VENICIO APARECIDO NUNES BEZERRA;CPF:035.677.771-57;Cargo/Função: (3506) CONTR.TEMP.FUNCAO PROF. HABILITADO;Ref:B-001;CH: 11H  
 Hab.:LICENCIATURA PLENA EM QUIMICA;Motivo:AULAS RESIDUAIS;Un. Adm:(069582) E.E. ANDRE ANTONIO MAGGI;Em: 22/01/2021

CONTRATO/SEDUC/42706/2020 DE: 26/11/2020  
 Processo Nº: 1000003436143  
 Contratado: (215347/47) GLONEA LEANDRO DOS REIS;CPF:816.199.281-91;Cargo/Função: (3506) CONTR.TEMP.FUNCAO PROF. HABILITADO;Ref:B-001;CH: 14H  
 Hab.:LICENCIATURA PLENA EM HISTÓRIA;Motivo:AULAS RESIDUAIS;Un. Adm:(013269) E.E. OLIMPIO JOAO PISSINATI GUERRA;Em: 21/01/2021

CONTRATO/SEDUC/42707/2020 DE: 26/11/2020  
 Processo Nº: 1000003441646  
 Contratado: (215392/24) VANESSA DA COSTA GUIMARAES;CPF:024.996.961-09;Cargo/Função: (3506) CONTR.TEMP.FUNCAO PROF. HABILITADO;Ref:B-001;CH: 20H  
 Hab.:LICENCIATURA PLENA EM LETRAS/PORTUGUES/FRANCES;Motivo:AULAS RESIDUAIS;Un. Adm:(009920) E.E. DJALMA FERREIRA DE SOUZA;Em: 22/01/2021

CONTRATO/SEDUC/42708/2020 DE: 26/11/2020  
 Processo Nº: 1000003441652  
 Contratado: (215392/25) VANESSA DA COSTA GUIMARAES;CPF:024.996.961-09;Cargo/Função: (3506) CONTR.TEMP.FUNCAO PROF. HABILITADO;Ref:B-001;CH: 10H  
 Hab.:LICENCIATURA PLENA EM LETRAS/PORTUGUES/FRANCES;Motivo:PROJETO/DEMANDA TEMPORARIA;Un. Adm:(009920) E.E. DJALMA FERREIRA DE SOUZA;Em: 18/12/2020

PUBLICADA, REGISTRADA, CUMPRÁ-SE.  
 Cuiabá-MT, 25 de Novembro de 2020.  
 Alan Resende Porto  
 Secretário de Estado de Educação

O Secretário de Estado de Educação no uso de suas atribuições que lhes são conferidas por lei,

Resolve: RETIFICAR - SEDUC  
 Objeto: CONTRATAÇÃO TEMPORARIA POR MOTIVO DE URGÊNCIA

CONTRATO/SEDUC/42709/2020 DE: 26/11/2020  
 Processo Nº: 1000003366753  
 Contratado: (215542/14) ALINE MARTINS DE FIGUEIREDO;CPF:024.626.841-74;Cargo/Função: (3468) TECNICO ADMINISTRATIVO EDUCACIONAL;Ref:A-001;CH: 30H  
 Hab.:TECNOLOGIA EM ANÁLISE E DESENVOLVIMENTO DE SISTEMAS;Motivo:AULAS/CARGO LIVRE;Un. Adm:(040827) ASSESSORIA PEDAGOGICA - TORIXOREU;De:03/02/2020 a 31/12/2020

PUBLICADA, REGISTRADA, CUMPRÁ-SE.  
 Cuiabá-MT, 25 de Novembro de 2020.  
 Alan Resende Porto  
 Secretário de Estado de Educação

O Secretário de Estado de Educação no uso de suas atribuições que lhes são conferidas por lei,

Resolve: CANCELAR - SEDUC  
 Objeto: CONTRATAÇÃO TEMPORARIA POR MOTIVO DE URGÊNCIA

CONTRATO/SEDUC/42710/2020 DE: 26/11/2020  
 Processo Nº: 1000003442366  
 Contratado: (215622/14) DURCILENE MARIA DE MORAES;CPF:603.759.301-91;Cargo/Função: (3506) CONTR.TEMP.FUNCAO PROF. HABILITADO;Ref:B-001;CH: 20H  
 Hab.:LICENCIATURA PLENA EM PEDAGOGIA;Motivo:PROJETO/DEMANDA TEMPORARIA;Un. Adm:(010057) E.E. DIONE AUGUSTA SILVA SOUZA;Em: 18/12/2020



CONTRATO/SEDUC/42711/2020 DE: 26/11/2020  
 Processo Nº: 1000003434531  
 Contratado: (216139/28) MARINEIDE PEREIRA ALVES PINTO;CPF:882.323.011-04;Cargo/Função: (3506) CONTR.TEMP.FUNCAO PROF. HABILITADO;Ref:B-001;CH: 10H  
 Hab.:LICENCIATURA PLENA EM LETRAS/PORTUGUES;Motivo:AULAS RESIDUAIS;Un. Adm:(011215) E.E. SAO PEDRO APOSTOLO;Em: 22/01/2021

CONTRATO/SEDUC/42712/2020 DE: 26/11/2020  
 Processo Nº: 1000003439928  
 Contratado: (216150/20) CLEUNICE DE SOUZA PEREIRA;CPF:384.709.771-72;Cargo/Função: (3506) CONTR.TEMP.FUNCAO PROF. HABILITADO;Ref:B-001;CH: 04H  
 Hab.:LICENCIATURA PLENA EM LETRAS/PORTUGUES/INGLÊS;Motivo:AULAS RESIDUAIS;Un. Adm:(011100) E.E. SEBASTIANA R. DE SOUZA;Em: 22/01/2021

CONTRATO/SEDUC/42713/2020 DE: 26/11/2020  
 Processo Nº: 1000003435612  
 Contratado: (216445/41) CLEIDE ARAUJO CAMARGO;CPF:469.187.951-04;Cargo/Função: (3506) CONTR.TEMP.FUNCAO PROF. HABILITADO;Ref:B-001;CH: 01H  
 Hab.:LICENCIATURA PLENA EM EDUCAÇÃO FISICA;Motivo:AULAS RESIDUAIS;Un. Adm:(096865) E.E. PROFªMARLENE MARQUES DE BARROS;Em: 22/01/2021

CONTRATO/SEDUC/42714/2020 DE: 26/11/2020  
 Processo Nº: 1000003434572  
 Contratado: (216633/14) ANA CRISTINA DE ARRUDA SOUZA;CPF:879.714.881-49;Cargo/Função: (3506) CONTR.TEMP.FUNCAO PROF. HABILITADO;Ref:B-001;CH: 20H  
 Hab.:LICENCIATURA PLENA EM PEDAGOGIA;Motivo:AULAS/CARGO LIVRE;Un. Adm:(012645) E.E. GAL. CAETANO DE ALBUQUERQUE;Em: 22/01/2021

CONTRATO/SEDUC/42715/2020 DE: 26/11/2020  
 Processo Nº: 1000003441522  
 Contratado: (216721/25) ELIANAIDE ILSA DE ARRUDA BARRETO;CPF:017.819.761-04;Cargo/Função: (3506) CONTR.TEMP.FUNCAO PROF. HABILITADO;Ref:B-001;CH: 16H  
 Hab.:LICENCIATURA PLENA EM MATEMATICA;Motivo:AULAS RESIDUAIS;Un. Adm:(012670) E.E. FREI CARLOS VALLETE;Em: 22/01/2021

CONTRATO/SEDUC/42716/2020 DE: 26/11/2020  
 Processo Nº: 1000003440043  
 Contratado: (216811/35) CHARLES BRONSON BULHOES;CPF:023.326.491-40;Cargo/Função: (3506) CONTR.TEMP.FUNCAO PROF. HABILITADO;Ref:B-001;CH: 14H  
 Hab.:LICENCIATURA PLENA EM CIENCIAS BIOLOGICAS;Motivo:AULAS RESIDUAIS;Un. Adm:(158810) E.E. ANTONIO GARCIA;Em: 22/01/2021

CONTRATO/SEDUC/42717/2020 DE: 26/11/2020  
 Processo Nº: 1000003453084  
 Contratado: (217404/30) VALQUIRIA ROCHA LOURENCO;CPF:029.432.061-05;Cargo/Função: (3506) CONTR.TEMP.FUNCAO PROF. HABILITADO;Ref:B-001;CH: 02H  
 Hab.:LICENCIATURA PLENA EM MATEMATICA;Motivo:AULAS RESIDUAIS;Un. Adm:(014575) E.E. Dr. ARTHUR ANTUNES MACIEL;Em: 22/01/2021

CONTRATO/SEDUC/42718/2020 DE: 26/11/2020  
 Processo Nº: 1000003439318  
 Contratado: (217461/46) IVANIA FRANCISCA DOS SANTOS;CPF:012.357.781-00;Cargo/Função: (3506) CONTR.TEMP.FUNCAO PROF. HABILITADO;Ref:B-001;CH: 12H  
 Hab.:LICENCIATURA PLENA EM MATEMATICA;Motivo:AULAS RESIDUAIS;Un. Adm:(014320) E.E. MARIA DE LOURDES R. FRAGELLI;Em: 18/12/2020

CONTRATO/SEDUC/42719/2020 DE: 26/11/2020  
 Processo Nº: 1000003434564  
 Contratado: (217807/16) ORIALES ROCHA PEREIRA;CPF:866.141.261-72;Cargo/Função: (3506) CONTR.TEMP.FUNCAO PROF. HABILITADO;Ref:B-001;CH: 03H  
 Hab.:LICENCIATURA PLENA EM CIENCIAS BIOLOGICAS;Motivo:AULAS RESIDUAIS;Un. Adm:(015075) E.E. ARLINDO ESTILAC LEAL;Em: 22/01/2021

CONTRATO/SEDUC/42720/2020 DE: 26/11/2020  
 Processo Nº: 1000003439337  
 Contratado: (218310/26) REGINALDO LUCAS DA SILVA;CPF:483.762.481-20;Cargo/Função: (3506) CONTR.TEMP.FUNCAO PROF. HABILITADO;Ref:B-001;CH: 05H  
 Hab.:LICENCIATURA PLENA EM FILOSOFIA;Motivo:AULAS RESIDUAIS;Un. Adm:(012360) CEJA LICINIO MONTEIRO DA SILVA;Em: 22/01/2021

CONTRATO/SEDUC/42721/2020 DE: 26/11/2020  
 Processo Nº: 1000003438798  
 Contratado: (218616/41) JEOVANIA LAURA PINHEIRO CAETANO ARRUDA;CPF:017.464.181-84;Cargo/Função: (3506) CONTR.TEMP.FUNCAO PROF. HABILITADO;Ref:B-001;CH: 21H  
 Hab.:LICENCIATURA PLENA EM LETRAS/PORTUGUES/ESPANHOL;Motivo:AULAS RESIDUAIS;Un. Adm:(042587) E.E. PROF. RAFAEL RUEDA;Em: 22/01/2021

CONTRATO/SEDUC/42722/2020 DE: 26/11/2020  
 Processo Nº: 1000003441950  
 Contratado: (218616/42) JEOVANIA LAURA PINHEIRO CAETANO ARRUDA;CPF:017.464.181-84;Cargo/Função: (3506) CONTR.TEMP.FUNCAO PROF. HABILITADO;Ref:B-001;CH: 09H  
 Hab.:LICENCIATURA PLENA EM LETRAS/PORTUGUES/ESPANHOL;Motivo:PROJETO/DEMANDA TEMPORARIA;Un. Adm:(042587) E.E. PROF. RAFAEL RUEDA;Em: 18/12/2020

CONTRATO/SEDUC/42723/2020 DE: 26/11/2020  
 Processo Nº: 1000003435154  
 Contratado: (218828/30) DANILO FERNANDO LUZ OLIVEIRA;CPF:039.622.061-40;Cargo/Função: (3506) CONTR.TEMP.FUNCAO PROF. HABILITADO;Ref:B-001;CH: 06H  
 Hab.:LICENCIATURA PLENA EM MATEMATICA;Motivo:AULAS RESIDUAIS;Un. Adm:(038652) E.E. 29 DE JULHO;Em: 22/01/2021

CONTRATO/SEDUC/42724/2020 DE: 26/11/2020  
 Processo Nº: 1000003440051  
 Contratado: (218939/40) DILSON LIDIO DA SILVA;CPF:019.947.101-01;Cargo/Função: (3506) CONTR.TEMP.FUNCAO PROF. HABILITADO;Ref:B-001;CH: 07H  
 Hab.:LICENCIATURA PLENA EM GEOGRAFIA;Motivo:AULAS RESIDUAIS;Un. Adm:(158810) E.E. ANTONIO GARCIA;Em: 22/01/2021

CONTRATO/SEDUC/42725/2020 DE: 26/11/2020

Processo Nº: 1000003432863  
 Contratado: (219133/3) JUCELY QUERINO DE OLIVEIRA;CPF:910.111.911-72;Cargo/Função: (3506) CONTR.TEMP.FUNCAO PROF. HABILITADO;Ref:B-001;CH: 18H  
 Hab.:LICENCIATURA PLENA EM QUIMICA;Motivo:AULAS RESIDUAIS;Un. Adm:(016420) E.E. GARCIA GARRIDO FERMINO;Em: 22/01/2021

CONTRATO/SEDUC/42726/2020 DE: 26/11/2020  
 Processo Nº: 1000003436569  
 Contratado: (219137/30) CRISTINA PINHEIRO AMORIM;CPF:007.834.181-75;Cargo/Função: (3506) CONTR.TEMP.FUNCAO PROF. HABILITADO;Ref:B-001;CH: 03H  
 Hab.:LICENCIATURA PLENA EM GEOGRAFIA;Motivo:AULAS RESIDUAIS;Un. Adm:(009440) E.E. LEOVEGILDO DE MELO;Em: 21/01/2021

CONTRATO/SEDUC/42727/2020 DE: 26/11/2020  
 Processo Nº: 1000003455652  
 Contratado: (219753/9) EVERALDO FERREIRA DA SILVA;CPF:912.392.651-15;Cargo/Função: (3506) CONTR.TEMP.FUNCAO PROF. HABILITADO;Ref:B-001;CH: 12H  
 Hab.:LICENCIATURA PLENA EM MATEMATICA;Motivo:AULAS RESIDUAIS;Un. Adm:(044253) E.E. QUERENCIA;Em: 22/01/2021

CONTRATO/SEDUC/42728/2020 DE: 26/11/2020  
 Processo Nº: 1000003438657  
 Contratado: (220219/28) ALESSANDRA MARTINS DA SILVA;CPF:000.721.631-94;Cargo/Função: (3506) CONTR.TEMP.FUNCAO PROF. HABILITADO;Ref:B-001;CH: 20H  
 Hab.:LICENCIATURA PLENA EM CIENCIAS BIOLOGICAS;Motivo:AULAS/CARGO LIVRE;Un. Adm:(038563) E.E. JARDIM DAS FLORES;Em: 22/01/2021

CONTRATO/SEDUC/42729/2020 DE: 26/11/2020  
 Processo Nº: 1000003430131  
 Contratado: (220235/45) MARCIA CORREIA DE ARAUJO;CPF:301.543.118-80;Cargo/Função: (3506) CONTR.TEMP.FUNCAO PROF. HABILITADO;Ref:B-001;CH: 21H  
 Hab.:LICENCIATURA PLENA EM CIENCIAS BIOLOGICAS;Motivo:AULAS/CARGO LIVRE;Un. Adm:(013242) E.E. NILZA DE OLIVEIRA PIPINO;Em: 21/01/2021

CONTRATO/SEDUC/42730/2020 DE: 26/11/2020  
 Processo Nº: 1000003441317  
 Contratado: (220328/20) ELISANGELA ALVES CAMPOS;CPF:806.847.341-68;Cargo/Função: (3506) CONTR.TEMP.FUNCAO PROF. HABILITADO;Ref:B-001;CH: 21H  
 Hab.:LICENCIATURA PLENA EM LETRAS/PORTUGUES/INGLÊS;Motivo:AULAS RESIDUAIS;Un. Adm:(158658) E.E. DAURY RIVA;Em: 22/01/2021

CONTRATO/SEDUC/42731/2020 DE: 26/11/2020  
 Processo Nº: 1000003452061  
 Contratado: (220388/38) DENISE BEIRAL DORNELES SOARES;CPF:016.993.321-00;Cargo/Função: (3506) CONTR.TEMP.FUNCAO PROF. HABILITADO;Ref:B-001;CH: 02H  
 Hab.:LICENCIATURA PLENA EM LETRAS/PORTUGUES/ESPANHOL;Motivo:AULAS RESIDUAIS;Un. Adm:(011959) E.E. GONÇALO BOTELHO DE CAMPOS;Em: 22/01/2021

CONTRATO/SEDUC/42732/2020 DE: 26/11/2020  
 Processo Nº: 1000003437753  
 Contratado: (220421/25) MARCELA MARTINS DE BARROS;CPF:964.697.141-53;Cargo/Função: (3506) CONTR.TEMP.FUNCAO PROF. HABILITADO;Ref:B-001;CH: 06H  
 Hab.:LICENCIATURA PLENA EM CIENCIAS BIOLOGICAS;Motivo:AULAS RESIDUAIS;Un. Adm:(176427) E. E. JOAO BATISTA DE ALMEIDA;Em: 22/01/2021

CONTRATO/SEDUC/42733/2020 DE: 26/11/2020  
 Processo Nº: 1000003457044  
 Contratado: (220435/40) JOELMA DELCOLI DE ALMEIDA;CPF:918.213.981-49;Cargo/Função: (3506) CONTR.TEMP.FUNCAO PROF. HABILITADO;Ref:B-001;CH: 20H  
 Hab.:LICENCIATURA PLENA EM LETRAS/PORTUGUES/ESPANHOL;Motivo:AFRAGMENTO DO TITULAR;Un. Adm:(176656) CEJA ANISIO SPINOLA TEIXEIRA;Em: 22/01/2021

CONTRATO/SEDUC/42734/2020 DE: 26/11/2020  
 Processo Nº: 1000003441764  
 Contratado: (220441/40) SIMONI RODRIGUES DOS SANTOS;CPF:023.128.511-64;Cargo/Função: (3506) CONTR.TEMP.FUNCAO PROF. HABILITADO;Ref:B-001;CH: 03H  
 Hab.:LICENCIATURA PLENA EM LETRAS/PORTUGUES/ESPANHOL;Motivo:AULAS RESIDUAIS;Un. Adm:(014036) E.E. PROFª. IDALINA DE FARIAS;Em: 22/01/2021

CONTRATO/SEDUC/42735/2020 DE: 26/11/2020  
 Processo Nº: 1000003434776  
 Contratado: (220447/47) VALERIA ARRIAS MARGARIDO ZARELLI;CPF:014.295.431-40;Cargo/Função: (3506) CONTR.TEMP.FUNCAO PROF. HABILITADO;Ref:B-001;CH: 18H  
 Hab.:LICENCIATURA PLENA EM FISICA;Motivo:AULAS RESIDUAIS;Un. Adm:(016470) E.E. DOM BOSCO;Em: 22/01/2021

CONTRATO/SEDUC/42736/2020 DE: 26/11/2020  
 Processo Nº: 1000003433547  
 Contratado: (220468/41) FABIANA FEDRIGO;CPF:872.196.891-87;Cargo/Função: (3506) CONTR.TEMP.FUNCAO PROF. HABILITADO;Ref:B-001;CH: 09H  
 Hab.:LICENCIATURA PLENA EM LETRAS/PORTUGUES/ESPANHOL;Motivo:AULAS RESIDUAIS;Un. Adm:(015369) E.E. MANOEL JOSE MURTINHO;Em: 22/01/2021

CONTRATO/SEDUC/42737/2020 DE: 26/11/2020  
 Processo Nº: 1000003441633  
 Contratado: (220475/28) FRANCIELLI DORILEO ASCARI;CPF:016.462.641-77;Cargo/Função: (3506) CONTR.TEMP.FUNCAO PROF. HABILITADO;Ref:B-001;CH: 09H  
 Hab.:LICENCIATURA PLENA EM LETRAS/PORTUGUES/ESPANHOL;Motivo:AULAS RESIDUAIS;Un. Adm:(163643) E.E. CASTRO ALVES;Em: 22/01/2021

CONTRATO/SEDUC/42738/2020 DE: 26/11/2020  
 Processo Nº: 1000003439313  
 Contratado: (220476/24) EDVALDO GRISOLIA VAZ;CPF:495.613.911-04;Cargo/Função: (3506) CONTR.TEMP.FUNCAO PROF. HABILITADO;Ref:B-001;CH: 12H  
 Hab.:LICENCIATURA PLENA EM HISTÓRIA;Motivo:AULAS RESIDUAIS;Un. Adm:(045101) E.E. MAXIMIANA DO NASCIMENTO;Em: 22/01/2021

CONTRATO/SEDUC/42739/2020 DE: 26/11/2020  
 Processo Nº: 1000003441131  
 Contratado: (220694/32) CHARLES BERNARDO DOS SANTOS;CPF:570.336.842-15;Cargo/Função: (3506) CONTR.TEMP.FUNCAO PROF. HABILITADO;Ref:B-001;CH: 18H



Hab.:LICENCIATURA PLENA EM HISTÓRIA;Motivo:AULAS RESIDUAIS;Un.  
Adm:(014591) E.E. ANTONIO FRANCISCO LISBOA;Em: 22/01/2021

CONTRATO/SEDUC/42740/2020 DE: 26/11/2020  
Processo Nº: 1000003435292  
Contratado:(220736/27) ROSENIL NOLASCO RUCKS;CPF:812.757.571-20;Cargo/  
Função:(3506) CONTR.TEMP.FUNCAO PROF. HABILITADO;Ref:B-001;CH: 06H  
Hab.:LICENCIATURA PLENA EM CIENCIAS BIOLÓGICAS;Motivo:AULAS RESIDUAIS;Un.  
Adm:(012084) E.E. PORFIRIA PAULA DE CAMPOS;Em: 22/01/2021

CONTRATO/SEDUC/42741/2020 DE: 26/11/2020  
Processo Nº: 1000003436667  
Contratado:(220743/32) MARIA EDNA SANTOS COUTINHO;CPF:003.161.251-  
21;Cargo/Função:(3506) CONTR.TEMP.FUNCAO PROF. HABILITADO;Ref:B-001;CH:  
03H  
Hab.:LICENCIATURA PLENA EM GEOGRAFIA;Motivo:AULAS RESIDUAIS;Un.  
Adm:(011215) E.E. SAO PEDRO APOSTOLO;Em: 22/01/2021

CONTRATO/SEDUC/42742/2020 DE: 26/11/2020  
Processo Nº: 1000003433520  
Contratado:(220993/35) SINTIA SCHIMUNECK COMIN;CPF:066.259.279-45;Cargo/  
Função:(3506) CONTR.TEMP.FUNCAO PROF. HABILITADO;Ref:B-001;CH: 15H  
Hab.:LICENCIATURA PLENA EM CIENCIAS BIOLÓGICAS;Motivo:AULAS RESIDUAIS;Un.  
Adm:(192040) ESC. ESTAD. ALINE MARIA TEIXEIRA;Em: 22/01/2021

CONTRATO/SEDUC/42743/2020 DE: 26/11/2020  
Processo Nº: 1000003441949  
Contratado:(220995/26) LUCIANA RODRIGUES LIMA;CPF:729.278.361-91;Cargo/  
Função:(3506) CONTR.TEMP.FUNCAO PROF. HABILITADO;Ref:B-001;CH: 30H  
Hab.:LICENCIATURA PLENA EM PEDAGOGIA;Motivo:PROJETO/DEMANDA TEMPORARIA;Un.  
Adm:(015237) E.E. MIGUEL BARBOSA;Em: 22/01/2021

CONTRATO/SEDUC/42744/2020 DE: 26/11/2020  
Processo Nº: 1000003439027  
Contratado:(221013/33) CASSIO CONRADO DO NASCIMENTO;CPF:021.938.191-  
73;Cargo/Função:(3506) CONTR.TEMP.FUNCAO PROF. HABILITADO;Ref:B-001;CH:  
06H  
Hab.:LICENCIATURA PLENA EM EDUCAÇÃO FÍSICA;Motivo:AULAS RESIDUAIS;Un.  
Adm:(015741) E.E. COM. JOSE PEDRO DIAS;Em: 18/12/2020

CONTRATO/SEDUC/42745/2020 DE: 26/11/2020  
Processo Nº: 1000003436655  
Contratado:(221031/30) SONIA ALMEIDA SANTOS GOMES;CPF:629.430.141-  
68;Cargo/Função:(3506) CONTR.TEMP.FUNCAO PROF. HABILITADO;Ref:B-001;CH:  
05H  
Hab.:LICENCIATURA PLENA EM LETRAS/PORTUGUES/INGLÊS;Motivo:AULAS  
RESIDUAIS;Un. Adm:(009440) E.E. LEOVEGILDO DE MELO;Em: 22/01/2021

CONTRATO/SEDUC/42746/2020 DE: 26/11/2020  
Processo Nº: 1000003441128  
Contratado:(221129/43) LETICIA RIOS SAMPAIO;CPF:024.720.971-66;Cargo/  
Função:(3506) CONTR.TEMP.FUNCAO PROF. HABILITADO;Ref:B-001;CH: 12H  
Hab.:LICENCIATURA PLENA EM EDUCAÇÃO FÍSICA;Motivo:AULAS RESIDUAIS;Un.  
Adm:(021083) E.E. DOM AQUINO CORREA;Em: 22/01/2021

CONTRATO/SEDUC/42747/2020 DE: 26/11/2020  
Processo Nº: 1000003436412  
Contratado:(221256/6) LARRIANE SILVA DO NASCIMENTO;CPF:032.929.781-  
30;Cargo/Função:(3506) CONTR.TEMP.FUNCAO PROF. HABILITADO;Ref:B-001;CH:  
06H  
Hab.:LICENCIATURA PLENA EM EDUCAÇÃO FÍSICA;Motivo:AULAS RESIDUAIS;Un.  
Adm:(015954) E.E. WILSON DE ALMEIDA;Em: 22/01/2021

CONTRATO/SEDUC/42748/2020 DE: 26/11/2020  
Processo Nº: 1000003435955  
Contratado:(221558/78) ADRIELI MARIA VASSOLER;CPF:020.736.481-85;Cargo/  
Função:(3506) CONTR.TEMP.FUNCAO PROF. HABILITADO;Ref:B-001;CH: 11H  
Hab.:LICENCIATURA PLENA EM FÍSICA;Motivo:AULAS RESIDUAIS;Un. Adm:(013528)  
E.E. LUCAS AUXILIO TONIAZO;Em: 22/01/2021

CONTRATO/SEDUC/42749/2020 DE: 26/11/2020  
Processo Nº: 1000003433743  
Contratado:(221608/32) SIRLEY BRITO MENEZES;CPF:415.322.441-34;Cargo/  
Função:(3506) CONTR.TEMP.FUNCAO PROF. HABILITADO;Ref:B-001;CH: 20H  
Hab.:LICENCIATURA PLENA EM PEDAGOGIA;Motivo:AULAS/CARGO LIVRE;Un.  
Adm:(014656) E.E. 09 DE MAIO;Em: 22/01/2021

CONTRATO/SEDUC/42750/2020 DE: 26/11/2020  
Processo Nº: 1000003435125  
Contratado:(221700/18) ED WILSON RODRIGUES SILVA JUNIOR;CPF:011.493.331-  
62;Cargo/Função:(3506) CONTR.TEMP.FUNCAO PROF. HABILITADO;Ref:B-001;CH:  
09H  
Hab.:BACHARELADO EM SISTEMAS DE INFORMAÇÃO;Motivo:AULAS RESIDUAIS;Un.  
Adm:(012106) E.E. PROFª. ADALGISA DE BARROS;Em: 22/01/2021

CONTRATO/SEDUC/42751/2020 DE: 26/11/2020  
Processo Nº: 1000003432970  
Contratado:(221855/34) RODRIGO APARECIDO DE SOUZA RIBEIRO;CPF:031.267.371-  
02;Cargo/Função:(3506) CONTR.TEMP.FUNCAO PROF. HABILITADO;Ref:B-001;CH:  
20H  
Hab.:LICENCIATURA PLENA EM CIENCIAS BIOLÓGICAS;Motivo:AULAS RESIDUAIS;Un.  
Adm:(013900) E.E. 1 DE MAIO;Em: 22/01/2021

CONTRATO/SEDUC/42752/2020 DE: 26/11/2020  
Processo Nº: 1000003436074  
Contratado:(221912/34) EDINA APARECIDA DE CARVALHO;CPF:015.779.791-  
09;Cargo/Função:(3506) CONTR.TEMP.FUNCAO PROF. HABILITADO;Ref:B-001;CH:  
20H  
Hab.:LICENCIATURA PLENA EM ARTES VISUAIS;Motivo:AULAS/CARGO LIVRE;Un.  
Adm:(176427) E. E. JOAO BATISTA DE ALMEIDA;Em: 22/01/2021

CONTRATO/SEDUC/42753/2020 DE: 26/11/2020  
Processo Nº: 1000003441338  
Contratado:(22206/39) LUCAS KOCK CUBAS;CPF:008.609.101-80;Cargo/  
Função:(3506) CONTR.TEMP.FUNCAO PROF. HABILITADO;Ref:B-001;CH: 03H  
Hab.:LICENCIATURA PLENA EM HISTÓRIA;Motivo:AULAS RESIDUAIS;Un.

Adm:(137758) E.E. PROFªHILDA ROCHA SOUZA;Em: 22/01/2021

CONTRATO/SEDUC/42754/2020 DE: 26/11/2020  
Processo Nº: 1000003441232  
Contratado:(222366/8) MARLI PEREIRA BARBOSA;CPF:629.561.241-53;Cargo/  
Função:(3506) CONTR.TEMP.FUNCAO PROF. HABILITADO;Ref:B-001;CH: 20H  
Hab.:LICENCIATURA PLENA EM MATEMÁTICA;Motivo:AULAS/CARGO LIVRE;Un.  
Adm:(076201) E.E. PROF. JOAO CRISOSTOMO DE FIGUEIREDO;Em: 22/01/2021

CONTRATO/SEDUC/42755/2020 DE: 26/11/2020  
Processo Nº: 1000003436973  
Contratado:(222374/23) MARIA OLINDA ROCHA;CPF:917.713.231-91;Cargo/  
Função:(3506) CONTR.TEMP.FUNCAO PROF. HABILITADO;Ref:B-001;CH: 10H  
Hab.:LICENCIATURA PLENA EM MATEMÁTICA;Motivo:AULAS RESIDUAIS;Un.  
Adm:(173347) E. E. ANTONIA MOURA MUNIZ;Em: 22/01/2021

CONTRATO/SEDUC/42756/2020 DE: 26/11/2020  
Processo Nº: 1000003435327  
Contratado:(222386/50) TIAGO APARECIDO MAGALHAES GOMES;CPF:020.391.191-  
16;Cargo/Função:(3506) CONTR.TEMP.FUNCAO PROF. HABILITADO;Ref:B-001;CH:  
14H  
Hab.:LICENCIATURA PLENA EM MATEMÁTICA;Motivo:AULAS RESIDUAIS;Un.  
Adm:(154024) E.E. PROF. ELMAR JUSTEN;Em: 22/01/2021

CONTRATO/SEDUC/42757/2020 DE: 26/11/2020  
Processo Nº: 1000003435926  
Contratado:(222412/21) NEYLDE DOS SANTOS OLIVEIRA;CPF:033.597.561-  
50;Cargo/Função:(3506) CONTR.TEMP.FUNCAO PROF. HABILITADO;Ref:B-001;CH:  
15H  
Hab.:LICENCIATURA PLENA EM MATEMÁTICA;Motivo:AULAS RESIDUAIS;Un.  
Adm:(176656) CEJA ANISIO SPINOLA TEIXEIRA;Em: 22/01/2021

CONTRATO/SEDUC/42758/2020 DE: 26/11/2020  
Processo Nº: 1000003434727  
Contratado:(222468/46) LINDOMAR DA ROCHA;CPF:468.886.911-87;Cargo/  
Função:(3506) CONTR.TEMP.FUNCAO PROF. HABILITADO;Ref:B-001;CH: 16H  
Hab.:LICENCIATURA PLENA EM EDUCAÇÃO FÍSICA;Motivo:AULAS RESIDUAIS;Un.  
Adm:(145769) E.E. FRANCISCA BARROS DE CARVALHO;Em: 22/01/2021

CONTRATO/SEDUC/42759/2020 DE: 26/11/2020  
Processo Nº: 1000003453085  
Contratado:(222485/34) CASSIO THAMY DO PRADO;CPF:026.540.451-70;Cargo/  
Função:(3506) CONTR.TEMP.FUNCAO PROF. HABILITADO;Ref:B-001;CH: 02H  
Hab.:LICENCIATURA PLENA EM CIENCIAS BIOLÓGICAS;Motivo:AULAS RESIDUAIS;Un.  
Adm:(010766) E.E. PONCE DE ARRUDA;Em: 22/01/2021

CONTRATO/SEDUC/42760/2020 DE: 26/11/2020  
Processo Nº: 1000003437362  
Contratado:(222758/29) TANIA LUZIA FIGUEIREDO DE FREITAS;CPF:411.786.101-  
87;Cargo/Função:(3506) CONTR.TEMP.FUNCAO PROF. HABILITADO;Ref:B-001;CH:  
05H  
Hab.:LICENCIATURA PLENA EM HISTÓRIA;Motivo:AULAS RESIDUAIS;Un.  
Adm:(012254) E.E. PROFª. ARLETE MARIA DA SILVA;Em: 22/01/2021

CONTRATO/SEDUC/42761/2020 DE: 26/11/2020  
Processo Nº: 1000003438828  
Contratado:(222805/25) FABRICIA FRANCISCA DE LARA;CPF:003.289.711-  
11;Cargo/Função:(3506) CONTR.TEMP.FUNCAO PROF. HABILITADO;Ref:B-001;CH:  
11H  
Hab.:LICENCIATURA PLENA EM GEOGRAFIA;Motivo:AULAS RESIDUAIS;Un.  
Adm:(021091) E.E. CLENIA ROSALINA SOUZA;Em: 22/01/2021

CONTRATO/SEDUC/42762/2020 DE: 26/11/2020  
Processo Nº: 1000003440534  
Contratado:(222805/26) FABRICIA FRANCISCA DE LARA;CPF:003.289.711-  
11;Cargo/Função:(3506) CONTR.TEMP.FUNCAO PROF. HABILITADO;Ref:B-001;CH:  
04H  
Hab.:LICENCIATURA PLENA EM GEOGRAFIA;Motivo:AULAS RESIDUAIS;Un.  
Adm:(021091) E.E. CLENIA ROSALINA SOUZA;Em: 18/12/2020

CONTRATO/SEDUC/42763/2020 DE: 26/11/2020  
Processo Nº: 1000003436133  
Contratado:(222949/12) LIDIA EVA DA SILVA;CPF:241.499.931-49;Cargo/  
Função:(3506) CONTR.TEMP.FUNCAO PROF. HABILITADO;Ref:B-001;CH: 20H  
Hab.:LICENCIATURA PLENA EM PEDAGOGIA;Motivo:AULAS/CARGO LIVRE;Un.  
Adm:(010766) E.E. PONCE DE ARRUDA;Em: 22/01/2021

CONTRATO/SEDUC/42764/2020 DE: 26/11/2020  
Processo Nº: 1000003441326  
Contratado:(222978/16) JUSELAINE ESPERIDIAO DA SILVA  
BORGES;CPF:025.583.111-07;Cargo/Função:(3506) CONTR.TEMP.FUNCAO PROF.  
HABILITADO;Ref:B-001;CH: 19H  
Hab.:LICENCIATURA PLENA EM PEDAGOGIA;Motivo:AULAS RESIDUAIS;Un.  
Adm:(158658) E.E. DAURY RIVA;Em: 22/01/2021

CONTRATO/SEDUC/42765/2020 DE: 26/11/2020  
Processo Nº: 1000003438545  
Contratado:(222999/20) LAURA MARIA DOS SANTOS;CPF:003.192.551-07;Cargo/  
Função:(3506) CONTR.TEMP.FUNCAO PROF. HABILITADO;Ref:B-001;CH: 16H  
Hab.:LICENCIATURA PLENA EM MATEMÁTICA;Motivo:AULAS RESIDUAIS;Un.  
Adm:(011231) E.E. DOM AQUINO CORREA;Em: 22/01/2021

CONTRATO/SEDUC/42766/2020 DE: 26/11/2020  
Processo Nº: 1000003436048  
Contratado:(223228/31) CELIANE LEITE DE SOUZA SANTOS;CPF:829.964.151-  
91;Cargo/Função:(3506) CONTR.TEMP.FUNCAO PROF. HABILITADO;Ref:B-001;CH:  
16H  
Hab.:LICENCIATURA PLENA EM LETRAS/PORTUGUES/ESPANHOL;Motivo:AULAS  
RESIDUAIS;Un. Adm:(012700) E.E. EUCARIS NUNES DA CUNHA MORAES;Em:  
22/01/2021

CONTRATO/SEDUC/42767/2020 DE: 26/11/2020  
Processo Nº: 1000003434126  
Contratado:(223281/14) RENATA MOREIRA VIANA CARVALHO;CPF:041.460.031-  
21;Cargo/Função:(3506) CONTR.TEMP.FUNCAO PROF. HABILITADO;Ref:B-001;CH:  
20H

Hab.:LICENCIATURA PLENA EM PEDAGOGIA;Motivo:AULAS RESIDUAIS;Un. Adm:(014591) E.E. ANTONIO FRANCISCO LISBOA;Em: 22/01/2021

CONTRATO/SEDUC/42768/2020 DE: 26/11/2020  
 Processo Nº: 1000003433297  
 Contratado:(223406/12) MAYCON DOUGLAS FERREIRA;CPF:021.436.061-09;Cargo/Função:(3506) CONTR.TEMP.FUNCAO PROF. HABILITADO;Ref:B-001;CH: 12H  
 Hab.:LICENCIATURA PLENA EM MATEMATICA;Motivo:AULAS RESIDUAIS;Un. Adm:(015032) E. E. Min. JOAO ALBERTO;Em: 22/01/2021

CONTRATO/SEDUC/42769/2020 DE: 26/11/2020  
 Processo Nº: 1000003430621  
 Contratado:(223441/10) ROSINEI ELISARIANO BARBOSA;CPF:902.360.841-00;Cargo/Função:(3506) CONTR.TEMP.FUNCAO PROF. HABILITADO;Ref:B-001;CH: 05H  
 Hab.:LICENCIATURA PLENA EM EDUCAÇÃO FISICA;Motivo:AULAS RESIDUAIS;Un. Adm:(010898) CEJA PROF. ALFREDO MARIEN;Em: 22/01/2021

CONTRATO/SEDUC/42770/2020 DE: 26/11/2020  
 Processo Nº: 1000003435654  
 Contratado:(223508/15) WELBER PEREIRA LUZ;CPF:015.044.771-03;Cargo/Função:(3506) CONTR.TEMP.FUNCAO PROF. HABILITADO;Ref:B-001;CH: 15H  
 Hab.:LICENCIATURA PLENA EM MATEMATICA;Motivo:AULAS RESIDUAIS;Un. Adm:(158348) E.E. ROBERVAL COSTA REIS;Em: 22/01/2021

CONTRATO/SEDUC/42771/2020 DE: 26/11/2020  
 Processo Nº: 1000003441187  
 Contratado:(223514/13) CLAUDETE SIMAO DA COSTA;CPF:631.042.881-00;Cargo/Função:(3506) CONTR.TEMP.FUNCAO PROF. HABILITADO;Ref:B-001;CH: 12H  
 Hab.:LICENCIATURA PLENA EM MATEMATICA;Motivo:AULAS RESIDUAIS;Un. Adm:(012602) E.E. CIRO SIQUEIRA GONCALVES;Em: 22/01/2021

CONTRATO/SEDUC/42772/2020 DE: 26/11/2020  
 Processo Nº: 1000003439641  
 Contratado:(223537/34) KEILA CRISTINA FERNANDES ALVES;CPF:012.636.621-70;Cargo/Função:(3506) CONTR.TEMP.FUNCAO PROF. HABILITADO;Ref:B-001;CH: 03H  
 Hab.:LICENCIATURA PLENA EM EDUCAÇÃO ARTISTICA;Motivo:AULAS RESIDUAIS;Un. Adm:(010952) E.E. PROFª. EUNICE SOUZA DOS SANTOS;Em: 22/01/2021

CONTRATO/SEDUC/42773/2020 DE: 26/11/2020  
 Processo Nº: 1000003453870  
 Contratado:(223582/22) ADRIANA PEREIRA DA SILVA;CPF:569.056.961-53;Cargo/Função:(3506) CONTR.TEMP.FUNCAO PROF. HABILITADO;Ref:B-001;CH: 20H  
 Hab.:LICENCIATURA PLENA EM PEDAGOGIA;Motivo:AULAS/CARGO LIVRE;Un. Adm:(014087) E.E. SEVERIANO NEVES;Em: 22/01/2021

CONTRATO/SEDUC/42774/2020 DE: 26/11/2020  
 Processo Nº: 1000003441251  
 Contratado:(223705/20) VICENTE DIONIZIO DE ARRUDA NETO;CPF:010.009.651-47;Cargo/Função:(3506) CONTR.TEMP.FUNCAO PROF. HABILITADO;Ref:B-001;CH: 06H  
 Hab.:LICENCIATURA PLENA EM MATEMATICA;Motivo:AULAS RESIDUAIS;Un. Adm:(158810) E.E. ANTONIO GARCIA;Em: 22/01/2021

CONTRATO/SEDUC/42775/2020 DE: 26/11/2020  
 Processo Nº: 1000003440027  
 Contratado:(223750/35) LUCIENE SILVA LEAL LEMES;CPF:970.222.091-20;Cargo/Função:(3506) CONTR.TEMP.FUNCAO PROF. HABILITADO;Ref:B-001;CH: 07H  
 Hab.:LICENCIATURA PLENA EM EDUCAÇÃO FISICA;Motivo:AULAS RESIDUAIS;Un. Adm:(158810) E.E. ANTONIO GARCIA;Em: 22/01/2021

CONTRATO/SEDUC/42776/2020 DE: 26/11/2020  
 Processo Nº: 1000003436877  
 Contratado:(224490/38) EDA CRISTIANE DE BARROS;CPF:859.730.921-00;Cargo/Função:(3506) CONTR.TEMP.FUNCAO PROF. HABILITADO;Ref:B-001;CH: 08H  
 Hab.:LICENCIATURA PLENA EM GEOGRAFIA;Motivo:AULAS RESIDUAIS;Un. Adm:(011134) E.E. LA SALLE;Em: 22/01/2021

CONTRATO/SEDUC/42777/2020 DE: 26/11/2020  
 Processo Nº: 1000003442001  
 Contratado:(224496/28) MARCELO MAICON DE LIMA CRIADO;CPF:354.730.568-30;Cargo/Função:(3506) CONTR.TEMP.FUNCAO PROF. HABILITADO;Ref:B-001;CH: 13H  
 Hab.:LICENCIATURA PLENA EM EDUCAÇÃO FISICA;Motivo:AULAS RESIDUAIS;Un. Adm:(015687) E.E. OSCAR SOARES;Em: 22/01/2021

CONTRATO/SEDUC/42778/2020 DE: 26/11/2020  
 Processo Nº: 1000003437789  
 Contratado:(224511/40) VIVIAN DIAS PEREIRA;CPF:991.860.201-53;Cargo/Função:(3506) CONTR.TEMP.FUNCAO PROF. HABILITADO;Ref:B-001;CH: 20H  
 Hab.:LICENCIATURA PLENA EM CIENCIAS BIOLOGICAS;Motivo:AULAS RESIDUAIS;Un. Adm:(158348) E.E. ROBERVAL COSTA REIS;Em: 22/01/2021

CONTRATO/SEDUC/42779/2020 DE: 26/11/2020  
 Processo Nº: 1000003430272  
 Contratado:(224726/3) LUCÉLIA SANTOS AGUIAR;CPF:027.460.711-50;Cargo/Função:(3506) CONTR.TEMP.FUNCAO PROF. HABILITADO;Ref:B-001;CH: 20H  
 Hab.:LICENCIATURA PLENA EM PEDAGOGIA;Motivo:AULAS/CARGO LIVRE;Un. Adm:(158348) E.E. ROBERVAL COSTA REIS;Em: 22/01/2021

CONTRATO/SEDUC/42780/2020 DE: 26/11/2020  
 Processo Nº: 1000003435757  
 Contratado:(224727/28) CARMITA PEREIRA DE OLIVEIRA;CPF:358.043.781-04;Cargo/Função:(3506) CONTR.TEMP.FUNCAO PROF. HABILITADO;Ref:B-001;CH: 13H  
 Hab.:LICENCIATURA PLENA EM LETRAS/PORTUGUES/ESPANHOL;Motivo:AULAS RESIDUAIS;Un. Adm:(158348) E.E. ROBERVAL COSTA REIS;Em: 22/01/2021

CONTRATO/SEDUC/42781/2020 DE: 26/11/2020  
 Processo Nº: 1000003439657  
 Contratado:(224750/16) SANDRA PEREIRA FONSECA;CPF:931.727.291-68;Cargo/Função:(3506) CONTR.TEMP.FUNCAO PROF. HABILITADO;Ref:B-001;CH: 06H  
 Hab.:LICENCIATURA PLENA EM LETRAS/PORTUGUES/INGLÊS;Motivo:AULAS RESIDUAIS;Un. Adm:(192210) E.E. ARLETE MARIA CAPPELLARI;Em: 22/01/2021

CONTRATO/SEDUC/42782/2020 DE: 26/11/2020

Processo Nº: 1000003440706  
 Contratado:(224881/41) DAIANE WIEDENHOFT BALENSIEFER;CPF:834.170.790-04;Cargo/Função:(3506) CONTR.TEMP.FUNCAO PROF. HABILITADO;Ref:B-001;CH: 10H  
 Hab.:LICENCIATURA PLENA EM CIENCIAS BIOLOGICAS;Motivo:AULAS RESIDUAIS;Un. Adm:(013528) E.E. LUCAS AUXILIO TONIAZO;Em: 22/01/2021

CONTRATO/SEDUC/42783/2020 DE: 26/11/2020  
 Processo Nº: 1000003435829  
 Contratado:(224882/32) ACLEIDE SOUZA DOS SANTOS;CPF:014.704.381-60;Cargo/Função:(3506) CONTR.TEMP.FUNCAO PROF. HABILITADO;Ref:B-001;CH: 14H  
 Hab.:LICENCIATURA PLENA EM BIOLOGIA;Motivo:AULAS RESIDUAIS;Un. Adm:(013528) E.E. LUCAS AUXILIO TONIAZO;Em: 22/01/2021

CONTRATO/SEDUC/42784/2020 DE: 26/11/2020  
 Processo Nº: 1000003441068  
 Contratado:(224970/30) DANIELI CRISTINA MULLER;CPF:026.014.171-29;Cargo/Função:(3506) CONTR.TEMP.FUNCAO PROF. HABILITADO;Ref:B-001;CH: 17H  
 Hab.:LICENCIATURA PLENA EM MATEMATICA;Motivo:AULAS RESIDUAIS;Un. Adm:(021083) E.E. DOM AQUINO CORREA;Em: 22/01/2021

CONTRATO/SEDUC/42785/2020 DE: 26/11/2020  
 Processo Nº: 1000003437715  
 Contratado:(225203/31) RUTHNEIA BRAGA DE OLIVEIRA HELVIG;CPF:014.176.241-16;Cargo/Função:(3506) CONTR.TEMP.FUNCAO PROF. HABILITADO;Ref:B-001;CH: 20H  
 Hab.:LICENCIATURA PLENA EM LETRAS/PORTUGUES/INGLÊS;Motivo:AULAS RESIDUAIS;Un. Adm:(014591) E.E. ANTONIO FRANCISCO LISBOA;Em: 22/01/2021

CONTRATO/SEDUC/42786/2020 DE: 26/11/2020  
 Processo Nº: 1000003441690  
 Contratado:(226357/21) RENATO NOGUEIRA SANTANA;CPF:038.141.771-93;Cargo/Função:(3506) CONTR.TEMP.FUNCAO PROF. HABILITADO;Ref:B-001;CH: 15H  
 Hab.:LICENCIATURA PLENA EM MATEMATICA;Motivo:AULAS RESIDUAIS;Un. Adm:(013935) E.E. ACAD. LAURO AUGUSTO DE BARROS;Em: 22/01/2021

CONTRATO/SEDUC/42787/2020 DE: 26/11/2020  
 Processo Nº: 1000003438495  
 Contratado:(226529/19) MARIA APARECIDA SOARES DE OLIVEIRA;CPF:010.150.536-10;Cargo/Função:(3506) CONTR.TEMP.FUNCAO PROF. HABILITADO;Ref:B-001;CH: 10H  
 Hab.:LICENCIATURA PLENA EM PEDAGOGIA;Motivo:AULAS RESIDUAIS;Un. Adm:(011215) E.E. SAO PEDRO APOSTOLO;Em: 22/01/2021

CONTRATO/SEDUC/42788/2020 DE: 26/11/2020  
 Processo Nº: 1000003434452  
 Contratado:(228208/40) QUEILE LEIDIANE DIAS PEDROZO;CPF:019.674.741-41;Cargo/Função:(3506) CONTR.TEMP.FUNCAO PROF. HABILITADO;Ref:B-001;CH: 07H  
 Hab.:LICENCIATURA PLENA EM CIENCIAS BIOLOGICAS;Motivo:AULAS RESIDUAIS;Un. Adm:(016470) E.E. DOM BOSCO;Em: 22/01/2021

CONTRATO/SEDUC/42789/2020 DE: 26/11/2020  
 Processo Nº: 1000003435099  
 Contratado:(228217/37) GISELY RIBEIRO SICSU;CPF:837.330.941-15;Cargo/Função:(3506) CONTR.TEMP.FUNCAO PROF. HABILITADO;Ref:B-001;CH: 10H  
 Hab.:LICENCIATURA PLENA EM FISICA;Motivo:AULAS RESIDUAIS;Un. Adm:(016047) E.E. JOAO MONTEIRO SOBRINHO;Em: 22/01/2021

CONTRATO/SEDUC/42790/2020 DE: 26/11/2020  
 Processo Nº: 1000003454942  
 Contratado:(228231/47) MARCIO JOSE DE SOUZA RIZO;CPF:703.356.721-91;Cargo/Função:(3506) CONTR.TEMP.FUNCAO PROF. HABILITADO;Ref:B-001;CH: 03H  
 Hab.:LICENCIATURA PLENA EM FISICA;Motivo:AULAS RESIDUAIS;Un. Adm:(009482) E.E. PROF. HELIODORO CAPISTRANO DA SILVA;Em: 22/01/2021

CONTRATO/SEDUC/42791/2020 DE: 26/11/2020  
 Processo Nº: 1000003435832  
 Contratado:(228233/12) JERCINA CHAVES DO NASCIMENTO;CPF:007.146.931-11;Cargo/Função:(3506) CONTR.TEMP.FUNCAO PROF. HABILITADO;Ref:B-001;CH: 15H  
 Hab.:LICENCIATURA PLENA EM LETRAS/PORTUGUES/INGLÊS;Motivo:AULAS RESIDUAIS;Un. Adm:(176656) CEJA ANISIO SPINOLA TEIXEIRA;Em: 22/01/2021

CONTRATO/SEDUC/42792/2020 DE: 26/11/2020  
 Processo Nº: 1000003439462  
 Contratado:(228288/44) ADELSON PAULO DE SOUZA;CPF:817.625.771-00;Cargo/Função:(3506) CONTR.TEMP.FUNCAO PROF. HABILITADO;Ref:B-001;CH: 08H  
 Hab.:LICENCIATURA PLENA EM GEOGRAFIA;Motivo:AULAS RESIDUAIS;Un. Adm:(014559) E.E. DR. GUILHERME FREITAS ABREU LIMA;Em: 22/01/2021

CONTRATO/SEDUC/42793/2020 DE: 26/11/2020  
 Processo Nº: 1000003431331  
 Contratado:(228295/44) BRUNA AVELINA DOS ANJOS;CPF:007.087.771-80;Cargo/Função:(3506) CONTR.TEMP.FUNCAO PROF. HABILITADO;Ref:B-001;CH: 17H  
 Hab.:LICENCIATURA PLENA EM HISTÓRIA;Motivo:AULAS RESIDUAIS;Un. Adm:(011193) E.E. 10 DE DEZEMBRO;Em: 22/01/2021

CONTRATO/SEDUC/42794/2020 DE: 26/11/2020  
 Processo Nº: 1000003436213  
 Contratado:(228297/11) ROSANGELA MASCENO SOUTO DOS SANTOS;CPF:453.563.601-00;Cargo/Função:(3506) CONTR.TEMP.FUNCAO PROF. HABILITADO;Ref:B-001;CH: 20H  
 Hab.:LICENCIATURA PLENA EM PEDAGOGIA;Motivo:AULAS/CARGO LIVRE;Un. Adm:(158810) E.E. ANTONIO GARCIA;Em: 22/01/2021

CONTRATO/SEDUC/42795/2020 DE: 26/11/2020  
 Processo Nº: 1000003433959  
 Contratado:(228500/21) SANDRA DA SILVA NERY;CPF:537.520.821-00;Cargo/Função:(3506) CONTR.TEMP.FUNCAO PROF. HABILITADO;Ref:B-001;CH: 16H  
 Hab.:LICENCIATURA PLENA EM LETRAS/PORTUGUES/ESPANHOL;Motivo:AULAS RESIDUAIS;Un. Adm:(117595) E.E. Pe. FIRMO PINTO DUARTE FILHO;Em: 21/01/2021

CONTRATO/SEDUC/42796/2020 DE: 26/11/2020  
 Processo Nº: 1000003438429



Contratado: (228508/37) ERICA PATRICIA CABELO DE OLIVEIRA;CPF:264.442.938-20;Cargo/Função: (3506) CONTR.TEMP.FUNCAO PROF. HABILITADO;Ref:B-001;CH: 06H  
Hab.:LICENCIATURA PLENA EM EDUCAÇÃO ARTISTICA;Motivo:AULAS RESIDUAIS;Un. Adm: (011070) E.E. DOMINGOS APARECIDO DOS SANTOS;Em: 22/01/2021

CONTRATO/SEDUC/42797/2020 DE: 26/11/2020  
Processo Nº: 1000003440715  
Contratado: (228556/57) DELZA JULIA TONIN;CPF:410.330.350-68;Cargo/Função: (3506) CONTR.TEMP.FUNCAO PROF. HABILITADO;Ref:B-001;CH: 11H  
Hab.:LICENCIATURA PLENA EM EDUCAÇÃO ARTISTICA;Motivo:AULAS RESIDUAIS;Un. Adm: (013528) E.E. LUCAS AUXILIO TONIAZO;Em: 22/01/2021

CONTRATO/SEDUC/42798/2020 DE: 26/11/2020  
Processo Nº: 1000003439083  
Contratado: (228606/18) AGNA MYAMI MENEZES MACIEL;CPF:011.414.781-70;Cargo/Função: (3506) CONTR.TEMP.FUNCAO PROF. HABILITADO;Ref:B-001;CH: 10H  
Hab.:LICENCIATURA PLENA EM LETRAS/PORTUGUES/INGLÊS;Motivo:AULAS RESIDUAIS;Un. Adm: (015741) E.E. COM. JOSE PEDRO DIAS;Em: 22/01/2021

CONTRATO/SEDUC/42799/2020 DE: 26/11/2020  
Processo Nº: 1000003436379  
Contratado: (228615/25) CINDY LAUFER CHAVES DA SILVA;CPF:016.741.251-51;Cargo/Função: (3506) CONTR.TEMP.FUNCAO PROF. HABILITADO;Ref:B-001;CH: 10H  
Hab.:LICENCIATURA PLENA EM CIENCIAS NATURAIS E MATEMATICA;Motivo:AULAS RESIDUAIS;Un. Adm: (011215) E.E. SAO PEDRO APOSTOLO;Em: 22/01/2021

CONTRATO/SEDUC/42800/2020 DE: 26/11/2020  
Processo Nº: 1000003439865  
Contratado: (228740/39) CLEUDES CARVALHO OLIVEIRA;CPF:846.031.781-15;Cargo/Função: (3506) CONTR.TEMP.FUNCAO PROF. HABILITADO;Ref:B-001;CH: 04H  
Hab.:LICENCIATURA PLENA EM LETRAS/PORTUGUES;Motivo:AULAS RESIDUAIS;Un. Adm: (021644) E.E. PROF. CARLOS PEREIRA BARBOSA;Em: 22/01/2021

CONTRATO/SEDUC/42801/2020 DE: 26/11/2020  
Processo Nº: 1000003435844  
Contratado: (228926/9) GLORIA MARIA DA SILVA;CPF:771.165.421-91;Cargo/Função: (3506) CONTR.TEMP.FUNCAO PROF. HABILITADO;Ref:B-001;CH: 10H  
Hab.:LICENCIATURA PLENA EM ARTES VISUAIS;Motivo:AULAS RESIDUAIS;Un. Adm: (176656) CEJA ANISIO SPINOLA TEIXEIRA;Em: 22/01/2021

CONTRATO/SEDUC/42802/2020 DE: 26/11/2020  
Processo Nº: 1000003439414  
Contratado: (228928/32) MAYCON LENNO DE SOUZA CAMPOS;CPF:982.683.681-87;Cargo/Função: (3506) CONTR.TEMP.FUNCAO PROF. HABILITADO;Ref:B-001;CH: 12H  
Hab.:LICENCIATURA PLENA EM FISICA;Motivo:AULAS RESIDUAIS;Un. Adm: (014320) E.E. MARIA DE LOURDES R. FRAGELLI;Em: 22/01/2021

CONTRATO/SEDUC/42803/2020 DE: 26/11/2020  
Processo Nº: 1000003442002  
Contratado: (228929/36) GIOVANO GOTARDO;CPF:935.897.191-68;Cargo/Função: (3506) CONTR.TEMP.FUNCAO PROF. HABILITADO;Ref:B-001;CH: 04H  
Hab.:LICENCIATURA PLENA EM PEDAGOGIA;Motivo:AULAS RESIDUAIS;Un. Adm: (015687) E.E. OSCAR SOARES;Em: 22/01/2021

CONTRATO/SEDUC/42804/2020 DE: 26/11/2020  
Processo Nº: 1000003457233  
Contratado: (229013/24) EURIMAR LEITE BARBOSA;CPF:004.877.861-30;Cargo/Função: (3506) CONTR.TEMP.FUNCAO PROF. HABILITADO;Ref:B-001;CH: 08H  
Hab.:LICENCIATURA PLENA EM LETRAS/PORTUGUES/INGLÊS;Motivo:AULAS RESIDUAIS;Un. Adm: (013242) E.E. NILZA DE OLIVEIRA PIPINO;Em: 22/01/2021

CONTRATO/SEDUC/42805/2020 DE: 26/11/2020  
Processo Nº: 1000003435039  
Contratado: (229183/14) ISMAILCE CANO DE BRITO;CPF:631.382.391-53;Cargo/Função: (3506) CONTR.TEMP.FUNCAO PROF. HABILITADO;Ref:B-001;CH: 20H  
Hab.:LICENCIATURA PLENA EM BIOLOGIA;Motivo:AULAS RESIDUAIS;Un. Adm: (013129) E.E. VERENA LEITE DE BRITO;Em: 22/01/2021

CONTRATO/SEDUC/42806/2020 DE: 26/11/2020  
Processo Nº: 1000003432743  
Contratado: (229312/34) VANDA JOAQUIM RODRIGUES;CPF:943.513.501-30;Cargo/Função: (3506) CONTR.TEMP.FUNCAO PROF. HABILITADO;Ref:B-001;CH: 05H  
Hab.:LICENCIATURA PLENA EM LETRAS/PORTUGUES/ESPANHOL;Motivo:AULAS RESIDUAIS;Un. Adm: (038652) E.E. 29 DE JULHO;Em: 22/01/2021

CONTRATO/SEDUC/42807/2020 DE: 26/11/2020  
Processo Nº: 1000003441697  
Contratado: (229381/21) ANA CLAUDIA SANTANA DA SILVA;CPF:722.151.941-20;Cargo/Função: (3506) CONTR.TEMP.FUNCAO PROF. HABILITADO;Ref:B-001;CH: 15H  
Hab.:LICENCIATURA PLENA EM MATEMATICA;Motivo:AULAS RESIDUAIS;Un. Adm: (013935) E.E. ACAD. LAURO AUGUSTO DE BARROS;Em: 22/01/2021

CONTRATO/SEDUC/42808/2020 DE: 26/11/2020  
Processo Nº: 1000003439575  
Contratado: (229450/40) RUBIA GLAUCIA ROSA DE LIMA FARIA;CPF:935.639.811-91;Cargo/Função: (3506) CONTR.TEMP.FUNCAO PROF. HABILITADO;Ref:B-001;CH: 08H  
Hab.:LICENCIATURA PLENA EM EDUCAÇÃO FISICA;Motivo:AULAS RESIDUAIS;Un. Adm: (106020) E.E. PROFª. ELIZABETH MARIA BASTOS;Em: 22/01/2021

CONTRATO/SEDUC/42809/2020 DE: 26/11/2020  
Processo Nº: 1000003434974  
Contratado: (229517/17) WASHINGTON DIEGO DO CARMO;CPF:026.483.491-70;Cargo/Função: (3506) CONTR.TEMP.FUNCAO PROF. HABILITADO;Ref:B-001;CH: 20H  
Hab.:LICENCIATURA PLENA EM PEDAGOGIA;Motivo:AULAS/CARGO LIVRE;Un. Adm: (012645) E.E. GAL. CAETANO DE ALBUQUERQUE;Em: 22/01/2021

CONTRATO/SEDUC/42810/2020 DE: 26/11/2020  
Processo Nº: 1000003435725  
Contratado: (229629/25) PERLA SEBASTIANA DO CARMO;CPF:731.064.881-15;Cargo/Função: (3506) CONTR.TEMP.FUNCAO PROF. HABILITADO;Ref:B-001;CH: 06H  
Hab.:LICENCIATURA PLENA EM EDUCAÇÃO FISICA;Motivo:AULAS RESIDUAIS;Un.

Adm: (010707) E.E. MARCELINA DE CAMPOS;Em: 18/12/2020

CONTRATO/SEDUC/42811/2020 DE: 26/11/2020  
Processo Nº: 1000003438239  
Contratado: (229641/10) MARTA REGINA WOICIECHOSKI LEIMANN;CPF:645.219.230-20;Cargo/Função: (3506) CONTR.TEMP.FUNCAO PROF. HABILITADO;Ref:B-001;CH: 14H  
Hab.:LICENCIATURA PLENA EM GEOGRAFIA;Motivo:SUBSTITUIÇÃO AO TITULAR EM L.A.C.;Un. Adm: (192210) E.E. ARLETE MARIA CAPPELLARI;Em: 22/01/2021

CONTRATO/SEDUC/42812/2020 DE: 26/11/2020  
Processo Nº: 1000003439383  
Contratado: (229664/25) LUCICLEVIA SANTOS SALES;CPF:603.748.611-53;Cargo/Função: (3506) CONTR.TEMP.FUNCAO PROF. HABILITADO;Ref:B-001;CH: 20H  
Hab.:LICENCIATURA PLENA EM HISTÓRIA;Motivo:AULAS RESIDUAIS;Un. Adm: (014320) E.E. MARIA DE LOURDES R. FRAGELLI;Em: 22/01/2021

CONTRATO/SEDUC/42813/2020 DE: 26/11/2020  
Processo Nº: 1000003438200  
Contratado: (230123/24) ADRIANA HERMANN KISSLER;CPF:009.312.931-97;Cargo/Função: (3506) CONTR.TEMP.FUNCAO PROF. HABILITADO;Ref:B-001;CH: 06H  
Hab.:LICENCIATURA PLENA EM HISTÓRIA;Motivo:SUBSTITUIÇÃO AO TITULAR EM L.A.C.;Un. Adm: (192210) E.E. ARLETE MARIA CAPPELLARI;Em: 22/01/2021

CONTRATO/SEDUC/42814/2020 DE: 26/11/2020  
Processo Nº: 1000003432898  
Contratado: (230125/18) ADRIANA OLEGARIO DA SILVA;CPF:025.051.571-70;Cargo/Função: (3506) CONTR.TEMP.FUNCAO PROF. HABILITADO;Ref:B-001;CH: 05H  
Hab.:LICENCIATURA PLENA EM LETRAS/PORTUGUES/INGLÊS;Motivo:AULAS RESIDUAIS;Un. Adm: (155136) E.E. TARLEY ROSSI VILELA;Em: 22/01/2021

CONTRATO/SEDUC/42815/2020 DE: 26/11/2020  
Processo Nº: 1000003457375  
Contratado: (230465/18) CATICHILENE GOMES DE SOUSA;CPF:012.926.041-07;Cargo/Função: (3506) CONTR.TEMP.FUNCAO PROF. HABILITADO;Ref:B-001;CH: 04H  
Hab.:LICENCIATURA PLENA EM LETRAS/PORTUGUES/INGLÊS;Motivo:AULAS RESIDUAIS;Un. Adm: (013242) E.E. NILZA DE OLIVEIRA PIPINO;Em: 22/01/2021

CONTRATO/SEDUC/42816/2020 DE: 26/11/2020  
Processo Nº: 1000003436190  
Contratado: (230467/12) ROSELI RODRIGUES SANTANNA;CPF:002.004.201-94;Cargo/Função: (3506) CONTR.TEMP.FUNCAO PROF. HABILITADO;Ref:B-001;CH: 08H  
Hab.:LICENCIATURA PLENA EM LETRAS/PORTUGUES/INGLÊS;Motivo:AULAS RESIDUAIS;Un. Adm: (010065) E.E. TANCREDO DE ALMEIDA NEVES;Em: 22/01/2021

CONTRATO/SEDUC/42817/2020 DE: 26/11/2020  
Processo Nº: 1000003438836  
Contratado: (231525/30) EVELINE FERREIRA DE MORAES;CPF:019.111.431-66;Cargo/Função: (3506) CONTR.TEMP.FUNCAO PROF. HABILITADO;Ref:B-001;CH: 20H  
Hab.:LICENCIATURA PLENA EM LETRAS/PORTUGUES/ESPANHOL;Motivo:AULAS RESIDUAIS;Un. Adm: (021091) E.E. CLENIA ROSALINA SOUZA;Em: 22/01/2021

CONTRATO/SEDUC/42818/2020 DE: 26/11/2020  
Processo Nº: 1000003440527  
Contratado: (231525/31) EVELINE FERREIRA DE MORAES;CPF:019.111.431-66;Cargo/Função: (3506) CONTR.TEMP.FUNCAO PROF. HABILITADO;Ref:B-001;CH: 10H  
Hab.:LICENCIATURA PLENA EM LETRAS/PORTUGUES/ESPANHOL;Motivo:AULAS RESIDUAIS;Un. Adm: (021091) E.E. CLENIA ROSALINA SOUZA;Em: 18/12/2020

CONTRATO/SEDUC/42819/2020 DE: 26/11/2020  
Processo Nº: 1000003440074  
Contratado: (231872/43) JULIANA GONCALINA DA SILVA;CPF:009.642.421-41;Cargo/Função: (3506) CONTR.TEMP.FUNCAO PROF. HABILITADO;Ref:B-001;CH: 18H  
Hab.:LICENCIATURA PLENA EM CIENCIAS BIOLOGICAS;Motivo:AULAS RESIDUAIS;Un. Adm: (021679) E.E. DAMIAO MAMEDES DO NASCIMENTO;Em: 22/01/2021

CONTRATO/SEDUC/42820/2020 DE: 26/11/2020  
Processo Nº: 1000003436998  
Contratado: (232082/31) PATRICIA MORAES SILVA;CPF:020.653.031-58;Cargo/Função: (3506) CONTR.TEMP.FUNCAO PROF. HABILITADO;Ref:B-001;CH: 01H  
Hab.:LICENCIATURA PLENA EM LETRAS/PORTUGUES/INGLÊS;Motivo:AULAS RESIDUAIS;Un. Adm: (010774) E.E. DOM ANTONIO CAMPELO;Em: 22/01/2021

CONTRATO/SEDUC/42821/2020 DE: 26/11/2020  
Processo Nº: 1000003435412  
Contratado: (232082/32) PATRICIA MORAES SILVA;CPF:020.653.031-58;Cargo/Função: (3506) CONTR.TEMP.FUNCAO PROF. HABILITADO;Ref:B-001;CH: 12H  
Hab.:LICENCIATURA PLENA EM LETRAS/PORTUGUES/INGLÊS;Motivo:AULAS RESIDUAIS;Un. Adm: (010766) E.E. PONCE DE ARRUDA;Em: 22/01/2021

CONTRATO/SEDUC/42822/2020 DE: 26/11/2020  
Processo Nº: 1000003430080  
Contratado: (232127/55) STELA ANTUNES DA ROZA;CPF:041.774.651-27;Cargo/Função: (3506) CONTR.TEMP.FUNCAO PROF. HABILITADO;Ref:B-001;CH: 20H  
Hab.:LICENCIATURA PLENA EM GEOGRAFIA;Motivo:AULAS/CARGO LIVRE;Un. Adm: (021083) E.E. DOM AQUINO CORREA;Em: 22/01/2021

CONTRATO/SEDUC/42823/2020 DE: 26/11/2020  
Processo Nº: 1000003440216  
Contratado: (232138/59) MARIA IVANETE GARCIA;CPF:280.765.089-91;Cargo/Função: (3506) CONTR.TEMP.FUNCAO PROF. HABILITADO;Ref:B-001;CH: 20H  
Hab.:LICENCIATURA PLENA EM CIENCIAS BIOLOGICAS;Motivo:AULAS RESIDUAIS;Un. Adm: (013560) E.E. JOAO PAULO II;Em: 22/01/2021

CONTRATO/SEDUC/42824/2020 DE: 26/11/2020  
Processo Nº: 1000003437555  
Contratado: (232352/42) ROSENI APARECIDA COELHO DE SOUZA;CPF:878.604.731-00;Cargo/Função: (3506) CONTR.TEMP.FUNCAO PROF. HABILITADO;Ref:B-001;CH: 21H  
Hab.:LICENCIATURA PLENA EM LETRAS/PORTUGUES/INGLÊS;Motivo:AULAS/CARGO LIVRE;Un. Adm: (091448) E.E. PROFª. EDELI MANTOVANI;Em: 22/01/2021

CONTRATO/SEDUC/42825/2020 DE: 26/11/2020  
 Processo N°: 1000003434943  
 Contratado: (233004/14) IVANETTE ALVES FERREIRA; CPF:181.312.121-49; Cargo/Função: (3506) CONTR. TEMP. FUNCAO PROF. HABILITADO; Ref: B-001; CH: 20H  
 Hab.: LICENCIATURA PLENA EM PEDAGOGIA; Motivo: AFASTAMENTO DO TITULAR; Un. Adm.: (023329) E.E. MALIK DIDIER NAMER ZAHAFI; Em: 22/01/2021

CONTRATO/SEDUC/42826/2020 DE: 26/11/2020  
 Processo N°: 1000003434981  
 Contratado: (233407/26) LUCIENE LINA DE ARRUDA; CPF:032.722.291-32; Cargo/Função: (3506) CONTR. TEMP. FUNCAO PROF. HABILITADO; Ref: B-001; CH: 18H  
 Hab.: LICENCIATURA PLENA EM HISTÓRIA; Motivo: AULAS/CARGO LIVRE; Un. Adm.: (010766) E.E. PONCE DE ARRUDA; Em: 22/01/2021

CONTRATO/SEDUC/42827/2020 DE: 26/11/2020  
 Processo N°: 1000003451771  
 Contratado: (233407/27) LUCIENE LINA DE ARRUDA; CPF:032.722.291-32; Cargo/Função: (3506) CONTR. TEMP. FUNCAO PROF. HABILITADO; Ref: B-001; CH: 03H  
 Hab.: LICENCIATURA PLENA EM HISTÓRIA; Motivo: AULAS RESIDUAIS; Un. Adm.: (010766) E.E. PONCE DE ARRUDA; Em: 22/01/2021

CONTRATO/SEDUC/42828/2020 DE: 26/11/2020  
 Processo N°: 1000003438857  
 Contratado: (233986/24) JOAO BATISTA RIBEIRO COENGA BORGES; CPF:821.234.891-15; Cargo/Função: (3506) CONTR. TEMP. FUNCAO PROF. HABILITADO; Ref: B-001; CH: 10H  
 Hab.: LICENCIATURA PLENA EM EDUCAÇÃO FISICA; Motivo: PROJETO/DEMANDA TEMPORARIA; Un. Adm.: (194565) E.E. GOVERNADOR JOSÉFRAGELLI; Em: 18/12/2020

CONTRATO/SEDUC/42829/2020 DE: 26/11/2020  
 Processo N°: 1000003436792  
 Contratado: (233986/25) JOAO BATISTA RIBEIRO COENGA BORGES; CPF:821.234.891-15; Cargo/Função: (3506) CONTR. TEMP. FUNCAO PROF. HABILITADO; Ref: B-001; CH: 20H  
 Hab.: LICENCIATURA PLENA EM EDUCAÇÃO FISICA; Motivo: PROJETO/DEMANDA TEMPORARIA; Un. Adm.: (194565) E.E. GOVERNADOR JOSÉFRAGELLI; Em: 22/01/2021

CONTRATO/SEDUC/42830/2020 DE: 26/11/2020  
 Processo N°: 1000003436322  
 Contratado: (234015/41) EUNICE DOS SANTOS SOUSA; CPF:009.384.631-28; Cargo/Função: (3506) CONTR. TEMP. FUNCAO PROF. HABILITADO; Ref: B-001; CH: 11H  
 Hab.: LICENCIATURA PLENA EM LETRAS/PORTUGUES/INGLÊS; Motivo: AULAS RESIDUAIS; Un. Adm.: (014206) E.E. ALEXANDRE QUIRINO SOUZA; Em: 22/01/2021

CONTRATO/SEDUC/42831/2020 DE: 26/11/2020  
 Processo N°: 1000003441667  
 Contratado: (234039/3) MARCOS REI DA SILVA; CPF:617.157.601-82; Cargo/Função: (3506) CONTR. TEMP. FUNCAO PROF. HABILITADO; Ref: B-001; CH: 20H  
 Hab.: LICENCIATURA PLENA EM PEDAGOGIA; Motivo: AULAS/CARGO LIVRE; Un. Adm.: (010766) E.E. PONCE DE ARRUDA; Em: 22/01/2021

CONTRATO/SEDUC/42832/2020 DE: 26/11/2020  
 Processo N°: 1000003439214  
 Contratado: (234511/25) CRISTIANE FERREIRA DE SOUZA; CPF:918.082.351-34; Cargo/Função: (3506) CONTR. TEMP. FUNCAO PROF. HABILITADO; Ref: B-001; CH: 06H  
 Hab.: LICENCIATURA PLENA EM LETRAS/PORTUGUES/ESPANHOL; Motivo: AULAS RESIDUAIS; Un. Adm.: (009946) E.E. PASCHOAL MOREIRA CABRAL; Em: 21/01/2021

CONTRATO/SEDUC/42833/2020 DE: 26/11/2020  
 Processo N°: 1000003432849  
 Contratado: (234625/17) SILVIA SIMONIK DOMINGOS; CPF:019.574.201-03; Cargo/Função: (3506) CONTR. TEMP. FUNCAO PROF. HABILITADO; Ref: B-001; CH: 13H  
 Hab.: LICENCIATURA PLENA EM GEOGRAFIA; Motivo: AULAS RESIDUAIS; Un. Adm.: (155136) E.E. TARLEY ROSSI VILELA; Em: 22/01/2021

CONTRATO/SEDUC/42834/2020 DE: 26/11/2020  
 Processo N°: 1000003441848  
 Contratado: (234701/10) LUCIANA CARMONA MALVEZE DA SILVA; CPF:735.614.951-68; Cargo/Função: (3506) CONTR. TEMP. FUNCAO PROF. HABILITADO; Ref: B-001; CH: 16H  
 Hab.: LICENCIATURA PLENA EM CIENCIAS BIOLOGICAS; Motivo: AULAS RESIDUAIS; Un. Adm.: (009920) E.E. DJALMA FERREIRA DE SOUZA; Em: 22/01/2021

CONTRATO/SEDUC/42835/2020 DE: 26/11/2020  
 Processo N°: 1000003441853  
 Contratado: (234701/9) LUCIANA CARMONA MALVEZE DA SILVA; CPF:735.614.951-68; Cargo/Função: (3506) CONTR. TEMP. FUNCAO PROF. HABILITADO; Ref: B-001; CH: 08H  
 Hab.: LICENCIATURA PLENA EM CIENCIAS BIOLOGICAS; Motivo: PROJETO/DEMANDA TEMPORARIA; Un. Adm.: (009920) E.E. DJALMA FERREIRA DE SOUZA; Em: 18/12/2020

CONTRATO/SEDUC/42836/2020 DE: 26/11/2020  
 Processo N°: 1000003434446  
 Contratado: (234718/28) LUCIENE MATOS DO CARMO; CPF:012.359.011-65; Cargo/Função: (3506) CONTR. TEMP. FUNCAO PROF. HABILITADO; Ref: B-001; CH: 05H  
 Hab.: LICENCIATURA PLENA EM LETRAS/PORTUGUES/INGLÊS; Motivo: AULAS RESIDUAIS; Un. Adm.: (013730) E.E. PROFª. ALDA GAWLINSKI SCOPEL; Em: 22/01/2021

CONTRATO/SEDUC/42837/2020 DE: 26/11/2020  
 Processo N°: 1000003434350  
 Contratado: (234822/15) SILVANA DA SILVA OLIVEIRA; CPF:026.835.189-94; Cargo/Função: (3506) CONTR. TEMP. FUNCAO PROF. HABILITADO; Ref: B-001; CH: 12H  
 Hab.: LICENCIATURA PLENA EM GEOGRAFIA; Motivo: AULAS RESIDUAIS; Un. Adm.: (015334) E.E. IR. LUCINDA FACHINI; Em: 22/01/2021

CONTRATO/SEDUC/42838/2020 DE: 26/11/2020  
 Processo N°: 1000003455901  
 Contratado: (235041/3) ROSELY GONCALVES; CPF:790.188.311-15; Cargo/Função: (3506) CONTR. TEMP. FUNCAO PROF. HABILITADO; Ref: B-001; CH: 20H  
 Hab.: LICENCIATURA PLENA EM PEDAGOGIA; Motivo: AFASTAMENTO DO TITULAR; Un. Adm.: (009806) E.E. HISTORIADOR RUBENS DE MENDONÇA; Em: 22/01/2021

CONTRATO/SEDUC/42839/2020 DE: 26/11/2020  
 Processo N°: 1000003436811

Contratado: (235078/18) HENEIA PEDROSA PEREIRA DA SILVA; CPF:014.297.781-05; Cargo/Função: (3506) CONTR. TEMP. FUNCAO PROF. HABILITADO; Ref: B-001; CH: 20H  
 Hab.: LICENCIATURA PLENA EM EDUCAÇÃO FISICA; Motivo: PROJETO/DEMANDA TEMPORARIA; Un. Adm.: (194565) E.E. GOVERNADOR JOSÉFRAGELLI; Em: 22/01/2021

CONTRATO/SEDUC/42840/2020 DE: 26/11/2020  
 Processo N°: 1000003438859  
 Contratado: (235078/19) HENEIA PEDROSA PEREIRA DA SILVA; CPF:014.297.781-05; Cargo/Função: (3506) CONTR. TEMP. FUNCAO PROF. HABILITADO; Ref: B-001; CH: 10H  
 Hab.: LICENCIATURA PLENA EM EDUCAÇÃO FISICA; Motivo: PROJETO/DEMANDA TEMPORARIA; Un. Adm.: (194565) E.E. GOVERNADOR JOSÉFRAGELLI; Em: 18/12/2020

CONTRATO/SEDUC/42841/2020 DE: 26/11/2020  
 Processo N°: 1000003435357  
 Contratado: (235314/9) NILZA DE SOUZA TOMAS; CPF:956.051.771-68; Cargo/Função: (3506) CONTR. TEMP. FUNCAO PROF. HABILITADO; Ref: B-001; CH: 14H  
 Hab.: LICENCIATURA PLENA EM LETRAS/PORTUGUES/INGLÊS; Motivo: AULAS RESIDUAIS; Un. Adm.: (013129) E.E. VERENA LEITE DE BRITO; Em: 22/01/2021

CONTRATO/SEDUC/42842/2020 DE: 26/11/2020  
 Processo N°: 1000003441372  
 Contratado: (236264/22) NEULIANE GAMA FERREIRA; CPF:630.456.801-00; Cargo/Função: (3506) CONTR. TEMP. FUNCAO PROF. HABILITADO; Ref: B-001; CH: 20H  
 Hab.: LICENCIATURA PLENA EM ARTES VISUAIS; Motivo: AFASTAMENTO DO TITULAR; Un. Adm.: (146420) CEJA PROF. ANTONIO CESARIO DE FIGUEIREDO NETO; Em: 22/01/2021

CONTRATO/SEDUC/42843/2020 DE: 26/11/2020  
 Processo N°: 1000003438494  
 Contratado: (236321/50) CAMILA SABINO RODRIGUES FERREIRA; CPF:031.420.491-18; Cargo/Função: (3506) CONTR. TEMP. FUNCAO PROF. HABILITADO; Ref: B-001; CH: 14H  
 Hab.: LICENCIATURA PLENA EM HISTÓRIA; Motivo: AULAS RESIDUAIS; Un. Adm.: (016314) E.E. 13 DE MAIO; Em: 22/01/2021

CONTRATO/SEDUC/42844/2020 DE: 26/11/2020  
 Processo N°: 1000003439841  
 Contratado: (236471/16) MARCOS GOULART BORGES; CPF:352.363.451-20; Cargo/Função: (3506) CONTR. TEMP. FUNCAO PROF. HABILITADO; Ref: B-001; CH: 02H  
 Hab.: LICENCIATURA PLENA EM HISTÓRIA; Motivo: AULAS RESIDUAIS; Un. Adm.: (010057) E.E. DIONE AUGUSTA SILVA SOUZA; Em: 22/01/2021

CONTRATO/SEDUC/42845/2020 DE: 26/11/2020  
 Processo N°: 1000003438888  
 Contratado: (236773/25) LAIS GALVAO; CPF:038.152.451-50; Cargo/Função: (3506) CONTR. TEMP. FUNCAO PROF. HABILITADO; Ref: B-001; CH: 04H  
 Hab.: LICENCIATURA PLENA EM MATEMATICA; Motivo: AULAS RESIDUAIS; Un. Adm.: (163643) E.E. CASTRO ALVES; Em: 22/01/2021

CONTRATO/SEDUC/42846/2020 DE: 26/11/2020  
 Processo N°: 1000003438359  
 Contratado: (236963/45) EVA VILMA SANTOS DE FARIA DOMINGOS; CPF:545.630.111-34; Cargo/Função: (3506) CONTR. TEMP. FUNCAO PROF. HABILITADO; Ref: B-001; CH: 04H  
 Hab.: LICENCIATURA PLENA EM EDUCAÇÃO FISICA; Motivo: AULAS RESIDUAIS; Un. Adm.: (012688) E.E. ANTONIO JOAO RIBEIRO; Em: 22/01/2021

CONTRATO/SEDUC/42847/2020 DE: 26/11/2020  
 Processo N°: 1000003441331  
 Contratado: (237008/20) MARCIANA DE OLIVEIRA SANTOS; CPF:028.726.941-88; Cargo/Função: (3506) CONTR. TEMP. FUNCAO PROF. HABILITADO; Ref: B-001; CH: 20H  
 Hab.: LICENCIATURA PLENA EM PEDAGOGIA; Motivo: AULAS RESIDUAIS; Un. Adm.: (158658) E.E. DAURY RIVA; Em: 22/01/2021

CONTRATO/SEDUC/42848/2020 DE: 26/11/2020  
 Processo N°: 1000003441852  
 Contratado: (237299/29) RICARDO RIBEIRO ALENCAR DE ANDRADE; CPF:045.544.681-43; Cargo/Função: (3506) CONTR. TEMP. FUNCAO PROF. HABILITADO; Ref: B-001; CH: 12H  
 Hab.: LICENCIATURA PLENA EM QUIMICA; Motivo: AULAS RESIDUAIS; Un. Adm.: (118559) E.E. NIVALDO FRACAROLLI; Em: 22/01/2021

CONTRATO/SEDUC/42849/2020 DE: 26/11/2020  
 Processo N°: 1000003455560  
 Contratado: (237389/28) JANE CLEIDE MARIA DA CONCEICAO; CPF:037.456.391-89; Cargo/Função: (3506) CONTR. TEMP. FUNCAO PROF. HABILITADO; Ref: B-001; CH: 15H  
 Hab.: LICENCIATURA PLENA EM QUIMICA; Motivo: AULAS RESIDUAIS; Un. Adm.: (015369) E.E. MANOEL JOSE MURTINHO; Em: 22/01/2021

CONTRATO/SEDUC/42850/2020 DE: 26/11/2020  
 Processo N°: 1000003438845  
 Contratado: (237798/24) EDER JOSE DA SILVA BARROS; CPF:922.034.001-10; Cargo/Função: (3506) CONTR. TEMP. FUNCAO PROF. HABILITADO; Ref: B-001; CH: 10H  
 Hab.: LICENCIATURA PLENA EM HISTÓRIA; Motivo: PROJETO/DEMANDA TEMPORARIA; Un. Adm.: (194565) E.E. GOVERNADOR JOSÉFRAGELLI; Em: 18/12/2020

CONTRATO/SEDUC/42851/2020 DE: 26/11/2020  
 Processo N°: 1000003436926  
 Contratado: (237798/25) EDER JOSE DA SILVA BARROS; CPF:922.034.001-10; Cargo/Função: (3506) CONTR. TEMP. FUNCAO PROF. HABILITADO; Ref: B-001; CH: 20H  
 Hab.: LICENCIATURA PLENA EM HISTÓRIA; Motivo: AULAS RESIDUAIS; Un. Adm.: (194565) E.E. GOVERNADOR JOSÉFRAGELLI; Em: 22/01/2021

CONTRATO/SEDUC/42852/2020 DE: 26/11/2020  
 Processo N°: 1000003432665  
 Contratado: (237804/10) MARY RIBEIRO PAULUS; CPF:626.868.369-20; Cargo/Função: (3506) CONTR. TEMP. FUNCAO PROF. HABILITADO; Ref: B-001; CH: 20H  
 Hab.: LICENCIATURA PLENA EM PEDAGOGIA; Motivo: AFASTAMENTO DO TITULAR; Un. Adm.: (020516) E.E. DR. MARIO DE CASTRO; Em: 22/01/2021

CONTRATO/SEDUC/42853/2020 DE: 26/11/2020  
 Processo N°: 1000003441189  
 Contratado: (237810/67) ALEXANDRE VIEIRA PANCIERI; CPF:078.497.577-93; Cargo/

Função: (3506) CONTR. TEMP. FUNCAO PROF. HABILITADO;Ref: B-001;CH: 06H  
Hab.: LICENCIATURA PLENA EM LETRAS/PORTUGUES/ESPANHOL;Motivo: AULAS RESIDUAIS;Un. Adm: (021083) E.E. DOM AQUINO CORREA;Em: 22/01/2021

CONTRATO/SEDUC/42854/2020 DE: 26/11/2020  
Processo Nº: 1000003431108  
Contratado: (237830/35) POLLIANA RODRIGUES COELHO;CPF:021.127.191-81;Cargo/Função: (3506) CONTR. TEMP. FUNCAO PROF. HABILITADO;Ref: B-001;CH: 13H  
Hab.: LICENCIATURA PLENA EM FISICA;Motivo: AULAS RESIDUAIS;Un. Adm: (015067) E.E. JUSCELINO K. OLIVEIRA;Em: 22/01/2021

CONTRATO/SEDUC/42855/2020 DE: 26/11/2020  
Processo Nº: 1000003437370  
Contratado: (237872/19) ARAGONEZ RIBEIRO;CPF:005.364.910-97;Cargo/Função: (3506) CONTR. TEMP. FUNCAO PROF. HABILITADO;Ref: B-001;CH: 16H  
Hab.: LICENCIATURA PLENA EM HISTÓRIA;Motivo: AULAS RESIDUAIS;Un. Adm: (192228) E.E. 20 DE MARÇO;Em: 22/01/2021

CONTRATO/SEDUC/42856/2020 DE: 26/11/2020  
Processo Nº: 1000003430637  
Contratado: (237883/23) JANARTE CLEIA DO NASCIMENTO;CPF:627.764.101-82;Cargo/Função: (3506) CONTR. TEMP. FUNCAO PROF. HABILITADO;Ref: B-001;CH: 10H  
Hab.: LICENCIATURA PLENA EM LETRAS/PORTUGUES/INGLÊS;Motivo: AULAS RESIDUAIS;Un. Adm: (044245) E.E. PROFª. AMELIA DE OLIVEIRA SILVA;Em: 22/01/2021

CONTRATO/SEDUC/42857/2020 DE: 26/11/2020  
Processo Nº: 1000003437416  
Contratado: (238026/10) EDVILMA DA SILVA BISPO DE SA;CPF:728.733.701-06;Cargo/Função: (3506) CONTR. TEMP. FUNCAO PROF. HABILITADO;Ref: B-001;CH: 04H  
Hab.: LICENCIATURA PLENA EM LETRAS/PORTUGUES/INGLÊS;Motivo: AULAS RESIDUAIS;Un. Adm: (012556) E.E. SANTA CLAUDINA;Em: 22/01/2021

CONTRATO/SEDUC/42858/2020 DE: 26/11/2020  
Processo Nº: 1000003437376  
Contratado: (238107/19) EVA FARIA DA SILVA;CPF:568.597.911-87;Cargo/Função: (3506) CONTR. TEMP. FUNCAO PROF. HABILITADO;Ref: B-001;CH: 08H  
Hab.: LICENCIATURA PLENA EM DOCENCIA NAS CIENCIAS HUMANAS;Motivo: AULAS RESIDUAIS;Un. Adm: (021091) E.E. CLENIA ROSALINA SOUZA;Em: 22/01/2021

CONTRATO/SEDUC/42859/2020 DE: 26/11/2020  
Processo Nº: 1000003440554  
Contratado: (238107/21) EVA FARIA DA SILVA;CPF:568.597.911-87;Cargo/Função: (3506) CONTR. TEMP. FUNCAO PROF. HABILITADO;Ref: B-001;CH: 10H  
Hab.: LICENCIATURA PLENA EM DOCENCIA NAS CIENCIAS HUMANAS;Motivo: AULAS RESIDUAIS;Un. Adm: (021091) E.E. CLENIA ROSALINA SOUZA;Em: 18/12/2020

CONTRATO/SEDUC/42860/2020 DE: 26/11/2020  
Processo Nº: 1000003434583  
Contratado: (238111/14) MARCIA GRACIELA DA SILVA MORAES;CPF:997.849.551-72;Cargo/Função: (3506) CONTR. TEMP. FUNCAO PROF. HABILITADO;Ref: B-001;CH: 13H  
Hab.: LICENCIATURA PLENA EM FISICA;Motivo: AULAS RESIDUAIS;Un. Adm: (104248) E.E. JAIME VERISSIMO DE CAMPOS JR. - JAIMINHO;Em: 22/01/2021

CONTRATO/SEDUC/42861/2020 DE: 26/11/2020  
Processo Nº: 1000003452041  
Contratado: (238169/27) LUCILENE RODRIGUES PEREIRA;CPF:969.585.451-68;Cargo/Função: (3506) CONTR. TEMP. FUNCAO PROF. HABILITADO;Ref: B-001;CH: 04H  
Hab.: LICENCIATURA PLENA EM LETRAS/PORTUGUES/ESPANHOL;Motivo: AULAS RESIDUAIS;Un. Adm: (012700) E.E. EUCARIS NUNES DA CUNHA MORAES;Em: 22/01/2021

CONTRATO/SEDUC/42862/2020 DE: 26/11/2020  
Processo Nº: 1000003439054  
Contratado: (238173/18) MIRNA DE ASSIS PARENTE DUTRA;CPF:015.410.241-50;Cargo/Função: (3506) CONTR. TEMP. FUNCAO PROF. HABILITADO;Ref: B-001;CH: 15H  
Hab.: LICENCIATURA PLENA EM CIENCIAS NATURAIS E MATEMATICA;Motivo: AULAS RESIDUAIS;Un. Adm: (013285) E.E. SAO VICENTE DE PAULA;Em: 22/01/2021

CONTRATO/SEDUC/42863/2020 DE: 26/11/2020  
Processo Nº: 1000003454534  
Contratado: (238525/30) ZAUELENE PEREIRA LIMA;CPF:453.417.021-15;Cargo/Função: (3506) CONTR. TEMP. FUNCAO PROF. HABILITADO;Ref: B-001;CH: 03H  
Hab.: LICENCIATURA PLENA EM LETRAS/PORTUGUES/ESPANHOL;Motivo: AULAS RESIDUAIS;Un. Adm: (040452) E.E. GOV. JULIO STRUBING MULLER;Em: 22/01/2021

CONTRATO/SEDUC/42864/2020 DE: 26/11/2020  
Processo Nº: 1000003432760  
Contratado: (238528/29) LORRANA MARTINS BERTOLUCI SENA MARQUES;CPF:025.242.731-99;Cargo/Função: (3506) CONTR. TEMP. FUNCAO PROF. HABILITADO;Ref: B-001;CH: 12H  
Hab.: LICENCIATURA PLENA EM LETRAS/PORTUGUES;Motivo: AULAS RESIDUAIS;Un. Adm: (015059) E.E. Cel. JOAO N. DE M. MALLETT;Em: 22/01/2021

CONTRATO/SEDUC/42865/2020 DE: 26/11/2020  
Processo Nº: 1000003453584  
Contratado: (238535/32) IADNE SOUSA TEODORO;CPF:936.699.411-34;Cargo/Função: (3506) CONTR. TEMP. FUNCAO PROF. HABILITADO;Ref: B-001;CH: 01H  
Hab.: LICENCIATURA PLENA EM LETRAS/PORTUGUES/INGLÊS;Motivo: AULAS RESIDUAIS;Un. Adm: (127701) E.E. VILA RICA;Em: 22/01/2021

CONTRATO/SEDUC/42866/2020 DE: 26/11/2020  
Processo Nº: 1000003435580  
Contratado: (238626/34) PATRICIA BERTUSSE;CPF:038.215.971-35;Cargo/Função: (3506) CONTR. TEMP. FUNCAO PROF. HABILITADO;Ref: B-001;CH: 09H  
Hab.: LICENCIATURA PLENA EM MATEMATICA;Motivo: AULAS RESIDUAIS;Un. Adm: (014591) E.E. ANTONIO FRANCISCO LISBOA;Em: 22/01/2021

CONTRATO/SEDUC/42867/2020 DE: 26/11/2020  
Processo Nº: 1000003436072  
Contratado: (238682/38) JOSE MOIZES PEREIRA LEITE;CPF:807.480.071-72;Cargo/

Função: (3506) CONTR. TEMP. FUNCAO PROF. HABILITADO;Ref: B-001;CH: 05H  
Hab.: LICENCIATURA PLENA EM GEOGRAFIA;Motivo: AULAS RESIDUAIS;Un. Adm: (012211) E.E. MERCEDES DE PAULA SODA;Em: 22/01/2021

CONTRATO/SEDUC/42868/2020 DE: 26/11/2020  
Processo Nº: 1000003438812  
Contratado: (238742/29) GILSON BISPO BATISTA;CPF:024.992.851-50;Cargo/Função: (3506) CONTR. TEMP. FUNCAO PROF. HABILITADO;Ref: B-001;CH: 20H  
Hab.: LICENCIATURA PLENA EM FISICA;Motivo: AULAS RESIDUAIS;Un. Adm: (042587) E.E. PROF. RAFAEL RUEDA;Em: 22/01/2021

CONTRATO/SEDUC/42869/2020 DE: 26/11/2020  
Processo Nº: 1000003441963  
Contratado: (238742/30) GILSON BISPO BATISTA;CPF:024.992.851-50;Cargo/Função: (3506) CONTR. TEMP. FUNCAO PROF. HABILITADO;Ref: B-001;CH: 10H  
Hab.: LICENCIATURA PLENA EM FISICA;Motivo: PROJETO/DEMANDA TEMPORARIA;Un. Adm: (042587) E.E. PROF. RAFAEL RUEDA;Em: 18/12/2020

CONTRATO/SEDUC/42870/2020 DE: 26/11/2020  
Processo Nº: 1000003441164  
Contratado: (238870/38) VIVIANE ELENA DA COSTA;CPF:020.074.151-94;Cargo/Função: (3506) CONTR. TEMP. FUNCAO PROF. HABILITADO;Ref: B-001;CH: 16H  
Hab.: LICENCIATURA PLENA EM GEOGRAFIA;Motivo: AULAS RESIDUAIS;Un. Adm: (012726) E.E. DOM FRANCISCO DE AQUINO CORREA;Em: 22/01/2021

CONTRATO/SEDUC/42871/2020 DE: 26/11/2020  
Processo Nº: 1000003430937  
Contratado: (238899/7) ROSANGELA MARIA RODRIGUES CAMPOS;CPF:545.299.561-72;Cargo/Função: (3506) CONTR. TEMP. FUNCAO PROF. HABILITADO;Ref: B-001;CH: 20H  
Hab.: LICENCIATURA PLENA EM PEDAGOGIA;Motivo: AFASTAMENTO DO TITULAR;Un. Adm: (117595) E.E. Pe. FIRMO PINTO DUARTE FILHO;Em: 21/01/2021

CONTRATO/SEDUC/42872/2020 DE: 26/11/2020  
Processo Nº: 1000003439795  
Contratado: (238908/30) CRISLAINE RODRIGUES DA SILVA;CPF:025.129.361-04;Cargo/Função: (3506) CONTR. TEMP. FUNCAO PROF. HABILITADO;Ref: B-001;CH: 10H  
Hab.: LICENCIATURA PLENA EM CIENCIAS BIOLÓGICAS;Motivo: AULAS RESIDUAIS;Un. Adm: (012378) E.E. ARNALDO ESTEVAO FIGUEIREDO;Em: 18/12/2020

CONTRATO/SEDUC/42873/2020 DE: 26/11/2020  
Processo Nº: 1000003435020  
Contratado: (239027/8) ROSANGELA APARECIDA PEREIRA;CPF:172.511.268-00;Cargo/Função: (3506) CONTR. TEMP. FUNCAO PROF. HABILITADO;Ref: B-001;CH: 20H  
Hab.: LICENCIATURA PLENA EM PEDAGOGIA;Motivo: AULAS/CARGO LIVRE;Un. Adm: (011223) E.E. PROFª. IVONE TRAMARIM DE OLIVEIRA;Em: 22/01/2021

CONTRATO/SEDUC/42874/2020 DE: 26/11/2020  
Processo Nº: 1000003434381  
Contratado: (239103/35) MAGNA ANTONIA DE MELO;CPF:851.770.321-91;Cargo/Função: (3506) CONTR. TEMP. FUNCAO PROF. HABILITADO;Ref: B-001;CH: 20H  
Hab.: LICENCIATURA PLENA EM MATEMATICA;Motivo: AULAS/CARGO LIVRE;Un. Adm: (014230) E.E. MARIA ESTHER PERES;Em: 22/01/2021

CONTRATO/SEDUC/42875/2020 DE: 26/11/2020  
Processo Nº: 1000003439529  
Contratado: (239288/12) JOELMA ROBERTA GONCALVES;CPF:727.287.361-20;Cargo/Função: (3506) CONTR. TEMP. FUNCAO PROF. HABILITADO;Ref: B-001;CH: 20H  
Hab.: LICENCIATURA PLENA EM CIENCIAS BIOLÓGICAS;Motivo: AULAS/CARGO LIVRE;Un. Adm: (010995) E.E. Maj. OTAVIO PITALUGA;Em: 22/01/2021

CONTRATO/SEDUC/42876/2020 DE: 26/11/2020  
Processo Nº: 1000003494492  
Contratado: (239289/14) CINTIA DEBORA DE MORAES CINTI;CPF:045.661.979-80;Cargo/Função: (3506) CONTR. TEMP. FUNCAO PROF. HABILITADO;Ref: B-001;CH: 30H  
Hab.: LICENCIATURA PLENA EM CIENCIAS;Motivo: DECISAO JUDICIAL;Un. Adm: (156418) CEJA BENEDITO SANTANA DA SILVA FREIRE;Em: 22/01/2021

CONTRATO/SEDUC/42877/2020 DE: 26/11/2020  
Processo Nº: 1000003439689  
Contratado: (239326/34) JOSIANA FERREIRA DE LIMA;CPF:706.331.501-34;Cargo/Função: (3506) CONTR. TEMP. FUNCAO PROF. HABILITADO;Ref: B-001;CH: 11H  
Hab.: LICENCIATURA PLENA EM FISICA;Motivo: AULAS RESIDUAIS;Un. Adm: (106020) E.E. PROFª. ELIZABETH MARIA BASTOS;Em: 22/01/2021

CONTRATO/SEDUC/42878/2020 DE: 26/11/2020  
Processo Nº: 1000003433348  
Contratado: (239399/13) ARLETE LUIZA DE SOUZA;CPF:570.580.751-15;Cargo/Função: (3506) CONTR. TEMP. FUNCAO PROF. HABILITADO;Ref: B-001;CH: 14H  
Hab.: LICENCIATURA PLENA EM LETRAS/PORTUGUES/INGLÊS;Motivo: AULAS RESIDUAIS;Un. Adm: (016632) E.E. PROF. DEMETRIO PEREIRA;Em: 22/01/2021

CONTRATO/SEDUC/42879/2020 DE: 26/11/2020  
Processo Nº: 1000003440438  
Contratado: (239432/17) MALU EMANUELY DE ARRUDA DIAS;CPF:989.394.751-00;Cargo/Função: (3506) CONTR. TEMP. FUNCAO PROF. HABILITADO;Ref: B-001;CH: 20H  
Hab.: LICENCIATURA PLENA EM FISICA;Motivo: AULAS/CARGO LIVRE;Un. Adm: (012360) CEJA LICINIO MONTEIRO DA SILVA;Em: 22/01/2021

CONTRATO/SEDUC/42880/2020 DE: 26/11/2020  
Processo Nº: 1000003440085  
Contratado: (239508/38) EDIMAYRA SILVA RONDON;CPF:028.976.741-56;Cargo/Função: (3506) CONTR. TEMP. FUNCAO PROF. HABILITADO;Ref: B-001;CH: 12H  
Hab.: LICENCIATURA PLENA EM CIENCIAS BIOLÓGICAS;Motivo: AULAS RESIDUAIS;Un. Adm: (158810) E.E. ANTONIO GARCIA;Em: 22/01/2021

CONTRATO/SEDUC/42881/2020 DE: 26/11/2020  
Processo Nº: 1000003437478  
Contratado: (239733/23) SILBENE SILVIA ARRUDA MARTINS;CPF:025.936.261-19;Cargo/Função: (3506) CONTR. TEMP. FUNCAO PROF. HABILITADO;Ref: B-001;CH: 09H  
Hab.: LICENCIATURA PLENA EM LETRAS/PORTUGUES;Motivo: AULAS RESIDUAIS;Un.

Adm: (010804) E.E. PIO MACHADO; Em: 22/01/2021

CONTRATO/SEDUC/42882/2020 DE: 26/11/2020  
 Processo Nº: 1000003431338  
 Contratado: (239961/26) MARCOS LUIZ FERREIRA DE ARRUDA; CPF: 522.551.311-53; Cargo/Função: (3506) CONTR. TEMP. FUNCAO PROF. HABILITADO; Ref: B-001; CH: 15H  
 Hab.: LICENCIATURA PLENA EM FISICA; Motivo: AULAS RESIDUAIS; Un. Adm: (145769) E.E. FRANCISCA BARROS DE CARVALHO; Em: 22/01/2021

CONTRATO/SEDUC/42883/2020 DE: 26/11/2020  
 Processo Nº: 1000003436438  
 Contratado: (240394/17) SIMONY DA COSTA LEITE; CPF: 019.664.541-71; Cargo/Função: (3506) CONTR. TEMP. FUNCAO PROF. HABILITADO; Ref: B-001; CH: 09H  
 Hab.: LICENCIATURA PLENA EM LETRAS/PORTUGUES/INGLÊS; Motivo: AULAS RESIDUAIS; Un. Adm: (010758) E.E. D. CEZINA ANTONIA BOTELO; Em: 22/01/2021

CONTRATO/SEDUC/42884/2020 DE: 26/11/2020  
 Processo Nº: 1000003439819  
 Contratado: (240509/36) VINICIUS MORAES DE MELLO; CPF: 007.437.960-71; Cargo/Função: (3506) CONTR. TEMP. FUNCAO PROF. HABILITADO; Ref: B-001; CH: 07H  
 Hab.: LICENCIATURA PLENA EM CIENCIAS BIOLÓGICAS; Motivo: AULAS RESIDUAIS; Un. Adm: (014575) E.E. DR. ARTHUR ANTUNES MACIEL; Em: 22/01/2021

CONTRATO/SEDUC/42885/2020 DE: 26/11/2020  
 Processo Nº: 1000003430693  
 Contratado: (240667/13) JOSE CAVALCANTE SOBRINHO; CPF: 255.313.101-10; Cargo/Função: (3506) CONTR. TEMP. FUNCAO PROF. HABILITADO; Ref: B-001; CH: 06H  
 Hab.: LICENCIATURA PLENA EM EDUCAÇÃO FISICA; Motivo: AULAS RESIDUAIS; Un. Adm: (010979) E.E. MARIA DE LIMA CADIDE; Em: 22/01/2021

CONTRATO/SEDUC/42886/2020 DE: 26/11/2020  
 Processo Nº: 1000003439914  
 Contratado: (240668/13) LUCIMAR ALVES DE BARROS; CPF: 002.288.141-70; Cargo/Função: (3506) CONTR. TEMP. FUNCAO PROF. HABILITADO; Ref: B-001; CH: 01H  
 Hab.: LICENCIATURA PLENA EM GEOGRAFIA; Motivo: AULAS RESIDUAIS; Un. Adm: (145769) E.E. FRANCISCA BARROS DE CARVALHO; Em: 22/01/2021

CONTRATO/SEDUC/42887/2020 DE: 26/11/2020  
 Processo Nº: 1000003437103  
 Contratado: (240819/18) ADAIR TASARZ BATISTA; CPF: 041.365.731-03; Cargo/Função: (3506) CONTR. TEMP. FUNCAO PROF. HABILITADO; Ref: B-001; CH: 02H  
 Hab.: LICENCIATURA PLENA EM EDUCAÇÃO FISICA; Motivo: AULAS RESIDUAIS; Un. Adm: (013420) E.E. NOVA GALILEIA; Em: 18/12/2020

CONTRATO/SEDUC/42888/2020 DE: 26/11/2020  
 Processo Nº: 1000003457063  
 Contratado: (240819/20) ADAIR TASARZ BATISTA; CPF: 041.365.731-03; Cargo/Função: (3506) CONTR. TEMP. FUNCAO PROF. HABILITADO; Ref: B-001; CH: 05H  
 Hab.: LICENCIATURA PLENA EM EDUCAÇÃO FISICA; Motivo: AULAS RESIDUAIS; Un. Adm: (013420) E.E. NOVA GALILEIA; Em: 22/01/2021

CONTRATO/SEDUC/42889/2020 DE: 26/11/2020  
 Processo Nº: 1000003456327  
 Contratado: (240831/25) INES MARTINS DA COSTA; CPF: 987.496.251-87; Cargo/Função: (3506) CONTR. TEMP. FUNCAO PROF. HABILITADO; Ref: B-001; CH: 18H  
 Hab.: LICENCIATURA PLENA EM LETRAS/PORTUGUES; Motivo: SUBSTITUIÇÃO AO TITULAR GUARDANDO PUBLICAÇÃO DE MOVIMENTAÇÃO; Un. Adm: (010901) E.E. SAGRADO CORAÇÃO DE JESUS; Em: 22/01/2021

CONTRATO/SEDUC/42890/2020 DE: 26/11/2020  
 Processo Nº: 1000003440447  
 Contratado: (240832/13) JAQUELINE DOS SANTOS; CPF: 026.093.601-42; Cargo/Função: (3506) CONTR. TEMP. FUNCAO PROF. HABILITADO; Ref: B-001; CH: 23H  
 Hab.: LICENCIATURA PLENA EM EDUCAÇÃO FISICA; Motivo: AULAS RESIDUAIS; Un. Adm: (011231) E.E. DOM AQUINO CORREA; Em: 22/01/2021

CONTRATO/SEDUC/42891/2020 DE: 26/11/2020  
 Processo Nº: 1000003441201  
 Contratado: (240849/15) INES WOLF; CPF: 040.522.461-36; Cargo/Função: (3506) CONTR. TEMP. FUNCAO PROF. HABILITADO; Ref: B-001; CH: 08H  
 Hab.: LICENCIATURA PLENA EM COMPUTAÇÃO; Motivo: AULAS RESIDUAIS; Un. Adm: (013420) E.E. NOVA GALILEIA; Em: 22/01/2021

CONTRATO/SEDUC/42892/2020 DE: 26/11/2020  
 Processo Nº: 1000003457306  
 Contratado: (241158/24) FABRICIO DA SILVA VERRI; CPF: 877.740.201-44; Cargo/Função: (3506) CONTR. TEMP. FUNCAO PROF. HABILITADO; Ref: B-001; CH: 12H  
 Hab.: LICENCIATURA PLENA EM HISTÓRIA; Motivo: AULAS RESIDUAIS; Un. Adm: (023329) E.E. MALIK DIDIER NAYER ZAHAFI; Em: 22/01/2021

CONTRATO/SEDUC/42893/2020 DE: 26/11/2020  
 Processo Nº: 1000003441244  
 Contratado: (241237/34) JORDANA CAMPOS DE OLIVEIRA; CPF: 016.498.401-10; Cargo/Função: (3506) CONTR. TEMP. FUNCAO PROF. HABILITADO; Ref: B-001; CH: 11H  
 Hab.: LICENCIATURA PLENA EM CIENCIAS BIOLÓGICAS; Motivo: AULAS RESIDUAIS; Un. Adm: (158810) E.E. ANTONIO GARCIA; Em: 22/01/2021

CONTRATO/SEDUC/42894/2020 DE: 26/11/2020  
 Processo Nº: 1000003456270  
 Contratado: (241271/20) ROSINELY DOS SANTOS BARBOSA DE PAULA; CPF: 856.883.391-87; Cargo/Função: (3506) CONTR. TEMP. FUNCAO PROF. HABILITADO; Ref: B-001; CH: 03H  
 Hab.: LICENCIATURA PLENA EM HISTÓRIA; Motivo: AULAS RESIDUAIS; Un. Adm: (009423) E.E. BARAO DE MELGACO; Em: 22/01/2021

CONTRATO/SEDUC/42895/2020 DE: 26/11/2020  
 Processo Nº: 1000003439051  
 Contratado: (241306/18) JEAN CLAY DE AQUINO; CPF: 954.834.971-04; Cargo/Função: (3506) CONTR. TEMP. FUNCAO PROF. HABILITADO; Ref: B-001; CH: 20H  
 Hab.: LICENCIATURA PLENA EM MATEMÁTICA; Motivo: AULAS RESIDUAIS; Un. Adm: (011231) E.E. DOM AQUINO CORREA; Em: 22/01/2021

CONTRATO/SEDUC/42896/2020 DE: 26/11/2020  
 Processo Nº: 1000003456691

CONTRATO/SEDUC/42897/2020 DE: 26/11/2020  
 Processo Nº: 1000003430988  
 Contratado: (241408/31) ELIETE ANGELICA FERREIRA; CPF: 037.578.061-07; Cargo/Função: (3506) CONTR. TEMP. FUNCAO PROF. HABILITADO; Ref: B-001; CH: 18H  
 Hab.: LICENCIATURA PLENA EM CIENCIAS BIOLÓGICAS; Motivo: AULAS RESIDUAIS; Un. Adm: (104248) E.E. JAIME VERISSIMO DE CAMPOS JR. - JAIMINHO; Em: 22/01/2021

CONTRATO/SEDUC/42898/2020 DE: 26/11/2020  
 Processo Nº: 1000003441443  
 Contratado: (241677/21) JULIMA SANTANA LACERDA; CPF: 009.898.201-06; Cargo/Função: (3506) CONTR. TEMP. FUNCAO PROF. HABILITADO; Ref: B-001; CH: 20H  
 Hab.: LICENCIATURA PLENA EM LETRAS/PORTUGUES; Motivo: AULAS RESIDUAIS; Un. Adm: (158348) E.E. ROBERVAL COSTA REIS; Em: 22/01/2021

CONTRATO/SEDUC/42899/2020 DE: 26/11/2020  
 Processo Nº: 1000003435906  
 Contratado: (241718/27) LORENI MARQUES DE FREITAS; CPF: 586.273.080-04; Cargo/Função: (3506) CONTR. TEMP. FUNCAO PROF. HABILITADO; Ref: B-001; CH: 12H  
 Hab.: LICENCIATURA PLENA EM QUÍMICA; Motivo: AULAS RESIDUAIS; Un. Adm: (192228) E.E. 20 DE MARÇO; Em: 22/01/2021

CONTRATO/SEDUC/42900/2020 DE: 26/11/2020  
 Processo Nº: 1000003441681  
 Contratado: (241769/18) LEIDIANE JESUS DOS SANTOS; CPF: 021.472.071-36; Cargo/Função: (3506) CONTR. TEMP. FUNCAO PROF. HABILITADO; Ref: B-001; CH: 05H  
 Hab.: LICENCIATURA PLENA EM LETRAS/PORTUGUES/ESPANHOL; Motivo: PROJETO/DEMANDA TEMPORARIA; Un. Adm: (009920) E.E. DJALMA FERREIRA DE SOUZA; Em: 18/12/2020

CONTRATO/SEDUC/42901/2020 DE: 26/11/2020  
 Processo Nº: 1000003441897  
 Contratado: (241769/19) LEIDIANE JESUS DOS SANTOS; CPF: 021.472.071-36; Cargo/Função: (3506) CONTR. TEMP. FUNCAO PROF. HABILITADO; Ref: B-001; CH: 10H  
 Hab.: LICENCIATURA PLENA EM LETRAS/PORTUGUES/ESPANHOL; Motivo: AULAS RESIDUAIS; Un. Adm: (009920) E.E. DJALMA FERREIRA DE SOUZA; Em: 22/01/2021

CONTRATO/SEDUC/42902/2020 DE: 26/11/2020  
 Processo Nº: 1000003434658  
 Contratado: (241949/15) MARINALVA DE JESUS SILVA MARTINS; CPF: 029.848.421-89; Cargo/Função: (3506) CONTR. TEMP. FUNCAO PROF. HABILITADO; Ref: B-001; CH: 20H  
 Hab.: LICENCIATURA PLENA EM PEDAGOGIA; Motivo: AULAS/CARGO LIVRE; Un. Adm: (012645) E.E. GAL. CAETANO DE ALBUQUERQUE; Em: 22/01/2021

CONTRATO/SEDUC/42903/2020 DE: 26/11/2020  
 Processo Nº: 1000003451961  
 Contratado: (241969/10) PRICILLA RIOS OLDONI; CPF: 007.136.011-59; Cargo/Função: (3506) CONTR. TEMP. FUNCAO PROF. HABILITADO; Ref: B-001; CH: 18H  
 Hab.: LICENCIATURA PLENA EM LETRAS/PORTUGUES/ESPANHOL; Motivo: AULAS RESIDUAIS; Un. Adm: (012602) E.E. CIRO SIQUEIRA GONCALVES; Em: 22/01/2021

CONTRATO/SEDUC/42904/2020 DE: 26/11/2020  
 Processo Nº: 1000003437543  
 Contratado: (242262/21) MARIA HELENA DA SILVA; CPF: 784.899.031-15; Cargo/Função: (3506) CONTR. TEMP. FUNCAO PROF. HABILITADO; Ref: B-001; CH: 08H  
 Hab.: LICENCIATURA PLENA EM CIENCIAS BIOLÓGICAS; Motivo: AULAS RESIDUAIS; Un. Adm: (010766) E.E. PONCE DE ARRUDA; Em: 22/01/2021

CONTRATO/SEDUC/42905/2020 DE: 26/11/2020  
 Processo Nº: 1000003457029  
 Contratado: (242852/38) SILMARA DE LOURDES MARCELINO; CPF: 004.798.471-69; Cargo/Função: (3506) CONTR. TEMP. FUNCAO PROF. HABILITADO; Ref: B-001; CH: 18H  
 Hab.: LICENCIATURA PLENA EM LETRAS/PORTUGUES/LITERATURAS; Motivo: AULAS RESIDUAIS; Un. Adm: (012378) E.E. ARNALDO ESTEVAO FIGUEIREDO; Em: 22/01/2021

CONTRATO/SEDUC/42906/2020 DE: 26/11/2020  
 Processo Nº: 1000003433664  
 Contratado: (242853/21) IVONE DE OLIVEIRA HENEMAM; CPF: 879.037.331-68; Cargo/Função: (3506) CONTR. TEMP. FUNCAO PROF. HABILITADO; Ref: B-001; CH: 09H  
 Hab.: LICENCIATURA PLENA EM LETRAS/PORTUGUES/ESPANHOL/LITERATURAS; Motivo: AULAS RESIDUAIS; Un. Adm: (014575) E.E. DR. ARTHUR ANTUNES MACIEL; Em: 22/01/2021

CONTRATO/SEDUC/42907/2020 DE: 26/11/2020  
 Processo Nº: 1000003440924  
 Contratado: (242863/4) RAFAEL VASCONCELLOS ALVES; CPF: 041.857.181-36; Cargo/Função: (3506) CONTR. TEMP. FUNCAO PROF. HABILITADO; Ref: B-001; CH: 08H  
 Hab.: LICENCIATURA PLENA EM HISTÓRIA; Motivo: AULAS RESIDUAIS; Un. Adm: (045098) E.E. JOAO CATARINO DE SOUZA; Em: 22/01/2021

CONTRATO/SEDUC/42908/2020 DE: 26/11/2020  
 Processo Nº: 1000003438538  
 Contratado: (243420/22) ELIANA VIEIRA DOS SANTOS; CPF: 838.653.651-91; Cargo/Função: (3506) CONTR. TEMP. FUNCAO PROF. HABILITADO; Ref: B-001; CH: 03H  
 Hab.: LICENCIATURA PLENA EM PEDAGOGIA; Motivo: AULAS RESIDUAIS; Un. Adm: (011193) E.E. 10 DE DEZEMBRO; Em: 22/01/2021

CONTRATO/SEDUC/42909/2020 DE: 26/11/2020  
 Processo Nº: 1000003436920  
 Contratado: (243455/16) JOSILENE RODRIGUES DE ALMEIDA; CPF: 002.832.842-69; Cargo/Função: (3506) CONTR. TEMP. FUNCAO PROF. HABILITADO; Ref: B-001; CH: 06H  
 Hab.: LICENCIATURA PLENA EM QUÍMICA; Motivo: AULAS RESIDUAIS; Un. Adm: (145734) E.E. MARIA MIRANDA ARAUJO; Em: 22/01/2021

CONTRATO/SEDUC/42910/2020 DE: 26/11/2020  
 Processo Nº: 1000003437458  
 Contratado: (243515/3) ALAN CHRISLEYR MARACAHIPES; CPF: 020.619.141-36; Cargo/Função: (3506) CONTR. TEMP. FUNCAO PROF. HABILITADO; Ref: B-001; CH: 14H  
 Hab.: LICENCIATURA PLENA EM BIOLOGIA; Motivo: AULAS RESIDUAIS; Un. Adm: (011231) E.E. DOM AQUINO CORREA; Em: 22/01/2021

CONTRATO/SEDUC/42911/2020 DE: 26/11/2020  
 Processo Nº: 1000003437458  
 Contratado: (243515/3) ALAN CHRISLEYR MARACAHIPES; CPF: 020.619.141-36; Cargo/Função: (3506) CONTR. TEMP. FUNCAO PROF. HABILITADO; Ref: B-001; CH: 14H  
 Hab.: LICENCIATURA PLENA EM BIOLOGIA; Motivo: AULAS RESIDUAIS; Un. Adm: (011231) E.E. DOM AQUINO CORREA; Em: 22/01/2021

Adm: (015032) E. E. Min. JOAO ALBERTO;Em: 22/01/2021

CONTRATO/SEDUC/42911/2020 DE: 26/11/2020  
 Processo Nº: 1000003455300  
 Contratado: (243589/21) ALAN JUNIOR CARDOSO DA COSTA;CPF:022.038.531-90;Cargo/Função: (3506) CONTR.TEMP.FUNCAO PROF. HABILITADO;Ref:B-001;CH: 02H  
 Hab.:LICENCIATURA PLENA EM LETRAS/PORTUGUES;Motivo:AULAS RESIDUAIS;Un. Adm: (013935) E.E. ACAD. LAURO AUGUSTO DE BARROS;Em: 22/01/2021

CONTRATO/SEDUC/42912/2020 DE: 26/11/2020  
 Processo Nº: 1000003434741  
 Contratado: (2436/45) EVANILDES TERESA DO PRADO SILVA;CPF:110.148.651-15;Cargo/Função: (3506) CONTR.TEMP.FUNCAO PROF. HABILITADO;Ref:B-001;CH: 07H  
 Hab.:LICENCIATURA PLENA EM MATEMATICA;Motivo:AULAS RESIDUAIS;Un. Adm: (012718) E.E. BEL. RIBEIRO DE ARRUDA;Em: 22/01/2021

CONTRATO/SEDUC/42913/2020 DE: 26/11/2020  
 Processo Nº: 1000003438829  
 Contratado: (243667/8) WELLYGTON WAGNER DA SILVA DEJAVITTE;CPF:938.700.431-72;Cargo/Função: (3506) CONTR.TEMP.FUNCAO PROF. HABILITADO;Ref:B-001;CH: 20H  
 Hab.:LICENCIATURA PLENA EM EDUCACAO ARTISTICA - MUSICA;Motivo:AULAS RESIDUAIS;Un. Adm: (042587) E.E. PROF. RAFAEL RUEDA;Em: 22/01/2021

CONTRATO/SEDUC/42914/2020 DE: 26/11/2020  
 Processo Nº: 1000003441969  
 Contratado: (243667/9) WELLYGTON WAGNER DA SILVA DEJAVITTE;CPF:938.700.431-72;Cargo/Função: (3506) CONTR.TEMP.FUNCAO PROF. HABILITADO;Ref:B-001;CH: 10H  
 Hab.:LICENCIATURA PLENA EM EDUCACAO ARTISTICA - MUSICA;Motivo:PROJETO/DEMANDA TEMPORARIA;Un. Adm: (042587) E.E. PROF. RAFAEL RUEDA;Em: 18/12/2020

CONTRATO/SEDUC/42915/2020 DE: 26/11/2020  
 Processo Nº: 1000003433806  
 Contratado: (243676/48) DIEGO ROQUE EVANGELISTA;CPF:040.071.921-54;Cargo/Função: (3506) CONTR.TEMP.FUNCAO PROF. HABILITADO;Ref:B-001;CH: 09H  
 Hab.:LICENCIATURA PLENA EM FILOSOFIA;Motivo:AULAS RESIDUAIS;Un. Adm: (014575) E.E. Dr. ARTHUR ANTUNES MACIEL;Em: 22/01/2021

CONTRATO/SEDUC/42916/2020 DE: 26/11/2020  
 Processo Nº: 1000003436452  
 Contratado: (243910/12) MARIA DO DESTERRO CARVALHO SILVA;CPF:433.101.171-20;Cargo/Função: (3506) CONTR.TEMP.FUNCAO PROF. HABILITADO;Ref:B-001;CH: 20H  
 Hab.:LICENCIATURA PLENA EM GEOGRAFIA;Motivo:AULAS/CARGO LIVRE;Un. Adm: (016420) E.E. GARCIA GARRIDO FERMINO;Em: 22/01/2021

CONTRATO/SEDUC/42917/2020 DE: 26/11/2020  
 Processo Nº: 1000003457414  
 Contratado: (244063/23) JOSIEL AMORIM VICENTE;CPF:028.745.081-36;Cargo/Função: (3506) CONTR.TEMP.FUNCAO PROF. HABILITADO;Ref:B-001;CH: 10H  
 Hab.:LICENCIATURA PLENA EM HISTÓRIA;Motivo:AULAS RESIDUAIS;Un. Adm: (009849) E.E. RAIMUNDO PINHEIRO DA SILVA;Em: 21/01/2021

CONTRATO/SEDUC/42918/2020 DE: 26/11/2020  
 Processo Nº: 1000003438643  
 Contratado: (244090/14) JANAINA ANGELA DA CONCEICAO;CPF:045.374.991-76;Cargo/Função: (3506) CONTR.TEMP.FUNCAO PROF. HABILITADO;Ref:B-001;CH: 12H  
 Hab.:LICENCIATURA PLENA EM HISTÓRIA;Motivo:AULAS RESIDUAIS;Un. Adm: (012378) E.E. ARNALDO ESTEVAO FIGUEIREDO;Em: 18/12/2020

CONTRATO/SEDUC/42919/2020 DE: 26/11/2020  
 Processo Nº: 1000003456283  
 Contratado: (244122/22) ANA PAULA COUTO;CPF:044.577.209-33;Cargo/Função: (3506) CONTR.TEMP.FUNCAO PROF. HABILITADO;Ref:B-001;CH: 06H  
 Hab.:LICENCIATURA PLENA EM LETRAS/PORTUGUES/LITERATURAS;Motivo:AULAS RESIDUAIS;Un. Adm: (038563) E.E. JARDIM DAS FLORES;Em: 22/01/2021

CONTRATO/SEDUC/42920/2020 DE: 26/11/2020  
 Processo Nº: 1000003433543  
 Contratado: (244145/24) VANIA CRISTINA DA COSTA;CPF:940.911.101-34;Cargo/Função: (3506) CONTR.TEMP.FUNCAO PROF. HABILITADO;Ref:B-001;CH: 14H  
 Hab.:LICENCIATURA PLENA EM FISICA;Motivo:AULAS RESIDUAIS;Un. Adm: (014036) E.E. PROFª. IDALINA DE FARIAS;Em: 22/01/2021

CONTRATO/SEDUC/42921/2020 DE: 26/11/2020  
 Processo Nº: 1000003435799  
 Contratado: (244434/11) GESIEL GOULART DA SILVA;CPF:048.117.221-16;Cargo/Função: (3506) CONTR.TEMP.FUNCAO PROF. HABILITADO;Ref:B-001;CH: 07H  
 Hab.:LICENCIATURA PLENA EM HISTÓRIA;Motivo:AULAS RESIDUAIS;Un. Adm: (013528) E.E. LUCAS AUXILIO TONIAZO;Em: 22/01/2021

CONTRATO/SEDUC/42922/2020 DE: 26/11/2020  
 Processo Nº: 1000003437502  
 Contratado: (244748/16) POLLYANNA FERREIRA DE MORAIS;CPF:739.143.711-53;Cargo/Função: (3506) CONTR.TEMP.FUNCAO PROF. HABILITADO;Ref:B-001;CH: 04H  
 Hab.:LICENCIATURA PLENA EM GEOGRAFIA;Motivo:AULAS RESIDUAIS;Un. Adm: (021644) E.E. PROF. CARLOS PEREIRA BARBOSA;Em: 22/01/2021

CONTRATO/SEDUC/42923/2020 DE: 26/11/2020  
 Processo Nº: 1000003438459  
 Contratado: (244829/31) RUBIA PATRICIA DE OLIVEIRA;CPF:012.107.521-40;Cargo/Função: (3506) CONTR.TEMP.FUNCAO PROF. HABILITADO;Ref:B-001;CH: 02H  
 Hab.:LICENCIATURA PLENA EM GEOGRAFIA;Motivo:AULAS RESIDUAIS;Un. Adm: (012670) E.E. FREI CARLOS VALLETE;Em: 22/01/2021

CONTRATO/SEDUC/42924/2020 DE: 26/11/2020  
 Processo Nº: 1000003431195  
 Contratado: (244833/23) CLODOALDO LEMOS DE SOUZA;CPF:608.104.162-04;Cargo/Função: (3506) CONTR.TEMP.FUNCAO PROF. HABILITADO;Ref:B-001;CH: 08H  
 Hab.:LICENCIATURA PLENA EM LETRAS/PORTUGUES/INGLÊS;Motivo:AULAS

RESIDUAIS;Un. Adm: (145769) E.E. FRANCISCA BARROS DE CARVALHO;Em: 22/01/2021

CONTRATO/SEDUC/42925/2020 DE: 26/11/2020  
 Processo Nº: 1000003441594  
 Contratado: (244952/17) ANA CLAUDIA BORSA DE AZEVEDO;CPF:036.068.501-31;Cargo/Função: (3506) CONTR.TEMP.FUNCAO PROF. HABILITADO;Ref:B-001;CH: 20H  
 Hab.:LICENCIATURA PLENA EM MATEMATICA;Motivo:AULAS/CARGO LIVRE;Un. Adm: (118559) E.E. NIVALDO FRACAROLLI;Em: 22/01/2021

CONTRATO/SEDUC/42926/2020 DE: 26/11/2020  
 Processo Nº: 1000003432808  
 Contratado: (245002/8) JANAINA LOPES DE OLIVEIRA SOUZA;CPF:950.902.311-68;Cargo/Função: (3506) CONTR.TEMP.FUNCAO PROF. HABILITADO;Ref:B-001;CH: 16H  
 Hab.:LICENCIATURA PLENA EM EDUCACAO FISICA;Motivo:AULAS RESIDUAIS;Un. Adm: (117595) E.E. Pe. FIRMO PINTO DUARTE FILHO;Em: 21/01/2021

CONTRATO/SEDUC/42927/2020 DE: 26/11/2020  
 Processo Nº: 1000003438830  
 Contratado: (245004/19) KATIA ANDREIA DE OLIVEIRA BRANDAO;CPF:728.092.301-10;Cargo/Função: (3506) CONTR.TEMP.FUNCAO PROF. HABILITADO;Ref:B-001;CH: 17H  
 Hab.:LICENCIATURA PLENA EM LETRAS/PORTUGUES/INGLÊS;Motivo:AULAS RESIDUAIS;Un. Adm: (042587) E.E. PROF. RAFAEL RUEDA;Em: 22/01/2021

CONTRATO/SEDUC/42928/2020 DE: 26/11/2020  
 Processo Nº: 1000003441972  
 Contratado: (245004/20) KATIA ANDREIA DE OLIVEIRA BRANDAO;CPF:728.092.301-10;Cargo/Função: (3506) CONTR.TEMP.FUNCAO PROF. HABILITADO;Ref:B-001;CH: 09H  
 Hab.:LICENCIATURA PLENA EM LETRAS/PORTUGUES/INGLÊS;Motivo:PROJETO/DEMANDA TEMPORARIA;Un. Adm: (042587) E.E. PROF. RAFAEL RUEDA;Em: 18/12/2020

CONTRATO/SEDUC/42929/2020 DE: 26/11/2020  
 Processo Nº: 1000003441624  
 Contratado: (245034/30) JOSE LUIS DOS SANTOS;CPF:000.892.270-50;Cargo/Função: (3506) CONTR.TEMP.FUNCAO PROF. HABILITADO;Ref:B-001;CH: 07H  
 Hab.:LICENCIATURA PLENA EM MATEMATICA;Motivo:AULAS RESIDUAIS;Un. Adm: (014630) E.E. Pe. EZEQUIEL RAMIN;Em: 22/01/2021

CONTRATO/SEDUC/42930/2020 DE: 26/11/2020  
 Processo Nº: 1000003438826  
 Contratado: (245060/32) ERICA MERIELE DE JESUS SILVA;CPF:030.402.871-17;Cargo/Função: (3506) CONTR.TEMP.FUNCAO PROF. HABILITADO;Ref:B-001;CH: 20H  
 Hab.:LICENCIATURA PLENA EM GEOGRAFIA;Motivo:AULAS RESIDUAIS;Un. Adm: (042587) E.E. PROF. RAFAEL RUEDA;Em: 22/01/2021

CONTRATO/SEDUC/42931/2020 DE: 26/11/2020  
 Processo Nº: 1000003441983  
 Contratado: (245060/33) ERICA MERIELE DE JESUS SILVA;CPF:030.402.871-17;Cargo/Função: (3506) CONTR.TEMP.FUNCAO PROF. HABILITADO;Ref:B-001;CH: 10H  
 Hab.:LICENCIATURA PLENA EM GEOGRAFIA;Motivo:PROJETO/DEMANDA TEMPORARIA;Un. Adm: (042587) E.E. PROF. RAFAEL RUEDA;Em: 18/12/2020

CONTRATO/SEDUC/42932/2020 DE: 26/11/2020  
 Processo Nº: 1000003430800  
 Contratado: (245272/16) THIAGO BISPO BENEVIDES;CPF:023.004.421-24;Cargo/Função: (3506) CONTR.TEMP.FUNCAO PROF. HABILITADO;Ref:B-001;CH: 10H  
 Hab.:TECNOLOGIA EM ANÁLISE E DESENVOLVIMENTO DE SISTEMAS;Motivo:AULAS RESIDUAIS;Un. Adm: (015067) E.E. JUSCELINO K. OLIVEIRA;Em: 22/01/2021

CONTRATO/SEDUC/42933/2020 DE: 26/11/2020  
 Processo Nº: 1000003441081  
 Contratado: (245413/58) DAYANE REHBEIN DE OLIVEIRA;CPF:031.198.571-81;Cargo/Função: (3506) CONTR.TEMP.FUNCAO PROF. HABILITADO;Ref:B-001;CH: 13H  
 Hab.:LICENCIATURA PLENA EM LETRAS/PORTUGUES/ESPANHOL;Motivo:AULAS RESIDUAIS;Un. Adm: (021083) E.E. DOM AQUINO CORREA;Em: 22/01/2021

CONTRATO/SEDUC/42934/2020 DE: 26/11/2020  
 Processo Nº: 1000003430063  
 Contratado: (245429/11) MURIEL ANDRE DE MOURA;CPF:987.479.751-72;Cargo/Função: (3506) CONTR.TEMP.FUNCAO PROF. HABILITADO;Ref:B-001;CH: 20H  
 Hab.:LICENCIATURA PLENA EM CIENCIAS - MATEMATICA E FISICA;Motivo:AULAS/CARGO LIVRE;Un. Adm: (013242) E.E. NILZA DE OLIVEIRA PIPINO;Em: 21/01/2021

CONTRATO/SEDUC/42935/2020 DE: 26/11/2020  
 Processo Nº: 1000003440199  
 Contratado: (245450/32) DOUGLAS MANZAN;CPF:052.099.419-14;Cargo/Função: (3506) CONTR.TEMP.FUNCAO PROF. HABILITADO;Ref:B-001;CH: 06H  
 Hab.:LICENCIATURA PLENA EM EDUCACAO FISICA;Motivo:AULAS RESIDUAIS;Un. Adm: (014419) E.E. PROFª. JULIETA XAVIER BORGES;Em: 18/12/2020

CONTRATO/SEDUC/42936/2020 DE: 26/11/2020  
 Processo Nº: 1000003440235  
 Contratado: (245450/33) DOUGLAS MANZAN;CPF:052.099.419-14;Cargo/Função: (3506) CONTR.TEMP.FUNCAO PROF. HABILITADO;Ref:B-001;CH: 04H  
 Hab.:LICENCIATURA PLENA EM EDUCACAO FISICA;Motivo:AULAS RESIDUAIS;Un. Adm: (045098) E.E. JOAO CATARINO DE SOUZA;Em: 18/12/2020

CONTRATO/SEDUC/42937/2020 DE: 26/11/2020  
 Processo Nº: 1000003434326  
 Contratado: (245505/14) WILLIAN MORAES DE MELO;CPF:021.312.831-48;Cargo/Função: (3506) CONTR.TEMP.FUNCAO PROF. HABILITADO;Ref:B-001;CH: 14H  
 Hab.:LICENCIATURA PLENA EM EDUCACAO FISICA;Motivo:AULAS RESIDUAIS;Un. Adm: (011576) E.E. DINIZ ALVES DE TOLEDO;Em: 22/01/2021

CONTRATO/SEDUC/42938/2020 DE: 26/11/2020  
 Processo Nº: 1000003437369  
 Contratado: (245508/20) CELIO LIMEIRA DOS SANTOS;CPF:007.666.731-62;Cargo/Função: (3506) CONTR.TEMP.FUNCAO PROF. HABILITADO;Ref:B-001;CH: 03H  
 Hab.:LICENCIATURA PLENA EM EDUCACAO FISICA;Motivo:AULAS RESIDUAIS;Un.



Adm: (011193) E.E. 10 DE DEZEMBRO; Em: 22/01/2021

CONTRATO/SEDUC/42939/2020 DE: 26/11/2020  
 Processo N°: 1000003434880  
 Contratado: (245538/21) HUERMERSON DIVINO CHAVES; CPF: 009.135.351-33; Cargo/Função: (3506) CONTR. TEMP. FUNCAO PROF. HABILITADO; Ref: B-001; CH: 14H  
 Hab.: LICENCIATURA PLENA EM EDUCAÇÃO FÍSICA; Motivo: AULAS RESIDUAIS; Un. Adm: (044253) E.E. QUERENCIA; Em: 22/01/2021

CONTRATO/SEDUC/42940/2020 DE: 26/11/2020  
 Processo N°: 1000003457137  
 Contratado: (245623/13) FABIANA PRADO DO NASCIMENTO; CPF: 024.657.341-48; Cargo/Função: (3506) CONTR. TEMP. FUNCAO PROF. HABILITADO; Ref: B-001; CH: 10H  
 Hab.: LICENCIATURA PLENA EM EDUCAÇÃO FÍSICA; Motivo: AULAS RESIDUAIS; Un. Adm: (096865) E.E. PROFª MARLENE MARQUES DE BARROS; Em: 22/01/2021

CONTRATO/SEDUC/42941/2020 DE: 26/11/2020  
 Processo N°: 1000003457369  
 Contratado: (245657/22) EVENIR SOUZA CARVALHO; CPF: 920.367.081-53; Cargo/Função: (3506) CONTR. TEMP. FUNCAO PROF. HABILITADO; Ref: B-001; CH: 12H  
 Hab.: LICENCIATURA PLENA EM HISTÓRIA; Motivo: SUBSTITUIÇÃO AO TITULAR GUARDANDO PUBLICAÇÃO DE MOVIMENTAÇÃO; Un. Adm: (011797) E.E. PROFª. ANA MARIA DAS GRAÇAS S. NORONHA; Em: 22/01/2021

CONTRATO/SEDUC/42942/2020 DE: 26/11/2020  
 Processo N°: 1000003436947  
 Contratado: (245763/21) MICHELLE IRANILDES DA SILVA; CPF: 043.304.961-86; Cargo/Função: (3506) CONTR. TEMP. FUNCAO PROF. HABILITADO; Ref: B-001; CH: 02H  
 Hab.: LICENCIATURA PLENA EM LETRAS/PORTUGUES; Motivo: AULAS RESIDUAIS; Un. Adm: (010758) E.E. D. CEZINA ANTONIA BOTELHO; Em: 22/01/2021

CONTRATO/SEDUC/42943/2020 DE: 26/11/2020  
 Processo N°: 1000003437767  
 Contratado: (245763/23) MICHELLE IRANILDES DA SILVA; CPF: 043.304.961-86; Cargo/Função: (3506) CONTR. TEMP. FUNCAO PROF. HABILITADO; Ref: B-001; CH: 02H  
 Hab.: LICENCIATURA PLENA EM LETRAS/PORTUGUES; Motivo: AULAS RESIDUAIS; Un. Adm: (010758) E.E. D. CEZINA ANTONIA BOTELHO; Em: 22/01/2021

CONTRATO/SEDUC/42944/2020 DE: 26/11/2020  
 Processo N°: 1000003439158  
 Contratado: (245816/19) HELKE DA SILVA BARBOSA TORTORELLI; CPF: 002.370.761-52; Cargo/Função: (3506) CONTR. TEMP. FUNCAO PROF. HABILITADO; Ref: B-001; CH: 07H  
 Hab.: LICENCIATURA PLENA EM PEDAGOGIA; Motivo: AULAS RESIDUAIS; Un. Adm: (010758) E.E. D. CEZINA ANTONIA BOTELHO; Em: 22/01/2021

CONTRATO/SEDUC/42945/2020 DE: 26/11/2020  
 Processo N°: 1000003436011  
 Contratado: (245924/27) ELIANE SANTOS DE ABREU; CPF: 024.828.681-14; Cargo/Função: (3506) CONTR. TEMP. FUNCAO PROF. HABILITADO; Ref: B-001; CH: 20H  
 Hab.: LICENCIATURA PLENA EM HISTÓRIA; Motivo: AULAS/CARGO LIVRE; Un. Adm: (158810) E.E. ANTONIO GARCIA; Em: 22/01/2021

CONTRATO/SEDUC/42946/2020 DE: 26/11/2020  
 Processo N°: 1000003440870  
 Contratado: (246012/4) MARIA ALBA FERREIRA DE MOURA ARAUJO; CPF: 162.043.951-49; Cargo/Função: (3506) CONTR. TEMP. FUNCAO PROF. HABILITADO; Ref: B-001; CH: 20H  
 Hab.: LICENCIATURA PLENA EM PEDAGOGIA; Motivo: AFASTAMENTO DO TITULAR; Un. Adm: (010154) E.E. ZELIA DA COSTA ALMEIDA; Em: 22/01/2021

CONTRATO/SEDUC/42947/2020 DE: 26/11/2020  
 Processo N°: 1000003438585  
 Contratado: (246121/17) VALDIRENE FERREIRA DA ROCHA; CPF: 760.058.521-91; Cargo/Função: (3506) CONTR. TEMP. FUNCAO PROF. HABILITADO; Ref: B-001; CH: 12H  
 Hab.: LICENCIATURA PLENA EM LETRAS/PORTUGUES/INGLÊS; Motivo: AULAS RESIDUAIS; Un. Adm: (015334) E.E. IR. LUCINDA FACHINI; Em: 22/01/2021

CONTRATO/SEDUC/42948/2020 DE: 26/11/2020  
 Processo N°: 1000003434616  
 Contratado: (246356/21) EDUARDA ARRUDA BOTELHO DA SILVA; CPF: 003.967.391-05; Cargo/Função: (3506) CONTR. TEMP. FUNCAO PROF. HABILITADO; Ref: B-001; CH: 20H  
 Hab.: LICENCIATURA PLENA EM LETRAS/PORTUGUES/INGLÊS; Motivo: AULAS/CARGO LIVRE; Un. Adm: (021679) E.E. DAMIAO MAMEDES DO NASCIMENTO; Em: 22/01/2021

CONTRATO/SEDUC/42949/2020 DE: 26/11/2020  
 Processo N°: 1000003436345  
 Contratado: (246420/46) JANAINA TRAJANO DA SILVA; CPF: 014.796.501-29; Cargo/Função: (3506) CONTR. TEMP. FUNCAO PROF. HABILITADO; Ref: B-001; CH: 13H  
 Hab.: LICENCIATURA PLENA EM LETRAS/PORTUGUES/INGLÊS; Motivo: AULAS RESIDUAIS; Un. Adm: (015954) E.E. WILSON DE ALMEIDA; Em: 22/01/2021

CONTRATO/SEDUC/42950/2020 DE: 26/11/2020  
 Processo N°: 1000003435100  
 Contratado: (246472/22) CAMILA REGINA MOREIRA TABOSA; CPF: 040.658.981-02; Cargo/Função: (3506) CONTR. TEMP. FUNCAO PROF. HABILITADO; Ref: B-001; CH: 04H  
 Hab.: LICENCIATURA PLENA EM LETRAS/PORTUGUES; Motivo: AULAS RESIDUAIS; Un. Adm: (014990) E.E. CAMPOS SALES; Em: 22/01/2021

CONTRATO/SEDUC/42951/2020 DE: 26/11/2020  
 Processo N°: 1000003430440  
 Contratado: (246484/22) MARTA RIBEIRO VITOR; CPF: 592.892.281-72; Cargo/Função: (3506) CONTR. TEMP. FUNCAO PROF. HABILITADO; Ref: B-001; CH: 12H  
 Hab.: LICENCIATURA PLENA EM LETRAS/PORTUGUES; Motivo: AULAS RESIDUAIS; Un. Adm: (011061) E.E. JOSE MORAES; Em: 22/01/2021

CONTRATO/SEDUC/42952/2020 DE: 26/11/2020  
 Processo N°: 1000003435451  
 Contratado: (246515/19) MARIA DE LOURDES DE PAULA; CPF: 388.207.141-91; Cargo/Função: (3506) CONTR. TEMP. FUNCAO PROF. HABILITADO; Ref: B-001; CH: 07H

Hab.: LICENCIATURA PLENA EM GEOGRAFIA; Motivo: AULAS RESIDUAIS; Un. Adm: (015008) E.E. SANTA ELVIRA; Em: 22/01/2021

CONTRATO/SEDUC/42953/2020 DE: 26/11/2020  
 Processo N°: 1000003431425  
 Contratado: (246720/4) NELIDA AUXILIADORA DA SILVA; CPF: 005.904.091-23; Cargo/Função: (3506) CONTR. TEMP. FUNCAO PROF. HABILITADO; Ref: B-001; CH: 19H  
 Hab.: LICENCIATURA PLENA EM CIENCIAS BIOLÓGICAS; Motivo: AULAS RESIDUAIS; Un. Adm: (145769) E.E. FRANCISCA BARROS DE CARVALHO; Em: 22/01/2021

CONTRATO/SEDUC/42954/2020 DE: 26/11/2020  
 Processo N°: 1000003435418  
 Contratado: (246751/6) GELVANA SOKOLOWSKI DE OLIVEIRA; CPF: 961.035.311-87; Cargo/Função: (3506) CONTR. TEMP. FUNCAO PROF. HABILITADO; Ref: B-001; CH: 11H  
 Hab.: LICENCIATURA PLENA EM LETRAS/PORTUGUES/ESPANHOL; Motivo: AULAS RESIDUAIS; Un. Adm: (013129) E.E. VERENA LEITE DE BRITO; Em: 22/01/2021

CONTRATO/SEDUC/42955/2020 DE: 26/11/2020  
 Processo N°: 1000003441955  
 Contratado: (246806/28) JOILSON ALVES DE PAULA; CPF: 731.853.611-72; Cargo/Função: (3506) CONTR. TEMP. FUNCAO PROF. HABILITADO; Ref: B-001; CH: 08H  
 Hab.: LICENCIATURA PLENA EM MATEMÁTICA; Motivo: PROJETO/DEMANDA TEMPORARIA; Un. Adm: (042587) E.E. PROF. RAFAEL RUEDA; Em: 18/12/2020

CONTRATO/SEDUC/42956/2020 DE: 26/11/2020  
 Processo N°: 1000003441895  
 Contratado: (246806/29) JOILSON ALVES DE PAULA; CPF: 731.853.611-72; Cargo/Função: (3506) CONTR. TEMP. FUNCAO PROF. HABILITADO; Ref: B-001; CH: 22H  
 Hab.: LICENCIATURA PLENA EM MATEMÁTICA; Motivo: AULAS RESIDUAIS; Un. Adm: (042587) E.E. PROF. RAFAEL RUEDA; Em: 22/01/2021

CONTRATO/SEDUC/42957/2020 DE: 26/11/2020  
 Processo N°: 1000003440030  
 Contratado: (247198/28) NATALINA JULIA DA SILVA; CPF: 018.248.981-77; Cargo/Função: (3506) CONTR. TEMP. FUNCAO PROF. HABILITADO; Ref: B-001; CH: 12H  
 Hab.: LICENCIATURA PLENA EM CIENCIAS BIOLÓGICAS; Motivo: AULAS RESIDUAIS; Un. Adm: (021679) E.E. DAMIAO MAMEDES DO NASCIMENTO; Em: 18/12/2020

CONTRATO/SEDUC/42958/2020 DE: 26/11/2020  
 Processo N°: 1000003441651  
 Contratado: (247201/27) DANIEL GOMES PEREIRA; CPF: 024.026.391-05; Cargo/Função: (3506) CONTR. TEMP. FUNCAO PROF. HABILITADO; Ref: B-001; CH: 15H  
 Hab.: LICENCIATURA PLENA EM GEOGRAFIA; Motivo: AULAS RESIDUAIS; Un. Adm: (014591) E.E. ANTONIO FRANCISCO LISBOA; Em: 22/01/2021

CONTRATO/SEDUC/42959/2020 DE: 26/11/2020  
 Processo N°: 1000003452589  
 Contratado: (247303/7) MIGUEL FERREIRA SANTANA; CPF: 041.225.631-27; Cargo/Função: (3506) CONTR. TEMP. FUNCAO PROF. HABILITADO; Ref: B-001; CH: 21H  
 Hab.: LICENCIATURA PLENA EM HISTÓRIA; Motivo: AULAS/CARGO LIVRE; Un. Adm: (014478) E.E. EVANG. ASSEMBLEIA DE DEUS; Em: 22/01/2021

CONTRATO/SEDUC/42960/2020 DE: 26/11/2020  
 Processo N°: 1000003438419  
 Contratado: (247742/40) CAROLINE DE SOUZA RUEDIGER; CPF: 018.156.321-51; Cargo/Função: (3506) CONTR. TEMP. FUNCAO PROF. HABILITADO; Ref: B-001; CH: 07H  
 Hab.: LICENCIATURA PLENA EM CIENCIAS BIOLÓGICAS; Motivo: AULAS RESIDUAIS; Un. Adm: (038636) E.E. PROFª. MARIA ELZA FERREIRA INACIO; Em: 22/01/2021

CONTRATO/SEDUC/42961/2020 DE: 26/11/2020  
 Processo N°: 1000003435949  
 Contratado: (247805/22) GRACIA NETA RONDON; CPF: 033.330.401-23; Cargo/Função: (3506) CONTR. TEMP. FUNCAO PROF. HABILITADO; Ref: B-001; CH: 20H  
 Hab.: LICENCIATURA PLENA EM PEDAGOGIA; Motivo: AULAS/CARGO LIVRE; Un. Adm: (045101) E.E. MAXIMIANA DO NASCIMENTO; Em: 22/01/2021

CONTRATO/SEDUC/42962/2020 DE: 26/11/2020  
 Processo N°: 1000003437589  
 Contratado: (248120/33) LORIANE CRISTINA DIAS DE SOUZA; CPF: 702.192.571-91; Cargo/Função: (3506) CONTR. TEMP. FUNCAO PROF. HABILITADO; Ref: B-001; CH: 20H  
 Hab.: LICENCIATURA PLENA EM LETRAS/PORTUGUES/ESPANHOL; Motivo: AULAS RESIDUAIS; Un. Adm: (021091) E.E. CLENIA ROSALINA SOUZA; Em: 22/01/2021

CONTRATO/SEDUC/42963/2020 DE: 26/11/2020  
 Processo N°: 1000003440530  
 Contratado: (248120/34) LORIANE CRISTINA DIAS DE SOUZA; CPF: 702.192.571-91; Cargo/Função: (3506) CONTR. TEMP. FUNCAO PROF. HABILITADO; Ref: B-001; CH: 10H  
 Hab.: LICENCIATURA PLENA EM LETRAS/PORTUGUES/ESPANHOL; Motivo: AULAS RESIDUAIS; Un. Adm: (021091) E.E. CLENIA ROSALINA SOUZA; Em: 18/12/2020

CONTRATO/SEDUC/42964/2020 DE: 26/11/2020  
 Processo N°: 1000003434353  
 Contratado: (248141/29) SOLANGE BENTO PIRES; CPF: 018.982.391-77; Cargo/Função: (3506) CONTR. TEMP. FUNCAO PROF. HABILITADO; Ref: B-001; CH: 20H  
 Hab.: LICENCIATURA PLENA EM LETRAS/PORTUGUES/INGLÊS; Motivo: AFASTAMENTO DO TITULAR; Un. Adm: (011576) E.E. DINIZ ALVES DE TOLEDO; Em: 22/01/2021

CONTRATO/SEDUC/42965/2020 DE: 26/11/2020  
 Processo N°: 1000003433768  
 Contratado: (248423/41) JULIANE FERREIRA GARCIA; CPF: 925.815.951-91; Cargo/Função: (3506) CONTR. TEMP. FUNCAO PROF. HABILITADO; Ref: B-001; CH: 02H  
 Hab.: LICENCIATURA PLENA EM GEOGRAFIA; Motivo: AULAS RESIDUAIS; Un. Adm: (014575) E.E. Dr. ARTHUR ANTUNES MACIEL; Em: 22/01/2021

CONTRATO/SEDUC/42966/2020 DE: 26/11/2020  
 Processo N°: 1000003433970  
 Contratado: (248582/15) MYCHELLY LIGYA DE OLIVEIRA NASCIMENTO; CPF: 004.692.421-32; Cargo/Função: (3506) CONTR. TEMP. FUNCAO PROF. HABILITADO; Ref: B-001; CH: 08H  
 Hab.: LICENCIATURA PLENA EM CIENCIAS BIOLÓGICAS; Motivo: AULAS RESIDUAIS; Un. Adm: (194565) E.E. GOVERNADOR JOSÉ FRAGELLI; Em: 18/12/2020

CONTRATO/SEDUC/42967/2020 DE: 26/11/2020  
 Processo Nº: 1000003438855  
 Contratado: (248582/16) MYCHELLE LIGYA DE OLIVEIRA  
 NASCIMENTO;CPF:004.692.421-32;Cargo/Função: (3506) CONTR.TEMP.FUNCAO PROF. HABILITADO;Ref:B-001;CH: 10H  
 Hab.:LICENCIATURA PLENA EM CIENCIAS BIOLOGICAS;Motivo:PROJETO/DEMANDA TEMPORARIA;Un. Adm:(194565) E.E. GOVERNADOR JOSÉFRAGELLI;Em: 18/12/2020

CONTRATO/SEDUC/42968/2020 DE: 26/11/2020  
 Processo Nº: 1000003435836  
 Contratado: (248708/29) TAMARA THAIS NOGUEIRA DE OLIVEIRA;CPF:036.476.311-67;Cargo/Função: (3506) CONTR.TEMP.FUNCAO PROF. HABILITADO;Ref:B-001;CH: 05H  
 Hab.:LICENCIATURA PLENA EM CIENCIAS BIOLOGICAS;Motivo:AULAS RESIDUAIS;Un. Adm:(176656) CEJA ANISIO SPINOLA TEIXEIRA;Em: 22/01/2021

CONTRATO/SEDUC/42969/2020 DE: 26/11/2020  
 Processo Nº: 1000003437053  
 Contratado: (248708/30) TAMARA THAIS NOGUEIRA DE OLIVEIRA;CPF:036.476.311-67;Cargo/Função: (3506) CONTR.TEMP.FUNCAO PROF. HABILITADO;Ref:B-001;CH: 04H  
 Hab.:LICENCIATURA PLENA EM CIENCIAS BIOLOGICAS;Motivo:AULAS RESIDUAIS;Un. Adm:(015369) E.E. MANOEL JOSE MURTINHO;Em: 22/01/2021

CONTRATO/SEDUC/42970/2020 DE: 26/11/2020  
 Processo Nº: 1000003438093  
 Contratado: (248709/28) NAYARA DIAS NOGUEIRA REZENDE;CPF:036.318.831-29;Cargo/Função: (3506) CONTR.TEMP.FUNCAO PROF. HABILITADO;Ref:B-001;CH: 17H  
 Hab.:LICENCIATURA PLENA EM EDUCAÇÃO FISICA;Motivo:AULAS RESIDUAIS;Un. Adm:(014044) E.E. OLEGARIO MOREIRA DE BARROS;Em: 22/01/2021

CONTRATO/SEDUC/42971/2020 DE: 26/11/2020  
 Processo Nº: 1000003440703  
 Contratado: (249080/21) ARTISNEIDE SIMONE ALVES DAMASCENO;CPF:027.556.166-60;Cargo/Função: (3506) CONTR.TEMP.FUNCAO PROF. HABILITADO;Ref:B-001;CH: 20H  
 Hab.:LICENCIATURA PLENA EM QUIMICA;Motivo:AULAS RESIDUAIS;Un. Adm:(154180) E.E. Sen. JONAS PINHEIRO;Em: 22/01/2021

CONTRATO/SEDUC/42972/2020 DE: 26/11/2020  
 Processo Nº: 1000003441254  
 Contratado: (249229/16) POLIANA TORCI FRIZZERA;CPF:043.398.491-03;Cargo/Função: (3506) CONTR.TEMP.FUNCAO PROF. HABILITADO;Ref:B-001;CH: 05H  
 Hab.:LICENCIATURA PLENA EM LETRAS/PORTUGUES;Motivo:AULAS RESIDUAIS;Un. Adm:(014583) CEJA ALTERNATIVO;Em: 22/01/2021

CONTRATO/SEDUC/42973/2020 DE: 26/11/2020  
 Processo Nº: 1000003440007  
 Contratado: (249832/27) LIDIANE FRANCIS DA SILVA PINTO;CPF:004.328.021-85;Cargo/Função: (3506) CONTR.TEMP.FUNCAO PROF. HABILITADO;Ref:B-001;CH: 06H  
 Hab.:LICENCIATURA PLENA EM BIOLOGIA;Motivo:AULAS RESIDUAIS;Un. Adm:(012718) E.E. BEL. RIBEIRO DE ARRUDA;Em: 21/01/2021

CONTRATO/SEDUC/42974/2020 DE: 26/11/2020  
 Processo Nº: 1000003437001  
 Contratado: (249998/10) CARLA SIMONE DE OLIVEIRA BATISTA BONFIM;CPF:892.772.281-72;Cargo/Função: (3506) CONTR.TEMP.FUNCAO PROF. HABILITADO;Ref:B-001;CH: 13H  
 Hab.:LICENCIATURA PLENA EM ARTES VISUAIS;Motivo:AULAS RESIDUAIS;Un. Adm:(015369) E.E. MANOEL JOSE MURTINHO;Em: 18/12/2020

CONTRATO/SEDUC/42975/2020 DE: 26/11/2020  
 Processo Nº: 1000003434430  
 Contratado: (250073/13) SANDRA DE FATIMA MARTELO MILER;CPF:460.419.231-68;Cargo/Função: (3506) CONTR.TEMP.FUNCAO PROF. HABILITADO;Ref:B-001;CH: 20H  
 Hab.:LICENCIATURA PLENA EM PEDAGOGIA;Motivo:AULAS/CARGO LIVRE;Un. Adm:(015253) E.E. LOURENÇO PERUCHI;Em: 22/01/2021

CONTRATO/SEDUC/42976/2020 DE: 26/11/2020  
 Processo Nº: 1000003440161  
 Contratado: (250145/10) LETICIA ROSA DE ALMEIDA LEITE;CPF:028.436.271-92;Cargo/Função: (3506) CONTR.TEMP.FUNCAO PROF. HABILITADO;Ref:B-001;CH: 03H  
 Hab.:LICENCIATURA PLENA EM CIENCIAS SOCIAIS;Motivo:AULAS RESIDUAIS;Un. Adm:(010707) E.E. MARCELINA DE CAMPOS;Em: 22/01/2021

CONTRATO/SEDUC/42977/2020 DE: 26/11/2020  
 Processo Nº: 1000003440292  
 Contratado: (250145/13) LETICIA ROSA DE ALMEIDA LEITE;CPF:028.436.271-92;Cargo/Função: (3506) CONTR.TEMP.FUNCAO PROF. HABILITADO;Ref:B-001;CH: 02H  
 Hab.:LICENCIATURA PLENA EM CIENCIAS SOCIAIS;Motivo:AULAS RESIDUAIS;Un. Adm:(010707) E.E. MARCELINA DE CAMPOS;Em: 22/01/2021

CONTRATO/SEDUC/42978/2020 DE: 26/11/2020  
 Processo Nº: 1000003439909  
 Contratado: (250152/29) LUIS FERNANDO DUTRA DE CARVALHO;CPF:035.857.369-63;Cargo/Função: (3506) CONTR.TEMP.FUNCAO PROF. HABILITADO;Ref:B-001;CH: 08H  
 Hab.:LICENCIATURA PLENA EM HISTÓRIA;Motivo:AULAS RESIDUAIS;Un. Adm:(012726) E.E. DOM FRANCISCO DE AQUINO CORREA;Em: 22/01/2021

CONTRATO/SEDUC/42979/2020 DE: 26/11/2020  
 Processo Nº: 1000003441579  
 Contratado: (250881/13) IRINETE FRANCISCA DE LIMA GRAMAGOL;CPF:512.412.001-06;Cargo/Função: (3506) CONTR.TEMP.FUNCAO PROF. HABILITADO;Ref:B-001;CH: 20H  
 Hab.:LICENCIATURA PLENA EM GEOGRAFIA;Motivo:AULAS RESIDUAIS;Un. Adm:(014591) E.E. ANTONIO FRANCISCO LISBOA;Em: 22/01/2021

CONTRATO/SEDUC/42980/2020 DE: 26/11/2020  
 Processo Nº: 1000003441089  
 Contratado: (250893/33) ANDRESSA CRISTINA LABORAO SILVA;CPF:046.267.651-

06;Cargo/Função: (3506) CONTR.TEMP.FUNCAO PROF. HABILITADO;Ref:B-001;CH: 06H  
 Hab.:LICENCIATURA PLENA EM LETRAS/PORTUGUES/ESPANHOL;Motivo:AULAS RESIDUAIS;Un. Adm:(013498) E.E. 12 DE ABRIL;Em: 22/01/2021

CONTRATO/SEDUC/42981/2020 DE: 26/11/2020  
 Processo Nº: 1000003433169  
 Contratado: (251032/11) ALLAN AMORIM PACHECO;CPF:044.446.151-50;Cargo/Função: (3506) CONTR.TEMP.FUNCAO PROF. HABILITADO;Ref:B-001;CH: 20H  
 Hab.:LICENCIATURA PLENA EM FISICA;Motivo:AULAS/CARGO LIVRE;Un. Adm:(091448) E.E. PROFª. EDELI MANTOVANI;Em: 22/01/2021

CONTRATO/SEDUC/42982/2020 DE: 26/11/2020  
 Processo Nº: 1000003437440  
 Contratado: (251298/11) MARIA DO SOCORRO DA SILVA PAIXAO;CPF:295.115.932-34;Cargo/Função: (3506) CONTR.TEMP.FUNCAO PROF. HABILITADO;Ref:B-001;CH: 20H  
 Hab.:LICENCIATURA PLENA EM PEDAGOGIA;Motivo:AULAS/CARGO LIVRE;Un. Adm:(016454) E.E. LUCIENE CARDOSO DE OLIVEIRA;Em: 22/01/2021

CONTRATO/SEDUC/42983/2020 DE: 26/11/2020  
 Processo Nº: 1000003438816  
 Contratado: (251302/24) PAMELA CORREA LENDZION;CPF:032.398.581-50;Cargo/Função: (3506) CONTR.TEMP.FUNCAO PROF. HABILITADO;Ref:B-001;CH: 10H  
 Hab.:LICENCIATURA PLENA EM FILOSOFIA;Motivo:AULAS RESIDUAIS;Un. Adm:(042587) E.E. PROF. RAFAEL RUEDA;Em: 22/01/2021

CONTRATO/SEDUC/42984/2020 DE: 26/11/2020  
 Processo Nº: 1000003441816  
 Contratado: (251302/25) PAMELA CORREA LENDZION;CPF:032.398.581-50;Cargo/Função: (3506) CONTR.TEMP.FUNCAO PROF. HABILITADO;Ref:B-001;CH: 10H  
 Hab.:LICENCIATURA PLENA EM FILOSOFIA;Motivo:PROJETO/DEMANDA TEMPORARIA;Un. Adm:(042587) E.E. PROF. RAFAEL RUEDA;Em: 18/12/2020

CONTRATO/SEDUC/42985/2020 DE: 26/11/2020  
 Processo Nº: 1000003451659  
 Contratado: (251313/9) MARIA INEIDE MENDES;CPF:241.021.131-34;Cargo/Função: (3506) CONTR.TEMP.FUNCAO PROF. HABILITADO;Ref:B-001;CH: 20H  
 Hab.:LICENCIATURA PLENA EM PEDAGOGIA;Motivo:AULAS RESIDUAIS;Un. Adm:(023329) E.E. MALIK DIDIER NAYER ZAHAFI;Em: 22/01/2021

CONTRATO/SEDUC/42986/2020 DE: 26/11/2020  
 Processo Nº: 1000003438543  
 Contratado: (251595/35) RAIHANE ROCHA DA SILVEIRA;CPF:019.831.431-03;Cargo/Função: (3506) CONTR.TEMP.FUNCAO PROF. HABILITADO;Ref:B-001;CH: 07H  
 Hab.:LICENCIATURA PLENA EM CIENCIAS BIOLOGICAS;Motivo:AULAS RESIDUAIS;Un. Adm:(011045) E.E. PROFª. ELIZABETH DE FREITAS MAGALHAES;Em: 22/01/2021

CONTRATO/SEDUC/42987/2020 DE: 26/11/2020  
 Processo Nº: 1000003439862  
 Contratado: (251696/18) SANDRA REGINA DOS ANJOS;CPF:840.071.921-20;Cargo/Função: (3506) CONTR.TEMP.FUNCAO PROF. HABILITADO;Ref:B-001;CH: 03H  
 Hab.:LICENCIATURA PLENA EM LETRAS/PORTUGUES/INGLÊS;Motivo:AULAS RESIDUAIS;Un. Adm:(021644) E.E. PROF. CARLOS PEREIRA BARBOSA;Em: 22/01/2021

CONTRATO/SEDUC/42988/2020 DE: 26/11/2020  
 Processo Nº: 1000003438852  
 Contratado: (251703/37) FABIANA LOEBLEIN MACIEL;CPF:713.452.991-68;Cargo/Função: (3506) CONTR.TEMP.FUNCAO PROF. HABILITADO;Ref:B-001;CH: 07H  
 Hab.:LICENCIATURA PLENA EM CIENCIAS BIOLOGICAS;Motivo:PROJETO/DEMANDA TEMPORARIA;Un. Adm:(194565) E.E. GOVERNADOR JOSÉFRAGELLI;Em: 18/12/2020

CONTRATO/SEDUC/42989/2020 DE: 26/11/2020  
 Processo Nº: 1000003433958  
 Contratado: (251703/38) FABIANA LOEBLEIN MACIEL;CPF:713.452.991-68;Cargo/Função: (3506) CONTR.TEMP.FUNCAO PROF. HABILITADO;Ref:B-001;CH: 14H  
 Hab.:LICENCIATURA PLENA EM CIENCIAS BIOLOGICAS;Motivo:AULAS RESIDUAIS;Un. Adm:(194565) E.E. GOVERNADOR JOSÉFRAGELLI;Em: 22/01/2021

CONTRATO/SEDUC/42990/2020 DE: 26/11/2020  
 Processo Nº: 1000003432639  
 Contratado: (252275/11) GENIL MARIA DE ALMEIDA MORAES;CPF:262.395.151-91;Cargo/Função: (3506) CONTR.TEMP.FUNCAO PROF. HABILITADO;Ref:B-001;CH: 20H  
 Hab.:LICENCIATURA PLENA EM PEDAGOGIA;Motivo:AFASTAMENTO DO TITULAR;Un. Adm:(020516) E.E. DR. MARIO DE CASTRO;Em: 22/01/2021

CONTRATO/SEDUC/42991/2020 DE: 26/11/2020  
 Processo Nº: 1000003455946  
 Contratado: (252276/24) JOSUEL DE ALMEIDA PAES;CPF:393.767.291-53;Cargo/Função: (3506) CONTR.TEMP.FUNCAO PROF. HABILITADO;Ref:B-001;CH: 08H  
 Hab.:LICENCIATURA PLENA EM MATEMATICA;Motivo:AULAS RESIDUAIS;Un. Adm:(010596) E.E. PRESIDENTE MEDICI;Em: 22/01/2021

CONTRATO/SEDUC/42992/2020 DE: 26/11/2020  
 Processo Nº: 1000003436475  
 Contratado: (252287/32) JOSE CRISTIANO ALVES DA SILVA;CPF:031.668.111-33;Cargo/Função: (3506) CONTR.TEMP.FUNCAO PROF. HABILITADO;Ref:B-001;CH: 06H  
 Hab.:LICENCIATURA PLENA EM MATEMATICA;Motivo:AULAS RESIDUAIS;Un. Adm:(154687) E.E. MARIA EDUARDA PEREIRA SOLDERA;Em: 22/01/2021

CONTRATO/SEDUC/42993/2020 DE: 26/11/2020  
 Processo Nº: 1000003434224  
 Contratado: (253009/17) WALTER SANTOS NASCIMENTO;CPF:016.136.171-43;Cargo/Função: (3506) CONTR.TEMP.FUNCAO PROF. HABILITADO;Ref:B-001;CH: 20H  
 Hab.:LICENCIATURA PLENA EM ARTES VISUAIS;Motivo:AULAS/CARGO LIVRE;Un. Adm:(015334) E.E. IR. LUCINDA FACHINI;Em: 22/01/2021

CONTRATO/SEDUC/42994/2020 DE: 26/11/2020  
 Processo Nº: 1000003441672  
 Contratado: (253380/15) ROSIANE MOISES COSTA;CPF:034.248.891-05;Cargo/Função: (3506) CONTR.TEMP.FUNCAO PROF. HABILITADO;Ref:B-001;CH: 20H  
 Hab.:LICENCIATURA PLENA EM QUIMICA;Motivo:AULAS/CARGO LIVRE;Un. Adm:(015687) E.E. OSCAR SOARES;Em: 22/01/2021

CONTRATO/SEDUC/42995/2020 DE: 26/11/2020  
 Processo Nº: 1000003438532  
 Contratado: (253443/18) DEYVISON RONNY DA SILVA LOPES;CPF:036.989.063-92;Cargo/Função: (3506) CONTR.TEMP.FUNCAO PROF. HABILITADO;Ref:B-001;CH: 08H  
 Hab.:LICENCIATURA PLENA EM FILOSOFIA/HISTORIA;Motivo:AULAS RESIDUAIS;Un. Adm: (010707) E.E. MARCELINA DE CAMPOS;Em: 22/01/2021

CONTRATO/SEDUC/42996/2020 DE: 26/11/2020  
 Processo Nº: 1000003457079  
 Contratado: (253443/19) DEYVISON RONNY DA SILVA LOPES;CPF:036.989.063-92;Cargo/Função: (3506) CONTR.TEMP.FUNCAO PROF. HABILITADO;Ref:B-001;CH: 06H  
 Hab.:LICENCIATURA PLENA EM FILOSOFIA/HISTORIA;Motivo:AULAS RESIDUAIS;Un. Adm: (010707) E.E. MARCELINA DE CAMPOS;Em: 22/01/2021

CONTRATO/SEDUC/42997/2020 DE: 26/11/2020  
 Processo Nº: 1000003439115  
 Contratado: (253525/13) ROBERTO BORTOLON;CPF:589.221.809-00;Cargo/Função: (3506) CONTR.TEMP.FUNCAO PROF. HABILITADO;Ref:B-001;CH: 05H  
 Hab.:LICENCIATURA PLENA EM EDUCAÇÃO FISICA;Motivo:AULAS RESIDUAIS;Un. Adm: (013285) E.E. SAO VICENTE DE PAULA;Em: 22/01/2021

CONTRATO/SEDUC/42998/2020 DE: 26/11/2020  
 Processo Nº: 1000003438811  
 Contratado: (253702/19) MARCELO DE ALMEIDA FREITAS;CPF:011.810.801-85;Cargo/Função: (3506) CONTR.TEMP.FUNCAO PROF. HABILITADO;Ref:B-001;CH: 20H  
 Hab.:LICENCIATURA PLENA EM CIENCIAS BIOLOGICAS;Motivo:AULAS RESIDUAIS;Un. Adm: (042587) E.E. PROF. RAFAEL RUEDA;Em: 22/01/2021

CONTRATO/SEDUC/42999/2020 DE: 26/11/2020  
 Processo Nº: 1000003441961  
 Contratado: (253702/20) MARCELO DE ALMEIDA FREITAS;CPF:011.810.801-85;Cargo/Função: (3506) CONTR.TEMP.FUNCAO PROF. HABILITADO;Ref:B-001;CH: 10H  
 Hab.:LICENCIATURA PLENA EM CIENCIAS BIOLOGICAS;Motivo:PROJETO/DEMANDA TEMPORARIA;Un. Adm: (042587) E.E. PROF. RAFAEL RUEDA;Em: 18/12/2020

CONTRATO/SEDUC/43000/2020 DE: 26/11/2020  
 Processo Nº: 1000003439937  
 Contratado: (253713/20) ALESSANDRA DE SOUZA MIRANDA;CPF:042.127.941-95;Cargo/Função: (3506) CONTR.TEMP.FUNCAO PROF. HABILITADO;Ref:B-001;CH: 05H  
 Hab.:LICENCIATURA PLENA EM LETRAS/PORTUGUES/INGLÊS;Motivo:AULAS RESIDUAIS;Un. Adm: (014656) E.E. 09 DE MAIO;Em: 22/01/2021

CONTRATO/SEDUC/43001/2020 DE: 26/11/2020  
 Processo Nº: 1000003435076  
 Contratado: (253755/24) LUIZ ALBERTO MOREIRA DA SILVA;CPF:970.580.331-53;Cargo/Função: (3506) CONTR.TEMP.FUNCAO PROF. HABILITADO;Ref:B-001;CH: 10H  
 Hab.:LICENCIATURA PLENA EM LETRAS/PORTUGUES/INGLÊS;Motivo:AULAS RESIDUAIS;Un. Adm: (015377) E.E. NILCE MARIA MAGALHAES;Em: 22/01/2021

CONTRATO/SEDUC/43002/2020 DE: 26/11/2020  
 Processo Nº: 1000003437027  
 Contratado: (253755/25) LUIZ ALBERTO MOREIRA DA SILVA;CPF:970.580.331-53;Cargo/Função: (3506) CONTR.TEMP.FUNCAO PROF. HABILITADO;Ref:B-001;CH: 07H  
 Hab.:LICENCIATURA PLENA EM LETRAS/PORTUGUES/INGLÊS;Motivo:AULAS RESIDUAIS;Un. Adm: (163643) E.E. CASTRO ALVES;Em: 22/01/2021

CONTRATO/SEDUC/43003/2020 DE: 26/11/2020  
 Processo Nº: 1000003438868  
 Contratado: (254062/19) ROBERTA VIEIRA;CPF:034.348.091-39;Cargo/Função: (3506) CONTR.TEMP.FUNCAO PROF. HABILITADO;Ref:B-001;CH: 03H  
 Hab.:LICENCIATURA PLENA EM FISICA;Motivo:AULAS RESIDUAIS;Un. Adm: (021091) E.E. CLENIA ROSALINA SOUZA;Em: 18/12/2020

CONTRATO/SEDUC/43004/2020 DE: 26/11/2020  
 Processo Nº: 1000003440546  
 Contratado: (254062/21) ROBERTA VIEIRA;CPF:034.348.091-39;Cargo/Função: (3506) CONTR.TEMP.FUNCAO PROF. HABILITADO;Ref:B-001;CH: 09H  
 Hab.:LICENCIATURA PLENA EM FISICA;Motivo:AULAS RESIDUAIS;Un. Adm: (021091) E.E. CLENIA ROSALINA SOUZA;Em: 18/12/2020

CONTRATO/SEDUC/43005/2020 DE: 26/11/2020  
 Processo Nº: 1000003434609  
 Contratado: (254209/28) EDIMAR EBERSON BORGES;CPF:028.402.671-95;Cargo/Função: (3506) CONTR.TEMP.FUNCAO PROF. HABILITADO;Ref:B-001;CH: 01H  
 Hab.:LICENCIATURA PLENA EM EDUCAÇÃO FISICA;Motivo:AULAS RESIDUAIS;Un. Adm: (049964) E.E. FRANCISCO SALDANHA NETO;Em: 22/01/2021

CONTRATO/SEDUC/43006/2020 DE: 26/11/2020  
 Processo Nº: 1000003438825  
 Contratado: (254221/10) SILMARA DENCATI SANTA ROSA;CPF:948.444.371-00;Cargo/Função: (3506) CONTR.TEMP.FUNCAO PROF. HABILITADO;Ref:B-001;CH: 05H  
 Hab.:LICENCIATURA PLENA EM HISTÓRIA;Motivo:AULAS RESIDUAIS;Un. Adm: (042587) E.E. PROF. RAFAEL RUEDA;Em: 22/01/2021

CONTRATO/SEDUC/43007/2020 DE: 26/11/2020  
 Processo Nº: 1000003441982  
 Contratado: (254221/11) SILMARA DENCATI SANTA ROSA;CPF:948.444.371-00;Cargo/Função: (3506) CONTR.TEMP.FUNCAO PROF. HABILITADO;Ref:B-001;CH: 10H  
 Hab.:LICENCIATURA PLENA EM HISTÓRIA;Motivo:PROJETO/DEMANDA TEMPORARIA;Un. Adm: (042587) E.E. PROF. RAFAEL RUEDA;Em: 18/12/2020

CONTRATO/SEDUC/43008/2020 DE: 26/11/2020  
 Processo Nº: 1000003433285  
 Contratado: (254243/35) SILVANA TEIXEIRA;CPF:830.415.081-68;Cargo/Função: (3506) CONTR.TEMP.FUNCAO PROF. HABILITADO;Ref:B-001;CH: 05H  
 Hab.:LICENCIATURA PLENA EM HISTÓRIA;Motivo:AULAS RESIDUAIS;Un. Adm: (016420) E.E. GARCIA GARRIDO FERMINO;Em: 22/01/2021

CONTRATO/SEDUC/43009/2020 DE: 26/11/2020  
 Processo Nº: 1000003436170  
 Contratado: (254247/20) EDER PIRES ALVES DA SILVA;CPF:728.208.371-15;Cargo/Função: (3506) CONTR.TEMP.FUNCAO PROF. HABILITADO;Ref:B-001;CH: 02H  
 Hab.:LICENCIATURA PLENA EM EDUCAÇÃO FISICA;Motivo:AULAS RESIDUAIS;Un. Adm: (012122) E.E. PROFª. JERCY JACOB;Em: 22/01/2021

CONTRATO/SEDUC/43010/2020 DE: 26/11/2020  
 Processo Nº: 1000003456639  
 Contratado: (254304/8) MARILENE LOPES DA SILVA;CPF:050.811.341-55;Cargo/Função: (3506) CONTR.TEMP.FUNCAO PROF. HABILITADO;Ref:B-001;CH: 06H  
 Hab.:LICENCIATURA PLENA EM LETRAS/PORTUGUES/ESPANHOL;Motivo:AULAS RESIDUAIS;Un. Adm: (155136) E.E. TARLEY ROSSI VILELA;Em: 22/01/2021

CONTRATO/SEDUC/43011/2020 DE: 26/11/2020  
 Processo Nº: 1000003438089  
 Contratado: (254332/28) SUELEM RODRIGUES DOS SANTOS;CPF:040.376.631-12;Cargo/Função: (3506) CONTR.TEMP.FUNCAO PROF. HABILITADO;Ref:B-001;CH: 20H  
 Hab.:LICENCIATURA PLENA EM LETRAS/PORTUGUES/ESPANHOL;Motivo:SUBSTITUIÇÃO AO TITULAR GUARDANDO PUBLICAÇÃO DE MOVIMENTAÇÃO;Un. Adm: (014036) E.E. PROFª. IDALINA DE FARIAS;Em: 22/01/2021

CONTRATO/SEDUC/43012/2020 DE: 26/11/2020  
 Processo Nº: 1000003437805  
 Contratado: (254355/23) LEIDIANE BRUNA DE FIGUEIREDO;CPF:963.469.731-34;Cargo/Função: (3506) CONTR.TEMP.FUNCAO PROF. HABILITADO;Ref:B-001;CH: 02H  
 Hab.:LICENCIATURA PLENA EM EDUCAÇÃO FISICA;Motivo:AULAS RESIDUAIS;Un. Adm: (010758) E.E. D. CEZINA ANTONIA BOTELHO;Em: 22/01/2021

CONTRATO/SEDUC/43013/2020 DE: 26/11/2020  
 Processo Nº: 1000003452826  
 Contratado: (254378/11) DIEFERSON CORREA DONDONI;CPF:023.884.501-01;Cargo/Função: (3506) CONTR.TEMP.FUNCAO PROF. HABILITADO;Ref:B-001;CH: 08H  
 Hab.:LICENCIATURA PLENA EM GEOGRAFIA;Motivo:AULAS RESIDUAIS;Un. Adm: (020516) E.E. DR. MARIO DE CASTRO;Em: 22/01/2021

CONTRATO/SEDUC/43014/2020 DE: 26/11/2020  
 Processo Nº: 1000003438854  
 Contratado: (254381/21) GISLAINE DE OLIVEIRA AMARAL;CPF:018.481.461-83;Cargo/Função: (3506) CONTR.TEMP.FUNCAO PROF. HABILITADO;Ref:B-001;CH: 07H  
 Hab.:LICENCIATURA PLENA EM FISICA;Motivo:PROJETO/DEMANDA TEMPORARIA;Un. Adm: (194565) E.E. GOVERNADOR JOSÉFRAGELLI;Em: 18/12/2020

CONTRATO/SEDUC/43015/2020 DE: 26/11/2020  
 Processo Nº: 1000003433966  
 Contratado: (254381/22) GISLAINE DE OLIVEIRA AMARAL;CPF:018.481.461-83;Cargo/Função: (3506) CONTR.TEMP.FUNCAO PROF. HABILITADO;Ref:B-001;CH: 14H  
 Hab.:LICENCIATURA PLENA EM FISICA;Motivo:AULAS RESIDUAIS;Un. Adm: (194565) E.E. GOVERNADOR JOSÉFRAGELLI;Em: 22/01/2021

CONTRATO/SEDUC/43016/2020 DE: 26/11/2020  
 Processo Nº: 1000003438557  
 Contratado: (254387/6) CRISTIANE OLIVEIRA DA SILVA;CPF:895.302.841-87;Cargo/Função: (3506) CONTR.TEMP.FUNCAO PROF. HABILITADO;Ref:B-001;CH: 12H  
 Hab.:LICENCIATURA PLENA EM BIOLOGIA;Motivo:AULAS RESIDUAIS;Un. Adm: (011231) E.E. DOM AQUINO CORREA;Em: 22/01/2021

CONTRATO/SEDUC/43017/2020 DE: 26/11/2020  
 Processo Nº: 1000003438166  
 Contratado: (254388/15) MAURA LIMA PEREIRA;CPF:896.871.751-68;Cargo/Função: (3506) CONTR.TEMP.FUNCAO PROF. HABILITADO;Ref:B-001;CH: 06H  
 Hab.:LICENCIATURA PLENA EM CIENCIAS BIOLOGICAS;Motivo:AULAS RESIDUAIS;Un. Adm: (011231) E.E. DOM AQUINO CORREA;Em: 22/01/2021

CONTRATO/SEDUC/43018/2020 DE: 26/11/2020  
 Processo Nº: 1000003436668  
 Contratado: (254421/18) RICARDO LUIZ DE ARAUJO;CPF:036.143.771-48;Cargo/Função: (3506) CONTR.TEMP.FUNCAO PROF. HABILITADO;Ref:B-001;CH: 20H  
 Hab.:LICENCIATURA PLENA EM QUIMICA;Motivo:AULAS RESIDUAIS;Un. Adm: (015687) E.E. OSCAR SOARES;Em: 22/01/2021

CONTRATO/SEDUC/43019/2020 DE: 26/11/2020  
 Processo Nº: 1000003439454  
 Contratado: (254453/23) VALDIRENE FERNANDES GOMES DE ARRUDA;CPF:813.578.341-87;Cargo/Função: (3506) CONTR.TEMP.FUNCAO PROF. HABILITADO;Ref:B-001;CH: 06H  
 Hab.:LICENCIATURA PLENA EM HISTÓRIA;Motivo:AULAS RESIDUAIS;Un. Adm: (010758) E.E. D. CEZINA ANTONIA BOTELHO;Em: 22/01/2021

CONTRATO/SEDUC/43020/2020 DE: 26/11/2020  
 Processo Nº: 1000003437318  
 Contratado: (254619/8) MARLI BITTENCOURT;CPF:690.994.991-91;Cargo/Função: (3506) CONTR.TEMP.FUNCAO PROF. HABILITADO;Ref:B-001;CH: 06H  
 Hab.:LICENCIATURA PLENA EM QUIMICA;Motivo:AULAS RESIDUAIS;Un. Adm: (012556) E.E. SANTA CLAUDINA;Em: 22/01/2021

CONTRATO/SEDUC/43021/2020 DE: 26/11/2020  
 Processo Nº: 1000003434954  
 Contratado: (254624/29) LUZIA DA GUIA SOARES BARBOSA;CPF:854.545.591-72;Cargo/Função: (3506) CONTR.TEMP.FUNCAO PROF. HABILITADO;Ref:B-001;CH: 17H  
 Hab.:LICENCIATURA PLENA EM FILOSOFIA/HISTORIA;Motivo:AULAS RESIDUAIS;Un. Adm: (014206) E.E. ALEXANDRE QUIRINO SOUZA;Em: 22/01/2021

CONTRATO/SEDUC/43022/2020 DE: 26/11/2020  
 Processo Nº: 1000003441388  
 Contratado: (254630/38) JOSEFA SAMARA DA CONCEICAO CARLOS;CPF:041.218.581-40;Cargo/Função: (3506) CONTR.TEMP.FUNCAO PROF. HABILITADO;Ref:B-001;CH: 10H  
 Hab.:LICENCIATURA PLENA EM HISTÓRIA;Motivo:PROJETO/DEMANDA TEMPORARIA;Un. Adm: (010855) E.E. SILVESTRE GOMES JARDIM;Em: 22/01/2021

CONTRATO/SEDUC/43023/2020 DE: 26/11/2020  
 Processo Nº: 1000003450300  
 Contratado: (254653/11) FERNANDO PEIXOTO DA SILVA;CPF:016.520.231-94;Cargo/Função: (3506) CONTR.TEMP.FUNCAO PROF. HABILITADO;Ref:B-001;CH: 07H  
 Hab.:LICENCIATURA PLENA EM EDUCAÇÃO FISICA;Motivo:AULAS RESIDUAIS;Un. Adm.: (010154) E.E. ZELIA DA COSTA ALMEIDA;Em: 22/01/2021

CONTRATO/SEDUC/43024/2020 DE: 26/11/2020  
 Processo Nº: 1000003438296  
 Contratado: (254660/36) ELISANGELA DO CARMO MOTA;CPF:003.693.671-54;Cargo/Função: (3506) CONTR.TEMP.FUNCAO PROF. HABILITADO;Ref:B-001;CH: 02H  
 Hab.:LICENCIATURA PLENA EM LETRAS/PORTUGUES/INGLÊS;Motivo:AULAS RESIDUAIS;Un. Adm.: (014591) E.E. ANTONIO FRANCISCO LISBOA;Em: 22/01/2021

CONTRATO/SEDUC/43025/2020 DE: 26/11/2020  
 Processo Nº: 1000003441695  
 Contratado: (254668/28) VALQUIRIA DE OLIVEIRA ALMEIDA;CPF:006.175.271-13;Cargo/Função: (3506) CONTR.TEMP.FUNCAO PROF. HABILITADO;Ref:B-001;CH: 11H  
 Hab.:LICENCIATURA PLENA EM LETRAS/PORTUGUES;Motivo:AULAS RESIDUAIS;Un. Adm.: (014630) E.E. Pe. EZEQUIEL RAMIN;Em: 22/01/2021

CONTRATO/SEDUC/43026/2020 DE: 26/11/2020  
 Processo Nº: 1000003431335  
 Contratado: (254785/5) DANDARA DE FREITAS RODRIGUES;CPF:004.683.842-27;Cargo/Função: (3506) CONTR.TEMP.FUNCAO PROF. HABILITADO;Ref:B-001;CH: 14H  
 Hab.:LICENCIATURA PLENA EM LETRAS/PORTUGUES/INGLÊS;Motivo:AULAS RESIDUAIS;Un. Adm.: (009547) E.E. PASCOAL RAMOS;Em: 22/01/2021

CONTRATO/SEDUC/43027/2020 DE: 26/11/2020  
 Processo Nº: 1000003435704  
 Contratado: (254806/22) FABIO JOSE DE OLIVEIRA;CPF:002.436.571-88;Cargo/Função: (3506) CONTR.TEMP.FUNCAO PROF. HABILITADO;Ref:B-001;CH: 06H  
 Hab.:LICENCIATURA PLENA EM CIENCIAS DA NATUREZA;Motivo:AULAS RESIDUAIS;Un. Adm.: (015008) E.E. SANTA ELVIRA;Em: 22/01/2021

CONTRATO/SEDUC/43028/2020 DE: 26/11/2020  
 Processo Nº: 1000003430799  
 Contratado: (254885/13) DIOGO DIEDRICH LEMES GRELLMANN;CPF:021.262.691-40;Cargo/Função: (3506) CONTR.TEMP.FUNCAO PROF. HABILITADO;Ref:B-001;CH: 20H  
 Hab.:LICENCIATURA PLENA EM EDUCAÇÃO FISICA;Motivo:AULAS RESIDUAIS;Un. Adm.: (010855) E.E. SILVESTRE GOMES JARDIM;Em: 22/01/2021

CONTRATO/SEDUC/43029/2020 DE: 26/11/2020  
 Processo Nº: 1000003440880  
 Contratado: (254936/21) ELIZEU CARDOSO FILHO;CPF:000.782.931-03;Cargo/Função: (3506) CONTR.TEMP.FUNCAO PROF. HABILITADO;Ref:B-001;CH: 02H  
 Hab.:LICENCIATURA PLENA EM HISTÓRIA;Motivo:AULAS RESIDUAIS;Un. Adm.: (014656) E.E. 09 DE MAIO;Em: 22/01/2021

CONTRATO/SEDUC/43030/2020 DE: 26/11/2020  
 Processo Nº: 1000003441689  
 Contratado: (254943/36) ALESSANDRA GONCALVES DA SILVA;CPF:016.800.891-29;Cargo/Função: (3506) CONTR.TEMP.FUNCAO PROF. HABILITADO;Ref:B-001;CH: 11H  
 Hab.:LICENCIATURA PLENA EM CIENCIAS BIOLOGICAS;Motivo:AULAS RESIDUAIS;Un. Adm.: (015687) E.E. OSCAR SOARES;Em: 18/12/2020

CONTRATO/SEDUC/43031/2020 DE: 26/11/2020  
 Processo Nº: 1000003437629  
 Contratado: (255059/16) ITALO WILQUER MARQUES DA SILVA;CPF:011.399.761-25;Cargo/Função: (3506) CONTR.TEMP.FUNCAO PROF. HABILITADO;Ref:B-001;CH: 12H  
 Hab.:LICENCIATURA PLENA EM EDUCAÇÃO FISICA;Motivo:AULAS RESIDUAIS;Un. Adm.: (012556) E.E. SANTA CLAUDINA;Em: 22/01/2021

CONTRATO/SEDUC/43032/2020 DE: 26/11/2020  
 Processo Nº: 1000003441499  
 Contratado: (255116/13) SANDRA MARTINS DE BARROS;CPF:878.636.851-68;Cargo/Função: (3506) CONTR.TEMP.FUNCAO PROF. HABILITADO;Ref:B-001;CH: 05H  
 Hab.:LICENCIATURA PLENA EM MATEMATICA;Motivo:AULAS RESIDUAIS;Un. Adm.: (013013) E.E. SAO DOMINGOS SAVIO;Em: 22/01/2021

CONTRATO/SEDUC/43033/2020 DE: 26/11/2020  
 Processo Nº: 1000003454522  
 Contratado: (255127/25) EDILSON SANTANA LEITE;CPF:730.162.091-87;Cargo/Função: (3506) CONTR.TEMP.FUNCAO PROF. HABILITADO;Ref:B-001;CH: 05H  
 Hab.:LICENCIATURA PLENA EM MATEMATICA;Motivo:AULAS RESIDUAIS;Un. Adm.: (049832) E.E. SALIM FELICIO;Em: 31/12/2020

CONTRATO/SEDUC/43034/2020 DE: 26/11/2020  
 Processo Nº: 1000003434736  
 Contratado: (255158/35) MARIA MADALENA DA SILVA LIMA;CPF:000.739.611-24;Cargo/Função: (3506) CONTR.TEMP.FUNCAO PROF. HABILITADO;Ref:B-001;CH: 15H  
 Hab.:LICENCIATURA PLENA EM LETRAS/PORTUGUES/INGLÊS;Motivo:AULAS RESIDUAIS;Un. Adm.: (011576) E.E. DINIZ ALVES DE TOLEDO;Em: 22/01/2021

CONTRATO/SEDUC/43035/2020 DE: 26/11/2020  
 Processo Nº: 1000003455728  
 Contratado: (255201/10) EDINEI VALENTIM NEVES SANTOS;CPF:034.327.201-65;Cargo/Função: (3506) CONTR.TEMP.FUNCAO PROF. HABILITADO;Ref:B-001;CH: 14H  
 Hab.:LICENCIATURA PLENA EM GEOGRAFIA;Motivo:AULAS RESIDUAIS;Un. Adm.: (010456) E.E. FILOGONIO CORREA;Em: 22/01/2021

CONTRATO/SEDUC/43036/2020 DE: 26/11/2020  
 Processo Nº: 1000003441223  
 Contratado: (25524/24) CAMILA OLIVEIRA DA CRUZ;CPF:018.383.871-88;Cargo/Função: (3506) CONTR.TEMP.FUNCAO PROF. HABILITADO;Ref:B-001;CH: 06H  
 Hab.:LICENCIATURA PLENA EM FISICA;Motivo:AULAS RESIDUAIS;Un. Adm.: (012017) E.E. Dep. SALIM NADAF;Em: 22/01/2021

CONTRATO/SEDUC/43037/2020 DE: 26/11/2020

Processo Nº: 1000003441222  
 Contratado: (255654/15) ISMAR APARECIDO DO CARMO;CPF:483.444.861-49;Cargo/Função: (3506) CONTR.TEMP.FUNCAO PROF. HABILITADO;Ref:B-001;CH: 04H  
 Hab.:LICENCIATURA PLENA EM GEOGRAFIA;Motivo:AULAS RESIDUAIS;Un. Adm.: (076201) E.E. PROF. JOAO CRISOSTOMO DE FIGUEIREDO;Em: 18/12/2020

CONTRATO/SEDUC/43038/2020 DE: 26/11/2020  
 Processo Nº: 1000003452131  
 Contratado: (255654/16) ISMAR APARECIDO DO CARMO;CPF:483.444.861-49;Cargo/Função: (3506) CONTR.TEMP.FUNCAO PROF. HABILITADO;Ref:B-001;CH: 06H  
 Hab.:LICENCIATURA PLENA EM GEOGRAFIA;Motivo:AULAS RESIDUAIS;Un. Adm.: (076201) E.E. PROF. JOAO CRISOSTOMO DE FIGUEIREDO;Em: 22/01/2021

CONTRATO/SEDUC/43039/2020 DE: 26/11/2020  
 Processo Nº: 1000003441390  
 Contratado: (255701/14) ROSECLEIA DOS SANTOS SANSANA;CPF:002.772.641-03;Cargo/Função: (3506) CONTR.TEMP.FUNCAO PROF. HABILITADO;Ref:B-001;CH: 20H  
 Hab.:LICENCIATURA PLENA EM HISTÓRIA;Motivo:PROJETO/DEMANDA TEMPORARIA;Un. Adm.: (158658) E.E. DAURY RIVA;Em: 22/01/2021

CONTRATO/SEDUC/43040/2020 DE: 26/11/2020  
 Processo Nº: 1000003431110  
 Contratado: (255718/12) CLAUDIANE SOUZA OLIVEIRA;CPF:611.297.202-68;Cargo/Função: (3506) CONTR.TEMP.FUNCAO PROF. HABILITADO;Ref:B-001;CH: 20H  
 Hab.:LICENCIATURA PLENA EM ARTE;Motivo:AULAS/CARGO LIVRE;Un. Adm.: (145769) E.E. FRANCISCA BARROS DE CARVALHO;Em: 22/01/2021

CONTRATO/SEDUC/43041/2020 DE: 26/11/2020  
 Processo Nº: 1000003456099  
 Contratado: (25585/65) MARIA CRISTINA NOVAES DE PAULA LEITE DA SILVA;CPF:004.726.148-00;Cargo/Função: (3506) CONTR.TEMP.FUNCAO PROF. HABILITADO;Ref:B-001;CH: 03H  
 Hab.:LICENCIATURA PLENA EM LETRAS/PORTUGUES/ESPAHOL;Motivo:SUBSTITUIÇÃO AO TITULAR GUARDANDO PUBLICAÇÃO DE MOVIMENTAÇÃO;Un. Adm.: (009482) E.E. PROF. HELIODORO CAPISTRANO DA SILVA;Em: 22/01/2021

CONTRATO/SEDUC/43042/2020 DE: 26/11/2020  
 Processo Nº: 1000003434468  
 Contratado: (255935/8) JOSE MESTRE PEREIRA;CPF:890.357.471-00;Cargo/Função: (3506) CONTR.TEMP.FUNCAO PROF. HABILITADO;Ref:B-001;CH: 05H  
 Hab.:LICENCIATURA PLENA EM MATEMATICA;Motivo:AULAS RESIDUAIS;Un. Adm.: (009733) E.E. MANOEL CAVALCANTI PROENÇA;Em: 22/01/2021

CONTRATO/SEDUC/43043/2020 DE: 26/11/2020  
 Processo Nº: 1000003439437  
 Contratado: (256038/13) FLAVIA FRANCISCA DALL APRIA;CPF:604.434.301-44;Cargo/Função: (3506) CONTR.TEMP.FUNCAO PROF. HABILITADO;Ref:B-001;CH: 11H  
 Hab.:LICENCIATURA PLENA EM HISTÓRIA;Motivo:AULAS RESIDUAIS;Un. Adm.: (156434) E.E. JOSÉDOMINGOS FRAGA;Em: 22/01/2021

CONTRATO/SEDUC/43044/2020 DE: 26/11/2020  
 Processo Nº: 1000003432904  
 Contratado: (256060/34) TACILA ZUCHETTO;CPF:037.504.701-89;Cargo/Função: (3506) CONTR.TEMP.FUNCAO PROF. HABILITADO;Ref:B-001;CH: 09H  
 Hab.:LICENCIATURA PLENA EM MATEMATICA;Motivo:AULAS RESIDUAIS;Un. Adm.: (015067) E.E. JUSCELINO K. OLIVEIRA;Em: 21/01/2021

CONTRATO/SEDUC/43045/2020 DE: 26/11/2020  
 Processo Nº: 1000003437256  
 Contratado: (256066/43) DANIELLY DOS SANTOS CARDOSO;CPF:044.102.901-93;Cargo/Função: (3506) CONTR.TEMP.FUNCAO PROF. HABILITADO;Ref:B-001;CH: 03H  
 Hab.:LICENCIATURA PLENA EM GEOGRAFIA;Motivo:AULAS RESIDUAIS;Un. Adm.: (014990) E.E. CAMPOS SALES;Em: 22/01/2021

CONTRATO/SEDUC/43046/2020 DE: 26/11/2020  
 Processo Nº: 1000003436450  
 Contratado: (256436/14) MARIA LENICE DE SOUZA;CPF:378.024.881-68;Cargo/Função: (3506) CONTR.TEMP.FUNCAO PROF. HABILITADO;Ref:B-001;CH: 17H  
 Hab.:LICENCIATURA PLENA EM LETRAS/PORTUGUES/INGLÊS;Motivo:AULAS RESIDUAIS;Un. Adm.: (012084) E.E. PORFIRIA PAULA DE CAMPOS;Em: 22/01/2021

CONTRATO/SEDUC/43047/2020 DE: 26/11/2020  
 Processo Nº: 1000003457863  
 Contratado: (256491/17) CARIN PYDD DE OLIVEIRA SOUZA GOULART;CPF:037.591.101-42;Cargo/Função: (3506) CONTR.TEMP.FUNCAO PROF. HABILITADO;Ref:B-001;CH: 09H  
 Hab.:LICENCIATURA PLENA EM LETRAS/PORTUGUES/INGLÊS;Motivo:AULAS RESIDUAIS;Un. Adm.: (014230) E.E. MARIA ESTHER PERES;Em: 22/01/2021

CONTRATO/SEDUC/43048/2020 DE: 26/11/2020  
 Processo Nº: 1000003439851  
 Contratado: (256573/12) SILVINA JANA GOMES;CPF:752.719.741-20;Cargo/Função: (3506) CONTR.TEMP.FUNCAO PROF. HABILITADO;Ref:B-001;CH: 15H  
 Hab.:LICENCIATURA PLENA EM LETRAS/PORTUGUES/INGLÊS;Motivo:AULAS RESIDUAIS;Un. Adm.: (009890) CEJA PROFª. ALMIRA DE AMORIM SILVA;Em: 22/01/2021

CONTRATO/SEDUC/43049/2020 DE: 26/11/2020  
 Processo Nº: 1000003452923  
 Contratado: (256573/13) SILVINA JANA GOMES;CPF:752.719.741-20;Cargo/Função: (3506) CONTR.TEMP.FUNCAO PROF. HABILITADO;Ref:B-001;CH: 05H  
 Hab.:LICENCIATURA PLENA EM LETRAS/PORTUGUES/INGLÊS;Motivo:AULAS RESIDUAIS;Un. Adm.: (009890) CEJA PROFª. ALMIRA DE AMORIM SILVA;Em: 22/01/2021

CONTRATO/SEDUC/43050/2020 DE: 26/11/2020  
 Processo Nº: 1000003441224  
 Contratado: (256596/31) SHIRLEY DE CARVALHO PEIXOTO;CPF:870.561.787-15;Cargo/Função: (3506) CONTR.TEMP.FUNCAO PROF. HABILITADO;Ref:B-001;CH: 04H  
 Hab.:LICENCIATURA PLENA EM LETRAS/PORTUGUES/LITERATURAS;Motivo:AULAS RESIDUAIS;Un. Adm.: (011940) E.E. JOSE LEITE DE MORAES;Em: 22/01/2021  
 CONTRATO/SEDUC/43051/2020 DE: 26/11/2020

Processo Nº: 1000003454605  
 Contratado: (256715/19) LIDIA DJU;CPF:752.657.701-78;Cargo/Função: (3506) CONTR. TEMP. FUNCAO PROF. HABILITADO;Ref:B-001;CH: 05H  
 Hab.:LICENCIATURA PLENA EM LETRAS/PORTUGUES/FRANCES;Motivo:AULAS RESIDUAIS;Un. Adm: (009440) E.E. LEOVEGILDO DE MELO;Em: 22/01/2021

CONTRATO/SEDUC/43052/2020 DE: 26/11/2020  
 Processo Nº: 1000003453730  
 Contratado: (256741/21) JEDERSON MIRANDA ARRUDA;CPF:018.504.111-66;Cargo/Função: (3506) CONTR. TEMP. FUNCAO PROF. HABILITADO;Ref:B-001;CH: 04H  
 Hab.:LICENCIATURA PLENA EM MATEMATICA;Motivo:AULAS RESIDUAIS;Un. Adm: (020516) E.E. DR. MARIO DE CASTRO;Em: 22/01/2021

CONTRATO/SEDUC/43053/2020 DE: 26/11/2020  
 Processo Nº: 1000003431186  
 Contratado: (256884/22) ARLENE BARBOSA FERREIRA ZAMPIERI;CPF:995.955.831-20;Cargo/Função: (3506) CONTR. TEMP. FUNCAO PROF. HABILITADO;Ref:B-001;CH: 20H  
 Hab.:LICENCIATURA PLENA EM CIENCIAS NATURAIS E MATEMATICA;Motivo:AFASTAMENTO DO TITULAR;Un. Adm: (015075) E.E. ARLINDO ESTILAC LEAL;Em: 21/01/2021

CONTRATO/SEDUC/43054/2020 DE: 26/11/2020  
 Processo Nº: 1000003440145  
 Contratado: (256920/26) LAILANE GRACIELLE SANTOS SANTANA CAETANO;CPF:040.572.511-62;Cargo/Função: (3506) CONTR. TEMP. FUNCAO PROF. HABILITADO;Ref:B-001;CH: 03H  
 Hab.:LICENCIATURA PLENA EM LETRAS/PORTUGUES/INGLÊS;Motivo:AULAS RESIDUAIS;Un. Adm: (192147) E.E. PROFESSORA EDITH PEREIRA BARBOSA;Em: 22/01/2021

CONTRATO/SEDUC/43055/2020 DE: 26/11/2020  
 Processo Nº: 1000003457100  
 Contratado: (256926/7) ANDRA SANTANA DA SILVA;CPF:032.388.151-30;Cargo/Função: (3506) CONTR. TEMP. FUNCAO PROF. HABILITADO;Ref:B-001;CH: 07H  
 Hab.:LICENCIATURA PLENA EM ARTES VISUAIS;Motivo:PROJETO/DEMANDA TEMPORARIA;Un. Adm: (014435) E.E. ALFREDO JOSE DA SILVA;Em: 18/12/2020

CONTRATO/SEDUC/43056/2020 DE: 26/11/2020  
 Processo Nº: 1000003457661  
 Contratado: (256926/8) ANDRA SANTANA DA SILVA;CPF:032.388.151-30;Cargo/Função: (3506) CONTR. TEMP. FUNCAO PROF. HABILITADO;Ref:B-001;CH: 14H  
 Hab.:LICENCIATURA PLENA EM ARTES VISUAIS;Motivo:AULAS RESIDUAIS;Un. Adm: (014435) E.E. ALFREDO JOSE DA SILVA;Em: 22/01/2021

CONTRATO/SEDUC/43057/2020 DE: 26/11/2020  
 Processo Nº: 1000003442364  
 Contratado: (256969/15) JANAINA FERNANDA PESSOA RIBEIRO;CPF:008.578.291-22;Cargo/Função: (3506) CONTR. TEMP. FUNCAO PROF. HABILITADO;Ref:B-001;CH: 20H  
 Hab.:LICENCIATURA PLENA EM PEDAGOGIA;Motivo:PROJETO/DEMANDA TEMPORARIA;Un. Adm: (010057) E.E. DIONE AUGUSTA SILVA SOUZA;Em: 18/12/2020

CONTRATO/SEDUC/43058/2020 DE: 26/11/2020  
 Processo Nº: 1000003437337  
 Contratado: (257521/11) CREUSA MAZALI;CPF:559.438.021-34;Cargo/Função: (3506) CONTR. TEMP. FUNCAO PROF. HABILITADO;Ref:B-001;CH: 23H  
 Hab.:LICENCIATURA PLENA EM PEDAGOGIA;Motivo:AULAS RESIDUAIS;Un. Adm: (016195) E.E. JOAO DE CAMPOS VIDAL;Em: 22/01/2021

CONTRATO/SEDUC/43059/2020 DE: 26/11/2020  
 Processo Nº: 1000003435564  
 Contratado: (257714/8) EMILIA MARIA DE SOUZA;CPF:513.055.261-04;Cargo/Função: (3506) CONTR. TEMP. FUNCAO PROF. HABILITADO;Ref:B-001;CH: 16H  
 Hab.:LICENCIATURA PLENA EM LETRAS/PORTUGUES;Motivo:AULAS RESIDUAIS;Un. Adm: (020516) E.E. DR. MARIO DE CASTRO;Em: 22/01/2021

CONTRATO/SEDUC/43060/2020 DE: 26/11/2020  
 Processo Nº: 1000003450365  
 Contratado: (257714/9) EMILIA MARIA DE SOUZA;CPF:513.055.261-04;Cargo/Função: (3506) CONTR. TEMP. FUNCAO PROF. HABILITADO;Ref:B-001;CH: 04H  
 Hab.:LICENCIATURA PLENA EM LETRAS/PORTUGUES;Motivo:AULAS RESIDUAIS;Un. Adm: (020516) E.E. DR. MARIO DE CASTRO;Em: 22/01/2021

CONTRATO/SEDUC/43061/2020 DE: 26/11/2020  
 Processo Nº: 1000003439978  
 Contratado: (257759/22) ZELIA CRISTINA MACHIONI;CPF:867.208.801-87;Cargo/Função: (3506) CONTR. TEMP. FUNCAO PROF. HABILITADO;Ref:B-001;CH: 03H  
 Hab.:LICENCIATURA PLENA EM HISTÓRIA;Motivo:AULAS RESIDUAIS;Un. Adm: (011045) E.E. PROFª. ELIZABETH DE FREITAS MAGALHAES;Em: 22/01/2021

CONTRATO/SEDUC/43062/2020 DE: 26/11/2020  
 Processo Nº: 1000003438674  
 Contratado: (258157/36) JEFFERSON WILLIAN OLIVEIRA MACHADO;CPF:041.478.771-41;Cargo/Função: (3506) CONTR. TEMP. FUNCAO PROF. HABILITADO;Ref:B-001;CH: 04H  
 Hab.:LICENCIATURA PLENA EM FILOSOFIA;Motivo:AULAS RESIDUAIS;Un. Adm: (158810) E.E. ANTONIO GARCIA;Em: 22/01/2021

CONTRATO/SEDUC/43063/2020 DE: 26/11/2020  
 Processo Nº: 1000003438867  
 Contratado: (258176/24) LESLYE EVANGELINA DA FONSECA PINTO;CPF:041.152.191-81;Cargo/Função: (3506) CONTR. TEMP. FUNCAO PROF. HABILITADO;Ref:B-001;CH: 03H  
 Hab.:LICENCIATURA PLENA EM CIENCIAS BIOLOGICAS;Motivo:AULAS RESIDUAIS;Un. Adm: (021091) E.E. CLENIA ROSALINA SOUZA;Em: 22/01/2021

CONTRATO/SEDUC/43064/2020 DE: 26/11/2020  
 Processo Nº: 1000003437641  
 Contratado: (258304/17) JAQUICELI LODI DOS SANTOS;CPF:994.133.611-34;Cargo/Função: (3506) CONTR. TEMP. FUNCAO PROF. HABILITADO;Ref:B-001;CH: 16H  
 Hab.:LICENCIATURA PLENA EM HISTÓRIA;Motivo:AULAS RESIDUAIS;Un. Adm: (049964) E.E. FRANCISCO SALDANHA NETO;Em: 22/01/2021

CONTRATO/SEDUC/43065/2020 DE: 26/11/2020  
 Processo Nº: 1000003440398

CONTRATO: (258357/11) DANIELA JACINTO FLORENCIO;CPF:046.729.851-30;Cargo/Função: (3506) CONTR. TEMP. FUNCAO PROF. HABILITADO;Ref:B-001;CH: 08H  
 Hab.:LICENCIATURA PLENA EM PEDAGOGIA;Motivo:AULAS RESIDUAIS;Un. Adm: (154180) E.E. Sen. JONAS PINHEIRO;Em: 22/01/2021

CONTRATO/SEDUC/43066/2020 DE: 26/11/2020  
 Processo Nº: 1000003432713  
 Contratado: (258959/2) GIOVANE BARBOSA ARAGAO;CPF:052.070.641-26;Cargo/Função: (3506) CONTR. TEMP. FUNCAO PROF. HABILITADO;Ref:B-001;CH: 08H  
 Hab.:LICENCIATURA PLENA EM FISICA;Motivo:AULAS RESIDUAIS;Un. Adm: (038652) E.E. 29 DE JULHO;Em: 22/01/2021

CONTRATO/SEDUC/43067/2020 DE: 26/11/2020  
 Processo Nº: 1000003432671  
 Contratado: (259530/4) SUELI DE FATIMA NUNES;CPF:594.062.241-00;Cargo/Função: (3506) CONTR. TEMP. FUNCAO PROF. HABILITADO;Ref:B-001;CH: 20H  
 Hab.:LICENCIATURA PLENA EM PEDAGOGIA;Motivo:AFASTAMENTO DO TITULAR;Un. Adm: (020516) E.E. DR. MARIO DE CASTRO;Em: 22/01/2021

CONTRATO/SEDUC/43068/2020 DE: 26/11/2020  
 Processo Nº: 1000003436743  
 Contratado: (260280/37) ELMO FRANCISCO DA SILVA;CPF:352.471.028-00;Cargo/Função: (3506) CONTR. TEMP. FUNCAO PROF. HABILITADO;Ref:B-001;CH: 04H  
 Hab.:LICENCIATURA PLENA EM LETRAS/PORTUGUES/INGLÊS;Motivo:AULAS RESIDUAIS;Un. Adm: (013420) E.E. NOVA GALILEIA;Em: 22/01/2021

CONTRATO/SEDUC/43069/2020 DE: 26/11/2020  
 Processo Nº: 1000003441830  
 Contratado: (260342/11) CAMILA MORAES SILVA MASSIMO;CPF:003.269.401-62;Cargo/Função: (3506) CONTR. TEMP. FUNCAO PROF. HABILITADO;Ref:B-001;CH: 20H  
 Hab.:LICENCIATURA PLENA EM GEOGRAFIA;Motivo:AULAS RESIDUAIS;Un. Adm: (118559) E.E. NIVALDO FRACAROLLI;Em: 22/01/2021

CONTRATO/SEDUC/43070/2020 DE: 26/11/2020  
 Processo Nº: 1000003433961  
 Contratado: (260459/21) CRISTIANE DA SILVA SOUZA;CPF:024.944.351-10;Cargo/Função: (3506) CONTR. TEMP. FUNCAO PROF. HABILITADO;Ref:B-001;CH: 16H  
 Hab.:LICENCIATURA PLENA EM QUIMICA;Motivo:AULAS RESIDUAIS;Un. Adm: (194565) E.E. GOVERNADOR JOSÉFRAGELLI;Em: 22/01/2021

CONTRATO/SEDUC/43071/2020 DE: 26/11/2020  
 Processo Nº: 1000003438853  
 Contratado: (260459/22) CRISTIANE DA SILVA SOUZA;CPF:024.944.351-10;Cargo/Função: (3506) CONTR. TEMP. FUNCAO PROF. HABILITADO;Ref:B-001;CH: 08H  
 Hab.:LICENCIATURA PLENA EM QUIMICA;Motivo:PROJETO/DEMANDA TEMPORARIA;Un. Adm: (194565) E.E. GOVERNADOR JOSÉFRAGELLI;Em: 18/12/2020

CONTRATO/SEDUC/43072/2020 DE: 26/11/2020  
 Processo Nº: 1000003440588  
 Contratado: (260516/43) MARLI SCHIRMER TELES DE SOUZA;CPF:632.748.251-15;Cargo/Função: (3506) CONTR. TEMP. FUNCAO PROF. HABILITADO;Ref:B-001;CH: 06H  
 Hab.:LICENCIATURA PLENA EM LETRAS/PORTUGUES/ESPAÑHOL;Motivo:AULAS RESIDUAIS;Un. Adm: (013498) E.E. 12 DE ABRIL;Em: 22/01/2021

CONTRATO/SEDUC/43073/2020 DE: 26/11/2020  
 Processo Nº: 1000003437506  
 Contratado: (260524/19) KELLY APARECIDA PEDRO DA CRUZ;CPF:840.294.711-53;Cargo/Função: (3506) CONTR. TEMP. FUNCAO PROF. HABILITADO;Ref:B-001;CH: 21H  
 Hab.:LICENCIATURA PLENA EM LETRAS/PORTUGUES/ESPAÑHOL;Motivo:AULAS RESIDUAIS;Un. Adm: (013129) E.E. VERENA LEITE DE BRITO;Em: 22/01/2021

CONTRATO/SEDUC/43074/2020 DE: 26/11/2020  
 Processo Nº: 1000003441397  
 Contratado: (260764/20) ROSILENE APARECIDA DA SILVA DORNELAS;CPF:702.853.651-34;Cargo/Função: (3506) CONTR. TEMP. FUNCAO PROF. HABILITADO;Ref:B-001;CH: 10H  
 Hab.:LICENCIATURA PLENA EM LETRAS/PORTUGUES/INGLÊS;Motivo:PROJETO/DEMANDA TEMPORARIA;Un. Adm: (010855) E.E. SILVESTRE GOMES JARDIM;Em: 22/01/2021

CONTRATO/SEDUC/43075/2020 DE: 26/11/2020  
 Processo Nº: 1000003439215  
 Contratado: (260773/4) DAVID PAULA MORAES;CPF:027.273.701-13;Cargo/Função: (3506) CONTR. TEMP. FUNCAO PROF. HABILITADO;Ref:B-001;CH: 04H  
 Hab.:LICENCIATURA PLENA EM EDUCAÇÃO FISICA;Motivo:AULAS RESIDUAIS;Un. Adm: (009571) E.E. DR. HELIO PALMA DE ARRUDA;Em: 22/01/2021

CONTRATO/SEDUC/43076/2020 DE: 26/11/2020  
 Processo Nº: 1000003441702  
 Contratado: (260780/33) DAYANNE MICHELLE SOLEDADE DO CARMO;CPF:039.731.841-35;Cargo/Função: (3506) CONTR. TEMP. FUNCAO PROF. HABILITADO;Ref:B-001;CH: 02H  
 Hab.:LICENCIATURA PLENA EM EDUCAÇÃO FISICA;Motivo:AULAS RESIDUAIS;Un. Adm: (012017) E.E. Dep. SALIM NADAF;Em: 22/01/2021

CONTRATO/SEDUC/43077/2020 DE: 26/11/2020  
 Processo Nº: 1000003436110  
 Contratado: (260792/26) CLEUSA PIEPER MARASCA;CPF:500.318.050-00;Cargo/Função: (3506) CONTR. TEMP. FUNCAO PROF. HABILITADO;Ref:B-001;CH: 14H  
 Hab.:LICENCIATURA PLENA EM LETRAS/PORTUGUES/INGLÊS;Motivo:AULAS RESIDUAIS;Un. Adm: (176427) E. E. JOAO BATISTA DE ALMEIDA;Em: 22/01/2021

CONTRATO/SEDUC/43078/2020 DE: 26/11/2020  
 Processo Nº: 1000003434539  
 Contratado: (260976/5) FELIPE MARTINS XAVIER;CPF:052.991.811-08;Cargo/Função: (3506) CONTR. TEMP. FUNCAO PROF. HABILITADO;Ref:B-001;CH: 18H  
 Hab.:LICENCIATURA PLENA EM HISTÓRIA;Motivo:AULAS RESIDUAIS;Un. Adm: (011010) E.E. MARECHAL DUTRA;Em: 22/01/2021

CONTRATO/SEDUC/43079/2020 DE: 26/11/2020  
 Processo Nº: 1000003457784  
 Contratado: (261061/12) ELIZANDRA AMORIM DE ARAUJO COSTA;CPF:974.446.931-53;Cargo/Função: (3506) CONTR. TEMP. FUNCAO PROF. HABILITADO;Ref:B-001;CH: 13H

Hab.:LICENCIATURA PLENA EM MATEMATICA;Motivo:AULAS RESIDUAIS;Un.  
Adm:(012335) E.E. PROFª. MARIA MACEDO RODRIGUES;Em: 22/01/2021

CONTRATO/SEDUC/43080/2020 DE: 26/11/2020  
Processo Nº: 1000003438045  
Contratado:(261085/12) CELIA CRISTINA MARCOSKI;CPF:775.299.951-20;Cargo/  
Função:(3506) CONTR.TEMP.FUNCAO PROF. HABILITADO;Ref:B-001;CH: 04H  
Hab.:LICENCIATURA PLENA EM EDUCAÇÃO FISICA;Motivo:AULAS RESIDUAIS;Un.  
Adm:(158356) E.E. LUIS PEDROSO DA SILVA;Em: 22/01/2021

CONTRATO/SEDUC/43081/2020 DE: 26/11/2020  
Processo Nº: 1000003433005  
Contratado:(261167/13) DIANA MOSS PISSINATI;CPF:017.573.451-83;Cargo/  
Função:(3506) CONTR.TEMP.FUNCAO PROF. HABILITADO;Ref:B-001;CH: 10H  
Hab.:LICENCIATURA PLENA EM CIENCIAS NATURAIS E MATEMATICA;Motivo:AULAS  
RESIDUAIS;Un. Adm:(013269) E.E. OLIMPIO JOAO PISSINATI GUERRA;Em:  
22/01/2021

CONTRATO/SEDUC/43082/2020 DE: 26/11/2020  
Processo Nº: 1000003435939  
Contratado:(261333/15) IVO ROGERIO DA SILVA;CPF:078.690.418-66;Cargo/  
Função:(3506) CONTR.TEMP.FUNCAO PROF. HABILITADO;Ref:B-001;CH: 01H  
Hab.:LICENCIATURA PLENA EM FILOSOFIA;Motivo:AULAS RESIDUAIS;Un.  
Adm:(192228) E.E. 20 DE MARÇO;Em: 22/01/2021

CONTRATO/SEDUC/43083/2020 DE: 26/11/2020  
Processo Nº: 1000003430375  
Contratado:(261348/17) JULIANO MARKOSKI;CPF:006.408.030-75;Cargo/  
Função:(3506) CONTR.TEMP.FUNCAO PROF. HABILITADO;Ref:B-001;CH: 09H  
Hab.:LICENCIATURA PLENA EM CIENCIAS BIOLOGICAS;Motivo:AULAS RESIDUAIS;Un.  
Adm:(044253) E.E. QUERENCIA;Em: 22/01/2021

CONTRATO/SEDUC/43084/2020 DE: 26/11/2020  
Processo Nº: 1000003439470  
Contratado:(261351/12) ROSANGELA ELIANE IZEPPi;CPF:007.649.081-54;Cargo/  
Função:(3506) CONTR.TEMP.FUNCAO PROF. HABILITADO;Ref:B-001;CH: 16H  
Hab.:LICENCIATURA PLENA EM ARTE;Motivo:AULAS RESIDUAIS;Un. Adm:(156434)  
E.E. JOSÉDOMINGOS FRAGA;Em: 22/01/2021

CONTRATO/SEDUC/43085/2020 DE: 26/11/2020  
Processo Nº: 1000003441077  
Contratado:(261399/32) CLAUDEIRIZE KARLA DE OLIVEIRA  
MAGALHAES;CPF:022.738.471-73;Cargo/Função:(3506) CONTR.TEMP.FUNCAO PROF.  
HABILITADO;Ref:B-001;CH: 08H  
Hab.:LICENCIATURA PLENA EM HISTÓRIA;Motivo:AULAS RESIDUAIS;Un.  
Adm:(012700) E.E. EUCARIS NUNES DA CUNHA MORAES;Em: 22/01/2021

CONTRATO/SEDUC/43086/2020 DE: 26/11/2020  
Processo Nº: 1000003439340  
Contratado:(261579/13) MARCIONILIA JOAQUINA DE BARROS;CPF:846.172.921-  
87;Cargo/Função:(3506) CONTR.TEMP.FUNCAO PROF. HABILITADO;Ref:B-001;CH:  
19H  
Hab.:LICENCIATURA PLENA EM MATEMATICA;Motivo:AULAS RESIDUAIS;Un.  
Adm:(014320) E.E. MARIA DE LOURDES R. FRAGELLI;Em: 22/01/2021

CONTRATO/SEDUC/43087/2020 DE: 26/11/2020  
Processo Nº: 1000003438839  
Contratado:(261613/11) FLAVIO MARCELO BUENO DE CASTRO;CPF:007.731.891-  
90;Cargo/Função:(3506) CONTR.TEMP.FUNCAO PROF. HABILITADO;Ref:B-001;CH:  
05H  
Hab.:LICENCIATURA PLENA EM LETRAS/PORTUGUES/ESPANHOL;Motivo:PROJETO/  
DEMANDA TEMPORARIA;Un. Adm:(194565) E.E. GOVERNADOR JOSÉFRAGELLI;Em:  
18/12/2020

CONTRATO/SEDUC/43088/2020 DE: 26/11/2020  
Processo Nº: 1000003436532  
Contratado:(261613/13) FLAVIO MARCELO BUENO DE CASTRO;CPF:007.731.891-  
90;Cargo/Função:(3506) CONTR.TEMP.FUNCAO PROF. HABILITADO;Ref:B-001;CH:  
20H  
Hab.:LICENCIATURA PLENA EM LETRAS/PORTUGUES/ESPANHOL;Motivo:PROJETO/  
DEMANDA TEMPORARIA;Un. Adm:(194565) E.E. GOVERNADOR JOSÉFRAGELLI;Em:  
18/12/2020

CONTRATO/SEDUC/43089/2020 DE: 26/11/2020  
Processo Nº: 1000003435026  
Contratado:(261708/8) FLANKIZAN DO CARMO PRATA;CPF:690.658.101-53;Cargo/  
Função:(3506) CONTR.TEMP.FUNCAO PROF. HABILITADO;Ref:B-001;CH: 03H  
Hab.:LICENCIATURA PLENA EM EDUCAÇÃO FISICA;Motivo:AULAS RESIDUAIS;Un.  
Adm:(020516) E.E. DR. MARIO DE CASTRO;Em: 22/01/2021

CONTRATO/SEDUC/43090/2020 DE: 26/11/2020  
Processo Nº: 1000003453657  
Contratado:(261708/9) FLANKIZAN DO CARMO PRATA;CPF:690.658.101-53;Cargo/  
Função:(3506) CONTR.TEMP.FUNCAO PROF. HABILITADO;Ref:B-001;CH: 06H  
Hab.:LICENCIATURA PLENA EM EDUCAÇÃO FISICA;Motivo:AULAS RESIDUAIS;Un.  
Adm:(020516) E.E. DR. MARIO DE CASTRO;Em: 22/01/2021

CONTRATO/SEDUC/43091/2020 DE: 26/11/2020  
Processo Nº: 1000003432782  
Contratado:(261759/28) JOSIANE BARRETO DA SILVA PETRONILO;CPF:028.943.481-  
50;Cargo/Função:(3506) CONTR.TEMP.FUNCAO PROF. HABILITADO;Ref:B-001;CH:  
20H  
Hab.:LICENCIATURA PLENA EM CIENCIAS NATURAIS E  
MATEMATICA;Motivo:AFASTAMENTO DO TITULAR;Un. Adm:(015059) E.E. Cel. JOAO  
N. DE M. MALLET;Em: 22/01/2021

CONTRATO/SEDUC/43092/2020 DE: 26/11/2020  
Processo Nº: 1000003441477  
Contratado:(261914/27) ADRIANA DE SOUZA E SILVA;CPF:013.831.741-05;Cargo/  
Função:(3506) CONTR.TEMP.FUNCAO PROF. HABILITADO;Ref:B-001;CH: 06H  
Hab.:LICENCIATURA PLENA EM CIENCIAS BIOLOGICAS;Motivo:AULAS RESIDUAIS;Un.  
Adm:(012670) E.E. FREI CARLOS VALLETE;Em: 22/01/2021

CONTRATO/SEDUC/43093/2020 DE: 26/11/2020  
Processo Nº: 1000003441876  
Contratado:(262137/15) ROBERTA APARECIDA FARIAS PEREIRA;CPF:001.741.851-

89;Cargo/Função:(3506) CONTR.TEMP.FUNCAO PROF. HABILITADO;Ref:B-001;CH:  
20H

Hab.:LICENCIATURA PLENA EM HISTÓRIA;Motivo:AULAS RESIDUAIS;Un.  
Adm:(009920) E.E. DJALMA FERREIRA DE SOUZA;Em: 22/01/2021

CONTRATO/SEDUC/43094/2020 DE: 26/11/2020  
Processo Nº: 1000003441878  
Contratado:(262137/16) ROBERTA APARECIDA FARIAS PEREIRA;CPF:001.741.851-  
89;Cargo/Função:(3506) CONTR.TEMP.FUNCAO PROF. HABILITADO;Ref:B-001;CH:  
10H  
Hab.:LICENCIATURA PLENA EM HISTÓRIA;Motivo:PROJETO/DEMANDA TEMPORARIA;Un.  
Adm:(009920) E.E. DJALMA FERREIRA DE SOUZA;Em: 18/12/2020

CONTRATO/SEDUC/43095/2020 DE: 26/11/2020  
Processo Nº: 1000003435936  
Contratado:(262164/14) JOAO BENEDITO DOS SANTOS;CPF:068.530.208-39;Cargo/  
Função:(3506) CONTR.TEMP.FUNCAO PROF. HABILITADO;Ref:B-001;CH: 14H  
Hab.:LICENCIATURA PLENA EM MATEMATICA;Motivo:AULAS RESIDUAIS;Un.  
Adm:(011045) E.E. PROFª. ELIZABETH DE FREITAS MAGALHAES;Em: 31/12/2020

CONTRATO/SEDUC/43096/2020 DE: 26/11/2020  
Processo Nº: 1000003440738  
Contratado:(262207/29) BENEDITO LUIZ COSTA ALBUQUERQUE;CPF:240.300.741-  
20;Cargo/Função:(3506) CONTR.TEMP.FUNCAO PROF. HABILITADO;Ref:B-001;CH:  
20H  
Hab.:LICENCIATURA PLENA EM HISTÓRIA;Motivo:AULAS/CARGO LIVRE;Un.  
Adm:(013013) E.E. SAO DOMINGOS SAVIO;Em: 22/01/2021

CONTRATO/SEDUC/43097/2020 DE: 26/11/2020  
Processo Nº: 1000003437676  
Contratado:(262241/11) JESSICA RODRIGUES DALMASO;CPF:041.024.301-99;Cargo/  
Função:(3506) CONTR.TEMP.FUNCAO PROF. HABILITADO;Ref:B-001;CH: 15H  
Hab.:LICENCIATURA PLENA EM CIENCIAS BIOLOGICAS;Motivo:AULAS RESIDUAIS;Un.  
Adm:(014583) CEJA ALTERNATIVO;Em: 22/01/2021

CONTRATO/SEDUC/43098/2020 DE: 26/11/2020  
Processo Nº: 1000003439112  
Contratado:(262435/19) OZIEL CALIXTO NUNES;CPF:032.978.591-56;Cargo/  
Função:(3506) CONTR.TEMP.FUNCAO PROF. HABILITADO;Ref:B-001;CH: 15H  
Hab.:LICENCIATURA PLENA EM EDUCAÇÃO FISICA;Motivo:AULAS RESIDUAIS;Un.  
Adm:(013285) E.E. SAO VICENTE DE PAULA;Em: 22/01/2021

CONTRATO/SEDUC/43099/2020 DE: 26/11/2020  
Processo Nº: 1000003437636  
Contratado:(262612/8) JUSSIVANIA DE CARVALHO VIEIRA BATISTA  
PEREIRA;CPF:030.937.131-70;Cargo/Função:(3506) CONTR.TEMP.FUNCAO PROF.  
HABILITADO;Ref:B-001;CH: 07H  
Hab.:LICENCIATURA PLENA EM LETRAS/PORTUGUES/INGLÊS;Motivo:AULAS  
RESIDUAIS;Un. Adm:(012300) E.E. MIGUEL BARACAT;Em: 22/01/2021

CONTRATO/SEDUC/43100/2020 DE: 26/11/2020  
Processo Nº: 1000003433246  
Contratado:(262645/22) IGOR ANTONIO COSTA;CPF:001.174.301-88;Cargo/  
Função:(3506) CONTR.TEMP.FUNCAO PROF. HABILITADO;Ref:B-001;CH: 05H  
Hab.:LICENCIATURA PLENA EM BIOLOGIA;Motivo:AULAS RESIDUAIS;Un.  
Adm:(016420) E.E. GARCIA GARRIDO FERMINO;Em: 22/01/2021

CONTRATO/SEDUC/43101/2020 DE: 26/11/2020  
Processo Nº: 1000003432441  
Contratado:(262705/15) KIMBERLY ARAUJO DOS SANTOS;CPF:050.423.621-  
00;Cargo/Função:(3506) CONTR.TEMP.FUNCAO PROF. HABILITADO;Ref:B-001;CH:  
21H  
Hab.:LICENCIATURA PLENA EM MATEMATICA;Motivo:AULAS/CARGO LIVRE;Un.  
Adm:(015369) E.E. MANOEL JOSE MURTINHO;Em: 22/01/2021

CONTRATO/SEDUC/43102/2020 DE: 26/11/2020  
Processo Nº: 1000003457752  
Contratado:(262813/12) JESSICA ILKA SANTOS CAVALCANTI;CPF:734.451.421-  
49;Cargo/Função:(3506) CONTR.TEMP.FUNCAO PROF. HABILITADO;Ref:B-001;CH:  
05H  
Hab.:LICENCIATURA PLENA EM GEOGRAFIA;Motivo:AULAS RESIDUAIS;Un.  
Adm:(010456) E.E. FILOGONIO CORREA;Em: 22/01/2021

CONTRATO/SEDUC/43103/2020 DE: 26/11/2020  
Processo Nº: 1000003439524  
Contratado:(262981/17) ROBERTA KELLY DOS SANTOS;CPF:047.812.931-90;Cargo/  
Função:(3506) CONTR.TEMP.FUNCAO PROF. HABILITADO;Ref:B-001;CH: 07H  
Hab.:LICENCIATURA PLENA EM LETRAS/PORTUGUES/INGLÊS/  
LITERATURAS;Motivo:AULAS RESIDUAIS;Un. Adm:(016047) E.E. JOAO MONTEIRO  
SOBRINHO;Em: 22/01/2021

CONTRATO/SEDUC/43104/2020 DE: 26/11/2020  
Processo Nº: 1000003438681  
Contratado:(263088/14) THAISE CARDOSO XIMENES;CPF:032.982.041-96;Cargo/  
Função:(3506) CONTR.TEMP.FUNCAO PROF. HABILITADO;Ref:B-001;CH: 10H  
Hab.:LICENCIATURA PLENA EM LETRAS/PORTUGUES/INGLÊS;Motivo:AULAS  
RESIDUAIS;Un. Adm:(042587) E.E. PROF. RAFAEL RUEDA;Em: 22/01/2021

CONTRATO/SEDUC/43105/2020 DE: 26/11/2020  
Processo Nº: 1000003441984  
Contratado:(263088/15) THAISE CARDOSO XIMENES;CPF:032.982.041-96;Cargo/  
Função:(3506) CONTR.TEMP.FUNCAO PROF. HABILITADO;Ref:B-001;CH: 20H  
Hab.:LICENCIATURA PLENA EM LETRAS/PORTUGUES/INGLÊS;Motivo:PROJETO/DEMANDA  
TEMPORARIA;Un. Adm:(042587) E.E. PROF. RAFAEL RUEDA;Em: 18/12/2020

CONTRATO/SEDUC/43106/2020 DE: 26/11/2020  
Processo Nº: 1000003433195  
Contratado:(263089/24) GILSON QUEIROZ DOS SANTOS;CPF:651.088.761-49;Cargo/  
Função:(3506) CONTR.TEMP.FUNCAO PROF. HABILITADO;Ref:B-001;CH: 20H  
Hab.:LICENCIATURA PLENA EM HISTÓRIA;Motivo:AULAS/CARGO LIVRE;Un.  
Adm:(156418) CEJA BENEDITO SANTANA DA SILVA FREIRE;Em: 22/01/2021

CONTRATO/SEDUC/43107/2020 DE: 26/11/2020  
Processo Nº: 1000003438121  
Contratado:(263119/10) GEIZIBEL CAMPOS DE MAGALHAES;CPF:009.166.351-  
20;Cargo/Função:(3506) CONTR.TEMP.FUNCAO PROF. HABILITADO;Ref:B-001;CH:

03H  
Hab.:LICENCIATURA PLENA EM QUIMICA;Motivo:AULAS RESIDUAIS;Un. Adm: (012157)  
E.E. Dep. EMANUEL PINHEIRO;Em: 22/01/2021

CONTRATO/SEDUC/43108/2020 DE: 26/11/2020  
Processo N°: 1000003436034  
Contratado: (263169/21) ROSILAINÉ HERNANDES;CPF:307.191.648-50;Cargo/  
Função: (3506) CONTR.TEMP.FUNCAO PROF. HABILITADO;Ref:B-001;CH: 01H  
Hab.:LICENCIATURA PLENA EM EDUCAÇÃO FÍSICA;Motivo:AULAS RESIDUAIS;Un.  
Adm: (012211) E.E. MERCEDES DE PAULA SODA;Em: 22/01/2021

CONTRATO/SEDUC/43109/2020 DE: 26/11/2020  
Processo N°: 1000003437358  
Contratado: (263285/17) FABIANA LUCIANO BUENO PEREIRA  
GUERREIRO;CPF:808.265.551-87;Cargo/Função: (3506) CONTR.TEMP.FUNCAO PROF.  
HABILITADO;Ref:B-001;CH: 16H  
Hab.:LICENCIATURA PLENA EM LETRAS/PORTUGUES/ESPANHOL;Motivo:AULAS  
RESIDUAIS;Un. Adm: (104248) E.E. JAIME VERISSIMO DE CAMPOS JR. -  
JAIMINHO;Em: 22/01/2021

CONTRATO/SEDUC/43110/2020 DE: 26/11/2020  
Processo N°: 1000003441242  
Contratado: (263348/19) MARIA IVONE PEREIRA GUIMARAES;CPF:973.584.361-  
72;Cargo/Função: (3506) CONTR.TEMP.FUNCAO PROF. HABILITADO;Ref:B-001;CH:  
10H  
Hab.:LICENCIATURA PLENA EM GEOGRAFIA;Motivo:PROJETO/DEMANDA TEMPORARIA;Un.  
Adm: (158658) E.E. DAURY RIVA;Em: 22/01/2021

CONTRATO/SEDUC/43111/2020 DE: 26/11/2020  
Processo N°: 1000003457672  
Contratado: (263489/16) ELIANE NASCIMENTO ALVES;CPF:946.060.801-91;Cargo/  
Função: (3506) CONTR.TEMP.FUNCAO PROF. HABILITADO;Ref:B-001;CH: 05H  
Hab.:LICENCIATURA PLENA EM LETRAS/PORTUGUES/ESPANHOL;Motivo:AULAS  
RESIDUAIS;Un. Adm: (010456) E.E. FILOGONIO CORREA;Em: 18/12/2020

CONTRATO/SEDUC/43112/2020 DE: 26/11/2020  
Processo N°: 1000003456247  
Contratado: (263508/13) EVANDRO ATAIDE SOARES GUIMARAES;CPF:013.323.401-  
05;Cargo/Função: (3506) CONTR.TEMP.FUNCAO PROF. HABILITADO;Ref:B-001;CH:  
08H  
Hab.:LICENCIATURA PLENA EM EDUCAÇÃO FÍSICA;Motivo:AULAS RESIDUAIS;Un.  
Adm: (010413) E.E. JOSE MAGNO;Em: 22/01/2021

CONTRATO/SEDUC/43113/2020 DE: 26/11/2020  
Processo N°: 1000003430914  
Contratado: (263694/10) THIAGO CONCEICAO PINHEIRO DOS  
SANTOS;CPF:892.366.021-34;Cargo/Função: (3506) CONTR.TEMP.FUNCAO PROF.  
HABILITADO;Ref:B-001;CH: 11H  
Hab.:LICENCIATURA PLENA EM EDUCAÇÃO FÍSICA;Motivo:AULAS RESIDUAIS;Un.  
Adm: (009547) E.E. PASCOAL RAMOS;Em: 21/01/2021

CONTRATO/SEDUC/43114/2020 DE: 26/11/2020  
Processo N°: 1000003452350  
Contratado: (263715/25) EDER OLIVEIRA DE JESUS;CPF:723.247.591-87;Cargo/  
Função: (3506) CONTR.TEMP.FUNCAO PROF. HABILITADO;Ref:B-001;CH: 20H  
Hab.:LICENCIATURA PLENA EM EDUCAÇÃO FÍSICA;Motivo:AULAS/CARGO LIVRE;Un.  
Adm: (016420) E.E. GARCIA GARRIDO FERMINO;Em: 22/01/2021

CONTRATO/SEDUC/43115/2020 DE: 26/11/2020  
Processo N°: 1000003437456  
Contratado: (263835/9) SONIA DOS SANTOS LIMA;CPF:003.574.271-22;Cargo/  
Função: (3506) CONTR.TEMP.FUNCAO PROF. HABILITADO;Ref:B-001;CH: 17H  
Hab.:LICENCIATURA PLENA EM LETRAS/PORTUGUES/INGLÊS;Motivo:AULAS  
RESIDUAIS;Un. Adm: (014516) E.E. JOAQUIM A. COSTA MARQUES;Em: 21/01/2021

CONTRATO/SEDUC/43116/2020 DE: 26/11/2020  
Processo N°: 1000003435395  
Contratado: (263841/5) CLEONICE FERREIRA DOS SANTOS;CPF:348.235.142-  
20;Cargo/Função: (3506) CONTR.TEMP.FUNCAO PROF. HABILITADO;Ref:B-001;CH:  
15H  
Hab.:LICENCIATURA PLENA EM PEDAGOGIA;Motivo:AULAS RESIDUAIS;Un.  
Adm: (013129) E.E. VERENA LEITE DE BRITO;Em: 22/01/2021

CONTRATO/SEDUC/43117/2020 DE: 26/11/2020  
Processo N°: 1000003441200  
Contratado: (263935/5) ALESSANDRA BUENO LOPES;CPF:040.198.541-57;Cargo/  
Função: (3506) CONTR.TEMP.FUNCAO PROF. HABILITADO;Ref:B-001;CH: 09H  
Hab.:LICENCIATURA PLENA EM LETRAS/PORTUGUES/LITERATURAS;Motivo:PROJETO/  
DEMANDA TEMPORARIA;Un. Adm: (158658) E.E. DAURY RIVA;Em: 18/12/2020

CONTRATO/SEDUC/43118/2020 DE: 26/11/2020  
Processo N°: 1000003441727  
Contratado: (264142/13) RHEURYSONN ALVES SOUZA;CPF:044.032.131-03;Cargo/  
Função: (3506) CONTR.TEMP.FUNCAO PROF. HABILITADO;Ref:B-001;CH: 20H  
Hab.:LICENCIATURA PLENA EM EDUCAÇÃO FÍSICA;Motivo:AULAS RESIDUAIS;Un.  
Adm: (009920) E.E. DJALMA FERREIRA DE SOUZA;Em: 22/01/2021

CONTRATO/SEDUC/43119/2020 DE: 26/11/2020  
Processo N°: 1000003441743  
Contratado: (264142/14) RHEURYSONN ALVES SOUZA;CPF:044.032.131-03;Cargo/  
Função: (3506) CONTR.TEMP.FUNCAO PROF. HABILITADO;Ref:B-001;CH: 10H  
Hab.:LICENCIATURA PLENA EM EDUCAÇÃO FÍSICA;Motivo:PROJETO/DEMANDA  
TEMPORARIA;Un. Adm: (009920) E.E. DJALMA FERREIRA DE SOUZA;Em: 18/12/2020

CONTRATO/SEDUC/43120/2020 DE: 26/11/2020  
Processo N°: 1000003454867  
Contratado: (264182/21) TATYANNE DARC CORREA FERNANDES;CPF:023.133.521-  
02;Cargo/Função: (3506) CONTR.TEMP.FUNCAO PROF. HABILITADO;Ref:B-001;CH:  
08H  
Hab.:LICENCIATURA PLENA EM LETRAS/PORTUGUES/INGLÊS;Motivo:AULAS  
RESIDUAIS;Un. Adm: (016470) E.E. DOM BOSCO;Em: 22/01/2021

CONTRATO/SEDUC/43121/2020 DE: 26/11/2020  
Processo N°: 1000003439296  
Contratado: (264334/27) GRACIELA ALVES DE MOURA;CPF:015.820.231-74;Cargo/  
Função: (3506) CONTR.TEMP.FUNCAO PROF. HABILITADO;Ref:B-001;CH: 04H

Hab.:LICENCIATURA PLENA EM CIENCIAS BIOLÓGICAS;Motivo:AULAS RESIDUAIS;Un.  
Adm: (192228) E.E. 20 DE MARÇO;Em: 22/01/2021

CONTRATO/SEDUC/43122/2020 DE: 26/11/2020  
Processo N°: 1000003438821  
Contratado: (264811/10) NATANAEL PINTO DE MORAES;CPF:503.392.061-87;Cargo/  
Função: (3506) CONTR.TEMP.FUNCAO PROF. HABILITADO;Ref:B-001;CH: 21H  
Hab.:LICENCIATURA PLENA EM MATEMÁTICA;Motivo:AULAS RESIDUAIS;Un.  
Adm: (042587) E.E. PROF. RAFAEL RUEDA;Em: 22/01/2021

CONTRATO/SEDUC/43123/2020 DE: 26/11/2020  
Processo N°: 1000003441981  
Contratado: (264811/11) NATANAEL PINTO DE MORAES;CPF:503.392.061-87;Cargo/  
Função: (3506) CONTR.TEMP.FUNCAO PROF. HABILITADO;Ref:B-001;CH: 09H  
Hab.:LICENCIATURA PLENA EM MATEMÁTICA;Motivo:PROJETO/DEMANDA  
TEMPORARIA;Un. Adm: (042587) E.E. PROF. RAFAEL RUEDA;Em: 18/12/2020

CONTRATO/SEDUC/43124/2020 DE: 26/11/2020  
Processo N°: 1000003439826  
Contratado: (265152/11) HACMONITA NONATO DA SILVA;CPF:052.016.563-23;Cargo/  
Função: (3506) CONTR.TEMP.FUNCAO PROF. HABILITADO;Ref:B-001;CH: 07H  
Hab.:LICENCIATURA PLENA EM MATEMÁTICA;Motivo:AULAS RESIDUAIS;Un.  
Adm: (192210) E.E. ARLETE MARIA CAPPELLARI;Em: 22/01/2021

CONTRATO/SEDUC/43125/2020 DE: 26/11/2020  
Processo N°: 1000003433773  
Contratado: (265174/5) MARIA ISABEL ROSA FONTES;CPF:818.696.731-15;Cargo/  
Função: (3506) CONTR.TEMP.FUNCAO PROF. HABILITADO;Ref:B-001;CH: 08H  
Hab.:LICENCIATURA PLENA EM MATEMÁTICA;Motivo:AULAS RESIDUAIS;Un.  
Adm: (010405) E.E. GUSTAVO KULMANN;Em: 22/01/2021

CONTRATO/SEDUC/43126/2020 DE: 26/11/2020  
Processo N°: 1000003439082  
Contratado: (265201/27) DANIELA RAPHANHIN DA SILVA;CPF:046.492.231-  
30;Cargo/Função: (3506) CONTR.TEMP.FUNCAO PROF. HABILITADO;Ref:B-001;CH:  
10H  
Hab.:LICENCIATURA PLENA EM CIENCIAS DA NATUREZA;Motivo:AULAS RESIDUAIS;Un.  
Adm: (015008) E.E. SANTA ELVIRA;Em: 22/01/2021

CONTRATO/SEDUC/43127/2020 DE: 26/11/2020  
Processo N°: 1000003435334  
Contratado: (265256/12) GERINA ANGELA DE ARRUDA SILVA;CPF:522.407.701-  
04;Cargo/Função: (3506) CONTR.TEMP.FUNCAO PROF. HABILITADO;Ref:B-001;CH:  
20H  
Hab.:LICENCIATURA PLENA EM PEDAGOGIA;Motivo:AULAS/CARGO LIVRE;Un.  
Adm: (012670) E.E. FREI CARLOS VALLETE;Em: 22/01/2021

CONTRATO/SEDUC/43128/2020 DE: 26/11/2020  
Processo N°: 1000003438041  
Contratado: (265267/26) GILMAR ALVES RODRIGUES;CPF:797.625.902-44;Cargo/  
Função: (3506) CONTR.TEMP.FUNCAO PROF. HABILITADO;Ref:B-001;CH: 10H  
Hab.:LICENCIATURA PLENA EM QUIMICA;Motivo:AULAS RESIDUAIS;Un. Adm: (014583)  
CEJA ALTERNATIVO;Em: 22/01/2021

CONTRATO/SEDUC/43129/2020 DE: 26/11/2020  
Processo N°: 1000003456945  
Contratado: (265279/35) OSMANO LUIZ PEREIRA;CPF:512.657.532-53;Cargo/  
Função: (3506) CONTR.TEMP.FUNCAO PROF. HABILITADO;Ref:B-001;CH: 03H  
Hab.:LICENCIATURA PLENA EM GEOGRAFIA;Motivo:AULAS RESIDUAIS;Un.  
Adm: (069582) E.E. ANDRE ANTONIO MAGGI;Em: 22/01/2021

CONTRATO/SEDUC/43130/2020 DE: 26/11/2020  
Processo N°: 1000003452143  
Contratado: (265305/18) FRANCISCO ALEX PEREIRA DA SILVA;CPF:028.164.561-  
29;Cargo/Função: (3506) CONTR.TEMP.FUNCAO PROF. HABILITADO;Ref:B-001;CH:  
05H  
Hab.:LICENCIATURA PLENA EM EDUCACAO ARTISTICA - MUSICA;Motivo:AULAS  
RESIDUAIS;Un. Adm: (012360) CEJA LICINIO MONTEIRO DA SILVA;Em: 22/01/2021

CONTRATO/SEDUC/43131/2020 DE: 26/11/2020  
Processo N°: 1000003435909  
Contratado: (265344/10) LEIDIANE APARECIDA DA SILVA  
FIGUEIREDO;CPF:958.157.321-68;Cargo/Função: (3506) CONTR.TEMP.FUNCAO PROF.  
HABILITADO;Ref:B-001;CH: 20H  
Hab.:LICENCIATURA PLENA EM PEDAGOGIA;Motivo:AULAS/CARGO LIVRE;Un.  
Adm: (045101) E.E. MAXIMIANA DO NASCIMENTO;Em: 22/01/2021

CONTRATO/SEDUC/43132/2020 DE: 26/11/2020  
Processo N°: 1000003433851  
Contratado: (265526/20) ROSA BAUTISTA NUNES MACHADO;CPF:383.210.922-  
68;Cargo/Função: (3506) CONTR.TEMP.FUNCAO PROF. HABILITADO;Ref:B-001;CH:  
06H  
Hab.:LICENCIATURA PLENA EM FILOSOFIA;Motivo:AULAS RESIDUAIS;Un.  
Adm: (091448) E.E. PROFª. EDELI MANTOVANI;Em: 22/01/2021

CONTRATO/SEDUC/43133/2020 DE: 26/11/2020  
Processo N°: 1000003437874  
Contratado: (265583/13) WANDERLEI BARBOSA FERREIRA;CPF:913.741.461-  
53;Cargo/Função: (3506) CONTR.TEMP.FUNCAO PROF. HABILITADO;Ref:B-001;CH:  
08H  
Hab.:LICENCIATURA PLENA EM FÍSICA;Motivo:AULAS RESIDUAIS;Un. Adm: (010839)  
E.E. ANTONIO G. BALBINO;Em: 22/01/2021

CONTRATO/SEDUC/43134/2020 DE: 26/11/2020  
Processo N°: 1000003457839  
Contratado: (265657/11) FRANKLIN LARA E SILVA;CPF:032.898.811-13;Cargo/  
Função: (3506) CONTR.TEMP.FUNCAO PROF. HABILITADO;Ref:B-001;CH: 06H  
Hab.:LICENCIATURA PLENA EM MATEMÁTICA;Motivo:AULAS RESIDUAIS;Un.  
Adm: (010456) E.E. FILOGONIO CORREA;Em: 22/01/2021

CONTRATO/SEDUC/43135/2020 DE: 26/11/2020  
Processo N°: 1000003439633  
Contratado: (265658/18) JOYCI MAR FRANCISCO DE PAULA;CPF:036.404.741-  
04;Cargo/Função: (3506) CONTR.TEMP.FUNCAO PROF. HABILITADO;Ref:B-001;CH:  
08H  
Hab.:LICENCIATURA PLENA EM GEOGRAFIA;Motivo:AULAS RESIDUAIS;Un.



Adm: (192210) E.E. ARLETE MARIA CAPPELLARI; Em: 22/01/2021

CONTRATO/SEDUC/43136/2020 DE: 26/11/2020  
 Processo Nº: 1000003438863  
 Contratado: (265754/17) ERICKSEN RAY PEDROSO; CPF: 026.662.491-07; Cargo/Função: (3506) CONTR. TEMP. FUNCAO PROF. HABILITADO; Ref: B-001; CH: 10H  
 Hab.: LICENCIATURA PLENA EM EDUCAÇÃO FISICA; Motivo: PROJETO/DEMANDA TEMPORARIA; Un. Adm: (194565) E.E. GOVERNADOR JOSÉFRAGELLI; Em: 18/12/2020

CONTRATO/SEDUC/43137/2020 DE: 26/11/2020  
 Processo Nº: 1000003436825  
 Contratado: (265754/18) ERICKSEN RAY PEDROSO; CPF: 026.662.491-07; Cargo/Função: (3506) CONTR. TEMP. FUNCAO PROF. HABILITADO; Ref: B-001; CH: 20H  
 Hab.: LICENCIATURA PLENA EM EDUCAÇÃO FISICA; Motivo: PROJETO/DEMANDA TEMPORARIA; Un. Adm: (194565) E.E. GOVERNADOR JOSÉFRAGELLI; Em: 22/01/2021

CONTRATO/SEDUC/43138/2020 DE: 26/11/2020  
 Processo Nº: 1000003439930  
 Contratado: (265994/20) RODRIGO POMPER; CPF: 046.549.491-94; Cargo/Função: (3506) CONTR. TEMP. FUNCAO PROF. HABILITADO; Ref: B-001; CH: 06H  
 Hab.: LICENCIATURA PLENA EM LETRAS/PORTUGUES/INGLÊS; Motivo: AULAS RESIDUAIS; Un. Adm: (156434) E.E. JOSÉDOMINGOS FRAGA; Em: 22/01/2021

CONTRATO/SEDUC/43139/2020 DE: 26/11/2020  
 Processo Nº: 1000003440494  
 Contratado: (265996/5) MARIA JOSE FREITAS FERREIRA; CPF: 000.226.481-19; Cargo/Função: (3506) CONTR. TEMP. FUNCAO PROF. HABILITADO; Ref: B-001; CH: 02H  
 Hab.: LICENCIATURA PLENA EM PEDAGOGIA; Motivo: AULAS RESIDUAIS; Un. Adm: (011231) E.E. DOM AQUINO CORREA; Em: 22/01/2021

CONTRATO/SEDUC/43140/2020 DE: 26/11/2020  
 Processo Nº: 1000003454912  
 Contratado: (266036/6) MARTA GARCIA FERREIRA; CPF: 531.384.811-91; Cargo/Função: (3506) CONTR. TEMP. FUNCAO PROF. HABILITADO; Ref: B-001; CH: 02H  
 Hab.: LICENCIATURA PLENA EM EDUCAÇÃO FISICA; Motivo: AULAS RESIDUAIS; Un. Adm: (009482) E.E. PROF. HELIODORO CAPISTRANO DA SILVA; Em: 22/01/2021

CONTRATO/SEDUC/43141/2020 DE: 26/11/2020  
 Processo Nº: 100000344470  
 Contratado: (266048/73) MAURICIO JOSE DIAS; CPF: 025.811.458-46; Cargo/Função: (3506) CONTR. TEMP. FUNCAO PROF. HABILITADO; Ref: B-001; CH: 20H  
 Hab.: LICENCIATURA PLENA EM LETRAS/PORTUGUES/INGLÊS; Motivo: AULAS/CARGO LIVRE; Un. Adm: (192040) ESC. ESTAD. ALINE MARIA TEIXEIRA; Em: 22/01/2021

CONTRATO/SEDUC/43142/2020 DE: 26/11/2020  
 Processo Nº: 1000003440769  
 Contratado: (266572/18) FATIMA MELIM MENDES; CPF: 045.138.578-03; Cargo/Função: (3506) CONTR. TEMP. FUNCAO PROF. HABILITADO; Ref: B-001; CH: 08H  
 Hab.: LICENCIATURA PLENA EM BIOLOGIA; Motivo: AULAS RESIDUAIS; Un. Adm: (015741) E.E. COM. JOSE PEDRO DIAS; Em: 22/01/2021

CONTRATO/SEDUC/43143/2020 DE: 26/11/2020  
 Processo Nº: 1000003440785  
 Contratado: (267667/21) FELIPE DOS REIS SILVA; CPF: 034.567.121-03; Cargo/Função: (3506) CONTR. TEMP. FUNCAO PROF. HABILITADO; Ref: B-001; CH: 13H  
 Hab.: LICENCIATURA PLENA EM LETRAS/PORTUGUES/INGLÊS; Motivo: AULAS RESIDUAIS; Un. Adm: (014591) E.E. ANTONIO FRANCISCO LISBOA; Em: 22/01/2021

CONTRATO/SEDUC/43144/2020 DE: 26/11/2020  
 Processo Nº: 1000003433585  
 Contratado: (267925/26) MEIRE PEREIRA LEAL ROSA; CPF: 119.896.477-40; Cargo/Função: (3506) CONTR. TEMP. FUNCAO PROF. HABILITADO; Ref: B-001; CH: 19H  
 Hab.: LICENCIATURA PLENA EM LETRAS/PORTUGUES/INGLÊS; Motivo: AULAS RESIDUAIS; Un. Adm: (021083) E.E. DOM AQUINO CORREA; Em: 22/01/2021

CONTRATO/SEDUC/43145/2020 DE: 26/11/2020  
 Processo Nº: 1000003438388  
 Contratado: (268317/14) RAFAEL FERREIRA MESSIAS; CPF: 038.020.161-57; Cargo/Função: (3506) CONTR. TEMP. FUNCAO PROF. HABILITADO; Ref: B-001; CH: 20H  
 Hab.: LICENCIATURA PLENA EM FILOSOFIA; Motivo: PROJETO/DEMANDA TEMPORARIA; Un. Adm: (010855) E.E. SILVESTRE GOMES JARDIM; Em: 22/01/2021

CONTRATO/SEDUC/43146/2020 DE: 26/11/2020  
 Processo Nº: 1000003439526  
 Contratado: (268535/10) INGRYD REHBEIN DE OLIVEIRA; CPF: 037.082.031-27; Cargo/Função: (3506) CONTR. TEMP. FUNCAO PROF. HABILITADO; Ref: B-001; CH: 03H  
 Hab.: LICENCIATURA PLENA EM CIENCIAS BIOLÓGICAS; Motivo: AULAS RESIDUAIS; Un. Adm: (021083) E.E. DOM AQUINO CORREA; Em: 22/01/2021

CONTRATO/SEDUC/43147/2020 DE: 26/11/2020  
 Processo Nº: 1000003441607  
 Contratado: (268548/13) ALLISON RIBEIRO E SILVA; CPF: 046.369.041-92; Cargo/Função: (3506) CONTR. TEMP. FUNCAO PROF. HABILITADO; Ref: B-001; CH: 05H  
 Hab.: LICENCIATURA PLENA EM FILOSOFIA; Motivo: AULAS RESIDUAIS; Un. Adm: (011959) E.E. GONÇALO BOTELHO DE CAMPOS; Em: 22/01/2021

CONTRATO/SEDUC/43148/2020 DE: 26/11/2020  
 Processo Nº: 1000003453740  
 Contratado: (268551/6) CORNELIO LIMA DE JESUS; CPF: 655.474.031-72; Cargo/Função: (3506) CONTR. TEMP. FUNCAO PROF. HABILITADO; Ref: B-001; CH: 04H  
 Hab.: LICENCIATURA PLENA EM HISTÓRIA; Motivo: AULAS RESIDUAIS; Un. Adm: (020516) E.E. DR. MARIO DE CASTRO; Em: 22/01/2021

CONTRATO/SEDUC/43149/2020 DE: 26/11/2020  
 Processo Nº: 1000003435297  
 Contratado: (268552/5) RAQUEL REIS DIAS VELASCO CARVALHO; CPF: 559.208.531-15; Cargo/Função: (3506) CONTR. TEMP. FUNCAO PROF. HABILITADO; Ref: B-001; CH: 10H  
 Hab.: BACHARELADO EM CIENCIAS ADMINISTRATIVAS; Motivo: AULAS RESIDUAIS; Un. Adm: (010596) E.E. PRESIDENTE MEDICI; Em: 22/01/2021

CONTRATO/SEDUC/43150/2020 DE: 26/11/2020  
 Processo Nº: 1000003439002  
 Contratado: (268560/15) FERNANDA SOUZA MARIA; CPF: 045.407.081-04; Cargo/

Função: (3506) CONTR. TEMP. FUNCAO PROF. HABILITADO; Ref: B-001; CH: 04H  
 Hab.: LICENCIATURA PLENA EM CIENCIAS DA NATUREZA; Motivo: AULAS RESIDUAIS; Un. Adm: (014958) E.E. ANTONIO JOSE DE LIMA; Em: 22/01/2021

CONTRATO/SEDUC/43151/2020 DE: 26/11/2020  
 Processo Nº: 1000003433406  
 Contratado: (268613/7) PAULO CEZAR IZEPILOVSKI; CPF: 015.575.821-73; Cargo/Função: (3506) CONTR. TEMP. FUNCAO PROF. HABILITADO; Ref: B-001; CH: 04H  
 Hab.: LICENCIATURA PLENA EM MATEMATICA; Motivo: AULAS RESIDUAIS; Un. Adm: (013900) E.E. 1 DE MAIO; Em: 22/01/2021

CONTRATO/SEDUC/43152/2020 DE: 26/11/2020  
 Processo Nº: 1000003434502  
 Contratado: (268733/10) CLAUDINEIA PAULA FIGUEIREDO; CPF: 032.230.701-50; Cargo/Função: (3506) CONTR. TEMP. FUNCAO PROF. HABILITADO; Ref: B-001; CH: 20H  
 Hab.: LICENCIATURA PLENA EM EDUCAÇÃO FISICA; Motivo: GESTANTE; Un. Adm: (012360) CEJA LICINIO MONTEIRO DA SILVA; Em: 22/01/2021

CONTRATO/SEDUC/43153/2020 DE: 26/11/2020  
 Processo Nº: 1000003441150  
 Contratado: (268753/10) KARLO YOSHIHIRO PIOTO HAKAMADA; CPF: 004.126.571-80; Cargo/Função: (3506) CONTR. TEMP. FUNCAO PROF. HABILITADO; Ref: B-001; CH: 03H  
 Hab.: LICENCIATURA PLENA EM CIENCIAS BIOLÓGICAS; Motivo: AULAS RESIDUAIS; Un. Adm: (012653) E.E. MARECHAL RONDON; Em: 22/01/2021

CONTRATO/SEDUC/43154/2020 DE: 26/11/2020  
 Processo Nº: 1000003440152  
 Contratado: (268789/14) ADELITA MENDES DOS SANTOS; CPF: 029.138.181-29; Cargo/Função: (3506) CONTR. TEMP. FUNCAO PROF. HABILITADO; Ref: B-001; CH: 15H  
 Hab.: LICENCIATURA PLENA EM GEOGRAFIA; Motivo: AULAS RESIDUAIS; Un. Adm: (013560) E.E. JOAO PAULO II; Em: 22/01/2021

CONTRATO/SEDUC/43155/2020 DE: 26/11/2020  
 Processo Nº: 1000003439987  
 Contratado: (268896/12) ADRIANO ANTUNES DE OLIVEIRA; CPF: 002.898.671-77; Cargo/Função: (3506) CONTR. TEMP. FUNCAO PROF. HABILITADO; Ref: B-001; CH: 01H  
 Hab.: LICENCIATURA PLENA EM FILOSOFIA; Motivo: AULAS RESIDUAIS; Un. Adm: (015237) E.E. MIGUEL BARBOSA; Em: 22/01/2021

CONTRATO/SEDUC/43156/2020 DE: 26/11/2020  
 Processo Nº: 1000003430024  
 Contratado: (269021/20) EDNILSON ROSSETTI ZOORER; CPF: 012.357.641-50; Cargo/Função: (3506) CONTR. TEMP. FUNCAO PROF. HABILITADO; Ref: B-001; CH: 12H  
 Hab.: LICENCIATURA PLENA EM CIENCIAS BIOLÓGICAS; Motivo: AULAS RESIDUAIS; Un. Adm: (021083) E.E. DOM AQUINO CORREA; Em: 22/01/2021

CONTRATO/SEDUC/43157/2020 DE: 26/11/2020  
 Processo Nº: 1000003439621  
 Contratado: (269069/6) JOSE PARREIRA BORGES COSTA; CPF: 045.548.601-83; Cargo/Função: (3506) CONTR. TEMP. FUNCAO PROF. HABILITADO; Ref: B-001; CH: 07H  
 Hab.: LICENCIATURA PLENA EM FISICA; Motivo: AULAS RESIDUAIS; Un. Adm: (012211) E.E. MERCEDES DE PAULA SODA; Em: 22/01/2021

CONTRATO/SEDUC/43158/2020 DE: 26/11/2020  
 Processo Nº: 1000003441182  
 Contratado: (269301/10) JOSILENE PEREIRA DOS SANTOS; CPF: 047.202.411-66; Cargo/Função: (3506) CONTR. TEMP. FUNCAO PROF. HABILITADO; Ref: B-001; CH: 08H  
 Hab.: LICENCIATURA PLENA EM LETRAS/PORTUGUES; Motivo: AULAS RESIDUAIS; Un. Adm: (013560) E.E. JOAO PAULO II; Em: 22/01/2021

CONTRATO/SEDUC/43159/2020 DE: 26/11/2020  
 Processo Nº: 1000003436209  
 Contratado: (269345/2) ANDERSON MAZARO; CPF: 053.872.841-89; Cargo/Função: (3506) CONTR. TEMP. FUNCAO PROF. HABILITADO; Ref: B-001; CH: 15H  
 Hab.: LICENCIATURA PLENA EM MATEMATICA; Motivo: AULAS RESIDUAIS; Un. Adm: (013420) E.E. NOVA GALILEIA; Em: 22/01/2021

CONTRATO/SEDUC/43160/2020 DE: 26/11/2020  
 Processo Nº: 1000003452669  
 Contratado: (269352/10) MARIA SALVA DOS SANTOS SILVA; CPF: 031.096.468-70; Cargo/Função: (3506) CONTR. TEMP. FUNCAO PROF. HABILITADO; Ref: B-001; CH: 02H  
 Hab.: LICENCIATURA PLENA EM PEDAGOGIA; Motivo: AULAS RESIDUAIS; Un. Adm: (145734) E.E. MARIA MIRANDA ARAUJO; Em: 18/12/2020

CONTRATO/SEDUC/43161/2020 DE: 26/11/2020  
 Processo Nº: 1000003439911  
 Contratado: (269352/9) MARIA SALVA DOS SANTOS SILVA; CPF: 031.096.468-70; Cargo/Função: (3506) CONTR. TEMP. FUNCAO PROF. HABILITADO; Ref: B-001; CH: 12H  
 Hab.: LICENCIATURA PLENA EM PEDAGOGIA; Motivo: AULAS RESIDUAIS; Un. Adm: (145734) E.E. MARIA MIRANDA ARAUJO; Em: 22/01/2021

CONTRATO/SEDUC/43162/2020 DE: 26/11/2020  
 Processo Nº: 1000003456875  
 Contratado: (269360/12) IVAN CARLOS DA CRUZ LEITAO; CPF: 002.374.951-20; Cargo/Função: (3506) CONTR. TEMP. FUNCAO PROF. HABILITADO; Ref: B-001; CH: 01H  
 Hab.: LICENCIATURA PLENA EM QUIMICA; Motivo: AULAS RESIDUAIS; Un. Adm: (009717) E.E. DR. ESTEVAO ALVES CORREA; Em: 22/01/2021

CONTRATO/SEDUC/43163/2020 DE: 26/11/2020  
 Processo Nº: 1000003439449  
 Contratado: (269369/13) SELMA GRACAS DOS REIS; CPF: 474.480.241-91; Cargo/Função: (3506) CONTR. TEMP. FUNCAO PROF. HABILITADO; Ref: B-001; CH: 18H  
 Hab.: LICENCIATURA PLENA EM GEOGRAFIA; Motivo: AULAS RESIDUAIS; Un. Adm: (049859) E.E. PROFª ELIANE DIGIGOV SANTANA; Em: 22/01/2021

CONTRATO/SEDUC/43164/2020 DE: 26/11/2020  
 Processo Nº: 1000003457419  
 Contratado: (269458/23) VALERIA PATRICIA DE SOUZA GERALDINO; CPF: 870.408.911-15; Cargo/Função: (3506) CONTR. TEMP. FUNCAO PROF.



HABILITADO;Ref:B-001;CH: 04H  
Hab.:LICENCIATURA PLENA EM LETRAS/PORTUGUES/INGLÊS;Motivo:AFASTAMENTO DO TITULAR;Un. Adm:(014230) E.E. MARIA ESTHER PERES;Em: 22/01/2021

CONTRATO/SEDUC/43165/2020 DE: 26/11/2020  
Processo Nº: 1000003441184  
Contratado:(269552/6) ALESSANDRA AMARAL DE OLIVEIRA BRITO;CPF:010.338.041-85;Cargo/Função:(3506) CONTR.TEMP.FUNCAO PROF. HABILITADO;Ref:B-001;CH: 05H  
Hab.:LICENCIATURA PLENA EM LETRAS/PORTUGUES;Motivo:AULAS RESIDUAIS;Un. Adm:(013560) E.E. JOAO PAULO II;Em: 22/01/2021

CONTRATO/SEDUC/43166/2020 DE: 26/11/2020  
Processo Nº: 1000003439377  
Contratado:(269561/9) MARCIA DANIELLE REINKE DE JESUS;CPF:038.327.951-89;Cargo/Função:(3506) CONTR.TEMP.FUNCAO PROF. HABILITADO;Ref:B-001;CH: 06H  
Hab.:LICENCIATURA PLENA EM CIENCIAS BIOLOGICAS;Motivo:AULAS RESIDUAIS;Un. Adm:(173347) E. E. ANTONIA MOURA MUNIZ;Em: 22/01/2021

CONTRATO/SEDUC/43167/2020 DE: 26/11/2020  
Processo Nº: 1000003437015  
Contratado:(269677/15) NIVALDO RAMOS NUNES;CPF:452.868.331-87;Cargo/Função:(3506) CONTR.TEMP.FUNCAO PROF. HABILITADO;Ref:B-001;CH: 04H  
Hab.:LICENCIATURA PLENA EM MATEMATICA;Motivo:AULAS RESIDUAIS;Un. Adm:(010758) E.E. D. CEZINA ANTONIA BOTELHO;Em: 22/01/2021

CONTRATO/SEDUC/43168/2020 DE: 26/11/2020  
Processo Nº: 1000003439372  
Contratado:(269677/16) NIVALDO RAMOS NUNES;CPF:452.868.331-87;Cargo/Função:(3506) CONTR.TEMP.FUNCAO PROF. HABILITADO;Ref:B-001;CH: 05H  
Hab.:LICENCIATURA PLENA EM MATEMATICA;Motivo:AULAS RESIDUAIS;Un. Adm:(010758) E.E. D. CEZINA ANTONIA BOTELHO;Em: 22/01/2021

CONTRATO/SEDUC/43169/2020 DE: 26/11/2020  
Processo Nº: 1000003432943  
Contratado:(269862/10) UERMES SIQUEIRA CAMPOS;CPF:946.174.061-15;Cargo/Função:(3506) CONTR.TEMP.FUNCAO PROF. HABILITADO;Ref:B-001;CH: 10H  
Hab.:LICENCIATURA PLENA EM COMPUTAÇÃO;Motivo:AULAS RESIDUAIS;Un. Adm:(038652) E.E. 29 DE JULHO;Em: 22/01/2021

CONTRATO/SEDUC/43170/2020 DE: 26/11/2020  
Processo Nº: 1000003433749  
Contratado:(269896/11) ELIANE GOMES FONSECA;CPF:047.546.081-27;Cargo/Função:(3506) CONTR.TEMP.FUNCAO PROF. HABILITADO;Ref:B-001;CH: 20H  
Hab.:LICENCIATURA PLENA EM EDUCAÇÃO ARTISTICA;Motivo:AULAS/CARGO LIVRE;Un. Adm:(011193) E.E. 10 DE DEZEMBRO;Em: 22/01/2021

CONTRATO/SEDUC/43171/2020 DE: 26/11/2020  
Processo Nº: 1000003455462  
Contratado:(270134/18) PAMELA DA SILVA DUARTE;CPF:026.322.341-82;Cargo/Função:(3506) CONTR.TEMP.FUNCAO PROF. HABILITADO;Ref:B-001;CH: 05H  
Hab.:LICENCIATURA PLENA EM GEOGRAFIA;Motivo:AULAS RESIDUAIS;Un. Adm:(012360) CEJA LICINIO MONTEIRO DA SILVA;Em: 22/01/2021

CONTRATO/SEDUC/43172/2020 DE: 26/11/2020  
Processo Nº: 1000003437338  
Contratado:(270249/4) ANANDA CRISTIELLE DE SOUZA COSTA;CPF:005.370.351-09;Cargo/Função:(3506) CONTR.TEMP.FUNCAO PROF. HABILITADO;Ref:B-001;CH: 20H  
Hab.:LICENCIATURA PLENA EM PEDAGOGIA;Motivo:AFASTAMENTO DO TITULAR;Un. Adm:(011576) E.E. DINIZ ALVES DE TOLEDO;Em: 22/01/2021

CONTRATO/SEDUC/43173/2020 DE: 26/11/2020  
Processo Nº: 1000003433332  
Contratado:(270402/16) ARLETE CORNELIA OLIVEIRA GOMES;CPF:009.976.401-62;Cargo/Função:(3506) CONTR.TEMP.FUNCAO PROF. HABILITADO;Ref:B-001;CH: 06H  
Hab.:LICENCIATURA PLENA EM LETRAS/PORTUGUES/ESPANHOL;Motivo:AULAS RESIDUAIS;Un. Adm:(013900) E.E. 1 DE MAIO;Em: 22/01/2021

CONTRATO/SEDUC/43174/2020 DE: 26/11/2020  
Processo Nº: 1000003456981  
Contratado:(270424/9) EVERTON LUIS AREVALO RODRIGUES;CPF:024.005.591-80;Cargo/Função:(3506) CONTR.TEMP.FUNCAO PROF. HABILITADO;Ref:B-001;CH: 06H  
Hab.:LICENCIATURA PLENA EM GEOGRAFIA;Motivo:AULAS RESIDUAIS;Un. Adm:(094439) E.E. DIVA HUGUENEY DE SIQUEIRA BASTOS;Em: 22/01/2021

CONTRATO/SEDUC/43175/2020 DE: 26/11/2020  
Processo Nº: 1000003457224  
Contratado:(270560/18) ROSELI PINHEIRO DE LIMA MILDEMBERG;CPF:465.211.431-15;Cargo/Função:(3506) CONTR.TEMP.FUNCAO PROF. HABILITADO;Ref:B-001;CH: 08H  
Hab.:LICENCIATURA PLENA EM HISTÓRIA;Motivo:AULAS RESIDUAIS;Un. Adm:(013242) E.E. NILZA DE OLIVEIRA PIPINO;Em: 22/01/2021

CONTRATO/SEDUC/43176/2020 DE: 26/11/2020  
Processo Nº: 1000003437438  
Contratado:(270564/11) ITALO RUAN DOS SANTOS;CPF:039.894.791-05;Cargo/Função:(3506) CONTR.TEMP.FUNCAO PROF. HABILITADO;Ref:B-001;CH: 16H  
Hab.:LICENCIATURA PLENA EM CIENCIAS BIOLOGICAS;Motivo:AULAS RESIDUAIS;Un. Adm:(014516) E.E. JOAQUIM A. COSTA MARQUES;Em: 21/01/2021

CONTRATO/SEDUC/43177/2020 DE: 26/11/2020  
Processo Nº: 1000003439549  
Contratado:(270602/16) EVANILDA MARIA RAMOS DOS SANTOS;CPF:594.390.411-53;Cargo/Função:(3506) CONTR.TEMP.FUNCAO PROF. HABILITADO;Ref:B-001;CH: 10H  
Hab.:LICENCIATURA PLENA EM HISTÓRIA;Motivo:AULAS RESIDUAIS;Un. Adm:(012360) CEJA LICINIO MONTEIRO DA SILVA;Em: 22/01/2021

CONTRATO/SEDUC/43178/2020 DE: 26/11/2020  
Processo Nº: 1000003432653  
Contratado:(270905/6) LUZIMARIA HORA DE CARVALHO NANIZAYA;CPF:383.979.271-15;Cargo/Função:(3506) CONTR.TEMP.FUNCAO PROF. HABILITADO;Ref:B-001;CH:

20H  
Hab.:LICENCIATURA PLENA EM PEDAGOGIA;Motivo:AFASTAMENTO DO TITULAR;Un. Adm:(020516) E.E. DR. MARIO DE CASTRO;Em: 22/01/2021

CONTRATO/SEDUC/43179/2020 DE: 26/11/2020  
Processo Nº: 1000003435352  
Contratado:(270911/30) CLAUDIA DIAS BOMBONATO;CPF:039.128.969-17;Cargo/Função:(3506) CONTR.TEMP.FUNCAO PROF. HABILITADO;Ref:B-001;CH: 21H  
Hab.:LICENCIATURA PLENA EM CIENCIAS BIOLOGICAS;Motivo:AULAS/CARGO LIVRE;Un. Adm:(154024) E.E. PROF. ELMAR JUSTEN;Em: 22/01/2021

CONTRATO/SEDUC/43180/2020 DE: 26/11/2020  
Processo Nº: 1000003435925  
Contratado:(270912/16) CLAUDIANE RAMPI DIAS;CPF:936.604.301-10;Cargo/Função:(3506) CONTR.TEMP.FUNCAO PROF. HABILITADO;Ref:B-001;CH: 14H  
Hab.:LICENCIATURA PLENA EM QUIMICA;Motivo:AULAS RESIDUAIS;Un. Adm:(049964) E.E. FRANCISCO SALDANHA NETO;Em: 22/01/2021

CONTRATO/SEDUC/43181/2020 DE: 26/11/2020  
Processo Nº: 1000003441842  
Contratado:(270914/22) MARIA CRISTINA TURCHEN;CPF:352.553.231-87;Cargo/Função:(3506) CONTR.TEMP.FUNCAO PROF. HABILITADO;Ref:B-001;CH: 02H  
Hab.:LICENCIATURA PLENA EM GEOGRAFIA;Motivo:AULAS RESIDUAIS;Un. Adm:(104248) E.E. JAIME VERISSIMO DE CAMPOS JR. - JAIMINHO;Em: 22/01/2021

CONTRATO/SEDUC/43182/2020 DE: 26/11/2020  
Processo Nº: 1000003457421  
Contratado:(270968/18) ALINE BARBOSA DA SILVA;CPF:018.741.251-04;Cargo/Função:(3506) CONTR.TEMP.FUNCAO PROF. HABILITADO;Ref:B-001;CH: 03H  
Hab.:LICENCIATURA PLENA EM LETRAS/PORTUGUES/INGLÊS;Motivo:AFASTAMENTO DO TITULAR;Un. Adm:(014230) E.E. MARIA ESTHER PERES;Em: 22/01/2021

CONTRATO/SEDUC/43183/2020 DE: 26/11/2020  
Processo Nº: 1000003438047  
Contratado:(271574/12) FABIO OSWALD;CPF:060.887.949-50;Cargo/Função:(3506) CONTR.TEMP.FUNCAO PROF. HABILITADO;Ref:B-001;CH: 10H  
Hab.:LICENCIATURA PLENA EM EDUCAÇÃO FISICA;Motivo:AULAS RESIDUAIS;Un. Adm:(044253) E.E. QUERENCIA;Em: 22/01/2021

CONTRATO/SEDUC/43184/2020 DE: 26/11/2020  
Processo Nº: 1000003430529  
Contratado:(271659/16) ALLAN GOMES FRASSETTO;CPF:036.577.811-70;Cargo/Função:(3506) CONTR.TEMP.FUNCAO PROF. HABILITADO;Ref:B-001;CH: 21H  
Hab.:LICENCIATURA PLENA EM MATEMATICA;Motivo:AULAS/CARGO LIVRE;Un. Adm:(012726) E.E. DOM FRANCISCO DE AQUINO CORREA;Em: 22/01/2021

CONTRATO/SEDUC/43185/2020 DE: 26/11/2020  
Processo Nº: 1000003439438  
Contratado:(272048/5) LEONARDO DA SILVA LIMA;CPF:048.663.651-88;Cargo/Função:(3506) CONTR.TEMP.FUNCAO PROF. HABILITADO;Ref:B-001;CH: 08H  
Hab.:LICENCIATURA PLENA EM HISTÓRIA;Motivo:AULAS RESIDUAIS;Un. Adm:(013242) E.E. NILZA DE OLIVEIRA PIPINO;Em: 22/01/2021

CONTRATO/SEDUC/43186/2020 DE: 26/11/2020  
Processo Nº: 1000003440995  
Contratado:(272062/6) MARIANA SOUZA MIRANDA;CPF:020.141.381-76;Cargo/Função:(3506) CONTR.TEMP.FUNCAO PROF. HABILITADO;Ref:B-001;CH: 07H  
Hab.:LICENCIATURA PLENA EM ARTES VISUAIS;Motivo:AULAS RESIDUAIS;Un. Adm:(011959) E.E. GONÇALO BOTELHO DE CAMPOS;Em: 22/01/2021

CONTRATO/SEDUC/43187/2020 DE: 26/11/2020  
Processo Nº: 1000003438115  
Contratado:(272118/10) MARILZA GONCALVES PAULINO;CPF:019.614.841-37;Cargo/Função:(3506) CONTR.TEMP.FUNCAO PROF. HABILITADO;Ref:B-001;CH: 02H  
Hab.:LICENCIATURA PLENA EM CIENCIAS NATURAIS E MATEMATICA;Motivo:AULAS RESIDUAIS;Un. Adm:(011193) E.E. 10 DE DEZEMBRO;Em: 22/01/2021

CONTRATO/SEDUC/43188/2020 DE: 26/11/2020  
Processo Nº: 1000003437423  
Contratado:(272202/8) MARGARETE TEICHMANN;CPF:036.230.449-11;Cargo/Função:(3506) CONTR.TEMP.FUNCAO PROF. HABILITADO;Ref:B-001;CH: 07H  
Hab.:LICENCIATURA PLENA EM HISTÓRIA;Motivo:AULAS RESIDUAIS;Un. Adm:(192228) E.E. 20 DE MARÇO;Em: 22/01/2021

CONTRATO/SEDUC/43189/2020 DE: 26/11/2020  
Processo Nº: 1000003430309  
Contratado:(272203/13) RAIMUNDA MARQUES DE ARAUJO COSTA;CPF:396.096.691-15;Cargo/Função:(3506) CONTR.TEMP.FUNCAO PROF. HABILITADO;Ref:B-001;CH: 08H  
Hab.:LICENCIATURA PLENA EM GEOGRAFIA;Motivo:AULAS RESIDUAIS;Un. Adm:(192228) E.E. 20 DE MARÇO;Em: 22/01/2021

CONTRATO/SEDUC/43190/2020 DE: 26/11/2020  
Processo Nº: 1000003435800  
Contratado:(272389/28) CLAUDIA APARECIDA DE MAGALHAES;CPF:311.601.988-61;Cargo/Função:(3506) CONTR.TEMP.FUNCAO PROF. HABILITADO;Ref:B-001;CH: 19H  
Hab.:LICENCIATURA PLENA EM LETRAS/PORTUGUES;Motivo:AULAS RESIDUAIS;Un. Adm:(049964) E.E. FRANCISCO SALDANHA NETO;Em: 22/01/2021

CONTRATO/SEDUC/43191/2020 DE: 26/11/2020  
Processo Nº: 1000003433401  
Contratado:(272457/12) GLEICIANE MACHADO BISPO;CPF:035.020.411-05;Cargo/Função:(3506) CONTR.TEMP.FUNCAO PROF. HABILITADO;Ref:B-001;CH: 11H  
Hab.:LICENCIATURA PLENA EM LETRAS/PORTUGUES/INGLÊS;Motivo:AULAS RESIDUAIS;Un. Adm:(016632) E.E. PROF. DEMETRIO PEREIRA;Em: 22/01/2021

CONTRATO/SEDUC/43192/2020 DE: 26/11/2020  
Processo Nº: 1000003457025  
Contratado:(272593/11) TAIS CARLA DE SOUZA;CPF:048.327.471-26;Cargo/Função:(3506) CONTR.TEMP.FUNCAO PROF. HABILITADO;Ref:B-001;CH: 08H  
Hab.:LICENCIATURA PLENA EM ARTES VISUAIS;Motivo:AULAS RESIDUAIS;Un. Adm:(012378) E.E. ARNALDO ESTEVAO FIGUEIREDO;Em: 18/12/2020

CONTRATO/SEDUC/43193/2020 DE: 26/11/2020  
Processo Nº: 1000003456736



Contratado: (272620/12) VALDINEI GEREMIAS DA SILVA CICOTTE;CPF:001.457.961-83;Cargo/Função: (3506) CONTR.TEMP.FUNCAO PROF. HABILITADO;Ref:B-001;CH: 05H  
Hab.:LICENCIATURA PLENA EM EDUCAÇÃO FISICA;Motivo:AULAS RESIDUAIS;Un. Adm: (013242) E.E. NILZA DE OLIVEIRA PIPINO;Em: 22/01/2021

CONTRATO/SEDUC/43194/2020 DE: 26/11/2020  
Processo Nº: 1000003434877  
Contratado: (272923/11) TATIANE HEIMERDINGER;CPF:041.696.921-60;Cargo/Função: (3506) CONTR.TEMP.FUNCAO PROF. HABILITADO;Ref:B-001;CH: 06H  
Hab.:LICENCIATURA PLENA EM EDUCAÇÃO FISICA;Motivo:AULAS RESIDUAIS;Un. Adm: (127701) E.E. VILA RICA;Em: 22/01/2021

CONTRATO/SEDUC/43195/2020 DE: 26/11/2020  
Processo Nº: 1000003441532  
Contratado: (273031/11) LUCIENE MALVEZI TESSARI;CPF:130.798.578-52;Cargo/Função: (3506) CONTR.TEMP.FUNCAO PROF. HABILITADO;Ref:B-001;CH: 18H  
Hab.:LICENCIATURA PLENA EM LETRAS/PORTUGUES/INGLÊS;Motivo:AULAS RESIDUAIS;Un. Adm: (010928) E.E. JOSE SALMEN HANZE;Em: 22/01/2021

CONTRATO/SEDUC/43196/2020 DE: 26/11/2020  
Processo Nº: 1000003441240  
Contratado: (273080/18) ANA LUCIA DA SILVA LOPES ROSA;CPF:009.955.101-21;Cargo/Função: (3506) CONTR.TEMP.FUNCAO PROF. HABILITADO;Ref:B-001;CH: 18H  
Hab.:LICENCIATURA PLENA EM GEOGRAFIA;Motivo:AULAS RESIDUAIS;Un. Adm: (014575) E.E. DR. ARTHUR ANTUNES MACIEL;Em: 22/01/2021

CONTRATO/SEDUC/43197/2020 DE: 26/11/2020  
Processo Nº: 1000003432830  
Contratado: (273117/19) FERNANDO DOS SANTOS GALVAO;CPF:013.569.741-71;Cargo/Função: (3506) CONTR.TEMP.FUNCAO PROF. HABILITADO;Ref:B-001;CH: 09H  
Hab.:LICENCIATURA PLENA EM EDUCAÇÃO FISICA;Motivo:AULAS RESIDUAIS;Un. Adm: (015067) E.E. JUSCELINO K. OLIVEIRA;Em: 22/01/2021

CONTRATO/SEDUC/43198/2020 DE: 26/11/2020  
Processo Nº: 1000003434416  
Contratado: (273224/10) LEONARDO RODRIGUES TAQUES FONTOURA;CPF:037.165.281-29;Cargo/Função: (3506) CONTR.TEMP.FUNCAO PROF. HABILITADO;Ref:B-001;CH: 11H  
Hab.:LICENCIATURA PLENA EM MATEMATICA;Motivo:AULAS RESIDUAIS;Un. Adm: (012556) E.E. SANTA CLAUDINA;Em: 22/01/2021

CONTRATO/SEDUC/43199/2020 DE: 26/11/2020  
Processo Nº: 1000003441337  
Contratado: (273300/16) FABIO CORAZZA FAJARDO;CPF:009.007.601-09;Cargo/Função: (3506) CONTR.TEMP.FUNCAO PROF. HABILITADO;Ref:B-001;CH: 09H  
Hab.:BACHARELADO EM SISTEMAS DE INFORMAÇÃO;Motivo:AULAS RESIDUAIS;Un. Adm: (014575) E.E. DR. ARTHUR ANTUNES MACIEL;Em: 22/01/2021

CONTRATO/SEDUC/43200/2020 DE: 26/11/2020  
Processo Nº: 1000003436435  
Contratado: (273310/5) RAPHAEL CARLOS SILVA ARENA;CPF:028.252.491-65;Cargo/Função: (3506) CONTR.TEMP.FUNCAO PROF. HABILITADO;Ref:B-001;CH: 18H  
Hab.:LICENCIATURA PLENA EM EDUCAÇÃO FISICA;Motivo:AULAS RESIDUAIS;Un. Adm: (009717) E.E. DR. ESTEVAO ALVES CORREA;Em: 22/01/2021

CONTRATO/SEDUC/43201/2020 DE: 26/11/2020  
Processo Nº: 1000003434567  
Contratado: (273369/13) JULIAN JUNIOR DOS SANTOS BARBOSA;CPF:031.534.261-71;Cargo/Função: (3506) CONTR.TEMP.FUNCAO PROF. HABILITADO;Ref:B-001;CH: 20H  
Hab.:LICENCIATURA PLENA EM LETRAS/PORTUGUES/ESPANHOL;Motivo:AULAS/CARGO LIVRE;Un. Adm: (012360) CEJA LICINIO MONTEIRO DA SILVA;Em: 22/01/2021

CONTRATO/SEDUC/43202/2020 DE: 26/11/2020  
Processo Nº: 1000003433101  
Contratado: (273388/6) FERNANDO CARNEIRO DOS SANTOS;CPF:021.545.381-69;Cargo/Função: (3506) CONTR.TEMP.FUNCAO PROF. HABILITADO;Ref:B-001;CH: 20H  
Hab.:LICENCIATURA PLENA EM CIENCIAS NATURAIS;Motivo:AULAS/CARGO LIVRE;Un. Adm: (091448) E.E. PROFª. EDELI MANTOVANI;Em: 22/01/2021

CONTRATO/SEDUC/43203/2020 DE: 26/11/2020  
Processo Nº: 1000003435595  
Contratado: (273843/8) GERALDINA APARECIDA PAIXAO;CPF:667.761.042-04;Cargo/Função: (3506) CONTR.TEMP.FUNCAO PROF. HABILITADO;Ref:B-001;CH: 11H  
Hab.:LICENCIATURA PLENA EM HISTÓRIA;Motivo:AULAS RESIDUAIS;Un. Adm: (145734) E.E. MARIA MIRANDA ARAUJO;Em: 22/01/2021

CONTRATO/SEDUC/43204/2020 DE: 26/11/2020  
Processo Nº: 1000003435302  
Contratado: (273846/23) ELIANE GOMES MENDONCA MARTINS;CPF:020.123.711-32;Cargo/Função: (3506) CONTR.TEMP.FUNCAO PROF. HABILITADO;Ref:B-001;CH: 20H  
Hab.:LICENCIATURA PLENA EM MATEMATICA;Motivo:AULAS/CARGO LIVRE;Un. Adm: (154024) E.E. PROF. ELMAR JUSTEN;Em: 22/01/2021

CONTRATO/SEDUC/43205/2020 DE: 26/11/2020  
Processo Nº: 1000003430082  
Contratado: (273919/5) ROSANA AMORIM;CPF:023.812.681-11;Cargo/Função: (3506) CONTR.TEMP.FUNCAO PROF. HABILITADO;Ref:B-001;CH: 06H  
Hab.:LICENCIATURA PLENA EM CIENCIAS - MATEMATICA E FISICA;Motivo:AULAS RESIDUAIS;Un. Adm: (013242) E.E. NILZA DE OLIVEIRA PIPINO;Em: 21/01/2021

CONTRATO/SEDUC/43206/2020 DE: 26/11/2020  
Processo Nº: 1000003437271  
Contratado: (274140/4) JUSSARA FAURO SILVESTRE;CPF:996.065.500-87;Cargo/Função: (3506) CONTR.TEMP.FUNCAO PROF. HABILITADO;Ref:B-001;CH: 20H  
Hab.:LICENCIATURA PLENA EM GEOGRAFIA;Motivo:AULAS RESIDUAIS;Un. Adm: (192228) E.E. 20 DE MARÇO;Em: 22/01/2021

CONTRATO/SEDUC/43207/2020 DE: 26/11/2020  
Processo Nº: 1000003435205  
Contratado: (274142/6) ESDRA GOMES DE MATOS SILVA;CPF:774.909.162-91;Cargo/

Função: (3506) CONTR.TEMP.FUNCAO PROF. HABILITADO;Ref:B-001;CH: 06H  
Hab.:LICENCIATURA PLENA EM BIOLOGIA;Motivo:AULAS RESIDUAIS;Un. Adm: (012181) E.E. UBALDO MONTEIRO DA SILVA;Em: 22/01/2021

CONTRATO/SEDUC/43208/2020 DE: 26/11/2020  
Processo Nº: 1000003452049  
Contratado: (274209/13) SIMONE CRISTINA TEIXEIRA DOS SANTOS;CPF:031.251.951-60;Cargo/Função: (3506) CONTR.TEMP.FUNCAO PROF. HABILITADO;Ref:B-001;CH: 08H  
Hab.:LICENCIATURA PLENA EM ARTES VISUAIS;Motivo:AULAS RESIDUAIS;Un. Adm: (014990) E.E. CAMPOS SALES;Em: 31/12/2020

CONTRATO/SEDUC/43209/2020 DE: 26/11/2020  
Processo Nº: 1000003438368  
Contratado: (274291/10) LISMONE HELRIGLE SOUSA;CPF:885.159.821-53;Cargo/Função: (3506) CONTR.TEMP.FUNCAO PROF. HABILITADO;Ref:B-001;CH: 08H  
Hab.:LICENCIATURA PLENA EM QUIMICA;Motivo:AULAS RESIDUAIS;Un. Adm: (192228) E.E. 20 DE MARÇO;Em: 22/01/2021

CONTRATO/SEDUC/43210/2020 DE: 26/11/2020  
Processo Nº: 1000003457632  
Contratado: (274482/8) ELAINE CRISTINA GARBATTO;CPF:272.478.618-19;Cargo/Função: (3506) CONTR.TEMP.FUNCAO PROF. HABILITADO;Ref:B-001;CH: 20H  
Hab.:LICENCIATURA PLENA EM LETRAS/PORTUGUES/INGLÊS;Motivo:PROJETO/DEMANDA TEMPORARIA;Un. Adm: (020516) E.E. DR. MARIO DE CASTRO;Em: 18/12/2020

CONTRATO/SEDUC/43211/2020 DE: 26/11/2020  
Processo Nº: 1000003441384  
Contratado: (274540/4) ELISANGELA OLIVEIRA DOS SANTOS;CPF:341.016.618-12;Cargo/Função: (3506) CONTR.TEMP.FUNCAO PROF. HABILITADO;Ref:B-001;CH: 08H  
Hab.:LICENCIATURA PLENA EM ARTES VISUAIS;Motivo:PROJETO/DEMANDA TEMPORARIA;Un. Adm: (010855) E.E. SILVESTRE GOMES JARDIM;Em: 22/01/2021

CONTRATO/SEDUC/43212/2020 DE: 26/11/2020  
Processo Nº: 1000003455659  
Contratado: (274548/19) JONY GOMES DA SILVA;CPF:570.264.591-04;Cargo/Função: (3506) CONTR.TEMP.FUNCAO PROF. HABILITADO;Ref:B-001;CH: 10H  
Hab.:LICENCIATURA PLENA EM HISTÓRIA;Motivo:AULAS RESIDUAIS;Un. Adm: (012181) E.E. UBALDO MONTEIRO DA SILVA;Em: 22/01/2021

CONTRATO/SEDUC/43213/2020 DE: 26/11/2020  
Processo Nº: 1000003441249  
Contratado: (274665/8) ERICA DOS SANTOS CONFREIRAS;CPF:047.679.881-79;Cargo/Função: (3506) CONTR.TEMP.FUNCAO PROF. HABILITADO;Ref:B-001;CH: 20H  
Hab.:LICENCIATURA PLENA EM EDUCAÇÃO FISICA;Motivo:AULAS RESIDUAIS;Un. Adm: (158658) E.E. DAURY RIVA;Em: 22/01/2021

CONTRATO/SEDUC/43214/2020 DE: 26/11/2020  
Processo Nº: 1000003440187  
Contratado: (274741/17) MAIULY DOS SANTOS OLIVA LISBOA;CPF:041.968.151-54;Cargo/Função: (3506) CONTR.TEMP.FUNCAO PROF. HABILITADO;Ref:B-001;CH: 02H  
Hab.:LICENCIATURA PLENA EM CIENCIAS NATURAIS;Motivo:AULAS RESIDUAIS;Un. Adm: (011940) E.E. JOSE LEITE DE MORAES;Em: 22/01/2021

CONTRATO/SEDUC/43215/2020 DE: 26/11/2020  
Processo Nº: 1000003394389  
Contratado: (274773/5) EUFFRAZIO JESUS DA SILVA;CPF:842.373.501-00;Cargo/Função: (3476) APOIO ADM. EDUCACIONAL-ELEMENTAR;Ref:A-001;CH: 30H  
Hab.:ENSINO MEDIO;Motivo:AULAS/CARGO LIVRE;Un. Adm: (021679) E.E. DAMIAO MAMEDES DO NASCIMENTO;Em: 31/12/2020

CONTRATO/SEDUC/43216/2020 DE: 26/11/2020  
Processo Nº: 1000003440512  
Contratado: (274983/10) ANDREIA CECILIA DA SILVA MOURA;CPF:982.848.191-04;Cargo/Função: (3506) CONTR.TEMP.FUNCAO PROF. HABILITADO;Ref:B-001;CH: 01H  
Hab.:LICENCIATURA PLENA EM CIENCIAS BIOLÓGICAS;Motivo:AULAS RESIDUAIS;Un. Adm: (012629) E.E. Cel. ANTONIO PAES DE BARROS;Em: 22/01/2021

CONTRATO/SEDUC/43217/2020 DE: 26/11/2020  
Processo Nº: 1000003441195  
Contratado: (274983/11) ANDREIA CECILIA DA SILVA MOURA;CPF:982.848.191-04;Cargo/Função: (3506) CONTR.TEMP.FUNCAO PROF. HABILITADO;Ref:B-001;CH: 03H  
Hab.:LICENCIATURA PLENA EM CIENCIAS BIOLÓGICAS;Motivo:AULAS RESIDUAIS;Un. Adm: (012602) E.E. CIRO SIQUEIRA GONCALVES;Em: 22/01/2021

CONTRATO/SEDUC/43218/2020 DE: 26/11/2020  
Processo Nº: 1000003437326  
Contratado: (275005/8) CIONE PEREIRA DA SILVA ALMEIDA;CPF:072.437.034-02;Cargo/Função: (3506) CONTR.TEMP.FUNCAO PROF. HABILITADO;Ref:B-001;CH: 11H  
Hab.:LICENCIATURA PLENA EM QUIMICA;Motivo:AULAS RESIDUAIS;Un. Adm: (014516) E.E. JOAQUIM A. COSTA MARQUES;Em: 21/01/2021

CONTRATO/SEDUC/43219/2020 DE: 26/11/2020  
Processo Nº: 1000003441140  
Contratado: (275013/12) PATRICIA THAIS PAULI;CPF:045.831.901-58;Cargo/Função: (3506) CONTR.TEMP.FUNCAO PROF. HABILITADO;Ref:B-001;CH: 11H  
Hab.:LICENCIATURA PLENA EM CIENCIAS BIOLÓGICAS;Motivo:AULAS RESIDUAIS;Un. Adm: (021083) E.E. DOM AQUINO CORREA;Em: 22/01/2021

CONTRATO/SEDUC/43220/2020 DE: 26/11/2020  
Processo Nº: 1000003457749  
Contratado: (275072/21) MAXWEL DE SOUZA ALVES;CPF:031.348.951-37;Cargo/Função: (3506) CONTR.TEMP.FUNCAO PROF. HABILITADO;Ref:B-001;CH: 04H  
Hab.:LICENCIATURA PLENA EM LETRAS/PORTUGUES/INGLÊS;Motivo:AULAS RESIDUAIS;Un. Adm: (014419) E.E. PROFª. JULIETA XAVIER BORGES;Em: 22/01/2021

CONTRATO/SEDUC/43221/2020 DE: 26/11/2020  
Processo Nº: 1000003433735  
Contratado: (275093/17) WALKIRIA ROSARIO DOMINGOS;CPF:040.466.021-55;Cargo/

Função: (3506) CONTR. TEMP. FUNCAO PROF. HABILITADO; Ref: B-001; CH: 12H  
 Hab.: LICENCIATURA PLENA EM LETRAS/PORTUGUES/INGLÊS; Motivo: AULAS RESIDUAIS; Un. Adm: (014036) E.E. PROFª. IDALINA DE FARIAS; Em: 22/01/2021

CONTRATO/SEDUC/43222/2020 DE: 26/11/2020  
 Processo N°: 1000003456752  
 Contratado: (275097/13) HELEN DA SILVA ROCHA; CPF: 035.345.501-61; Cargo/Função: (3506) CONTR. TEMP. FUNCAO PROF. HABILITADO; Ref: B-001; CH: 06H  
 Hab.: LICENCIATURA PLENA EM LETRAS/PORTUGUES/INGLÊS; Motivo: AULAS RESIDUAIS; Un. Adm: (011061) E.E. JOSE MORAES; Em: 22/01/2021

CONTRATO/SEDUC/43223/2020 DE: 26/11/2020  
 Processo N°: 1000003439913  
 Contratado: (275101/8) ALICE TREIN; CPF: 026.867.521-06; Cargo/Função: (3506) CONTR. TEMP. FUNCAO PROF. HABILITADO; Ref: B-001; CH: 07H  
 Hab.: LICENCIATURA PLENA EM EDUCAÇÃO FISICA; Motivo: AULAS RESIDUAIS; Un. Adm: (156434) E.E. JOSÉ DOMINGOS FRAGA; Em: 22/01/2021

CONTRATO/SEDUC/43224/2020 DE: 26/11/2020  
 Processo N°: 1000003438536  
 Contratado: (275259/13) LEONOR RODRIGUES DA SILVA; CPF: 908.815.831-20; Cargo/Função: (3506) CONTR. TEMP. FUNCAO PROF. HABILITADO; Ref: B-001; CH: 17H  
 Hab.: LICENCIATURA PLENA EM LETRAS/PORTUGUES/ESPAHOL; Motivo: AULAS RESIDUAIS; Un. Adm: (011231) E.E. DOM AQUINO CORREA; Em: 22/01/2021

CONTRATO/SEDUC/43225/2020 DE: 26/11/2020  
 Processo N°: 1000003433165  
 Contratado: (275262/8) REGINA JOSE DA SILVA; CPF: 580.650.831-53; Cargo/Função: (3506) CONTR. TEMP. FUNCAO PROF. HABILITADO; Ref: B-001; CH: 20H  
 Hab.: LICENCIATURA PLENA EM PEDAGOGIA; Motivo: AULAS/CARGO LIVRE; Un. Adm: (016225) E.E. IRENE ORTEGA; Em: 22/01/2021

CONTRATO/SEDUC/43226/2020 DE: 26/11/2020  
 Processo N°: 1000003433895  
 Contratado: (275269/10) FLAVIA IZABEL DA COSTA; CPF: 033.260.064-54; Cargo/Função: (3506) CONTR. TEMP. FUNCAO PROF. HABILITADO; Ref: B-001; CH: 22H  
 Hab.: LICENCIATURA PLENA EM LETRAS/PORTUGUES; Motivo: AULAS RESIDUAIS; Un. Adm: (194565) E.E. GOVERNADOR JOSÉ FRAGELLI; Em: 22/01/2021

CONTRATO/SEDUC/43227/2020 DE: 26/11/2020  
 Processo N°: 1000003438840  
 Contratado: (275269/11) FLAVIA IZABEL DA COSTA; CPF: 033.260.064-54; Cargo/Função: (3506) CONTR. TEMP. FUNCAO PROF. HABILITADO; Ref: B-001; CH: 08H  
 Hab.: LICENCIATURA PLENA EM LETRAS/PORTUGUES; Motivo: PROJETO/DEMANDA TEMPORARIA; Un. Adm: (194565) E.E. GOVERNADOR JOSÉ FRAGELLI; Em: 18/12/2020

CONTRATO/SEDUC/43228/2020 DE: 26/11/2020  
 Processo N°: 1000003438851  
 Contratado: (275377/12) ELIZALDE DE SOUSA AMORIM; CPF: 006.562.721-04; Cargo/Função: (3506) CONTR. TEMP. FUNCAO PROF. HABILITADO; Ref: B-001; CH: 19H  
 Hab.: LICENCIATURA PLENA EM LETRAS/PORTUGUES/ESPAHOL; Motivo: AULAS RESIDUAIS; Un. Adm: (021091) E.E. CLENIA ROSALINA SOUZA; Em: 22/01/2021

CONTRATO/SEDUC/43229/2020 DE: 26/11/2020  
 Processo N°: 1000003440533  
 Contratado: (275377/13) ELIZALDE DE SOUSA AMORIM; CPF: 006.562.721-04; Cargo/Função: (3506) CONTR. TEMP. FUNCAO PROF. HABILITADO; Ref: B-001; CH: 10H  
 Hab.: LICENCIATURA PLENA EM LETRAS/PORTUGUES/ESPAHOL; Motivo: AULAS RESIDUAIS; Un. Adm: (021091) E.E. CLENIA ROSALINA SOUZA; Em: 18/12/2020

CONTRATO/SEDUC/43230/2020 DE: 26/11/2020  
 Processo N°: 1000003441844  
 Contratado: (275392/8) CLEBER BORGES DOS SANTOS; CPF: 027.380.671-82; Cargo/Função: (3506) CONTR. TEMP. FUNCAO PROF. HABILITADO; Ref: B-001; CH: 22H  
 Hab.: LICENCIATURA PLENA EM HISTÓRIA; Motivo: AULAS RESIDUAIS; Un. Adm: (118559) E.E. NIVALDO FRACAROLLI; Em: 22/01/2021

CONTRATO/SEDUC/43231/2020 DE: 26/11/2020  
 Processo N°: 1000003434302  
 Contratado: (275396/9) MARCELA CHINOTI FINKLER; CPF: 017.033.361-27; Cargo/Função: (3506) CONTR. TEMP. FUNCAO PROF. HABILITADO; Ref: B-001; CH: 08H  
 Hab.: LICENCIATURA PLENA EM MATEMATICA; Motivo: AULAS RESIDUAIS; Un. Adm: (192040) ESC. ESTAD. ALINE MARIA TEIXEIRA; Em: 22/01/2021

CONTRATO/SEDUC/43232/2020 DE: 26/11/2020  
 Processo N°: 1000003434433  
 Contratado: (275403/13) JULIANA SCHNEIDER MOREIRA; CPF: 905.866.971-87; Cargo/Função: (3506) CONTR. TEMP. FUNCAO PROF. HABILITADO; Ref: B-001; CH: 11H  
 Hab.: LICENCIATURA PLENA EM BIOLOGIA; Motivo: AULAS RESIDUAIS; Un. Adm: (016470) E.E. DOM BOSCO; Em: 22/01/2021

CONTRATO/SEDUC/43233/2020 DE: 26/11/2020  
 Processo N°: 1000003432918  
 Contratado: (275405/7) NATHALIA MULINARIO DE OLIVEIRA; CPF: 018.335.911-94; Cargo/Função: (3506) CONTR. TEMP. FUNCAO PROF. HABILITADO; Ref: B-001; CH: 16H  
 Hab.: LICENCIATURA PLENA EM CIENCIAS BIOLOGICAS; Motivo: AULAS RESIDUAIS; Un. Adm: (013900) E.E. 1 DE MAIO; Em: 21/01/2021

CONTRATO/SEDUC/43234/2020 DE: 26/11/2020  
 Processo N°: 1000003441217  
 Contratado: (275413/6) PAMINONDAS VINICIUS SILVA RAMOS; CPF: 050.803.231-83; Cargo/Função: (3506) CONTR. TEMP. FUNCAO PROF. HABILITADO; Ref: B-001; CH: 06H  
 Hab.: LICENCIATURA PLENA EM EDUCAÇÃO FISICA; Motivo: AULAS RESIDUAIS; Un. Adm: (012742) E.E. MARIA HELENA DE ARAUJO BASTOS; Em: 22/01/2021

CONTRATO/SEDUC/43235/2020 DE: 26/11/2020  
 Processo N°: 1000003439125  
 Contratado: (275444/4) ROSENILDA BARBOSA DOS SANTOS LOPES; CPF: 878.605.621-20; Cargo/Função: (3506) CONTR. TEMP. FUNCAO PROF. HABILITADO; Ref: B-001; CH: 04H  
 Hab.: LICENCIATURA PLENA EM MATEMATICA; Motivo: AULAS RESIDUAIS; Un. Adm: (010154) E.E. ZELIA DA COSTA ALMEIDA; Em: 22/01/2021

CONTRATO/SEDUC/43236/2020 DE: 26/11/2020

Processo N°: 1000003441747  
 Contratado: (275462/13) BEATRIZ CAVALCANTE CHAVES ALVES; CPF: 049.628.273-59; Cargo/Função: (3506) CONTR. TEMP. FUNCAO PROF. HABILITADO; Ref: B-001; CH: 05H  
 Hab.: LICENCIATURA PLENA EM LETRAS/PORTUGUES/INGLÊS; Motivo: AULAS RESIDUAIS; Un. Adm: (012254) E.E. PROFª. ARLETE MARIA DA SILVA; Em: 22/01/2021

CONTRATO/SEDUC/43237/2020 DE: 26/11/2020  
 Processo N°: 1000003440073  
 Contratado: (275708/9) JOYCE DE CASSIA AGUIAR; CPF: 344.905.888-60; Cargo/Função: (3506) CONTR. TEMP. FUNCAO PROF. HABILITADO; Ref: B-001; CH: 05H  
 Hab.: LICENCIATURA PLENA EM ARTE; Motivo: AULAS RESIDUAIS; Un. Adm: (014150) E.E. SANTA TEREZINHA; Em: 22/01/2021

CONTRATO/SEDUC/43238/2020 DE: 26/11/2020  
 Processo N°: 1000003434675  
 Contratado: (275713/15) LUCAS GERIBONE BOECK; CPF: 022.811.360-19; Cargo/Função: (3506) CONTR. TEMP. FUNCAO PROF. HABILITADO; Ref: B-001; CH: 02H  
 Hab.: LICENCIATURA PLENA EM LETRAS/PORTUGUES; Motivo: AULAS RESIDUAIS; Un. Adm: (014087) E.E. SEVERIANO NEVES; Em: 22/01/2021

CONTRATO/SEDUC/43239/2020 DE: 26/11/2020  
 Processo N°: 1000003433658  
 Contratado: (275822/10) LUCAS PASTOR DOS SANTOS; CPF: 013.035.301-98; Cargo/Função: (3506) CONTR. TEMP. FUNCAO PROF. HABILITADO; Ref: B-001; CH: 20H  
 Hab.: LICENCIATURA PLENA EM MATEMATICA; Motivo: AULAS/CARGO LIVRE; Un. Adm: (012360) CEJA LICINIO MONTEIRO DA SILVA; Em: 22/01/2021

CONTRATO/SEDUC/43240/2020 DE: 26/11/2020  
 Processo N°: 1000003439735  
 Contratado: (275869/3) ELLEN BATISTA PEREIRA; CPF: 030.101.241-55; Cargo/Função: (3506) CONTR. TEMP. FUNCAO PROF. HABILITADO; Ref: B-001; CH: 15H  
 Hab.: LICENCIATURA PLENA EM EDUCAÇÃO FISICA; Motivo: AULAS RESIDUAIS; Un. Adm: (012238) E.E. PROFª. MARIA DA CUNHA BRUNO; Em: 22/01/2021

CONTRATO/SEDUC/43241/2020 DE: 26/11/2020  
 Processo N°: 1000003432716  
 Contratado: (275876/22) ELOAYNE SANTIAGO DE SA FERREIRA; CPF: 041.720.361-63; Cargo/Função: (3506) CONTR. TEMP. FUNCAO PROF. HABILITADO; Ref: B-001; CH: 19H  
 Hab.: LICENCIATURA PLENA EM CIENCIAS SOCIAIS; Motivo: AULAS RESIDUAIS; Un. Adm: (038652) E.E. 29 DE JULHO; Em: 22/01/2021

CONTRATO/SEDUC/43242/2020 DE: 26/11/2020  
 Processo N°: 1000003432848  
 Contratado: (275936/28) HEDEN JON DA SILVA BARROS; CPF: 020.887.851-32; Cargo/Função: (3506) CONTR. TEMP. FUNCAO PROF. HABILITADO; Ref: B-001; CH: 04H  
 Hab.: LICENCIATURA PLENA EM MATEMATICA; Motivo: AULAS RESIDUAIS; Un. Adm: (012378) E.E. ARNALDO ESTEVAO FIGUEIREDO; Em: 18/12/2020

CONTRATO/SEDUC/43243/2020 DE: 26/11/2020  
 Processo N°: 1000003438844  
 Contratado: (275941/2) DAYANE PRICILA ALVES GODOI; CPF: 027.942.061-76; Cargo/Função: (3506) CONTR. TEMP. FUNCAO PROF. HABILITADO; Ref: B-001; CH: 09H  
 Hab.: LICENCIATURA PLENA EM GEOGRAFIA; Motivo: PROJETO/DEMANDA TEMPORARIA; Un. Adm: (194565) E.E. GOVERNADOR JOSÉ FRAGELLI; Em: 18/12/2020

CONTRATO/SEDUC/43244/2020 DE: 26/11/2020  
 Processo N°: 1000003433909  
 Contratado: (275941/3) DAYANE PRICILA ALVES GODOI; CPF: 027.942.061-76; Cargo/Função: (3506) CONTR. TEMP. FUNCAO PROF. HABILITADO; Ref: B-001; CH: 18H  
 Hab.: LICENCIATURA PLENA EM GEOGRAFIA; Motivo: AULAS RESIDUAIS; Un. Adm: (194565) E.E. GOVERNADOR JOSÉ FRAGELLI; Em: 22/01/2021

CONTRATO/SEDUC/43245/2020 DE: 26/11/2020  
 Processo N°: 1000003435676  
 Contratado: (276091/9) JOAO BATISTA DELMINIO; CPF: 567.464.231-15; Cargo/Função: (3506) CONTR. TEMP. FUNCAO PROF. HABILITADO; Ref: B-001; CH: 14H  
 Hab.: LICENCIATURA PLENA EM LETRAS/PORTUGUES/ESPAHOL; Motivo: AULAS RESIDUAIS; Un. Adm: (011932) E.E. PROF. FERNANDO LEITE DE CAMPOS; Em: 22/01/2021

CONTRATO/SEDUC/43246/2020 DE: 26/11/2020  
 Processo N°: 1000003437008  
 Contratado: (276238/4) MARLI JUVENIL; CPF: 551.070.011-49; Cargo/Função: (3506) CONTR. TEMP. FUNCAO PROF. HABILITADO; Ref: B-001; CH: 20H  
 Hab.: LICENCIATURA PLENA EM PEDAGOGIA; Motivo: AULAS/CARGO LIVRE; Un. Adm: (173347) E.E. ANTONIA MOURA MUNIZ; Em: 22/01/2021

CONTRATO/SEDUC/43247/2020 DE: 26/11/2020  
 Processo N°: 1000003434337  
 Contratado: (276250/14) GLACIELY JULIANE COSTA SOUSA CUNHA; CPF: 022.703.811-81; Cargo/Função: (3506) CONTR. TEMP. FUNCAO PROF. HABILITADO; Ref: B-001; CH: 07H  
 Hab.: LICENCIATURA PLENA EM QUIMICA; Motivo: AULAS RESIDUAIS; Un. Adm: (012181) E.E. UBALDO MONTEIRO DA SILVA; Em: 22/01/2021

CONTRATO/SEDUC/43248/2020 DE: 26/11/2020  
 Processo N°: 1000003434663  
 Contratado: (276598/15) ZILDA FELIPE DA SILVA; CPF: 802.102.011-34; Cargo/Função: (3506) CONTR. TEMP. FUNCAO PROF. HABILITADO; Ref: B-001; CH: 03H  
 Hab.: LICENCIATURA PLENA EM ARTES VISUAIS; Motivo: AULAS RESIDUAIS; Un. Adm: (020516) E.E. DR. MARIO DE CASTRO; Em: 22/01/2021

CONTRATO/SEDUC/43249/2020 DE: 26/11/2020  
 Processo N°: 1000003450368  
 Contratado: (276598/16) ZILDA FELIPE DA SILVA; CPF: 802.102.011-34; Cargo/Função: (3506) CONTR. TEMP. FUNCAO PROF. HABILITADO; Ref: B-001; CH: 04H  
 Hab.: LICENCIATURA PLENA EM ARTES VISUAIS; Motivo: AULAS RESIDUAIS; Un. Adm: (020516) E.E. DR. MARIO DE CASTRO; Em: 22/01/2021

CONTRATO/SEDUC/43250/2020 DE: 26/11/2020  
 Processo N°: 1000003441356  
 Contratado: (276932/10) VANESSA LIMA DE OLIVEIRA MARTINS; CPF: 034.914.091-01; Cargo/Função: (3506) CONTR. TEMP. FUNCAO PROF. HABILITADO; Ref: B-001; CH:

10H  
Hab.:LICENCIATURA PLENA EM PEDAGOGIA;Motivo:PROJETO/DEMANDA TEMPORARIA;Un. Adm:(158658) E.E. DAURY RIVA;Em: 22/01/2021

CONTRATO/SEDUC/43251/2020 DE: 26/11/2020  
Processo Nº: 1000003441785  
Contratado:(276956/5) LAURIAN MAYLA DE ARRUDA RONDON;CPF:048.437.071-55;Cargo/Função:(3506) CONTR.TEMP.FUNCAO PROF. HABILITADO;Ref:B-001;CH: 08H  
Hab.:BACHARELADO EM SISTEMAS DE INFORMAÇÃO;Motivo:AULAS RESIDUAIS;Un. Adm:(012700) E.E. EUCARIS NUNES DA CUNHA MORAES;Em: 22/01/2021

CONTRATO/SEDUC/43252/2020 DE: 26/11/2020  
Processo Nº: 1000003438858  
Contratado:(277462/7) CRISTIANE SOARES DOS SANTOS;CPF:002.002.871-76;Cargo/Função:(3506) CONTR.TEMP.FUNCAO PROF. HABILITADO;Ref:B-001;CH: 10H  
Hab.:LICENCIATURA PLENA EM EDUCAÇÃO FISICA;Motivo:PROJETO/DEMANDA TEMPORARIA;Un. Adm:(194565) E.E. GOVERNADOR JOSÉFRAGELLI;Em: 18/12/2020

CONTRATO/SEDUC/43253/2020 DE: 26/11/2020  
Processo Nº: 1000003436808  
Contratado:(277462/8) CRISTIANE SOARES DOS SANTOS;CPF:002.002.871-76;Cargo/Função:(3506) CONTR.TEMP.FUNCAO PROF. HABILITADO;Ref:B-001;CH: 20H  
Hab.:LICENCIATURA PLENA EM EDUCAÇÃO FISICA;Motivo:PROJETO/DEMANDA TEMPORARIA;Un. Adm:(194565) E.E. GOVERNADOR JOSÉFRAGELLI;Em: 22/01/2021

CONTRATO/SEDUC/43254/2020 DE: 26/11/2020  
Processo Nº: 1000003438861  
Contratado:(277463/8) DOUGLAS LEVI RODRIGUES;CPF:012.666.501-05;Cargo/Função:(3506) CONTR.TEMP.FUNCAO PROF. HABILITADO;Ref:B-001;CH: 10H  
Hab.:LICENCIATURA PLENA EM EDUCAÇÃO FISICA;Motivo:PROJETO/DEMANDA TEMPORARIA;Un. Adm:(194565) E.E. GOVERNADOR JOSÉFRAGELLI;Em: 18/12/2020

CONTRATO/SEDUC/43255/2020 DE: 26/11/2020  
Processo Nº: 1000003438862  
Contratado:(277464/8) MARIA RITA MORAES VITORIO;CPF:034.259.141-03;Cargo/Função:(3506) CONTR.TEMP.FUNCAO PROF. HABILITADO;Ref:B-001;CH: 10H  
Hab.:LICENCIATURA PLENA EM EDUCAÇÃO FISICA;Motivo:PROJETO/DEMANDA TEMPORARIA;Un. Adm:(194565) E.E. GOVERNADOR JOSÉFRAGELLI;Em: 18/12/2020

CONTRATO/SEDUC/43256/2020 DE: 26/11/2020  
Processo Nº: 1000003436816  
Contratado:(277464/9) MARIA RITA MORAES VITORIO;CPF:034.259.141-03;Cargo/Função:(3506) CONTR.TEMP.FUNCAO PROF. HABILITADO;Ref:B-001;CH: 20H  
Hab.:LICENCIATURA PLENA EM EDUCAÇÃO FISICA;Motivo:PROJETO/DEMANDA TEMPORARIA;Un. Adm:(194565) E.E. GOVERNADOR JOSÉFRAGELLI;Em: 22/01/2021

CONTRATO/SEDUC/43257/2020 DE: 26/11/2020  
Processo Nº: 1000003439392  
Contratado:(277502/6) ESDRA RIBEIRO DE ALMEIDA;CPF:966.207.812-68;Cargo/Função:(3506) CONTR.TEMP.FUNCAO PROF. HABILITADO;Ref:B-001;CH: 06H  
Hab.:LICENCIATURA PLENA EM CIENCIAS BIOLÓGICAS;Motivo:AULAS RESIDUAIS;Un. Adm:(011193) E.E. 10 DE DEZEMBRO;Em: 22/01/2021

CONTRATO/SEDUC/43258/2020 DE: 26/11/2020  
Processo Nº: 1000003437830  
Contratado:(277537/13) NUBIA DE SOUZA LEAL;CPF:045.699.641-92;Cargo/Função:(3506) CONTR.TEMP.FUNCAO PROF. HABILITADO;Ref:B-001;CH: 20H  
Hab.:LICENCIATURA PLENA EM LETRAS/PORTUGUES/INGLES/LITTERATURAS;Motivo:AULAS/CARGO LIVRE;Un. Adm:(192210) E.E. ARLETE MARIA CAPPELLARI;Em: 22/01/2021

CONTRATO/SEDUC/43259/2020 DE: 26/11/2020  
Processo Nº: 1000003440296  
Contratado:(277502/10) CEDINEI JOAO GOMES;CPF:030.724.651-50;Cargo/Função:(3506) CONTR.TEMP.FUNCAO PROF. HABILITADO;Ref:B-001;CH: 19H  
Hab.:LICENCIATURA PLENA EM EDUCAÇÃO FISICA;Motivo:AULAS RESIDUAIS;Un. Adm:(045101) E.E. MAXIMIANA DO NASCIMENTO;Em: 22/01/2021

CONTRATO/SEDUC/43260/2020 DE: 26/11/2020  
Processo Nº: 1000003439645  
Contratado:(277639/9) LUANA CINTIA TRINDADE DA ROCHA;CPF:045.350.831-69;Cargo/Função:(3506) CONTR.TEMP.FUNCAO PROF. HABILITADO;Ref:B-001;CH: 06H  
Hab.:LICENCIATURA PLENA EM CIENCIAS - MATEMATICA E FISICA;Motivo:AULAS RESIDUAIS;Un. Adm:(013285) E.E. SAO VICENTE DE PAULA;Em: 22/01/2021

CONTRATO/SEDUC/43261/2020 DE: 26/11/2020  
Processo Nº: 1000003436116  
Contratado:(277651/6) THAISA FERNANDA DO ESPIRITO SANTO;CPF:025.126.081-07;Cargo/Função:(3506) CONTR.TEMP.FUNCAO PROF. HABILITADO;Ref:B-001;CH: 03H  
Hab.:LICENCIATURA PLENA EM ARTES VISUAIS;Motivo:AULAS RESIDUAIS;Un. Adm:(010758) E.E. D. CEZINA ANTONIA BOTELHO;Em: 22/01/2021

CONTRATO/SEDUC/43262/2020 DE: 26/11/2020  
Processo Nº: 1000003440760  
Contratado:(277651/8) THAISA FERNANDA DO ESPIRITO SANTO;CPF:025.126.081-07;Cargo/Função:(3506) CONTR.TEMP.FUNCAO PROF. HABILITADO;Ref:B-001;CH: 01H  
Hab.:LICENCIATURA PLENA EM ARTES VISUAIS;Motivo:AULAS RESIDUAIS;Un. Adm:(010774) E.E. DOM ANTONIO CAMPELO;Em: 18/12/2020

CONTRATO/SEDUC/43263/2020 DE: 26/11/2020  
Processo Nº: 1000003436912  
Contratado:(277686/12) DIOGO MARTINS ESPINDOLA;CPF:020.784.002-46;Cargo/Função:(3506) CONTR.TEMP.FUNCAO PROF. HABILITADO;Ref:B-001;CH: 13H  
Hab.:LICENCIATURA PLENA EM GEOGRAFIA;Motivo:AULAS RESIDUAIS;Un. Adm:(145734) E.E. MARIA MIRANDA ARAUJO;Em: 22/01/2021

CONTRATO/SEDUC/43264/2020 DE: 26/11/2020  
Processo Nº: 1000003439357  
Contratado:(277686/13) DIOGO MARTINS ESPINDOLA;CPF:020.784.002-46;Cargo/Função:(3506) CONTR.TEMP.FUNCAO PROF. HABILITADO;Ref:B-001;CH: 07H

Hab.:LICENCIATURA PLENA EM GEOGRAFIA;Motivo:AULAS RESIDUAIS;Un. Adm:(145734) E.E. MARIA MIRANDA ARAUJO;Em: 22/01/2021

CONTRATO/SEDUC/43265/2020 DE: 26/11/2020  
Processo Nº: 1000003437599  
Contratado:(277702/10) SIMONE MARIA DE LARA PINHO;CPF:023.094.861-83;Cargo/Função:(3506) CONTR.TEMP.FUNCAO PROF. HABILITADO;Ref:B-001;CH: 12H  
Hab.:LICENCIATURA PLENA EM EDUCAÇÃO FISICA;Motivo:AULAS RESIDUAIS;Un. Adm:(012556) E.E. SANTA CLAUDINA;Em: 22/01/2021

CONTRATO/SEDUC/43266/2020 DE: 26/11/2020  
Processo Nº: 1000003441884  
Contratado:(277783/14) MIRTA LUANA DE ALMEIDA NASCIMENTO;CPF:019.730.541-59;Cargo/Função:(3506) CONTR.TEMP.FUNCAO PROF. HABILITADO;Ref:B-001;CH: 06H  
Hab.:LICENCIATURA PLENA EM GEOGRAFIA;Motivo:AULAS RESIDUAIS;Un. Adm:(010863) E.E. LUCAS PACHECO DE CAMARGO;Em: 22/01/2021

CONTRATO/SEDUC/43267/2020 DE: 26/11/2020  
Processo Nº: 1000003440380  
Contratado:(277786/11) ELIANA LIMA SILVA;CPF:699.234.261-49;Cargo/Função:(3506) CONTR.TEMP.FUNCAO PROF. HABILITADO;Ref:B-001;CH: 09H  
Hab.:LICENCIATURA PLENA EM EDUCAÇÃO FISICA;Motivo:AULAS RESIDUAIS;Un. Adm:(015008) E.E. SANTA ELVIRA;Em: 22/01/2021

CONTRATO/SEDUC/43268/2020 DE: 26/11/2020  
Processo Nº: 1000003440382  
Contratado:(277902/24) SUELI OLIVEIRA DA SILVA DOS SANTOS;CPF:017.982.051-65;Cargo/Função:(3506) CONTR.TEMP.FUNCAO PROF. HABILITADO;Ref:B-001;CH: 09H  
Hab.:LICENCIATURA PLENA EM LETRAS/PORTUGUES/INGLÊS;Motivo:AULAS RESIDUAIS;Un. Adm:(173347) E. E. ANTONIA MOURA MUNIZ;Em: 22/01/2021

CONTRATO/SEDUC/43269/2020 DE: 26/11/2020  
Processo Nº: 1000003438339  
Contratado:(278366/10) SIRLEI APARECIDA BORGES DOS SANTOS;CPF:781.876.721-53;Cargo/Função:(3506) CONTR.TEMP.FUNCAO PROF. HABILITADO;Ref:B-001;CH: 11H  
Hab.:LICENCIATURA PLENA EM PEDAGOGIA;Motivo:AULAS RESIDUAIS;Un. Adm:(154024) E.E. PROF. ELMAR JUSTEN;Em: 22/01/2021

CONTRATO/SEDUC/43270/2020 DE: 26/11/2020  
Processo Nº: 1000003439502  
Contratado:(278451/5) GRACIENE VALQUIRIA SILVA ARRUDA;CPF:046.607.921-45;Cargo/Função:(3506) CONTR.TEMP.FUNCAO PROF. HABILITADO;Ref:B-001;CH: 05H  
Hab.:LICENCIATURA PLENA EM EDUCAÇÃO FISICA;Motivo:AULAS RESIDUAIS;Un. Adm:(012360) CEJA LICINIO MONTEIRO DA SILVA;Em: 22/01/2021

CONTRATO/SEDUC/43271/2020 DE: 26/11/2020  
Processo Nº: 1000003431484  
Contratado:(278461/4) SILVIA ATAIDES SANTOS;CPF:005.509.411-26;Cargo/Função:(3506) CONTR.TEMP.FUNCAO PROF. HABILITADO;Ref:B-001;CH: 06H  
Hab.:LICENCIATURA PLENA EM EDUCACAO ARTISTICA - MUSICA;Motivo:AULAS RESIDUAIS;Un. Adm:(016470) E.E. DOM BOSCO;Em: 22/01/2021

CONTRATO/SEDUC/43272/2020 DE: 26/11/2020  
Processo Nº: 1000003441978  
Contratado:(278482/9) LUCAS LINYK BRAGA DIAS DA SILVA;CPF:046.251.721-79;Cargo/Função:(3506) CONTR.TEMP.FUNCAO PROF. HABILITADO;Ref:B-001;CH: 09H  
Hab.:LICENCIATURA PLENA EM MATEMATICA;Motivo:PROJETO/DEMANDA TEMPORARIA;Un. Adm:(042587) E.E. PROF. RAFAEL RUEDA;Em: 18/12/2020

CONTRATO/SEDUC/43273/2020 DE: 26/11/2020  
Processo Nº: 1000003432217  
Contratado:(278492/2) CRECENCIA NEUZA DA SILVA;CPF:005.082.451-17;Cargo/Função:(3476) APOIO ADM. EDUCACIONAL-ELEMENTAR;Ref:A-001;CH: 30H  
Hab.:TECNOLOGIA EM PROGRAMA DE SAÚDE;Motivo:AULAS/CARGO LIVRE;Un. Adm:(045101) E.E. MAXIMIANA DO NASCIMENTO;Em: 18/12/2020

CONTRATO/SEDUC/43274/2020 DE: 26/11/2020  
Processo Nº: 1000003435313  
Contratado:(278586/32) JULIANA CARVALHO DA SILVA;CPF:042.987.971-71;Cargo/Função:(3506) CONTR.TEMP.FUNCAO PROF. HABILITADO;Ref:B-001;CH: 01H  
Hab.:LICENCIATURA PLENA EM LETRAS/PORTUGUES/INGLÊS;Motivo:AULAS RESIDUAIS;Un. Adm:(012114) E.E. PEDRO GARDES;Em: 22/01/2021

CONTRATO/SEDUC/43275/2020 DE: 26/11/2020  
Processo Nº: 1000003430630  
Contratado:(278776/15) REGINALDO PEDROSO DA SILVA;CPF:453.690.201-59;Cargo/Função:(3506) CONTR.TEMP.FUNCAO PROF. HABILITADO;Ref:B-001;CH: 13H  
Hab.:LICENCIATURA PLENA EM EDUCAÇÃO FISICA;Motivo:AULAS RESIDUAIS;Un. Adm:(009393) E.E. JOAO BRIENE DE CAMARGO;Em: 22/01/2021

CONTRATO/SEDUC/43276/2020 DE: 26/11/2020  
Processo Nº: 1000003441126  
Contratado:(278935/6) RAYLANE RIBEIRO DE MOURA;CPF:007.101.082-30;Cargo/Função:(3506) CONTR.TEMP.FUNCAO PROF. HABILITADO;Ref:B-001;CH: 14H  
Hab.:LICENCIATURA PLENA EM MATEMATICA;Motivo:AULAS RESIDUAIS;Un. Adm:(145734) E.E. MARIA MIRANDA ARAUJO;Em: 22/01/2021

CONTRATO/SEDUC/43277/2020 DE: 26/11/2020  
Processo Nº: 1000003439233  
Contratado:(279258/17) ROGERICA PEREIRA RODRIGUES CRISPIM;CPF:016.870.981-31;Cargo/Função:(3506) CONTR.TEMP.FUNCAO PROF. HABILITADO;Ref:B-001;CH: 10H  
Hab.:LICENCIATURA PLENA EM HISTÓRIA;Motivo:AULAS RESIDUAIS;Un. Adm:(014583) CEJA ALTERNATIVO;Em: 22/01/2021

CONTRATO/SEDUC/43278/2020 DE: 26/11/2020  
Processo Nº: 1000003438184  
Contratado:(279323/8) MARIA REGINA RITTER MOREIRA;CPF:017.466.411-77;Cargo/Função:(3506) CONTR.TEMP.FUNCAO PROF. HABILITADO;Ref:B-001;CH:

02H  
Hab.:LICENCIATURA PLENA EM GEOGRAFIA;Motivo:AULAS RESIDUAIS;Un.  
Adm:(038636) E.E. PROFª. MARIA ELZA FERREIRA INACIO;Em: 22/01/2021

CONTRATO/SEDUC/43279/2020 DE: 26/11/2020  
Processo Nº: 1000003436057  
Contratado:(279691/4) LUANA RODRIGUES DE SOUZA CARVALHO;CPF:032.178.051-51;Cargo/Função:(3506) CONTR.TEMP.FUNCAO PROF. HABILITADO;Ref:B-001;CH: 06H  
Hab.:LICENCIATURA PLENA EM HISTÓRIA;Motivo:AULAS RESIDUAIS;Un.  
Adm:(011223) E.E. PROFª. IVONE TRAMARIM DE OLIVEIRA;Em: 22/01/2021

CONTRATO/SEDUC/43280/2020 DE: 26/11/2020  
Processo Nº: 1000003457362  
Contratado:(279749/14) KELI PATRICIA XAVIER DE OLIVIERA;CPF:019.949.201-81;Cargo/Função:(3506) CONTR.TEMP.FUNCAO PROF. HABILITADO;Ref:B-001;CH: 10H  
Hab.:LICENCIATURA PLENA EM MATEMATICA;Motivo:AULAS RESIDUAIS;Un.  
Adm:(013242) E.E. NILZA DE OLIVEIRA PIPINO;Em: 22/01/2021

CONTRATO/SEDUC/43281/2020 DE: 26/11/2020  
Processo Nº: 1000003441133  
Contratado:(279894/2) ANGELICA DOS SANTOS;CPF:035.912.861-09;Cargo/Função:(3506) CONTR.TEMP.FUNCAO PROF. HABILITADO;Ref:B-001;CH: 16H  
Hab.:LICENCIATURA PLENA EM HISTÓRIA;Motivo:AULAS RESIDUAIS;Un.  
Adm:(015741) E.E. COM. JOSE PEDRO DIAS;Em: 22/01/2021

CONTRATO/SEDUC/43282/2020 DE: 26/11/2020  
Processo Nº: 1000003441742  
Contratado:(280563/10) ANA PAULA DO NASCIMENTO;CPF:740.767.521-04;Cargo/Função:(3506) CONTR.TEMP.FUNCAO PROF. HABILITADO;Ref:B-001;CH: 12H  
Hab.:LICENCIATURA PLENA EM LETRAS/PORTUGUES/INGLÊS;Motivo:AULAS RESIDUAIS;Un. Adm:(012556) E.E. SANTA CLAUDINA;Em: 22/01/2021

CONTRATO/SEDUC/43283/2020 DE: 26/11/2020  
Processo Nº: 1000003451839  
Contratado:(280599/7) EDINA ANTONIA DA SILVA;CPF:023.721.961-11;Cargo/Função:(3506) CONTR.TEMP.FUNCAO PROF. HABILITADO;Ref:B-001;CH: 02H  
Hab.:LICENCIATURA PLENA EM CIENCIAS NATURAIS;Motivo:AULAS RESIDUAIS;Un.  
Adm:(010766) E.E. PONCE DE ARRUDA;Em: 22/01/2021

CONTRATO/SEDUC/43284/2020 DE: 26/11/2020  
Processo Nº: 1000003437408  
Contratado:(280842/9) PATRICIA IERMER;CPF:028.477.771-48;Cargo/Função:(3506) CONTR.TEMP.FUNCAO PROF. HABILITADO;Ref:B-001;CH: 10H  
Hab.:LICENCIATURA PLENA EM MATEMATICA;Motivo:AULAS RESIDUAIS;Un.  
Adm:(014516) E.E. JOAQUIM A. COSTA MARQUES;Em: 21/01/2021

CONTRATO/SEDUC/43285/2020 DE: 26/11/2020  
Processo Nº: 1000003439582  
Contratado:(280916/7) CRISTIANE PEREIRA MARTINS;CPF:038.674.051-82;Cargo/Função:(3506) CONTR.TEMP.FUNCAO PROF. HABILITADO;Ref:B-001;CH: 10H  
Hab.:LICENCIATURA PLENA EM HISTÓRIA;Motivo:AULAS RESIDUAIS;Un.  
Adm:(011231) E.E. DOM AQUINO CORREA;Em: 22/01/2021

CONTRATO/SEDUC/43286/2020 DE: 26/11/2020  
Processo Nº: 1000003457120  
Contratado:(280947/28) DANUBIA MARTINS DA MOTA ROCHA;CPF:894.695.771-91;Cargo/Função:(3506) CONTR.TEMP.FUNCAO PROF. HABILITADO;Ref:B-001;CH: 12H  
Hab.:LICENCIATURA PLENA EM GEOGRAFIA;Motivo:AULAS RESIDUAIS;Un.  
Adm:(013528) E.E. LUCAS AUXILIO TONIAZO;Em: 22/01/2021

CONTRATO/SEDUC/43287/2020 DE: 26/11/2020  
Processo Nº: 1000003434358  
Contratado:(282349/8) MILAIDY DUARTE DA SILVA;CPF:017.604.661-58;Cargo/Função:(3506) CONTR.TEMP.FUNCAO PROF. HABILITADO;Ref:B-001;CH: 10H  
Hab.:LICENCIATURA PLENA EM MATEMATICA;Motivo:AULAS RESIDUAIS;Un.  
Adm:(012556) E.E. SANTA CLAUDINA;Em: 22/01/2021

CONTRATO/SEDUC/43288/2020 DE: 26/11/2020  
Processo Nº: 1000003435971  
Contratado:(282377/12) JANE CARLA DA COSTA MARQUES QUEIROZ;CPF:004.882.561-19;Cargo/Função:(3506) CONTR.TEMP.FUNCAO PROF. HABILITADO;Ref:B-001;CH: 14H  
Hab.:LICENCIATURA PLENA EM EDUCAÇÃO FISICA;Motivo:AULAS RESIDUAIS;Un.  
Adm:(023329) E.E. MALIK DIDIER NAMER ZAHAFI;Em: 22/01/2021

CONTRATO/SEDUC/43289/2020 DE: 26/11/2020  
Processo Nº: 1000003453946  
Contratado:(282380/11) RITA DE CASSIA LEMES PRADO;CPF:438.140.692-34;Cargo/Função:(3506) CONTR.TEMP.FUNCAO PROF. HABILITADO;Ref:B-001;CH: 04H  
Hab.:LICENCIATURA PLENA EM LETRAS/PORTUGUES/ESPANHOL/LITERATURAS;Motivo:AULAS RESIDUAIS;Un. Adm:(023329) E.E. MALIK DIDIER NAMER ZAHAFI;Em: 22/01/2021

CONTRATO/SEDUC/43290/2020 DE: 26/11/2020  
Processo Nº: 1000003434921  
Contratado:(282401/9) CRISTIANE VIANA MARTINS;CPF:002.294.711-61;Cargo/Função:(3506) CONTR.TEMP.FUNCAO PROF. HABILITADO;Ref:B-001;CH: 06H  
Hab.:LICENCIATURA PLENA EM EDUCAÇÃO FISICA;Motivo:AULAS RESIDUAIS;Un.  
Adm:(009709) E.E. MARIANA LUIZA MOREIRA;Em: 22/01/2021

CONTRATO/SEDUC/43291/2020 DE: 26/11/2020  
Processo Nº: 1000003453473  
Contratado:(282538/3) EDNA REGINA DE BRITO SANTOS;CPF:474.865.381-72;Cargo/Função:(3506) CONTR.TEMP.FUNCAO PROF. HABILITADO;Ref:B-001;CH: 04H  
Hab.:LICENCIATURA PLENA EM LETRAS/PORTUGUES/INGLÊS;Motivo:AULAS RESIDUAIS;Un. Adm:(009709) E.E. MARIANA LUIZA MOREIRA;Em: 22/01/2021

CONTRATO/SEDUC/43292/2020 DE: 26/11/2020  
Processo Nº: 1000003434558  
Contratado:(282546/5) DJONATHAN ANDRE BOARO;CPF:082.376.649-73;Cargo/Função:(3506) CONTR.TEMP.FUNCAO PROF. HABILITADO;Ref:B-001;CH: 20H

Hab.:LICENCIATURA PLENA EM FISICA;Motivo:AULAS RESIDUAIS;Un. Adm:(016470) E.E. DOM BOSCO;Em: 22/01/2021

CONTRATO/SEDUC/43293/2020 DE: 26/11/2020  
Processo Nº: 1000003435951  
Contratado:(282575/11) JESSICA TRINDADE DIUNISIO;CPF:037.050.671-50;Cargo/Função:(3506) CONTR.TEMP.FUNCAO PROF. HABILITADO;Ref:B-001;CH: 01H  
Hab.:LICENCIATURA PLENA EM EDUCAÇÃO FISICA;Motivo:AULAS RESIDUAIS;Un.  
Adm:(013285) E.E. SAO VICENTE DE PAULA;Em: 22/01/2021

CONTRATO/SEDUC/43294/2020 DE: 26/11/2020  
Processo Nº: 1000003441602  
Contratado:(282652/2) WILKER CARMO ASSUNCAO;CPF:001.447.191-42;Cargo/Função:(3506) CONTR.TEMP.FUNCAO PROF. HABILITADO;Ref:B-001;CH: 20H  
Hab.:LICENCIATURA PLENA EM PEDAGOGIA;Motivo:SUBSTITUIÇÃO AO TITULAR EM L.A.C.;Un. Adm:(021628) E.E. RODOLFO AUGUSTO T. CURVO;Em: 22/01/2021

CONTRATO/SEDUC/43295/2020 DE: 26/11/2020  
Processo Nº: 1000003441811  
Contratado:(282795/9) WALTEIR SANTOS NASCIMENTO;CPF:016.136.151-08;Cargo/Função:(3506) CONTR.TEMP.FUNCAO PROF. HABILITADO;Ref:B-001;CH: 02H  
Hab.:LICENCIATURA PLENA EM LETRAS/PORTUGUES/INGLÊS;Motivo:AULAS RESIDUAIS;Un. Adm:(015334) E.E. IR. LUCINDA FACHINI;Em: 18/12/2020

CONTRATO/SEDUC/43296/2020 DE: 26/11/2020  
Processo Nº: 1000003437414  
Contratado:(282812/7) ADEMILSON DOS ANJOS DA SILVA;CPF:005.389.501-02;Cargo/Função:(3506) CONTR.TEMP.FUNCAO PROF. HABILITADO;Ref:B-001;CH: 06H  
Hab.:LICENCIATURA PLENA EM CIENCIAS BIOLOGICAS;Motivo:AULAS RESIDUAIS;Un.  
Adm:(013242) E.E. NILZA DE OLIVEIRA PIPINO;Em: 21/01/2021

CONTRATO/SEDUC/43297/2020 DE: 26/11/2020  
Processo Nº: 1000003439649  
Contratado:(282817/9) GISLAINE PEREIRA DIAS;CPF:047.977.181-29;Cargo/Função:(3506) CONTR.TEMP.FUNCAO PROF. HABILITADO;Ref:B-001;CH: 12H  
Hab.:LICENCIATURA PLENA EM LETRAS/PORTUGUES/INGLES/LITERATURAS;Motivo:AULAS RESIDUAIS;Un. Adm:(192210) E.E. ARLETE MARIA CAPPELLARI;Em: 22/01/2021

CONTRATO/SEDUC/43298/2020 DE: 26/11/2020  
Processo Nº: 1000003434926  
Contratado:(282854/4) IDALCI CRISTINA ROSA;CPF:630.868.321-34;Cargo/Função:(3506) CONTR.TEMP.FUNCAO PROF. HABILITADO;Ref:B-001;CH: 12H  
Hab.:LICENCIATURA PLENA EM MATEMATICA;Motivo:AULAS RESIDUAIS;Un.  
Adm:(021644) E.E. PROF. CARLOS PEREIRA BARBOSA;Em: 22/01/2021

CONTRATO/SEDUC/43299/2020 DE: 26/11/2020  
Processo Nº: 1000003433868  
Contratado:(282856/6) IZABEL FATIMA TAGLIAPIETRA;CPF:343.361.680-91;Cargo/Função:(3506) CONTR.TEMP.FUNCAO PROF. HABILITADO;Ref:B-001;CH: 07H  
Hab.:LICENCIATURA PLENA EM SOCIOLOGIA;Motivo:AULAS RESIDUAIS;Un.  
Adm:(091448) E.E. PROFª. EDELI MANTOVANI;Em: 22/01/2021

CONTRATO/SEDUC/43300/2020 DE: 26/11/2020  
Processo Nº: 1000003441761  
Contratado:(283099/16) MARCIA RODRIGUES DE JESUS;CPF:012.173.751-98;Cargo/Função:(3506) CONTR.TEMP.FUNCAO PROF. HABILITADO;Ref:B-001;CH: 02H  
Hab.:LICENCIATURA PLENA EM GEOGRAFIA;Motivo:AULAS RESIDUAIS;Un.  
Adm:(014036) E.E. PROFª. IDALINA DE FARIAS;Em: 22/01/2021

CONTRATO/SEDUC/43301/2020 DE: 26/11/2020  
Processo Nº: 1000003454747  
Contratado:(283127/11) THIAGO HENRIQUE DE CAMPOS GOMES;CPF:732.458.361-04;Cargo/Função:(3506) CONTR.TEMP.FUNCAO PROF. HABILITADO;Ref:B-001;CH: 02H  
Hab.:LICENCIATURA PLENA EM EDUCAÇÃO FISICA;Motivo:AULAS RESIDUAIS;Un.  
Adm:(009849) E.E. RAIMUNDO PINHEIRO DA SILVA;Em: 21/01/2021

CONTRATO/SEDUC/43302/2020 DE: 26/11/2020  
Processo Nº: 1000003438558  
Contratado:(283143/3) ATILANEI ALVES RODRIGUES;CPF:007.018.381-32;Cargo/Função:(3506) CONTR.TEMP.FUNCAO PROF. HABILITADO;Ref:B-001;CH: 06H  
Hab.:LICENCIATURA PLENA EM CIENCIAS BIOLOGICAS;Motivo:AULAS RESIDUAIS;Un.  
Adm:(011231) E.E. DOM AQUINO CORREA;Em: 22/01/2021

CONTRATO/SEDUC/43303/2020 DE: 26/11/2020  
Processo Nº: 1000003434948  
Contratado:(283328/16) MARIZETE SAUER;CPF:015.677.251-55;Cargo/Função:(3506) CONTR.TEMP.FUNCAO PROF. HABILITADO;Ref:B-001;CH: 20H  
Hab.:LICENCIATURA PLENA EM EDUCAÇÃO FISICA;Motivo:AULAS/CARGO LIVRE;Un.  
Adm:(013560) E.E. JOAO PAULO II;Em: 22/01/2021

CONTRATO/SEDUC/43304/2020 DE: 26/11/2020  
Processo Nº: 1000003439979  
Contratado:(283330/7) EDNA MELO PEREIRA;CPF:024.412.461-27;Cargo/Função:(3506) CONTR.TEMP.FUNCAO PROF. HABILITADO;Ref:B-001;CH: 20H  
Hab.:LICENCIATURA PLENA EM EDUCAÇÃO FISICA;Motivo:AULAS/CARGO LIVRE;Un.  
Adm:(014583) CEJA ALTERNATIVO;Em: 22/01/2021

CONTRATO/SEDUC/43305/2020 DE: 26/11/2020  
Processo Nº: 1000003441339  
Contratado:(283338/6) MARIA LETICIA MORAIS LOURENCO;CPF:040.221.001-84;Cargo/Função:(3506) CONTR.TEMP.FUNCAO PROF. HABILITADO;Ref:B-001;CH: 15H  
Hab.:LICENCIATURA PLENA EM MATEMATICA;Motivo:AULAS RESIDUAIS;Un.  
Adm:(158658) E.E. DAURY RIVA;Em: 22/01/2021

CONTRATO/SEDUC/43306/2020 DE: 26/11/2020  
Processo Nº: 1000003438192  
Contratado:(283362/10) JOZIANE DA SILVA SOARES FERREIRA;CPF:888.732.851-04;Cargo/Função:(3506) CONTR.TEMP.FUNCAO PROF. HABILITADO;Ref:B-001;CH: 01H  
Hab.:LICENCIATURA PLENA EM EDUCAÇÃO ARTISTICA;Motivo:AULAS RESIDUAIS;Un.  
Adm:(012211) E.E. MERCEDES DE PAULA SODA;Em: 22/01/2021

CONTRATO/SEDUC/43307/2020 DE: 26/11/2020  
 Processo Nº: 1000003437277  
 Contratado: (283514/6) EVANDRO EUGENIO DOS SANTOS;CPF:072.602.314-08;Cargo/  
 Função: (3506) CONTR.TEMP.FUNCAO PROF. HABILITADO;Ref:B-001;CH: 03H  
 Hab.:LICENCIATURA PLENA EM LETRAS/PORTUGUES/ESPANHOL;Motivo:AULAS  
 RESIDUAIS;Un. Adm: (014516) E.E. JOAQUIM A. COSTA MARQUES;Em: 22/01/2021

CONTRATO/SEDUC/43308/2020 DE: 26/11/2020  
 Processo Nº: 1000003436531  
 Contratado: (283522/4) DINEIA BARBOSA OLIVEIRA COELHO;CPF:008.108.011-  
 59;Cargo/Função: (3506) CONTR.TEMP.FUNCAO PROF. HABILITADO;Ref:B-001;CH:  
 11H  
 Hab.:LICENCIATURA PLENA EM GEOGRAFIA;Motivo:AULAS RESIDUAIS;Un.  
 Adm: (016420) E.E. GARCIA GARRIDO FERMINO;Em: 22/01/2021

CONTRATO/SEDUC/43309/2020 DE: 26/11/2020  
 Processo Nº: 1000003434507  
 Contratado: (283532/19) ADRIANA CACULA DE SOUZA MAIA;CPF:961.347.201-  
 00;Cargo/Função: (3506) CONTR.TEMP.FUNCAO PROF. HABILITADO;Ref:B-001;CH:  
 03H  
 Hab.:LICENCIATURA PLENA EM LETRAS/PORTUGUES/INGLÊS;Motivo:AULAS  
 RESIDUAIS;Un. Adm: (014087) E.E. SEVERIANO NEVES;Em: 22/01/2021

CONTRATO/SEDUC/43310/2020 DE: 26/11/2020  
 Processo Nº: 1000003441213  
 Contratado: (283625/11) RAYLANE NOGUEIRA SANTOS;CPF:058.326.493-03;Cargo/  
 Função: (3506) CONTR.TEMP.FUNCAO PROF. HABILITADO;Ref:B-001;CH: 10H  
 Hab.:LICENCIATURA PLENA EM FISICA;Motivo:AULAS RESIDUAIS;Un. Adm: (012017)  
 E.E. Dep. SALIM NADAF;Em: 22/01/2021

CONTRATO/SEDUC/43311/2020 DE: 26/11/2020  
 Processo Nº: 1000003440248  
 Contratado: (283710/4) ROSIANE ALEXANDRE PENA GUIMARAES;CPF:022.767.851-  
 60;Cargo/Função: (3506) CONTR.TEMP.FUNCAO PROF. HABILITADO;Ref:B-001;CH:  
 01H  
 Hab.:LICENCIATURA PLENA EM QUIMICA;Motivo:AULAS RESIDUAIS;Un. Adm: (011940)  
 E.E. JOSE LEITE DE MORAES;Em: 22/01/2021

CONTRATO/SEDUC/43312/2020 DE: 26/11/2020  
 Processo Nº: 1000003441379  
 Contratado: (283926/5) CARLA DE CARVALHO SANTANA;CPF:046.372.481-08;Cargo/  
 Função: (3506) CONTR.TEMP.FUNCAO PROF. HABILITADO;Ref:B-001;CH: 05H  
 Hab.:LICENCIATURA PLENA EM LETRAS/PORTUGUES/INGLÊS;Motivo:PROJETO/DEMANDA  
 TEMPORARIA;Un. Adm: (010855) E.E. SILVESTRE GOMES JARDIM;Em: 22/01/2021

CONTRATO/SEDUC/43313/2020 DE: 26/11/2020  
 Processo Nº: 1000003436317  
 Contratado: (283976/6) GLEIDE ALVES MOURA DIAS;CPF:932.020.161-72;Cargo/  
 Função: (3506) CONTR.TEMP.FUNCAO PROF. HABILITADO;Ref:B-001;CH: 20H  
 Hab.:LICENCIATURA PLENA EM PEDAGOGIA;Motivo:AULAS/CARGO LIVRE;Un.  
 Adm: (011215) E.E. SAO PEDRO APOSTOLO;Em: 22/01/2021

CONTRATO/SEDUC/43314/2020 DE: 26/11/2020  
 Processo Nº: 1000003441631  
 Contratado: (283999/6) THAIS REGINA DA SILVA TUFANKCHI;CPF:005.717.661-  
 29;Cargo/Função: (3506) CONTR.TEMP.FUNCAO PROF. HABILITADO;Ref:B-001;CH:  
 05H  
 Hab.:LICENCIATURA PLENA EM LETRAS/PORTUGUES/FRANCES;Motivo:AULAS  
 RESIDUAIS;Un. Adm: (012360) CEJA LICINIO MONTEIRO DA SILVA;Em: 22/01/2021

CONTRATO/SEDUC/43315/2020 DE: 26/11/2020  
 Processo Nº: 1000003434627  
 Contratado: (28408/23) EDNEY GONCALO DE ARAUJO;CPF:204.458.141-87;Cargo/  
 Função: (3506) CONTR.TEMP.FUNCAO PROF. HABILITADO;Ref:B-001;CH: 02H  
 Hab.:LICENCIATURA PLENA EM GEOGRAFIA;Motivo:AULAS RESIDUAIS;Un.  
 Adm: (010480) E.E. ALCEBIANES CALHAO;Em: 22/01/2021

CONTRATO/SEDUC/43316/2020 DE: 26/11/2020  
 Processo Nº: 1000003437489  
 Contratado: (284179/2) DANIELA PIMENTA DE MELO;CPF:044.154.401-00;Cargo/  
 Função: (3506) CONTR.TEMP.FUNCAO PROF. HABILITADO;Ref:B-001;CH: 21H  
 Hab.:LICENCIATURA PLENA EM LETRAS/PORTUGUES/INGLÊS;Motivo:AULAS  
 RESIDUAIS;Un. Adm: (013129) E.E. VERENA LEITE DE BRITO;Em: 22/01/2021

CONTRATO/SEDUC/43317/2020 DE: 26/11/2020  
 Processo Nº: 1000003436955  
 Contratado: (284225/5) KEMILLY MARJORY PIRES DE OLIVEIRA;CPF:034.491.981-  
 14;Cargo/Função: (3506) CONTR.TEMP.FUNCAO PROF. HABILITADO;Ref:B-001;CH:  
 04H  
 Hab.:LICENCIATURA PLENA EM CIENCIAS BIOLOGICAS;Motivo:AULAS RESIDUAIS;Un.  
 Adm: (163643) E.E. CASTRO ALVES;Em: 22/01/2021

CONTRATO/SEDUC/43318/2020 DE: 26/11/2020  
 Processo Nº: 1000003441896  
 Contratado: (284225/9) KEMILLY MARJORY PIRES DE OLIVEIRA;CPF:034.491.981-  
 14;Cargo/Função: (3506) CONTR.TEMP.FUNCAO PROF. HABILITADO;Ref:B-001;CH:  
 06H  
 Hab.:LICENCIATURA PLENA EM CIENCIAS BIOLOGICAS;Motivo:AULAS RESIDUAIS;Un.  
 Adm: (163643) E.E. CASTRO ALVES;Em: 22/01/2021

CONTRATO/SEDUC/43319/2020 DE: 26/11/2020  
 Processo Nº: 1000003441395  
 Contratado: (284253/5) REGIANE LOPES DE OLIVEIRA;CPF:046.103.671-14;Cargo/  
 Função: (3506) CONTR.TEMP.FUNCAO PROF. HABILITADO;Ref:B-001;CH: 08H  
 Hab.:LICENCIATURA PLENA EM MATEMATICA;Motivo:PROJETO/DEMANDA  
 TEMPORARIA;Un. Adm: (010855) E.E. SILVESTRE GOMES JARDIM;Em: 22/01/2021

CONTRATO/SEDUC/43320/2020 DE: 26/11/2020  
 Processo Nº: 1000003436997  
 Contratado: (284407/3) DIRLENE GOMES DE AVILA;CPF:551.113.601-82;Cargo/  
 Função: (3506) CONTR.TEMP.FUNCAO PROF. HABILITADO;Ref:B-001;CH: 20H  
 Hab.:LICENCIATURA PLENA EM PEDAGOGIA;Motivo:AULAS/CARGO LIVRE;Un.  
 Adm: (173347) E. E. ANTONIA MOURA MUNIZ;Em: 22/01/2021

CONTRATO/SEDUC/43321/2020 DE: 26/11/2020  
 Processo Nº: 1000003441335

CONTRATO: (284411/8) PEDRO HENRIQUE FAGUNDES JAQUES  
 PEREIRA;CPF:040.966.431-65;Cargo/Função: (3506) CONTR.TEMP.FUNCAO PROF.  
 HABILITADO;Ref:B-001;CH: 10H  
 Hab.:TECNOLOGIA EM ANÁLISE E DESENVOLVIMENTO DE SISTEMAS;Motivo:AULAS  
 RESIDUAIS;Un. Adm: (014575) E.E. Dr. ARTHUR ANTUNES MACIEL;Em: 22/01/2021

CONTRATO/SEDUC/43322/2020 DE: 26/11/2020  
 Processo Nº: 1000003452359  
 Contratado: (284471/6) ANA TAVILA SANTOS LOPES;CPF:046.204.661-31;Cargo/  
 Função: (3506) CONTR.TEMP.FUNCAO PROF. HABILITADO;Ref:B-001;CH: 13H  
 Hab.:LICENCIATURA PLENA EM EDUCAÇÃO FISICA;Motivo:AULAS RESIDUAIS;Un.  
 Adm: (016420) E.E. GARCIA GARRIDO FERMINO;Em: 22/01/2021

CONTRATO/SEDUC/43323/2020 DE: 26/11/2020  
 Processo Nº: 1000003441779  
 Contratado: (284597/4) JEANE CABRAL DA SILVA;CPF:697.172.901-30;Cargo/  
 Função: (3506) CONTR.TEMP.FUNCAO PROF. HABILITADO;Ref:B-001;CH: 20H  
 Hab.:LICENCIATURA PLENA EM MATEMATICA;Motivo:AULAS RESIDUAIS;Un.  
 Adm: (009920) E.E. DJALMA FERREIRA DE SOUZA;Em: 22/01/2021

CONTRATO/SEDUC/43324/2020 DE: 26/11/2020  
 Processo Nº: 1000003441788  
 Contratado: (284597/5) JEANE CABRAL DA SILVA;CPF:697.172.901-30;Cargo/  
 Função: (3506) CONTR.TEMP.FUNCAO PROF. HABILITADO;Ref:B-001;CH: 10H  
 Hab.:LICENCIATURA PLENA EM MATEMATICA;Motivo:PROJETO/DEMANDA  
 TEMPORARIA;Un. Adm: (009920) E.E. DJALMA FERREIRA DE SOUZA;Em: 18/12/2020

CONTRATO/SEDUC/43325/2020 DE: 26/11/2020  
 Processo Nº: 1000003457043  
 Contratado: (284624/5) THAIS DE ARAUJO GALVAO;CPF:024.847.741-25;Cargo/  
 Função: (3506) CONTR.TEMP.FUNCAO PROF. HABILITADO;Ref:B-001;CH: 04H  
 Hab.:LICENCIATURA PLENA EM CIENCIAS BIOLOGICAS;Motivo:AULAS RESIDUAIS;Un.  
 Adm: (010065) E.E. TANCREDO DE ALMEIDA NEVES;Em: 22/01/2021

CONTRATO/SEDUC/43326/2020 DE: 26/11/2020  
 Processo Nº: 1000003435022  
 Contratado: (284628/3) TATIANE SIMONE DE ARRUDA LEITE;CPF:692.427.201-  
 00;Cargo/Função: (3506) CONTR.TEMP.FUNCAO PROF. HABILITADO;Ref:B-001;CH:  
 15H  
 Hab.:LICENCIATURA PLENA EM GEOGRAFIA;Motivo:AULAS RESIDUAIS;Un.  
 Adm: (010766) E.E. PONCE DE ARRUDA;Em: 22/01/2021

CONTRATO/SEDUC/43327/2020 DE: 26/11/2020  
 Processo Nº: 1000003451830  
 Contratado: (284628/4) TATIANE SIMONE DE ARRUDA LEITE;CPF:692.427.201-  
 00;Cargo/Função: (3506) CONTR.TEMP.FUNCAO PROF. HABILITADO;Ref:B-001;CH:  
 03H  
 Hab.:LICENCIATURA PLENA EM GEOGRAFIA;Motivo:AULAS RESIDUAIS;Un.  
 Adm: (010766) E.E. PONCE DE ARRUDA;Em: 22/01/2021

CONTRATO/SEDUC/43328/2020 DE: 26/11/2020  
 Processo Nº: 1000003439895  
 Contratado: (284656/9) FERNANDA DE MELLO CARDOSO;CPF:407.965.338-73;Cargo/  
 Função: (3506) CONTR.TEMP.FUNCAO PROF. HABILITADO;Ref:B-001;CH: 03H  
 Hab.:LICENCIATURA PLENA EM LETRAS/PORTUGUES/INGLÊS;Motivo:AULAS  
 RESIDUAIS;Un. Adm: (011126) E.E. JOAQUIM NUNES ROCHA;Em: 22/01/2021

CONTRATO/SEDUC/43329/2020 DE: 26/11/2020  
 Processo Nº: 1000003433857  
 Contratado: (284709/8) DIEFERSON SILVA BRAZ;CPF:001.973.052-70;Cargo/  
 Função: (3506) CONTR.TEMP.FUNCAO PROF. HABILITADO;Ref:B-001;CH: 15H  
 Hab.:LICENCIATURA PLENA EM EDUCAÇÃO FISICA;Motivo:AULAS RESIDUAIS;Un.  
 Adm: (091448) E.E. PROFª. EDELI MANTOVANI;Em: 22/01/2021

CONTRATO/SEDUC/43330/2020 DE: 26/11/2020  
 Processo Nº: 1000003435250  
 Contratado: (284778/6) THIAGO PEREIRA BRAGANCA;CPF:054.644.101-71;Cargo/  
 Função: (3506) CONTR.TEMP.FUNCAO PROF. HABILITADO;Ref:B-001;CH: 06H  
 Hab.:LICENCIATURA PLENA EM EDUCAÇÃO FISICA;Motivo:AULAS RESIDUAIS;Un.  
 Adm: (013129) E.E. VERENA LEITE DE BRITO;Em: 22/01/2021

CONTRATO/SEDUC/43331/2020 DE: 26/11/2020  
 Processo Nº: 1000003435263  
 Contratado: (284779/5) VALDEIR MENDES ORTIZ;CPF:039.570.731-54;Cargo/  
 Função: (3506) CONTR.TEMP.FUNCAO PROF. HABILITADO;Ref:B-001;CH: 06H  
 Hab.:LICENCIATURA PLENA EM GEOGRAFIA;Motivo:AULAS RESIDUAIS;Un.  
 Adm: (013129) E.E. VERENA LEITE DE BRITO;Em: 22/01/2021

CONTRATO/SEDUC/43332/2020 DE: 26/11/2020  
 Processo Nº: 1000003440376  
 Contratado: (284915/3) ELIANE ROSA DE BESSA;CPF:631.274.901-00;Cargo/  
 Função: (3506) CONTR.TEMP.FUNCAO PROF. HABILITADO;Ref:B-001;CH: 20H  
 Hab.:LICENCIATURA PLENA EM PEDAGOGIA;Motivo:AULAS/CARGO LIVRE;Un.  
 Adm: (015008) E.E. SANTA ELVIRA;Em: 22/01/2021

CONTRATO/SEDUC/43333/2020 DE: 26/11/2020  
 Processo Nº: 1000003441749  
 Contratado: (285187/4) HAMANDA SANTOS SOUSA;CPF:058.145.741-27;Cargo/  
 Função: (3506) CONTR.TEMP.FUNCAO PROF. HABILITADO;Ref:B-001;CH: 04H  
 Hab.:LICENCIATURA PLENA EM GEOGRAFIA;Motivo:AULAS RESIDUAIS;Un.  
 Adm: (127701) E.E. VILA RICA;Em: 22/01/2021

CONTRATO/SEDUC/43334/2020 DE: 26/11/2020  
 Processo Nº: 1000003430389  
 Contratado: (285233/4) PAULO FERNANDES ROGES SOUZA SILVA;CPF:045.928.011-  
 21;Cargo/Função: (3506) CONTR.TEMP.FUNCAO PROF. HABILITADO;Ref:B-001;CH:  
 12H  
 Hab.:LICENCIATURA PLENA EM CIENCIAS BIOLOGICAS;Motivo:AULAS RESIDUAIS;Un.  
 Adm: (044253) E.E. QUERENCIA;Em: 22/01/2021

CONTRATO/SEDUC/43335/2020 DE: 26/11/2020  
 Processo Nº: 1000003436815  
 Contratado: (285331/5) LUZIA CARMEM SANTANA PESSOA  
 FERNANDES;CPF:120.056.547-95;Cargo/Função: (3506) CONTR.TEMP.FUNCAO PROF.  
 HABILITADO;Ref:B-001;CH: 20H  
 Hab.:LICENCIATURA PLENA EM EDUCAÇÃO FISICA;Motivo:PROJETO/DEMANDA

TEMPORARIA;Un. Adm:(194565) E.E. GOVERNADOR JOSÉFRAGELLI;Em: 22/01/2021

CONTRATO/SEDUC/43336/2020 DE: 26/11/2020  
Processo Nº: 100000343886  
Contratado:(285331/6) LUZIA CARMEM SANTANA PESSOA FERNANDES;CPF:120.056.547-95;Cargo/Função:(3506) CONTR.TEMP.FUNCAO PROF. HABILITADO;Ref:B-001;CH: 10H  
Hab.:LICENCIATURA PLENA EM EDUCAÇÃO FISICA;Motivo:PROJETO/DEMANDA TEMPORARIA;Un. Adm:(194565) E.E. GOVERNADOR JOSÉFRAGELLI;Em: 18/12/2020

CONTRATO/SEDUC/43337/2020 DE: 26/11/2020  
Processo Nº: 1000003438849  
Contratado:(285345/5) NELSON PRAWUCKI;CPF:476.744.669-49;Cargo/Função:(3506) CONTR.TEMP.FUNCAO PROF. HABILITADO;Ref:B-001;CH: 09H  
Hab.:LICENCIATURA PLENA EM MATEMATICA;Motivo:PROJETO/DEMANDA TEMPORARIA;Un. Adm:(194565) E.E. GOVERNADOR JOSÉFRAGELLI;Em: 18/12/2020

CONTRATO/SEDUC/43338/2020 DE: 26/11/2020  
Processo Nº: 1000003433943  
Contratado:(285345/6) NELSON PRAWUCKI;CPF:476.744.669-49;Cargo/Função:(3506) CONTR.TEMP.FUNCAO PROF. HABILITADO;Ref:B-001;CH: 18H  
Hab.:LICENCIATURA PLENA EM MATEMATICA;Motivo:AULAS RESIDUAIS;Un. Adm:(194565) E.E. GOVERNADOR JOSÉFRAGELLI;Em: 22/01/2021

CONTRATO/SEDUC/43339/2020 DE: 26/11/2020  
Processo Nº: 1000003441405  
Contratado:(285403/7) SUSANA DA SILVA RIBEIRO;CPF:035.290.031-82;Cargo/Função:(3506) CONTR.TEMP.FUNCAO PROF. HABILITADO;Ref:B-001;CH: 10H  
Hab.:LICENCIATURA PLENA EM HISTÓRIA;Motivo:PROJETO/DEMANDA TEMPORARIA;Un. Adm:(010855) E.E. SILVESTRE GOMES JARDIM;Em: 22/01/2021

CONTRATO/SEDUC/43340/2020 DE: 26/11/2020  
Processo Nº: 1000003452825  
Contratado:(285566/12) FRANCISCA DAS CHAGAS BARBOZA DA SILVA;CPF:803.531.001-10;Cargo/Função:(3506) CONTR.TEMP.FUNCAO PROF. HABILITADO;Ref:B-001;CH: 04H  
Hab.:LICENCIATURA PLENA EM HISTÓRIA;Motivo:AULAS RESIDUAIS;Un. Adm:(020516) E.E. DR. MARIO DE CASTRO;Em: 22/01/2021

CONTRATO/SEDUC/43341/2020 DE: 26/11/2020  
Processo Nº: 1000003438801  
Contratado:(285656/3) DOMINGA DOS SANTOS SOBRINHA ZEFELD;CPF:935.873.501-59;Cargo/Função:(3506) CONTR.TEMP.FUNCAO PROF. HABILITADO;Ref:B-001;CH: 20H  
Hab.:LICENCIATURA PLENA EM LETRAS/PORTUGUES/INGLÊS;Motivo:AULAS RESIDUAIS;Un. Adm:(042587) E.E. PROF. RAFAEL RUEDA;Em: 22/01/2021

CONTRATO/SEDUC/43342/2020 DE: 26/11/2020  
Processo Nº: 1000003441952  
Contratado:(285656/4) DOMINGA DOS SANTOS SOBRINHA ZEFELD;CPF:935.873.501-59;Cargo/Função:(3506) CONTR.TEMP.FUNCAO PROF. HABILITADO;Ref:B-001;CH: 10H  
Hab.:LICENCIATURA PLENA EM LETRAS/PORTUGUES/INGLÊS;Motivo:PROJETO/DEMANDA TEMPORARIA;Un. Adm:(042587) E.E. PROF. RAFAEL RUEDA;Em: 18/12/2020

CONTRATO/SEDUC/43343/2020 DE: 26/11/2020  
Processo Nº: 1000003438277  
Contratado:(285696/6) LESLIE DE SOUZA DE FIGUEIREDO;CPF:602.749.482-49;Cargo/Função:(3506) CONTR.TEMP.FUNCAO PROF. HABILITADO;Ref:B-001;CH: 06H  
Hab.:LICENCIATURA PLENA EM BIOLOGIA;Motivo:AULAS RESIDUAIS;Un. Adm:(010839) E.E. ANTONIO G. BALBINO;Em: 22/01/2021

CONTRATO/SEDUC/43344/2020 DE: 26/11/2020  
Processo Nº: 1000003436082  
Contratado:(285776/8) CLAUDIA DE FARIA SILVA;CPF:065.367.776-62;Cargo/Função:(3506) CONTR.TEMP.FUNCAO PROF. HABILITADO;Ref:B-001;CH: 06H  
Hab.:LICENCIATURA PLENA EM BIOLOGIA;Motivo:AULAS RESIDUAIS;Un. Adm:(016470) E.E. DOM BOSCO;Em: 22/01/2021

CONTRATO/SEDUC/43345/2020 DE: 26/11/2020  
Processo Nº: 1000003441549  
Contratado:(286076/4) LARISSA FLORACI LUZ DOS REIS;CPF:047.741.891-03;Cargo/Função:(3506) CONTR.TEMP.FUNCAO PROF. HABILITADO;Ref:B-001;CH: 12H  
Hab.:LICENCIATURA PLENA EM PEDAGOGIA;Motivo:AULAS RESIDUAIS;Un. Adm:(192228) E.E. 20 DE MARÇO;Em: 22/01/2021

CONTRATO/SEDUC/43346/2020 DE: 26/11/2020  
Processo Nº: 1000003441833  
Contratado:(286275/10) SARITA RAQUEL NEIS BUENO;CPF:486.873.751-15;Cargo/Função:(3506) CONTR.TEMP.FUNCAO PROF. HABILITADO;Ref:B-001;CH: 04H  
Hab.:LICENCIATURA PLENA EM LETRAS/PORTUGUES/INGLÊS;Motivo:AULAS RESIDUAIS;Un. Adm:(015334) E.E. IR. LUCINDA FACHINI;Em: 18/12/2020

CONTRATO/SEDUC/43347/2020 DE: 26/11/2020  
Processo Nº: 1000003452122  
Contratado:(286299/4) LUCIVANDA RAMOS PINTO;CPF:545.598.471-34;Cargo/Função:(3506) CONTR.TEMP.FUNCAO PROF. HABILITADO;Ref:B-001;CH: 20H  
Hab.:LICENCIATURA PLENA EM PEDAGOGIA;Motivo:AULAS RESIDUAIS;Un. Adm:(009326) E.E. Pe. ERNESTO CAMILO BARRETO;Em: 22/01/2021

CONTRATO/SEDUC/43348/2020 DE: 26/11/2020  
Processo Nº: 1000003441157  
Contratado:(286775/19) THALYA FELIX DA SILVA;CPF:059.972.231-24;Cargo/Função:(3506) CONTR.TEMP.FUNCAO PROF. HABILITADO;Ref:B-001;CH: 19H  
Hab.:LICENCIATURA PLENA EM MATEMATICA;Motivo:AULAS RESIDUAIS;Un. Adm:(021083) E.E. DOM AQUINO CORREA;Em: 22/01/2021

CONTRATO/SEDUC/43349/2020 DE: 26/11/2020  
Processo Nº: 1000003439643  
Contratado:(287046/7) FRANCISCA EMILIA OLIVEIRA SOARES;CPF:009.250.923-12;Cargo/Função:(3506) CONTR.TEMP.FUNCAO PROF. HABILITADO;Ref:B-001;CH: 06H  
Hab.:LICENCIATURA PLENA EM QUIMICA;Motivo:AULAS RESIDUAIS;Un. Adm:(157236) E.E. PROFªFRANCISCA DE SOUZA ALENCAR;Em: 22/01/2021

CONTRATO/SEDUC/43350/2020 DE: 26/11/2020  
Processo Nº: 1000003456997  
Contratado:(287465/16) JOSE RICARDO COSTA MIRANDA;CPF:727.236.885-34;Cargo/Função:(3506) CONTR.TEMP.FUNCAO PROF. HABILITADO;Ref:B-001;CH: 01H  
Hab.:LICENCIATURA PLENA EM HISTÓRIA;Motivo:AULAS RESIDUAIS;Un. Adm:(010065) E.E. TANCREDO DE ALMEIDA NEVES;Em: 22/01/2021

CONTRATO/SEDUC/43351/2020 DE: 26/11/2020  
Processo Nº: 1000003441774  
Contratado:(287543/6) MIRIAM FERRETTI CAIRES DE LIMA;CPF:080.334.078-83;Cargo/Função:(3506) CONTR.TEMP.FUNCAO PROF. HABILITADO;Ref:B-001;CH: 09H  
Hab.:LICENCIATURA PLENA EM LETRAS/PORTUGUES/INGLES/LITERATURAS;Motivo:PROJETO/DEMANDA TEMPORARIA;Un. Adm:(009920) E.E. DJALMA FERREIRA DE SOUZA;Em: 18/12/2020

CONTRATO/SEDUC/43352/2020 DE: 26/11/2020  
Processo Nº: 1000003437499  
Contratado:(287613/3) HERCULES BARBOSA DE FIGUEIREDO;CPF:230.714.002-68;Cargo/Função:(3506) CONTR.TEMP.FUNCAO PROF. HABILITADO;Ref:B-001;CH: 04H  
Hab.:LICENCIATURA PLENA EM BIOLOGIA;Motivo:AULAS RESIDUAIS;Un. Adm:(011070) E.E. DOMINGOS APARECIDO DOS SANTOS;Em: 22/01/2021

CONTRATO/SEDUC/43353/2020 DE: 26/11/2020  
Processo Nº: 1000003441707  
Contratado:(287917/9) LUANIL SOARES DA SILVA;CPF:692.027.611-91;Cargo/Função:(3506) CONTR.TEMP.FUNCAO PROF. HABILITADO;Ref:B-001;CH: 10H  
Hab.:LICENCIATURA PLENA EM EDUCACAO ARTISTICA - MUSICA;Motivo:PROJETO/DEMANDA TEMPORARIA;Un. Adm:(009920) E.E. DJALMA FERREIRA DE SOUZA;Em: 18/12/2020

CONTRATO/SEDUC/43354/2020 DE: 26/11/2020  
Processo Nº: 1000003439968  
Contratado:(287920/6) LEANDRO VIEIRA DA SILVA;CPF:007.929.831-14;Cargo/Função:(3506) CONTR.TEMP.FUNCAO PROF. HABILITADO;Ref:B-001;CH: 14H  
Hab.:LICENCIATURA PLENA EM EDUCACAO FISICA;Motivo:AULAS RESIDUAIS;Un. Adm:(013560) E.E. JOAO PAULO II;Em: 22/01/2021

CONTRATO/SEDUC/43355/2020 DE: 26/11/2020  
Processo Nº: 1000003438869  
Contratado:(288663/7) WAGNER RALPH FONTOURA DE SOUZA PEREIRA;CPF:010.318.191-18;Cargo/Função:(3506) CONTR.TEMP.FUNCAO PROF. HABILITADO;Ref:B-001;CH: 01H  
Hab.:LICENCIATURA PLENA EM MATEMATICA;Motivo:AULAS RESIDUAIS;Un. Adm:(021091) E.E. CLENIA ROSALINA SOUZA;Em: 21/01/2021

CONTRATO/SEDUC/43356/2020 DE: 26/11/2020  
Processo Nº: 1000003438800  
Contratado:(288663/8) WAGNER RALPH FONTOURA DE SOUZA PEREIRA;CPF:010.318.191-18;Cargo/Função:(3506) CONTR.TEMP.FUNCAO PROF. HABILITADO;Ref:B-001;CH: 20H  
Hab.:LICENCIATURA PLENA EM MATEMATICA;Motivo:AULAS RESIDUAIS;Un. Adm:(021091) E.E. CLENIA ROSALINA SOUZA;Em: 22/01/2021

CONTRATO/SEDUC/43357/2020 DE: 26/11/2020  
Processo Nº: 1000003452410  
Contratado:(288735/2) IRIS DOS SANTOS OLIVEIRA;CPF:867.670.381-72;Cargo/Função:(3506) CONTR.TEMP.FUNCAO PROF. HABILITADO;Ref:B-001;CH: 03H  
Hab.:LICENCIATURA PLENA EM LETRAS/PORTUGUES/ESPAÑHOL/LITERATURAS;Motivo:AULAS RESIDUAIS;Un. Adm:(012050) E.E. IRENE GOMES DE CAMPOS;Em: 22/01/2021

CONTRATO/SEDUC/43358/2020 DE: 26/11/2020  
Processo Nº: 1000003438582  
Contratado:(288926/5) ELENICE DO CARMO DE SOUZA SILVA;CPF:415.425.091-49;Cargo/Função:(3506) CONTR.TEMP.FUNCAO PROF. HABILITADO;Ref:B-001;CH: 06H  
Hab.:LICENCIATURA PLENA EM LETRAS/PORTUGUES/INGLÊS;Motivo:AULAS RESIDUAIS;Un. Adm:(176427) E. E. JOAO BATISTA DE ALMEIDA;Em: 22/01/2021

CONTRATO/SEDUC/43359/2020 DE: 26/11/2020  
Processo Nº: 1000003435131  
Contratado:(289372/3) RAYANE MARA BATISTA;CPF:027.629.221-94;Cargo/Função:(3506) CONTR.TEMP.FUNCAO PROF. HABILITADO;Ref:B-001;CH: 09H  
Hab.:LICENCIATURA PLENA EM GEOGRAFIA;Motivo:AULAS RESIDUAIS;Un. Adm:(013129) E.E. VERENA LEITE DE BRITO;Em: 22/01/2021

CONTRATO/SEDUC/43360/2020 DE: 26/11/2020  
Processo Nº: 1000003432846  
Contratado:(289879/9) MARCIO ORTEGAS HERNANDES;CPF:872.440.121-87;Cargo/Função:(3506) CONTR.TEMP.FUNCAO PROF. HABILITADO;Ref:B-001;CH: 18H  
Hab.:LICENCIATURA PLENA EM EDUCAÇÃO FISICA;Motivo:AULAS RESIDUAIS;Un. Adm:(013498) E.E. 12 DE ABRIL;Em: 22/01/2021

CONTRATO/SEDUC/43361/2020 DE: 26/11/2020  
Processo Nº: 1000003431143  
Contratado:(29026/3) MARIA ANTONIA JERONIMO RODRIGUES;CPF:453.488.631-49;Cargo/Função:(3506) CONTR.TEMP.FUNCAO PROF. HABILITADO;Ref:B-001;CH: 20H  
Hab.:LICENCIATURA PLENA EM PEDAGOGIA;Motivo:AULAS/CARGO LIVRE;Un. Adm:(014087) E.E. SEVERIANO NEVES;Em: 22/01/2021

CONTRATO/SEDUC/43362/2020 DE: 26/11/2020  
Processo Nº: 1000003439620  
Contratado:(291187/5) BLATONY DE PAULA ARANTES PASSOS;CPF:046.404.641-69;Cargo/Função:(3506) CONTR.TEMP.FUNCAO PROF. HABILITADO;Ref:B-001;CH: 18H  
Hab.:LICENCIATURA PLENA EM EDUCAÇÃO FISICA;Motivo:AULAS RESIDUAIS;Un. Adm:(021679) E.E. DAMIAO MAMEDES DO NASCIMENTO;Em: 22/01/2021

CONTRATO/SEDUC/43363/2020 DE: 26/11/2020  
Processo Nº: 1000003439530  
Contratado:(291311/7) MARCIA MARIA DE LIMA TAKAYA;CPF:109.209.918-

23;Cargo/Função:(3506) CONTR.TEMP.FUNCAO PROF. HABILITADO;Ref:B-001;CH: 07H  
Hab.:LICENCIATURA PLENA EM MATEMATICA;Motivo:AULAS RESIDUAIS;Un.  
Adm:(021083) E.E. DOM AQUINO CORREA;Em: 22/01/2021

CONTRATO/SEDUC/43364/2020 DE: 26/11/2020

Processo Nº: 1000003436820  
Contratado:(291362/9) GIRLEI BENTO DA SILVA;CPF:947.662.072-20;Cargo/  
Função:(3506) CONTR.TEMP.FUNCAO PROF. HABILITADO;Ref:B-001;CH: 02H  
Hab.:LICENCIATURA PLENA EM EDUCAÇÃO FISICA;Motivo:AULAS RESIDUAIS;Un.  
Adm:(021083) E.E. DOM AQUINO CORREA;Em: 22/01/2021

CONTRATO/SEDUC/43365/2020 DE: 26/11/2020

Processo Nº: 1000003435002  
Contratado:(291414/2) ADRIANY OLIVEIRA DE MIRANDA;CPF:048.382.531-  
09;Cargo/Função:(3506) CONTR.TEMP.FUNCAO PROF. HABILITADO;Ref:B-001;CH:  
16H  
Hab.:LICENCIATURA PLENA EM LETRAS/PORTUGUES/INGLÊS;Motivo:AULAS  
RESIDUAIS;Un. Adm:(049964) E.E. FRANCISCO SALDANHA NETO;Em: 22/01/2021

CONTRATO/SEDUC/43366/2020 DE: 26/11/2020

Processo Nº: 1000003439525  
Contratado:(291422/2) AMANDA DOS SANTOS PONCE;CPF:024.929.831-70;Cargo/  
Função:(3506) CONTR.TEMP.FUNCAO PROF. HABILITADO;Ref:B-001;CH: 10H  
Hab.:LICENCIATURA PLENA EM FISICA;Motivo:AULAS RESIDUAIS;Un. Adm:(012360)  
CEJA LICINIO MONTEIRO DA SILVA;Em: 22/01/2021

CONTRATO/SEDUC/43367/2020 DE: 26/11/2020

Processo Nº: 1000003439545  
Contratado:(291422/8) ANDREIA CATARINA RONDON;CPF:486.779.301-91;Cargo/  
Função:(3506) CONTR.TEMP.FUNCAO PROF. HABILITADO;Ref:B-001;CH: 15H  
Hab.:LICENCIATURA PLENA EM CIENCIAS BIOLÓGICAS;Motivo:AULAS RESIDUAIS;Un.  
Adm:(012360) CEJA LICINIO MONTEIRO DA SILVA;Em: 22/01/2021

CONTRATO/SEDUC/43368/2020 DE: 26/11/2020

Processo Nº: 1000003439890  
Contratado:(291432/2) ALEXANDRE OLIVEIRA DA SILVA;CPF:026.991.521-  
45;Cargo/Função:(3506) CONTR.TEMP.FUNCAO PROF. HABILITADO;Ref:B-001;CH:  
15H  
Hab.:LICENCIATURA PLENA EM MATEMATICA;Motivo:AULAS RESIDUAIS;Un.  
Adm:(015369) E.E. MANOEL JOSE MURTINHO;Em: 22/01/2021

CONTRATO/SEDUC/43369/2020 DE: 26/11/2020

Processo Nº: 1000003436704  
Contratado:(291435/4) FABIANA FREITAS DA SILVA DEL  
CASTANHEI;CPF:817.955.641-72;Cargo/Função:(3506) CONTR.TEMP.FUNCAO PROF.  
HABILITADO;Ref:B-001;CH: 10H  
Hab.:LICENCIATURA PLENA EM LETRAS/PORTUGUES/INGLES/  
LITERATURAS;Motivo:AULAS RESIDUAIS;Un. Adm:(015334) E.E. IR. LUCINDA  
FACHINI;Em: 22/01/2021

CONTRATO/SEDUC/43370/2020 DE: 26/11/2020

Processo Nº: 1000003436120  
Contratado:(291463/2) RENATA FARIAS PIRES DE MEDEIROS;CPF:039.872.781-  
37;Cargo/Função:(3506) CONTR.TEMP.FUNCAO PROF. HABILITADO;Ref:B-001;CH:  
05H  
Hab.:LICENCIATURA PLENA EM LETRAS/PORTUGUES/INGLÊS;Motivo:AULAS  
RESIDUAIS;Un. Adm:(192040) ESC. ESTAD. ALINE MARIA TEIXEIRA;Em: 22/01/2021

CONTRATO/SEDUC/43371/2020 DE: 26/11/2020

Processo Nº: 1000003437455  
Contratado:(291477/3) ELISANGELA CLOTILDE FRANCA DE ALMEIDA  
BATISTA;CPF:953.607.861-91;Cargo/Função:(3506) CONTR.TEMP.FUNCAO PROF.  
HABILITADO;Ref:B-001;CH: 18H  
Hab.:LICENCIATURA PLENA EM EDUCAÇÃO FISICA;Motivo:AULAS RESIDUAIS;Un.  
Adm:(021091) E.E. CLENIA ROSALINA SOUZA;Em: 22/01/2021

CONTRATO/SEDUC/43372/2020 DE: 26/11/2020

Processo Nº: 1000003440545  
Contratado:(291477/4) ELISANGELA CLOTILDE FRANCA DE ALMEIDA  
BATISTA;CPF:953.607.861-91;Cargo/Função:(3506) CONTR.TEMP.FUNCAO PROF.  
HABILITADO;Ref:B-001;CH: 09H  
Hab.:LICENCIATURA PLENA EM EDUCAÇÃO FISICA;Motivo:AULAS RESIDUAIS;Un.  
Adm:(021091) E.E. CLENIA ROSALINA SOUZA;Em: 18/12/2020

CONTRATO/SEDUC/43373/2020 DE: 26/11/2020

Processo Nº: 1000003433905  
Contratado:(291576/3) LINDEVAL JOSE DOS SANTOS;CPF:318.625.808-12;Cargo/  
Função:(3506) CONTR.TEMP.FUNCAO PROF. HABILITADO;Ref:B-001;CH: 20H  
Hab.:LICENCIATURA PLENA EM GEOGRAFIA;Motivo:AULAS RESIDUAIS;Un.  
Adm:(194565) E.E. GOVERNADOR JOSÉFRAGELLI;Em: 22/01/2021

CONTRATO/SEDUC/43374/2020 DE: 26/11/2020

Processo Nº: 1000003438063  
Contratado:(291577/3) MAJO CRISTINE LOPES DIAS;CPF:007.243.081-80;Cargo/  
Função:(3506) CONTR.TEMP.FUNCAO PROF. HABILITADO;Ref:B-001;CH: 20H  
Hab.:LICENCIATURA PLENA EM EDUCAÇÃO FISICA;Motivo:PROJETO/DEMANDA  
TEMPORARIA;Un. Adm:(194565) E.E. GOVERNADOR JOSÉFRAGELLI;Em: 18/12/2020

CONTRATO/SEDUC/43375/2020 DE: 26/11/2020

Processo Nº: 1000003440143  
Contratado:(291577/4) MAJO CRISTINE LOPES DIAS;CPF:007.243.081-80;Cargo/  
Função:(3506) CONTR.TEMP.FUNCAO PROF. HABILITADO;Ref:B-001;CH: 10H  
Hab.:LICENCIATURA PLENA EM EDUCAÇÃO FISICA;Motivo:PROJETO/DEMANDA  
TEMPORARIA;Un. Adm:(194565) E.E. GOVERNADOR JOSÉFRAGELLI;Em: 22/01/2021

CONTRATO/SEDUC/43376/2020 DE: 26/11/2020

Processo Nº: 1000003438841  
Contratado:(291586/3) SIMONE ALMEIDA PEREIRA;CPF:001.953.251-25;Cargo/  
Função:(3506) CONTR.TEMP.FUNCAO PROF. HABILITADO;Ref:B-001;CH: 10H  
Hab.:LICENCIATURA PLENA EM EDUCAÇÃO FISICA;Motivo:PROJETO/DEMANDA  
TEMPORARIA;Un. Adm:(194565) E.E. GOVERNADOR JOSÉFRAGELLI;Em: 18/12/2020

CONTRATO/SEDUC/43377/2020 DE: 26/11/2020

Processo Nº: 1000003433899  
Contratado:(291586/4) SIMONE ALMEIDA PEREIRA;CPF:001.953.251-25;Cargo/  
Função:(3506) CONTR.TEMP.FUNCAO PROF. HABILITADO;Ref:B-001;CH: 10H  
Hab.:LICENCIATURA PLENA EM EDUCAÇÃO FISICA;Motivo:PROJETO/DEMANDA  
TEMPORARIA;Un. Adm:(194565) E.E. GOVERNADOR JOSÉFRAGELLI;Em: 18/12/2020

Função:(3506) CONTR.TEMP.FUNCAO PROF. HABILITADO;Ref:B-001;CH: 20H  
Hab.:LICENCIATURA PLENA EM EDUCAÇÃO FISICA;Motivo:AULAS RESIDUAIS;Un.  
Adm:(194565) E.E. GOVERNADOR JOSÉFRAGELLI;Em: 22/01/2021

CONTRATO/SEDUC/43378/2020 DE: 26/11/2020

Processo Nº: 1000003440155  
Contratado:(291607/3) KATIELLY SANTANA;CPF:035.477.251-19;Cargo/  
Função:(3506) CONTR.TEMP.FUNCAO PROF. HABILITADO;Ref:B-001;CH: 10H  
Hab.:LICENCIATURA PLENA EM EDUCAÇÃO FISICA;Motivo:PROJETO/DEMANDA  
TEMPORARIA;Un. Adm:(194565) E.E. GOVERNADOR JOSÉFRAGELLI;Em: 22/01/2021

CONTRATO/SEDUC/43379/2020 DE: 26/11/2020

Processo Nº: 1000003441935  
Contratado:(291623/4) ALBERT BRUNO MACIEL ARRUDA;CPF:024.448.411-23;Cargo/  
Função:(3506) CONTR.TEMP.FUNCAO PROF. HABILITADO;Ref:B-001;CH: 02H  
Hab.:LICENCIATURA PLENA EM EDUCAÇÃO FISICA;Motivo:AULAS RESIDUAIS;Un.  
Adm:(012254) E.E. PROFª. ARLETE MARIA DA SILVA;Em: 22/01/2021

CONTRATO/SEDUC/43380/2020 DE: 26/11/2020

Processo Nº: 1000003456628  
Contratado:(291625/3) KARINE LAURA CARVALHO MOREIRA;CPF:015.123.801-  
48;Cargo/Função:(3506) CONTR.TEMP.FUNCAO PROF. HABILITADO;Ref:B-001;CH:  
20H  
Hab.:LICENCIATURA PLENA EM MATEMATICA;Motivo:AULAS/CARGO LIVRE;Un.  
Adm:(012122) E.E. PROFª. JERCY JACOB;Em: 22/01/2021

CONTRATO/SEDUC/43381/2020 DE: 26/11/2020

Processo Nº: 1000003440185  
Contratado:(291637/6) HELLEN NILMA NASCIMENTO MENDES;CPF:050.809.221-  
33;Cargo/Função:(3506) CONTR.TEMP.FUNCAO PROF. HABILITADO;Ref:B-001;CH:  
10H  
Hab.:LICENCIATURA PLENA EM GEOGRAFIA;Motivo:AULAS RESIDUAIS;Un.  
Adm:(016454) E.E. LUCIENE CARDOSO DE OLIVEIRA;Em: 22/01/2021

CONTRATO/SEDUC/43382/2020 DE: 26/11/2020

Processo Nº: 1000003430316  
Contratado:(291691/3) MAURITA CESAR DE MORAIS FRANCO;CPF:008.085.501-  
60;Cargo/Função:(3506) CONTR.TEMP.FUNCAO PROF. HABILITADO;Ref:B-001;CH:  
20H  
Hab.:LICENCIATURA PLENA EM PEDAGOGIA;Motivo:AULAS/CARGO LIVRE;Un.  
Adm:(021644) E.E. PROF. CARLOS PEREIRA BARBOSA;Em: 22/01/2021

CONTRATO/SEDUC/43383/2020 DE: 26/11/2020

Processo Nº: 1000003434795  
Contratado:(291707/2) ADEMILSON NELIO MENDES LEITE;CPF:887.333.351-  
68;Cargo/Função:(3506) CONTR.TEMP.FUNCAO PROF. HABILITADO;Ref:B-001;CH:  
09H  
Hab.:LICENCIATURA PLENA EM COMPUTAÇÃO;Motivo:AULAS RESIDUAIS;Un.  
Adm:(013129) E.E. VERENA LEITE DE BRITO;Em: 22/01/2021

CONTRATO/SEDUC/43384/2020 DE: 26/11/2020

Processo Nº: 1000003439843  
Contratado:(291793/3) TALVANI WESLEY REINEHR;CPF:089.506.209-79;Cargo/  
Função:(3506) CONTR.TEMP.FUNCAO PROF. HABILITADO;Ref:B-001;CH: 07H  
Hab.:LICENCIATURA PLENA EM CIENCIAS SOCIAIS;Motivo:AULAS RESIDUAIS;Un.  
Adm:(192210) E.E. ARLETE MARIA CAPPELLARI;Em: 22/01/2021

CONTRATO/SEDUC/43385/2020 DE: 26/11/2020

Processo Nº: 1000003439942  
Contratado:(291794/2) VANESSA FERREIRA FELINI;CPF:045.920.111-55;Cargo/  
Função:(3506) CONTR.TEMP.FUNCAO PROF. HABILITADO;Ref:B-001;CH: 06H  
Hab.:LICENCIATURA PLENA EM HISTÓRIA;Motivo:AULAS RESIDUAIS;Un.  
Adm:(156434) E.E. JOSÉDOMINGOS FRAGA;Em: 22/01/2021

CONTRATO/SEDUC/43386/2020 DE: 26/11/2020

Processo Nº: 1000003436951  
Contratado:(291801/3) AGNALDO CARNEIRO DOS SANTOS;CPF:835.864.901-  
00;Cargo/Função:(3506) CONTR.TEMP.FUNCAO PROF. HABILITADO;Ref:B-001;CH:  
05H  
Hab.:LICENCIATURA PLENA EM EDUCAÇÃO FISICA;Motivo:AULAS RESIDUAIS;Un.  
Adm:(012181) E.E. UBALDO MONTEIRO DA SILVA;Em: 22/01/2021

CONTRATO/SEDUC/43387/2020 DE: 26/11/2020

Processo Nº: 1000003438014  
Contratado:(291803/2) ATAÍDE DA COSTA JUNIOR;CPF:043.500.951-60;Cargo/  
Função:(3506) CONTR.TEMP.FUNCAO PROF. HABILITADO;Ref:B-001;CH: 03H  
Hab.:LICENCIATURA PLENA EM LETRAS/PORTUGUES/ESPANHOL;Motivo:AULAS  
RESIDUAIS;Un. Adm:(012157) E.E. Dep. EMANUEL PINHEIRO;Em: 22/01/2021

CONTRATO/SEDUC/43388/2020 DE: 26/11/2020

Processo Nº: 1000003439744  
Contratado:(291806/3) DULCE FERREIRA DA SILVA;CPF:041.986.421-09;Cargo/  
Função:(3506) CONTR.TEMP.FUNCAO PROF. HABILITADO;Ref:B-001;CH: 16H  
Hab.:LICENCIATURA PLENA EM FISICA;Motivo:AULAS RESIDUAIS;Un. Adm:(012238)  
E.E. PROFª. MARIA DA CUNHA BRUNO;Em: 22/01/2021

CONTRATO/SEDUC/43389/2020 DE: 26/11/2020

Processo Nº: 1000003439760  
Contratado:(291807/4) ELTON DE CASTRO DA SILVA;CPF:790.093.362-04;Cargo/  
Função:(3506) CONTR.TEMP.FUNCAO PROF. HABILITADO;Ref:B-001;CH: 07H  
Hab.:LICENCIATURA PLENA EM ARTES CÊNICAS;Motivo:AULAS RESIDUAIS;Un.  
Adm:(012238) E.E. PROFª. MARIA DA CUNHA BRUNO;Em: 22/01/2021

CONTRATO/SEDUC/43390/2020 DE: 26/11/2020

Processo Nº: 1000003435282  
Contratado:(291814/2) JEFFERSON GENESIO DA SILVA;CPF:055.936.781-38;Cargo/  
Função:(3506) CONTR.TEMP.FUNCAO PROF. HABILITADO;Ref:B-001;CH: 12H  
Hab.:LICENCIATURA PLENA EM LETRAS/PORTUGUES/INGLÊS;Motivo:AULAS  
RESIDUAIS;Un. Adm:(013129) E.E. VERENA LEITE DE BRITO;Em: 22/01/2021

CONTRATO/SEDUC/43391/2020 DE: 26/11/2020

Processo Nº: 1000003433783  
Contratado:(291838/2) MARIA VITORIA MENDONÇA DO  
NASCIMENTO;CPF:372.947.171-68;Cargo/Função:(3506) CONTR.TEMP.FUNCAO PROF.  
HABILITADO;Ref:B-001;CH: 02H  
Hab.:LICENCIATURA PLENA EM EDUCAÇÃO FISICA;Motivo:AULAS RESIDUAIS;Un.



Adm: (010405) E.E. GUSTAVO KULMANN; Em: 22/01/2021

CONTRATO/SEDUC/43392/2020 DE: 26/11/2020  
 Processo Nº: 1000003432692  
 Contratado: (291845/10) ANA PAULA DA SILVA BERTUSSE; CPF: 703.671.871-40; Cargo/Função: (3506) CONTR. TEMP. FUNCAO PROF. HABILITADO; Ref: B-001; CH: 04H  
 Hab.: LICENCIATURA PLENA EM HISTÓRIA; Motivo: AULAS RESIDUAIS; Un.  
 Adm: (014621) E.E. MARECHAL RONDON; Em: 22/01/2021

CONTRATO/SEDUC/43393/2020 DE: 26/11/2020  
 Processo Nº: 1000003439458  
 Contratado: (291846/3) JESSICA VIEIRA RAUBER; CPF: 046.434.011-09; Cargo/Função: (3506) CONTR. TEMP. FUNCAO PROF. HABILITADO; Ref: B-001; CH: 08H  
 Hab.: LICENCIATURA PLENA EM CIENCIAS BIOLÓGICAS; Motivo: AULAS RESIDUAIS; Un.  
 Adm: (014575) E.E. Dr. ARTHUR ANTUNES MACIEL; Em: 22/01/2021

CONTRATO/SEDUC/43394/2020 DE: 26/11/2020  
 Processo Nº: 1000003441576  
 Contratado: (291851/7) ROSANGELA MORAES DE MELLO; CPF: 836.249.290-20; Cargo/Função: (3506) CONTR. TEMP. FUNCAO PROF. HABILITADO; Ref: B-001; CH: 17H  
 Hab.: LICENCIATURA PLENA EM QUÍMICA; Motivo: AULAS RESIDUAIS; Un. Adm: (014630) E.E. Pe. EZEQUIEL RAMIN; Em: 22/01/2021

CONTRATO/SEDUC/43395/2020 DE: 26/11/2020  
 Processo Nº: 1000003434488  
 Contratado: (291858/5) MAVIAEL JOSE DA SILVA; CPF: 471.241.804-49; Cargo/Função: (3506) CONTR. TEMP. FUNCAO PROF. HABILITADO; Ref: B-001; CH: 06H  
 Hab.: LICENCIATURA PLENA EM QUÍMICA; Motivo: AULAS RESIDUAIS; Un. Adm: (016470) E.E. DOM BOSCO; Em: 22/01/2021

CONTRATO/SEDUC/43396/2020 DE: 26/11/2020  
 Processo Nº: 1000003438659  
 Contratado: (291860/8) FLAVIA KATIANE BIGUELINI; CPF: 050.974.551-26; Cargo/Função: (3506) CONTR. TEMP. FUNCAO PROF. HABILITADO; Ref: B-001; CH: 06H  
 Hab.: LICENCIATURA PLENA EM QUÍMICA; Motivo: AULAS RESIDUAIS; Un. Adm: (038563) E.E. JARDIM DAS FLORES; Em: 22/01/2021

CONTRATO/SEDUC/43397/2020 DE: 26/11/2020  
 Processo Nº: 1000003436542  
 Contratado: (291869/5) ALEXANDRE DE OLIVEIRA PINTO; CPF: 043.682.441-84; Cargo/Função: (3506) CONTR. TEMP. FUNCAO PROF. HABILITADO; Ref: B-001; CH: 06H  
 Hab.: LICENCIATURA PLENA EM MATEMÁTICA; Motivo: AULAS RESIDUAIS; Un.  
 Adm: (016420) E.E. GARCIA GARRIDO FERMINO; Em: 22/01/2021

CONTRATO/SEDUC/43398/2020 DE: 26/11/2020  
 Processo Nº: 1000003433139  
 Contratado: (291882/3) CARLA RODRIGUES SANTOS; CPF: 035.996.696-94; Cargo/Função: (3506) CONTR. TEMP. FUNCAO PROF. HABILITADO; Ref: B-001; CH: 06H  
 Hab.: LICENCIATURA PLENA EM GEOGRAFIA; Motivo: AULAS RESIDUAIS; Un.  
 Adm: (013269) E.E. OLÍMPIO JOAO PISSINATI GUERRA; Em: 22/01/2021

CONTRATO/SEDUC/43399/2020 DE: 26/11/2020  
 Processo Nº: 1000003437083  
 Contratado: (291897/3) ELIZANGELA EDENICE DA SILVA PEREIRA; CPF: 003.941.681-00; Cargo/Função: (3506) CONTR. TEMP. FUNCAO PROF. HABILITADO; Ref: B-001; CH: 20H  
 Hab.: LICENCIATURA PLENA EM LETRAS/PORTUGUES; Motivo: AULAS/CARGO LIVRE; Un.  
 Adm: (156434) E.E. JOSÉ DOMINGOS FRAGA; Em: 22/01/2021

CONTRATO/SEDUC/43400/2020 DE: 26/11/2020  
 Processo Nº: 1000003439479  
 Contratado: (291900/3) NELSON RIVADAVEA DE SOUZA; CPF: 783.984.361-15; Cargo/Função: (3506) CONTR. TEMP. FUNCAO PROF. HABILITADO; Ref: B-001; CH: 12H  
 Hab.: LICENCIATURA PLENA EM GEOGRAFIA; Motivo: SUBSTITUIÇÃO AO TITULAR GUARDANDO PUBLICAÇÃO DE MOVIMENTAÇÃO; Un. Adm: (156434) E.E. JOSÉ DOMINGOS FRAGA; Em: 22/01/2021

CONTRATO/SEDUC/43401/2020 DE: 26/11/2020  
 Processo Nº: 1000003455643  
 Contratado: (292220/7) RONALDO DE SOUSA DA SILVA; CPF: 030.276.711-89; Cargo/Função: (3506) CONTR. TEMP. FUNCAO PROF. HABILITADO; Ref: B-001; CH: 04H  
 Hab.: LICENCIATURA PLENA EM EDUCAÇÃO FÍSICA; Motivo: AULAS RESIDUAIS; Un.  
 Adm: (192228) E.E. 20 DE MARÇO; Em: 22/01/2021

CONTRATO/SEDUC/43402/2020 DE: 26/11/2020  
 Processo Nº: 1000003437449  
 Contratado: (292242/4) LIDIANA RODRIGUES SARDI; CPF: 016.126.931-13; Cargo/Função: (3506) CONTR. TEMP. FUNCAO PROF. HABILITADO; Ref: B-001; CH: 18H  
 Hab.: LICENCIATURA PLENA EM HISTÓRIA; Motivo: AULAS RESIDUAIS; Un.  
 Adm: (014516) E.E. JOAQUIM A. COSTA MARQUES; Em: 21/01/2021

CONTRATO/SEDUC/43403/2020 DE: 26/11/2020  
 Processo Nº: 1000003441360  
 Contratado: (292247/3) WESTERSANDISON VIEIRA VELASCO; CPF: 036.757.821-23; Cargo/Função: (3506) CONTR. TEMP. FUNCAO PROF. HABILITADO; Ref: B-001; CH: 02H  
 Hab.: LICENCIATURA PLENA EM PEDAGOGIA; Motivo: AULAS RESIDUAIS; Un.  
 Adm: (158658) E.E. DAURY RIVA; Em: 22/01/2021

CONTRATO/SEDUC/43404/2020 DE: 26/11/2020  
 Processo Nº: 1000003434802  
 Contratado: (292262/2) MARIA SILVERIA DE SOUSA; CPF: 026.814.491-54; Cargo/Função: (3506) CONTR. TEMP. FUNCAO PROF. HABILITADO; Ref: B-001; CH: 10H  
 Hab.: LICENCIATURA PLENA EM GEOGRAFIA; Motivo: AULAS RESIDUAIS; Un.  
 Adm: (015075) E.E. ARLINDO ESTILAC LEAL; Em: 22/01/2021

CONTRATO/SEDUC/43405/2020 DE: 26/11/2020  
 Processo Nº: 1000003438965  
 Contratado: (292386/5) INELYTON BRUNO CORREA COSTA; CPF: 028.822.381-00; Cargo/Função: (3506) CONTR. TEMP. FUNCAO PROF. HABILITADO; Ref: B-001; CH: 10H  
 Hab.: LICENCIATURA PLENA EM GEOGRAFIA; Motivo: AULAS RESIDUAIS; Un.  
 Adm: (014958) E.E. ANTONIO JOSE DE LIMA; Em: 22/01/2021

CONTRATO/SEDUC/43406/2020 DE: 26/11/2020  
 Processo Nº: 1000003430197  
 Contratado: (292390/10) OSMAR ANTONIO CARDOZO; CPF: 956.063.191-87; Cargo/Função: (3506) CONTR. TEMP. FUNCAO PROF. HABILITADO; Ref: B-001; CH: 15H  
 Hab.: LICENCIATURA PLENA EM MATEMÁTICA; Motivo: AULAS RESIDUAIS; Un.  
 Adm: (192228) E.E. 20 DE MARÇO; Em: 22/01/2021

CONTRATO/SEDUC/43407/2020 DE: 26/11/2020  
 Processo Nº: 1000003453291  
 Contratado: (292402/5) TATIANE LOURENCA DE ARRUDA MOREIRA AMORIM; CPF: 022.659.651-62; Cargo/Função: (3506) CONTR. TEMP. FUNCAO PROF. HABILITADO; Ref: B-001; CH: 05H  
 Hab.: LICENCIATURA PLENA EM GEOGRAFIA; Motivo: AULAS RESIDUAIS; Un.  
 Adm: (012629) E.E. Cel. ANTONIO PAES DE BARROS; Em: 22/01/2021

CONTRATO/SEDUC/43408/2020 DE: 26/11/2020  
 Processo Nº: 1000003440408  
 Contratado: (292522/9) CAMILA VIEIRA; CPF: 045.646.901-08; Cargo/Função: (3506) CONTR. TEMP. FUNCAO PROF. HABILITADO; Ref: B-001; CH: 20H  
 Hab.: LICENCIATURA PLENA EM CIENCIAS BIOLÓGICAS; Motivo: AULAS RESIDUAIS; Un.  
 Adm: (014591) E.E. ANTONIO FRANCISCO LISBOA; Em: 22/01/2021

CONTRATO/SEDUC/43409/2020 DE: 26/11/2020  
 Processo Nº: 1000003441378  
 Contratado: (292526/3) ELIANE NERES FAGUNDES; CPF: 926.545.171-87; Cargo/Função: (3506) CONTR. TEMP. FUNCAO PROF. HABILITADO; Ref: B-001; CH: 18H  
 Hab.: LICENCIATURA PLENA EM ARTES VISUAIS; Motivo: AULAS RESIDUAIS; Un.  
 Adm: (014958) E.E. ANTONIO JOSE DE LIMA; Em: 22/01/2021

CONTRATO/SEDUC/43410/2020 DE: 26/11/2020  
 Processo Nº: 1000003441351  
 Contratado: (292577/3) VALERIA MARIA PRIETO DOS SANTOS; CPF: 006.998.391-73; Cargo/Função: (3506) CONTR. TEMP. FUNCAO PROF. HABILITADO; Ref: B-001; CH: 08H  
 Hab.: LICENCIATURA PLENA EM PEDAGOGIA; Motivo: PROJETO/DEMANDA TEMPORARIA; Un.  
 Adm: (158658) E.E. DAURY RIVA; Em: 22/01/2021

CONTRATO/SEDUC/43411/2020 DE: 26/11/2020  
 Processo Nº: 1000003441008  
 Contratado: (292579/2) CESAR MENDES GONCALVES; CPF: 593.084.001-68; Cargo/Função: (3506) CONTR. TEMP. FUNCAO PROF. HABILITADO; Ref: B-001; CH: 01H  
 Hab.: LICENCIATURA PLENA EM EDUCAÇÃO FÍSICA; Motivo: AULAS RESIDUAIS; Un.  
 Adm: (011959) E.E. GONÇALO BOTELHO DE CAMPOS; Em: 22/01/2021

CONTRATO/SEDUC/43412/2020 DE: 26/11/2020  
 Processo Nº: 1000003435903  
 Contratado: (292585/2) JONAILSON DA COSTA CORREA; CPF: 711.444.551-20; Cargo/Função: (3506) CONTR. TEMP. FUNCAO PROF. HABILITADO; Ref: B-001; CH: 08H  
 Hab.: LICENCIATURA PLENA EM EDUCAÇÃO FÍSICA; Motivo: AULAS RESIDUAIS; Un.  
 Adm: (012327) E.E. PROF. JOSE MENDES MARTINS; Em: 22/01/2021

CONTRATO/SEDUC/43413/2020 DE: 26/11/2020  
 Processo Nº: 1000003432219  
 Contratado: (292997/2) FRAVIANA DOMINGAS DA SILVA; CPF: 061.200.901-77; Cargo/Função: (3476) APOIO ADM. EDUCACIONAL-ELEMENTAR; Ref: A-001; CH: 30H  
 Hab.: ENSINO MÉDIO; Motivo: AULAS/CARGO LIVRE; Un. Adm: (045101) E.E. MAXIMIANA DO NASCIMENTO; Em: 18/12/2020

CONTRATO/SEDUC/43414/2020 DE: 26/11/2020  
 Processo Nº: 1000003433565  
 Contratado: (293237/6) TAINARA RUFINO EVANGELISTA; CPF: 035.865.691-57; Cargo/Função: (3506) CONTR. TEMP. FUNCAO PROF. HABILITADO; Ref: B-001; CH: 05H  
 Hab.: LICENCIATURA PLENA EM BIOLOGIA; Motivo: AULAS RESIDUAIS; Un.  
 Adm: (014036) E.E. PROFª. IDALINA DE FARIAS; Em: 22/01/2021

CONTRATO/SEDUC/43415/2020 DE: 26/11/2020  
 Processo Nº: 1000003435329  
 Contratado: (293306/5) ESTTEYZE RAYNE COSTA SILVA; CPF: 035.595.091-06; Cargo/Função: (3506) CONTR. TEMP. FUNCAO PROF. HABILITADO; Ref: B-001; CH: 17H  
 Hab.: LICENCIATURA PLENA EM BIOLOGIA; Motivo: AULAS RESIDUAIS; Un.  
 Adm: (016632) E.E. PROF. DEMETRIO PEREIRA; Em: 22/01/2021

CONTRATO/SEDUC/43416/2020 DE: 26/11/2020  
 Processo Nº: 1000003458183  
 Contratado: (293435/5) JOELSON DOMINGOS DE ARAUJO; CPF: 959.570.651-53; Cargo/Função: (3506) CONTR. TEMP. FUNCAO PROF. HABILITADO; Ref: B-001; CH: 02H  
 Hab.: LICENCIATURA PLENA EM EDUCAÇÃO FÍSICA; Motivo: AULAS RESIDUAIS; Un.  
 Adm: (012629) E.E. Cel. ANTONIO PAES DE BARROS; Em: 22/01/2021

CONTRATO/SEDUC/43417/2020 DE: 26/11/2020  
 Processo Nº: 1000003433903  
 Contratado: (293581/8) THALLES BENEDITO DA SILVA; CPF: 707.159.631-04; Cargo/Função: (3506) CONTR. TEMP. FUNCAO PROF. HABILITADO; Ref: B-001; CH: 19H  
 Hab.: LICENCIATURA PLENA EM EDUCAÇÃO FÍSICA; Motivo: AULAS RESIDUAIS; Un.  
 Adm: (194565) E.E. GOVERNADOR JOSÉFRAGELLI; Em: 22/01/2021

CONTRATO/SEDUC/43418/2020 DE: 26/11/2020  
 Processo Nº: 1000003441543  
 Contratado: (293581/9) THALLES BENEDITO DA SILVA; CPF: 707.159.631-04; Cargo/Função: (3506) CONTR. TEMP. FUNCAO PROF. HABILITADO; Ref: B-001; CH: 10H  
 Hab.: LICENCIATURA PLENA EM EDUCAÇÃO FÍSICA; Motivo: PROJETO/DEMANDA TEMPORARIA; Un. Adm: (194565) E.E. GOVERNADOR JOSÉFRAGELLI; Em: 18/12/2020

CONTRATO/SEDUC/43419/2020 DE: 26/11/2020  
 Processo Nº: 1000003430760  
 Contratado: (293929/3) JOSE ROBERTO LOPES DA CONCEICAO; CPF: 008.830.321-71; Cargo/Função: (3506) CONTR. TEMP. FUNCAO PROF. HABILITADO; Ref: B-001; CH: 20H  
 Hab.: LICENCIATURA PLENA EM EDUCAÇÃO FÍSICA; Motivo: AULAS RESIDUAIS; Un.  
 Adm: (010855) E.E. SILVESTRE GOMES JARDIM; Em: 22/01/2021

CONTRATO/SEDUC/43420/2020 DE: 26/11/2020  
 Processo Nº: 1000003436659  
 Contratado: (294049/5) MARINA ANTUNES SANTANNA; CPF: 040.326.821-43; Cargo/Função: (3506) CONTR. TEMP. FUNCAO PROF. HABILITADO; Ref: B-001; CH: 20H  
 Hab.: LICENCIATURA PLENA EM CIENCIAS BIOLÓGICAS; Motivo: AULAS RESIDUAIS; Un.



Adm: (014630) E.E. Pe. EZEQUIEL RAMIN; Em: 22/01/2021

CONTRATO/SEDUC/43421/2020 DE: 26/11/2020  
 Processo Nº: 1000003440263  
 Contratado: (294304/9) VALERIA HAGEMANN DE VASCONCELOS; CPF: 626.749.860-34; Cargo/Função: (3506) CONTR. TEMP. FUNCAO PROF. HABILITADO; Ref: B-001; CH: 07H  
 Hab.: LICENCIATURA PLENA EM CIENCIAS BIOLOGICAS; Motivo: AULAS RESIDUAIS; Un. Adm: (044253) E.E. QUERENCIA; Em: 22/01/2021

CONTRATO/SEDUC/43422/2020 DE: 26/11/2020  
 Processo Nº: 1000003439668  
 Contratado: (294780/5) NILANIA MARA PEIXOTO SANTOS SILVA; CPF: 059.323.466-98; Cargo/Função: (3506) CONTR. TEMP. FUNCAO PROF. HABILITADO; Ref: B-001; CH: 09H  
 Hab.: LICENCIATURA PLENA EM CIENCIAS BIOLOGICAS; Motivo: AULAS RESIDUAIS; Un. Adm: (192210) E.E. ARLETE MARIA CAPPELLARI; Em: 22/01/2021

CONTRATO/SEDUC/43423/2020 DE: 26/11/2020  
 Processo Nº: 1000003439548  
 Contratado: (295355/4) CIRBENIS FATIMA GONCALVES DA CRUZ; CPF: 009.461.131-90; Cargo/Função: (3506) CONTR. TEMP. FUNCAO PROF. HABILITADO; Ref: B-001; CH: 03H  
 Hab.: LICENCIATURA PLENA EM ARTES VISUAIS; Motivo: AULAS RESIDUAIS; Un. Adm: (021679) E.E. DAMIAO MAMEDES DO NASCIMENTO; Em: 22/01/2021

CONTRATO/SEDUC/43424/2020 DE: 26/11/2020  
 Processo Nº: 1000003434798  
 Contratado: (295365/16) MAYCON RODRIGUES DE OLIVEIRA DIAS; CPF: 084.059.186-12; Cargo/Função: (3506) CONTR. TEMP. FUNCAO PROF. HABILITADO; Ref: B-001; CH: 08H  
 Hab.: LICENCIATURA PLENA EM FISICA; Motivo: AULAS RESIDUAIS; Un. Adm: (016470) E.E. DOM BOSCO; Em: 22/01/2021

CONTRATO/SEDUC/43425/2020 DE: 26/11/2020  
 Processo Nº: 1000003440374  
 Contratado: (295573/7) KEZIA RODRIGUES CAMPOS; CPF: 213.703.068-30; Cargo/Função: (3506) CONTR. TEMP. FUNCAO PROF. HABILITADO; Ref: B-001; CH: 07H  
 Hab.: LICENCIATURA PLENA EM MATEMATICA; Motivo: AULAS RESIDUAIS; Un. Adm: (145734) E.E. MARIA MIRANDA ARAUJO; Em: 22/01/2021

CONTRATO/SEDUC/43426/2020 DE: 26/11/2020  
 Processo Nº: 1000003438814  
 Contratado: (295595/3) LUIZ FERNANDO DE ALMEIDA; CPF: 047.158.681-13; Cargo/Função: (3506) CONTR. TEMP. FUNCAO PROF. HABILITADO; Ref: B-001; CH: 16H  
 Hab.: LICENCIATURA PLENA EM GEOGRAFIA; Motivo: AULAS RESIDUAIS; Un. Adm: (042587) E.E. PROF. RAFAEL RUEDA; Em: 22/01/2021

CONTRATO/SEDUC/43427/2020 DE: 26/11/2020  
 Processo Nº: 1000003441964  
 Contratado: (295595/4) LUIZ FERNANDO DE ALMEIDA; CPF: 047.158.681-13; Cargo/Função: (3506) CONTR. TEMP. FUNCAO PROF. HABILITADO; Ref: B-001; CH: 08H  
 Hab.: LICENCIATURA PLENA EM GEOGRAFIA; Motivo: PROJETO/DEMANDA TEMPORARIA; Un. Adm: (042587) E.E. PROF. RAFAEL RUEDA; Em: 18/12/2020

CONTRATO/SEDUC/43428/2020 DE: 26/11/2020  
 Processo Nº: 1000003452911  
 Contratado: (295824/8) ANDREIA SILVA DE MOARES; CPF: 877.344.191-00; Cargo/Função: (3506) CONTR. TEMP. FUNCAO PROF. HABILITADO; Ref: B-001; CH: 01H  
 Hab.: LICENCIATURA PLENA EM FILOSOFIA; Motivo: AULAS RESIDUAIS; Un. Adm: (021091) E.E. CLENIA ROSALINA SOUZA; Em: 22/01/2021

CONTRATO/SEDUC/43429/2020 DE: 26/11/2020  
 Processo Nº: 1000003441271  
 Contratado: (295890/3) FERNANDA GASTALDI AGUIAR; CPF: 045.783.261-44; Cargo/Função: (3506) CONTR. TEMP. FUNCAO PROF. HABILITADO; Ref: B-001; CH: 08H  
 Hab.: LICENCIATURA PLENA EM PEDAGOGIA; Motivo: PROJETO/DEMANDA TEMPORARIA; Un. Adm: (158658) E.E. DAURY RIVA; Em: 22/01/2021

CONTRATO/SEDUC/43430/2020 DE: 26/11/2020  
 Processo Nº: 1000003441656  
 Contratado: (296385/7) NAYARA DOS SANTOS COSTA; CPF: 738.275.841-91; Cargo/Função: (3506) CONTR. TEMP. FUNCAO PROF. HABILITADO; Ref: B-001; CH: 10H  
 Hab.: LICENCIATURA PLENA EM LETRAS/PORTUGUES; Motivo: PROJETO/DEMANDA TEMPORARIA; Un. Adm: (009920) E.E. DJALMA FERREIRA DE SOUZA; Em: 18/12/2020

CONTRATO/SEDUC/43431/2020 DE: 26/11/2020  
 Processo Nº: 1000003441758  
 Contratado: (297219/2) JENIFER STEPHANIE LEITE TOME; CPF: 050.449.241-13; Cargo/Função: (3506) CONTR. TEMP. FUNCAO PROF. HABILITADO; Ref: B-001; CH: 01H  
 Hab.: LICENCIATURA PLENA EM PEDAGOGIA; Motivo: AULAS RESIDUAIS; Un. Adm: (049964) E.E. FRANCISCO SALDANHA NETO; Em: 22/01/2021

CONTRATO/SEDUC/43432/2020 DE: 26/11/2020  
 Processo Nº: 1000003438468  
 Contratado: (297317/5) GUILHERME GOMES DE SOUZA; CPF: 044.574.071-00; Cargo/Função: (3506) CONTR. TEMP. FUNCAO PROF. HABILITADO; Ref: B-001; CH: 06H  
 Hab.: LICENCIATURA PLENA EM CIENCIAS - MATEMATICA E FISICA; Motivo: AULAS RESIDUAIS; Un. Adm: (156434) E.E. JOSÉ DOMINGOS FRAGA; Em: 22/01/2021

CONTRATO/SEDUC/43433/2020 DE: 26/11/2020  
 Processo Nº: 1000003441584  
 Contratado: (297395/4) EDER APARECIDO ROCHA FERRO; CPF: 227.988.518-23; Cargo/Função: (3506) CONTR. TEMP. FUNCAO PROF. HABILITADO; Ref: B-001; CH: 06H  
 Hab.: LICENCIATURA PLENA EM HISTÓRIA; Motivo: AULAS RESIDUAIS; Un. Adm: (014591) E.E. ANTONIO FRANCISCO LISBOA; Em: 22/01/2021

CONTRATO/SEDUC/43434/2020 DE: 26/11/2020  
 Processo Nº: 1000003441516  
 Contratado: (297450/2) CAMILA DE ARAUJO VACARO; CPF: 025.791.041-78; Cargo/Função: (3506) CONTR. TEMP. FUNCAO PROF. HABILITADO; Ref: B-001; CH: 20H  
 Hab.: LICENCIATURA PLENA EM EDUCAÇÃO FISICA; Motivo: AULAS RESIDUAIS; Un. Adm: (154180) E.E. Sen. JONAS PINHEIRO; Em: 22/01/2021

CONTRATO/SEDUC/43435/2020 DE: 26/11/2020

Processo Nº: 1000003440133  
 Contratado: (297588/3) DAYANE DONATO NEPOMUCENO; CPF: 023.141.971-60; Cargo/Função: (3506) CONTR. TEMP. FUNCAO PROF. HABILITADO; Ref: B-001; CH: 04H  
 Hab.: LICENCIATURA PLENA EM LETRAS/PORTUGUES/INGLÊS; Motivo: AULAS RESIDUAIS; Un. Adm: (013285) E.E. SAO VICENTE DE PAULA; Em: 22/01/2021

CONTRATO/SEDUC/43436/2020 DE: 26/11/2020  
 Processo Nº: 1000003439446  
 Contratado: (297591/3) JENIFFER HESPAHNA DOS SANTOS; CPF: 045.919.971-46; Cargo/Função: (3506) CONTR. TEMP. FUNCAO PROF. HABILITADO; Ref: B-001; CH: 12H  
 Hab.: LICENCIATURA PLENA EM GEOGRAFIA; Motivo: AULAS RESIDUAIS; Un. Adm: (013242) E.E. NILZA DE OLIVEIRA PIPINO; Em: 22/01/2021

CONTRATO/SEDUC/43437/2020 DE: 26/11/2020  
 Processo Nº: 1000003433977  
 Contratado: (297903/3) LUCELIO LACERDA DOS REIS; CPF: 567.267.911-00; Cargo/Função: (3506) CONTR. TEMP. FUNCAO PROF. HABILITADO; Ref: B-001; CH: 08H  
 Hab.: LICENCIATURA PLENA EM FISICA; Motivo: AULAS RESIDUAIS; Un. Adm: (014150) E.E. SANTA TEREZINHA; Em: 22/01/2021

CONTRATO/SEDUC/43438/2020 DE: 26/11/2020  
 Processo Nº: 1000003381613  
 Contratado: (298502/1) LAURA CRISTINA DE SOUZA TEIXEIRA; CPF: 815.590.701-53; Cargo/Função: (3506) CONTR. TEMP. FUNCAO PROF. HABILITADO; Ref: B-001; CH: 20H  
 Hab.: LICENCIATURA PLENA EM PEDAGOGIA; Motivo: AULAS/CARGO LIVRE; Un. Adm: (012440) E.E. Ver. AMARILIO GOMES DA SILVA; Em: 18/12/2020

CONTRATO/SEDUC/43439/2020 DE: 26/11/2020  
 Processo Nº: 1000003394853  
 Contratado: (298688/1) RUBENS EDUARDO PEREIRA DA SILVA; CPF: 882.379.822-15; Cargo/Função: (3476) APOIO ADM. EDUCACIONAL-ELEMENTAR; Ref: A-001; CH: 30H  
 Hab.: ENSINO MEDIO; Motivo: AULAS/CARGO LIVRE; Un. Adm: (014435) E.E. ALFREDO JOSE DA SILVA; Em: 31/12/2020

CONTRATO/SEDUC/43440/2020 DE: 26/11/2020  
 Processo Nº: 1000003439485  
 Contratado: (299861/1) MARCELO DA SILVA; CPF: 001.230.411-55; Cargo/Função: (3506) CONTR. TEMP. FUNCAO PROF. HABILITADO; Ref: B-001; CH: 18H  
 Hab.: LICENCIATURA PLENA EM GEOGRAFIA; Motivo: AULAS RESIDUAIS; Un. Adm: (013420) E.E. NOVA GALILEIA; Em: 18/12/2020

CONTRATO/SEDUC/43441/2020 DE: 26/11/2020  
 Processo Nº: 1000003437348  
 Contratado: (299866/1) ELTHON SILVA VIANA LEAL; CPF: 104.300.964-70; Cargo/Função: (3506) CONTR. TEMP. FUNCAO PROF. HABILITADO; Ref: B-001; CH: 05H  
 Hab.: LICENCIATURA PLENA EM HISTÓRIA; Motivo: AULAS RESIDUAIS; Un. Adm: (021091) E.E. CLENIA ROSALINA SOUZA; Em: 22/01/2021

CONTRATO/SEDUC/43442/2020 DE: 26/11/2020  
 Processo Nº: 1000003440556  
 Contratado: (299866/4) ELTHON SILVA VIANA LEAL; CPF: 104.300.964-70; Cargo/Função: (3506) CONTR. TEMP. FUNCAO PROF. HABILITADO; Ref: B-001; CH: 09H  
 Hab.: LICENCIATURA PLENA EM HISTÓRIA; Motivo: AULAS RESIDUAIS; Un. Adm: (021091) E.E. CLENIA ROSALINA SOUZA; Em: 18/12/2020

CONTRATO/SEDUC/43443/2020 DE: 26/11/2020  
 Processo Nº: 1000003438551  
 Contratado: (299867/1) WELIDA PEREIRA DE SOUZA; CPF: 040.040.031-64; Cargo/Função: (3506) CONTR. TEMP. FUNCAO PROF. HABILITADO; Ref: B-001; CH: 03H  
 Hab.: LICENCIATURA PLENA EM LETRAS/PORTUGUES; Motivo: AULAS RESIDUAIS; Un. Adm: (011231) E.E. DOM AQUINO CORREA; Em: 22/01/2021

CONTRATO/SEDUC/43444/2020 DE: 26/11/2020  
 Processo Nº: 1000003440183  
 Contratado: (299871/1) JOYCE PEREIRA RAMOS; CPF: 029.467.251-62; Cargo/Função: (3506) CONTR. TEMP. FUNCAO PROF. HABILITADO; Ref: B-001; CH: 10H  
 Hab.: LICENCIATURA PLENA EM EDUCAÇÃO FISICA; Motivo: AULAS RESIDUAIS; Un. Adm: (016454) E.E. LUCIENE CARDOSO DE OLIVEIRA; Em: 22/01/2021

CONTRATO/SEDUC/43445/2020 DE: 26/11/2020  
 Processo Nº: 1000003439946  
 Contratado: (299886/2) JANIO BARBOSA DOS SANTOS; CPF: 856.544.771-53; Cargo/Função: (3506) CONTR. TEMP. FUNCAO PROF. HABILITADO; Ref: B-001; CH: 02H  
 Hab.: LICENCIATURA PLENA EM GEOGRAFIA; Motivo: AULAS RESIDUAIS; Un. Adm: (010979) E.E. MARIA DE LIMA CADIDE; Em: 22/01/2021

CONTRATO/SEDUC/43446/2020 DE: 26/11/2020  
 Processo Nº: 1000003438085  
 Contratado: (299918/1) THAUANY CANDIDA SANTANA REIMER; CPF: 736.281.901-34; Cargo/Função: (3506) CONTR. TEMP. FUNCAO PROF. HABILITADO; Ref: B-001; CH: 13H  
 Hab.: LICENCIATURA PLENA EM EDUCAÇÃO FISICA; Motivo: AULAS RESIDUAIS; Un. Adm: (044253) E.E. QUERENCIA; Em: 22/01/2021

CONTRATO/SEDUC/43447/2020 DE: 26/11/2020  
 Processo Nº: 1000003440047  
 Contratado: (299919/4) MATHEUS DE CARVALHO SILVA; CPF: 958.302.431-72; Cargo/Função: (3506) CONTR. TEMP. FUNCAO PROF. HABILITADO; Ref: B-001; CH: 02H  
 Hab.: LICENCIATURA PLENA EM CIENCIAS BIOLOGICAS; Motivo: AULAS RESIDUAIS; Un. Adm: (010928) E.E. JOSE SALMEN HANZE; Em: 22/01/2021

CONTRATO/SEDUC/43448/2020 DE: 26/11/2020  
 Processo Nº: 1000003441705  
 Contratado: (299965/1) ISABELLA CRISTINA FACHIM BLASER; CPF: 096.183.126-07; Cargo/Função: (3506) CONTR. TEMP. FUNCAO PROF. HABILITADO; Ref: B-001; CH: 03H  
 Hab.: LICENCIATURA PLENA EM FISICA; Motivo: AULAS RESIDUAIS; Un. Adm: (069469) E.E. BERNARDINO GOMES DA LUZ; Em: 22/01/2021

CONTRATO/SEDUC/43449/2020 DE: 26/11/2020  
 Processo Nº: 1000003441709  
 Contratado: (299966/1) POLYANA RODRIGUES DA COSTA; CPF: 021.905.432-07; Cargo/Função: (3506) CONTR. TEMP. FUNCAO PROF. HABILITADO; Ref: B-001; CH: 06H  
 Hab.: LICENCIATURA PLENA EM CIENCIAS BIOLOGICAS; Motivo: AULAS RESIDUAIS; Un. Adm: (010928) E.E. JOSE SALMEN HANZE; Em: 22/01/2021

Adm: (069469) E.E. BERNARDINO GOMES DA LUZ; Em: 18/12/2020

CONTRATO/SEDUC/43450/2020 DE: 26/11/2020  
 Processo N°: 1000003438865  
 Contratado: (299971/2) HERICK ASSUNCAO DO NASCIMENTO; CPF: 051.684.841-07; Cargo/Função: (3506) CONTR. TEMP. FUNCAO PROF. HABILITADO; Ref: B-001; CH: 10H  
 Hab.: LICENCIATURA PLENA EM EDUCAÇÃO FISICA; Motivo: PROJETO/DEMANDA TEMPORARIA; Un. Adm: (194565) E.E. GOVERNADOR JOSÉFRAGELLI; Em: 18/12/2020

CONTRATO/SEDUC/43451/2020 DE: 26/11/2020  
 Processo N°: 1000003436841  
 Contratado: (299971/2) HERICK ASSUNCAO DO NASCIMENTO; CPF: 051.684.841-07; Cargo/Função: (3506) CONTR. TEMP. FUNCAO PROF. HABILITADO; Ref: B-001; CH: 20H  
 Hab.: LICENCIATURA PLENA EM EDUCAÇÃO FISICA; Motivo: PROJETO/DEMANDA TEMPORARIA; Un. Adm: (194565) E.E. GOVERNADOR JOSÉFRAGELLI; Em: 22/01/2021

CONTRATO/SEDUC/43452/2020 DE: 26/11/2020  
 Processo N°: 1000003439422  
 Contratado: (300028/2) IZAMARA CIRQUEIRA BINI; CPF: 062.448.221-96; Cargo/Função: (3506) CONTR. TEMP. FUNCAO PROF. HABILITADO; Ref: B-001; CH: 02H  
 Hab.: LICENCIATURA PLENA EM MATEMATICA; Motivo: AULAS RESIDUAIS; Un. Adm: (012378) E.E. ARNALDO ESTEVAO FIGUEIREDO; Em: 18/12/2020

CONTRATO/SEDUC/43453/2020 DE: 26/11/2020  
 Processo N°: 1000003439552  
 Contratado: (300043/2) ANA CECILIA MAGARINO PINILLOS; CPF: 034.267.401-33; Cargo/Função: (3506) CONTR. TEMP. FUNCAO PROF. HABILITADO; Ref: B-001; CH: 10H  
 Hab.: LICENCIATURA PLENA EM CIENCIAS BIOLOGICAS; Motivo: AULAS RESIDUAIS; Un. Adm: (012360) CEJA LICINIO MONTEIRO DA SILVA; Em: 22/01/2021

CONTRATO/SEDUC/43454/2020 DE: 26/11/2020  
 Processo N°: 1000003438672  
 Contratado: (300050/2) ELISANGELA DA GUIA FONSECA; CPF: 820.602.741-68; Cargo/Função: (3506) CONTR. TEMP. FUNCAO PROF. HABILITADO; Ref: B-001; CH: 10H  
 Hab.: LICENCIATURA PLENA EM EDUCAÇÃO FISICA; Motivo: AULAS RESIDUAIS; Un. Adm: (104248) E.E. JAIME VERISSIMO DE CAMPOS JR. - JAIMINHO; Em: 22/01/2021

CONTRATO/SEDUC/43455/2020 DE: 26/11/2020  
 Processo N°: 1000003437471  
 Contratado: (300054/2) ANA CLARA ABADIA RODRIGUES DE SOUSA; CPF: 035.854.491-23; Cargo/Função: (3506) CONTR. TEMP. FUNCAO PROF. HABILITADO; Ref: B-001; CH: 02H  
 Hab.: LICENCIATURA PLENA EM CIENCIAS BIOLOGICAS; Motivo: AULAS RESIDUAIS; Un. Adm: (015032) E. E. Min. JOAO ALBERTO; Em: 22/01/2021

CONTRATO/SEDUC/43456/2020 DE: 26/11/2020  
 Processo N°: 1000003456105  
 Contratado: (300064/2) ELISANGELA FERREIRA DOS SANTOS; CPF: 939.917.621-53; Cargo/Função: (3506) CONTR. TEMP. FUNCAO PROF. HABILITADO; Ref: B-001; CH: 02H  
 Hab.: LICENCIATURA PLENA EM LETRAS/PORTUGUES/INGLÊS; Motivo: SUBSTITUIÇÃO AO TITULAR GUARDANDO PUBLICAÇÃO DE MOVIMENTAÇÃO; Un. Adm: (010979) E.E. MARIA DE LIMA CADIDE; Em: 22/01/2021

CONTRATO/SEDUC/43457/2020 DE: 26/11/2020  
 Processo N°: 1000003457879  
 Contratado: (300073/2) PAULA VALERIA DE CARVALHO BRITO; CPF: 036.036.786-05; Cargo/Função: (3506) CONTR. TEMP. FUNCAO PROF. HABILITADO; Ref: B-001; CH: 01H  
 Hab.: LICENCIATURA PLENA EM FISICA; Motivo: AULAS RESIDUAIS; Un. Adm: (010456) E.E. FILOGONIO CORREA; Em: 22/01/2021

CONTRATO/SEDUC/43458/2020 DE: 26/11/2020  
 Processo N°: 1000003435573  
 Contratado: (300079/2) ANDRESSA PIRES MARASSI; CPF: 061.138.481-75; Cargo/Função: (3506) CONTR. TEMP. FUNCAO PROF. HABILITADO; Ref: B-001; CH: 03H  
 Hab.: LICENCIATURA PLENA EM MATEMATICA; Motivo: AULAS RESIDUAIS; Un. Adm: (014591) E.E. ANTONIO FRANCISCO LISBOA; Em: 22/01/2021

CONTRATO/SEDUC/43459/2020 DE: 26/11/2020  
 Processo N°: 1000003438911  
 Contratado: (300082/2) ADEVANIA PEREIRA BATISTA; CPF: 950.314.051-04; Cargo/Função: (3506) CONTR. TEMP. FUNCAO PROF. HABILITADO; Ref: B-001; CH: 16H  
 Hab.: LICENCIATURA PLENA EM GEOGRAFIA; Motivo: AULAS RESIDUAIS; Un. Adm: (014982) E.E. JOAO MATHEUS BARBOSA; Em: 22/01/2021

CONTRATO/SEDUC/43460/2020 DE: 26/11/2020  
 Processo N°: 1000003440274  
 Contratado: (300093/1) JESSICA DOS SANTOS GOUVEIA; CPF: 046.496.101-76; Cargo/Função: (3506) CONTR. TEMP. FUNCAO PROF. HABILITADO; Ref: B-001; CH: 19H  
 Hab.: LICENCIATURA PLENA EM EDUCAÇÃO FISICA; Motivo: AULAS RESIDUAIS; Un. Adm: (042587) E.E. PROF. RAFAEL RUEDA; Em: 22/01/2021

CONTRATO/SEDUC/43461/2020 DE: 26/11/2020  
 Processo N°: 1000003441980  
 Contratado: (300093/2) JESSICA DOS SANTOS GOUVEIA; CPF: 046.496.101-76; Cargo/Função: (3506) CONTR. TEMP. FUNCAO PROF. HABILITADO; Ref: B-001; CH: 10H  
 Hab.: LICENCIATURA PLENA EM EDUCAÇÃO FISICA; Motivo: PROJETO/DEMANDA TEMPORARIA; Un. Adm: (042587) E.E. PROF. RAFAEL RUEDA; Em: 18/12/2020

CONTRATO/SEDUC/43462/2020 DE: 26/11/2020  
 Processo N°: 1000003437947  
 Contratado: (300095/1) PEDRO HENRIQUE AMORIM GALCERAN; CPF: 022.661.081-07; Cargo/Função: (3506) CONTR. TEMP. FUNCAO PROF. HABILITADO; Ref: B-001; CH: 07H  
 Hab.: LICENCIATURA PLENA EM EDUCAÇÃO FISICA; Motivo: AULAS RESIDUAIS; Un. Adm: (010421) E.E. Pe. WANIR DELFINO CESAR; Em: 22/01/2021

CONTRATO/SEDUC/43463/2020 DE: 26/11/2020  
 Processo N°: 1000003437378  
 Contratado: (300098/1) ANSELMO MARQUES CLARO; CPF: 030.440.323-77; Cargo/Função: (3506) CONTR. TEMP. FUNCAO PROF. HABILITADO; Ref: B-001; CH: 18H  
 Hab.: LICENCIATURA PLENA EM GEOGRAFIA; Motivo: AULAS RESIDUAIS; Un.

Adm: (014516) E.E. JOAQUIM A. COSTA MARQUES; Em: 21/01/2021

CONTRATO/SEDUC/43464/2020 DE: 26/11/2020  
 Processo N°: 1000003441129  
 Contratado: (300103/1) AMANDA MANTOVANI; CPF: 051.661.061-99; Cargo/Função: (3506) CONTR. TEMP. FUNCAO PROF. HABILITADO; Ref: B-001; CH: 08H  
 Hab.: LICENCIATURA PLENA EM LETRAS/PORTUGUES/INGLÊS; Motivo: AULAS RESIDUAIS; Un. Adm: (015741) E.E. COM. JOSE PEDRO DIAS; Em: 22/01/2021

CONTRATO/SEDUC/43465/2020 DE: 26/11/2020  
 Processo N°: 1000003441305  
 Contratado: (300104/1) EVA ALVES DA SILVA; CPF: 022.016.141-05; Cargo/Função: (3506) CONTR. TEMP. FUNCAO PROF. HABILITADO; Ref: B-001; CH: 16H  
 Hab.: LICENCIATURA PLENA EM MATEMATICA; Motivo: AULAS RESIDUAIS; Un. Adm: (015741) E.E. COM. JOSE PEDRO DIAS; Em: 22/01/2021

CONTRATO/SEDUC/43466/2020 DE: 26/11/2020  
 Processo N°: 1000003441286  
 Contratado: (300105/1) GISLANE ASSUNCAO FRIZERA; CPF: 035.985.911-95; Cargo/Função: (3506) CONTR. TEMP. FUNCAO PROF. HABILITADO; Ref: B-001; CH: 21H  
 Hab.: LICENCIATURA PLENA EM HISTÓRIA; Motivo: AULAS RESIDUAIS; Un. Adm: (158658) E.E. DAURY RIVA; Em: 22/01/2021

CONTRATO/SEDUC/43467/2020 DE: 26/11/2020  
 Processo N°: 1000003441858  
 Contratado: (300106/1) JULIANA CAMPOREZI; CPF: 050.716.421-07; Cargo/Função: (3506) CONTR. TEMP. FUNCAO PROF. HABILITADO; Ref: B-001; CH: 14H  
 Hab.: LICENCIATURA PLENA EM LETRAS/PORTUGUES; Motivo: AULAS RESIDUAIS; Un. Adm: (118559) E.E. NIVALDO FRACAROLLI; Em: 22/01/2021

CONTRATO/SEDUC/43468/2020 DE: 26/11/2020  
 Processo N°: 1000003438602  
 Contratado: (300107/1) LAUDICEIA DOS SANTOS DE SA IGNACIO; CPF: 019.139.451-38; Cargo/Função: (3506) CONTR. TEMP. FUNCAO PROF. HABILITADO; Ref: B-001; CH: 16H  
 Hab.: LICENCIATURA PLENA EM LETRAS/PORTUGUES/LITERATURAS; Motivo: AULAS RESIDUAIS; Un. Adm: (118559) E.E. NIVALDO FRACAROLLI; Em: 22/01/2021

CONTRATO/SEDUC/43469/2020 DE: 26/11/2020  
 Processo N°: 1000003434374  
 Contratado: (300112/1) SARAH DE PAULA BUENO; CPF: 033.584.261-57; Cargo/Função: (3506) CONTR. TEMP. FUNCAO PROF. HABILITADO; Ref: B-001; CH: 08H  
 Hab.: LICENCIATURA PLENA EM LETRAS/PORTUGUES/INGLÊS; Motivo: AULAS RESIDUAIS; Un. Adm: (015059) E.E. Cel. JOAO N. DE M. MALLETT; Em: 22/01/2021

CONTRATO/SEDUC/43470/2020 DE: 26/11/2020  
 Processo N°: 1000003441429  
 Contratado: (300117/2) LUCAS MARTINS SOUZA; CPF: 030.845.431-60; Cargo/Função: (3506) CONTR. TEMP. FUNCAO PROF. HABILITADO; Ref: B-001; CH: 20H  
 Hab.: LICENCIATURA PLENA EM BIOLOGIA; Motivo: AULAS RESIDUAIS; Un. Adm: (010855) E.E. SILVESTRE GOMES JARDIM; Em: 22/01/2021

CONTRATO/SEDUC/43471/2020 DE: 26/11/2020  
 Processo N°: 1000003434411  
 Contratado: (300121/1) MARIA DE LOURDES MARIM; CPF: 396.508.041-53; Cargo/Função: (3506) CONTR. TEMP. FUNCAO PROF. HABILITADO; Ref: B-001; CH: 20H  
 Hab.: LICENCIATURA PLENA EM PEDAGOGIA; Motivo: AULAS/CARGO LIVRE; Un. Adm: (015253) E.E. LOURENÇO PERUCHI; Em: 22/01/2021

CONTRATO/SEDUC/43472/2020 DE: 26/11/2020  
 Processo N°: 1000003440130  
 Contratado: (300122/2) ALEXANDRA VALENTIM; CPF: 011.164.771-14; Cargo/Função: (3506) CONTR. TEMP. FUNCAO PROF. HABILITADO; Ref: B-001; CH: 03H  
 Hab.: LICENCIATURA PLENA EM FISICA; Motivo: AULAS RESIDUAIS; Un. Adm: (013269) E.E. OLÍMPIO JOAO PISSINATI GUERRA; Em: 22/01/2021

CONTRATO/SEDUC/43473/2020 DE: 26/11/2020  
 Processo N°: 1000003433270  
 Contratado: (300123/1) EDUARDO PEREIRA DA SILVA; CPF: 374.003.548-09; Cargo/Função: (3506) CONTR. TEMP. FUNCAO PROF. HABILITADO; Ref: B-001; CH: 08H  
 Hab.: LICENCIATURA PLENA EM EDUCAÇÃO FISICA; Motivo: AULAS RESIDUAIS; Un. Adm: (013269) E.E. OLÍMPIO JOAO PISSINATI GUERRA; Em: 22/01/2021

CONTRATO/SEDUC/43474/2020 DE: 26/11/2020  
 Processo N°: 1000003440078  
 Contratado: (300124/1) ERILENE METZGER DE SOUSA; CPF: 205.040.042-04; Cargo/Função: (3506) CONTR. TEMP. FUNCAO PROF. HABILITADO; Ref: B-001; CH: 05H  
 Hab.: LICENCIATURA PLENA EM ARTES VISUAIS; Motivo: AULAS RESIDUAIS; Un. Adm: (156418) CEJA BENEDITO SANTANA DA SILVA FREIRE; Em: 22/01/2021

CONTRATO/SEDUC/43475/2020 DE: 26/11/2020  
 Processo N°: 1000003440205  
 Contratado: (300126/1) PAULA TAMIRES MENESES DO NASCIMENTO; CPF: 062.031.773-69; Cargo/Função: (3506) CONTR. TEMP. FUNCAO PROF. HABILITADO; Ref: B-001; CH: 06H  
 Hab.: LICENCIATURA PLENA EM LETRAS/PORTUGUES/INGLÊS; Motivo: AULAS RESIDUAIS; Un. Adm: (156434) E.E. JOSÉDOMINGOS FRAGA; Em: 22/01/2021

CONTRATO/SEDUC/43476/2020 DE: 26/11/2020  
 Processo N°: 1000003438071  
 Contratado: (300127/1) WILLIAM DE MENDONCA LIMA; CPF: 298.403.918-10; Cargo/Função: (3506) CONTR. TEMP. FUNCAO PROF. HABILITADO; Ref: B-001; CH: 08H  
 Hab.: LICENCIATURA PLENA EM GEOGRAFIA; Motivo: SUBSTITUIÇÃO AO TITULAR GUARDANDO PUBLICAÇÃO DE MOVIMENTAÇÃO; Un. Adm: (156434) E.E. JOSÉDOMINGOS FRAGA; Em: 22/01/2021

CONTRATO/SEDUC/43477/2020 DE: 26/11/2020  
 Processo N°: 1000003436503  
 Contratado: (300128/1) ANA ANGELICA GOMES CASTRO; CPF: 059.244.541-00; Cargo/Função: (3506) CONTR. TEMP. FUNCAO PROF. HABILITADO; Ref: B-001; CH: 05H  
 Hab.: LICENCIATURA PLENA EM ARTES VISUAIS; Motivo: AULAS RESIDUAIS; Un. Adm: (154024) E.E. PROF. ELMAR JUSTEN; Em: 22/01/2021

CONTRATO/SEDUC/43478/2020 DE: 26/11/2020  
 Processo N°: 1000003435021  
 Contratado: (300131/1) ALEXANDRA CHRISTINA STENNER; CPF: 531.474.641-

72;Cargo/Função:(3506) CONTR.TEMP.FUNCAO PROF. HABILITADO;Ref:B-001;CH: 20H  
Hab.:LICENCIATURA PLENA EM ARTES VISUAIS;Motivo:AULAS/CARGO LIVRE;Un. Adm:(012360) CEJA LICINIO MONTEIRO DA SILVA;Em: 22/01/2021

CONTRATO/SEDUC/43479/2020 DE: 26/11/2020  
Processo Nº: 1000003437374  
Contratado:(300133/1) FERNANDA STEPHENI ROSIQUE PEDERIVA;CPF:032.251.041-40;Cargo/Função:(3506) CONTR.TEMP.FUNCAO PROF. HABILITADO;Ref:B-001;CH: 20H  
Hab.:LICENCIATURA PLENA EM CIENCIAS BIOLOGICAS;Motivo:AULAS RESIDUAIS;Un. Adm:(012106) E.E. PROFª. ADALGISA DE BARROS;Em: 22/01/2021

CONTRATO/SEDUC/43480/2020 DE: 26/11/2020  
Processo Nº: 1000003441948  
Contratado:(300134/1) JUAN VIEIRA DA SILVA;CPF:049.781.591-56;Cargo/Função:(3506) CONTR.TEMP.FUNCAO PROF. HABILITADO;Ref:B-001;CH: 04H  
Hab.:LICENCIATURA PLENA EM LETRAS/PORTUGUES/ESPANHOL/LITERATURAS;Motivo:AULAS RESIDUAIS;Un. Adm:(012254) E.E. PROFª. ARLETE MARIA DA SILVA;Em: 22/01/2021

CONTRATO/SEDUC/43481/2020 DE: 26/11/2020  
Processo Nº: 1000003441441  
Contratado:(300135/1) MARCUS VINICIUS ARAUJO HANEIRO;CPF:630.580.571-72;Cargo/Função:(3506) CONTR.TEMP.FUNCAO PROF. HABILITADO;Ref:B-001;CH: 02H  
Hab.:LICENCIATURA PLENA EM EDUCACAO FISICA;Motivo:AULAS RESIDUAIS;Un. Adm:(012300) E.E. MIGUEL BARACAT;Em: 22/01/2021

CONTRATO/SEDUC/43482/2020 DE: 26/11/2020  
Processo Nº: 1000003441474  
Contratado:(300139/1) PAULO ROCHA CAVALCANTE;CPF:006.441.411-66;Cargo/Função:(3506) CONTR.TEMP.FUNCAO PROF. HABILITADO;Ref:B-001;CH: 03H  
Hab.:LICENCIATURA PLENA EM QUIMICA;Motivo:AULAS RESIDUAIS;Un. Adm:(012068) E.E. PROF. DEMETRIO DE SOUZA;Em: 22/01/2021

CONTRATO/SEDUC/43483/2020 DE: 26/11/2020  
Processo Nº: 1000003435328  
Contratado:(300141/1) JOAO NERES LANES JUNIOR;CPF:960.867.422-00;Cargo/Função:(3506) CONTR.TEMP.FUNCAO PROF. HABILITADO;Ref:B-001;CH: 09H  
Hab.:LICENCIATURA PLENA EM CIENCIAS NATURAIS E MATEMATICA;Motivo:AULAS RESIDUAIS;Un. Adm:(013129) E.E. VERENA LEITE DE BRITO;Em: 22/01/2021

CONTRATO/SEDUC/43484/2020 DE: 26/11/2020  
Processo Nº: 1000003441066  
Contratado:(300142/1) ROOSMAN QUEIROZ BARREIRA;CPF:019.923.612-74;Cargo/Função:(3506) CONTR.TEMP.FUNCAO PROF. HABILITADO;Ref:B-001;CH: 05H  
Hab.:LICENCIATURA PLENA EM CIENCIAS NATURAIS;Motivo:AULAS RESIDUAIS;Un. Adm:(127701) E.E. VILA RICA;Em: 22/01/2021

CONTRATO/SEDUC/43485/2020 DE: 26/11/2020  
Processo Nº: 1000003438596  
Contratado:(300143/1) SAMUEL PEREIRA DA SILVA;CPF:053.981.431-82;Cargo/Função:(3506) CONTR.TEMP.FUNCAO PROF. HABILITADO;Ref:B-001;CH: 05H  
Hab.:LICENCIATURA PLENA EM PEDAGOGIA;Motivo:AULAS RESIDUAIS;Un. Adm:(127701) E.E. VILA RICA;Em: 22/01/2021

CONTRATO/SEDUC/43486/2020 DE: 26/11/2020  
Processo Nº: 1000003437877  
Contratado:(300157/3) CLAUDIANE ALVES DE CARVALHO;CPF:003.614.641-26;Cargo/Função:(3506) CONTR.TEMP.FUNCAO PROF. HABILITADO;Ref:B-001;CH: 05H  
Hab.:LICENCIATURA PLENA EM CIENCIAS BIOLOGICAS;Motivo:AULAS RESIDUAIS;Un. Adm:(012181) E.E. UBALDO MONTEIRO DA SILVA;Em: 22/01/2021

CONTRATO/SEDUC/43487/2020 DE: 26/11/2020  
Processo Nº: 1000003438221  
Contratado:(300158/1) FABIANA OLIVEIRA CARVALHO VAZ;CPF:008.506.501-35;Cargo/Função:(3506) CONTR.TEMP.FUNCAO PROF. HABILITADO;Ref:B-001;CH: 20H  
Hab.:LICENCIATURA PLENA EM PEDAGOGIA;Motivo:AULAS/CARGO LIVRE;Un. Adm:(011231) E.E. DOM AQUINO CORREA;Em: 22/01/2021

CONTRATO/SEDUC/43488/2020 DE: 26/11/2020  
Processo Nº: 1000003434966  
Contratado:(300159/1) JEANNY NADIA RIBEIRO DE OLIVEIRA;CPF:000.012.421-48;Cargo/Função:(3506) CONTR.TEMP.FUNCAO PROF. HABILITADO;Ref:B-001;CH: 20H  
Hab.:LICENCIATURA PLENA EM PEDAGOGIA;Motivo:AULAS/CARGO LIVRE;Un. Adm:(012645) E.E. GAL. CAETANO DE ALBUQUERQUE;Em: 22/01/2021

CONTRATO/SEDUC/43489/2020 DE: 26/11/2020  
Processo Nº: 1000003441554  
Contratado:(300168/1) PALOMA CRISTINA NOGUEIRA DA COSTA;CPF:123.426.196-00;Cargo/Função:(3506) CONTR.TEMP.FUNCAO PROF. HABILITADO;Ref:B-001;CH: 10H  
Hab.:LICENCIATURA PLENA EM FISICA;Motivo:AULAS RESIDUAIS;Un. Adm:(011959) E.E. GONÇALO BOTELHO DE CAMPOS;Em: 22/01/2021

PUBLICADA, REGISTRADA, CUMPRE-SE.  
Cuiabá-MT, 25 de Novembro de 2020.  
Alan Resende Porto  
Secretário de Estado de Educação

O Secretário de Estado de Educação no uso de suas atribuições que lhes são conferidas por lei,

Resolve: AUTORIZAR - SEDUC  
Objeto: CONTRATAÇÃO TEMPORARIA POR MOTIVO DE URGÊNCIA

CONTRATO/SEDUC/43490/2020 DE: 26/11/2020  
Processo Nº: 1000003522933  
Contratado:(300408/3) MISLENE ALENCAR DE ARAUJO;CPF:035.044.511-73;Cargo/Função:(3506) CONTR.TEMP.FUNCAO PROF. HABILITADO;Ref:B-001;CH: 23H  
Hab.:LICENCIATURA PLENA EM GEOGRAFIA;Motivo:GESTANTE;Un. Adm:(013463) CEJA

CLEONICE MIRANDA DA SILVA;De:01/11/2020 a 18/12/2020

PUBLICADA, REGISTRADA, CUMPRE-SE.  
Cuiabá-MT, 25 de Novembro de 2020.  
Alan Resende Porto  
Secretário de Estado de Educação

O Secretário de Estado de Educação no uso de suas atribuições que lhes são conferidas por lei,

Resolve: CANCELAR - SEDUC  
Objeto: CONTRATAÇÃO TEMPORARIA POR MOTIVO DE URGÊNCIA

CONTRATO/SEDUC/43491/2020 DE: 26/11/2020  
Processo Nº: 1000003453666  
Contratado:(300498/1) JOAO PAULO DE LIMA NETO;CPF:149.368.258-08;Cargo/Função:(3506) CONTR.TEMP.FUNCAO PROF. HABILITADO;Ref:B-001;CH: 04H  
Hab.:LICENCIATURA PLENA EM MATEMATICA;Motivo:AULAS RESIDUAIS;Un. Adm:(009474) E.E. SOUZA BANDEIRA;Em: 22/01/2021

CONTRATO/SEDUC/43492/2020 DE: 26/11/2020  
Processo Nº: 1000003452275  
Contratado:(300499/1) MARCIA RACKEL DA SILVA NASCIMENTO GARCIA RONCHI;CPF:013.989.173-03;Cargo/Função:(3506) CONTR.TEMP.FUNCAO PROF. HABILITADO;Ref:B-001;CH: 11H  
Hab.:LICENCIATURA PLENA EM EDUCACAO FISICA;Motivo:AULAS RESIDUAIS;Un. Adm:(009440) E.E. LEOVEGILDO DE MELO;Em: 22/01/2021

CONTRATO/SEDUC/43493/2020 DE: 26/11/2020  
Processo Nº: 1000003455302  
Contratado:(300520/2) LUCIENE RAMALHO DOS SANTOS DE LIMA;CPF:011.076.971-66;Cargo/Função:(3506) CONTR.TEMP.FUNCAO PROF. HABILITADO;Ref:B-001;CH: 04H  
Hab.:LICENCIATURA PLENA EM GEOGRAFIA;Motivo:AULAS RESIDUAIS;Un. Adm:(049964) E.E. FRANCISCO SALDANHA NETO;Em: 22/01/2021

CONTRATO/SEDUC/43494/2020 DE: 26/11/2020  
Processo Nº: 1000003454156  
Contratado:(300523/2) MICHELLE PATRICIA DE LIMA SAMPAIO;CPF:015.176.081-04;Cargo/Função:(3506) CONTR.TEMP.FUNCAO PROF. HABILITADO;Ref:B-001;CH: 06H  
Hab.:LICENCIATURA PLENA EM QUIMICA;Motivo:AULAS RESIDUAIS;Un. Adm:(012084) E.E. PORFIRIA PAULA DE CAMPOS;Em: 22/01/2021

CONTRATO/SEDUC/43495/2020 DE: 26/11/2020  
Processo Nº: 1000003456388  
Contratado:(300573/2) DOUGLAS POVOAS DE OLIVEIRA;CPF:016.117.731-05;Cargo/Função:(3506) CONTR.TEMP.FUNCAO PROF. HABILITADO;Ref:B-001;CH: 03H  
Hab.:LICENCIATURA PLENA EM MATEMATICA;Motivo:AULAS RESIDUAIS;Un. Adm:(010553) E.E. ANDRE LUIZ DA SILVA REIS;Em: 22/01/2021

CONTRATO/SEDUC/43496/2020 DE: 26/11/2020  
Processo Nº: 1000003456958  
Contratado:(300578/1) EMANUELLE CRISTINA AMORIM DE JESUS;CPF:939.116.371-87;Cargo/Função:(3506) CONTR.TEMP.FUNCAO PROF. HABILITADO;Ref:B-001;CH: 04H  
Hab.:LICENCIATURA PLENA EM GEOGRAFIA;Motivo:AULAS RESIDUAIS;Un. Adm:(010065) E.E. TANCREDO DE ALMEIDA NEVES;Em: 22/01/2021

CONTRATO/SEDUC/43497/2020 DE: 26/11/2020  
Processo Nº: 1000003457229  
Contratado:(300650/1) LETHICIA SILVA ZAMBRA;CPF:039.623.551-46;Cargo/Função:(3506) CONTR.TEMP.FUNCAO PROF. HABILITADO;Ref:B-001;CH: 06H  
Hab.:LICENCIATURA PLENA EM GEOGRAFIA;Motivo:AULAS RESIDUAIS;Un. Adm:(192210) E.E. ARLETE MARIA CAPPELLARI;Em: 22/01/2021

CONTRATO/SEDUC/43498/2020 DE: 26/11/2020  
Processo Nº: 1000003457794  
Contratado:(300668/1) ALINE MACEDO DA SILVA;CPF:180.178.018-82;Cargo/Função:(3506) CONTR.TEMP.FUNCAO PROF. HABILITADO;Ref:B-001;CH: 05H  
Hab.:LICENCIATURA PLENA EM HISTÓRIA;Motivo:AULAS RESIDUAIS;Un. Adm:(096865) E.E. PROFªMARLENE MARQUES DE BARROS;Em: 22/01/2021

CONTRATO/SEDUC/43499/2020 DE: 26/11/2020  
Processo Nº: 1000003440336  
Contratado:(30575/45) JAIRA ANGELA DA SILVA;CPF:535.722.701-20;Cargo/Função:(3506) CONTR.TEMP.FUNCAO PROF. HABILITADO;Ref:B-001;CH: 05H  
Hab.:LICENCIATURA PLENA EM CIENCIAS SOCIAIS;Motivo:AULAS RESIDUAIS;Un. Adm:(012360) CEJA LICINIO MONTEIRO DA SILVA;Em: 22/01/2021

CONTRATO/SEDUC/43500/2020 DE: 26/11/2020  
Processo Nº: 1000003435019  
Contratado:(31342/66) LENIL CONCEICAO DE CAMPOS;CPF:383.908.171-87;Cargo/Função:(3506) CONTR.TEMP.FUNCAO PROF. HABILITADO;Ref:B-001;CH: 04H  
Hab.:LICENCIATURA PLENA EM LETRAS/PORTUGUES/ESPANHOL;Motivo:AULAS RESIDUAIS;Un. Adm:(012335) E.E. PROFª. MARIA MACEDO RODRIGUES;Em: 22/01/2021

CONTRATO/SEDUC/43501/2020 DE: 26/11/2020  
Processo Nº: 1000003454763  
Contratado:(31672/21) IOLANDA LUIZA DE MIRANDA MONTEIRO;CPF:317.787.201-53;Cargo/Função:(3506) CONTR.TEMP.FUNCAO PROF. HABILITADO;Ref:B-001;CH: 20H  
Hab.:LICENCIATURA PLENA EM LETRAS/PORTUGUES/ESPANHOL;Motivo:AULAS/CARGO LIVRE;Un. Adm:(012130) E.E. MARIA LEITE MARCOSKI;Em: 22/01/2021

CONTRATO/SEDUC/43502/2020 DE: 26/11/2020  
Processo Nº: 1000003431038  
Contratado:(31727/55) BENEDITA NICACIA DO PRADO;CPF:537.783.831-91;Cargo/Função:(3506) CONTR.TEMP.FUNCAO PROF. HABILITADO;Ref:B-001;CH: 20H  
Hab.:LICENCIATURA PLENA EM PEDAGOGIA;Motivo:AULAS/CARGO LIVRE;Un. Adm:(012688) E.E. ANTONIO JOAO RIBEIRO;Em: 22/01/2021

CONTRATO/SEDUC/43503/2020 DE: 26/11/2020  
Processo Nº: 1000003458162

CONTRATO:(32655/49) ELENIR MARIA DAS GRACAS SILVA DE OLIVEIRA;CPF:362.956.391-00;Cargo/Função:(3506) CONTR.TEMP.FUNCAO PROF. HABILITADO;Ref:B-001;CH: 20H  
Hab.:LICENCIATURA PLENA EM PEDAGOGIA;Motivo:SUBSTITUIÇÃO AO TITULAR GUARDANDO PUBLICAÇÃO DE MOVIMENTAÇÃO;Un. Adm.(020516) E.E. DR. MARIO DE CASTRO;Em: 22/01/2021

CONTRATO/SEDUC/43504/2020 DE: 26/11/2020  
Processo Nº: 1000003430252  
Contratado:(33372/37) IZAUURINA RODRIGUES DE SOUZA;CPF:205.813.001-49;Cargo/Função:(3506) CONTR.TEMP.FUNCAO PROF. HABILITADO;Ref:B-001;CH: 20H  
Hab.:LICENCIATURA PLENA EM PEDAGOGIA;Motivo:AULAS/CARGO LIVRE;Un. Adm:(158348) E.E. ROBERVAL COSTA REIS;Em: 22/01/2021

CONTRATO/SEDUC/43505/2020 DE: 26/11/2020  
Processo Nº: 1000003437391  
Contratado:(34044/4) MARIA BATISTA DE ALMEIDA SILVA;CPF:205.925.401-97;Cargo/Função:(3506) CONTR.TEMP.FUNCAO PROF. HABILITADO;Ref:B-001;CH: 20H  
Hab.:LICENCIATURA PLENA EM PEDAGOGIA;Motivo:AULAS RESIDUAIS;Un. Adm:(009733) E.E. MANOEL CAVALCANTI PROENÇA;Em: 22/01/2021

CONTRATO/SEDUC/43506/2020 DE: 26/11/2020  
Processo Nº: 1000003440434  
Contratado:(34183/13) JOACIL JOSE DE CAMPOS;CPF:175.610.511-15;Cargo/Função:(3506) CONTR.TEMP.FUNCAO PROF. HABILITADO;Ref:B-001;CH: 05H  
Hab.:LICENCIATURA PLENA EM LETRAS/PORTUGUES/INGLÊS;Motivo:AULAS RESIDUAIS;Un. Adm:(009890) CEJA PROFª. ALMIRA DE AMORIM SILVA;Em: 22/01/2021

CONTRATO/SEDUC/43507/2020 DE: 26/11/2020  
Processo Nº: 1000003440246  
Contratado:(34300/20) JOSEFA ALVES DE ALBUQUERQUE PAIXAO;CPF:485.112.344-20;Cargo/Função:(3506) CONTR.TEMP.FUNCAO PROF. HABILITADO;Ref:B-001;CH: 20H  
Hab.:LICENCIATURA PLENA EM PEDAGOGIA;Motivo:AULAS/CARGO LIVRE;Un. Adm:(016454) E.E. LUCIENE CARDOSO DE OLIVEIRA;Em: 22/01/2021

CONTRATO/SEDUC/43508/2020 DE: 26/11/2020  
Processo Nº: 1000003457332  
Contratado:(34667/43) MARIA AUXILIADORA FERREIRA DA COSTA;CPF:314.507.921-20;Cargo/Função:(3506) CONTR.TEMP.FUNCAO PROF. HABILITADO;Ref:B-001;CH: 05H  
Hab.:LICENCIATURA PLENA EM LETRAS/PORTUGUES/INGLÊS;Motivo:AULAS RESIDUAIS;Un. Adm:(011959) E.E. GONÇALO BOTELO DE CAMPOS;Em: 22/01/2021

CONTRATO/SEDUC/43509/2020 DE: 26/11/2020  
Processo Nº: 1000003437869  
Contratado:(34684/62) CLEIDE GERMANA DA CONCEICAO PEREIRA;CPF:535.711.341-68;Cargo/Função:(3506) CONTR.TEMP.FUNCAO PROF. HABILITADO;Ref:B-001;CH: 07H  
Hab.:LICENCIATURA PLENA EM LETRAS/PORTUGUES/INGLÊS;Motivo:AULAS RESIDUAIS;Un. Adm:(012718) E.E. BEL. RIBEIRO DE ARRUDA;Em: 22/01/2021

CONTRATO/SEDUC/43510/2020 DE: 26/11/2020  
Processo Nº: 1000003430560  
Contratado:(34690/34) MARILZA ALVES MARTINS;CPF:352.631.641-49;Cargo/Função:(3506) CONTR.TEMP.FUNCAO PROF. HABILITADO;Ref:B-001;CH: 20H  
Hab.:LICENCIATURA PLENA EM PEDAGOGIA;Motivo:AULAS/CARGO LIVRE;Un. Adm:(012726) E.E. DOM FRANCISCO DE AQUINO CORREA;Em: 22/01/2021

CONTRATO/SEDUC/43511/2020 DE: 26/11/2020  
Processo Nº: 1000003435992  
Contratado:(34775/72) VIVIANE RODRIGUES;CPF:487.243.271-15;Cargo/Função:(3506) CONTR.TEMP.FUNCAO PROF. HABILITADO;Ref:B-001;CH: 03H  
Hab.:LICENCIATURA PLENA EM LETRAS/PORTUGUES/INGLÊS;Motivo:AULAS RESIDUAIS;Un. Adm:(012211) E.E. MERCEDES DE PAULA SODA;Em: 22/01/2021

CONTRATO/SEDUC/43512/2020 DE: 26/11/2020  
Processo Nº: 1000003438053  
Contratado:(34782/47) LEDOINA JESUS DA SILVA;CPF:523.233.661-49;Cargo/Função:(3506) CONTR.TEMP.FUNCAO PROF. HABILITADO;Ref:B-001;CH: 03H  
Hab.:LICENCIATURA PLENA EM CIENCIAS;Motivo:AULAS RESIDUAIS;Un. Adm:(158356) E.E. LUIS PEDROSO DA SILVA;Em: 22/01/2021

CONTRATO/SEDUC/43513/2020 DE: 26/11/2020  
Processo Nº: 1000003439259  
Contratado:(35474/76) ADENAIDE DA COSTA BARBOSA SANTOS;CPF:420.424.291-04;Cargo/Função:(3506) CONTR.TEMP.FUNCAO PROF. HABILITADO;Ref:B-001;CH: 09H  
Hab.:LICENCIATURA PLENA EM HISTÓRIA;Motivo:AULAS RESIDUAIS;Un. Adm:(012246) E.E. DOM BOSCO;Em: 22/01/2021

CONTRATO/SEDUC/43514/2020 DE: 26/11/2020  
Processo Nº: 1000003438606  
Contratado:(36785/66) ROSA MARIANA RIBEIRO;CPF:567.906.861-34;Cargo/Função:(3506) CONTR.TEMP.FUNCAO PROF. HABILITADO;Ref:B-001;CH: 04H  
Hab.:LICENCIATURA PLENA EM LETRAS/PORTUGUES;Motivo:AULAS RESIDUAIS;Un. Adm:(012718) E.E. BEL. RIBEIRO DE ARRUDA;Em: 22/01/2021

CONTRATO/SEDUC/43515/2020 DE: 26/11/2020  
Processo Nº: 1000003440072  
Contratado:(36786/9) MARIA ANGELA DE ARRUDA BASTOS;CPF:544.925.131-91;Cargo/Função:(3506) CONTR.TEMP.FUNCAO PROF. HABILITADO;Ref:B-001;CH: 05H  
Hab.:LICENCIATURA PLENA EM LETRAS/PORTUGUES/INGLÊS;Motivo:AULAS RESIDUAIS;Un. Adm:(012645) E.E. GAL. CAETANO DE ALBUQUERQUE;Em: 22/01/2021

CONTRATO/SEDUC/43516/2020 DE: 26/11/2020  
Processo Nº: 1000003433122  
Contratado:(37196/68) ANGELA MARIA CASTILHO DE LIMA;CPF:534.998.831-04;Cargo/Função:(3506) CONTR.TEMP.FUNCAO PROF. HABILITADO;Ref:B-001;CH: 20H  
Hab.:LICENCIATURA PLENA EM PEDAGOGIA;Motivo:AULAS/CARGO LIVRE;Un. Adm:(016225) E.E. IRENE ORTEGA;Em: 22/01/2021

CONTRATO/SEDUC/43517/2020 DE: 26/11/2020  
Processo Nº: 1000003434367  
Contratado:(37318/40) JACY GUEDES ROCHA;CPF:109.720.131-72;Cargo/Função:(3506) CONTR.TEMP.FUNCAO PROF. HABILITADO;Ref:B-001;CH: 12H  
Hab.:LICENCIATURA PLENA EM LETRAS/PORTUGUES/INGLÊS;Motivo:AULAS RESIDUAIS;Un. Adm:(012068) E.E. PROF. DEMETRIO DE SOUZA;Em: 22/01/2021

CONTRATO/SEDUC/43518/2020 DE: 26/11/2020  
Processo Nº: 1000003441665  
Contratado:(39039/63) VANDERLICE BUZATI VIEIRA FERREIRA;CPF:531.794.551-87;Cargo/Função:(3506) CONTR.TEMP.FUNCAO PROF. HABILITADO;Ref:B-001;CH: 20H  
Hab.:LICENCIATURA PLENA EM LETRAS/PORTUGUES/ESPANHOL;Motivo:AULAS/CARGO LIVRE;Un. Adm:(015687) E.E. OSCAR SOARES;Em: 22/01/2021

CONTRATO/SEDUC/43519/2020 DE: 26/11/2020  
Processo Nº: 1000003434879  
Contratado:(39181/43) JOSE MAURO CONCEICAO RODRIGUES;CPF:111.214.911-20;Cargo/Função:(3506) CONTR.TEMP.FUNCAO PROF. HABILITADO;Ref:B-001;CH: 17H  
Hab.:LICENCIATURA PLENA EM GEOGRAFIA;Motivo:AULAS RESIDUAIS;Un. Adm:(010766) E.E. PONCE DE ARRUDA;Em: 22/01/2021

CONTRATO/SEDUC/43520/2020 DE: 26/11/2020  
Processo Nº: 1000003430426  
Contratado:(39595/13) IVANI ALVES DE OLIVEIRA;CPF:537.266.421-53;Cargo/Função:(3506) CONTR.TEMP.FUNCAO PROF. HABILITADO;Ref:B-001;CH: 20H  
Hab.:LICENCIATURA PLENA EM PEDAGOGIA;Motivo:AULAS/CARGO LIVRE;Un. Adm:(021644) E.E. PROF. CARLOS PEREIRA BARBOSA;Em: 22/01/2021

CONTRATO/SEDUC/43521/2020 DE: 26/11/2020  
Processo Nº: 1000003453942  
Contratado:(39660/29) RONIL DIAS DA SILVA;CPF:503.068.801-30;Cargo/Função:(3506) CONTR.TEMP.FUNCAO PROF. HABILITADO;Ref:B-001;CH: 20H  
Hab.:LICENCIATURA PLENA EM PEDAGOGIA;Motivo:AULAS/CARGO LIVRE;Un. Adm:(013994) E.E. Dr.EMANUEL PINHEIRO DA SILVA PRIMO;Em: 22/01/2021

CONTRATO/SEDUC/43522/2020 DE: 26/11/2020  
Processo Nº: 1000003455997  
Contratado:(39661/4) JOSE CAETANO DOS SANTOS;CPF:138.509.541-53;Cargo/Função:(3506) CONTR.TEMP.FUNCAO PROF. HABILITADO;Ref:B-001;CH: 02H  
Hab.:LICENCIATURA PLENA EM LETRAS/PORTUGUES/ESPANHOL;Motivo:AULAS RESIDUAIS;Un. Adm:(023329) E.E. MALIK DIDIER NAMER ZAHAFI;Em: 22/01/2021

CONTRATO/SEDUC/43523/2020 DE: 26/11/2020  
Processo Nº: 1000003437191  
Contratado:(39687/30) ERLY OLIVEIRA SANTOS;CPF:593.428.031-72;Cargo/Função:(3506) CONTR.TEMP.FUNCAO PROF. HABILITADO;Ref:B-001;CH: 08H  
Hab.:LICENCIATURA PLENA EM LETRAS/PORTUGUES/INGLÊS;Motivo:AULAS RESIDUAIS;Un. Adm:(014990) E.E. CAMPOS SALES;Em: 22/01/2021

CONTRATO/SEDUC/43524/2020 DE: 26/11/2020  
Processo Nº: 1000003438402  
Contratado:(39870/3) GONCALO SOUZA XAVIER;CPF:395.358.351-49;Cargo/Função:(3506) CONTR.TEMP.FUNCAO PROF. HABILITADO;Ref:B-001;CH: 10H  
Hab.:LICENCIATURA PLENA EM LETRAS/PORTUGUES/INGLÊS;Motivo:AULAS RESIDUAIS;Un. Adm:(012181) E.E. UBALDO MONTEIRO DA SILVA;Em: 22/01/2021

CONTRATO/SEDUC/43525/2020 DE: 26/11/2020  
Processo Nº: 1000003455923  
Contratado:(40605/36) EDSON JOSE CARVALHO DA COSTA;CPF:384.050.751-00;Cargo/Função:(3506) CONTR.TEMP.FUNCAO PROF. HABILITADO;Ref:B-001;CH: 06H  
Hab.:LICENCIATURA PLENA EM LETRAS/PORTUGUES/INGLÊS;Motivo:AULAS RESIDUAIS;Un. Adm:(009806) E.E. HISTORIADOR RUBENS DE MENDONÇA;Em: 22/01/2021

CONTRATO/SEDUC/43526/2020 DE: 26/11/2020  
Processo Nº: 1000003434458  
Contratado:(40897/29) NEURA BARBOSA CARRIJO RODRIGUES;CPF:406.673.241-00;Cargo/Função:(3506) CONTR.TEMP.FUNCAO PROF. HABILITADO;Ref:B-001;CH: 10H  
Hab.:LICENCIATURA PLENA EM LETRAS/PORTUGUES/LITERATURAS;Motivo:AULAS RESIDUAIS;Un. Adm:(011215) E.E. SAO PEDRO APOSTOLO;Em: 22/01/2021

CONTRATO/SEDUC/43527/2020 DE: 26/11/2020  
Processo Nº: 1000003457844  
Contratado:(42200/30) JOAILDES GOMES DA COSTA;CPF:383.842.301-10;Cargo/Função:(3506) CONTR.TEMP.FUNCAO PROF. HABILITADO;Ref:B-001;CH: 01H  
Hab.:LICENCIATURA PLENA EM BIOLOGIA;Motivo:AULAS RESIDUAIS;Un. Adm:(010456) E.E. FILOGONIO CORREA;Em: 22/01/2021

CONTRATO/SEDUC/43528/2020 DE: 26/11/2020  
Processo Nº: 1000003439929  
Contratado:(44732/43) ROSANGELA APARECIDA NUNES DA SILVA;CPF:460.967.011-91;Cargo/Função:(3506) CONTR.TEMP.FUNCAO PROF. HABILITADO;Ref:B-001;CH: 09H  
Hab.:LICENCIATURA PLENA EM HISTÓRIA;Motivo:AULAS RESIDUAIS;Un. Adm:(012718) E.E. BEL. RIBEIRO DE ARRUDA;Em: 22/01/2021

CONTRATO/SEDUC/43529/2020 DE: 26/11/2020  
Processo Nº: 1000003434261  
Contratado:(44798/24) VALERIA CRISTINA SOARES DE CAMPOS;CPF:458.434.651-87;Cargo/Função:(3506) CONTR.TEMP.FUNCAO PROF. HABILITADO;Ref:B-001;CH: 15H  
Hab.:LICENCIATURA PLENA EM MATEMATICA;Motivo:AULAS RESIDUAIS;Un. Adm:(009733) E.E. MANOEL CAVALCANTI PROENÇA;Em: 22/01/2021

CONTRATO/SEDUC/43530/2020 DE: 26/11/2020  
Processo Nº: 1000003437058  
Contratado:(45420/47) JACILDO DE SIQUEIRA PINHO;CPF:468.509.021-72;Cargo/Função:(3506) CONTR.TEMP.FUNCAO PROF. HABILITADO;Ref:B-001;CH: 06H  
Hab.:LICENCIATURA PLENA EM BIOLOGIA;Motivo:AULAS RESIDUAIS;Un. Adm:(163643) E.E. CASTRO ALVES;Em: 22/01/2021

CONTRATO/SEDUC/43531/2020 DE: 26/11/2020  
 Processo Nº: 1000003441233  
 Contratado: (46452/48) HERONICE XAVIER FERREIRA; CPF:177.428.112-00; Cargo/Função: (3506) CONTR. TEMP. FUNCAO PROF. HABILITADO; Ref: B-001; CH: 12H  
 Hab.: LICENCIATURA PLENA EM LETRAS/PORTUGUES/ESPANHOL; Motivo: AULAS RESIDUAIS; Un. Adm: (158810) E.E. ANTONIO GARCIA; Em: 22/01/2021

CONTRATO/SEDUC/43532/2020 DE: 26/11/2020  
 Processo Nº: 1000003453027  
 Contratado: (46641/17) EVANGELINA MARTINS DE ARRUDA OLIVEIRA; CPF:495.452.641-87; Cargo/Função: (3506) CONTR. TEMP. FUNCAO PROF. HABILITADO; Ref: B-001; CH: 20H  
 Hab.: LICENCIATURA PLENA EM PEDAGOGIA; Motivo: AULAS/CARGO LIVRE; Un. Adm: (012734) E.E. LISANDRO NUNES PEREIRA; Em: 22/01/2021

CONTRATO/SEDUC/43533/2020 DE: 26/11/2020  
 Processo Nº: 1000003437385  
 Contratado: (47567/54) CREUZANE CONCEICAO DE ALMEIDA; CPF:483.715.641-04; Cargo/Função: (3506) CONTR. TEMP. FUNCAO PROF. HABILITADO; Ref: B-001; CH: 10H  
 Hab.: LICENCIATURA PLENA EM GEOGRAFIA; Motivo: AULAS RESIDUAIS; Un. Adm: (012556) E.E. SANTA CLAUDINA; Em: 22/01/2021

CONTRATO/SEDUC/43534/2020 DE: 26/11/2020  
 Processo Nº: 1000003452524  
 Contratado: (47691/26) CLAUDIA SILVIA FERNANDES BATISTA; CPF:076.218.708-50; Cargo/Função: (3506) CONTR. TEMP. FUNCAO PROF. HABILITADO; Ref: B-001; CH: 20H  
 Hab.: LICENCIATURA PLENA EM PEDAGOGIA; Motivo: AULAS/CARGO LIVRE; Un. Adm: (010863) E.E. LUCAS PACHECO DE CAMARGO; Em: 22/01/2021

CONTRATO/SEDUC/43535/2020 DE: 26/11/2020  
 Processo Nº: 1000003441700  
 Contratado: (47800/33) GILMARA GOMES DA CRUZ; CPF:571.744.401-00; Cargo/Função: (3506) CONTR. TEMP. FUNCAO PROF. HABILITADO; Ref: B-001; CH: 10H  
 Hab.: LICENCIATURA PLENA EM LETRAS/PORTUGUES; Motivo: AULAS RESIDUAIS; Un. Adm: (014044) E.E. OLEGARIO MOREIRA DE BARROS; Em: 22/01/2021

CONTRATO/SEDUC/43536/2020 DE: 26/11/2020  
 Processo Nº: 1000003440484  
 Contratado: (48021/78) DILVA JOSELINA DE ALMEIDA; CPF:785.266.801-10; Cargo/Função: (3506) CONTR. TEMP. FUNCAO PROF. HABILITADO; Ref: B-001; CH: 06H  
 Hab.: LICENCIATURA PLENA EM GEOGRAFIA; Motivo: AULAS RESIDUAIS; Un. Adm: (012670) E.E. FREI CARLOS VALLETE; Em: 22/01/2021

CONTRATO/SEDUC/43537/2020 DE: 26/11/2020  
 Processo Nº: 1000003432569  
 Contratado: (48034/28) LUZIA VALTE DA SILVA MARQUES DO ESPIRITO SANTO; CPF:318.625.781-68; Cargo/Função: (3506) CONTR. TEMP. FUNCAO PROF. HABILITADO; Ref: B-001; CH: 20H  
 Hab.: LICENCIATURA PLENA EM PEDAGOGIA; Motivo: AFASTAMENTO DO TITULAR; Un. Adm: (020516) E.E. DR. MARIO DE CASTRO; Em: 22/01/2021

CONTRATO/SEDUC/43538/2020 DE: 26/11/2020  
 Processo Nº: 1000003440329  
 Contratado: (49788/16) LEONICE MATEUS BARBOSA; CPF:567.950.841-91; Cargo/Função: (3506) CONTR. TEMP. FUNCAO PROF. HABILITADO; Ref: B-001; CH: 20H  
 Hab.: LICENCIATURA PLENA EM PEDAGOGIA; Motivo: AULAS/CARGO LIVRE; Un. Adm: (015008) E.E. SANTA ELVIRA; Em: 22/01/2021

CONTRATO/SEDUC/43539/2020 DE: 26/11/2020  
 Processo Nº: 1000003441374  
 Contratado: (50622/38) ALCINEIDE SILVA COSTA; CPF:496.680.481-72; Cargo/Função: (3506) CONTR. TEMP. FUNCAO PROF. HABILITADO; Ref: B-001; CH: 08H  
 Hab.: LICENCIATURA PLENA EM PEDAGOGIA; Motivo: PROJETO/DEMANDA TEMPORARIA; Un. Adm: (010855) E.E. SILVESTRE GOMES JARDIM; Em: 22/01/2021

CONTRATO/SEDUC/43540/2020 DE: 26/11/2020  
 Processo Nº: 1000003439589  
 Contratado: (50839/41) PAULO ZEFERINO DA ROSA; CPF:293.390.731-34; Cargo/Função: (3506) CONTR. TEMP. FUNCAO PROF. HABILITADO; Ref: B-001; CH: 08H  
 Hab.: LICENCIATURA PLENA EM EDUCAÇÃO FISICA; Motivo: AULAS RESIDUAIS; Un. Adm: (010502) E.E. AUREOLINA EUSTACIA RIBEIRO; Em: 22/01/2021

CONTRATO/SEDUC/43541/2020 DE: 26/11/2020  
 Processo Nº: 1000003439341  
 Contratado: (51541/86) LEVINA MOREIRA LOPES; CPF:393.574.811-68; Cargo/Função: (3506) CONTR. TEMP. FUNCAO PROF. HABILITADO; Ref: B-001; CH: 15H  
 Hab.: LICENCIATURA PLENA EM HISTÓRIA; Motivo: AULAS RESIDUAIS; Un. Adm: (012360) CEJA LICINIO MONTEIRO DA SILVA; Em: 22/01/2021

CONTRATO/SEDUC/43542/2020 DE: 26/11/2020  
 Processo Nº: 1000003441358  
 Contratado: (52998/65) ELSON DOMINGOS DA SILVA; CPF:544.457.101-30; Cargo/Função: (3506) CONTR. TEMP. FUNCAO PROF. HABILITADO; Ref: B-001; CH: 09H  
 Hab.: LICENCIATURA PLENA EM LETRAS/PORTUGUES; Motivo: AULAS RESIDUAIS; Un. Adm: (013013) E.E. SAO DOMINGOS SAVIO; Em: 22/01/2021

CONTRATO/SEDUC/43543/2020 DE: 26/11/2020  
 Processo Nº: 1000003441941  
 Contratado: (53027/29) ROSIANE MOREIRA E SILVA; CPF:420.436.201-00; Cargo/Função: (3506) CONTR. TEMP. FUNCAO PROF. HABILITADO; Ref: B-001; CH: 05H  
 Hab.: LICENCIATURA PLENA EM CIENCIAS BIOLOGICAS; Motivo: PROJETO/DEMANDA TEMPORARIA; Un. Adm: (009920) E.E. DJALMA FERREIRA DE SOUZA; Em: 18/12/2020

CONTRATO/SEDUC/43544/2020 DE: 26/11/2020  
 Processo Nº: 1000003441939  
 Contratado: (53027/30) ROSIANE MOREIRA E SILVA; CPF:420.436.201-00; Cargo/Função: (3506) CONTR. TEMP. FUNCAO PROF. HABILITADO; Ref: B-001; CH: 10H  
 Hab.: LICENCIATURA PLENA EM CIENCIAS BIOLOGICAS; Motivo: PROJETO/DEMANDA TEMPORARIA; Un. Adm: (009920) E.E. DJALMA FERREIRA DE SOUZA; Em: 22/01/2021

CONTRATO/SEDUC/43545/2020 DE: 26/11/2020  
 Processo Nº: 1000003435108  
 Contratado: (53528/47) CLEONICE ISABEL DUARTE MACIEL; CPF:808.592.591-53; Cargo/Função: (3506) CONTR. TEMP. FUNCAO PROF. HABILITADO; Ref: B-001; CH:

09H  
 Hab.: LICENCIATURA PLENA EM LETRAS/PORTUGUES/ESPANHOL; Motivo: AULAS RESIDUAIS; Un. Adm: (012335) E.E. PROFª. MARIA MACEDO RODRIGUES; Em: 22/01/2021

CONTRATO/SEDUC/43546/2020 DE: 26/11/2020  
 Processo Nº: 1000003436368  
 Contratado: (54771/20) ROSANGELA APARECIDA LEITE FACHINELLO; CPF:945.231.346-34; Cargo/Função: (3506) CONTR. TEMP. FUNCAO PROF. HABILITADO; Ref: B-001; CH: 11H  
 Hab.: LICENCIATURA PLENA EM LETRAS/PORTUGUES/INGLÊS; Motivo: AULAS RESIDUAIS; Un. Adm: (023329) E.E. MALIK DIDIER NAYER ZAHAFI; Em: 22/01/2021

CONTRATO/SEDUC/43547/2020 DE: 26/11/2020  
 Processo Nº: 1000003435094  
 Contratado: (54951/58) SEBASTIANA BATISTA PEIXOTO; CPF:451.772.871-49; Cargo/Função: (3506) CONTR. TEMP. FUNCAO PROF. HABILITADO; Ref: B-001; CH: 06H  
 Hab.: LICENCIATURA PLENA EM GEOGRAFIA; Motivo: AULAS RESIDUAIS; Un. Adm: (012300) E.E. MIGUEL BARACAT; Em: 22/01/2021

CONTRATO/SEDUC/43548/2020 DE: 26/11/2020  
 Processo Nº: 1000003439091  
 Contratado: (55824/49) WALBERTE APARECIDA DA SILVA; CPF:362.137.991-68; Cargo/Função: (3506) CONTR. TEMP. FUNCAO PROF. HABILITADO; Ref: B-001; CH: 08H  
 Hab.: LICENCIATURA PLENA EM MATEMATICA; Motivo: AULAS RESIDUAIS; Un. Adm: (023329) E.E. MALIK DIDIER NAYER ZAHAFI; Em: 22/01/2021

CONTRATO/SEDUC/43549/2020 DE: 26/11/2020  
 Processo Nº: 1000003439195  
 Contratado: (56322/28) MARIA DA CONCEICAO ALMEIDA CAMPOS; CPF:193.099.531-87; Cargo/Função: (3506) CONTR. TEMP. FUNCAO PROF. HABILITADO; Ref: B-001; CH: 25H  
 Hab.: LICENCIATURA PLENA EM CIENCIAS MATEMATICAS E DA NATUREZA; Motivo: AULAS RESIDUAIS; Un. Adm: (011231) E.E. DOM AQUINO CORREA; Em: 22/01/2021

CONTRATO/SEDUC/43550/2020 DE: 26/11/2020  
 Processo Nº: 1000003438588  
 Contratado: (56359/39) NEUZA APARECIDA RAMOS FERREIRA; CPF:631.312.931-87; Cargo/Função: (3506) CONTR. TEMP. FUNCAO PROF. HABILITADO; Ref: B-001; CH: 05H  
 Hab.: LICENCIATURA PLENA EM GEOGRAFIA; Motivo: AULAS RESIDUAIS; Un. Adm: (011193) E.E. 10 DE DEZEMBRO; Em: 22/01/2021

CONTRATO/SEDUC/43551/2020 DE: 26/11/2020  
 Processo Nº: 1000003436346  
 Contratado: (56686/66) MARIA MADALENA GONCALVES; CPF:691.934.281-20; Cargo/Função: (3506) CONTR. TEMP. FUNCAO PROF. HABILITADO; Ref: B-001; CH: 18H  
 Hab.: LICENCIATURA PLENA EM HISTÓRIA; Motivo: AULAS RESIDUAIS; Un. Adm: (011215) E.E. SAO PEDRO APOSTOLO; Em: 22/01/2021

CONTRATO/SEDUC/43552/2020 DE: 26/11/2020  
 Processo Nº: 1000003434863  
 Contratado: (56839/12) ELEDIR MARIA DA SILVA; CPF:452.701.801-97; Cargo/Função: (3506) CONTR. TEMP. FUNCAO PROF. HABILITADO; Ref: B-001; CH: 20H  
 Hab.: LICENCIATURA PLENA EM PEDAGOGIA; Motivo: AFASTAMENTO DO TITULAR; Un. Adm: (021628) E.E. RODOLFO AUGUSTO T. CURVO; Em: 22/01/2021

CONTRATO/SEDUC/43553/2020 DE: 26/11/2020  
 Processo Nº: 1000003433296  
 Contratado: (57845/41) GILDETE LIMA FERREIRA; CPF:209.255.491-34; Cargo/Função: (3506) CONTR. TEMP. FUNCAO PROF. HABILITADO; Ref: B-001; CH: 20H  
 Hab.: LICENCIATURA PLENA EM PEDAGOGIA; Motivo: AFASTAMENTO DO TITULAR; Un. Adm: (021628) E.E. RODOLFO AUGUSTO T. CURVO; Em: 22/01/2021

CONTRATO/SEDUC/43554/2020 DE: 26/11/2020  
 Processo Nº: 1000003432600  
 Contratado: (58031/22) VILMA SANTOS MORAES; CPF:275.131.301-91; Cargo/Função: (3506) CONTR. TEMP. FUNCAO PROF. HABILITADO; Ref: B-001; CH: 20H  
 Hab.: LICENCIATURA PLENA EM PEDAGOGIA; Motivo: AFASTAMENTO DO TITULAR; Un. Adm: (020516) E.E. DR. MARIO DE CASTRO; Em: 22/01/2021

CONTRATO/SEDUC/43555/2020 DE: 26/11/2020  
 Processo Nº: 1000003441144  
 Contratado: (58679/62) JOAO CLARINDO DA SILVA; CPF:502.282.771-91; Cargo/Função: (3506) CONTR. TEMP. FUNCAO PROF. HABILITADO; Ref: B-001; CH: 08H  
 Hab.: LICENCIATURA PLENA EM FILOSOFIA; Motivo: AULAS RESIDUAIS; Un. Adm: (012726) E.E. DOM FRANCISCO DE AQUINO CORREA; Em: 22/01/2021

CONTRATO/SEDUC/43556/2020 DE: 26/11/2020  
 Processo Nº: 1000003430947  
 Contratado: (58696/45) JOAO BENEDITO DE ARRUDA; CPF:531.836.651-15; Cargo/Função: (3506) CONTR. TEMP. FUNCAO PROF. HABILITADO; Ref: B-001; CH: 20H  
 Hab.: LICENCIATURA PLENA EM PEDAGOGIA; Motivo: AULAS/CARGO LIVRE; Un. Adm: (012556) E.E. SANTA CLAUDINA; Em: 22/01/2021

CONTRATO/SEDUC/43557/2020 DE: 26/11/2020  
 Processo Nº: 1000003430408  
 Contratado: (58807/33) ANGELA CRISTINA SOUZA DE OLIVEIRA; CPF:384.782.931-91; Cargo/Função: (3506) CONTR. TEMP. FUNCAO PROF. HABILITADO; Ref: B-001; CH: 20H  
 Hab.: LICENCIATURA PLENA EM PEDAGOGIA; Motivo: AULAS/CARGO LIVRE; Un. Adm: (021644) E.E. PROF. CARLOS PEREIRA BARBOSA; Em: 22/01/2021

CONTRATO/SEDUC/43558/2020 DE: 26/11/2020  
 Processo Nº: 1000003441196  
 Contratado: (58874/4) APARECIDO DA SILVA; CPF:581.003.851-49; Cargo/Função: (3506) CONTR. TEMP. FUNCAO PROF. HABILITADO; Ref: B-001; CH: 10H  
 Hab.: LICENCIATURA PLENA EM LETRAS/PORTUGUES/INGLÊS; Motivo: PROJETO/DEMANDA TEMPORARIA; Un. Adm: (158658) E.E. DAURY RIVA; Em: 18/12/2020

CONTRATO/SEDUC/43559/2020 DE: 26/11/2020  
 Processo Nº: 1000003430448  
 Contratado: (59903/32) ELIANE COSTA; CPF:514.310.411-49; Cargo/Função: (3506) CONTR. TEMP. FUNCAO PROF. HABILITADO; Ref: B-001; CH: 12H  
 Hab.: LICENCIATURA PLENA EM MATEMATICA; Motivo: AULAS RESIDUAIS; Un.

Adm: (044253) E.E. QUERENCIA;Em: 22/01/2021

**CONTRATO/SEDUC/43560/2020** DE: 26/11/2020  
 Processo Nº: 1000003431415  
 Contratado: (60065/43) IVETE APARECIDA DE BARROS SANTOS;CPF:365.886.521-00;Cargo/Função: (3506) CONTR.TEMP.FUNCAO PROF. HABILITADO;Ref:B-001;CH: 21H  
 Hab.:LICENCIATURA PLENA EM LETRAS/PORTUGUES/INGLÊS;Motivo:AULAS/CARGO LIVRE;Un. Adm: (013528) E.E. LUCAS AUXILIO TONIAZO;Em: 22/01/2021

**CONTRATO/SEDUC/43561/2020** DE: 26/11/2020  
 Processo Nº: 1000003439031  
 Contratado: (60638/52) CERIACO VIEIRA DE BARROS;CPF:632.691.201-68;Cargo/Função: (3506) CONTR.TEMP.FUNCAO PROF. HABILITADO;Ref:B-001;CH: 11H  
 Hab.:LICENCIATURA PLENA EM GEOGRAFIA;Motivo:AULAS RESIDUAIS;Un. Adm: (021679) E.E. DAMIAO MAMEDES DO NASCIMENTO;Em: 22/01/2021

**CONTRATO/SEDUC/43562/2020** DE: 26/11/2020  
 Processo Nº: 1000003435087  
 Contratado: (61736/11) EDSON CORREA DE MORAIS;CPF:603.980.001-15;Cargo/Função: (3506) CONTR.TEMP.FUNCAO PROF. HABILITADO;Ref:B-001;CH: 09H  
 Hab.:LICENCIATURA PLENA EM PEDAGOGIA;Motivo:AULAS RESIDUAIS;Un. Adm: (013129) E.E. VERENA LEITE DE BRITO;Em: 22/01/2021

**CONTRATO/SEDUC/43563/2020** DE: 26/11/2020  
 Processo Nº: 1000003441873  
 Contratado: (61925/86) MARLUCIA DE OLIVEIRA GOMES;CPF:537.294.551-68;Cargo/Função: (3506) CONTR.TEMP.FUNCAO PROF. HABILITADO;Ref:B-001;CH: 09H  
 Hab.:LICENCIATURA PLENA EM CIENCIAS BIOLOGICAS;Motivo:AULAS RESIDUAIS;Un. Adm: (158356) E.E. LUIS PEDROSO DA SILVA;Em: 22/01/2021

**CONTRATO/SEDUC/43564/2020** DE: 26/11/2020  
 Processo Nº: 1000003440305  
 Contratado: (61929/68) MARIA APARECIDA BORGES MONTEZUMA;CPF:346.162.411-04;Cargo/Função: (3506) CONTR.TEMP.FUNCAO PROF. HABILITADO;Ref:B-001;CH: 15H  
 Hab.:LICENCIATURA PLENA EM LETRAS/PORTUGUES;Motivo:AULAS RESIDUAIS;Un. Adm: (009440) E.E. LEOVEGILDO DE MELO;Em: 22/01/2021

**CONTRATO/SEDUC/43565/2020** DE: 26/11/2020  
 Processo Nº: 1000003456410  
 Contratado: (61929/69) MARIA APARECIDA BORGES MONTEZUMA;CPF:346.162.411-04;Cargo/Função: (3506) CONTR.TEMP.FUNCAO PROF. HABILITADO;Ref:B-001;CH: 05H  
 Hab.:LICENCIATURA PLENA EM LETRAS/PORTUGUES;Motivo:AULAS RESIDUAIS;Un. Adm: (009440) E.E. LEOVEGILDO DE MELO;Em: 22/01/2021

**CONTRATO/SEDUC/43566/2020** DE: 26/11/2020  
 Processo Nº: 1000003433268  
 Contratado: (62210/25) HELOISA HELENA SILVA SOUSA;CPF:415.417.741-91;Cargo/Função: (3506) CONTR.TEMP.FUNCAO PROF. HABILITADO;Ref:B-001;CH: 20H  
 Hab.:LICENCIATURA PLENA EM PEDAGOGIA;Motivo:AFASTAMENTO DO TITULAR;Un. Adm: (021628) E.E. RODOLFO AUGUSTO T. CURVO;Em: 22/01/2021

**CONTRATO/SEDUC/43567/2020** DE: 26/11/2020  
 Processo Nº: 1000003452667  
 Contratado: (62228/29) GENOCI DE FATIMA ANTUNES DE CHAVES;CPF:486.879.791-34;Cargo/Função: (3506) CONTR.TEMP.FUNCAO PROF. HABILITADO;Ref:B-001;CH: 05H  
 Hab.:LICENCIATURA PLENA EM PEDAGOGIA;Motivo:AULAS RESIDUAIS;Un. Adm: (145734) E.E. MARIA MIRANDA ARAUJO;Em: 22/01/2021

**CONTRATO/SEDUC/43568/2020** DE: 26/11/2020  
 Processo Nº: 1000003440291  
 Contratado: (62488/4) ELIOMAR NOLETO SILVA;CPF:604.613.731-49;Cargo/Função: (3506) CONTR.TEMP.FUNCAO PROF. HABILITADO;Ref:B-001;CH: 11H  
 Hab.:LICENCIATURA PLENA EM EDUCAÇÃO FISICA;Motivo:AULAS RESIDUAIS;Un. Adm: (014150) E.E. SANTA TEREZINHA;Em: 22/01/2021

**CONTRATO/SEDUC/43569/2020** DE: 26/11/2020  
 Processo Nº: 1000003435617  
 Contratado: (63862/16) REGINA NOGUEIRA DA SILVA NEVES;CPF:182.054.701-97;Cargo/Função: (3506) CONTR.TEMP.FUNCAO PROF. HABILITADO;Ref:B-001;CH: 06H  
 Hab.:LICENCIATURA PLENA EM MATEMATICA;Motivo:AULAS RESIDUAIS;Un. Adm: (009687) E.E. LEONIDAS ANTERO DE MATOS;Em: 18/12/2020

**CONTRATO/SEDUC/43570/2020** DE: 26/11/2020  
 Processo Nº: 1000003437365  
 Contratado: (64774/55) JUSEMAR MARIANO DA SILVA;CPF:813.392.401-49;Cargo/Função: (3506) CONTR.TEMP.FUNCAO PROF. HABILITADO;Ref:B-001;CH: 18H  
 Hab.:LICENCIATURA PLENA EM CIENCIAS BIOLOGICAS;Motivo:AULAS RESIDUAIS;Un. Adm: (012556) E.E. SANTA CLAUDINA;Em: 22/01/2021

**CONTRATO/SEDUC/43571/2020** DE: 26/11/2020  
 Processo Nº: 1000003436020  
 Contratado: (64833/42) ALESSANDRA AMARAL CAVALLINI;CPF:808.165.171-34;Cargo/Função: (3506) CONTR.TEMP.FUNCAO PROF. HABILITADO;Ref:B-001;CH: 09H  
 Hab.:LICENCIATURA PLENA EM LETRAS/PORTUGUES;Motivo:AULAS RESIDUAIS;Un. Adm: (145769) E.E. FRANCISCA BARROS DE CARVALHO;Em: 22/01/2021

**CONTRATO/SEDUC/43572/2020** DE: 26/11/2020  
 Processo Nº: 1000003433300  
 Contratado: (64929/30) ANA DALVA DE MIRANDA;CPF:536.248.401-00;Cargo/Função: (3506) CONTR.TEMP.FUNCAO PROF. HABILITADO;Ref:B-001;CH: 06H  
 Hab.:LICENCIATURA PLENA EM CIENCIAS BIOLOGICAS;Motivo:AULAS RESIDUAIS;Un. Adm: (016632) E.E. PROF. DEMETRIO PEREIRA;Em: 22/01/2021

**CONTRATO/SEDUC/43573/2020** DE: 26/11/2020  
 Processo Nº: 1000003433150  
 Contratado: (64964/9) MARIA FLORENCIO DE SALES;CPF:651.031.221-20;Cargo/Função: (3506) CONTR.TEMP.FUNCAO PROF. HABILITADO;Ref:B-001;CH: 16H  
 Hab.:LICENCIATURA PLENA EM MATEMATICA;Motivo:AULAS RESIDUAIS;Un. Adm: (016632) E.E. PROF. DEMETRIO PEREIRA;Em: 22/01/2021

**CONTRATO/SEDUC/43574/2020** DE: 26/11/2020  
 Processo Nº: 1000003451322  
 Contratado: (65430/23) JUCINEIDE RODRIGUES COSTA;CPF:693.957.801-34;Cargo/Função: (3506) CONTR.TEMP.FUNCAO PROF. HABILITADO;Ref:B-001;CH: 02H  
 Hab.:LICENCIATURA PLENA EM LETRAS/PORTUGUES;Motivo:AULAS RESIDUAIS;Un. Adm: (137758) E.E. PROFªHILDA ROCHA SOUZA;Em: 22/01/2021

**CONTRATO/SEDUC/43575/2020** DE: 26/11/2020  
 Processo Nº: 1000003441451  
 Contratado: (65452/49) JOANA OLIVA DA SILVA;CPF:791.991.781-68;Cargo/Função: (3506) CONTR.TEMP.FUNCAO PROF. HABILITADO;Ref:B-001;CH: 12H  
 Hab.:LICENCIATURA PLENA EM LETRAS/PORTUGUES/INGLÊS;Motivo:AULAS RESIDUAIS;Un. Adm: (012670) E.E. FRED CARLOS VALLETE;Em: 22/01/2021

**CONTRATO/SEDUC/43576/2020** DE: 26/11/2020  
 Processo Nº: 1000003441098  
 Contratado: (65453/33) GONCALINA COSTA MARQUES SOUZA;CPF:362.402.221-00;Cargo/Função: (3506) CONTR.TEMP.FUNCAO PROF. HABILITADO;Ref:B-001;CH: 09H  
 Hab.:LICENCIATURA PLENA EM HISTÓRIA;Motivo:AULAS RESIDUAIS;Un. Adm: (012734) E.E. LISANDRO NUNES PEREIRA;Em: 22/01/2021

**CONTRATO/SEDUC/43577/2020** DE: 26/11/2020  
 Processo Nº: 1000003434143  
 Contratado: (66457/84) JACIRA ALVES DIAS RIBEIRO;CPF:628.099.461-91;Cargo/Função: (3506) CONTR.TEMP.FUNCAO PROF. HABILITADO;Ref:B-001;CH: 04H  
 Hab.:LICENCIATURA PLENA EM FILOSOFIA/HISTORIA;Motivo:AULAS RESIDUAIS;Un. Adm: (038652) E.E. 29 DE JULHO;Em: 22/01/2021

**CONTRATO/SEDUC/43578/2020** DE: 26/11/2020  
 Processo Nº: 1000003438533  
 Contratado: (66476/32) ROSINETE DA SILVA GUILHERME;CPF:458.560.361-15;Cargo/Função: (3506) CONTR.TEMP.FUNCAO PROF. HABILITADO;Ref:B-001;CH: 05H  
 Hab.:LICENCIATURA PLENA EM HISTÓRIA;Motivo:AULAS RESIDUAIS;Un. Adm: (016314) E.E. 13 DE MAIO;Em: 22/01/2021

**CONTRATO/SEDUC/43579/2020** DE: 26/11/2020  
 Processo Nº: 1000003434190  
 Contratado: (66829/54) ODILA JOSEFINA VOLTOLINI PAULINO DA SILVA;CPF:411.588.061-91;Cargo/Função: (3506) CONTR.TEMP.FUNCAO PROF. HABILITADO;Ref:B-001;CH: 13H  
 Hab.:LICENCIATURA PLENA EM LETRAS/PORTUGUES/INGLÊS;Motivo:AULAS RESIDUAIS;Un. Adm: (038652) E.E. 29 DE JULHO;Em: 22/01/2021

**CONTRATO/SEDUC/43580/2020** DE: 26/11/2020  
 Processo Nº: 1000003430548  
 Contratado: (67197/52) ARISTIMAR ROBERTA DE OLIVEIRA;CPF:842.286.281-68;Cargo/Função: (3506) CONTR.TEMP.FUNCAO PROF. HABILITADO;Ref:B-001;CH: 20H  
 Hab.:LICENCIATURA PLENA EM GEOGRAFIA;Motivo:AULAS/CARGO LIVRE;Un. Adm: (014435) E.E. ALFREDO JOSE DA SILVA;Em: 22/01/2021

**CONTRATO/SEDUC/43581/2020** DE: 26/11/2020  
 Processo Nº: 1000003440973  
 Contratado: (67830/62) ANA ANDREA SANTOS ALMEIDA;CPF:603.781.821-53;Cargo/Função: (3506) CONTR.TEMP.FUNCAO PROF. HABILITADO;Ref:B-001;CH: 12H  
 Hab.:LICENCIATURA PLENA EM LETRAS/PORTUGUES/ESPANHOL;Motivo:AULAS RESIDUAIS;Un. Adm: (011959) E.E. GONÇALO BOTELHO DE CAMPOS;Em: 22/01/2021

**CONTRATO/SEDUC/43582/2020** DE: 26/11/2020  
 Processo Nº: 1000003432442  
 Contratado: (68107/52) JOAO PAULO MEIRA MARINHO;CPF:846.123.551-72;Cargo/Função: (3506) CONTR.TEMP.FUNCAO PROF. HABILITADO;Ref:B-001;CH: 04H  
 Hab.:LICENCIATURA PLENA EM GEOGRAFIA;Motivo:AULAS RESIDUAIS;Un. Adm: (117595) E.E. Pe. FIRMO PINTO DUARTE FILHO;Em: 21/01/2021

**CONTRATO/SEDUC/43583/2020** DE: 26/11/2020  
 Processo Nº: 1000003437993  
 Contratado: (68414/59) KATIA REGINA NERY;CPF:567.833.881-15;Cargo/Função: (3506) CONTR.TEMP.FUNCAO PROF. HABILITADO;Ref:B-001;CH: 03H  
 Hab.:LICENCIATURA PLENA EM LETRAS/PORTUGUES/INGLÊS;Motivo:AULAS RESIDUAIS;Un. Adm: (012157) E.E. Dep. EMANUEL PINHEIRO;Em: 22/01/2021

**CONTRATO/SEDUC/43584/2020** DE: 26/11/2020  
 Processo Nº: 1000003453667  
 Contratado: (68418/10) FABIANA IRMA DE CASTRO;CPF:868.282.661-53;Cargo/Função: (3506) CONTR.TEMP.FUNCAO PROF. HABILITADO;Ref:B-001;CH: 12H  
 Hab.:LICENCIATURA PLENA EM CIENCIAS BIOLOGICAS;Motivo:AULAS RESIDUAIS;Un. Adm: (020516) E.E. DR. MARIO DE CASTRO;Em: 22/01/2021

**CONTRATO/SEDUC/43585/2020** DE: 26/11/2020  
 Processo Nº: 1000003438355  
 Contratado: (68500/62) ADRIANA CRISTINA DO AMARAL CHAVES;CPF:862.524.371-15;Cargo/Função: (3506) CONTR.TEMP.FUNCAO PROF. HABILITADO;Ref:B-001;CH: 14H  
 Hab.:LICENCIATURA PLENA EM HISTÓRIA;Motivo:AULAS RESIDUAIS;Un. Adm: (021083) E.E. DOM AQUINO CORREA;Em: 22/01/2021

**CONTRATO/SEDUC/43586/2020** DE: 26/11/2020  
 Processo Nº: 1000003430321  
 Contratado: (68653/13) ELISANGELA SANTANA DE OLIVEIRA DANTAS;CPF:594.845.781-87;Cargo/Função: (3506) CONTR.TEMP.FUNCAO PROF. HABILITADO;Ref:B-001;CH: 02H  
 Hab.:LICENCIATURA PLENA EM CIENCIAS BIOLOGICAS;Motivo:AULAS RESIDUAIS;Un. Adm: (009938) E.E. PROFª. PACIANA TORRES DE SANTANA;Em: 22/01/2021

**CONTRATO/SEDUC/43587/2020** DE: 26/11/2020  
 Processo Nº: 1000003434635  
 Contratado: (68673/27) VALDICEIA DOMINGAS DE OLIVEIRA;CPF:861.860.861-00;Cargo/Função: (3506) CONTR.TEMP.FUNCAO PROF. HABILITADO;Ref:B-001;CH: 20H  
 Hab.:LICENCIATURA PLENA EM PEDAGOGIA;Motivo:AULAS/CARGO LIVRE;Un. Adm: (021679) E.E. DAMIAO MAMEDES DO NASCIMENTO;Em: 22/01/2021

**CONTRATO/SEDUC/43588/2020** DE: 26/11/2020

Processo Nº: 1000003436784  
 Contratado: (68927/25) MARILENE DIAS DO CARMO FONSECA; CPF: 621.709.881-49; Cargo/Função: (3506) CONTR. TEMP. FUNCAO PROF. HABILITADO; Ref: B-001; CH: 20H  
 Hab.: LICENCIATURA PLENA EM EDUCAÇÃO FISICA; Motivo: PROJETO/DEMANDA TEMPORARIA; Un. Adm: (194565) E.E. GOVERNADOR JOSÉFRAGELLI; Em: 22/01/2021

CONTRATO/SEDUC/43589/2020 DE: 26/11/2020  
 Processo Nº: 1000003438856  
 Contratado: (68927/26) MARILENE DIAS DO CARMO FONSECA; CPF: 621.709.881-49; Cargo/Função: (3506) CONTR. TEMP. FUNCAO PROF. HABILITADO; Ref: B-001; CH: 10H  
 Hab.: LICENCIATURA PLENA EM EDUCAÇÃO FISICA; Motivo: PROJETO/DEMANDA TEMPORARIA; Un. Adm: (194565) E.E. GOVERNADOR JOSÉFRAGELLI; Em: 18/12/2020

CONTRATO/SEDUC/43590/2020 DE: 26/11/2020  
 Processo Nº: 1000003441497  
 Contratado: (68988/49) DULCE ELAINE DA COSTA SOUZA; CPF: 362.486.301-00; Cargo/Função: (3506) CONTR. TEMP. FUNCAO PROF. HABILITADO; Ref: B-001; CH: 15H  
 Hab.: LICENCIATURA PLENA EM LETRAS/PORTUGUES; Motivo: AULAS RESIDUAIS; Un. Adm: (012645) E.E. GAL. CAETANO DE ALBUQUERQUE; Em: 22/01/2021

CONTRATO/SEDUC/43591/2020 DE: 26/11/2020  
 Processo Nº: 1000003437476  
 Contratado: (69221/40) MARIA GOMES SOARES DE OLIVEIRA; CPF: 856.661.901-30; Cargo/Função: (3506) CONTR. TEMP. FUNCAO PROF. HABILITADO; Ref: B-001; CH: 05H  
 Hab.: LICENCIATURA PLENA EM LETRAS/PORTUGUES/INGLÊS; Motivo: AULAS RESIDUAIS; Un. Adm: (014516) E.E. JOAQUIM A. COSTA MARQUES; Em: 21/01/2021

CONTRATO/SEDUC/43592/2020 DE: 26/11/2020  
 Processo Nº: 1000003441364  
 Contratado: (69393/60) SILVANIA MARIA COSTA SILVA; CPF: 951.559.456-15; Cargo/Função: (3506) CONTR. TEMP. FUNCAO PROF. HABILITADO; Ref: B-001; CH: 21H  
 Hab.: LICENCIATURA PLENA EM CIENCIAS MATEMATICAS; Motivo: AULAS RESIDUAIS; Un. Adm: (010855) E.E. SILVESTRE GOMES JARDIM; Em: 22/01/2021

CONTRATO/SEDUC/43593/2020 DE: 26/11/2020  
 Processo Nº: 1000003440326  
 Contratado: (69420/37) CLENILSA SANTOS DE ALMEIDA; CPF: 415.222.141-00; Cargo/Função: (3506) CONTR. TEMP. FUNCAO PROF. HABILITADO; Ref: B-001; CH: 20H  
 Hab.: LICENCIATURA PLENA EM PEDAGOGIA; Motivo: AULAS/CARGO LIVRE; Un. Adm: (015008) E.E. SANTA ELVIRA; Em: 22/01/2021

CONTRATO/SEDUC/43594/2020 DE: 26/11/2020  
 Processo Nº: 1000003441047  
 Contratado: (69920/76) MARIA APARECIDA DE CARVALHO SIQUEIRA; CPF: 875.327.941-72; Cargo/Função: (3506) CONTR. TEMP. FUNCAO PROF. HABILITADO; Ref: B-001; CH: 02H  
 Hab.: LICENCIATURA PLENA EM HISTÓRIA; Motivo: AULAS RESIDUAIS; Un. Adm: (015237) E.E. MIGUEL BARBOSA; Em: 22/01/2021

CONTRATO/SEDUC/43595/2020 DE: 26/11/2020  
 Processo Nº: 1000003436638  
 Contratado: (69934/68) LEONICE REINOLDES FRANCISQUETE; CPF: 857.130.231-68; Cargo/Função: (3506) CONTR. TEMP. FUNCAO PROF. HABILITADO; Ref: B-001; CH: 08H  
 Hab.: LICENCIATURA PLENA EM GEOGRAFIA; Motivo: AULAS RESIDUAIS; Un. Adm: (154687) E.E. MARIA EDUARDA PEREIRA SOLDERA; Em: 22/01/2021

CONTRATO/SEDUC/43596/2020 DE: 26/11/2020  
 Processo Nº: 1000003440465  
 Contratado: (69949/94) CRISTIANE ALVES MEIRA; CPF: 889.669.681-04; Cargo/Função: (3506) CONTR. TEMP. FUNCAO PROF. HABILITADO; Ref: B-001; CH: 03H  
 Hab.: LICENCIATURA PLENA EM CIENCIAS BIOLOGICAS; Motivo: AULAS RESIDUAIS; Un. Adm: (154687) E.E. MARIA EDUARDA PEREIRA SOLDERA; Em: 22/01/2021

CONTRATO/SEDUC/43597/2020 DE: 26/11/2020  
 Processo Nº: 1000003441161  
 Contratado: (70186/33) MARILENE LUZIA PINTO DE CARVALHO; CPF: 362.475.881-00; Cargo/Função: (3506) CONTR. TEMP. FUNCAO PROF. HABILITADO; Ref: B-001; CH: 19H  
 Hab.: LICENCIATURA PLENA EM HISTÓRIA; Motivo: AULAS RESIDUAIS; Un. Adm: (012726) E.E. DOM FRANCISCO DE AQUINO CORREA; Em: 22/01/2021

CONTRATO/SEDUC/43598/2020 DE: 26/11/2020  
 Processo Nº: 1000003441663  
 Contratado: (70193/60) LUCIMAR GONCALVES RONDON; CPF: 698.557.571-49; Cargo/Função: (3506) CONTR. TEMP. FUNCAO PROF. HABILITADO; Ref: B-001; CH: 08H  
 Hab.: LICENCIATURA PLENA EM HISTÓRIA; Motivo: AULAS RESIDUAIS; Un. Adm: (012688) E.E. ANTONIO JOAO RIBEIRO; Em: 22/01/2021

CONTRATO/SEDUC/43599/2020 DE: 26/11/2020  
 Processo Nº: 1000003437841  
 Contratado: (70322/30) SILVANA SONIA OLIVEIRA DA SILVA; CPF: 460.868.111-72; Cargo/Função: (3506) CONTR. TEMP. FUNCAO PROF. HABILITADO; Ref: B-001; CH: 12H  
 Hab.: LICENCIATURA PLENA EM LETRAS/PORTUGUES/INGLÊS; Motivo: AULAS RESIDUAIS; Un. Adm: (194565) E.E. GOVERNADOR JOSÉFRAGELLI; Em: 22/01/2021

CONTRATO/SEDUC/43600/2020 DE: 26/11/2020  
 Processo Nº: 1000003441541  
 Contratado: (70322/31) SILVANA SONIA OLIVEIRA DA SILVA; CPF: 460.868.111-72; Cargo/Função: (3506) CONTR. TEMP. FUNCAO PROF. HABILITADO; Ref: B-001; CH: 06H  
 Hab.: LICENCIATURA PLENA EM LETRAS/PORTUGUES/INGLÊS; Motivo: PROJETO/DEMANDA TEMPORARIA; Un. Adm: (194565) E.E. GOVERNADOR JOSÉFRAGELLI; Em: 18/12/2020

CONTRATO/SEDUC/43601/2020 DE: 26/11/2020  
 Processo Nº: 1000003440425  
 Contratado: (70512/64) CREUZA MAZETE CARVALHO; CPF: 892.819.001-06; Cargo/Função: (3506) CONTR. TEMP. FUNCAO PROF. HABILITADO; Ref: B-001; CH: 12H  
 Hab.: LICENCIATURA PLENA EM MATEMATICA; Motivo: AULAS RESIDUAIS; Un. Adm: (015288) E.E. BENTO ALEXANDRE DOS SANTOS; Em: 22/01/2021

CONTRATO/SEDUC/43602/2020 DE: 26/11/2020  
 Processo Nº: 1000003439043  
 Contratado: (70541/20) ROSINEY JAIVONA MENDES; CPF: 340.300.931-91; Cargo/Função: (3506) CONTR. TEMP. FUNCAO PROF. HABILITADO; Ref: B-001; CH: 20H  
 Hab.: LICENCIATURA PLENA EM PEDAGOGIA; Motivo: AULAS/CARGO LIVRE; Un. Adm: (016314) E.E. 13 DE MAIO; Em: 22/01/2021

CONTRATO/SEDUC/43603/2020 DE: 26/11/2020  
 Processo Nº: 1000003437000  
 Contratado: (70630/32) LUCIVONE TAVEIRA BARQUEIRO; CPF: 490.128.601-30; Cargo/Função: (3506) CONTR. TEMP. FUNCAO PROF. HABILITADO; Ref: B-001; CH: 14H  
 Hab.: LICENCIATURA PLENA EM LETRAS/PORTUGUES/INGLÊS; Motivo: AULAS RESIDUAIS; Un. Adm: (049867) E.E. PROFª. VASTI PEREIRA DA CONCEIÇÃO; Em: 22/01/2021

CONTRATO/SEDUC/43604/2020 DE: 26/11/2020  
 Processo Nº: 1000003432626  
 Contratado: (71083/33) SILVIA ISABEL E SOUZA PAIAO; CPF: 275.055.611-20; Cargo/Função: (3506) CONTR. TEMP. FUNCAO PROF. HABILITADO; Ref: B-001; CH: 20H  
 Hab.: LICENCIATURA PLENA EM PEDAGOGIA; Motivo: AFASTAMENTO DO TITULAR; Un. Adm: (020516) E.E. DR. MARIO DE CASTRO; Em: 22/01/2021

CONTRATO/SEDUC/43605/2020 DE: 26/11/2020  
 Processo Nº: 1000003440865  
 Contratado: (71363/2) SANDRA BARBOSA DE SOUZA; CPF: 818.764.161-49; Cargo/Função: (3506) CONTR. TEMP. FUNCAO PROF. HABILITADO; Ref: B-001; CH: 20H  
 Hab.: LICENCIATURA PLENA EM PEDAGOGIA; Motivo: AFASTAMENTO DO TITULAR; Un. Adm: (010154) E.E. ZELIA DA COSTA ALMEIDA; Em: 22/01/2021

CONTRATO/SEDUC/43606/2020 DE: 26/11/2020  
 Processo Nº: 1000003432680  
 Contratado: (71425/43) DALILA HOSANA DE ARRUDA; CPF: 317.750.551-91; Cargo/Função: (3506) CONTR. TEMP. FUNCAO PROF. HABILITADO; Ref: B-001; CH: 20H  
 Hab.: LICENCIATURA PLENA EM PEDAGOGIA; Motivo: AULAS/CARGO LIVRE; Un. Adm: (020516) E.E. DR. MARIO DE CASTRO; Em: 22/01/2021

CONTRATO/SEDUC/43607/2020 DE: 26/11/2020  
 Processo Nº: 1000003434918  
 Contratado: (71459/31) APARECIDA CONCEIÇÃO DA SILVA; CPF: 361.815.011-34; Cargo/Função: (3506) CONTR. TEMP. FUNCAO PROF. HABILITADO; Ref: B-001; CH: 20H  
 Hab.: LICENCIATURA PLENA EM PEDAGOGIA; Motivo: AULAS/CARGO LIVRE; Un. Adm: (011223) E.E. PROFª. IVONE TRAMARIM DE OLIVEIRA; Em: 22/01/2021

CONTRATO/SEDUC/43608/2020 DE: 26/11/2020  
 Processo Nº: 1000003435134  
 Contratado: (71560/42) CLAUDIO RAMPI DIAS; CPF: 020.101.269-39; Cargo/Função: (3506) CONTR. TEMP. FUNCAO PROF. HABILITADO; Ref: B-001; CH: 04H  
 Hab.: LICENCIATURA PLENA EM LETRAS/PORTUGUES/INGLÊS; Motivo: AULAS RESIDUAIS; Un. Adm: (154024) E.E. PROF. ELMAR JUSTEN; Em: 22/01/2021

CONTRATO/SEDUC/43609/2020 DE: 26/11/2020  
 Processo Nº: 1000003438160  
 Contratado: (72545/4) SOLANGE EVANGELISTA DE AMORIM OCAMPOS; CPF: 340.473.521-87; Cargo/Função: (3506) CONTR. TEMP. FUNCAO PROF. HABILITADO; Ref: B-001; CH: 07H  
 Hab.: LICENCIATURA PLENA EM CIENCIAS BIOLOGICAS; Motivo: AULAS RESIDUAIS; Un. Adm: (016470) E.E. DOM BOSCO; Em: 22/01/2021

CONTRATO/SEDUC/43610/2020 DE: 26/11/2020  
 Processo Nº: 1000003441723  
 Contratado: (72702/32) ELIA APARECIDA NERY COSTA; CPF: 535.223.891-15; Cargo/Função: (3506) CONTR. TEMP. FUNCAO PROF. HABILITADO; Ref: B-001; CH: 12H  
 Hab.: LICENCIATURA PLENA EM PEDAGOGIA; Motivo: AULAS RESIDUAIS; Un. Adm: (015377) E.E. NILCE MARIA MAGALHAES; Em: 22/01/2021

CONTRATO/SEDUC/43611/2020 DE: 26/11/2020  
 Processo Nº: 1000003440107  
 Contratado: (73159/37) MATILDES JESUENE DA SILVA; CPF: 705.530.091-68; Cargo/Função: (3506) CONTR. TEMP. FUNCAO PROF. HABILITADO; Ref: B-001; CH: 12H  
 Hab.: LICENCIATURA PLENA EM LETRAS/PORTUGUES; Motivo: AULAS RESIDUAIS; Un. Adm: (045101) E.E. MAXIMIANA DO NASCIMENTO; Em: 22/01/2021

CONTRATO/SEDUC/43612/2020 DE: 26/11/2020  
 Processo Nº: 1000003430919  
 Contratado: (73269/16) LUIZA ALVES DA GUIA PINTO; CPF: 432.535.041-15; Cargo/Função: (3506) CONTR. TEMP. FUNCAO PROF. HABILITADO; Ref: B-001; CH: 20H  
 Hab.: LICENCIATURA PLENA EM PEDAGOGIA; Motivo: AFASTAMENTO DO TITULAR; Un. Adm: (117595) E.E. PE. FIRMO PINTO DUARTE FILHO; Em: 21/01/2021

CONTRATO/SEDUC/43613/2020 DE: 26/11/2020  
 Processo Nº: 1000003441403  
 Contratado: (73274/41) SIMONE MELO DE RESENDE; CPF: 535.956.701-59; Cargo/Função: (3506) CONTR. TEMP. FUNCAO PROF. HABILITADO; Ref: B-001; CH: 09H  
 Hab.: LICENCIATURA PLENA EM LETRAS/PORTUGUES/ESPANHOL; Motivo: AULAS RESIDUAIS; Un. Adm: (013013) E.E. SAO DOMINGOS SAVIO; Em: 22/01/2021

CONTRATO/SEDUC/43614/2020 DE: 26/11/2020  
 Processo Nº: 1000003441247  
 Contratado: (73323/41) RUMILDA FERREIRA DE OLIVEIRA; CPF: 229.728.891-34; Cargo/Função: (3506) CONTR. TEMP. FUNCAO PROF. HABILITADO; Ref: B-001; CH: 08H  
 Hab.: LICENCIATURA PLENA EM MATEMATICA; Motivo: AULAS RESIDUAIS; Un. Adm: (104248) E.E. JAIME VERISSIMO DE CAMPOS JR. - JAIMINHO; Em: 22/01/2021

CONTRATO/SEDUC/43615/2020 DE: 26/11/2020  
 Processo Nº: 1000003434927  
 Contratado: (74986/55) ROSINEIDE FERREIRA FERNANDES SOUZA; CPF: 218.252.701-04; Cargo/Função: (3506) CONTR. TEMP. FUNCAO PROF. HABILITADO; Ref: B-001; CH: 20H  
 Hab.: LICENCIATURA PLENA EM PEDAGOGIA; Motivo: AFASTAMENTO DO TITULAR; Un. Adm: (023329) E.E. MALIK DIDIER NAYER ZAHAFI; Em: 22/01/2021

CONTRATO/SEDUC/43616/2020 DE: 26/11/2020  
 Processo Nº: 1000003439243



Contratado: (75052/66) ROSANE METELLO ALVES; CPF: 654.756.661-72; Cargo/Função: (3506) CONTR. TEMP. FUNCAO PROF. HABILITADO; Ref: B-001; CH: 08H  
Hab.: LICENCIATURA PLENA EM LETRAS/PORTUGUES; Motivo: AULAS RESIDUAIS; Un. Adm.: (014320) E.E. MARIA DE LOURDES R. FRAGELLI; Em: 22/01/2021

CONTRATO/SEDUC/43617/2020 DE: 26/11/2020  
Processo Nº: 1000003438820  
Contratado: (75059/51) MARIA DE FATIMA ALVES FEITOSA DE MOURA; CPF: 452.105.431-53; Cargo/Função: (3506) CONTR. TEMP. FUNCAO PROF. HABILITADO; Ref: B-001; CH: 21H  
Hab.: LICENCIATURA PLENA EM LETRAS/PORTUGUES; Motivo: AULAS RESIDUAIS; Un. Adm.: (042587) E.E. PROF. RAFAEL RUEDA; Em: 22/01/2021

CONTRATO/SEDUC/43618/2020 DE: 26/11/2020  
Processo Nº: 1000003441979  
Contratado: (75059/52) MARIA DE FATIMA ALVES FEITOSA DE MOURA; CPF: 452.105.431-53; Cargo/Função: (3506) CONTR. TEMP. FUNCAO PROF. HABILITADO; Ref: B-001; CH: 09H  
Hab.: LICENCIATURA PLENA EM LETRAS/PORTUGUES; Motivo: PROJETO/DEMANDA TEMPORARIA; Un. Adm.: (042587) E.E. PROF. RAFAEL RUEDA; Em: 18/12/2020

CONTRATO/SEDUC/43619/2020 DE: 26/11/2020  
Processo Nº: 1000003436244  
Contratado: (75298/27) JEISE CRISTIANE DOS SANTOS SOUZA CARNEIRO; CPF: 593.451.791-00; Cargo/Função: (3506) CONTR. TEMP. FUNCAO PROF. HABILITADO; Ref: B-001; CH: 06H  
Hab.: LICENCIATURA PLENA EM GEOGRAFIA; Motivo: AULAS RESIDUAIS; Un. Adm.: (044253) E.E. QUERENCIA; Em: 22/01/2021

CONTRATO/SEDUC/43620/2020 DE: 26/11/2020  
Processo Nº: 1000003434316  
Contratado: (75306/10) ADILSON ALVES DA SILVA; CPF: 784.950.591-34; Cargo/Função: (3506) CONTR. TEMP. FUNCAO PROF. HABILITADO; Ref: B-001; CH: 05H  
Hab.: LICENCIATURA PLENA EM LETRAS/PORTUGUES/INGLÊS; Motivo: AULAS RESIDUAIS; Un. Adm.: (044253) E.E. QUERENCIA; Em: 22/01/2021

CONTRATO/SEDUC/43621/2020 DE: 26/11/2020  
Processo Nº: 1000003433695  
Contratado: (75326/61) MARIA ILZA DE FREIRE VIEIRA; CPF: 685.002.384-53; Cargo/Função: (3506) CONTR. TEMP. FUNCAO PROF. HABILITADO; Ref: B-001; CH: 20H  
Hab.: LICENCIATURA PLENA EM FISICA; Motivo: AULAS/CARGO LIVRE; Un. Adm.: (014575) E.E. Dr. ARTHUR ANTUNES MACIEL; Em: 22/01/2021

CONTRATO/SEDUC/43622/2020 DE: 26/11/2020  
Processo Nº: 1000003437581  
Contratado: (75437/28) EURENICE GIMENES DA SILVA; CPF: 568.662.401-15; Cargo/Função: (3506) CONTR. TEMP. FUNCAO PROF. HABILITADO; Ref: B-001; CH: 20H  
Hab.: LICENCIATURA PLENA EM LETRAS/PORTUGUES/INGLÊS; Motivo: AULAS/CARGO LIVRE; Un. Adm.: (010952) E.E. PROFª. EUNICE SOUZA DOS SANTOS; Em: 22/01/2021

CONTRATO/SEDUC/43623/2020 DE: 26/11/2020  
Processo Nº: 1000003441471  
Contratado: (75511/50) EDNA MARIANA DOS SANTOS COSTA; CPF: 362.477.901-04; Cargo/Função: (3506) CONTR. TEMP. FUNCAO PROF. HABILITADO; Ref: B-001; CH: 02H  
Hab.: LICENCIATURA PLENA EM HISTÓRIA; Motivo: AULAS RESIDUAIS; Un. Adm.: (012670) E.E. FREI CARLOS VALLETE; Em: 22/01/2021

CONTRATO/SEDUC/43624/2020 DE: 26/11/2020  
Processo Nº: 1000003439499  
Contratado: (75549/42) ADRIELNE BARBOSA AURELIANO; CPF: 672.989.821-68; Cargo/Função: (3506) CONTR. TEMP. FUNCAO PROF. HABILITADO; Ref: B-001; CH: 15H  
Hab.: LICENCIATURA PLENA EM LETRAS/PORTUGUES/ESPANHOL/LITERATURAS; Motivo: AULAS RESIDUAIS; Un. Adm.: (012360) CEJA LICINIO MONTEIRO DA SILVA; Em: 22/01/2021

CONTRATO/SEDUC/43625/2020 DE: 26/11/2020  
Processo Nº: 1000003439906  
Contratado: (75672/28) ELEN KELEN LEONATO; CPF: 218.297.348-65; Cargo/Função: (3506) CONTR. TEMP. FUNCAO PROF. HABILITADO; Ref: B-001; CH: 04H  
Hab.: LICENCIATURA PLENA EM MATEMATICA; Motivo: AULAS RESIDUAIS; Un. Adm.: (044245) E.E. PROFª. AMELIA DE OLIVEIRA SILVA; Em: 22/01/2021

CONTRATO/SEDUC/43626/2020 DE: 26/11/2020  
Processo Nº: 1000003436357  
Contratado: (75693/25) IVEVE SEQUINI; CPF: 654.684.651-91; Cargo/Função: (3506) CONTR. TEMP. FUNCAO PROF. HABILITADO; Ref: B-001; CH: 18H  
Hab.: LICENCIATURA PLENA EM CIENCIAS BIOLÓGICAS; Motivo: AULAS RESIDUAIS; Un. Adm.: (011215) E.E. SAO PEDRO APOSTOLO; Em: 22/01/2021

CONTRATO/SEDUC/43627/2020 DE: 26/11/2020  
Processo Nº: 1000003430620  
Contratado: (75715/9) MIRTES DIONE GRUBER; CPF: 459.524.341-34; Cargo/Função: (3506) CONTR. TEMP. FUNCAO PROF. HABILITADO; Ref: B-001; CH: 20H  
Hab.: LICENCIATURA PLENA EM EDUCAÇÃO FISICA; Motivo: AULAS/CARGO LIVRE; Un. Adm.: (010898) CEJA PROF. ALFREDO MARIEN; Em: 22/01/2021

CONTRATO/SEDUC/43628/2020 DE: 26/11/2020  
Processo Nº: 1000003430468  
Contratado: (75899/11) ISAIAS DE ASSUNCAO RODRIGUES; CPF: 604.030.631-91; Cargo/Função: (3506) CONTR. TEMP. FUNCAO PROF. HABILITADO; Ref: B-001; CH: 20H  
Hab.: LICENCIATURA PLENA EM MATEMATICA; Motivo: AULAS/CARGO LIVRE; Un. Adm.: (021644) E.E. PROF. CARLOS PEREIRA BARBOSA; Em: 22/01/2021

CONTRATO/SEDUC/43629/2020 DE: 26/11/2020  
Processo Nº: 1000003440510  
Contratado: (75907/45) ADRIANA APARECIDA DA SILVA; CPF: 568.016.701-82; Cargo/Função: (3506) CONTR. TEMP. FUNCAO PROF. HABILITADO; Ref: B-001; CH: 20H  
Hab.: LICENCIATURA PLENA EM LETRAS/PORTUGUES/ESPANHOL; Motivo: AULAS/CARGO LIVRE; Un. Adm.: (012629) E.E. Cel. ANTONIO PAES DE BARROS; Em: 22/01/2021

CONTRATO/SEDUC/43630/2020 DE: 26/11/2020  
Processo Nº: 1000003441600  
Contratado: (75922/39) ROSIANE VIOLADA; CPF: 835.284.581-00; Cargo/

Função: (3506) CONTR. TEMP. FUNCAO PROF. HABILITADO; Ref: B-001; CH: 18H  
Hab.: LICENCIATURA PLENA EM HISTÓRIA; Motivo: AULAS RESIDUAIS; Un. Adm.: (118559) E.E. NIVALDO FRACAROLLI; Em: 22/01/2021

CONTRATO/SEDUC/43631/2020 DE: 26/11/2020  
Processo Nº: 1000003441798  
Contratado: (75982/71) LOENY REGINA FERNANDES DE ARRUDA; CPF: 362.372.481-53; Cargo/Função: (3506) CONTR. TEMP. FUNCAO PROF. HABILITADO; Ref: B-001; CH: 03H  
Hab.: LICENCIATURA PLENA EM CIENCIAS BIOLÓGICAS; Motivo: AULAS RESIDUAIS; Un. Adm.: (012688) E.E. ANTONIO JOAO RIBEIRO; Em: 22/01/2021

CONTRATO/SEDUC/43632/2020 DE: 26/11/2020  
Processo Nº: 1000003456042  
Contratado: (76346/27) VALDICLEIA PEREIRA BARBOSA; CPF: 828.496.331-00; Cargo/Função: (3506) CONTR. TEMP. FUNCAO PROF. HABILITADO; Ref: B-001; CH: 20H  
Hab.: LICENCIATURA PLENA EM MATEMATICA; Motivo: SUBSTITUIÇÃO AO TITULAR GUARDANDO PUBLICAÇÃO DE MOVIMENTAÇÃO; Un. Adm.: (010952) E.E. PROFª. EUNICE SOUZA DOS SANTOS; Em: 22/01/2021

CONTRATO/SEDUC/43633/2020 DE: 26/11/2020  
Processo Nº: 1000003440771  
Contratado: (77516/67) ELDA SOUSA E SILVA; CPF: 568.433.051-72; Cargo/Função: (3506) CONTR. TEMP. FUNCAO PROF. HABILITADO; Ref: B-001; CH: 07H  
Hab.: LICENCIATURA PLENA EM FISICA; Motivo: AULAS RESIDUAIS; Un. Adm.: (013013) E.E. SAO DOMINGOS SAVIO; Em: 22/01/2021

CONTRATO/SEDUC/43634/2020 DE: 26/11/2020  
Processo Nº: 1000003437329  
Contratado: (78139/58) ZOROBABEL FERNANDES DA SILVA; CPF: 345.322.691-72; Cargo/Função: (3506) CONTR. TEMP. FUNCAO PROF. HABILITADO; Ref: B-001; CH: 11H  
Hab.: LICENCIATURA PLENA EM BIOLOGIA; Motivo: AULAS RESIDUAIS; Un. Adm.: (012556) E.E. SANTA CLAUDINA; Em: 22/01/2021

CONTRATO/SEDUC/43635/2020 DE: 26/11/2020  
Processo Nº: 1000003434871  
Contratado: (78224/26) IVANETE MARTINS DA SILVA; CPF: 652.055.881-87; Cargo/Função: (3506) CONTR. TEMP. FUNCAO PROF. HABILITADO; Ref: B-001; CH: 17H  
Hab.: LICENCIATURA PLENA EM EDUCAÇÃO FISICA; Motivo: AULAS RESIDUAIS; Un. Adm.: (184152) E. E. JUAREZ RODRIGUES DOS ANJOS; Em: 22/01/2021

CONTRATO/SEDUC/43636/2020 DE: 26/11/2020  
Processo Nº: 1000003438050  
Contratado: (78331/119) CILENE RODRIGUES DOS SANTOS; CPF: 888.164.271-91; Cargo/Função: (3506) CONTR. TEMP. FUNCAO PROF. HABILITADO; Ref: B-001; CH: 02H  
Hab.: LICENCIATURA PLENA EM LETRAS/PORTUGUES/ESPANHOL; Motivo: AULAS RESIDUAIS; Un. Adm.: (012670) E.E. FREI CARLOS VALLETE; Em: 22/01/2021

CONTRATO/SEDUC/43637/2020 DE: 26/11/2020  
Processo Nº: 1000003435068  
Contratado: (78903/45) ELIZABETH DOS SANTOS; CPF: 405.817.641-53; Cargo/Função: (3506) CONTR. TEMP. FUNCAO PROF. HABILITADO; Ref: B-001; CH: 19H  
Hab.: LICENCIATURA PLENA EM LETRAS/PORTUGUES/INGLÊS; Motivo: AULAS RESIDUAIS; Un. Adm.: (071765) E.E. DUNGA RODRIGUES; Em: 22/01/2021

CONTRATO/SEDUC/43638/2020 DE: 26/11/2020  
Processo Nº: 1000003432959  
Contratado: (78929/79) ROSA DE LINA RODRIGUES DE SOUZA; CPF: 459.374.271-49; Cargo/Função: (3506) CONTR. TEMP. FUNCAO PROF. HABILITADO; Ref: B-001; CH: 04H  
Hab.: LICENCIATURA PLENA EM LETRAS/PORTUGUES/ESPANHOL; Motivo: AULAS RESIDUAIS; Un. Adm.: (137758) E.E. PROFª HILDA ROCHA SOUZA; Em: 22/01/2021

CONTRATO/SEDUC/43639/2020 DE: 26/11/2020  
Processo Nº: 1000003439984  
Contratado: (78938/46) ROZELIA JACINTO; CPF: 916.006.931-72; Cargo/Função: (3506) CONTR. TEMP. FUNCAO PROF. HABILITADO; Ref: B-001; CH: 04H  
Hab.: LICENCIATURA PLENA EM HISTÓRIA; Motivo: AULAS RESIDUAIS; Un. Adm.: (011070) E.E. DOMINGOS APARECIDO DOS SANTOS; Em: 22/01/2021

CONTRATO/SEDUC/43640/2020 DE: 26/11/2020  
Processo Nº: 1000003435429  
Contratado: (78946/76) ROSIMERY DE ARRUDA E SILVA; CPF: 836.423.661-04; Cargo/Função: (3506) CONTR. TEMP. FUNCAO PROF. HABILITADO; Ref: B-001; CH: 21H  
Hab.: LICENCIATURA PLENA EM FISICA; Motivo: AULAS/CARGO LIVRE; Un. Adm.: (012084) E.E. PORFIRIA PAULA DE CAMPOS; Em: 22/01/2021

CONTRATO/SEDUC/43641/2020 DE: 26/11/2020  
Processo Nº: 1000003441866  
Contratado: (79269/5) MARCIA BOMFIM DE ARRUDA; CPF: 545.491.591-20; Cargo/Função: (3506) CONTR. TEMP. FUNCAO PROF. HABILITADO; Ref: B-001; CH: 21H  
Hab.: LICENCIATURA PLENA EM HISTÓRIA; Motivo: AULAS RESIDUAIS; Un. Adm.: (009920) E.E. DJALMA FERREIRA DE SOUZA; Em: 22/01/2021

CONTRATO/SEDUC/43642/2020 DE: 26/11/2020  
Processo Nº: 1000003441869  
Contratado: (79269/6) MARCIA BOMFIM DE ARRUDA; CPF: 545.491.591-20; Cargo/Função: (3506) CONTR. TEMP. FUNCAO PROF. HABILITADO; Ref: B-001; CH: 09H  
Hab.: LICENCIATURA PLENA EM HISTÓRIA; Motivo: PROJETO/DEMANDA TEMPORARIA; Un. Adm.: (009920) E.E. DJALMA FERREIRA DE SOUZA; Em: 18/12/2020

CONTRATO/SEDUC/43643/2020 DE: 26/11/2020  
Processo Nº: 1000003440802  
Contratado: (79279/35) MARIA SEDENIR ZINI; CPF: 241.458.409-25; Cargo/Função: (3506) CONTR. TEMP. FUNCAO PROF. HABILITADO; Ref: B-001; CH: 20H  
Hab.: LICENCIATURA PLENA EM PEDAGOGIA; Motivo: AFASTAMENTO DO TITULAR; Un. Adm.: (124060) E.E. PROFª MARIA HERMINIA ALVES; Em: 22/01/2021

CONTRATO/SEDUC/43644/2020 DE: 26/11/2020  
Processo Nº: 1000003457643  
Contratado: (82500/22) DILMA SILVA; CPF: 206.805.201-63; Cargo/Função: (3506) CONTR. TEMP. FUNCAO PROF. HABILITADO; Ref: B-001; CH: 20H  
Hab.: LICENCIATURA PLENA EM PEDAGOGIA; Motivo: AULAS/CARGO LIVRE; Un. Adm.: (009687) E.E. LEONIDAS ANTERO DE MATOS; Em: 22/01/2021

CONTRATO/SEDUC/43645/2020 DE: 26/11/2020  
 Processo Nº: 1000003435062  
 Contratado: (82544/30) NELCI JAQUELINE DE OLIVEIRA; CPF: 650.079.301-30; Cargo/Função: (3506) CONTR. TEMP. FUNCAO PROF. HABILITADO; Ref: B-001; CH: 20H  
 Hab.: LICENCIATURA PLENA EM LETRAS/PORTUGUES/INGLÊS; Motivo: AULAS RESIDUAIS; Un. Adm: (013129) E.E. VERENA LEITE DE BRITO; Em: 22/01/2021

CONTRATO/SEDUC/43646/2020 DE: 26/11/2020  
 Processo Nº: 1000003441449  
 Contratado: (82618/19) IVANIL PERIS DE ARRUDA; CPF: 630.254.851-91; Cargo/Função: (3506) CONTR. TEMP. FUNCAO PROF. HABILITADO; Ref: B-001; CH: 06H  
 Hab.: LICENCIATURA PLENA EM CIENCIAS BIOLOGICAS; Motivo: AULAS RESIDUAIS; Un. Adm: (012670) E.E. FREI CARLOS VALLETE; Em: 22/01/2021

CONTRATO/SEDUC/43647/2020 DE: 26/11/2020  
 Processo Nº: 1000003456023  
 Contratado: (82924/63) MARIA BOM DESPACHO FERREIRA; CPF: 346.215.711-68; Cargo/Função: (3506) CONTR. TEMP. FUNCAO PROF. HABILITADO; Ref: B-001; CH: 03H  
 Hab.: LICENCIATURA PLENA EM CIENCIAS BIOLOGICAS; Motivo: AULAS RESIDUAIS; Un. Adm: (012238) E.E. PROFª. MARIA DA CUNHA BRUNO; Em: 22/01/2021

CONTRATO/SEDUC/43648/2020 DE: 26/11/2020  
 Processo Nº: 1000003440333  
 Contratado: (83050/30) EDINA PEREIRA DE ANICÉSIO; CPF: 935.876.431-72; Cargo/Função: (3506) CONTR. TEMP. FUNCAO PROF. HABILITADO; Ref: B-001; CH: 30H  
 Hab.: LICENCIATURA PLENA EM CIENCIAS BIOLOGICAS; Motivo: PROJETO/DEMANDA TEMPORARIA; Un. Adm: (011231) E.E. DOM AQUINO CORREA; Em: 18/12/2020

CONTRATO/SEDUC/43649/2020 DE: 26/11/2020  
 Processo Nº: 1000003433849  
 Contratado: (83999/40) DEISE IEDA ANDRADE; CPF: 819.585.361-72; Cargo/Função: (3506) CONTR. TEMP. FUNCAO PROF. HABILITADO; Ref: B-001; CH: 06H  
 Hab.: LICENCIATURA PLENA EM MATEMATICA; Motivo: AULAS RESIDUAIS; Un. Adm: (091448) E.E. PROFª. EDELI MANTOVANI; Em: 22/01/2021

CONTRATO/SEDUC/43650/2020 DE: 26/11/2020  
 Processo Nº: 1000003440217  
 Contratado: (84097/64) ENEDINA FERREIRA NEVES DA SILVA; CPF: 843.358.151-15; Cargo/Função: (3506) CONTR. TEMP. FUNCAO PROF. HABILITADO; Ref: B-001; CH: 04H  
 Hab.: LICENCIATURA PLENA EM EDUCAÇÃO ARTISTICA; Motivo: AULAS RESIDUAIS; Un. Adm: (010766) E.E. PONCE DE ARRUDA; Em: 22/01/2021

CONTRATO/SEDUC/43651/2020 DE: 26/11/2020  
 Processo Nº: 1000003439268  
 Contratado: (85629/44) NEURIMAR CORREIA PIRES NEVES; CPF: 951.069.601-34; Cargo/Função: (3506) CONTR. TEMP. FUNCAO PROF. HABILITADO; Ref: B-001; CH: 16H  
 Hab.: LICENCIATURA PLENA EM LETRAS/PORTUGUES/ESPANHOL; Motivo: AULAS RESIDUAIS; Un. Adm: (014320) E.E. MARIA DE LOURDES R. FRAGELLI; Em: 22/01/2021

CONTRATO/SEDUC/43652/2020 DE: 26/11/2020  
 Processo Nº: 1000003438568  
 Contratado: (87588/45) ROSIMAR ALVES DE SOUZA; CPF: 920.094.251-20; Cargo/Função: (3506) CONTR. TEMP. FUNCAO PROF. HABILITADO; Ref: B-001; CH: 03H  
 Hab.: LICENCIATURA PLENA EM LETRAS/PORTUGUES; Motivo: AULAS RESIDUAIS; Un. Adm: (011231) E.E. DOM AQUINO CORREA; Em: 18/12/2020

CONTRATO/SEDUC/43653/2020 DE: 26/11/2020  
 Processo Nº: 1000003457036  
 Contratado: (88959/44) MARILZA MAMEDE DA SILVA; CPF: 571.571.541-53; Cargo/Função: (3506) CONTR. TEMP. FUNCAO PROF. HABILITADO; Ref: B-001; CH: 20H  
 Hab.: LICENCIATURA PLENA EM LETRAS/PORTUGUES/ESPANHOL; Motivo: AFASTAMENTO DO TITULAR; Un. Adm: (015377) E.E. NILCE MARIA MAGALHAES; Em: 22/01/2021

CONTRATO/SEDUC/43654/2020 DE: 26/11/2020  
 Processo Nº: 1000003435891  
 Contratado: (89160/46) JOICY SEVERINA BARBOSA DE OLIVEIRA; CPF: 868.362.931-72; Cargo/Função: (3506) CONTR. TEMP. FUNCAO PROF. HABILITADO; Ref: B-001; CH: 04H  
 Hab.: LICENCIATURA PLENA EM LETRAS/PORTUGUES/ESPANHOL; Motivo: AULAS RESIDUAIS; Un. Adm: (015075) E.E. ARLINDO ESTILAC LEAL; Em: 22/01/2021

CONTRATO/SEDUC/43655/2020 DE: 26/11/2020  
 Processo Nº: 1000003441620  
 Contratado: (90263/39) CLAYTON FELIX ALVES DOS SANTOS; CPF: 424.412.261-34; Cargo/Função: (3506) CONTR. TEMP. FUNCAO PROF. HABILITADO; Ref: B-001; CH: 18H  
 Hab.: LICENCIATURA PLENA EM GEOGRAFIA; Motivo: AULAS RESIDUAIS; Un. Adm: (014591) E.E. ANTONIO FRANCISCO LISBOA; Em: 22/01/2021

CONTRATO/SEDUC/43656/2020 DE: 26/11/2020  
 Processo Nº: 1000003435642  
 Contratado: (90409/55) STELLA MARCIA MALHADO DE SIQUEIRA; CPF: 531.702.611-34; Cargo/Função: (3506) CONTR. TEMP. FUNCAO PROF. HABILITADO; Ref: B-001; CH: 03H  
 Hab.: LICENCIATURA PLENA EM LETRAS/PORTUGUES; Motivo: AULAS RESIDUAIS; Un. Adm: (020516) E.E. DR. MARIO DE CASTRO; Em: 22/01/2021

CONTRATO/SEDUC/43657/2020 DE: 26/11/2020  
 Processo Nº: 1000003435755  
 Contratado: (90626/56) FABIANA LOURENCO DOS SANTOS; CPF: 925.607.501-63; Cargo/Função: (3506) CONTR. TEMP. FUNCAO PROF. HABILITADO; Ref: B-001; CH: 10H  
 Hab.: LICENCIATURA PLENA EM CIENCIAS BIOLOGICAS; Motivo: AULAS RESIDUAIS; Un. Adm: (010855) E.E. SILVESTRE GOMES JARDIM; Em: 22/01/2021

CONTRATO/SEDUC/43658/2020 DE: 26/11/2020  
 Processo Nº: 1000003439113  
 Contratado: (91029/26) OZANEIA VELASCO RIBEIRO; CPF: 847.833.621-49; Cargo/Função: (3506) CONTR. TEMP. FUNCAO PROF. HABILITADO; Ref: B-001; CH: 11H  
 Hab.: LICENCIATURA PLENA EM LETRAS/PORTUGUES/ESPANHOL; Motivo: AULAS

RESIDUAIS; Un. Adm: (011231) E.E. DOM AQUINO CORREA; Em: 18/12/2020

CONTRATO/SEDUC/43659/2020 DE: 26/11/2020  
 Processo Nº: 1000003436111  
 Contratado: (91151/51) LEDIANE FELIX DA COSTA LIMA; CPF: 617.151.821-20; Cargo/Função: (3506) CONTR. TEMP. FUNCAO PROF. HABILITADO; Ref: B-001; CH: 07H  
 Hab.: LICENCIATURA PLENA EM GEOGRAFIA; Motivo: AULAS RESIDUAIS; Un. Adm: (012122) E.E. PROFª. JERCY JACOB; Em: 22/01/2021

CONTRATO/SEDUC/43660/2020 DE: 26/11/2020  
 Processo Nº: 1000003434375  
 Contratado: (91437/33) HELEN GAUDIE LEI GOMES; CPF: 346.181.711-20; Cargo/Função: (3506) CONTR. TEMP. FUNCAO PROF. HABILITADO; Ref: B-001; CH: 02H  
 Hab.: LICENCIATURA PLENA EM LETRAS/PORTUGUES/LITERATURAS; Motivo: AULAS RESIDUAIS; Un. Adm: (012068) E.E. PROF. DEMETRIO DE SOUZA; Em: 22/01/2021

CONTRATO/SEDUC/43661/2020 DE: 26/11/2020  
 Processo Nº: 1000003439496  
 Contratado: (92048/41) EDSON FRANCELINO DE MORAES PEREIRA; CPF: 537.217.051-49; Cargo/Função: (3506) CONTR. TEMP. FUNCAO PROF. HABILITADO; Ref: B-001; CH: 20H  
 Hab.: LICENCIATURA PLENA EM GEOGRAFIA; Motivo: AULAS/CARGO LIVRE; Un. Adm: (010995) E.E. Maj. OTAVIO PITALUGA; Em: 22/01/2021

CONTRATO/SEDUC/43662/2020 DE: 26/11/2020  
 Processo Nº: 1000003439537  
 Contratado: (92235/17) MARBENES BEZERRA BONFIM SOTOMAYOR; CPF: 630.431.221-00; Cargo/Função: (3506) CONTR. TEMP. FUNCAO PROF. HABILITADO; Ref: B-001; CH: 05H  
 Hab.: LICENCIATURA PLENA EM LETRAS/PORTUGUES; Motivo: AULAS RESIDUAIS; Un. Adm: (010413) E.E. JOSE MAGNO; Em: 22/01/2021

CONTRATO/SEDUC/43663/2020 DE: 26/11/2020  
 Processo Nº: 1000003438313  
 Contratado: (92356/63) CRISTIANE DIAS MARTELLI; CPF: 581.164.431-00; Cargo/Função: (3506) CONTR. TEMP. FUNCAO PROF. HABILITADO; Ref: B-001; CH: 02H  
 Hab.: LICENCIATURA PLENA EM MATEMATICA; Motivo: AULAS RESIDUAIS; Un. Adm: (010928) E.E. JOSE SALMEN HANZE; Em: 22/01/2021

CONTRATO/SEDUC/43664/2020 DE: 26/11/2020  
 Processo Nº: 1000003437280  
 Contratado: (92661/64) SELMA SOARES RODRIGUES; CPF: 327.510.281-87; Cargo/Função: (3506) CONTR. TEMP. FUNCAO PROF. HABILITADO; Ref: B-001; CH: 08H  
 Hab.: LICENCIATURA PLENA EM LETRAS/PORTUGUES/ESPANHOL; Motivo: AULAS RESIDUAIS; Un. Adm: (012017) E.E. Dep. SALIM NADAF; Em: 22/01/2021

CONTRATO/SEDUC/43665/2020 DE: 26/11/2020  
 Processo Nº: 1000003440978  
 Contratado: (92851/4) STUART KELLEY SILVA MEDEIROS; CPF: 029.071.267-09; Cargo/Função: (3506) CONTR. TEMP. FUNCAO PROF. HABILITADO; Ref: B-001; CH: 05H  
 Hab.: LICENCIATURA PLENA EM FISICA; Motivo: AULAS RESIDUAIS; Un. Adm: (012360) CEJA LICINIO MONTEIRO DA SILVA; Em: 22/01/2021

CONTRATO/SEDUC/43666/2020 DE: 26/11/2020  
 Processo Nº: 1000003441609  
 Contratado: (92902/56) CLAUDELEIA ALVES DA SILVA SELINGER; CPF: 840.415.019-20; Cargo/Função: (3506) CONTR. TEMP. FUNCAO PROF. HABILITADO; Ref: B-001; CH: 02H  
 Hab.: LICENCIATURA PLENA EM FILOSOFIA/HISTORIA; Motivo: AULAS RESIDUAIS; Un. Adm: (016470) E.E. DOM BOSCO; Em: 22/01/2021

CONTRATO/SEDUC/43667/2020 DE: 26/11/2020  
 Processo Nº: 1000003436779  
 Contratado: (92949/73) ELIOFABIA MENEZES FRANCA; CPF: 846.541.201-49; Cargo/Função: (3506) CONTR. TEMP. FUNCAO PROF. HABILITADO; Ref: B-001; CH: 14H  
 Hab.: LICENCIATURA PLENA EM FISICA; Motivo: AULAS RESIDUAIS; Un. Adm: (014982) E.E. JOAO MATEUS BARBOSA; Em: 22/01/2021

CONTRATO/SEDUC/43668/2020 DE: 26/11/2020  
 Processo Nº: 1000003441794  
 Contratado: (93689/26) ROZELIA DO VALE ALENCAR YANAGUI; CPF: 937.712.741-68; Cargo/Função: (3506) CONTR. TEMP. FUNCAO PROF. HABILITADO; Ref: B-001; CH: 19H  
 Hab.: LICENCIATURA PLENA EM MATEMATICA; Motivo: AULAS RESIDUAIS; Un. Adm: (009920) E.E. DJALMA FERREIRA DE SOUZA; Em: 22/01/2021

CONTRATO/SEDUC/43669/2020 DE: 26/11/2020  
 Processo Nº: 1000003441800  
 Contratado: (93689/27) ROZELIA DO VALE ALENCAR YANAGUI; CPF: 937.712.741-68; Cargo/Função: (3506) CONTR. TEMP. FUNCAO PROF. HABILITADO; Ref: B-001; CH: 10H  
 Hab.: LICENCIATURA PLENA EM MATEMATICA; Motivo: PROJETO/DEMANDA TEMPORARIA; Un. Adm: (009920) E.E. DJALMA FERREIRA DE SOUZA; Em: 18/12/2020

CONTRATO/SEDUC/43670/2020 DE: 26/11/2020  
 Processo Nº: 1000003434778  
 Contratado: (96006/52) ALDENICE CAMPOS DE OLIVEIRA; CPF: 619.835.519-53; Cargo/Função: (3506) CONTR. TEMP. FUNCAO PROF. HABILITADO; Ref: B-001; CH: 04H  
 Hab.: LICENCIATURA PLENA EM LETRAS/PORTUGUES/INGLÊS; Motivo: AULAS RESIDUAIS; Un. Adm: (012084) E.E. PORFIRIA PAULA DE CAMPOS; Em: 22/01/2021

CONTRATO/SEDUC/43671/2020 DE: 26/11/2020  
 Processo Nº: 1000003434932  
 Contratado: (96372/6) CIRLENE FERREIRA CABRAL; CPF: 627.866.871-87; Cargo/Função: (3506) CONTR. TEMP. FUNCAO PROF. HABILITADO; Ref: B-001; CH: 13H  
 Hab.: LICENCIATURA PLENA EM LETRAS/PORTUGUES; Motivo: AULAS RESIDUAIS; Un. Adm: (011215) E.E. SAO PEDRO APOSTOLO; Em: 22/01/2021

CONTRATO/SEDUC/43672/2020 DE: 26/11/2020  
 Processo Nº: 1000003441864  
 Contratado: (96384/47) JAMIL APARECIDO BRITO; CPF: 627.665.381-00; Cargo/Função: (3506) CONTR. TEMP. FUNCAO PROF. HABILITADO; Ref: B-001; CH: 03H  
 Hab.: LICENCIATURA PLENA EM MATEMATICA; Motivo: AULAS RESIDUAIS; Un.

Adm:(158356) E.E. LUIS PEDROSO DA SILVA;Em: 22/01/2021

CONTRATO/SEDUC/43673/2020 DE: 26/11/2020  
 Processo N.º: 1000003432428  
 Contratado:(96435/29) WALQUIRIA ROQUE DA SILVA;CPF:667.214.401-30;Cargo/  
 Função:(3506) CONTR.TEMP.FUNCAO PROF. HABILITADO;Ref:B-001;CH: 20H  
 Hab.:LICENCIATURA PLENA EM MATEMATICA;Motivo:AULAS/CARGO LIVRE;Un.  
 Adm:(012556) E.E. SANTA CLAUDINA;Em: 22/01/2021

CONTRATO/SEDUC/43674/2020 DE: 26/11/2020  
 Processo N.º: 1000003457373  
 Contratado:(96987/44) CLAUDIA KELLY DE OLIVEIRA MAGALHAES;CPF:721.889.871-  
 87;Cargo/Função:(3506) CONTR.TEMP.FUNCAO PROF. HABILITADO;Ref:B-001;CH:  
 04H  
 Hab.:LICENCIATURA PLENA EM BIOLOGIA;Motivo:AULAS RESIDUAIS;Un.  
 Adm:(012700) E.E. EUCARIS NUNES DA CUNHA MORAES;Em: 22/01/2021

CONTRATO/SEDUC/43675/2020 DE: 26/11/2020  
 Processo N.º: 1000003457033  
 Contratado:(96992/40) ANA CLAUDIA SOUTO;CPF:918.018.001-97;Cargo/  
 Função:(3506) CONTR.TEMP.FUNCAO PROF. HABILITADO;Ref:B-001;CH: 03H  
 Hab.:LICENCIATURA PLENA EM CIENCIAS NATURAIS E MATEMATICA;Motivo:AULAS  
 RESIDUAIS;Un. Adm:(013935) E.E. ACAD. LAURO AUGUSTO DE BARROS;Em:  
 22/01/2021

CONTRATO/SEDUC/43676/2020 DE: 26/11/2020  
 Processo N.º: 1000003431247  
 Contratado:(97172/21) SHEILA FRANCINETE PEREIRA DA SILVA  
 VILELA;CPF:631.578.451-87;Cargo/Função:(3506) CONTR.TEMP.FUNCAO PROF.  
 HABILITADO;Ref:B-001;CH: 12H  
 Hab.:LICENCIATURA PLENA EM MATEMATICA;Motivo:AULAS RESIDUAIS;Un.  
 Adm:(015067) E.E. JUSCELINO K. OLIVEIRA;Em: 22/01/2021

CONTRATO/SEDUC/43677/2020 DE: 26/11/2020  
 Processo N.º: 1000003453732  
 Contratado:(97827/38) ELIZETE MARGARIDA DE OLIVEIRA;CPF:531.355.551-  
 00;Cargo/Função:(3506) CONTR.TEMP.FUNCAO PROF. HABILITADO;Ref:B-001;CH:  
 04H  
 Hab.:LICENCIATURA PLENA EM CIENCIAS SOCIAIS;Motivo:AULAS RESIDUAIS;Un.  
 Adm:(020516) E.E. DR. MARIO DE CASTRO;Em: 22/01/2021

CONTRATO/SEDUC/43678/2020 DE: 26/11/2020  
 Processo N.º: 1000003442025  
 Contratado:(97942/41) ADRIANA NAZARETH DE JESUS DELGADO;CPF:830.484.561-  
 04;Cargo/Função:(3506) CONTR.TEMP.FUNCAO PROF. HABILITADO;Ref:B-001;CH:  
 02H  
 Hab.:LICENCIATURA PLENA EM LETRAS/PORTUGUES/LITERATURAS;Motivo:AULAS  
 RESIDUAIS;Un. Adm:(010880) E.E. DANIEL MARTINS MOURA;Em: 22/01/2021

CONTRATO/SEDUC/43679/2020 DE: 26/11/2020  
 Processo N.º: 1000003437554  
 Contratado:(98005/48) MADALENA SANTANA DE ARRUDA;CPF:495.600.501-68;Cargo/  
 Função:(3506) CONTR.TEMP.FUNCAO PROF. HABILITADO;Ref:B-001;CH: 06H  
 Hab.:LICENCIATURA PLENA EM LETRAS/PORTUGUES/ESPANHOL;Motivo:PROJETO/  
 DEMANDA TEMPORARIA;Un. Adm:(012181) E.E. UBALDO MONTEIRO DA SILVA;Em:  
 22/01/2021

CONTRATO/SEDUC/43680/2020 DE: 26/11/2020  
 Processo N.º: 1000003440019  
 Contratado:(98196/11) INIVAN RAFAEL DE PAULA;CPF:523.320.631-53;Cargo/  
 Função:(3506) CONTR.TEMP.FUNCAO PROF. HABILITADO;Ref:B-001;CH: 11H  
 Hab.:LICENCIATURA PLENA EM EDUCACAO FISICA;Motivo:AULAS RESIDUAIS;Un.  
 Adm:(158810) E.E. ANTONIO GARCIA;Em: 22/01/2021

CONTRATO/SEDUC/43681/2020 DE: 26/11/2020  
 Processo N.º: 1000003434803  
 Contratado:(98298/14) JEICIMARY DE SOUZA ARAUJO;CPF:667.803.731-68;Cargo/  
 Função:(3506) CONTR.TEMP.FUNCAO PROF. HABILITADO;Ref:B-001;CH: 20H  
 Hab.:LICENCIATURA PLENA EM LETRAS/PORTUGUES/INGLES;Motivo:AULAS/CARGO  
 LIVRE;Un. Adm:(012360) CEJA LICINIO MONTEIRO DA SILVA;Em: 22/01/2021

CONTRATO/SEDUC/43682/2020 DE: 26/11/2020  
 Processo N.º: 1000003441493  
 Contratado:(99282/84) AGLIMAR CARVALHO DE MORAIS;CPF:693.814.291-20;Cargo/  
 Função:(3506) CONTR.TEMP.FUNCAO PROF. HABILITADO;Ref:B-001;CH: 05H  
 Hab.:LICENCIATURA PLENA EM QUIMICA;Motivo:AULAS RESIDUAIS;Un. Adm:(013013)  
 E.E. SAO DOMINGOS SAVIO;Em: 22/01/2021

CONTRATO/SEDUC/43683/2020 DE: 26/11/2020  
 Processo N.º: 1000003438810  
 Contratado:(99342/31) LAZARO EXPEDITO DE AMORIM;CPF:545.423.241-68;Cargo/  
 Função:(3506) CONTR.TEMP.FUNCAO PROF. HABILITADO;Ref:B-001;CH: 21H  
 Hab.:LICENCIATURA PLENA EM EDUCACAO FISICA;Motivo:AULAS RESIDUAIS;Un.  
 Adm:(021091) E.E. CLENIA ROSALINA SOUZA;Em: 22/01/2021

CONTRATO/SEDUC/43684/2020 DE: 26/11/2020  
 Processo N.º: 1000003430626  
 Contratado:(99877/23) ELAINE CRISTINA DE PAULA BALDO  
 FERES;CPF:256.340.618-81;Cargo/Função:(3506) CONTR.TEMP.FUNCAO PROF.  
 HABILITADO;Ref:B-001;CH: 10H  
 Hab.:LICENCIATURA PLENA EM LETRAS/PORTUGUES/INGLES;Motivo:AULAS  
 RESIDUAIS;Un. Adm:(010898) CEJA PROF. ALFREDO MARIEN;Em: 22/01/2021

PUBLICADA, REGISTRADA, CUMpra-SE.  
 Cuiabá-MT, 25 de Novembro de 2020.  
 Alan Resende Porto  
 Secretário de Estado de Educação

BOLETIM DE PESSOAL/SEDUC/01966/2020 DE:  
 26/11/2020

O Secretário de Estado de Educação no uso de suas atribuições que lhes são conferidas por lei,

Resolve: RETIFICAR  
 Evento: REGIME COLABORACAO

REGIME COLABORACAO Nº030/2020

Processo N.º: 1000003389873  
 Nome: (41567/5) AMEDINA PEREIRA DA SILVA FILHA  
 Cargo/Função:(3441) PROFESSOR EDUC. BASICA  
 Para: SECRETARIA MUNICIPAL DE EDUCACAO - BARRA DO GARCAS  
 Período de: 16/03/2020 Até18/12/2020

REGIME COLABORACAO Nº007/2020

Processo N.º: 1000003390068  
 Nome: (78251/25) DANUBIO LINDOMAR DE ALMEIDA CAMPOS  
 Cargo/Função:(3441) PROFESSOR EDUC. BASICA  
 Para: SECRETARIA MUNICIPAL DE EDUCACAO - POCONE  
 Período de: 16/03/2020 Até18/12/2020

REGIME COLABORACAO Nº004/2020

Processo N.º: 1000003401134  
 Nome: (75468/2) ERENIL OLIVEIRA MAGALHAES  
 Cargo/Função:(3441) PROFESSOR EDUC. BASICA  
 Para: SECRETARIA MUNICIPAL DE EDUCACAO - BARRA DO BUGRES  
 Período de: 16/03/2020 Até18/12/2020

REGIME COLABORACAO Nº002/2020

Processo N.º: 1000003393275  
 Nome: (89115/20) EVALDETH MEIRY ALVES RONDON  
 Cargo/Função:(3441) PROFESSOR EDUC. BASICA  
 Para: SECRETARIA MUNICIPAL DE EDUCACAO - VARZEA GRANDE  
 Período de: 16/03/2020 Até18/12/2020

REGIME COLABORACAO Nº200/2020

Processo N.º: 1000003458123  
 Nome: (241889/1) IVETE LEITE MOREIRA  
 Cargo/Função:(4740) APOIO ADM EDUC PROFISSIONALIZADO-30  
 Para: SECRETARIA MUNICIPAL DE EDUCACAO - BARAO DE MELGACO  
 Período de: 16/03/2020 Até18/12/2020

REGIME COLABORACAO Nº002/2020

Processo N.º: 1000003393276  
 Nome: (45218/10) IZABEL CRISTINA DE SANTANA BARRETO  
 Cargo/Função:(3441) PROFESSOR EDUC. BASICA  
 Para: SECRETARIA MUNICIPAL DE EDUCACAO - VARZEA GRANDE  
 Período de: 16/03/2020 Até18/12/2020

REGIME COLABORACAO Nº063/2020

Processo N.º: 1000003393267  
 Nome: (37392/1) LUCIANA DE SOUZA MONTEIRO SILVA  
 Cargo/Função:(3441) PROFESSOR EDUC. BASICA  
 Para: SECRETARIA MUNICIPAL DE EDUCACAO - NOVO SAO JOAQUIM  
 Período de: 16/03/2020 Até18/12/2020

REGIME COLABORACAO Nº002/2020

Processo N.º: 1000003389866  
 Nome: (57631/4) MEIRY EVALDETH ALVES RONDON  
 Cargo/Função:(3441) PROFESSOR EDUC. BASICA  
 Para: SECRETARIA MUNICIPAL DE EDUCACAO - VARZEA GRANDE  
 Período de: 16/03/2020 Até18/12/2020

REGIME COLABORACAO Nº002/2020

Processo N.º: 1000003389867  
 Nome: (71025/4) PAULO SERGIO CHIMELLO  
 Cargo/Função:(3441) PROFESSOR EDUC. BASICA  
 Para: SECRETARIA MUNICIPAL DE EDUCACAO - VARZEA GRANDE  
 Período de: 16/03/2020 Até18/12/2020

REGIME COLABORACAO Nº057/2020

Processo N.º: 1000003389683  
 Nome: (87027/1) PAULO VICENTE DA SILVA  
 Cargo/Função:(3441) PROFESSOR EDUC. BASICA  
 Para: SECRETARIA MUNICIPAL DE EDUCACAO - TERRA NOVA DO NORTE  
 Período de: 16/03/2020 Até18/12/2020

REGIME COLABORACAO Nº002/2020

Processo N.º: 1000003393279  
 Nome: (101256/15) PRISCILLA QUEIROZ PALOMBO  
 Cargo/Função:(3441) PROFESSOR EDUC. BASICA  
 Para: SECRETARIA MUNICIPAL DE EDUCACAO - VARZEA GRANDE  
 Período de: 16/03/2020 Até18/12/2020

REGIME COLABORACAO Nº002/2020

Processo N.º: 1000003393718  
 Nome: (76267/2) ROSANGELA FROES DE MORAES LEITE  
 Cargo/Função:(3441) PROFESSOR EDUC. BASICA  
 Para: SECRETARIA MUNICIPAL DE EDUCACAO - VARZEA GRANDE  
 Período de: 16/03/2020 Até18/12/2020

REGIME COLABORACAO Nº030/2020

Processo N.º: 1000003390067  
 Nome: (53865/4) TELMO DE MAIA PIMENTEL  
 Cargo/Função:(3441) PROFESSOR EDUC. BASICA  
 Para: SECRETARIA MUNICIPAL DE EDUCACAO - BARRA DO GARCAS  
 Período de: 16/03/2020 Até18/12/2020

REGIME COLABORACAO Nº002/20120

Processo N.º: 1000003389850  
 Nome: (67056/5) WANDA CECILIA CORREA DE MELLO  
 Cargo/Função:(3441) PROFESSOR EDUC. BASICA  
 Para: SECRETARIA MUNICIPAL DE EDUCACAO - VARZEA GRANDE  
 Período de: 16/03/2020 Até18/12/2020

PUBLICADA, REGISTRADA, CUMpra-SE.  
 Cuiabá-MT, 25 de Novembro de 2020.  
 Alan Resende Porto  
 Secretário de Estado de Educação

BOLETIM DE PESSOAL/SEDUC/01967/2020  
26/11/2020

DE:

O Secretário de Estado de Educação no uso de suas atribuições que lhes são conferidas por lei,

Resolve: REMOVER  
Evento: REMOCAO

Processo N.: 1000003522826

Nome: (67283/3) ADRIANO SABINO GOMES  
Cargo/Função: (4731) TEC ADM EDUC PROFISSIONALIZADO-30  
Para Un. Adm: (009849) E.E. RAIMUNDO PINHEIRO DA SILVA  
A Partir de: 17/11/2020

Processo N.: 1000003522817

Nome: (85917/1) ANA CAROLINA POUZO COSTALDI  
Cargo/Função: (4731) TEC ADM EDUC PROFISSIONALIZADO-30  
Para Un. Adm: (011606) E.E. ONZE DE MARÇO  
A Partir de: 17/11/2020

Processo N.: 1000003524829

Nome: (140931/9) ANDRE LUIZ CARDOSO RIBEIRO  
Cargo/Função: (3441) PROFESSOR EDUC. BASICA  
Para Un. Adm: (184152) E. E. JUAREZ RODRIGUES DOS ANJOS  
A Partir de: 12/11/2020

Processo N.: 1000003522865

Nome: (133115/4) CELIA APARECIDA ALVARENGA DA SILVA  
Cargo/Função: (3441) PROFESSOR EDUC. BASICA  
Para Un. Adm: (049964) E.E. FRANCISCO SALDANHA NETO  
A Partir de: 17/11/2020

Processo N.: 1000003522899

Nome: (210034/3) DENILZA RIBEIRO  
Cargo/Função: (4740) APOIO ADM EDUC PROFISSIONALIZADO-30  
Para Un. Adm: (015601) E.E. CECILIA MEIRELES  
A Partir de: 17/11/2020

Processo N.: 1000003523813

Nome: (88796/1) ETIANNE LAURA BUENO CORREA  
Cargo/Função: (4731) TEC ADM EDUC PROFISSIONALIZADO-30  
Para Un. Adm: (176761) UNID. SETORIAL DE CORREICAO  
A Partir de: 16/11/2020

Processo N.: 1000003522815

Nome: (233354/1) EULALIA GONCALVES SOUZA OLIVEIRA  
Cargo/Função: (3441) PROFESSOR EDUC. BASICA  
Para Un. Adm: (011347) E.E. DOM JOSE SELVA  
A Partir de: 17/11/2020

Processo N.: 1000003522924

Nome: (242308/2) EVERTON LUIS PIVATO  
Cargo/Função: (3476) APOIO ADM. EDUCACIONAL-ELEMENTAR  
Para Un. Adm: (049964) E.E. FRANCISCO SALDANHA NETO  
A Partir de: 17/11/2020

Processo N.: 1000003522875

Nome: (59214/8) FLORISA DAS DORES FELICIO BARBOSA DOS REIS  
Cargo/Função: (3441) PROFESSOR EDUC. BASICA  
Para Un. Adm: (049964) E.E. FRANCISCO SALDANHA NETO  
A Partir de: 17/11/2020

Processo N.: 1000003522883

Nome: (289407/1) FRANCIELLE DE FATIMA CARLINI FRANCISCO  
Cargo/Função: (3441) PROFESSOR EDUC. BASICA  
Para Un. Adm: (049964) E.E. FRANCISCO SALDANHA NETO  
A Partir de: 17/11/2020

Processo N.: 1000003522889

Nome: (289818/1) FRANCISCO PESSOA FREIRE  
Cargo/Função: (3476) APOIO ADM. EDUCACIONAL-ELEMENTAR  
Para Un. Adm: (197300) E. EST. MIL. DO CORPO DE BOMB. 'DOM PEDRO

II'

A Partir de: 17/11/2020

Processo N.: 1000003522876

Nome: (125858/2) GABRIELLA PISKLEVITZ  
Cargo/Função: (4731) TEC ADM EDUC PROFISSIONALIZADO-30  
Para Un. Adm: (040118) E.E. JAYME VERISSIMO DE CAMPOS JUNIOR  
A Partir de: 17/11/2020

Processo N.: 1000003522893

Nome: (286180/1) IERITON JULIO PINHEIRO DE ALMEIDA  
Cargo/Função: (3476) APOIO ADM. EDUCACIONAL-ELEMENTAR  
Para Un. Adm: (015490) E.E. MANOEL BANDEIRA  
A Partir de: 17/11/2020

Processo N.: 1000003424836

Nome: (38583/1) JOSE BENEDITO DA SILVA  
Cargo/Função: (1325) PORTEIRO (EM EXTINCAO)  
Para Un. Adm: (012629) E.E. Cel. ANTONIO PAES DE BARROS  
A Partir de: 16/03/2020

Processo N.: 1000003522928

Nome: (214057/4) JOSE CARLOS DA SILVA  
Cargo/Função: (4740) APOIO ADM EDUC PROFISSIONALIZADO-30  
Para Un. Adm: (049964) E.E. FRANCISCO SALDANHA NETO  
A Partir de: 17/11/2020

Processo N.: 1000003522930

Nome: (200856/4) JOSIANE APARECIDA DA SILVA  
Cargo/Função: (4740) APOIO ADM EDUC PROFISSIONALIZADO-30  
Para Un. Adm: (049964) E.E. FRANCISCO SALDANHA NETO  
A Partir de: 17/11/2020

Processo N.: 1000003522894

Nome: (125627/9) JULIANA FERREIRA DA SILVA  
Cargo/Função: (3441) PROFESSOR EDUC. BASICA  
Para Un. Adm: (049964) E.E. FRANCISCO SALDANHA NETO  
A Partir de: 17/11/2020

Processo N.: 1000003525529

Nome: (250627/1) JULIETE DEMETRIO  
Cargo/Função: (4731) TEC ADM EDUC PROFISSIONALIZADO-30  
Para Un. Adm: (194310) SUP. DE INFRAESTRUTURA ESCOLAR  
A Partir de: 18/05/2020

Processo N.: 1000003522811

Nome: (225905/1) LAIS APARECIDA BANZONI GONCALVES  
Cargo/Função: (4740) APOIO ADM EDUC PROFISSIONALIZADO-30  
Para Un. Adm: (011347) E.E. DOM JOSE SELVA  
A Partir de: 17/11/2020

Processo N.: 1000003525710

Nome: (289861/1) LAYS CRISTINA DE OLIVEIRA  
Cargo/Função: (3476) APOIO ADM. EDUCACIONAL-ELEMENTAR  
Para Un. Adm: (010421) E.E. Pe. WANIR DELFINO CESAR  
A Partir de: 23/11/2020

Processo N.: 1000003522934

Nome: (85934/1) LEONICE SEGURA DETOMINI  
Cargo/Função: (4740) APOIO ADM EDUC PROFISSIONALIZADO-30  
Para Un. Adm: (049964) E.E. FRANCISCO SALDANHA NETO  
A Partir de: 17/11/2020

Processo N.: 1000003522821

Nome: (210076/12) LUCIANA HELENA DE SOUZA FREITAS  
Cargo/Função: (3441) PROFESSOR EDUC. BASICA  
Para Un. Adm: (011282) E.E. HERONILDES ARAUJO  
A Partir de: 17/11/2020

Processo N.: 1000003522100

Nome: (122771/12) LUIZ CARLOS BARRETO  
Cargo/Função: (3441) PROFESSOR EDUC. BASICA  
Para Un. Adm: (044938) E.E. SABINO FERREIRA MAIA  
A Partir de: 22/06/2020

Processo N.: 1000003522902

Nome: (74309/31) MARIA JOSE SOUZA BESSA  
Cargo/Função: (3441) PROFESSOR EDUC. BASICA  
Para Un. Adm: (049964) E.E. FRANCISCO SALDANHA NETO  
A Partir de: 17/11/2020

Processo N.: 1000003523437

Nome: (284564/2) MARIA MARTA FRAY LUNA  
Cargo/Função: (3476) APOIO ADM. EDUCACIONAL-ELEMENTAR  
Para Un. Adm: (009938) E.E. PROFª. PACIANA TORRES DE SANTANA  
A Partir de: 16/11/2020

Processo N.: 1000003522860

Nome: (87004/1) MARILENE GARCIA DE ASSUNCAO  
Cargo/Função: (4740) APOIO ADM EDUC PROFISSIONALIZADO-30  
Para Un. Adm: (011797) E.E. PROFª. ANA MARIA DAS GRAÇAS S. NORONHA  
A Partir de: 17/11/2020

Processo N.: 1000003522906

Nome: (44581/11) MARLI TEREZINHA DE AMORIM CONTREIRAS  
Cargo/Função: (3441) PROFESSOR EDUC. BASICA  
Para Un. Adm: (049964) E.E. FRANCISCO SALDANHA NETO  
A Partir de: 17/11/2020

Processo N.: 1000003522940

Nome: (215093/6) MONICA FERNANDA ALVES DE SOUZA  
Cargo/Função: (4731) TEC ADM EDUC PROFISSIONALIZADO-30  
Para Un. Adm: (049964) E.E. FRANCISCO SALDANHA NETO  
A Partir de: 17/11/2020

Processo N.: 1000003522866

Nome: (242551/1) QUANDT DO CARMO MARCIANO  
Cargo/Função: (4740) APOIO ADM EDUC PROFISSIONALIZADO-30  
Para Un. Adm: (011703) E.E. PROF. DEMETRIO COSTA PEREIRA  
A Partir de: 17/11/2020

Processo N.: 1000003522878

Nome: (242161/1) REGILAINE DE CASTRO AMARAL PESSOA  
Cargo/Função: (4740) APOIO ADM EDUC PROFISSIONALIZADO-30  
Para Un. Adm: (011703) E.E. PROF. DEMETRIO COSTA PEREIRA  
A Partir de: 17/11/2020

Processo N.: 1000003522881

Nome: (240374/1) RENATO AUGUSTO LIMA ALFAIA  
Cargo/Função: (4731) TEC ADM EDUC PROFISSIONALIZADO-30  
Para Un. Adm: (011630) E.E. Dr. LEOPOLDO AMBROSIO FILHO  
A Partir de: 17/11/2020

Processo N.: 1000003522879

Nome: (257477/1) ROSANA SOARES CORDEIRO  
Cargo/Função: (4731) TEC ADM EDUC PROFISSIONALIZADO-30  
Para Un. Adm: (148091) E.E. JARDIM UNIVERSITARIO  
A Partir de: 17/11/2020

Processo N.: 1000003522912

Nome: (134654/10) SALETE VIEIRA DA SILVA COUTINHO  
Cargo/Função: (3441) PROFESSOR EDUC. BASICA  
Para Un. Adm: (049964) E.E. FRANCISCO SALDANHA NETO  
A Partir de: 17/11/2020

Processo N.: 1000003522819

Nome: (228023/1) SANDRA MARIA ARAUJO VILELA  
Cargo/Função: (3441) PROFESSOR EDUC. BASICA  
Para Un. Adm: (011347) E.E. DOM JOSE SELVA

A Partir de: 17/11/2020

Processo N.: 1000003522936  
 Nome: (202411/7) SONIA APARECIDA PUTON DA FONSECA  
 Cargo/Função: (4740) APOIO ADM EDUC PROFISSIONALIZADO-30  
 Para Un. Adm: (049964) E.E. FRANCISCO SALDANHA NETO  
 A Partir de: 17/11/2020

Processo N.: 1000003522938  
 Nome: (227475/1) SUELI DE ALMEIDA RIBEIRO  
 Cargo/Função: (4740) APOIO ADM EDUC PROFISSIONALIZADO-30  
 Para Un. Adm: (049964) E.E. FRANCISCO SALDANHA NETO  
 A Partir de: 17/11/2020

Processo N.: 1000003522814  
 Nome: (63094/5) SUELMA SOARES DOS SANTOS  
 Cargo/Função: (4731) TEC ADM EDUC PROFISSIONALIZADO-30  
 Para Un. Adm: (011401) E.E. ANTONIO CRISTINO CORTES  
 A Partir de: 17/11/2020

Processo N.: 1000003522886  
 Nome: (288485/1) TAINA ARIADNE FELIZARDO DE SOUSA  
 Cargo/Função: (3476) APOIO ADM. EDUCACIONAL-ELEMENTAR  
 Para Un. Adm: (015474) E.E. PROFª. MARINES FATIMA DE SA TEIXEIRA  
 A Partir de: 17/11/2020

Processo N.: 1000003522873  
 Nome: (285821/1) THAYNARA JADI CREPALDI DA SILVA  
 Cargo/Função: (3468) TECNICO ADMINISTRATIVO EDUCACIONAL  
 Para Un. Adm: (015482) E.E. RUI BARBOSA  
 A Partir de: 17/11/2020

Processo N.: 1000003522896  
 Nome: (57824/1) VERA LUCIA DA CUNHA DOS SANTOS  
 Cargo/Função: (4740) APOIO ADM EDUC PROFISSIONALIZADO-30  
 Para Un. Adm: (021717) E.E. 19 DE MAIO  
 A Partir de: 17/11/2020

PUBLICADA, REGISTRADA, CUMpra-SE.  
 Cuiabá-MT, 25 de Novembro de 2020.  
 Alan Resende Porto  
 Secretário de Estado de Educação

BOLETIM DE PESSOAL/SEDUC/01968/2020 DE:  
 26/11/2020

O Secretário de Estado de Educação no uso de suas atribuições que lhes são conferidas por lei,

Resolve: AUTORIZAR  
 Evento: ADICIONAL NOTURNO

Processo N.: 1000003522868  
 Nome: (288896/1) JUELINGTON NASCIMENTO ESPINDOLA  
 Cargo/Função: (3476) APOIO ADM. EDUCACIONAL-ELEMENTAR  
 Un. Adm: (010979) E.E. MARIA DE LIMA CADIDE  
 A Partir de: 01/10/2020 Até 31/10/2020

PUBLICADA, REGISTRADA, CUMpra-SE.  
 Cuiabá-MT, 25 de Novembro de 2020.

Alan Resende Porto  
 Secretário de Estado de Educação

BOLETIM DE PESSOAL/SEDUC/01969/2020 DE:  
 26/11/2020

O Secretário de Estado de Educação no uso de suas atribuições que lhes são conferidas por lei,

Resolve: DEFERIR  
 Evento: LICENÇA A GESTANTE/SEGURADO INSS

Processo N.: 1000003516867  
 Nome: (256578/35) ALINE DA SILVA NASCIMENTO  
 Cargo/Função: (3506) CONTR.TEMP.FUNCAO PROF. HABILITADO  
 Un. Adm: (013358) E.E. NOSSA SENHORA DO PERPETUO SOCORRO  
 A Partir de: 11/11/2020 Até18/12/2020

Processo N.: 1000003518002  
 Nome: (297297/1) ALLANA LENDARY BERNARDO RAMOS  
 Cargo/Função: (3506) CONTR.TEMP.FUNCAO PROF. HABILITADO  
 Un. Adm: (071803) E.E. RUI BARBOSA  
 A Partir de: 14/11/2020 Até18/12/2020

Processo N.: 1000003518005  
 Nome: (297297/2) ALLANA LENDARY BERNARDO RAMOS  
 Cargo/Função: (3506) CONTR.TEMP.FUNCAO PROF. HABILITADO  
 Un. Adm: (071803) E.E. RUI BARBOSA  
 A Partir de: 14/11/2020 Até18/12/2020

Processo N.: 1000003518053  
 Nome: (293612/7) ANA CLARA MACHADO  
 Cargo/Função: (3506) CONTR.TEMP.FUNCAO PROF. HABILITADO  
 Un. Adm: (038598) E.E. IGNACIO SCHEVINSKI FILHO  
 A Partir de: 13/11/2020 Até18/12/2020

Processo N.: 1000003518054  
 Nome: (293612/8) ANA CLARA MACHADO  
 Cargo/Função: (3506) CONTR.TEMP.FUNCAO PROF. HABILITADO  
 Un. Adm: (038598) E.E. IGNACIO SCHEVINSKI FILHO  
 A Partir de: 13/11/2020 Até18/12/2020

Processo N.: 1000003523986  
 Nome: (216681/49) ANA CRISTINA VIEIRA DA SILVA  
 Cargo/Função: (3506) CONTR.TEMP.FUNCAO PROF. HABILITADO  
 Un. Adm: (010340) E.E. LICEU CUIABANO - MARIA DE ARRUDA MULLER  
 A Partir de: 03/11/2020 Até02/01/2021

Processo N.: 1000003525005  
 Nome: (296742/3) CLAUDINEIA DOS SANTOS REIS  
 Cargo/Função: (3476) APOIO ADM. EDUCACIONAL-ELEMENTAR  
 Un. Adm: (159700) E.E. ANTONIO ALVES DIAS  
 A Partir de: 13/11/2020 Até18/12/2020

Processo N.: 1000003521377  
 Nome: (240008/16) DANIELA NATALINA PAINS DE OLIVEIRA  
 Cargo/Função: (3506) CONTR.TEMP.FUNCAO PROF. HABILITADO  
 Un. Adm: (016608) E.E. Sen. TEOTONIO VILELA  
 A Partir de: 17/11/2020 Até18/12/2020

Processo N.: 1000003521827  
 Nome: (240008/15) DANIELA NATALINA PAINS DE OLIVEIRA  
 Cargo/Função: (3506) CONTR.TEMP.FUNCAO PROF. HABILITADO  
 Un. Adm: (016594) E.E. Pres. TANCREDO DE A. NEVES  
 A Partir de: 17/11/2020 Até18/12/2020

Processo N.: 1000003524925  
 Nome: (224584/48) DEBORA CRISTINA DE MELO COSTA  
 Cargo/Função: (3506) CONTR.TEMP.FUNCAO PROF. HABILITADO  
 Un. Adm: (104248) E.E. JAIME VERISSIMO DE CAMPOS JR. - JAIMINHO  
 A Partir de: 01/11/2020 Até31/12/2020

Processo N.: 1000003524926  
 Nome: (224584/49) DEBORA CRISTINA DE MELO COSTA  
 Cargo/Função: (3506) CONTR.TEMP.FUNCAO PROF. HABILITADO  
 Un. Adm: (104248) E.E. JAIME VERISSIMO DE CAMPOS JR. - JAIMINHO  
 A Partir de: 01/11/2020 Até02/01/2021

Processo N.: 1000003526040  
 Nome: (278636/5) ELAINE CONCEICAO PEREIRA  
 Cargo/Função: (3506) CONTR.TEMP.FUNCAO PROF. HABILITADO  
 Un. Adm: (016349) E.E. GUARANTA  
 A Partir de: 18/11/2020 Até18/12/2020

Processo N.: 1000003523135  
 Nome: (138729/36) ELIANE MANTOVANO MOREIRA RAMO  
 Cargo/Função: (3506) CONTR.TEMP.FUNCAO PROF. HABILITADO  
 Un. Adm: (192040) ESC. ESTAD. ALINE MARIA TEIXEIRA  
 A Partir de: 01/11/2020 Até31/12/2020

Processo N.: 1000003523139  
 Nome: (138729/37) ELIANE MANTOVANO MOREIRA RAMO  
 Cargo/Função: (3506) CONTR.TEMP.FUNCAO PROF. HABILITADO  
 Un. Adm: (192040) ESC. ESTAD. ALINE MARIA TEIXEIRA  
 A Partir de: 01/11/2020 Até08/01/2021

Processo N.: 1000003523811  
 Nome: (272142/19) ELYANE SILVA CORREIA LEITE  
 Cargo/Função: (3506) CONTR.TEMP.FUNCAO PROF. HABILITADO  
 Un. Adm: (016454) E.E. LUCIENE CARDOSO DE OLIVEIRA  
 A Partir de: 01/11/2020 Até30/12/2020

Processo N.: 1000003523891  
 Nome: (272142/20) ELYANE SILVA CORREIA LEITE  
 Cargo/Função: (3506) CONTR.TEMP.FUNCAO PROF. HABILITADO  
 Un. Adm: (016454) E.E. LUCIENE CARDOSO DE OLIVEIRA  
 A Partir de: 01/11/2020 Até22/11/2020

Processo N.: 1000003526100  
 Nome: (292706/5) FABIANA STEINDORFF GOMES  
 Cargo/Função: (3468) TECNICO ADMINISTRATIVO EDUCACIONAL  
 Un. Adm: (014621) E.E. MARECHAL RONDON  
 A Partir de: 01/11/2020 Até31/12/2020

Processo N.: 1000003524804  
 Nome: (262439/25) FERNANDA LOPES GARCIA  
 Cargo/Função: (3506) CONTR.TEMP.FUNCAO PROF. HABILITADO  
 Un. Adm: (013307) E.E. NOSSA SENHORA DE LOURDES  
 A Partir de: 01/11/2020 Até31/12/2020

Processo N.: 1000003524810  
 Nome: (262439/26) FERNANDA LOPES GARCIA  
 Cargo/Função: (3506) CONTR.TEMP.FUNCAO PROF. HABILITADO  
 Un. Adm: (013307) E.E. NOSSA SENHORA DE LOURDES  
 A Partir de: 01/11/2020 Até16/01/2021

Processo N.: 1000003523214  
 Nome: (236965/8) GENIANE DE ARRUDA RONDON  
 Cargo/Função: (3468) TECNICO ADMINISTRATIVO EDUCACIONAL  
 Un. Adm: (012718) E.E. BEL. RIBEIRO DE ARRUDA  
 A Partir de: 01/11/2020 Até27/01/2021

Processo N.: 1000003524660  
 Nome: (125925/20) GREICE KELLEN DE SOUZA FORTUNATO DE OLIVEIRA  
 Cargo/Função: (3506) CONTR.TEMP.FUNCAO PROF. HABILITADO  
 Un. Adm: (014729) E.E. SAO FRANCISCO DE ASSIS  
 A Partir de: 19/11/2020 Até18/12/2020

Processo N.: 1000003524664  
 Nome: (125925/21) GREICE KELLEN DE SOUZA FORTUNATO DE OLIVEIRA  
 Cargo/Função: (3506) CONTR.TEMP.FUNCAO PROF. HABILITADO  
 Un. Adm: (014729) E.E. SAO FRANCISCO DE ASSIS  
 A Partir de: 19/11/2020 Até18/12/2020

Processo N.: 1000003524841  
 Nome: (125925/19) GREICE KELLEN DE SOUZA FORTUNATO DE OLIVEIRA  
 Cargo/Função: (3506) CONTR.TEMP.FUNCAO PROF. HABILITADO  
 Un. Adm: (104230) E.E. PROF. ELIDIO MURCELLI FILHO

A Partir de: 19/11/2020 Até18/12/2020

Processo N.: 1000003521685

Nome: (270846/16) JAQUELINE RODRIGUES DA SILVA SFREDO SCARIOT  
Cargo/Função: (3506) CONTR.TEMP.FUNCAO PROF. HABILITADO  
Un. Adm: (194921) EE DA PM TIRADENTES "CB JOSÉMARTINS DE MOURA"  
A Partir de: 17/11/2020 Até18/12/2020

Processo N.: 1000003522833

Nome: (276836/11) KELLEN CRISTINA VIANA DA SILVA  
Cargo/Função: (3506) CONTR.TEMP.FUNCAO PROF. HABILITADO  
Un. Adm: (023841) E.E. Dr. ELCIO DE SOUZA  
A Partir de: 13/11/2020 Até18/12/2020

Processo N.: 1000003525676

Nome: (277296/7) MILLEIDY BOREL SAMPAIO  
Cargo/Função: (3506) CONTR.TEMP.FUNCAO PROF. HABILITADO  
Un. Adm: (183636) E. E. PEDRO BORGES  
A Partir de: 21/11/2020 Até18/12/2020

Processo N.: 1000003521778

Nome: (261610/24) RENATA SANTOS SENRA  
Cargo/Função: (3506) CONTR.TEMP.FUNCAO PROF. HABILITADO  
Un. Adm: (158364) E.E. TEREZINHA DE JESUS SILVA  
A Partir de: 17/11/2020 Até18/12/2020

Processo N.: 1000003521857

Nome: (261610/25) RENATA SANTOS SENRA  
Cargo/Função: (3506) CONTR.TEMP.FUNCAO PROF. HABILITADO  
Un. Adm: (011967) E.E. PROF. VANIL STABILITO  
A Partir de: 17/11/2020 Até18/12/2020

Processo N.: 1000003523845

Nome: (262997/7) SIMONE MARIA DE ARRUDA  
Cargo/Função: (3476) APOIO ADM. EDUCACIONAL-ELEMENTAR  
Un. Adm: (184390) E.E. BENEDITA DE ALMEIDA  
A Partir de: 03/11/2020 Até18/12/2020

Processo N.: 1000003523709

Nome: (283635/3) TAMIRIS KETTYLIN DE OLIVEIRA GORGET  
Cargo/Função: (3468) TECNICO ADMINISTRATIVO EDUCACIONAL  
Un. Adm: (038733) CRECHE EST. ENS. FUND. MARIA EUNICE DUARTE BARROS  
A Partir de: 08/11/2020 Até18/12/2020

Processo N.: 1000003523074

Nome: (218328/17) VIVIANE SCHULZ GARZELLA  
Cargo/Função: (3506) CONTR.TEMP.FUNCAO PROF. HABILITADO  
Un. Adm: (102326) E. E. ALFREDO TREUHERZ  
A Partir de: 18/11/2020 Até18/12/2020

PUBLICADA, REGISTRADA, CUMpra-SE.  
Cuiabá-MT, 25 de Novembro de 2020.  
Alan Resende Porto  
Secretário de Estado de Educação

BOLETIM DE PESSOAL/SEDUC/01970/2020  
26/11/2020

DE:

O Secretário de Estado de Educação no uso de suas atribuições que lhes são conferidas por lei,

Resolve: RETIFICAR

Evento: LICENÇA A GESTANTE/SEGURADO INSS

Processo N.: 1000003504216

Nome: (271424/11) ADRIADNA LISPECTOR RODRIGUES PEREIRA DE ANDRADE  
Cargo/Função: (3506) CONTR.TEMP.FUNCAO PROF. HABILITADO  
Un. Adm: (192147) E.E PROFESSORA EDITH PEREIRA BARBOSA  
A Partir de: 31/10/2020 Até18/12/2020

Processo N.: 1000003504249

Nome: (260327/15) ELESSANDRA MARTINS DE SOUZA AMARAL ZAMBON  
Cargo/Função: (3506) CONTR.TEMP.FUNCAO PROF. HABILITADO  
Un. Adm: (012157) E.E. Dep. EMANUEL PINHEIRO  
A Partir de: 31/10/2020 Até18/12/2020

Processo N.: 1000003504318

Nome: (260327/13) ELESSANDRA MARTINS DE SOUZA AMARAL ZAMBON  
Cargo/Função: (3506) CONTR.TEMP.FUNCAO PROF. HABILITADO  
Un. Adm: (012360) CEJA LICINIO MONTEIRO DA SILVA  
A Partir de: 31/10/2020 Até18/12/2020

Processo N.: 1000003504730

Nome: (260327/14) ELESSANDRA MARTINS DE SOUZA AMARAL ZAMBON  
Cargo/Função: (3506) CONTR.TEMP.FUNCAO PROF. HABILITADO  
Un. Adm: (012254) E.E. PROFª. ARLETE MARIA DA SILVA  
A Partir de: 31/10/2020 Até18/12/2020

Processo N.: 1000003466727

Nome: (255115/22) KAROLINE TALINE DOLINSKI WEBER  
Cargo/Função: (3506) CONTR.TEMP.FUNCAO PROF. HABILITADO  
Un. Adm: (013498) E.E. 12 DE ABRIL  
A Partir de: 24/08/2020 Até18/12/2020

Processo N.: 1000003504131

Nome: (260837/15) LUCIANA PAULA DE SOUZA AMORIM  
Cargo/Função: (3506) CONTR.TEMP.FUNCAO PROF. HABILITADO  
Un. Adm: (011274) E.E. PROFª. MARIA NAZARETH M. NOLETO  
A Partir de: 28/10/2020 Até18/12/2020

PUBLICADA, REGISTRADA, CUMpra-SE.  
Cuiabá-MT, 25 de Novembro de 2020.  
Alan Resende Porto  
Secretário de Estado de Educação

BOLETIM DE PESSOAL/SEDUC/01971/2020  
26/11/2020

DE:

O Secretário de Estado de Educação no uso de suas atribuições que lhes são conferidas por lei,

Resolve: DEFERIR

Evento: LICENÇA P/ TRATAMENTO SAUDE/SEGURADO INSS

Processo N.: 1000003521961

Nome: (232345/10) ANA MARIA DOS REIS  
Cargo/Função: (3506) CONTR.TEMP.FUNCAO PROF. HABILITADO  
Un. Adm: (172081) E.E. FLORESTAN FERNANDES  
A Partir de: 14/11/2020 Até23/11/2020

Processo N.: 1000003523134

Nome: (287498/4) ANDREZA ROSA DOS SANTOS  
Cargo/Função: (3468) TECNICO ADMINISTRATIVO EDUCACIONAL  
Un. Adm: (114553) E.E. Pe. JOHANNES BERTHOLD HENNING  
A Partir de: 17/11/2020 Até23/11/2020

Processo N.: 1000003523758

Nome: (217814/14) CLEIDINEIA TRISTAO SERGIO  
Cargo/Função: (3506) CONTR.TEMP.FUNCAO PROF. HABILITADO  
Un. Adm: (015474) E.E. PROFª. MARINES FATIMA DE SA TEIXEIRA  
A Partir de: 16/11/2020 Até30/11/2020

Processo N.: 1000003523773

Nome: (217814/15) CLEIDINEIA TRISTAO SERGIO  
Cargo/Função: (3506) CONTR.TEMP.FUNCAO PROF. HABILITADO  
Un. Adm: (015474) E.E. PROFª. MARINES FATIMA DE SA TEIXEIRA  
A Partir de: 16/11/2020 Até30/11/2020

Processo N.: 1000003525414

Nome: (294478/2) DERLAN SOUZA COSTA  
Cargo/Função: (3476) APOIO ADM. EDUCACIONAL-ELEMENTAR  
Un. Adm: (011576) E.E. DINIZ ALVES DE TOLEDO  
A Partir de: 21/11/2020 Até05/12/2020

Processo N.: 1000003518362

Nome: (265376/57) DOUGLAS DA SILVA SCHWAICERSKI  
Cargo/Função: (3506) CONTR.TEMP.FUNCAO PROF. HABILITADO  
Un. Adm: (015644) E.E. Dr. MARIO CORREA DA COSTA  
A Partir de: 13/11/2020 Até27/11/2020

Processo N.: 1000003522362

Nome: (220987/18) FLANCA RAFAELA PALERMO  
Cargo/Função: (3506) CONTR.TEMP.FUNCAO PROF. HABILITADO  
Un. Adm: (071790) E.E. JOSE BEJO  
A Partir de: 16/11/2020 Até29/11/2020

Processo N.: 1000003524826

Nome: (99446/77) ILKA MARIA DE SOUZA  
Cargo/Função: (3506) CONTR.TEMP.FUNCAO PROF. HABILITADO  
Un. Adm: (013536) E.E. NOVA CANAA  
A Partir de: 13/11/2020 Até18/12/2020

Processo N.: 1000003523137

Nome: (260662/31) INES GONCALVES DIAS  
Cargo/Função: (3506) CONTR.TEMP.FUNCAO PROF. HABILITADO  
Un. Adm: (114553) E.E. Pe. JOHANNES BERTHOLD HENNING  
A Partir de: 11/11/2020 Até10/12/2020

Processo N.: 1000003525754

Nome: (245376/9) IVANETE BARBOSA DA SILVA  
Cargo/Função: (3468) TECNICO ADMINISTRATIVO EDUCACIONAL  
Un. Adm: (173576) E.E. GOV. DANTE MARTINS DE OLIVEIRA  
A Partir de: 20/11/2020 Até18/12/2020

Processo N.: 1000003518473

Nome: (276743/17) LIDIONAY ANDRESSA PAPADIUK MORANDINI  
Cargo/Função: (3506) CONTR.TEMP.FUNCAO PROF. HABILITADO  
Un. Adm: (196495) E. E. PROFESSORA NORMA LUCIA NUNES  
A Partir de: 13/11/2020 Até27/11/2020

Processo N.: 1000003518492

Nome: (276743/16) LIDIONAY ANDRESSA PAPADIUK MORANDINI  
Cargo/Função: (3506) CONTR.TEMP.FUNCAO PROF. HABILITADO  
Un. Adm: (014761) E.E. EWALDO MEYER RODERJAN  
A Partir de: 13/11/2020 Até27/11/2020

Processo N.: 1000003518493

Nome: (276743/15) LIDIONAY ANDRESSA PAPADIUK MORANDINI  
Cargo/Função: (3506) CONTR.TEMP.FUNCAO PROF. HABILITADO  
Un. Adm: (196495) E. E. PROFESSORA NORMA LUCIA NUNES  
A Partir de: 13/11/2020 Até27/11/2020

Processo N.: 1000003525996

Nome: (239601/7) LUARA JORDELINA FAGUNDES DE SOUZA  
Cargo/Função: (3468) TECNICO ADMINISTRATIVO EDUCACIONAL  
Un. Adm: (016381) E.E. ANTONIO OMETTO  
A Partir de: 19/11/2020 Até18/12/2020

Processo N.: 1000003523999

Nome: (260132/10) MARCIANA CATARINA DOS SANTOS  
Cargo/Função: (3476) APOIO ADM. EDUCACIONAL-ELEMENTAR  
Un. Adm: (154946) CEJA PAULO FREIRE  
A Partir de: 17/11/2020 Até01/12/2020

Processo N.: 1000003524918

Nome: (239297/12) MARIA NIEVETE TRENTO BASTIAN  
Cargo/Função: (3476) APOIO ADM. EDUCACIONAL-ELEMENTAR  
Un. Adm: (172456) E.E. DOROTH STONG  
A Partir de: 18/11/2020 Até27/11/2020

Processo N.: 1000003524579  
 Nome: (212617/7) ONESIMA FONTES DA SILVA  
 Cargo/Função: (3506) CONTR.TEMP.FUNCAO PROF. HABILITADO  
 Un. Adm: (010987) E.E. D. WUNIBALDO TELLEUR  
 A Partir de: 17/11/2020 Até27/11/2020

Processo N.: 1000003525625  
 Nome: (300062/1) PRISCILA DOS ANJOS MARIA MURBACK  
 Cargo/Função: (3506) CONTR.TEMP.FUNCAO PROF. HABILITADO  
 Un. Adm: (148113) E.E. CREMILDA DE OLIVEIRA VIANA  
 A Partir de: 16/11/2020 Até27/11/2020

Processo N.: 1000003525626  
 Nome: (300062/2) PRISCILA DOS ANJOS MARIA MURBACK  
 Cargo/Função: (3506) CONTR.TEMP.FUNCAO PROF. HABILITADO  
 Un. Adm: (148113) E.E. CREMILDA DE OLIVEIRA VIANA  
 A Partir de: 16/11/2020 Até27/11/2020

Processo N.: 1000003525365  
 Nome: (288175/2) THAINARA EVANGELISTA LIMA MICHUARA  
 Cargo/Função: (6027) ANALISTA DESENV ECON SOCIAL L 10050  
 Un. Adm: (194310) SUP. DE INFRAESTRUTURA ESCOLAR  
 A Partir de: 20/11/2020 Até28/11/2020

Processo N.: 1000003525395  
 Nome: (39941/40) VALMERICE RODRIGUES FEITOSA PAULA  
 Cargo/Função: (3506) CONTR.TEMP.FUNCAO PROF. HABILITADO  
 Un. Adm: (014095) E.E. TANCREDO A. NEVES  
 A Partir de: 18/10/2020 Até31/10/2020

Processo N.: 1000003523230  
 Nome: (116355/11) VARNETE DE MORAES DIAS  
 Cargo/Função: (6027) ANALISTA DESENV ECON SOCIAL L 10050  
 Un. Adm: (199796) COORD. DE CURRÍCULO E AVALIAÇÃO DA EDUCAÇÃO BÁSICA  
 A Partir de: 13/11/2020 Até22/11/2020

Processo N.: 1000003523952  
 Nome: (136453/21) ZORAIDE PEDROSO DA SILVA RAMOS  
 Cargo/Função: (3506) CONTR.TEMP.FUNCAO PROF. HABILITADO  
 Un. Adm: (157260) E.E. COUTINHO UNIÃO  
 A Partir de: 13/11/2020 Até12/12/2020

Processo N.: 1000003525355  
 Nome: (136453/22) ZORAIDE PEDROSO DA SILVA RAMOS  
 Cargo/Função: (3506) CONTR.TEMP.FUNCAO PROF. HABILITADO  
 Un. Adm: (157260) E.E. COUTINHO UNIÃO  
 A Partir de: 13/11/2020 Até12/12/2020

PUBLICADA, REGISTRADA, CUMPRE-SE.  
 Cuiabá-MT, 25 de Novembro de 2020.  
 Alan Resende Porto  
 Secretário de Estado de Educação

BOLETIM DE PESSOAL/SEDUC/01972/2020 DE:  
 26/11/2020

O Secretário de Estado de Educação no uso de suas atribuições que lhes são conferidas por lei,

Resolve: RETIFICAR  
 Evento: LICENÇA P/ TRATAMENTO SAUDE/SEGURADO INSS

Processo N.: 1000003482879  
 Nome: (263850/15) ALESSANDRA APARECIDA RODRIGUES DE SOUZA  
 Cargo/Função: (3506) CONTR.TEMP.FUNCAO PROF. HABILITADO  
 Un. Adm: (071790) E.E. JOSE BEJO  
 A Partir de: 17/09/2020 Até14/12/2020

Processo N.: 1000003503844  
 Nome: (244952/17) ANA CLAUDIA BORSA DE AZEVEDO  
 Cargo/Função: (3506) CONTR.TEMP.FUNCAO PROF. HABILITADO  
 Un. Adm: (118559) E.E. NIVALDO FRACAROLLI  
 A Partir de: 03/11/2020 Até02/12/2020

Processo N.: 1000003415580  
 Nome: (260438/15) ELISANDRA DOS SANTOS ALMEIDA  
 Cargo/Função: (3506) CONTR.TEMP.FUNCAO PROF. HABILITADO  
 Un. Adm: (173550) E. E. CAMPO VILA UNIAO  
 A Partir de: 19/05/2020 Até18/12/2020

Processo N.: 1000003500812  
 Nome: (108533/104) ELISANGELA ALVES DE FARIA  
 Cargo/Função: (3506) CONTR.TEMP.FUNCAO PROF. HABILITADO  
 Un. Adm: (011940) E.E. JOSE LEITE DE MORAES  
 A Partir de: 09/10/2020 Até18/12/2020

Processo N.: 1000003497764  
 Nome: (51541/86) LEVINA MOREIRA LOPES  
 Cargo/Função: (3506) CONTR.TEMP.FUNCAO PROF. HABILITADO  
 Un. Adm: (012360) CEJA LICINIO MONTEIRO DA SILVA  
 A Partir de: 05/10/2020 Até18/12/2020

Processo N.: 1000003501552  
 Nome: (275358/11) MARILDA DA SILVA E SOUZA  
 Cargo/Função: (3506) CONTR.TEMP.FUNCAO PROF. HABILITADO  
 Un. Adm: (015458) E.E. VITORIA FURLANI DA RIVA  
 A Partir de: 21/10/2020 Até18/12/2020

Processo N.: 1000003501553  
 Nome: (275358/12) MARILDA DA SILVA E SOUZA  
 Cargo/Função: (3506) CONTR.TEMP.FUNCAO PROF. HABILITADO  
 Un. Adm: (015458) E.E. VITORIA FURLANI DA RIVA  
 A Partir de: 21/10/2020 Até18/12/2020

Processo N.: 1000003504368  
 Nome: (112849/28) ROSIMEIRE BIAZOTTO  
 Cargo/Função: (3506) CONTR.TEMP.FUNCAO PROF. HABILITADO  
 Un. Adm: (148091) E.E. JARDIM UNIVERSITARIO  
 A Partir de: 04/11/2020 Até18/12/2020

Processo N.: 1000003504369  
 Nome: (112849/29) ROSIMEIRE BIAZOTTO  
 Cargo/Função: (3506) CONTR.TEMP.FUNCAO PROF. HABILITADO  
 Un. Adm: (148091) E.E. JARDIM UNIVERSITARIO  
 A Partir de: 04/11/2020 Até18/12/2020

Processo N.: 1000003504766  
 Nome: (66476/32) ROSINETE DA SILVA GUILHERME  
 Cargo/Função: (3506) CONTR.TEMP.FUNCAO PROF. HABILITADO  
 Un. Adm: (016314) E.E. 13 DE MAIO  
 A Partir de: 05/11/2020 Até30/11/2020

Processo N.: 1000003504768  
 Nome: (66476/33) ROSINETE DA SILVA GUILHERME  
 Cargo/Função: (3506) CONTR.TEMP.FUNCAO PROF. HABILITADO  
 Un. Adm: (016314) E.E. 13 DE MAIO  
 A Partir de: 05/11/2020 Até30/11/2020

Processo N.: 1000003468980  
 Nome: (274227/5) VALDETE PEREIRA DA SILVA BRAZ  
 Cargo/Função: (3506) CONTR.TEMP.FUNCAO PROF. HABILITADO  
 Un. Adm: (013641) E.E. POXOREO  
 A Partir de: 31/08/2020 Até18/12/2020

PUBLICADA, REGISTRADA, CUMPRE-SE.  
 Cuiabá-MT, 25 de Novembro de 2020.  
 Alan Resende Porto  
 Secretário de Estado de Educação

BOLETIM DE PESSOAL/SEDUC/01973/2020 DE:  
 26/11/2020

O Secretário de Estado de Educação no uso de suas atribuições que lhes são conferidas por lei,

Resolve: DEFERIR  
 Evento: LICENÇA PARA TRATAMENTO DE SAUDE

Processo N.:  
 Nome: (35901/1) ADOLAR JORGE RHODEN  
 Cargo/Função: (3441) PROFESSOR EDUC. BASICA  
 Un. Adm: (015962) E.E. JONAS LOPES DA SILVA  
 A Partir de: 30/10/2020 Até28/11/2020

Processo N.:  
 Nome: (20854/1) AGUINALDO GARRIDO  
 Cargo/Função: (3441) PROFESSOR EDUC. BASICA  
 Un. Adm: (015989) E.E. Ver. BENTO MUNIZ  
 A Partir de: 31/10/2020 Até28/01/2021

Processo N.:  
 Nome: (84645/1) ALZIRA RODRIGUES DE FARIA  
 Cargo/Função: (4731) TEC ADM EDUC PROFISSIONALIZADO-30  
 Un. Adm: (154687) E.E. MARIA EDUARDA PEREIRA SOLDERA  
 A Partir de: 03/11/2020 Até01/01/2021

Processo N.:  
 Nome: (67521/25) ANA MARIA DOS PRAZERES DA SILVA  
 Cargo/Função: (3441) PROFESSOR EDUC. BASICA  
 Un. Adm: (021083) E.E. DOM AQUINO CORREA  
 A Partir de: 01/11/2020 Até30/12/2020

Processo N.:  
 Nome: (144450/31) ANA PAULA ROCHA DOS SANTOS  
 Cargo/Função: (3441) PROFESSOR EDUC. BASICA  
 Un. Adm: (192163) EE MODELO SANTO ANTONIO  
 A Partir de: 13/10/2020 Até11/12/2020

Processo N.:  
 Nome: (275031/3) CAMILA SCHARLAU BEE  
 Cargo/Função: (3441) PROFESSOR EDUC. BASICA  
 Un. Adm: (183652) E. E. PROFªMARIA SEBASTIANA DE SOUZA  
 A Partir de: 26/10/2020 Até03/11/2020

Processo N.:  
 Nome: (95034/16) CLAUDIA SOUSA DA SILVA  
 Cargo/Função: (3441) PROFESSOR EDUC. BASICA  
 Un. Adm: (011312) CEJA PROFª. MARISA MARIANO DA SILVA  
 A Partir de: 21/10/2020 Até19/11/2020

Processo N.:  
 Nome: (86412/42) CLEIA SANTOS DO NASCIMENTO PINTO  
 Cargo/Função: (3441) PROFESSOR EDUC. BASICA  
 Un. Adm: (038660) E.E. TAPIRAPE  
 A Partir de: 26/10/2020 Até14/11/2020

Processo N.:  
 Nome: (209981/34) DAIANI CRISTINA NOGUEIRA  
 Cargo/Função: (3441) PROFESSOR EDUC. BASICA  
 Un. Adm: (013463) CEJA CLEONICE MIRANDA DA SILVA  
 A Partir de: 22/10/2020 Até20/12/2020

Processo N.:  
 Nome: (130650/19) DANIELLE FONTES SEREIA BONFADA  
 Cargo/Função: (3441) PROFESSOR EDUC. BASICA  
 Un. Adm: (172642) E. E. PROFªZENI VIEIRA  
 A Partir de: 30/10/2020 Até19/11/2020

## Processo N.:

Nome: (88936/16) DAVID EWALD  
Cargo/Função: (3441) PROFESSOR EDUC. BASICA  
Un. Adm: (013250) E.E. ENO PIPINO  
A Partir de: 03/11/2020 Até17/12/2020

## Processo N.:

Nome: (71395/6) DENISE BORKENHAGEN DOS SANTOS  
Cargo/Função: (3441) PROFESSOR EDUC. BASICA  
Un. Adm: (015610) E.E. LUDOVICO DA RIVA NETO  
A Partir de: 04/11/2020 Até03/12/2020

## Processo N.:

Nome: (84032/2) DIANARA COPINI ACKERMANN SILVA  
Cargo/Função: (4731) TEC ADM EDUC PROFISSIONALIZADO-30  
Un. Adm: (038512) E.E. ANGELO NADIN  
A Partir de: 01/11/2020 Até30/12/2020

## Processo N.:

Nome: (61634/3) DINORA DE FATIMA DA FONTOURA  
Cargo/Função: (3441) PROFESSOR EDUC. BASICA  
Un. Adm: (016519) E.E. 13 DE MAIO  
A Partir de: 31/10/2020 Até29/12/2020

## Processo N.:

Nome: (67183/26) EDHER ALLYSON WEBER TAVEIRA  
Cargo/Função: (3441) PROFESSOR EDUC. BASICA  
Un. Adm: (173584) E. E. GOV. JOSE GARCIA NETO  
A Partir de: 01/10/2020 Até30/10/2020

## Processo N.:

Nome: (60716/3) ELIANA APARECIDA FERREIRA  
Cargo/Função: (3441) PROFESSOR EDUC. BASICA  
Un. Adm: (010839) E.E. ANTONIO G. BALBINO  
A Partir de: 30/10/2020 Até28/12/2020

## Processo N.:

Nome: (54714/3) ELIANA DIAS MENDES  
Cargo/Função: (3441) PROFESSOR EDUC. BASICA  
Un. Adm: (198226) E.E. MARCIO SCHABATT SOUZA  
A Partir de: 30/10/2020 Até27/01/2021

## Processo N.:

Nome: (92402/2) ELIZABETE DE SOUZA DOS SANTOS  
Cargo/Função: (3441) PROFESSOR EDUC. BASICA  
Un. Adm: (013129) E.E. VERENA LEITE DE BRITO  
A Partir de: 31/10/2020 Até28/01/2021

## Processo N.:

Nome: (88769/1) ETY MARIA DE SOUZA SANTOS  
Cargo/Função: (4740) APOIO ADM EDUC PROFISSIONALIZADO-30  
Un. Adm: (013994) E.E. Dr. EMANUEL PINHEIRO DA SILVA PRIMO  
A Partir de: 04/11/2020 Até31/12/2020

## Processo N.:

Nome: (258053/1) GISLENE DOMINGAS TABORGA  
Cargo/Função: (4740) APOIO ADM EDUC PROFISSIONALIZADO-30  
Un. Adm: (011606) E.E. ONZE DE MARÇO  
A Partir de: 03/11/2020 Até02/12/2020

## Processo N.:

Nome: (52103/5) ISABEL CRISTINA FRANZINI  
Cargo/Função: (3441) PROFESSOR EDUC. BASICA  
Un. Adm: (009474) E.E. SOUZA BANDEIRA  
A Partir de: 30/10/2020 Até13/11/2020

## Processo N.:

Nome: (86573/2) ISABEL CRISTINA QUEIROZ DAS VIRGENS JORDAO  
Cargo/Função: (3441) PROFESSOR EDUC. BASICA  
Un. Adm: (012661) E.E. JUSCELINO K. DE OLIVEIRA  
A Partir de: 01/11/2020 Até29/01/2021

## Processo N.:

Nome: (75342/2) JEAN ALVES ESPINOLA  
Cargo/Função: (3441) PROFESSOR EDUC. BASICA  
Un. Adm: (013463) CEJA CLEONICE MIRANDA DA SILVA  
A Partir de: 03/06/2020 Até12/06/2020

## Processo N.:

Nome: (288464/1) JESSICA SIMONE GALDINO SCHAEFER  
Cargo/Função: (3476) APOIO ADM. EDUCACIONAL-ELEMENTAR  
Un. Adm: (158399) E.E. CLEUFA HUBNER  
A Partir de: 16/10/2020 Até25/10/2020

## Processo N.:

Nome: (68338/6) JOSE EDSON DE ALBUQUERQUE SOUZA  
Cargo/Função: (3441) PROFESSOR EDUC. BASICA  
Un. Adm: (172642) E. E. PROFªZENI VIEIRA  
A Partir de: 24/10/2020 Até07/12/2020

## Processo N.:

Nome: (65264/32) LOURDE LANZARINI DUARTE  
Cargo/Função: (3441) PROFESSOR EDUC. BASICA  
Un. Adm: (038512) E.E. ANGELO NADIN  
A Partir de: 01/11/2020 Até15/12/2020

## Processo N.:

Nome: (65823/3) LUIZ GARCIA JUNIOR  
Cargo/Função: (3441) PROFESSOR EDUC. BASICA  
Un. Adm: (158399) E.E. CLEUFA HUBNER  
A Partir de: 01/11/2020 Até29/04/2021

## Processo N.:

Nome: (257820/1) MARA DALYLLA LIMA  
Cargo/Função: (4740) APOIO ADM EDUC PROFISSIONALIZADO-30  
Un. Adm: (015385) E.E. FLACIDO DE CASTRO

A Partir de: 28/10/2020 Até26/11/2020

## Processo N.:

Nome: (82904/3) MARCIA APARECIDA DA SILVA GARCIA  
Cargo/Função: (3441) PROFESSOR EDUC. BASICA  
Un. Adm: (183652) E. E. PROFªMARIA SEBASTIANA DE SOUZA  
A Partir de: 16/10/2020 Até14/12/2020

## Processo N.:

Nome: (139623/1) MARCIA CRISTINA CARLONI PEREIRA  
Cargo/Função: (3441) PROFESSOR EDUC. BASICA  
Un. Adm: (009610) E.E. ANTONIO EPAMINONDAS  
A Partir de: 15/10/2020 Até13/12/2020

## Processo N.:

Nome: (54024/32) MARCIA HELENA GONCALVES LAROCCA  
Cargo/Função: (3441) PROFESSOR EDUC. BASICA  
Un. Adm: (015458) E.E. VITORIA FURLANI DA RIVA  
A Partir de: 23/10/2020 Até21/11/2020

## Processo N.:

Nome: (70511/6) MARCIO JOSE PEREIRA  
Cargo/Função: (3441) PROFESSOR EDUC. BASICA  
Un. Adm: (071765) E.E. DUNGA RODRIGUES  
A Partir de: 03/11/2020 Até01/01/2021

## Processo N.:

Nome: (122358/20) MARCOS LUIZ ALMADAZ  
Cargo/Função: (3441) PROFESSOR EDUC. BASICA  
Un. Adm: (016543) E.E. CANDIDO PORTINARI  
A Partir de: 04/11/2020 Até01/02/2021

## Processo N.:

Nome: (227489/1) MARENIL RODRIGUES DA SILVA CARVALHO  
Cargo/Função: (4740) APOIO ADM EDUC PROFISSIONALIZADO-30  
Un. Adm: (009474) E.E. SOUZA BANDEIRA  
A Partir de: 26/10/2020 Até06/11/2020

## Processo N.:

Nome: (96026/30) MARGARETE TERESINHA MADALOSSO  
Cargo/Função: (3441) PROFESSOR EDUC. BASICA  
Un. Adm: (016543) E.E. CANDIDO PORTINARI  
A Partir de: 30/10/2020 Até26/02/2021

## Processo N.:

Nome: (226634/1) MARIA DE FATIMA FERREIRA  
Cargo/Função: (4740) APOIO ADM EDUC PROFISSIONALIZADO-30  
Un. Adm: (199559) NUC DE SERVICOS GERAIS  
A Partir de: 05/11/2020 Até03/01/2021

## Processo N.:

Nome: (107052/12) MARIA IZABEL SOARES CRUZ MARQUES  
Cargo/Função: (3441) PROFESSOR EDUC. BASICA  
Un. Adm: (015130) E.E. 31 DE MARÇO  
A Partir de: 04/11/2020 Até11/11/2020

## Processo N.:

Nome: (143496/1) NUBIA PRADO DE CARVALHO  
Cargo/Função: (3441) PROFESSOR EDUC. BASICA  
Un. Adm: (016020) E.E. PROF. JOAO BATISTA  
A Partir de: 03/11/2020 Até01/01/2021

## Processo N.:

Nome: (227217/1) ORLANDO VIEIRA DOS SANTOS  
Cargo/Função: (4740) APOIO ADM EDUC PROFISSIONALIZADO-30  
Un. Adm: (203475) NUC DE CONTROLE DE TRANSPORTE  
A Partir de: 06/10/2020 Até03/01/2021

## Processo N.:

Nome: (286810/1) RAYLANDER MARTINS DE CARVALHO  
Cargo/Função: (3441) PROFESSOR EDUC. BASICA  
Un. Adm: (016349) E.E. GUARANTA  
A Partir de: 06/11/2020 Até20/11/2020

## Processo N.:

Nome: (85798/1) REGINA AGUEDA DE LIMA  
Cargo/Função: (3441) PROFESSOR EDUC. BASICA  
Un. Adm: (009911) E.E. Pe. JOAO PANAROTTO  
A Partir de: 03/11/2020 Até02/12/2020

## Processo N.:

Nome: (115571/6) RENILDA DO PATROCINIO  
Cargo/Função: (3441) PROFESSOR EDUC. BASICA  
Un. Adm: (013536) E.E. NOVA CANAA  
A Partir de: 04/11/2020 Até01/02/2021

## Processo N.:

Nome: (229101/8) ROMAR WILLIAM RODRIGUES  
Cargo/Função: (3441) PROFESSOR EDUC. BASICA  
Un. Adm: (061298) E.E. PROF. NATALINO FERREIRA MENDES  
A Partir de: 03/11/2020 Até01/01/2021

## Processo N.:

Nome: (289690/1) ROSICLEIA SOARES RECLA  
Cargo/Função: (3441) PROFESSOR EDUC. BASICA  
Un. Adm: (183652) E. E. PROFªMARIA SEBASTIANA DE SOUZA  
A Partir de: 27/10/2020 Até09/11/2020

## Processo N.:

Nome: (121713/26) RULEIDE ARAUJO DA SILVA  
Cargo/Função: (3441) PROFESSOR EDUC. BASICA  
Un. Adm: (015741) E.E. COM. JOSE PEDRO DIAS  
A Partir de: 01/11/2020 Até29/04/2021

## Processo N.:

Nome: (46771/24) SALETE RAMIRO



Cargo/Função: (3441) PROFESSOR EDUC. BASICA  
Un. Adm: (014230) E.E. MARIA ESTHER PERES  
A Partir de: 01/10/2020 Até29/12/2020

Processo N.:

Nome: (36829/12) SANDRA REGINA RIBEIRO DA CRUZ  
Cargo/Função: (3441) PROFESSOR EDUC. BASICA  
Un. Adm: (013994) E.E. Dr. EMANUEL PINHEIRO DA SILVA PRIMO  
A Partir de: 04/11/2020 Até18/12/2020

Processo N.:

Nome: (69467/88) SERGIO RODRIGUES DA SILVA  
Cargo/Função: (3441) PROFESSOR EDUC. BASICA  
Un. Adm: (011363) E.E. NORBERTO SCHWANTES  
A Partir de: 05/11/2020 Até03/01/2021

Processo N.:

Nome: (228414/4) SIRLEI DIAS DA SILVA  
Cargo/Função: (4740) APOIO ADM EDUC PROFISSIONALIZADO-30  
Un. Adm: (197815) E. EST. "LUIZA MIOTTO FERREIRA  
A Partir de: 15/10/2020 Até18/10/2020

Processo N.:

Nome: (129793/15) SOLANGE CORREIA DE LIMA  
Cargo/Função: (3441) PROFESSOR EDUC. BASICA  
Un. Adm: (013285) E.E. SAO VICENTE DE PAULA  
A Partir de: 04/11/2020 Até02/01/2021

Processo N.:

Nome: (211100/12) SUZANA RODRIGUES DA SILVA  
Cargo/Função: (3441) PROFESSOR EDUC. BASICA  
Un. Adm: (015156) E.E. NORBERTO SCHWANTES  
A Partir de: 07/11/2020 Até05/01/2021

Processo N.:

Nome: (235307/1) TATIANE KELLY DE ARAUJO  
Cargo/Função: (3441) PROFESSOR EDUC. BASICA  
Un. Adm: (009652) E.E. PROF. BENEDITO DE CARVALHO  
A Partir de: 21/10/2020 Até30/10/2020

Processo N.:

Nome: (86651/12) VANIA GONCALVES CASTILHO  
Cargo/Função: (3441) PROFESSOR EDUC. BASICA  
Un. Adm: (010480) E.E. ALCEBIANES CALHAO  
A Partir de: 04/11/2020 Até18/11/2020

Processo N.:

Nome: (31960/8) WALTER PEREIRA DA SILVA  
Cargo/Função: (3441) PROFESSOR EDUC. BASICA  
Un. Adm: (010057) E.E. DIONE AUGUSTA SILVA SOUZA  
A Partir de: 11/09/2020 Até09/03/2021

Processo N.:

Nome: (58049/2) WILMA DE FARIA  
Cargo/Função: (4740) APOIO ADM EDUC PROFISSIONALIZADO-30  
Un. Adm: (016020) E.E. PROF. JOAO BATISTA  
A Partir de: 05/11/2020 Até02/02/2021

PUBLICADA, REGISTRADA, CUMPRÁ-SE.  
Cuiabá-MT, 25 de Novembro de 2020.  
Alan Resende Porto  
Secretário de Estado de Educação

BOLETIM DE PESSOAL/SEDUC/01974/2020  
26/11/2020

DE:

O Secretário de Estado de Educação no uso de suas atribuições que lhes são conferidas por lei,

Resolve: RETIFICAR

Evento: LICENÇA PARA TRATAMENTO DE SAUDE

Processo N.:

Nome: (241248/14) JEANNE SILVA REDEZ  
Cargo/Função: (3441) PROFESSOR EDUC. BASICA  
Un. Adm: (012734) E.E. LISANDRO NUNES PEREIRA  
A Partir de: 24/06/2020 Até29/10/2020

PUBLICADA, REGISTRADA, CUMPRÁ-SE.  
Cuiabá-MT, 25 de Novembro de 2020.  
Alan Resende Porto  
Secretário de Estado de Educação

BOLETIM DE PESSOAL/SEDUC/01975/2020  
26/11/2020

DE:

O Secretário de Estado de Educação no uso de suas atribuições que lhes são conferidas por lei,

Resolve: DEFERIR

Evento: LICENÇA PARA TRATAMENTO DE SAUDE EM PESSOA DA FAMILIA

Processo N.:

Nome: (54953/27) BERENICE MANZANO CUSTODIO ASSIS  
Cargo/Função: (3441) PROFESSOR EDUC. BASICA  
Un. Adm: (013145) E.E. D. ROSA FRIGGER PIOVEZAN  
A Partir de: 03/11/2020 Até01/01/2021

Processo N.:

Nome: (93352/2) CLAUDETE NASCIMENTO DE MENEZES  
Cargo/Função: (3476) APOIO ADM. EDUCACIONAL-ELEMENTAR  
Un. Adm: (009920) E.E. DJALMA FERREIRA DE SOUZA  
A Partir de: 02/11/2020 Até30/01/2021

PUBLICADA, REGISTRADA, CUMPRÁ-SE.  
Cuiabá-MT, 25 de Novembro de 2020.  
Alan Resende Porto  
Secretário de Estado de Educação

BOLETIM DE PESSOAL/SEDUC/01976/2020  
26/11/2020

DE:

O Secretário de Estado de Educação no uso de suas atribuições que lhes são conferidas por lei,

Resolve: DEFERIR

Evento: LICENÇA PATERNIDADE

Processo N.:

Nome: (287907/1) ANTONIO CARLOS DE ALBUQUERQUE JUNIOR  
Cargo/Função: (3476) APOIO ADM. EDUCACIONAL-ELEMENTAR  
Un. Adm: (010057) E.E. DIONE AUGUSTA SILVA SOUZA  
A Partir de: 14/11/2020 Até18/11/2020

Processo N.:

Nome: (288872/1) ELVINIS RODRIGUES RAMOS  
Cargo/Função: (3476) APOIO ADM. EDUCACIONAL-ELEMENTAR  
Un. Adm: (192040) ESC. ESTAD. ALINE MARIA TEIXEIRA  
A Partir de: 09/11/2020 Até13/11/2020

Processo N.:

Nome: (210652/10) JEFFERSON ARAUJO ALVES  
Cargo/Função: (3441) PROFESSOR EDUC. BASICA  
Un. Adm: (010243) E.E. Cel. RAFAEL DE SIQUEIRA  
A Partir de: 20/11/2020 Até24/11/2020

PUBLICADA, REGISTRADA, CUMPRÁ-SE.  
Cuiabá-MT, 25 de Novembro de 2020.  
Alan Resende Porto  
Secretário de Estado de Educação

BOLETIM DE PESSOAL/SEDUC/01977/2020  
26/11/2020

DE:

O Secretário de Estado de Educação no uso de suas atribuições que lhes são conferidas por lei,

Resolve: DEFERIR

Evento: LICENÇA A GESTANTE

Processo N.:

Nome: (227636/1) DALRILENE COSTA SILVA  
Cargo/Função: (4731) TEC ADM EDUC PROFISSIONALIZADO-30  
Un. Adm: (013374) E.E. MANOEL SOARES CAMPOS  
A Partir de: 16/09/2020 Até14/03/2021

Processo N.:

Nome: (250489/2) FRANCIELLE FERREIRA REZENDE DA FONSECA  
Cargo/Função: (3441) PROFESSOR EDUC. BASICA  
Un. Adm: (198226) E.E MARCIO SCHABATT SOUZA  
A Partir de: 24/10/2020 Até21/04/2021

PUBLICADA, REGISTRADA, CUMPRÁ-SE.  
Cuiabá-MT, 25 de Novembro de 2020.  
Alan Resende Porto  
Secretário de Estado de Educação

BOLETIM DE PESSOAL/SEDUC/01978/2020  
26/11/2020

DE:

O Secretário de Estado de Educação no uso de suas atribuições que lhes são conferidas por lei,

Resolve: DEFERIR

Evento: LICENÇA PREMIO - GOZO

Processo N.:

Nome: (93267/1) ARLETE ROODZAPRIO  
Cargo/Função: (3476) APOIO ADM. EDUCACIONAL-ELEMENTAR  
Quinquênio de Referência: 07/05/2011 Ate 06/05/2016  
A Partir de: 01/10/2020 Até29/12/2020

Processo N.:

Nome: (26420/1) JOAQUIM MARTINS PINHEIRO  
Cargo/Função: (4740) APOIO ADM EDUC PROFISSIONALIZADO-30  
Quinquênio de Referência: 24/06/2007 Ate 23/06/2012  
A Partir de: 30/11/2020 Até29/12/2020

PUBLICADA, REGISTRADA, CUMPRÁ-SE.  
Cuiabá-MT, 25 de Novembro de 2020.  
Alan Resende Porto  
Secretário de Estado de Educação

BOLETIM DE PESSOAL/SEDUC/01979/2020  
26/11/2020

DE:

O Secretário de Estado de Educação no uso de suas atribuições que lhes são conferidas por lei,

Resolve: TORNAR SEM EFEITO

Evento: LICENÇA PREMIO - GOZO

Processo N.:

Nome: (46812/64) CARMEN FIALHO BLESSMANN

Cargo/Função: (3441) PROFESSOR EDUC. BASICA  
 Quinquênio de Referência: 27/08/2014 Ate 26/08/2019  
 A Partir de: 03/08/2020 Até01/09/2020

PUBLICADA, REGISTRADA, CUMpra-SE.  
 Cuiabá-MT, 25 de Novembro de 2020.  
 Alan Resende Porto  
 Secretário de Estado de Educação

BOLETIM DE PESSOAL/SEDUC/01980/2020 DE:  
 26/11/2020

O Secretário de Estado de Educação no uso de suas atribuições que lhes são conferidas por lei,

Resolve: RETIFICAR  
 Evento: LICENÇA PREMIO - CONCESSÃO

Processo N.: 422118/2020  
 Nome: (66659/4) GERALDO WERLEY MENDES DOS SANTOS  
 Quinquênio: 01/02/2010 Até 31/01/2015  
 Qtde Dias: 90

PUBLICADA, REGISTRADA, CUMpra-SE.  
 Cuiabá-MT, 25 de Novembro de 2020.  
 Alan Resende Porto  
 Secretário de Estado de Educação

BOLETIM DE PESSOAL/SEDUC/01981/2020 DE:  
 26/11/2020

O Secretário de Estado de Educação no uso de suas atribuições que lhes são conferidas por lei,

Resolve: AUTORIZAR  
 Evento: READAPTAÇÃO DE FUNÇÃO

Processo N.:  
 Nome: (239052/4) ANA PATRICIA BOIARENCO  
 Un. Adm: (013285) E.E. SAO VICENTE DE PAULA  
 A Partir de: 30/09/2020 Até28/03/2021

Processo N.:  
 Nome: (63114/52) JOSE ARIMATHEIA ALVES DA SILVA  
 Un. Adm: (011339) E.E. IR. DIVA PIMENTEL  
 A Partir de: 03/11/2020 Até01/05/2021

Processo N.:  
 Nome: (239345/1) MAIBY FURQUIM RODRIGUES  
 Un. Adm: (009857) E.E. FRANCISCO A. FERREIRA MENDES  
 A Partir de: 30/10/2020 Até27/04/2021

Processo N.:  
 Nome: (201171/6) NILZETE SOARES DE OLIVEIRA  
 Un. Adm: (012084) E.E. PORFIRIA PAULA DE CAMPOS  
 A Partir de: 22/10/2020 Até19/04/2021

Processo N.:  
 Nome: (227500/1) PETERSON DE OLIVEIRA ROSA  
 Un. Adm: (012335) E.E. PROFª. MARIA MACEDO RODRIGUES  
 A Partir de: 05/11/2020 Até03/05/2021

PUBLICADA, REGISTRADA, CUMpra-SE.  
 Cuiabá-MT, 25 de Novembro de 2020.  
 Alan Resende Porto  
 Secretário de Estado de Educação

## SETASC

### SECRETARIA DE ESTADO DE ASSISTÊNCIA SOCIAL E CIDADANIA

PORTARIA/SETASC/00067/2020 DE:  
 26/11/2020

O Sec de Assistencia Social e Cidadania no uso de suas atribuições que lhes são conferidas por lei,

Resolve: DESIGNAR  
 Evento: DESIGNAÇÃO EM SUBSTITUIÇÃO CARGO EM COMISSÃO/FUNÇÃO

Processo N.:  
 Nome: (240763/1) SIDNEA MARTINS DE MENEZES  
 A Partir de: 09/12/2020 Até23/12/2020  
 Cargo/Função: (11509) DGA-6  
 Substituído: (300801/1) CAMILA RODRIGUES FRANCISCO  
 Un. Adm: (200794) COORD. DE PROT. SOCIAL DE ALTA COMPLEXIDADE

PUBLICADA, REGISTRADA, CUMpra-SE.  
 Cuiabá-MT, 25 de Novembro de 2020.  
 Rosamaria Ferreira de Carvalho  
 Sec de Assistencia Social e Cidadania

BOLETIM DE PESSOAL/SETASC/00448/2020 DE:  
 26/11/2020

O Sec de Assistencia Social e Cidadania no uso de suas atribuições que lhes são conferidas por lei,

Resolve: DEFERIR  
 Evento: LICENÇA PREMIO - GOZO

Processo N.: conforme e-mail  
 Nome: (100838/2) EVANDA FERREIRA DE ARRUDA LIMA  
 Cargo/Função: (6027) ANALISTA DESENV ECON SOCIAL L 10050  
 Quinquênio de Referência: 15/07/2014 Ate 14/07/2019  
 A Partir de: 01/12/2020 Até30/12/2020

PUBLICADA, REGISTRADA, CUMpra-SE.  
 Cuiabá-MT, 25 de Novembro de 2020.  
 Rosamaria Ferreira de Carvalho  
 Sec de Assistencia Social e Cidadania

## SECITEC

### SECRETARIA DE ESTADO DE CIÊNCIA, TECNOLOGIA E INOVAÇÃO

BOLETIM DE PESSOAL/SECITECI/00090/2020 DE:  
 26/11/2020

O Secretário de Estado de Ciência, Tecnologia e Inovação no uso de suas atribuições que lhes são conferidas por lei,

Resolve: DEFERIR  
 Evento: LICENÇA PARA TRATAMENTO DE SAUDE

Processo N.:  
 Nome: (278716/3) RODRIGO COSTA CAMARGOS  
 Cargo/Função: (9385) PROFESSOR CEPROTEC  
 Un. Adm: (145408) DIR. ESC. TEC. EST. EDUC. PROFIS. E TECNOL. ALTA FLORESTA  
 A Partir de: 15/09/2020 Até14/10/2020

PUBLICADA, REGISTRADA, CUMpra-SE.  
 Cuiabá-MT, 25 de Novembro de 2020.  
 Nilton Borges Borgato  
 Secretário de Estado de Ciência, Tecnologia e Inovação

## SES

### SECRETARIA DE ESTADO DE SAÚDE

PORTARIA/SES/00435/2020 DE:  
 26/11/2020

O Secretário de Estado de Saúde no uso de suas atribuições que lhes são conferidas por lei,

Resolve: CONCEDER  
 Evento: Regime de Plantão nos termos do Edital 001/SES/2020.

Processo N.: 156818/2020  
 Nome: (299278/1) LUCAS BRITO CURVO DE CAMPOS  
 Cargo/Função: (12038) NIVEL TECNICO ASSISTENCIAL  
 Referência: 000 Carga Horária: 40H  
 Un. Adm: (118710) UNID. ESPEC. DE CONTR. MOVIMENTACAO DE PESSOAL  
 A Partir de: 01/10/2020 Até25/10/2020  
 Qtde Plantões: 7

Processo N.: 156818/2020  
 Nome: (299123/2) MAYARA THALITA ARAUJO SILVA  
 Cargo/Função: (12038) NIVEL TECNICO ASSISTENCIAL  
 Referência: 000 Carga Horária: 40H  
 Un. Adm: (195740) HOSP. REG. DE SINOP  
 A Partir de: 23/10/2020 Até31/10/2020  
 Qtde Plantões: 5

Processo N.: 156818/2020  
 Nome: (297035/2) TIELLY RIBEIRO PONCONI  
 Cargo/Função: (12036) NIVEL SUPERIOR ASSISTENCIAL  
 Referência: 000 Carga Horária: 40H  
 Un. Adm: (195740) HOSP. REG. DE SINOP  
 A Partir de: 27/10/2020 Até31/10/2020  
 Qtde Plantões: 3

PUBLICADA, REGISTRADA, CUMpra-SE.  
 Cuiabá-MT, 25 de Novembro de 2020.  
 Gilberto Gomes de Figueiredo  
 Secretário de Estado de Saúde

PORTARIA/SES/00436/2020 DE:  
 26/11/2020

O Secretário de Estado de Saúde no uso de suas atribuições que lhes são conferidas por lei,

Resolve: CONCEDER  
 Evento: Regime de Plantão SUS LC nº441/2011

Processo N.: 328919/2020  
 Nome: (295272/1) ADONIAS RODRIGUES DA SILVA  
 Cargo/Função: (12044) NIVEL MEDIO ADMINISTRATIVO  
 Referência: 000 Carga Horária: 40H  
 Un. Adm: (118710) UNID. ESPEC. DE CONTR. MOVIMENTACAO DE PESSOAL  
 A Partir de: 01/08/2020 Até31/08/2020  
 Qtde Plantões: 14

Processo N.: 343033/2020

Nome: (94502/1) ADRIANA RAQUEL RICHTER  
Cargo/Função: (4912) PROFIS TEC NIV SUPERIOR SERV SAUDE SUS  
Referência: D-007 Carga Horária: 40H  
Un. Adm: (195693) HOSP. REG. DE SORRISO  
A Partir de: 01/05/2020 Até31/05/2020  
Qtde Plantões: 14

Processo N.: 434616/2020  
Nome: (299502/2) ADRIANA SANTOS DA SILVA TELES  
Cargo/Função: (12036) NIVEL SUPERIOR ASSISTENCIAL  
Referência: 000 Carga Horária: 40H  
Un. Adm: (118710) UNID.ESPEC. DE CONTR. MOVIMENTACAO DE PESSOAL  
A Partir de: 01/10/2020 Até30/10/2020  
Qtde Plantões: 11

Processo N.: 336514/2020  
Nome: (292171/2) ADRIENE PEREIRA DA SILVA  
Cargo/Função: (12038) NIVEL TECNICO ASSISTENCIAL  
Referência: 000 Carga Horária: 40H  
Un. Adm: (195685) HOSP. REG. DE RONDONOPOLIS IRMÃELZA GIOVANELLA  
A Partir de: 01/05/2020 Até31/05/2020  
Qtde Plantões: 12

Processo N.: 328919/2020  
Nome: (144766/6) AGELCE DE MORAES RIBEIRO  
Cargo/Função: (12044) NIVEL MEDIO ADMINISTRATIVO  
Referência: 000 Carga Horária: 40H  
Un. Adm: (118710) UNID.ESPEC. DE CONTR. MOVIMENTACAO DE PESSOAL  
A Partir de: 01/08/2020 Até31/08/2020  
Qtde Plantões: 14

Processo N.: 376442/2020  
Nome: (300253/1) AGNALDO RODRIGUES MARQUES DA CRUZ  
Cargo/Função: (12054) CONDUCTOR DE AMBULANCIA  
Referência: 000 Carga Horária: 40H  
Un. Adm: (118710) UNID.ESPEC. DE CONTR. MOVIMENTACAO DE PESSOAL  
A Partir de: 01/09/2020 Até30/09/2020  
Qtde Plantões: 14

Processo N.: 341226/2020  
Nome: (94491/1) ALEXANDRE CORREA DA CRUZ  
Cargo/Função: (4946) PROFIS TEC NIV MEDIO SERV SAUDE SUS  
Referência: D-007 Carga Horária: 40H  
Un. Adm: (195707) HOSP. REG. "DOCTOR ANTONIO CARLOS SOUTO FONTES"  
A Partir de: 01/08/2020 Até31/08/2020  
Qtde Plantões: 13

Processo N.: 328919/2020  
Nome: (300681/1) AMANDA NAGILA DUARTE PULQUERIO  
Cargo/Função: (12044) NIVEL MEDIO ADMINISTRATIVO  
Referência: 000 Carga Horária: 40H  
Un. Adm: (118710) UNID.ESPEC. DE CONTR. MOVIMENTACAO DE PESSOAL  
A Partir de: 01/08/2020 Até31/08/2020  
Qtde Plantões: 14

Processo N.: 328919/2020  
Nome: (295002/1) ANA CAROLINE CARMO LOPES  
Cargo/Função: (12044) NIVEL MEDIO ADMINISTRATIVO  
Referência: 000 Carga Horária: 40H  
Un. Adm: (118710) UNID.ESPEC. DE CONTR. MOVIMENTACAO DE PESSOAL  
A Partir de: 01/08/2020 Até31/08/2020  
Qtde Plantões: 14

Processo N.: 328919/2020  
Nome: (295290/1) ANA MARIA RODRIGUES DA SILVA  
Cargo/Função: (12044) NIVEL MEDIO ADMINISTRATIVO  
Referência: 000 Carga Horária: 40H  
Un. Adm: (118710) UNID.ESPEC. DE CONTR. MOVIMENTACAO DE PESSOAL  
A Partir de: 01/08/2020 Até31/08/2020  
Qtde Plantões: 14

Processo N.: 328919/2020  
Nome: (299689/1) ANDERSON DOS SANTOS PEREIRA  
Cargo/Função: (12044) NIVEL MEDIO ADMINISTRATIVO  
Referência: 000 Carga Horária: 40H  
Un. Adm: (118710) UNID.ESPEC. DE CONTR. MOVIMENTACAO DE PESSOAL  
A Partir de: 01/08/2020 Até31/08/2020  
Qtde Plantões: 14

Processo N.: 328919/2020  
Nome: (295276/1) ANDERSON GONCALO SOUZA NOGUEIRA  
Cargo/Função: (12044) NIVEL MEDIO ADMINISTRATIVO  
Referência: 000 Carga Horária: 40H  
Un. Adm: (118710) UNID.ESPEC. DE CONTR. MOVIMENTACAO DE PESSOAL  
A Partir de: 01/08/2020 Até31/08/2020  
Qtde Plantões: 14

Processo N.: 328919/2020  
Nome: (300935/1) ANDERSON LOPES MAIDANA  
Cargo/Função: (12044) NIVEL MEDIO ADMINISTRATIVO  
Referência: 000 Carga Horária: 40H  
Un. Adm: (118710) UNID.ESPEC. DE CONTR. MOVIMENTACAO DE PESSOAL  
A Partir de: 01/08/2020 Até31/08/2020  
Qtde Plantões: 14

Processo N.: 328919/2020  
Nome: (295020/1) ANDRESSA KARINE SOUZA E SILVA  
Cargo/Função: (12044) NIVEL MEDIO ADMINISTRATIVO  
Referência: 000 Carga Horária: 40H  
Un. Adm: (118710) UNID.ESPEC. DE CONTR. MOVIMENTACAO DE PESSOAL  
A Partir de: 01/08/2020 Até31/08/2020  
Qtde Plantões: 13

Processo N.: 341226/2020  
Nome: (64521/2) ANGELA MARIA FERREIRA MORAES PINHEIRO  
Cargo/Função: (4946) PROFIS TEC NIV MEDIO SERV SAUDE SUS

Referência: D-007 Carga Horária: 40H  
Un. Adm: (195707) HOSP. REG. "DOCTOR ANTONIO CARLOS SOUTO FONTES"  
A Partir de: 01/08/2020 Até31/08/2020  
Qtde Plantões: 13

Processo N.: 328919/2020  
Nome: (295834/1) ANIELY MORAES OLIVEIRA  
Cargo/Função: (12044) NIVEL MEDIO ADMINISTRATIVO  
Referência: 000 Carga Horária: 40H  
Un. Adm: (118710) UNID.ESPEC. DE CONTR. MOVIMENTACAO DE PESSOAL  
A Partir de: 01/08/2020 Até31/08/2020  
Qtde Plantões: 14

Processo N.: 328919/2020  
Nome: (294843/1) ANNA KATARINNE GOMES DO AMARAL  
Cargo/Função: (12044) NIVEL MEDIO ADMINISTRATIVO  
Referência: 000 Carga Horária: 40H  
Un. Adm: (118710) UNID.ESPEC. DE CONTR. MOVIMENTACAO DE PESSOAL  
A Partir de: 01/08/2020 Até31/08/2020  
Qtde Plantões: 14

Processo N.: 328919/2020  
Nome: (298629/1) ANNA PAULA DA PENHA BORDALHO  
Cargo/Função: (12044) NIVEL MEDIO ADMINISTRATIVO  
Referência: 000 Carga Horária: 40H  
Un. Adm: (118710) UNID.ESPEC. DE CONTR. MOVIMENTACAO DE PESSOAL  
A Partir de: 01/08/2020 Até31/08/2020  
Qtde Plantões: 14

Processo N.: 341226/2020  
Nome: (94488/1) ANTONIA CESARIA ALMEIDA NERIS DE ASSUNCAO  
Cargo/Função: (4946) PROFIS TEC NIV MEDIO SERV SAUDE SUS  
Referência: D-007 Carga Horária: 40H  
Un. Adm: (195707) HOSP. REG. "DOCTOR ANTONIO CARLOS SOUTO FONTES"  
A Partir de: 01/08/2020 Até31/08/2020  
Qtde Plantões: 14

Processo N.: 328919/2020  
Nome: (295340/1) ARIANE RODRIGUES RIBEIRO  
Cargo/Função: (12044) NIVEL MEDIO ADMINISTRATIVO  
Referência: 000 Carga Horária: 40H  
Un. Adm: (118710) UNID.ESPEC. DE CONTR. MOVIMENTACAO DE PESSOAL  
A Partir de: 01/08/2020 Até31/08/2020  
Qtde Plantões: 14

Processo N.: 341226/2020  
Nome: (107282/1) BARSANULFO BENICIO DE PAULA  
Cargo/Função: (4946) PROFIS TEC NIV MEDIO SERV SAUDE SUS  
Referência: D-006 Carga Horária: 40H  
Un. Adm: (195707) HOSP. REG. "DOCTOR ANTONIO CARLOS SOUTO FONTES"  
A Partir de: 01/08/2020 Até31/08/2020  
Qtde Plantões: 14

Processo N.: 328919/2020  
Nome: (294846/1) BENEDITO RIBEIRO DA SILVA  
Cargo/Função: (12044) NIVEL MEDIO ADMINISTRATIVO  
Referência: 000 Carga Horária: 40H  
Un. Adm: (118710) UNID.ESPEC. DE CONTR. MOVIMENTACAO DE PESSOAL  
A Partir de: 01/08/2020 Até31/08/2020  
Qtde Plantões: 14

Processo N.: 328919/2020  
Nome: (280416/2) BENICIO DO NASCIMENTO E SILVA NETO  
Cargo/Função: (12044) NIVEL MEDIO ADMINISTRATIVO  
Referência: 000 Carga Horária: 40H  
Un. Adm: (118710) UNID.ESPEC. DE CONTR. MOVIMENTACAO DE PESSOAL  
A Partir de: 01/08/2020 Até31/08/2020  
Qtde Plantões: 14

Processo N.: 341226/2020  
Nome: (74965/3) BENTA APARECIDA DOS SANTOS  
Cargo/Função: (4946) PROFIS TEC NIV MEDIO SERV SAUDE SUS  
Referência: D-007 Carga Horária: 40H  
Un. Adm: (195707) HOSP. REG. "DOCTOR ANTONIO CARLOS SOUTO FONTES"  
A Partir de: 01/08/2020 Até31/08/2020  
Qtde Plantões: 13

Processo N.: 336514/2020  
Nome: (293832/1) CAIRO SANTOS DE LARA  
Cargo/Função: (12038) NIVEL TECNICO ASSISTENCIAL  
Referência: 000 Carga Horária: 40H  
Un. Adm: (195685) HOSP. REG. DE RONDONOPOLIS IRMÃELZA GIOVANELLA  
A Partir de: 01/05/2020 Até31/05/2020  
Qtde Plantões: 10

Processo N.: 328919/2020  
Nome: (280407/2) CARLOS EDUARDO DOS SANTOS  
Cargo/Função: (12044) NIVEL MEDIO ADMINISTRATIVO  
Referência: 000 Carga Horária: 40H  
Un. Adm: (118710) UNID.ESPEC. DE CONTR. MOVIMENTACAO DE PESSOAL  
A Partir de: 01/08/2020 Até31/08/2020  
Qtde Plantões: 10

Processo N.: 338232/2020  
Nome: (300472/1) CARLOS WENDEL PEREIRA TELES  
Cargo/Função: (12046) NIVEL FUNDAMENTAL ADMINISTRATIVO  
Referência: 000 Carga Horária: 40H  
Un. Adm: (195707) HOSP. REG. "DOCTOR ANTONIO CARLOS SOUTO FONTES"  
A Partir de: 01/08/2020 Até31/08/2020  
Qtde Plantões: 7

Processo N.: 343033/2020  
Nome: (38987/4) CELMA MARIA DE MORAES RECH  
Cargo/Função: (4912) PROFIS TEC NIV SUPERIOR SERV SAUDE SUS  
Referência: D-009 Carga Horária: 40H  
Un. Adm: (195693) HOSP. REG. DE SORRISO

A Partir de: 01/05/2020 Até 31/05/2020  
Qtde Plantões: 2

Processo N.: 328919/2020  
Nome: (300853/1) CHAYANNY DOS SANTOS SILVA  
Cargo/Função: (12044) NIVEL MEDIO ADMINISTRATIVO  
Referência: 000 Carga Horária: 40H  
Un. Adm: (118710) UNID.ESPEC. DE CONTR. MOVIMENTACAO DE PESSOAL  
A Partir de: 01/08/2020 Até 31/08/2020  
Qtde Plantões: 5

Processo N.: 341233/2020  
Nome: (96104/3) CLAUDIA MARIA DIAS MOREIRA  
Cargo/Função: (4912) PROFIS TEC NIV SUPERIOR SERV SAUDE SUS  
Referência: D-006 Carga Horária: 40H  
Un. Adm: (195707) HOSP. REG. "DOUTOR ANTONIO CARLOS SOUTO FONTES"  
A Partir de: 01/08/2020 Até 31/08/2020  
Qtde Plantões: 12

Processo N.: 341230/2020  
Nome: (94017/1) CLAUDINEI PAIAO  
Cargo/Função: (4989) PROFIS APOIO SERV SAUDE SUS  
Referência: D-007 Carga Horária: 40H  
Un. Adm: (195707) HOSP. REG. "DOUTOR ANTONIO CARLOS SOUTO FONTES"  
A Partir de: 01/08/2020 Até 31/08/2020  
Qtde Plantões: 10

Processo N.: 328919/2020  
Nome: (295447/1) CLEBERLEY DE SOUZA  
Cargo/Função: (12044) NIVEL MEDIO ADMINISTRATIVO  
Referência: 000 Carga Horária: 40H  
Un. Adm: (118710) UNID.ESPEC. DE CONTR. MOVIMENTACAO DE PESSOAL  
A Partir de: 01/08/2020 Até 31/08/2020  
Qtde Plantões: 14

Processo N.: 328919/2020  
Nome: (296271/1) CLEOMILDA BARRETO MARTINS  
Cargo/Função: (12044) NIVEL MEDIO ADMINISTRATIVO  
Referência: 000 Carga Horária: 40H  
Un. Adm: (118710) UNID.ESPEC. DE CONTR. MOVIMENTACAO DE PESSOAL  
A Partir de: 01/08/2020 Até 31/08/2020  
Qtde Plantões: 14

Processo N.: 290146/2020  
Nome: (295341/1) CLERIS DA ROCHA DUTRA  
Cargo/Função: (12036) NIVEL SUPERIOR ASSISTENCIAL  
Referência: 000 Carga Horária: 30H  
Un. Adm: (118710) UNID.ESPEC. DE CONTR. MOVIMENTACAO DE PESSOAL  
A Partir de: 01/06/2020 Até 30/06/2020  
Qtde Plantões: 3

Processo N.: 424258/2020  
Nome: (296287/1) CRISTIANE DE MORAIS  
Cargo/Função: (12038) NIVEL TECNICO ASSISTENCIAL  
Referência: 000 Carga Horária: 40H  
Un. Adm: (118710) UNID.ESPEC. DE CONTR. MOVIMENTACAO DE PESSOAL  
A Partir de: 01/06/2020 Até 30/06/2020  
Qtde Plantões: 5

Processo N.: 424259/2020  
Nome: (296287/1) CRISTIANE DE MORAIS  
Cargo/Função: (12038) NIVEL TECNICO ASSISTENCIAL  
Referência: 000 Carga Horária: 40H  
Un. Adm: (118710) UNID.ESPEC. DE CONTR. MOVIMENTACAO DE PESSOAL  
A Partir de: 01/05/2020 Até 31/05/2020  
Qtde Plantões: 14

Processo N.: 328919/2020  
Nome: (295143/1) CRISTIANE LEAL TORRES  
Cargo/Função: (12044) NIVEL MEDIO ADMINISTRATIVO  
Referência: 000 Carga Horária: 40H  
Un. Adm: (118710) UNID.ESPEC. DE CONTR. MOVIMENTACAO DE PESSOAL  
A Partir de: 01/08/2020 Até 31/08/2020  
Qtde Plantões: 14

Processo N.: 336514/2020  
Nome: (214950/3) CRISTIANE RODRIGUES DA SILVA  
Cargo/Função: (12038) NIVEL TECNICO ASSISTENCIAL  
Referência: 000 Carga Horária: 40H  
Un. Adm: (195685) HOSP. REG. DE RONDONOPOLIS IRMÂELZA GIOVANELLA  
A Partir de: 01/05/2020 Até 31/05/2020  
Qtde Plantões: 13

Processo N.: 389998/2020  
Nome: (295797/1) CRISTINA DAS NEVES FERREIRA  
Cargo/Função: (12038) NIVEL TECNICO ASSISTENCIAL  
Referência: 000 Carga Horária: 40H  
Un. Adm: (118710) UNID.ESPEC. DE CONTR. MOVIMENTACAO DE PESSOAL  
A Partir de: 01/05/2020 Até 31/05/2020  
Qtde Plantões: 14

Processo N.: 328919/2020  
Nome: (296272/1) DAIANE DE SOUZA EVANGELISTA  
Cargo/Função: (12044) NIVEL MEDIO ADMINISTRATIVO  
Referência: 000 Carga Horária: 40H  
Un. Adm: (118710) UNID.ESPEC. DE CONTR. MOVIMENTACAO DE PESSOAL  
A Partir de: 01/08/2020 Até 31/08/2020  
Qtde Plantões: 14

Processo N.: 341233/2020  
Nome: (101199/1) DANIELA INFANTINA MARTINS BERNARDES  
Cargo/Função: (4912) PROFIS TEC NIV SUPERIOR SERV SAUDE SUS  
Referência: D-006 Carga Horária: 40H  
Un. Adm: (195707) HOSP. REG. "DOUTOR ANTONIO CARLOS SOUTO FONTES"  
A Partir de: 01/08/2020 Até 31/08/2020  
Qtde Plantões: 13

Processo N.: 328919/2020  
Nome: (295831/1) DANIELY APARECIDA DOS SANTOS SILVA  
Cargo/Função: (12044) NIVEL MEDIO ADMINISTRATIVO  
Referência: 000 Carga Horária: 40H  
Un. Adm: (118710) UNID.ESPEC. DE CONTR. MOVIMENTACAO DE PESSOAL  
A Partir de: 01/08/2020 Até 31/08/2020  
Qtde Plantões: 14

Processo N.: 336514/2020  
Nome: (292160/2) DAYANE VIEIRA DE OLIVEIRA BORGES  
Cargo/Função: (12038) NIVEL TECNICO ASSISTENCIAL  
Referência: 000 Carga Horária: 40H  
Un. Adm: (195685) HOSP. REG. DE RONDONOPOLIS IRMÂELZA GIOVANELLA  
A Partir de: 01/05/2020 Até 31/05/2020  
Qtde Plantões: 13

Processo N.: 328919/2020  
Nome: (297009/1) DENIS HILLER BASTOS DOS SANTOS  
Cargo/Função: (12044) NIVEL MEDIO ADMINISTRATIVO  
Referência: 000 Carga Horária: 40H  
Un. Adm: (118710) UNID.ESPEC. DE CONTR. MOVIMENTACAO DE PESSOAL  
A Partir de: 01/08/2020 Até 31/08/2020  
Qtde Plantões: 14

Processo N.: 328919/2020  
Nome: (295087/1) DRIELLY SOARES DOS REIS  
Cargo/Função: (12044) NIVEL MEDIO ADMINISTRATIVO  
Referência: 000 Carga Horária: 40H  
Un. Adm: (118710) UNID.ESPEC. DE CONTR. MOVIMENTACAO DE PESSOAL  
A Partir de: 01/08/2020 Até 31/08/2020  
Qtde Plantões: 14

Processo N.: 343033/2020  
Nome: (118310/1) EDEL MARIA DE ALMEIDA STEVANATO RODRIGUES  
Cargo/Função: (4912) PROFIS TEC NIV SUPERIOR SERV SAUDE SUS  
Referência: D-006 Carga Horária: 40H  
Un. Adm: (195693) HOSP. REG. DE SORRISO  
A Partir de: 01/05/2020 Até 31/05/2020  
Qtde Plantões: 6

Processo N.: 328919/2020  
Nome: (295065/1) EDNA XAVIER MONTEIRO  
Cargo/Função: (12044) NIVEL MEDIO ADMINISTRATIVO  
Referência: 000 Carga Horária: 40H  
Un. Adm: (118710) UNID.ESPEC. DE CONTR. MOVIMENTACAO DE PESSOAL  
A Partir de: 01/08/2020 Até 31/08/2020  
Qtde Plantões: 14

Processo N.: 328919/2020  
Nome: (295466/1) EFIGENIA OLIRIA BONDESPACHO  
Cargo/Função: (12044) NIVEL MEDIO ADMINISTRATIVO  
Referência: 000 Carga Horária: 40H  
Un. Adm: (118710) UNID.ESPEC. DE CONTR. MOVIMENTACAO DE PESSOAL  
A Partir de: 01/08/2020 Até 31/08/2020  
Qtde Plantões: 14

Processo N.: 341233/2020  
Nome: (68153/4) ELAINNE ARRUDA PIRES CINTRA  
Cargo/Função: (4912) PROFIS TEC NIV SUPERIOR SERV SAUDE SUS  
Referência: D-007 Carga Horária: 40H  
Un. Adm: (195707) HOSP. REG. "DOUTOR ANTONIO CARLOS SOUTO FONTES"  
A Partir de: 01/08/2020 Até 31/08/2020  
Qtde Plantões: 13

Processo N.: 328919/2020  
Nome: (299317/1) ELIANE PATRICIO  
Cargo/Função: (12044) NIVEL MEDIO ADMINISTRATIVO  
Referência: 000 Carga Horária: 40H  
Un. Adm: (118710) UNID.ESPEC. DE CONTR. MOVIMENTACAO DE PESSOAL  
A Partir de: 01/08/2020 Até 31/08/2020  
Qtde Plantões: 14

Processo N.: 343033/2020  
Nome: (101200/2) ELIO JOAO JASKULSKI  
Cargo/Função: (4912) PROFIS TEC NIV SUPERIOR SERV SAUDE SUS  
Referência: D-006 Carga Horária: 40H  
Un. Adm: (195693) HOSP. REG. DE SORRISO  
A Partir de: 01/05/2020 Até 31/05/2020  
Qtde Plantões: 12

Processo N.: 336514/2020  
Nome: (293861/1) ELIS MARIA ALVES TAVARES  
Cargo/Função: (12038) NIVEL TECNICO ASSISTENCIAL  
Referência: 000 Carga Horária: 40H  
Un. Adm: (195685) HOSP. REG. DE RONDONOPOLIS IRMÂELZA GIOVANELLA  
A Partir de: 01/05/2020 Até 31/05/2020  
Qtde Plantões: 13

Processo N.: 341226/2020  
Nome: (95172/1) ELNISIA MARIA SABINO  
Cargo/Função: (4946) PROFIS TEC NIV MEDIO SERV SAUDE SUS  
Referência: D-007 Carga Horária: 40H  
Un. Adm: (195707) HOSP. REG. "DOUTOR ANTONIO CARLOS SOUTO FONTES"  
A Partir de: 01/08/2020 Até 31/08/2020  
Qtde Plantões: 9

Processo N.: 338232/2020  
Nome: (297093/1) ELTON GONCALVES BAZAN  
Cargo/Função: (12046) NIVEL FUNDAMENTAL ADMINISTRATIVO  
Referência: 000 Carga Horária: 40H  
Un. Adm: (195707) HOSP. REG. "DOUTOR ANTONIO CARLOS SOUTO FONTES"  
A Partir de: 01/08/2020 Até 31/08/2020  
Qtde Plantões: 14

Processo N.: 328919/2020  
Nome: (116009/2) EMMANUEL SANTANA ARDAIA

Cargo/Função: (12044) NIVEL MEDIO ADMINISTRATIVO  
Referência: 000 Carga Horária: 40H  
Un. Adm: (118710) UNID.ESPEC. DE CONTR. MOVIMENTACAO DE PESSOAL  
A Partir de: 01/08/2020 Até31/08/2020  
Qtde Plantões: 14

Processo N.: 328919/2020

Nome: (295345/2) ENIO DE SOUZA LOPES  
Cargo/Função: (12044) NIVEL MEDIO ADMINISTRATIVO  
Referência: 000 Carga Horária: 40H  
Un. Adm: (118710) UNID.ESPEC. DE CONTR. MOVIMENTACAO DE PESSOAL  
A Partir de: 01/08/2020 Até31/08/2020  
Qtde Plantões: 14

Processo N.: 343033/2020

Nome: (118372/1) EVANDRO FRANCISCO DOS SANTOS  
Cargo/Função: (4912) PROFIS TEC NIV SUPERIOR SERV SAUDE SUS  
Referência: D-006 Carga Horária: 40H  
Un. Adm: (195693) HOSP. REG. DE SORRISO  
A Partir de: 01/05/2020 Até31/05/2020  
Qtde Plantões: 8

Processo N.: 338232/2020

Nome: (297094/1) FABIANA DE OLIVEIRA DA FONSECA  
Cargo/Função: (12046) NIVEL FUNDAMENTAL ADMINISTRATIVO  
Referência: 000 Carga Horária: 40H  
Un. Adm: (195707) HOSP. REG. "DOUTOR ANTONIO CARLOS SOUTO FONTES"  
A Partir de: 01/08/2020 Até31/08/2020  
Qtde Plantões: 13

Processo N.: 328919/2020

Nome: (296900/1) FABIANI ARRUDA JESUS  
Cargo/Função: (12044) NIVEL MEDIO ADMINISTRATIVO  
Referência: 000 Carga Horária: 40H  
Un. Adm: (118710) UNID.ESPEC. DE CONTR. MOVIMENTACAO DE PESSOAL  
A Partir de: 01/08/2020 Até31/08/2020  
Qtde Plantões: 14

Processo N.: 328919/2020

Nome: (296919/1) FABIO ANTONIO DO ESPIRITO SANTO  
Cargo/Função: (12044) NIVEL MEDIO ADMINISTRATIVO  
Referência: 000 Carga Horária: 40H  
Un. Adm: (118710) UNID.ESPEC. DE CONTR. MOVIMENTACAO DE PESSOAL  
A Partir de: 01/08/2020 Até31/08/2020  
Qtde Plantões: 13

Processo N.: 328919/2020

Nome: (299394/1) FELIPE LUCHTENBERG AVILA  
Cargo/Função: (12044) NIVEL MEDIO ADMINISTRATIVO  
Referência: 000 Carga Horária: 40H  
Un. Adm: (118710) UNID.ESPEC. DE CONTR. MOVIMENTACAO DE PESSOAL  
A Partir de: 01/08/2020 Até31/08/2020  
Qtde Plantões: 14

Processo N.: 336514/2020

Nome: (292161/2) FERNANDA DA SILVA  
Cargo/Função: (12038) NIVEL TECNICO ASSISTENCIAL  
Referência: 000 Carga Horária: 40H  
Un. Adm: (195685) HOSP. REG. DE RONDONOPOLIS IRMÂELZA GIOVANELLA  
A Partir de: 01/05/2020 Até31/05/2020  
Qtde Plantões: 13

Processo N.: 328919/2020

Nome: (295060/1) FERNANDA VIEIRA DA SILVA BORGES  
Cargo/Função: (12044) NIVEL MEDIO ADMINISTRATIVO  
Referência: 000 Carga Horária: 40H  
Un. Adm: (118710) UNID.ESPEC. DE CONTR. MOVIMENTACAO DE PESSOAL  
A Partir de: 01/08/2020 Até31/08/2020  
Qtde Plantões: 11

Processo N.: 336514/2020

Nome: (292162/2) FLAVIO FERREIRA DA SILVA  
Cargo/Função: (12038) NIVEL TECNICO ASSISTENCIAL  
Referência: 000 Carga Horária: 40H  
Un. Adm: (195685) HOSP. REG. DE RONDONOPOLIS IRMÂELZA GIOVANELLA  
A Partir de: 01/05/2020 Até31/05/2020  
Qtde Plantões: 13

Processo N.: 328919/2020

Nome: (295439/1) FRANCIELI ASSUNCAO DE FRANCA  
Cargo/Função: (12044) NIVEL MEDIO ADMINISTRATIVO  
Referência: 000 Carga Horária: 40H  
Un. Adm: (118710) UNID.ESPEC. DE CONTR. MOVIMENTACAO DE PESSOAL  
A Partir de: 01/08/2020 Até31/08/2020  
Qtde Plantões: 14

Processo N.: 338232/2020

Nome: (280420/2) FRANCISCO DE MAGALHAES ARTIAGA  
Cargo/Função: (12046) NIVEL FUNDAMENTAL ADMINISTRATIVO  
Referência: 000 Carga Horária: 40H  
Un. Adm: (195707) HOSP. REG. "DOUTOR ANTONIO CARLOS SOUTO FONTES"  
A Partir de: 01/08/2020 Até31/08/2020  
Qtde Plantões: 13

Processo N.: 338232/2020

Nome: (76726/4) FRANCISCO RODRIGUES MARTINS  
Cargo/Função: (12046) NIVEL FUNDAMENTAL ADMINISTRATIVO  
Referência: 000 Carga Horária: 40H  
Un. Adm: (195707) HOSP. REG. "DOUTOR ANTONIO CARLOS SOUTO FONTES"  
A Partir de: 01/08/2020 Até31/08/2020  
Qtde Plantões: 8

Processo N.: 290146/2020

Nome: (295485/1) FRANCISNEIA SOCORRO DA SILVA  
Cargo/Função: (12036) NIVEL SUPERIOR ASSISTENCIAL  
Referência: 000 Carga Horária: 30H

Un. Adm: (118710) UNID.ESPEC. DE CONTR. MOVIMENTACAO DE PESSOAL  
A Partir de: 01/06/2020 Até30/06/2020  
Qtde Plantões: 6

Processo N.: 338232/2020

Nome: (300280/1) GILDEVAN DE ALMEIDA  
Cargo/Função: (12046) NIVEL FUNDAMENTAL ADMINISTRATIVO  
Referência: 000 Carga Horária: 40H  
Un. Adm: (195707) HOSP. REG. "DOUTOR ANTONIO CARLOS SOUTO FONTES"  
A Partir de: 01/08/2020 Até31/08/2020  
Qtde Plantões: 7

Processo N.: 336514/2020

Nome: (293855/1) GLACIENE SILVA MORAES PIROZZI  
Cargo/Função: (12038) NIVEL TECNICO ASSISTENCIAL  
Referência: 000 Carga Horária: 40H  
Un. Adm: (195685) HOSP. REG. DE RONDONOPOLIS IRMÂELZA GIOVANELLA  
A Partir de: 01/05/2020 Até31/05/2020  
Qtde Plantões: 13

Processo N.: 328919/2020

Nome: (299765/1) GLAUCIA DE SOUZA COSTA  
Cargo/Função: (12044) NIVEL MEDIO ADMINISTRATIVO  
Referência: 000 Carga Horária: 40H  
Un. Adm: (118710) UNID.ESPEC. DE CONTR. MOVIMENTACAO DE PESSOAL  
A Partir de: 01/08/2020 Até31/08/2020  
Qtde Plantões: 13

Processo N.: 328919/2020

Nome: (295066/1) GLEYSE DIAS DE ARAUJO BAPTISTA  
Cargo/Função: (12044) NIVEL MEDIO ADMINISTRATIVO  
Referência: 000 Carga Horária: 40H  
Un. Adm: (118710) UNID.ESPEC. DE CONTR. MOVIMENTACAO DE PESSOAL  
A Partir de: 01/08/2020 Até31/08/2020  
Qtde Plantões: 14

Processo N.: 328919/2020

Nome: (61049/2) GRACIA LUIZA DE AMORIM GARCEZ  
Cargo/Função: (12044) NIVEL MEDIO ADMINISTRATIVO  
Referência: 000 Carga Horária: 40H  
Un. Adm: (118710) UNID.ESPEC. DE CONTR. MOVIMENTACAO DE PESSOAL  
A Partir de: 01/08/2020 Até31/08/2020  
Qtde Plantões: 14

Processo N.: 401341/2020

Nome: (93182/1) GUILHERMINA PIMENTEL  
Cargo/Função: (4912) PROFIS TEC NIV SUPERIOR SERV SAUDE SUS  
Referência: D-007 Carga Horária: 40H  
Un. Adm: (197076) COORD.ART. REG.DE URG.EMERG.DE LEITOS  
HOSPITALARES  
A Partir de: 01/09/2020 Até30/09/2020  
Qtde Plantões: 1

Processo N.: 328919/2020

Nome: (295215/1) HELIDA GONCALINA CORREA DA SILVA SOARES  
Cargo/Função: (12044) NIVEL MEDIO ADMINISTRATIVO  
Referência: 000 Carga Horária: 40H  
Un. Adm: (118710) UNID.ESPEC. DE CONTR. MOVIMENTACAO DE PESSOAL  
A Partir de: 01/08/2020 Até31/08/2020  
Qtde Plantões: 14

Processo N.: 343033/2020

Nome: (59604/2) HENRIQUE ALVARENGA SILVA  
Cargo/Função: (4912) PROFIS TEC NIV SUPERIOR SERV SAUDE SUS  
Referência: D-008 Carga Horária: 40H  
Un. Adm: (195693) HOSP. REG. DE SORRISO  
A Partir de: 01/05/2020 Até31/05/2020  
Qtde Plantões: 12

Processo N.: 328919/2020

Nome: (295702/1) HUDSON MAJELA GOMES  
Cargo/Função: (12044) NIVEL MEDIO ADMINISTRATIVO  
Referência: 000 Carga Horária: 40H  
Un. Adm: (118710) UNID.ESPEC. DE CONTR. MOVIMENTACAO DE PESSOAL  
A Partir de: 01/08/2020 Até31/08/2020  
Qtde Plantões: 13

Processo N.: 338232/2020

Nome: (300470/1) IDENIR COSTA LOURENCO JUNIOR  
Cargo/Função: (12046) NIVEL FUNDAMENTAL ADMINISTRATIVO  
Referência: 000 Carga Horária: 40H  
Un. Adm: (195707) HOSP. REG. "DOUTOR ANTONIO CARLOS SOUTO FONTES"  
A Partir de: 01/08/2020 Até31/08/2020  
Qtde Plantões: 8

Processo N.: 328919/2020

Nome: (295454/1) INGRID NERIS DE BRITO  
Cargo/Função: (12044) NIVEL MEDIO ADMINISTRATIVO  
Referência: 000 Carga Horária: 40H  
Un. Adm: (118710) UNID.ESPEC. DE CONTR. MOVIMENTACAO DE PESSOAL  
A Partir de: 01/08/2020 Até31/08/2020  
Qtde Plantões: 12

Processo N.: 341230/2020

Nome: (94081/1) IRMA MARCAL LOURENCO  
Cargo/Função: (4989) PROFIS APOIO SERV SAUDE SUS  
Referência: D-007 Carga Horária: 40H  
Un. Adm: (195707) HOSP. REG. "DOUTOR ANTONIO CARLOS SOUTO FONTES"  
A Partir de: 01/08/2020 Até31/08/2020  
Qtde Plantões: 13

Processo N.: 336514/2020

Nome: (295865/1) JACKSON ALVES DE OLIVEIRA  
Cargo/Função: (12038) NIVEL TECNICO ASSISTENCIAL  
Referência: 000 Carga Horária: 40H  
Un. Adm: (195685) HOSP. REG. DE RONDONOPOLIS IRMÂELZA GIOVANELLA

A Partir de: 01/05/2020 Até: 31/05/2020  
Qtde Plantões: 14

Processo N.: 343033/2020  
Nome: (72518/2) JACQUELINE EUNICE MAGALHAES CAMPOS  
Cargo/Função: (4912) PROFIS TEC NIV SUPERIOR SERV SAUDE SUS  
Referência: D-007 Carga Horária: 40H  
Un. Adm: (195693) HOSP. REG. DE SORRISO  
A Partir de: 01/05/2020 Até: 31/05/2020  
Qtde Plantões: 4

Processo N.: 338232/2020  
Nome: (280728/3) JAILSON CONCEICAO DE ARRUDA  
Cargo/Função: (12046) NIVEL FUNDAMENTAL ADMINISTRATIVO  
Referência: 000 Carga Horária: 40H  
Un. Adm: (195707) HOSP. REG. "DOUTOR ANTONIO CARLOS SOUTO FONTES"  
A Partir de: 01/08/2020 Até: 31/08/2020  
Qtde Plantões: 13

Processo N.: 341226/2020  
Nome: (94851/1) JAIR OLIVEIRA DOS SANTOS FILHO  
Cargo/Função: (4946) PROFIS TEC NIV MEDIO SERV SAUDE SUS  
Referência: D-007 Carga Horária: 40H  
Un. Adm: (195707) HOSP. REG. "DOUTOR ANTONIO CARLOS SOUTO FONTES"  
A Partir de: 01/08/2020 Até: 31/08/2020  
Qtde Plantões: 14

Processo N.: 341233/2020  
Nome: (67355/2) JANETE PERIN TURAZZI  
Cargo/Função: (4912) PROFIS TEC NIV SUPERIOR SERV SAUDE SUS  
Referência: D-006 Carga Horária: 40H  
Un. Adm: (195707) HOSP. REG. "DOUTOR ANTONIO CARLOS SOUTO FONTES"  
A Partir de: 01/08/2020 Até: 31/08/2020  
Qtde Plantões: 13

Processo N.: 343033/2020  
Nome: (118978/1) JEAN CARLS LEIRSON NANDI  
Cargo/Função: (4912) PROFIS TEC NIV SUPERIOR SERV SAUDE SUS  
Referência: D-006 Carga Horária: 40H  
Un. Adm: (195693) HOSP. REG. DE SORRISO  
A Partir de: 01/05/2020 Até: 31/05/2020  
Qtde Plantões: 13

Processo N.: 376442/2020  
Nome: (295532/1) JEAN CONCEICAO SANTANA  
Cargo/Função: (12054) CONDOTOR DE AMBULANCIA  
Referência: 000 Carga Horária: 40H  
Un. Adm: (118710) UNID.ESPEC. DE CONTR. MOVIMENTACAO DE PESSOAL  
A Partir de: 01/09/2020 Até: 30/09/2020  
Qtde Plantões: 13

Processo N.: 328919/2020  
Nome: (295132/1) JOANA DARC PEREIRA DOS SANTOS OLIVEIRA  
Cargo/Função: (12044) NIVEL MEDIO ADMINISTRATIVO  
Referência: 000 Carga Horária: 40H  
Un. Adm: (118710) UNID.ESPEC. DE CONTR. MOVIMENTACAO DE PESSOAL  
A Partir de: 01/08/2020 Até: 31/08/2020  
Qtde Plantões: 14

Processo N.: 341233/2020  
Nome: (94036/1) JOAO CARLOS RONDON DE LIMA  
Cargo/Função: (4912) PROFIS TEC NIV SUPERIOR SERV SAUDE SUS  
Referência: D-007 Carga Horária: 40H  
Un. Adm: (195707) HOSP. REG. "DOUTOR ANTONIO CARLOS SOUTO FONTES"  
A Partir de: 01/08/2020 Até: 31/08/2020  
Qtde Plantões: 13

Processo N.: 328919/2020  
Nome: (299488/1) JOAO LUIZ BRAGA DE MORAES FILHO  
Cargo/Função: (12044) NIVEL MEDIO ADMINISTRATIVO  
Referência: 000 Carga Horária: 40H  
Un. Adm: (118710) UNID.ESPEC. DE CONTR. MOVIMENTACAO DE PESSOAL  
A Partir de: 01/08/2020 Até: 31/08/2020  
Qtde Plantões: 14

Processo N.: 376442/2020  
Nome: (299469/1) JONATHAN GOMES DE OLIVEIRA  
Cargo/Função: (12054) CONDOTOR DE AMBULANCIA  
Referência: 000 Carga Horária: 40H  
Un. Adm: (118710) UNID.ESPEC. DE CONTR. MOVIMENTACAO DE PESSOAL  
A Partir de: 01/09/2020 Até: 30/09/2020  
Qtde Plantões: 13

Processo N.: 343033/2020  
Nome: (103787/1) JOSE TARCO DE ABRANTES JUNIOR  
Cargo/Função: (4912) PROFIS TEC NIV SUPERIOR SERV SAUDE SUS  
Referência: D-006 Carga Horária: 40H  
Un. Adm: (195693) HOSP. REG. DE SORRISO  
A Partir de: 01/05/2020 Até: 31/05/2020  
Qtde Plantões: 3

Processo N.: 343033/2020  
Nome: (95126/2) JOSEANA DE ABRANTES  
Cargo/Função: (4912) PROFIS TEC NIV SUPERIOR SERV SAUDE SUS  
Referência: D-006 Carga Horária: 40H  
Un. Adm: (195693) HOSP. REG. DE SORRISO  
A Partir de: 01/05/2020 Até: 31/05/2020  
Qtde Plantões: 1

Processo N.: 336514/2020  
Nome: (293852/1) JOSI KREMER DA ROSA MORAES  
Cargo/Função: (12038) NIVEL TECNICO ASSISTENCIAL  
Referência: 000 Carga Horária: 40H  
Un. Adm: (195685) HOSP. REG. DE RONDONOPOLIS IRMÂELZA GIOVANELLA  
A Partir de: 01/05/2020 Até: 31/05/2020  
Qtde Plantões: 10

Processo N.: 338232/2020  
Nome: (300471/1) JUAREZ DE SOUZA FERREIRA  
Cargo/Função: (12046) NIVEL FUNDAMENTAL ADMINISTRATIVO  
Referência: 000 Carga Horária: 40H  
Un. Adm: (195707) HOSP. REG. "DOUTOR ANTONIO CARLOS SOUTO FONTES"  
A Partir de: 01/08/2020 Até: 31/08/2020  
Qtde Plantões: 9

Processo N.: 328919/2020  
Nome: (298727/1) JUDSON SEBASTIAO SILVA DE SOUZA  
Cargo/Função: (12044) NIVEL MEDIO ADMINISTRATIVO  
Referência: 000 Carga Horária: 40H  
Un. Adm: (118710) UNID.ESPEC. DE CONTR. MOVIMENTACAO DE PESSOAL  
A Partir de: 01/08/2020 Até: 31/08/2020  
Qtde Plantões: 14

Processo N.: 328919/2020  
Nome: (295278/1) JULIELI RONDON  
Cargo/Função: (12044) NIVEL MEDIO ADMINISTRATIVO  
Referência: 000 Carga Horária: 40H  
Un. Adm: (118710) UNID.ESPEC. DE CONTR. MOVIMENTACAO DE PESSOAL  
A Partir de: 01/08/2020 Até: 31/08/2020  
Qtde Plantões: 14

Processo N.: 341230/2020  
Nome: (103785/1) JULIETA FILISMINA DO NASCIMENTO  
Cargo/Função: (4989) PROFIS APOIO SERV SAUDE SUS  
Referência: D-006 Carga Horária: 40H  
Un. Adm: (195707) HOSP. REG. "DOUTOR ANTONIO CARLOS SOUTO FONTES"  
A Partir de: 01/08/2020 Até: 31/08/2020  
Qtde Plantões: 13

Processo N.: 336514/2020  
Nome: (293324/2) JUNIELE PORTELA DA COSTA  
Cargo/Função: (12038) NIVEL TECNICO ASSISTENCIAL  
Referência: 000 Carga Horária: 40H  
Un. Adm: (195685) HOSP. REG. DE RONDONOPOLIS IRMÂELZA GIOVANELLA  
A Partir de: 01/05/2020 Até: 31/05/2020  
Qtde Plantões: 13

Processo N.: 341230/2020  
Nome: (94521/1) JURACI PEREIRA CALIXTO  
Cargo/Função: (4989) PROFIS APOIO SERV SAUDE SUS  
Referência: D-007 Carga Horária: 40H  
Un. Adm: (195707) HOSP. REG. "DOUTOR ANTONIO CARLOS SOUTO FONTES"  
A Partir de: 01/08/2020 Até: 31/08/2020  
Qtde Plantões: 10

Processo N.: 328919/2020  
Nome: (298757/1) KEILA MARCIA DE ARRUDA GORGETE  
Cargo/Função: (12044) NIVEL MEDIO ADMINISTRATIVO  
Referência: 000 Carga Horária: 40H  
Un. Adm: (118710) UNID.ESPEC. DE CONTR. MOVIMENTACAO DE PESSOAL  
A Partir de: 01/08/2020 Até: 31/08/2020  
Qtde Plantões: 13

Processo N.: 343033/2020  
Nome: (106611/1) KEILA TONINI LOEBLEIN  
Cargo/Função: (4912) PROFIS TEC NIV SUPERIOR SERV SAUDE SUS  
Referência: C-006 Carga Horária: 30H  
Un. Adm: (195693) HOSP. REG. DE SORRISO  
A Partir de: 01/05/2020 Até: 31/05/2020  
Qtde Plantões: 10

Processo N.: 328919/2020  
Nome: (295396/1) KELVY KELY APARECIDA PENNA MAGALHAES  
Cargo/Função: (12044) NIVEL MEDIO ADMINISTRATIVO  
Referência: 000 Carga Horária: 40H  
Un. Adm: (118710) UNID.ESPEC. DE CONTR. MOVIMENTACAO DE PESSOAL  
A Partir de: 01/08/2020 Até: 31/08/2020  
Qtde Plantões: 14

Processo N.: 328919/2020  
Nome: (247381/7) KERLY REGINA MORAIS COSTA  
Cargo/Função: (12044) NIVEL MEDIO ADMINISTRATIVO  
Referência: 000 Carga Horária: 40H  
Un. Adm: (118710) UNID.ESPEC. DE CONTR. MOVIMENTACAO DE PESSOAL  
A Partir de: 01/08/2020 Até: 31/08/2020  
Qtde Plantões: 14

Processo N.: 434616/2020  
Nome: (295472/2) KETHRYNN SUSANNE ALMEIDA FERRAZ TOTTI  
Cargo/Função: (12036) NIVEL SUPERIOR ASSISTENCIAL  
Referência: 000 Carga Horária: 40H  
Un. Adm: (118710) UNID.ESPEC. DE CONTR. MOVIMENTACAO DE PESSOAL  
A Partir de: 01/10/2020 Até: 30/10/2020  
Qtde Plantões: 12

Processo N.: 328919/2020  
Nome: (296745/1) LAISSA FABIELLY RAMOS COUTO  
Cargo/Função: (12044) NIVEL MEDIO ADMINISTRATIVO  
Referência: 000 Carga Horária: 40H  
Un. Adm: (118710) UNID.ESPEC. DE CONTR. MOVIMENTACAO DE PESSOAL  
A Partir de: 01/08/2020 Até: 31/08/2020  
Qtde Plantões: 14

Processo N.: 328919/2020  
Nome: (205041/4) LARISSA DE CARVALHO  
Cargo/Função: (12044) NIVEL MEDIO ADMINISTRATIVO  
Referência: 000 Carga Horária: 40H  
Un. Adm: (118710) UNID.ESPEC. DE CONTR. MOVIMENTACAO DE PESSOAL  
A Partir de: 01/08/2020 Até: 31/08/2020  
Qtde Plantões: 13

Processo N.: 328919/2020  
Nome: (294857/1) LAURA CAVALCANTE TAQUES DOS REIS

Cargo/Função: (12044) NIVEL MEDIO ADMINISTRATIVO  
Referência: 000 Carga Horária: 40H  
Un. Adm: (118710) UNID.ESPEC. DE CONTR. MOVIMENTACAO DE PESSOAL  
A Partir de: 01/08/2020 Até31/08/2020  
Qtde Plantões: 12

Processo N.: 328919/2020

Nome: (295056/1) LAURIANY GIMENEZ PIERRI  
Cargo/Função: (12044) NIVEL MEDIO ADMINISTRATIVO  
Referência: 000 Carga Horária: 40H  
Un. Adm: (118710) UNID.ESPEC. DE CONTR. MOVIMENTACAO DE PESSOAL  
A Partir de: 01/08/2020 Até31/08/2020  
Qtde Plantões: 14

Processo N.: 328919/2020

Nome: (299310/1) LEANDRO ANTONIO GARCIA  
Cargo/Função: (12044) NIVEL MEDIO ADMINISTRATIVO  
Referência: 000 Carga Horária: 40H  
Un. Adm: (118710) UNID.ESPEC. DE CONTR. MOVIMENTACAO DE PESSOAL  
A Partir de: 01/08/2020 Até31/08/2020  
Qtde Plantões: 14

Processo N.: 328919/2020

Nome: (300216/1) LEONARDO DA SILVA PADILHA FILHO  
Cargo/Função: (12044) NIVEL MEDIO ADMINISTRATIVO  
Referência: 000 Carga Horária: 40H  
Un. Adm: (118710) UNID.ESPEC. DE CONTR. MOVIMENTACAO DE PESSOAL  
A Partir de: 01/08/2020 Até31/08/2020  
Qtde Plantões: 14

Processo N.: 328919/2020

Nome: (295088/1) LIDIANE BAIZAN EVANGELISTA FONTES  
Cargo/Função: (12044) NIVEL MEDIO ADMINISTRATIVO  
Referência: 000 Carga Horária: 40H  
Un. Adm: (118710) UNID.ESPEC. DE CONTR. MOVIMENTACAO DE PESSOAL  
A Partir de: 01/08/2020 Até31/08/2020  
Qtde Plantões: 14

Processo N.: 343033/2020

Nome: (68061/4) LIGDA RODRIGUES LOPES HOFFMANN  
Cargo/Função: (4912) PROFIS TEC NIV SUPERIOR SERV SAUDE SUS  
Referência: D-007 Carga Horária: 40H  
Un. Adm: (195693) HOSP. REG. DE SORRISO  
A Partir de: 01/05/2020 Até31/05/2020  
Qtde Plantões: 13

Processo N.: 341233/2020

Nome: (118075/1) LILIANE TRIVELLATO GRASSI  
Cargo/Função: (4912) PROFIS TEC NIV SUPERIOR SERV SAUDE SUS  
Referência: D-006 Carga Horária: 40H  
Un. Adm: (195707) HOSP. REG. "DOUTOR ANTONIO CARLOS SOUTO FONTES"  
A Partir de: 01/08/2020 Até31/08/2020  
Qtde Plantões: 13

Processo N.: 410592/2020

Nome: (299675/1) LOUISE FERNANDA DA SILVA CAMPOS GORGETE  
Cargo/Função: (12036) NIVEL SUPERIOR ASSISTENCIAL  
Referência: 000 Carga Horária: 40H  
Un. Adm: (118710) UNID.ESPEC. DE CONTR. MOVIMENTACAO DE PESSOAL  
A Partir de: 01/07/2020 Até31/07/2020  
Qtde Plantões: 7

Processo N.: 410603/2020

Nome: (299675/1) LOUISE FERNANDA DA SILVA CAMPOS GORGETE  
Cargo/Função: (12036) NIVEL SUPERIOR ASSISTENCIAL  
Referência: 000 Carga Horária: 40H  
Un. Adm: (118710) UNID.ESPEC. DE CONTR. MOVIMENTACAO DE PESSOAL  
A Partir de: 22/06/2020 Até30/06/2020  
Qtde Plantões: 5

Processo N.: 328919/2020

Nome: (295474/1) LUCIANA FERREIRA DE MAGALHAES  
Cargo/Função: (12044) NIVEL MEDIO ADMINISTRATIVO  
Referência: 000 Carga Horária: 40H  
Un. Adm: (118710) UNID.ESPEC. DE CONTR. MOVIMENTACAO DE PESSOAL  
A Partir de: 01/08/2020 Até31/08/2020  
Qtde Plantões: 14

Processo N.: 336514/2020

Nome: (291718/2) LUCIANA SOARES DE PINHO  
Cargo/Função: (12038) NIVEL TECNICO ASSISTENCIAL  
Referência: 000 Carga Horária: 40H  
Un. Adm: (195685) HOSP. REG. DE RONDONOPOLIS IRMÆLZA GIOVANELLA  
A Partir de: 01/05/2020 Até31/05/2020  
Qtde Plantões: 13

Processo N.: 328919/2020

Nome: (272204/4) LUCIANE SALES DE ASSIS  
Cargo/Função: (12044) NIVEL MEDIO ADMINISTRATIVO  
Referência: 000 Carga Horária: 40H  
Un. Adm: (118710) UNID.ESPEC. DE CONTR. MOVIMENTACAO DE PESSOAL  
A Partir de: 01/08/2020 Até31/08/2020  
Qtde Plantões: 14

Processo N.: 328919/2020

Nome: (297221/1) LUCIELY SANTOS SILVA  
Cargo/Função: (12044) NIVEL MEDIO ADMINISTRATIVO  
Referência: 000 Carga Horária: 40H  
Un. Adm: (118710) UNID.ESPEC. DE CONTR. MOVIMENTACAO DE PESSOAL  
A Partir de: 01/08/2020 Até31/08/2020  
Qtde Plantões: 13

Processo N.: 328919/2020

Nome: (295348/1) LUCYDANE FARIAS DE SOUZA  
Cargo/Função: (12044) NIVEL MEDIO ADMINISTRATIVO  
Referência: 000 Carga Horária: 40H

Un. Adm: (118710) UNID.ESPEC. DE CONTR. MOVIMENTACAO DE PESSOAL  
A Partir de: 01/08/2020 Até31/08/2020  
Qtde Plantões: 14

Processo N.: 338232/2020

Nome: (280833/2) LUIZ MARCIO DE PAULA  
Cargo/Função: (12050) NIVEL FUNDAMENTAL  
Referência: 000 Carga Horária: 40H  
Un. Adm: (195707) HOSP. REG. "DOUTOR ANTONIO CARLOS SOUTO FONTES"  
A Partir de: 01/08/2020 Até31/08/2020  
Qtde Plantões: 13

Processo N.: 328919/2020

Nome: (295096/1) MAGSANDRA MARTINS DE SIQUEIRA  
Cargo/Função: (12044) NIVEL MEDIO ADMINISTRATIVO  
Referência: 000 Carga Horária: 40H  
Un. Adm: (118710) UNID.ESPEC. DE CONTR. MOVIMENTACAO DE PESSOAL  
A Partir de: 01/08/2020 Até31/08/2020  
Qtde Plantões: 13

Processo N.: 341230/2020

Nome: (95245/1) MAIRA FERREIRA DA SILVA  
Cargo/Função: (4989) PROFIS APOIO SERV SAUDE SUS  
Referência: D-007 Carga Horária: 40H  
Un. Adm: (195707) HOSP. REG. "DOUTOR ANTONIO CARLOS SOUTO FONTES"  
A Partir de: 01/08/2020 Até31/08/2020  
Qtde Plantões: 14

Processo N.: 338232/2020

Nome: (280506/2) MAIROON RODRIGO FELIPPE ALMEIDA NERIS DE ASSUNCAO  
Cargo/Função: (12046) NIVEL FUNDAMENTAL ADMINISTRATIVO  
Referência: 000 Carga Horária: 40H  
Un. Adm: (195707) HOSP. REG. "DOUTOR ANTONIO CARLOS SOUTO FONTES"  
A Partir de: 01/08/2020 Até31/08/2020  
Qtde Plantões: 14

Processo N.: 341230/2020

Nome: (94490/1) MARCELO DA SILVA LOURENCO  
Cargo/Função: (4989) PROFIS APOIO SERV SAUDE SUS  
Referência: D-007 Carga Horária: 40H  
Un. Adm: (195707) HOSP. REG. "DOUTOR ANTONIO CARLOS SOUTO FONTES"  
A Partir de: 01/08/2020 Até31/08/2020  
Qtde Plantões: 12

Processo N.: 341230/2020

Nome: (93967/1) MARCILENE MORAES DA CRUZ  
Cargo/Função: (4989) PROFIS APOIO SERV SAUDE SUS  
Referência: D-007 Carga Horária: 40H  
Un. Adm: (195707) HOSP. REG. "DOUTOR ANTONIO CARLOS SOUTO FONTES"  
A Partir de: 01/08/2020 Até31/08/2020  
Qtde Plantões: 13

Processo N.: 341230/2020

Nome: (94035/1) MARCIO BARROS DA SILVA  
Cargo/Função: (4989) PROFIS APOIO SERV SAUDE SUS  
Referência: D-007 Carga Horária: 40H  
Un. Adm: (195707) HOSP. REG. "DOUTOR ANTONIO CARLOS SOUTO FONTES"  
A Partir de: 01/08/2020 Até31/08/2020  
Qtde Plantões: 13

Processo N.: 341230/2020

Nome: (101106/1) MARIA APARECIDA DO CARMO VILANOVA  
Cargo/Função: (4989) PROFIS APOIO SERV SAUDE SUS  
Referência: D-006 Carga Horária: 40H  
Un. Adm: (195707) HOSP. REG. "DOUTOR ANTONIO CARLOS SOUTO FONTES"  
A Partir de: 01/08/2020 Até31/08/2020  
Qtde Plantões: 13

Processo N.: 341226/2020

Nome: (94847/1) MARIA APARECIDA SOARES  
Cargo/Função: (4946) PROFIS TEC NIV MEDIO SERV SAUDE SUS  
Referência: D-007 Carga Horária: 40H  
Un. Adm: (195707) HOSP. REG. "DOUTOR ANTONIO CARLOS SOUTO FONTES"  
A Partir de: 01/08/2020 Até31/08/2020  
Qtde Plantões: 14

Processo N.: 343033/2020

Nome: (53431/10) MARIA DAS GRACAS DA SILVA ALBUQUERQUE NASCIMENTO  
Cargo/Função: (4912) PROFIS TEC NIV SUPERIOR SERV SAUDE SUS  
Referência: D-008 Carga Horária: 40H  
Un. Adm: (195693) HOSP. REG. DE SORRISO  
A Partir de: 01/05/2020 Até31/05/2020  
Qtde Plantões: 8

Processo N.: 341230/2020

Nome: (57377/1) MARIA DE LOURDES SOUZA PAULA  
Cargo/Função: (4989) PROFIS APOIO SERV SAUDE SUS  
Referência: D-009 Carga Horária: 40H  
Un. Adm: (195707) HOSP. REG. "DOUTOR ANTONIO CARLOS SOUTO FONTES"  
A Partir de: 01/08/2020 Até31/08/2020  
Qtde Plantões: 14

Processo N.: 328919/2020

Nome: (295072/1) MARIA JOSE DA SILVA XAVIER  
Cargo/Função: (12044) NIVEL MEDIO ADMINISTRATIVO  
Referência: 000 Carga Horária: 40H  
Un. Adm: (118710) UNID.ESPEC. DE CONTR. MOVIMENTACAO DE PESSOAL  
A Partir de: 01/08/2020 Até31/08/2020  
Qtde Plantões: 14

Processo N.: 341230/2020

Nome: (90660/2) MARIA LAUDELINA SOARES  
Cargo/Função: (4989) PROFIS APOIO SERV SAUDE SUS  
Referência: D-007 Carga Horária: 40H  
Un. Adm: (195707) HOSP. REG. "DOUTOR ANTONIO CARLOS SOUTO FONTES"  
A Partir de: 01/08/2020 Até31/08/2020

Qtde Plantões: 11

Processo N.: 290146/2020

Nome: (298612/1) MARIA MIGUELINA ALENCASTRO CORREA  
Cargo/Função: (12036) NIVEL SUPERIOR ASSISTENCIAL  
Referência: 000 Carga Horária: 30H  
Un. Adm: (118710) UNID.ESPEC. DE CONTR. MOVIMENTACAO DE PESSOAL  
A Partir de: 01/06/2020 Até30/06/2020  
Qtde Plantões: 4

Processo N.: 341226/2020

Nome: (95519/1) MARILZA APARECIDA LUZ  
Cargo/Função: (4946) PROFIS TEC NIV MEDIO SERV SAUDE SUS  
Referência: D-006 Carga Horária: 40H  
Un. Adm: (195707) HOSP. REG. "DOUTOR ANTONIO CARLOS SOUTO FONTES"  
A Partir de: 01/08/2020 Até31/08/2020  
Qtde Plantões: 14

Processo N.: 328919/2020

Nome: (295040/1) MARINES JANAINA DA SILVA  
Cargo/Função: (12044) NIVEL MEDIO ADMINISTRATIVO  
Referência: 000 Carga Horária: 40H  
Un. Adm: (118710) UNID.ESPEC. DE CONTR. MOVIMENTACAO DE PESSOAL  
A Partir de: 01/08/2020 Até31/08/2020  
Qtde Plantões: 14

Processo N.: 343033/2020

Nome: (97282/2) MARISTELA CUCHI  
Cargo/Função: (4912) PROFIS TEC NIV SUPERIOR SERV SAUDE SUS  
Referência: D-006 Carga Horária: 40H  
Un. Adm: (195693) HOSP. REG. DE SORRISO  
A Partir de: 01/05/2020 Até31/05/2020  
Qtde Plantões: 13

Processo N.: 401341/2020

Nome: (50119/2) MARTA CRISTINA BUNORO FERRO  
Cargo/Função: (4912) PROFIS TEC NIV SUPERIOR SERV SAUDE SUS  
Referência: D-006 Carga Horária: 30H  
Un. Adm: (197076) COORD.ART. REG.DE URG.EMERG.DE LEITOS

HOSPITALARES

A Partir de: 01/09/2020 Até30/09/2020

Qtde Plantões: 10

Processo N.: 328919/2020

Nome: (295484/1) MARTIANA ANGELA NARDI  
Cargo/Função: (12044) NIVEL MEDIO ADMINISTRATIVO  
Referência: 000 Carga Horária: 40H  
Un. Adm: (118710) UNID.ESPEC. DE CONTR. MOVIMENTACAO DE PESSOAL  
A Partir de: 01/08/2020 Até31/08/2020  
Qtde Plantões: 14

Processo N.: 338232/2020

Nome: (297092/1) MATEUS GUILHERME DA SILVA MARTINS  
Cargo/Função: (12046) NIVEL FUNDAMENTAL ADMINISTRATIVO  
Referência: 000 Carga Horária: 40H  
Un. Adm: (195707) HOSP. REG. "DOUTOR ANTONIO CARLOS SOUTO FONTES"  
A Partir de: 01/08/2020 Até31/08/2020  
Qtde Plantões: 14

Processo N.: 341230/2020

Nome: (94034/1) MAURINA FERNANDES DOS SANTOS  
Cargo/Função: (4989) PROFIS APOIO SERV SAUDE SUS  
Referência: D-007 Carga Horária: 40H  
Un. Adm: (195707) HOSP. REG. "DOUTOR ANTONIO CARLOS SOUTO FONTES"  
A Partir de: 01/08/2020 Até31/08/2020  
Qtde Plantões: 8

Processo N.: 336514/2020

Nome: (293872/1) MAYK HENRIQUE ROSA CAMPOS  
Cargo/Função: (12038) NIVEL TECNICO ASSISTENCIAL  
Referência: 000 Carga Horária: 40H  
Un. Adm: (195685) HOSP. REG. DE RONDONOPOLIS IRMÂELZA GIOVANELLA  
A Partir de: 01/05/2020 Até31/05/2020  
Qtde Plantões: 13

Processo N.: 328919/2020

Nome: (280490/2) MAYKSON FERREIRA DOS SANTOS  
Cargo/Função: (12044) NIVEL MEDIO ADMINISTRATIVO  
Referência: 000 Carga Horária: 40H  
Un. Adm: (118710) UNID.ESPEC. DE CONTR. MOVIMENTACAO DE PESSOAL  
A Partir de: 01/08/2020 Até31/08/2020  
Qtde Plantões: 14

Processo N.: 341230/2020

Nome: (73805/4) NEIDES APARECIDA DE SOUZA  
Cargo/Função: (4989) PROFIS APOIO SERV SAUDE SUS  
Referência: D-007 Carga Horária: 40H  
Un. Adm: (195707) HOSP. REG. "DOUTOR ANTONIO CARLOS SOUTO FONTES"  
A Partir de: 01/08/2020 Até31/08/2020  
Qtde Plantões: 13

Processo N.: 341230/2020

Nome: (94055/1) NEUZA DE ARRUDA RODRIGUES  
Cargo/Função: (4989) PROFIS APOIO SERV SAUDE SUS  
Referência: D-007 Carga Horária: 40H  
Un. Adm: (195707) HOSP. REG. "DOUTOR ANTONIO CARLOS SOUTO FONTES"  
A Partir de: 01/08/2020 Até31/08/2020  
Qtde Plantões: 12

Processo N.: 336514/2020

Nome: (234002/2) NEUZETH DE SOUZA FERREIRA  
Cargo/Função: (12038) NIVEL TECNICO ASSISTENCIAL  
Referência: 000 Carga Horária: 40H  
Un. Adm: (195685) HOSP. REG. DE RONDONOPOLIS IRMÂELZA GIOVANELLA  
A Partir de: 01/05/2020 Até31/05/2020  
Qtde Plantões: 12

Processo N.: 390011/2020

Nome: (299041/1) NYLTON SANTOS RODRIGUES  
Cargo/Função: (12050) NIVEL FUNDAMENTAL  
Referência: 000 Carga Horária: 40H  
Un. Adm: (118710) UNID.ESPEC. DE CONTR. MOVIMENTACAO DE PESSOAL  
A Partir de: 23/03/2020 Até30/03/2020  
Qtde Plantões: 5

Processo N.: 328919/2020

Nome: (299313/1) ODIL BISPO DA SILVA  
Cargo/Função: (12044) NIVEL MEDIO ADMINISTRATIVO  
Referência: 000 Carga Horária: 40H  
Un. Adm: (118710) UNID.ESPEC. DE CONTR. MOVIMENTACAO DE PESSOAL  
A Partir de: 01/08/2020 Até31/08/2020  
Qtde Plantões: 14

Processo N.: 338232/2020

Nome: (90470/6) OSMAR ANTONIO DA SILVA HORTA  
Cargo/Função: (12050) NIVEL FUNDAMENTAL  
Referência: 000 Carga Horária: 40H  
Un. Adm: (195707) HOSP. REG. "DOUTOR ANTONIO CARLOS SOUTO FONTES"  
A Partir de: 01/08/2020 Até31/08/2020  
Qtde Plantões: 13

Processo N.: 328919/2020

Nome: (295414/1) PATRICIA VALERIA SOUSA DO NASCIMENTO  
Cargo/Função: (12044) NIVEL MEDIO ADMINISTRATIVO  
Referência: 000 Carga Horária: 40H  
Un. Adm: (118710) UNID.ESPEC. DE CONTR. MOVIMENTACAO DE PESSOAL  
A Partir de: 01/08/2020 Até31/08/2020  
Qtde Plantões: 14

Processo N.: 328919/2020

Nome: (280369/2) PAULO BATISTA DE SOUZA  
Cargo/Função: (12044) NIVEL MEDIO ADMINISTRATIVO  
Referência: 000 Carga Horária: 40H  
Un. Adm: (118710) UNID.ESPEC. DE CONTR. MOVIMENTACAO DE PESSOAL  
A Partir de: 01/08/2020 Até31/08/2020  
Qtde Plantões: 14

Processo N.: 338232/2020

Nome: (280749/2) PAULO CESAR DOS SANTOS  
Cargo/Função: (12050) NIVEL FUNDAMENTAL  
Referência: 000 Carga Horária: 40H  
Un. Adm: (195707) HOSP. REG. "DOUTOR ANTONIO CARLOS SOUTO FONTES"  
A Partir de: 01/08/2020 Até31/08/2020  
Qtde Plantões: 13

Processo N.: 338232/2020

Nome: (280418/2) PAULO CESAR VIEIRA  
Cargo/Função: (12050) NIVEL FUNDAMENTAL  
Referência: 000 Carga Horária: 40H  
Un. Adm: (195707) HOSP. REG. "DOUTOR ANTONIO CARLOS SOUTO FONTES"  
A Partir de: 01/08/2020 Até31/08/2020  
Qtde Plantões: 13

Processo N.: 336514/2020

Nome: (291874/2) PAULO HENRIQUE DE ALMEIDA  
Cargo/Função: (12038) NIVEL TECNICO ASSISTENCIAL  
Referência: 000 Carga Horária: 40H  
Un. Adm: (195685) HOSP. REG. DE RONDONOPOLIS IRMÂELZA GIOVANELLA  
A Partir de: 01/05/2020 Até31/05/2020  
Qtde Plantões: 13

Processo N.: 343033/2020

Nome: (69881/3) PAULO JOSE GAMBA DE OLIVEIRA  
Cargo/Função: (4912) PROFIS TEC NIV SUPERIOR SERV SAUDE SUS  
Referência: D-006 Carga Horária: 40H  
Un. Adm: (195693) HOSP. REG. DE SORRISO  
A Partir de: 01/05/2020 Até31/05/2020  
Qtde Plantões: 14

Processo N.: 328919/2020

Nome: (299037/1) PAULO VICTOR SILVA SOARES  
Cargo/Função: (12044) NIVEL MEDIO ADMINISTRATIVO  
Referência: 000 Carga Horária: 40H  
Un. Adm: (118710) UNID.ESPEC. DE CONTR. MOVIMENTACAO DE PESSOAL  
A Partir de: 01/08/2020 Até31/08/2020  
Qtde Plantões: 9

Processo N.: 341230/2020

Nome: (93998/1) RANIL SALVADOR DE LIMA  
Cargo/Função: (4989) PROFIS APOIO SERV SAUDE SUS  
Referência: D-007 Carga Horária: 40H  
Un. Adm: (195707) HOSP. REG. "DOUTOR ANTONIO CARLOS SOUTO FONTES"  
A Partir de: 01/08/2020 Até31/08/2020  
Qtde Plantões: 12

Processo N.: 341226/2020

Nome: (94504/1) REGINA ANGELICA CRUZ COELHO  
Cargo/Função: (4946) PROFIS TEC NIV MEDIO SERV SAUDE SUS  
Referência: D-007 Carga Horária: 40H  
Un. Adm: (195707) HOSP. REG. "DOUTOR ANTONIO CARLOS SOUTO FONTES"  
A Partir de: 01/08/2020 Até31/08/2020  
Qtde Plantões: 2

Processo N.: 328919/2020

Nome: (205333/2) RENATA PEGORARO LOBO  
Cargo/Função: (12044) NIVEL MEDIO ADMINISTRATIVO  
Referência: 000 Carga Horária: 40H  
Un. Adm: (118710) UNID.ESPEC. DE CONTR. MOVIMENTACAO DE PESSOAL  
A Partir de: 01/08/2020 Até31/08/2020  
Qtde Plantões: 14

Processo N.: 328919/2020

Nome: (268851/9) RENATO ROCHA SILVA



Cargo/Função: (12044) NIVEL MEDIO ADMINISTRATIVO  
Referência: 000 Carga Horária: 40H  
Un. Adm: (118710) UNID.ESPEC. DE CONTR. MOVIMENTACAO DE PESSOAL  
A Partir de: 01/08/2020 Até31/08/2020  
Qtde Plantões: 9

Processo N.: 328919/2020  
Nome: (208850/3) RODRIGO FERNANDES DA SILVA  
Cargo/Função: (12044) NIVEL MEDIO ADMINISTRATIVO  
Referência: 000 Carga Horária: 40H  
Un. Adm: (118710) UNID.ESPEC. DE CONTR. MOVIMENTACAO DE PESSOAL  
A Partir de: 01/08/2020 Até31/08/2020  
Qtde Plantões: 13

Processo N.: 341233/2020  
Nome: (116025/1) ROGERIO DIAS DA CUNHA RAMSDORF  
Cargo/Função: (4912) PROFIS TEC NIV SUPERIOR SERV SAUDE SUS  
Referência: D-006 Carga Horária: 40H  
Un. Adm: (195707) HOSP. REG. "DOUTOR ANTONIO CARLOS SOUTO FONTES"  
A Partir de: 01/08/2020 Até31/08/2020  
Qtde Plantões: 13

Processo N.: 341233/2020  
Nome: (39591/2) RONALDO LUIZ MARQUES  
Cargo/Função: (4912) PROFIS TEC NIV SUPERIOR SERV SAUDE SUS  
Referência: D-007 Carga Horária: 40H  
Un. Adm: (195707) HOSP. REG. "DOUTOR ANTONIO CARLOS SOUTO FONTES"  
A Partir de: 01/08/2020 Até31/08/2020  
Qtde Plantões: 13

Processo N.: 338232/2020  
Nome: (297090/1) RONE PEREIRA LEANDRO  
Cargo/Função: (12046) NIVEL FUNDAMENTAL ADMINISTRATIVO  
Referência: 000 Carga Horária: 40H  
Un. Adm: (195707) HOSP. REG. "DOUTOR ANTONIO CARLOS SOUTO FONTES"  
A Partir de: 01/08/2020 Até31/08/2020  
Qtde Plantões: 13

Processo N.: 341230/2020  
Nome: (93997/1) ROSA HELENA MASJIONE  
Cargo/Função: (4989) PROFIS APOIO SERV SAUDE SUS  
Referência: D-007 Carga Horária: 40H  
Un. Adm: (195707) HOSP. REG. "DOUTOR ANTONIO CARLOS SOUTO FONTES"  
A Partir de: 01/08/2020 Até31/08/2020  
Qtde Plantões: 13

Processo N.: 328919/2020  
Nome: (67571/16) ROSEMERI FERRETTI  
Cargo/Função: (12044) NIVEL MEDIO ADMINISTRATIVO  
Referência: 000 Carga Horária: 40H  
Un. Adm: (118710) UNID.ESPEC. DE CONTR. MOVIMENTACAO DE PESSOAL  
A Partir de: 01/08/2020 Até31/08/2020  
Qtde Plantões: 14

Processo N.: 341226/2020  
Nome: (94501/1) ROSILENE DA SILVA RIBEIRO  
Cargo/Função: (4946) PROFIS TEC NIV MEDIO SERV SAUDE SUS  
Referência: D-006 Carga Horária: 40H  
Un. Adm: (195707) HOSP. REG. "DOUTOR ANTONIO CARLOS SOUTO FONTES"  
A Partir de: 01/08/2020 Até31/08/2020  
Qtde Plantões: 14

Processo N.: 328919/2020  
Nome: (295311/1) SABRINA DOS SANTOS BASTOS PINELI  
Cargo/Função: (12044) NIVEL MEDIO ADMINISTRATIVO  
Referência: 000 Carga Horária: 40H  
Un. Adm: (118710) UNID.ESPEC. DE CONTR. MOVIMENTACAO DE PESSOAL  
A Partir de: 01/08/2020 Até31/08/2020  
Qtde Plantões: 13

Processo N.: 328919/2020  
Nome: (295336/1) SANDRA JESUS TRISTAO  
Cargo/Função: (12044) NIVEL MEDIO ADMINISTRATIVO  
Referência: 000 Carga Horária: 40H  
Un. Adm: (118710) UNID.ESPEC. DE CONTR. MOVIMENTACAO DE PESSOAL  
A Partir de: 01/08/2020 Até31/08/2020  
Qtde Plantões: 13

Processo N.: 328919/2020  
Nome: (295452/1) SANDRA PEREIRA RODRIGUES  
Cargo/Função: (12044) NIVEL MEDIO ADMINISTRATIVO  
Referência: 000 Carga Horária: 40H  
Un. Adm: (118710) UNID.ESPEC. DE CONTR. MOVIMENTACAO DE PESSOAL  
A Partir de: 01/08/2020 Até31/08/2020  
Qtde Plantões: 14

Processo N.: 336514/2020  
Nome: (293320/2) SERGIO BATISTA DOS SANTOS  
Cargo/Função: (12038) NIVEL TECNICO ASSISTENCIAL  
Referência: 000 Carga Horária: 40H  
Un. Adm: (195685) HOSP. REG. DE RONDONOPOLIS IRMÃELZA GIOVANELLA  
A Partir de: 01/05/2020 Até31/05/2020  
Qtde Plantões: 13

Processo N.: 343033/2020  
Nome: (93950/1) SILVANO CARVALHO VILELA  
Cargo/Função: (4912) PROFIS TEC NIV SUPERIOR SERV SAUDE SUS  
Referência: D-007 Carga Horária: 40H  
Un. Adm: (195693) HOSP. REG. DE SORRISO  
A Partir de: 01/05/2020 Até31/05/2020  
Qtde Plantões: 3

Processo N.: 328919/2020  
Nome: (295270/1) SILVIO MATHEUS REZENDE DE PAULA  
Cargo/Função: (12044) NIVEL MEDIO ADMINISTRATIVO  
Referência: 000 Carga Horária: 40H

Un. Adm: (118710) UNID.ESPEC. DE CONTR. MOVIMENTACAO DE PESSOAL  
A Partir de: 01/08/2020 Até31/08/2020  
Qtde Plantões: 14

Processo N.: 341226/2020  
Nome: (94386/1) SOLANGE DA SILVA LIMA  
Cargo/Função: (4946) PROFIS TEC NIV MEDIO SERV SAUDE SUS  
Referência: D-006 Carga Horária: 40H  
Un. Adm: (195707) HOSP. REG. "DOUTOR ANTONIO CARLOS SOUTO FONTES"  
A Partir de: 01/08/2020 Até31/08/2020  
Qtde Plantões: 8

Processo N.: 328919/2020  
Nome: (299060/1) SOLANGE MARIA SERAFIM DE OLIVEIRA  
Cargo/Função: (12044) NIVEL MEDIO ADMINISTRATIVO  
Referência: 000 Carga Horária: 40H  
Un. Adm: (118710) UNID.ESPEC. DE CONTR. MOVIMENTACAO DE PESSOAL  
A Partir de: 01/08/2020 Até31/08/2020  
Qtde Plantões: 13

Processo N.: 376442/2020  
Nome: (232541/2) SOLANGE SIMONETO  
Cargo/Função: (12054) CONDUTOR DE AMBULANCIA  
Referência: 000 Carga Horária: 40H  
Un. Adm: (118710) UNID.ESPEC. DE CONTR. MOVIMENTACAO DE PESSOAL  
A Partir de: 01/09/2020 Até30/09/2020  
Qtde Plantões: 14

Processo N.: 328919/2020  
Nome: (295469/1) TAYLA ADRIELLY JESUS ALVES MACEDO  
Cargo/Função: (12044) NIVEL MEDIO ADMINISTRATIVO  
Referência: 000 Carga Horária: 40H  
Un. Adm: (118710) UNID.ESPEC. DE CONTR. MOVIMENTACAO DE PESSOAL  
A Partir de: 01/08/2020 Até31/08/2020  
Qtde Plantões: 14

Processo N.: 390015/2020  
Nome: (301102/1) THAIS FERNANDA FELICIO MARQUES  
Cargo/Função: (12036) NIVEL SUPERIOR ASSISTENCIAL  
Referência: 000 Carga Horária: 40H  
Un. Adm: (118710) UNID.ESPEC. DE CONTR. MOVIMENTACAO DE PESSOAL  
A Partir de: 26/06/2020 Até30/06/2020  
Qtde Plantões: 2

Processo N.: 328919/2020  
Nome: (295420/1) THALES SOTOLANI ZANDONATO DE AMORIM  
Cargo/Função: (12044) NIVEL MEDIO ADMINISTRATIVO  
Referência: 000 Carga Horária: 40H  
Un. Adm: (118710) UNID.ESPEC. DE CONTR. MOVIMENTACAO DE PESSOAL  
A Partir de: 01/08/2020 Até31/08/2020  
Qtde Plantões: 14

Processo N.: 336514/2020  
Nome: (292170/2) THAYELE JANAINA ALVES DA SILVA  
Cargo/Função: (12038) NIVEL TECNICO ASSISTENCIAL  
Referência: 000 Carga Horária: 40H  
Un. Adm: (195685) HOSP. REG. DE RONDONOPOLIS IRMÃELZA GIOVANELLA  
A Partir de: 01/05/2020 Até31/05/2020  
Qtde Plantões: 13

Processo N.: 338232/2020  
Nome: (297091/1) TIAGO BOTTARI  
Cargo/Função: (12046) NIVEL FUNDAMENTAL ADMINISTRATIVO  
Referência: 000 Carga Horária: 40H  
Un. Adm: (195707) HOSP. REG. "DOUTOR ANTONIO CARLOS SOUTO FONTES"  
A Partir de: 01/08/2020 Até31/08/2020  
Qtde Plantões: 13

Processo N.: 328919/2020  
Nome: (295014/1) VALDENICE DE OLIVEIRA BASTOS NASCIMENTO  
Cargo/Função: (12044) NIVEL MEDIO ADMINISTRATIVO  
Referência: 000 Carga Horária: 40H  
Un. Adm: (118710) UNID.ESPEC. DE CONTR. MOVIMENTACAO DE PESSOAL  
A Partir de: 01/08/2020 Até31/08/2020  
Qtde Plantões: 14

Processo N.: 328919/2020  
Nome: (295438/1) VALDINEI GONCALVES DA COSTA  
Cargo/Função: (12044) NIVEL MEDIO ADMINISTRATIVO  
Referência: 000 Carga Horária: 40H  
Un. Adm: (118710) UNID.ESPEC. DE CONTR. MOVIMENTACAO DE PESSOAL  
A Partir de: 01/08/2020 Até31/08/2020  
Qtde Plantões: 11

Processo N.: 341226/2020  
Nome: (94425/1) VALDSON ANDRE CAMPOS ROSA  
Cargo/Função: (4946) PROFIS TEC NIV MEDIO SERV SAUDE SUS  
Referência: D-007 Carga Horária: 40H  
Un. Adm: (195707) HOSP. REG. "DOUTOR ANTONIO CARLOS SOUTO FONTES"  
A Partir de: 01/08/2020 Até31/08/2020  
Qtde Plantões: 13

Processo N.: 328919/2020  
Nome: (295475/1) VANESSA DE SOUZA GOMES  
Cargo/Função: (12044) NIVEL MEDIO ADMINISTRATIVO  
Referência: 000 Carga Horária: 40H  
Un. Adm: (118710) UNID.ESPEC. DE CONTR. MOVIMENTACAO DE PESSOAL  
A Partir de: 01/08/2020 Até31/08/2020  
Qtde Plantões: 10

Processo N.: 328919/2020  
Nome: (295796/1) VENINA CECILIA DE BARROS  
Cargo/Função: (12044) NIVEL MEDIO ADMINISTRATIVO  
Referência: 000 Carga Horária: 40H  
Un. Adm: (118710) UNID.ESPEC. DE CONTR. MOVIMENTACAO DE PESSOAL  
A Partir de: 01/08/2020 Até31/08/2020

Qtde Plantões: 14

Processo N.: 328919/2020

Nome: (299173/1) VERA PATRICIA ANDRADE MOREIRA  
Cargo/Função: (12044) NIVEL MEDIO ADMINISTRATIVO  
Referência: 000 Carga Horária: 40H  
Un. Adm: (118710) UNID.ESPEC. DE CONTR. MOVIMENTACAO DE PESSOAL  
A Partir de: 01/08/2020 Até31/08/2020  
Qtde Plantões: 14

Processo N.: 328919/2020

Nome: (295330/1) VILMAR SOARES PEREIRA  
Cargo/Função: (12044) NIVEL MEDIO ADMINISTRATIVO  
Referência: 000 Carga Horária: 40H  
Un. Adm: (118710) UNID.ESPEC. DE CONTR. MOVIMENTACAO DE PESSOAL  
A Partir de: 01/08/2020 Até31/08/2020  
Qtde Plantões: 14

Processo N.: 328919/2020

Nome: (295142/1) VIVIAN ANDREIA MACEDO  
Cargo/Função: (12044) NIVEL MEDIO ADMINISTRATIVO  
Referência: 000 Carga Horária: 40H  
Un. Adm: (118710) UNID.ESPEC. DE CONTR. MOVIMENTACAO DE PESSOAL  
A Partir de: 01/08/2020 Até31/08/2020  
Qtde Plantões: 14

Processo N.: 336514/2020

Nome: (293863/1) WAGNER DE FREITAS DE MIRANDA  
Cargo/Função: (12038) NIVEL TECNICO ASSISTENCIAL  
Referência: 000 Carga Horária: 40H  
Un. Adm: (195685) HOSP. REG. DE RONDONOPOLIS IRMÁELZA GIOVANELLA  
A Partir de: 01/05/2020 Até31/05/2020  
Qtde Plantões: 13

Processo N.: 328919/2020

Nome: (295068/1) WALDENISE LEMES DA CRUZ ALVES  
Cargo/Função: (12044) NIVEL MEDIO ADMINISTRATIVO  
Referência: 000 Carga Horária: 40H  
Un. Adm: (118710) UNID.ESPEC. DE CONTR. MOVIMENTACAO DE PESSOAL  
A Partir de: 01/08/2020 Até31/08/2020  
Qtde Plantões: 14

Processo N.: 328919/2020

Nome: (299415/1) WALKER MARQUES ROSA  
Cargo/Função: (12044) NIVEL MEDIO ADMINISTRATIVO  
Referência: 000 Carga Horária: 40H  
Un. Adm: (118710) UNID.ESPEC. DE CONTR. MOVIMENTACAO DE PESSOAL  
A Partir de: 01/08/2020 Até31/08/2020  
Qtde Plantões: 14

Processo N.: 328919/2020

Nome: (295205/1) WALLISON GONCALVES RODRIGUES  
Cargo/Função: (12044) NIVEL MEDIO ADMINISTRATIVO  
Referência: 000 Carga Horária: 40H  
Un. Adm: (118710) UNID.ESPEC. DE CONTR. MOVIMENTACAO DE PESSOAL  
A Partir de: 01/08/2020 Até31/08/2020  
Qtde Plantões: 14

Processo N.: 338232/2020

Nome: (281531/3) WALMIR PEREIRA DE OLIVEIRA  
Cargo/Função: (12046) NIVEL FUNDAMENTAL ADMINISTRATIVO  
Referência: 000 Carga Horária: 40H  
Un. Adm: (195707) HOSP. REG. "DOUTOR ANTONIO CARLOS SOUTO FONTES"  
A Partir de: 01/08/2020 Até31/08/2020  
Qtde Plantões: 14

Processo N.: 348282/2020

Nome: (299040/1) WALTEIR SILVA DUTRA  
Cargo/Função: (12050) NIVEL FUNDAMENTAL  
Referência: 000 Carga Horária: 40H  
Un. Adm: (118710) UNID.ESPEC. DE CONTR. MOVIMENTACAO DE PESSOAL  
A Partir de: 01/06/2020 Até30/06/2020  
Qtde Plantões: 10

Processo N.: 328919/2020

Nome: (295331/1) WILKERNIA SANTIAGO PEREIRA  
Cargo/Função: (12044) NIVEL MEDIO ADMINISTRATIVO  
Referência: 000 Carga Horária: 40H  
Un. Adm: (118710) UNID.ESPEC. DE CONTR. MOVIMENTACAO DE PESSOAL  
A Partir de: 01/08/2020 Até31/08/2020  
Qtde Plantões: 12

Processo N.: 338232/2020

Nome: (281266/3) WILLER ROGER DE ARRUDA  
Cargo/Função: (12046) NIVEL FUNDAMENTAL ADMINISTRATIVO  
Referência: 000 Carga Horária: 40H  
Un. Adm: (195707) HOSP. REG. "DOUTOR ANTONIO CARLOS SOUTO FONTES"  
A Partir de: 01/08/2020 Até31/08/2020  
Qtde Plantões: 13

Processo N.: 341230/2020

Nome: (91206/1) WILMA APARECIDA MENDES MARTINS  
Cargo/Função: (4989) PROFIS APOIO SERV SAUDE SUS  
Referência: D-007 Carga Horária: 40H  
Un. Adm: (195707) HOSP. REG. "DOUTOR ANTONIO CARLOS SOUTO FONTES"  
A Partir de: 01/08/2020 Até31/08/2020  
Qtde Plantões: 9

Processo N.: 328919/2020

Nome: (296825/1) YASMIN ASSIS DOS SANTOS  
Cargo/Função: (12044) NIVEL MEDIO ADMINISTRATIVO  
Referência: 000 Carga Horária: 40H  
Un. Adm: (118710) UNID.ESPEC. DE CONTR. MOVIMENTACAO DE PESSOAL  
A Partir de: 01/08/2020 Até31/08/2020  
Qtde Plantões: 13

Processo N.: 328919/2020

Nome: (294849/1) YASMIN DA SILVA TONHOLI  
Cargo/Função: (12044) NIVEL MEDIO ADMINISTRATIVO  
Referência: 000 Carga Horária: 40H  
Un. Adm: (118710) UNID.ESPEC. DE CONTR. MOVIMENTACAO DE PESSOAL  
A Partir de: 01/08/2020 Até31/08/2020  
Qtde Plantões: 14

PUBLICADA, REGISTRADA, CUMPRÁ-SE.  
Cuiabá-MT, 25 de Novembro de 2020.  
Gilberto Gomes de Figueiredo  
Secretário de Estado de Saúde

O Secretário de Estado de Saúde no uso de suas atribuições que lhes são conferidas por lei,

Resolve: DISTRATAR - SES  
Objeto: CONTRATAÇÃO TEMPORARIA

CONTRATO/SES/08283/2020 DE: 26/11/2020

Processo N°: 449044/2020  
Contratado: (123366/3) ITIMARCE SOUZA FIGUEIREDO NASCIMENTO  
CPF: 544.502.681-72  
Cargo/Função: (12038) NIVEL TECNICO ASSISTENCIAL  
Perfil Profissional: TÊC. ENFERMAGEM  
Carga Horária: 40 horas semanais  
Un. Adm: (118710) UNID.ESPEC. DE CONTR. MOVIMENTACAO DE PESSOAL  
Em: 05/11/2020

CONTRATO/SES/08284/2020 DE: 26/11/2020

Processo N°: 449044/2020  
Contratado: (263613/6) DEYVISON ALBERTO ROSA DO CARMO  
CPF: 651.679.881-87  
Cargo/Função: (12044) NIVEL MEDIO ADMINISTRATIVO  
Perfil Profissional: SECRETARIA  
Carga Horária: 40 horas semanais  
Un. Adm: (118710) UNID.ESPEC. DE CONTR. MOVIMENTACAO DE PESSOAL  
Em: 03/11/2020

CONTRATO/SES/08285/2020 DE: 26/11/2020

Processo N°: 449044/2020  
Contratado: (295032/1) ADNA SAMA GONCALVES DA SILVA DE CAMPOS  
CPF: 016.972.391-70  
Cargo/Função: (12038) NIVEL TECNICO ASSISTENCIAL  
Perfil Profissional: TÊC. ENFERMAGEM  
Carga Horária: 40 horas semanais  
Un. Adm: (118710) UNID.ESPEC. DE CONTR. MOVIMENTACAO DE PESSOAL  
Em: 08/11/2020

CONTRATO/SES/08286/2020 DE: 26/11/2020

Processo N°: 449044/2020  
Contratado: (295036/1) LUIS FELIPE MENDES DOS SANTOS  
CPF: 051.214.021-98  
Cargo/Função: (12038) NIVEL TECNICO ASSISTENCIAL  
Perfil Profissional: TÊC. ENFERMAGEM  
Carga Horária: 40 horas semanais  
Un. Adm: (118710) UNID.ESPEC. DE CONTR. MOVIMENTACAO DE PESSOAL  
Em: 05/11/2020

CONTRATO/SES/08287/2020 DE: 26/11/2020

Processo N°: 449044/2020  
Contratado: (295198/1) BETANIA CONCEICAO LINHARES  
CPF: 606.331.763-54  
Cargo/Função: (12038) NIVEL TECNICO ASSISTENCIAL  
Perfil Profissional: TÊC. ENFERMAGEM  
Carga Horária: 40 horas semanais  
Un. Adm: (118710) UNID.ESPEC. DE CONTR. MOVIMENTACAO DE PESSOAL  
Em: 15/11/2020

CONTRATO/SES/08288/2020 DE: 26/11/2020

Processo N°: 449944/2020  
Contratado: (295795/1) ANA PAULA FERREIRA MORO  
CPF: 050.189.611-20  
Cargo/Função: (12036) NIVEL SUPERIOR ASSISTENCIAL  
Perfil Profissional: ENFERMEIRO  
Carga Horária: 40 horas semanais  
Un. Adm: (118710) UNID.ESPEC. DE CONTR. MOVIMENTACAO DE PESSOAL  
Em: 26/10/2020

CONTRATO/SES/08289/2020 DE: 26/11/2020

Processo N°: 406171/2020  
Contratado: (296162/1) JOAO FERREIRA BRITO  
CPF: 018.832.608-17  
Cargo/Função: (12050) NIVEL FUNDAMENTAL  
Perfil Profissional: AUXILIAR OPERACIONAL  
Carga Horária: 40 horas semanais  
Un. Adm: (118710) UNID.ESPEC. DE CONTR. MOVIMENTACAO DE PESSOAL  
Em: 18/10/2020

PUBLICADA, REGISTRADA, CUMPRÁ-SE.  
Cuiabá-MT, 25 de Novembro de 2020.  
Gilberto Gomes de Figueiredo  
Secretário de Estado de Saúde

O Secretário de Estado de Saúde no uso de suas atribuições que lhes são conferidas por lei,

Resolve: PRORROGAR - SES  
Objeto: CONTRATAÇÃO TEMPORARIA

CONTRATO/SES/08290/2020 DE: 26/11/2020

Processo N°: 398139/2020  
Contratado: (296720/1) VINICIUS LIMA DE SOUZA  
CPF: 038.715.321-77

Cargo/Função: (12046) NIVEL FUNDAMENTAL ADMINISTRATIVO  
 Perfil Profissional: MAQUEIRO  
 Carga Horária: 40 horas semanais  
 Un. Adm: (195715) HOSP. REG. DE COLIDER  
 Até: 18/11/2021

PUBLICADA, REGISTRADA, CUMpra-SE.  
 Cuiabá-MT, 25 de Novembro de 2020.  
 Gilberto Gomes de Figueiredo  
 Secretário de Estado de Saúde

O Secretário de Estado de Saúde no uso de suas atribuições que lhes são conferidas por lei,

Resolve: DISTRATAR - SES  
 Objeto: CONTRATAÇÃO TEMPORARIA

CONTRATO/SES/08291/2020 DE: 26/11/2020  
 Processo N°: 449044/2020  
 Contratado: (296826/1) JAYRO BENEVIDES CORREIA  
 CPF: 570.441.631-49  
 Cargo/Função: (12036) NIVEL SUPERIOR ASSISTENCIAL  
 Perfil Profissional: ENFERMEIRO  
 Carga Horária: 40 horas semanais  
 Un. Adm: (118710) UNID.ESPEC. DE CONTR. MOVIMENTACAO DE PESSOAL  
 Em: 05/11/2020

CONTRATO/SES/08292/2020 DE: 26/11/2020  
 Processo N°: 449044/2020  
 Contratado: (298599/1) MARIONEY BARROS DOS REIS  
 CPF: 805.055.971-87  
 Cargo/Função: (12038) NIVEL TECNICO ASSISTENCIAL  
 Perfil Profissional: TÈC. ENFERMAGEM  
 Carga Horária: 40 horas semanais  
 Un. Adm: (118710) UNID.ESPEC. DE CONTR. MOVIMENTACAO DE PESSOAL  
 Em: 07/11/2020

CONTRATO/SES/08293/2020 DE: 26/11/2020  
 Processo N°: 449044/2020  
 Contratado: (299094/1) ELIANE NOGUEIRA GOMES  
 CPF: 017.148.221-25  
 Cargo/Função: (12038) NIVEL TECNICO ASSISTENCIAL  
 Perfil Profissional: TÈC. ENFERMAGEM  
 Carga Horária: 40 horas semanais  
 Un. Adm: (118710) UNID.ESPEC. DE CONTR. MOVIMENTACAO DE PESSOAL  
 Em: 26/10/2020

CONTRATO/SES/08294/2020 DE: 26/11/2020  
 Processo N°: 449944/2020  
 Contratado: (299836/1) JAKILINE FORTES MARASINI  
 CPF: 865.815.971-04  
 Cargo/Função: (12038) NIVEL TECNICO ASSISTENCIAL  
 Perfil Profissional: TÈC. ENFERMAGEM  
 Carga Horária: 40 horas semanais  
 Un. Adm: (118710) UNID.ESPEC. DE CONTR. MOVIMENTACAO DE PESSOAL  
 Em: 02/11/2020

CONTRATO/SES/08295/2020 DE: 26/11/2020  
 Processo N°: 449044/2020  
 Contratado: (299836/1) TAIS SANTANA DE OLIVEIRA SCHWAAB  
 CPF: 049.180.931-08  
 Cargo/Função: (12036) NIVEL SUPERIOR ASSISTENCIAL  
 Perfil Profissional: ENFERMEIRO  
 Carga Horária: 40 horas semanais  
 Un. Adm: (118710) UNID.ESPEC. DE CONTR. MOVIMENTACAO DE PESSOAL  
 Em: 11/11/2020

PUBLICADA, REGISTRADA, CUMpra-SE.  
 Cuiabá-MT, 25 de Novembro de 2020.  
 Gilberto Gomes de Figueiredo  
 Secretário de Estado de Saúde

BOLETIM DE PESSOAL/SES/01232/2020 DE:  
 26/11/2020

O Secretário de Estado de Saúde no uso de suas atribuições que lhes são conferidas por lei,

Resolve: CONCEDER  
 Evento: ADICIONAL NOTURNO

Processo N.: 319343/2020  
 Nome: (289262/2) ADRIANA DE LIMA RIBEIRO  
 Cargo/Função: (12038) NIVEL TECNICO ASSISTENCIAL  
 Un. Adm: (195693) HOSP. REG. DE SORRISO  
 A Partir de: 01/04/2020 Até 01/04/2020

Processo N.: 319343/2020  
 Nome: (296791/1) ALESSANDRA DOS SANTOS MOREIRA  
 Cargo/Função: (12038) NIVEL TECNICO ASSISTENCIAL  
 Un. Adm: (195693) HOSP. REG. DE SORRISO  
 A Partir de: 01/04/2020 Até 01/04/2020

Processo N.: 319343/2020  
 Nome: (281035/2) ALINE GARCIA ALVARENGA PEREIRA  
 Cargo/Função: (12036) NIVEL SUPERIOR ASSISTENCIAL  
 Un. Adm: (195693) HOSP. REG. DE SORRISO  
 A Partir de: 01/04/2020 Até 01/04/2020

Processo N.: 319343/2020  
 Nome: (281065/2) ANA APARECIDA BRAGA  
 Cargo/Função: (12038) NIVEL TECNICO ASSISTENCIAL  
 Un. Adm: (195693) HOSP. REG. DE SORRISO  
 A Partir de: 01/04/2020 Até 01/04/2020

Processo N.: 319343/2020  
 Nome: (285674/2) ANDREIA APARECIDA SOARES DA SILVA  
 Cargo/Função: (12038) NIVEL TECNICO ASSISTENCIAL  
 Un. Adm: (195693) HOSP. REG. DE SORRISO  
 A Partir de: 01/04/2020 Até 01/04/2020

Processo N.: 319343/2020  
 Nome: (298944/1) ANGELA MARIA BROSKI  
 Cargo/Função: (12036) NIVEL SUPERIOR ASSISTENCIAL  
 Un. Adm: (195693) HOSP. REG. DE SORRISO  
 A Partir de: 07/04/2020 Até 07/04/2020

Processo N.: 319343/2020  
 Nome: (296482/1) ANTONIA FRANCISCA CAMPELO NASCIMENTO  
 Cargo/Função: (12038) NIVEL TECNICO ASSISTENCIAL  
 Un. Adm: (195693) HOSP. REG. DE SORRISO  
 A Partir de: 01/04/2020 Até 01/04/2020

Processo N.: 319343/2020  
 Nome: (296785/1) BARBARA RACHEL DI DOMENICO  
 Cargo/Função: (12036) NIVEL SUPERIOR ASSISTENCIAL  
 Un. Adm: (195693) HOSP. REG. DE SORRISO  
 A Partir de: 01/04/2020 Até 01/04/2020

Processo N.: 319343/2020  
 Nome: (296695/1) CARLOS EDUARDO PEREIRA KLAUCK  
 Cargo/Função: (12036) NIVEL SUPERIOR ASSISTENCIAL  
 Un. Adm: (195693) HOSP. REG. DE SORRISO  
 A Partir de: 01/04/2020 Até 01/04/2020

Processo N.: 319343/2020  
 Nome: (282215/2) CAROLINE VENDRAMIN  
 Cargo/Função: (12036) NIVEL SUPERIOR ASSISTENCIAL  
 Un. Adm: (195693) HOSP. REG. DE SORRISO  
 A Partir de: 01/04/2020 Até 01/04/2020

Processo N.: 319343/2020  
 Nome: (280998/2) CASSIANO SANDRO ZORTEA  
 Cargo/Função: (12046) NIVEL FUNDAMENTAL ADMINISTRATIVO  
 Un. Adm: (195693) HOSP. REG. DE SORRISO  
 A Partir de: 01/04/2020 Até 01/04/2020

Processo N.: 319343/2020  
 Nome: (296604/1) CLAUDIA REGINA CLARO  
 Cargo/Função: (12040) NIVEL AUXILIAR ASSISTENCIAL  
 Un. Adm: (195693) HOSP. REG. DE SORRISO  
 A Partir de: 01/04/2020 Até 01/04/2020

Processo N.: 319343/2020  
 Nome: (239468/2) CLEANI FERNANDES DA COSTA  
 Cargo/Função: (12036) NIVEL SUPERIOR ASSISTENCIAL  
 Un. Adm: (195693) HOSP. REG. DE SORRISO  
 A Partir de: 01/04/2020 Até 01/04/2020

Processo N.: 319343/2020  
 Nome: (285392/2) CLEIBIANE RODRIGUES MARQUES  
 Cargo/Função: (12038) NIVEL TECNICO ASSISTENCIAL  
 Un. Adm: (195693) HOSP. REG. DE SORRISO  
 A Partir de: 01/04/2020 Até 01/04/2020

Processo N.: 319343/2020  
 Nome: (281785/2) CLEIDE APARECIDA DOS SANTOS DORCA  
 Cargo/Função: (12038) NIVEL TECNICO ASSISTENCIAL  
 Un. Adm: (195693) HOSP. REG. DE SORRISO  
 A Partir de: 01/04/2020 Até 01/04/2020

Processo N.: 319343/2020  
 Nome: (296660/1) DEBORA BRUGNERA MORAIS  
 Cargo/Função: (12036) NIVEL SUPERIOR ASSISTENCIAL  
 Un. Adm: (195693) HOSP. REG. DE SORRISO  
 A Partir de: 01/04/2020 Até 01/04/2020

Processo N.: 319343/2020  
 Nome: (296684/1) DEBORA PAZ ARAUJO DE MORAES  
 Cargo/Função: (12036) NIVEL SUPERIOR ASSISTENCIAL  
 Un. Adm: (195693) HOSP. REG. DE SORRISO  
 A Partir de: 01/04/2020 Até 01/04/2020

Processo N.: 319343/2020  
 Nome: (280995/2) DIULIA GRACIAS MEDEIROS  
 Cargo/Função: (12050) NIVEL FUNDAMENTAL  
 Un. Adm: (195693) HOSP. REG. DE SORRISO  
 A Partir de: 01/04/2020 Até 01/04/2020

Processo N.: 319343/2020  
 Nome: (282224/2) DOUGLAS ALVES DA SILVA  
 Cargo/Função: (12036) NIVEL SUPERIOR ASSISTENCIAL  
 Un. Adm: (195693) HOSP. REG. DE SORRISO  
 A Partir de: 01/04/2020 Até 01/04/2020

Processo N.: 319343/2020  
 Nome: (281333/3) EDLAINE RODRIGUES DE OLIVEIRA  
 Cargo/Função: (12036) NIVEL SUPERIOR ASSISTENCIAL  
 Un. Adm: (195693) HOSP. REG. DE SORRISO  
 A Partir de: 01/04/2020 Até 01/04/2020

Processo N.: 319343/2020  
 Nome: (289265/2) EDNA MARIA INACIO DE SOUZA  
 Cargo/Função: (12038) NIVEL TECNICO ASSISTENCIAL  
 Un. Adm: (195693) HOSP. REG. DE SORRISO  
 A Partir de: 01/04/2020 Até 01/04/2020

Processo N.: 319343/2020  
 Nome: (285678/2) EDNA TEIXEIRA DOS SANTOS  
 Cargo/Função: (12038) NIVEL TECNICO ASSISTENCIAL  
 Un. Adm: (195693) HOSP. REG. DE SORRISO

A Partir de: 01/04/2020 Até 01/04/2020

Processo N.: 319343/2020

Nome: (296561/1) ELAINE MARIA GOMES DE OLIVEIRA  
Cargo/Função: (12038) NIVEL TECNICO ASSISTENCIAL  
Un. Adm: (195693) HOSP. REG. DE SORRISO  
A Partir de: 01/04/2020 Até 01/04/2020

Processo N.: 319343/2020

Nome: (296489/1) ELI EUSTAQUIO DE SOUZA  
Cargo/Função: (12038) NIVEL TECNICO ASSISTENCIAL  
Un. Adm: (195693) HOSP. REG. DE SORRISO  
A Partir de: 01/04/2020 Até 01/04/2020

Processo N.: 319343/2020

Nome: (285675/2) ELI GIOVANI ANTUNES  
Cargo/Função: (12038) NIVEL TECNICO ASSISTENCIAL  
Un. Adm: (195693) HOSP. REG. DE SORRISO  
A Partir de: 01/04/2020 Até 01/04/2020

Processo N.: 319343/2020

Nome: (296578/1) ELIANA PEREIRA ROCHA  
Cargo/Função: (12038) NIVEL TECNICO ASSISTENCIAL  
Un. Adm: (195693) HOSP. REG. DE SORRISO  
A Partir de: 01/04/2020 Até 01/04/2020

Processo N.: 319343/2020

Nome: (296778/1) ELIANE DAL MAGRO  
Cargo/Função: (12038) NIVEL TECNICO ASSISTENCIAL  
Un. Adm: (195693) HOSP. REG. DE SORRISO  
A Partir de: 01/04/2020 Até 01/04/2020

Processo N.: 319343/2020

Nome: (281085/2) ELZA MARIA SOUSA SANTO  
Cargo/Função: (12038) NIVEL TECNICO ASSISTENCIAL  
Un. Adm: (195693) HOSP. REG. DE SORRISO  
A Partir de: 01/04/2020 Até 01/04/2020

Processo N.: 319343/2020

Nome: (281066/2) ESDRA ALVES FERREIRA DA SILVA  
Cargo/Função: (12038) NIVEL TECNICO ASSISTENCIAL  
Un. Adm: (195693) HOSP. REG. DE SORRISO  
A Partir de: 01/04/2020 Até 01/04/2020

Processo N.: 319343/2020

Nome: (296567/1) FABIANA TEODORO TARGINO DA SILVA  
Cargo/Função: (12038) NIVEL TECNICO ASSISTENCIAL  
Un. Adm: (195693) HOSP. REG. DE SORRISO  
A Partir de: 01/04/2020 Até 01/04/2020

Processo N.: 319343/2020

Nome: (296603/1) FABINI DECKER RAISER  
Cargo/Função: (12040) NIVEL AUXILIAR ASSISTENCIAL  
Un. Adm: (195693) HOSP. REG. DE SORRISO  
A Partir de: 01/04/2020 Até 01/04/2020

Processo N.: 319343/2020

Nome: (285385/2) FELIPE DA CRUZ GOMES  
Cargo/Função: (12038) NIVEL TECNICO ASSISTENCIAL  
Un. Adm: (195693) HOSP. REG. DE SORRISO  
A Partir de: 01/04/2020 Até 01/04/2020

Processo N.: 319343/2020

Nome: (281883/3) FERNANDO ANTONIO BRITO  
Cargo/Função: (12038) NIVEL TECNICO ASSISTENCIAL  
Un. Adm: (195693) HOSP. REG. DE SORRISO  
A Partir de: 01/04/2020 Até 01/04/2020

Processo N.: 319343/2020

Nome: (296632/1) FRANCIELE SGANDERLA  
Cargo/Função: (12036) NIVEL SUPERIOR ASSISTENCIAL  
Un. Adm: (195693) HOSP. REG. DE SORRISO  
A Partir de: 01/04/2020 Até 01/04/2020

Processo N.: 319343/2020

Nome: (296665/1) FRANCIARA LUIZA FERREIRA MORAIS  
Cargo/Função: (12036) NIVEL SUPERIOR ASSISTENCIAL  
Un. Adm: (195693) HOSP. REG. DE SORRISO  
A Partir de: 01/04/2020 Até 01/04/2020

Processo N.: 319343/2020

Nome: (296488/1) FRANCISCA POLIANA BEZERRA DE MENDONÇA  
Cargo/Função: (12038) NIVEL TECNICO ASSISTENCIAL  
Un. Adm: (195693) HOSP. REG. DE SORRISO  
A Partir de: 01/04/2020 Até 01/04/2020

Processo N.: 319343/2020

Nome: (281068/2) FRANCISCA SANDRA DA SILVA  
Cargo/Função: (12038) NIVEL TECNICO ASSISTENCIAL  
Un. Adm: (195693) HOSP. REG. DE SORRISO  
A Partir de: 01/04/2020 Até 01/04/2020

Processo N.: 319343/2020

Nome: (250942/7) FRANCISCO PEREIRA DA SILVA  
Cargo/Função: (12038) NIVEL TECNICO ASSISTENCIAL  
Un. Adm: (195693) HOSP. REG. DE SORRISO  
A Partir de: 01/04/2020 Até 01/04/2020

Processo N.: 319343/2020

Nome: (232153/4) GEOVALDO LOPES DE SOUZA  
Cargo/Função: (12038) NIVEL TECNICO ASSISTENCIAL  
Un. Adm: (195693) HOSP. REG. DE SORRISO  
A Partir de: 01/04/2020 Até 01/04/2020

Processo N.: 319343/2020

Nome: (117755/3) GIANINI ANGELICA DE LIMA

Cargo/Função: (12036) NIVEL SUPERIOR ASSISTENCIAL  
Un. Adm: (195693) HOSP. REG. DE SORRISO  
A Partir de: 01/04/2020 Até 01/04/2020

Processo N.: 319343/2020

Nome: (296555/1) GICELIA CRISTINA DOS SANTOS  
Cargo/Função: (12038) NIVEL TECNICO ASSISTENCIAL  
Un. Adm: (195693) HOSP. REG. DE SORRISO  
A Partir de: 01/04/2020 Até 01/04/2020

Processo N.: 319343/2020

Nome: (296579/1) GILSON DA SILVA  
Cargo/Função: (12038) NIVEL TECNICO ASSISTENCIAL  
Un. Adm: (195693) HOSP. REG. DE SORRISO  
A Partir de: 01/04/2020 Até 01/04/2020

Processo N.: 319343/2020

Nome: (285687/2) GLEYDIANE ALEXANDRINA DE FREITAS  
Cargo/Função: (12036) NIVEL SUPERIOR ASSISTENCIAL  
Un. Adm: (195693) HOSP. REG. DE SORRISO  
A Partir de: 01/04/2020 Até 01/04/2020

Processo N.: 319343/2020

Nome: (215250/3) HELEN CRISTINA DOS SANTOS AGUIAR  
Cargo/Função: (12036) NIVEL SUPERIOR ASSISTENCIAL  
Un. Adm: (195693) HOSP. REG. DE SORRISO  
A Partir de: 01/04/2020 Até 01/04/2020

Processo N.: 319343/2020

Nome: (296696/1) HENDIE LIS DE SOUZA FLAUSINO  
Cargo/Função: (12040) NIVEL AUXILIAR ASSISTENCIAL  
Un. Adm: (195693) HOSP. REG. DE SORRISO  
A Partir de: 01/04/2020 Até 01/04/2020

Processo N.: 319343/2020

Nome: (285541/2) IARA FABIA DA SILVA MENDES  
Cargo/Função: (12036) NIVEL SUPERIOR ASSISTENCIAL  
Un. Adm: (195693) HOSP. REG. DE SORRISO  
A Partir de: 01/04/2020 Até 01/04/2020

Processo N.: 319343/2020

Nome: (297072/1) INAE MAB DA SILVA GALDINO  
Cargo/Função: (12036) NIVEL SUPERIOR ASSISTENCIAL  
Un. Adm: (195693) HOSP. REG. DE SORRISO  
A Partir de: 01/04/2020 Até 01/04/2020

Processo N.: 319343/2020

Nome: (238854/3) IVANETE GEILA PAIANO CAPELLARI  
Cargo/Função: (12038) NIVEL TECNICO ASSISTENCIAL  
Un. Adm: (195693) HOSP. REG. DE SORRISO  
A Partir de: 01/04/2020 Até 01/04/2020

Processo N.: 319343/2020

Nome: (282200/2) IVELYN PEREIRA ALVES  
Cargo/Função: (12038) NIVEL TECNICO ASSISTENCIAL  
Un. Adm: (195693) HOSP. REG. DE SORRISO  
A Partir de: 01/04/2020 Até 01/04/2020

Processo N.: 319343/2020

Nome: (296798/1) JANDERSON DA COSTA MARQUES  
Cargo/Função: (12036) NIVEL SUPERIOR ASSISTENCIAL  
Un. Adm: (195693) HOSP. REG. DE SORRISO  
A Partir de: 01/04/2020 Até 01/04/2020

Processo N.: 319343/2020

Nome: (281072/2) JANETE PIRES  
Cargo/Função: (12038) NIVEL TECNICO ASSISTENCIAL  
Un. Adm: (195693) HOSP. REG. DE SORRISO  
A Partir de: 01/04/2020 Até 01/04/2020

Processo N.: 319343/2020

Nome: (285391/2) JEFFERSON CHAGAS  
Cargo/Função: (12038) NIVEL TECNICO ASSISTENCIAL  
Un. Adm: (195693) HOSP. REG. DE SORRISO  
A Partir de: 01/04/2020 Até 01/04/2020

Processo N.: 319343/2020

Nome: (296683/1) JULIANA ENDERLE  
Cargo/Função: (12036) NIVEL SUPERIOR ASSISTENCIAL  
Un. Adm: (195693) HOSP. REG. DE SORRISO  
A Partir de: 01/04/2020 Até 01/04/2020

Processo N.: 319343/2020

Nome: (296797/1) JULIANA PORTA RODRIGUES  
Cargo/Função: (12036) NIVEL SUPERIOR ASSISTENCIAL  
Un. Adm: (195693) HOSP. REG. DE SORRISO  
A Partir de: 01/04/2020 Até 01/04/2020

Processo N.: 319343/2020

Nome: (296792/1) KAREN MARGARETE KONZEN  
Cargo/Função: (12038) NIVEL TECNICO ASSISTENCIAL  
Un. Adm: (195693) HOSP. REG. DE SORRISO  
A Partir de: 01/04/2020 Até 01/04/2020

Processo N.: 319343/2020

Nome: (298719/1) KARISSA ALMEIDA OLIVEIRA  
Cargo/Função: (12036) NIVEL SUPERIOR ASSISTENCIAL  
Un. Adm: (195693) HOSP. REG. DE SORRISO  
A Partir de: 02/04/2020 Até 02/04/2020

Processo N.: 319343/2020

Nome: (281750/2) KAYLANY KASSIA DA SILVA FAGUNDES  
Cargo/Função: (12036) NIVEL SUPERIOR ASSISTENCIAL  
Un. Adm: (195693) HOSP. REG. DE SORRISO  
A Partir de: 01/04/2020 Até 01/04/2020

Processo N.: 319343/2020

Nome: (296685/1) KAYLINE RIBEIRO KONRAT  
 Cargo/Função: (12036) NIVEL SUPERIOR ASSISTENCIAL  
 Un. Adm: (195693) HOSP. REG. DE SORRISO  
 A Partir de: 01/04/2020 Até 01/04/2020

Processo N.: 319343/2020

Nome: (285275/2) KEIZE ARIANE DA SILVA  
 Cargo/Função: (12036) NIVEL SUPERIOR ASSISTENCIAL  
 Un. Adm: (195693) HOSP. REG. DE SORRISO  
 A Partir de: 01/04/2020 Até 01/04/2020

Processo N.: 319343/2020

Nome: (138368/6) LAHIZ MARIA RUIZ RODRIGUES DO PRADO  
 Cargo/Função: (12038) NIVEL TECNICO ASSISTENCIAL  
 Un. Adm: (195693) HOSP. REG. DE SORRISO  
 A Partir de: 01/04/2020 Até 01/04/2020

Processo N.: 319343/2020

Nome: (281079/2) LISETE MARIA KONRAD  
 Cargo/Função: (12038) NIVEL TECNICO ASSISTENCIAL  
 Un. Adm: (195693) HOSP. REG. DE SORRISO  
 A Partir de: 01/04/2020 Até 01/04/2020

Processo N.: 319343/2020

Nome: (124348/6) LUCELENA DE MARQUES MAIONE  
 Cargo/Função: (12038) NIVEL TECNICO ASSISTENCIAL  
 Un. Adm: (195693) HOSP. REG. DE SORRISO  
 A Partir de: 01/04/2020 Até 01/04/2020

Processo N.: 319343/2020

Nome: (281044/2) MAIRES MARIA DA SILVA FERREIRA  
 Cargo/Função: (12040) NIVEL AUXILIAR ASSISTENCIAL  
 Un. Adm: (195693) HOSP. REG. DE SORRISO  
 A Partir de: 01/04/2020 Até 01/04/2020

Processo N.: 319343/2020

Nome: (296568/1) MARCIA FERREIRA BRITO DE ASSUNCAO  
 Cargo/Função: (12038) NIVEL TECNICO ASSISTENCIAL  
 Un. Adm: (195693) HOSP. REG. DE SORRISO  
 A Partir de: 01/04/2020 Até 01/04/2020

Processo N.: 319343/2020

Nome: (214479/4) MARCIA REGINA FRITSCH  
 Cargo/Função: (12038) NIVEL TECNICO ASSISTENCIAL  
 Un. Adm: (195693) HOSP. REG. DE SORRISO  
 A Partir de: 01/04/2020 Até 01/04/2020

Processo N.: 319343/2020

Nome: (279711/2) MARCIANA DE SOUSA CARNEIRO  
 Cargo/Função: (12038) NIVEL TECNICO ASSISTENCIAL  
 Un. Adm: (195693) HOSP. REG. DE SORRISO  
 A Partir de: 01/04/2020 Até 01/04/2020

Processo N.: 319343/2020

Nome: (281842/2) MARIA DE JESUS DA SILVA SOUSA  
 Cargo/Função: (12038) NIVEL TECNICO ASSISTENCIAL  
 Un. Adm: (195693) HOSP. REG. DE SORRISO  
 A Partir de: 01/04/2020 Até 01/04/2020

Processo N.: 319343/2020

Nome: (281099/2) MARIA MARCIA DE BRITO FERREIRA  
 Cargo/Função: (12038) NIVEL TECNICO ASSISTENCIAL  
 Un. Adm: (195693) HOSP. REG. DE SORRISO  
 A Partir de: 01/04/2020 Até 01/04/2020

Processo N.: 319343/2020

Nome: (285390/2) MARIA SANDRA SOUSA DA SILVA  
 Cargo/Função: (12038) NIVEL TECNICO ASSISTENCIAL  
 Un. Adm: (195693) HOSP. REG. DE SORRISO  
 A Partir de: 01/04/2020 Até 01/04/2020

Processo N.: 319343/2020

Nome: (296558/1) MARIA TELNUSIA DA SILVA CARVALHO SILVA  
 Cargo/Função: (12038) NIVEL TECNICO ASSISTENCIAL  
 Un. Adm: (195693) HOSP. REG. DE SORRISO  
 A Partir de: 01/04/2020 Até 01/04/2020

Processo N.: 319343/2020

Nome: (281087/2) MARILIA MARIA NASCIMENTO DE CARVALHO  
 Cargo/Função: (12038) NIVEL TECNICO ASSISTENCIAL  
 Un. Adm: (195693) HOSP. REG. DE SORRISO  
 A Partir de: 01/04/2020 Até 01/04/2020

Processo N.: 319343/2020

Nome: (297518/1) MARLENE ANDRADE DE FREITAS  
 Cargo/Função: (12038) NIVEL TECNICO ASSISTENCIAL  
 Un. Adm: (195693) HOSP. REG. DE SORRISO  
 A Partir de: 01/04/2020 Até 01/04/2020

Processo N.: 319343/2020

Nome: (110336/7) MARTA LUISA BENVENUTTI  
 Cargo/Função: (12038) NIVEL TECNICO ASSISTENCIAL  
 Un. Adm: (195693) HOSP. REG. DE SORRISO  
 A Partir de: 01/04/2020 Até 01/04/2020

Processo N.: 319343/2020

Nome: (296775/1) MAYRLA DE FRANCA MESQUITA LEITAO  
 Cargo/Função: (12038) NIVEL TECNICO ASSISTENCIAL  
 Un. Adm: (195693) HOSP. REG. DE SORRISO  
 A Partir de: 01/04/2020 Até 01/04/2020

Processo N.: 319343/2020

Nome: (279714/2) MICHAELI CARDOSO TORRES  
 Cargo/Função: (12038) NIVEL TECNICO ASSISTENCIAL  
 Un. Adm: (195693) HOSP. REG. DE SORRISO

A Partir de: 01/04/2020 Até 01/04/2020

Processo N.: 319343/2020

Nome: (281016/2) NADIA NUNES ANTUNES  
 Cargo/Função: (12036) NIVEL SUPERIOR ASSISTENCIAL  
 Un. Adm: (195693) HOSP. REG. DE SORRISO  
 A Partir de: 01/04/2020 Até 01/04/2020

Processo N.: 319343/2020

Nome: (77756/7) NEIDE BREZOLIN CIMI  
 Cargo/Função: (12038) NIVEL TECNICO ASSISTENCIAL  
 Un. Adm: (195693) HOSP. REG. DE SORRISO  
 A Partir de: 01/04/2020 Até 01/04/2020

Processo N.: 319343/2020

Nome: (137654/3) PATRICIA FERRAZ  
 Cargo/Função: (12038) NIVEL TECNICO ASSISTENCIAL  
 Un. Adm: (195693) HOSP. REG. DE SORRISO  
 A Partir de: 01/04/2020 Até 01/04/2020

Processo N.: 319343/2020

Nome: (279712/2) RAIMUNDA LIMA RIBEIRO  
 Cargo/Função: (12038) NIVEL TECNICO ASSISTENCIAL  
 Un. Adm: (195693) HOSP. REG. DE SORRISO  
 A Partir de: 01/04/2020 Até 01/04/2020

Processo N.: 319343/2020

Nome: (281100/2) RAIMUNDA SOUSA SILVA  
 Cargo/Função: (12038) NIVEL TECNICO ASSISTENCIAL  
 Un. Adm: (195693) HOSP. REG. DE SORRISO  
 A Partir de: 01/04/2020 Até 01/04/2020

Processo N.: 319343/2020

Nome: (296662/1) RAQUEL NOGUEIRA MAIA FIDELIS  
 Cargo/Função: (12036) NIVEL SUPERIOR ASSISTENCIAL  
 Un. Adm: (195693) HOSP. REG. DE SORRISO  
 A Partir de: 01/04/2020 Até 01/04/2020

Processo N.: 319343/2020

Nome: (281756/2) RISONIDE MARIA CAMPOS PENTEADO  
 Cargo/Função: (12038) NIVEL TECNICO ASSISTENCIAL  
 Un. Adm: (195693) HOSP. REG. DE SORRISO  
 A Partir de: 01/04/2020 Até 01/04/2020

Processo N.: 319343/2020

Nome: (132154/5) RODRIGO SILVEIRA VARGAS  
 Cargo/Função: (12036) NIVEL SUPERIOR ASSISTENCIAL  
 Un. Adm: (195693) HOSP. REG. DE SORRISO  
 A Partir de: 01/04/2020 Até 01/04/2020

Processo N.: 319343/2020

Nome: (256252/5) ROSANE SILVA DE CAMPOS  
 Cargo/Função: (12038) NIVEL TECNICO ASSISTENCIAL  
 Un. Adm: (195693) HOSP. REG. DE SORRISO  
 A Partir de: 01/04/2020 Até 01/04/2020

Processo N.: 319343/2020

Nome: (296479/1) ROSELI MARIA VAZ MARTINS  
 Cargo/Função: (12038) NIVEL TECNICO ASSISTENCIAL  
 Un. Adm: (195693) HOSP. REG. DE SORRISO  
 A Partir de: 01/04/2020 Até 01/04/2020

Processo N.: 319343/2020

Nome: (296848/1) ROSILEIDE BARROS  
 Cargo/Função: (12038) NIVEL TECNICO ASSISTENCIAL  
 Un. Adm: (195693) HOSP. REG. DE SORRISO  
 A Partir de: 01/04/2020 Até 01/04/2020

Processo N.: 319343/2020

Nome: (296664/1) ROSIMEIRE CRISTINA PEREIRA  
 Cargo/Função: (12036) NIVEL SUPERIOR ASSISTENCIAL  
 Un. Adm: (195693) HOSP. REG. DE SORRISO  
 A Partir de: 01/04/2020 Até 01/04/2020

Processo N.: 319343/2020

Nome: (281038/2) SANDRA EMILIA CANCISSU DA COSTA  
 Cargo/Função: (12040) NIVEL AUXILIAR ASSISTENCIAL  
 Un. Adm: (195693) HOSP. REG. DE SORRISO  
 A Partir de: 01/04/2020 Até 01/04/2020

Processo N.: 319343/2020

Nome: (280985/2) SANDRA RODRIGUES FARIAS  
 Cargo/Função: (12050) NIVEL FUNDAMENTAL  
 Un. Adm: (195693) HOSP. REG. DE SORRISO  
 A Partir de: 01/04/2020 Até 01/04/2020

Processo N.: 319343/2020

Nome: (281388/2) SILVANA APARECIDA DE SOUZA SANTOS KRIESER  
 Cargo/Função: (12050) NIVEL FUNDAMENTAL  
 Un. Adm: (195693) HOSP. REG. DE SORRISO  
 A Partir de: 01/04/2020 Até 01/04/2020

Processo N.: 319343/2020

Nome: (289226/2) SILVANA STOLFO SMANIOTTO  
 Cargo/Função: (12038) NIVEL TECNICO ASSISTENCIAL  
 Un. Adm: (195693) HOSP. REG. DE SORRISO  
 A Partir de: 01/04/2020 Até 01/04/2020

Processo N.: 319343/2020

Nome: (297190/1) SIMONE BERENICE FABRICIO  
 Cargo/Função: (12040) NIVEL AUXILIAR ASSISTENCIAL  
 Un. Adm: (195693) HOSP. REG. DE SORRISO  
 A Partir de: 01/04/2020 Até 01/04/2020

Processo N.: 319343/2020

Nome: (280996/2) SIRLEI DOS SANTOS MOSKO

Cargo/Função: (12050) NIVEL FUNDAMENTAL  
Un. Adm: (195693) HOSP. REG. DE SORRISO  
A Partir de: 01/04/2020 Até 01/04/2020

Processo N.: 319343/2020

Nome: (128771/3) SIRLEI ROSELI ROSO NOGUEIRA  
Cargo/Função: (12038) NIVEL TECNICO ASSISTENCIAL  
Un. Adm: (195693) HOSP. REG. DE SORRISO  
A Partir de: 01/04/2020 Até 01/04/2020

Processo N.: 319343/2020

Nome: (281116/2) SONIA APARECIDA PEREIRA DOS SANTOS  
Cargo/Função: (12038) NIVEL TECNICO ASSISTENCIAL  
Un. Adm: (195693) HOSP. REG. DE SORRISO  
A Partir de: 01/04/2020 Até 01/04/2020

Processo N.: 319343/2020

Nome: (296663/1) SUELLEN MAYARA MARQUES ALESSI  
Cargo/Função: (12036) NIVEL SUPERIOR ASSISTENCIAL  
Un. Adm: (195693) HOSP. REG. DE SORRISO  
A Partir de: 01/04/2020 Até 01/04/2020

Processo N.: 319343/2020

Nome: (285682/2) TEOLIDES ROSANE DA SILVA MORESCO  
Cargo/Função: (12038) NIVEL TECNICO ASSISTENCIAL  
Un. Adm: (195693) HOSP. REG. DE SORRISO  
A Partir de: 01/04/2020 Até 01/04/2020

Processo N.: 319343/2020

Nome: (281843/3) THAYZE DE SOUZA MIRANDA  
Cargo/Função: (12036) NIVEL SUPERIOR ASSISTENCIAL  
Un. Adm: (195693) HOSP. REG. DE SORRISO  
A Partir de: 02/04/2020 Até 02/04/2020

Processo N.: 319343/2020

Nome: (285673/2) VALDIR CARLOS ZATTERA  
Cargo/Função: (12046) NIVEL FUNDAMENTAL ADMINISTRATIVO  
Un. Adm: (195693) HOSP. REG. DE SORRISO  
A Partir de: 01/04/2020 Até 01/04/2020

Processo N.: 319343/2020

Nome: (281093/2) VANDA APARECIDA DA SILVA  
Cargo/Função: (12038) NIVEL TECNICO ASSISTENCIAL  
Un. Adm: (195693) HOSP. REG. DE SORRISO  
A Partir de: 01/04/2020 Até 01/04/2020

Processo N.: 319343/2020

Nome: (289001/2) VIVIANI PREHL RODRIGUES  
Cargo/Função: (12036) NIVEL SUPERIOR ASSISTENCIAL  
Un. Adm: (195693) HOSP. REG. DE SORRISO  
A Partir de: 01/04/2020 Até 01/04/2020

PUBLICADA, REGISTRADA, CUM-SE.  
Cuiabá-MT, 25 de Novembro de 2020.  
Gilberto Gomes de Figueiredo  
Secretário de Estado de Saúde

BOLETIM DE PESSOAL/SES/01233/2020  
26/11/2020

DE:

O Secretário de Estado de Saúde no uso de suas atribuições que lhes são conferidas por lei,

Resolve: DEFERIR  
Evento: LICENÇA PARA TRATAMENTO DE SAÚDE

Processo N.:

Nome: (94505/1) ANDREZZA CASTILHO PAIVA VILAS BOAS  
Cargo/Função: (4946) PROFIS TEC NIV MEDIO SERV SAUDE SUS  
Un. Adm: (197262) COORD. DO CENTRO DE ATENCAO PSIC. ALCOOL E DROGAS  
A Partir de: 03/11/2020 Até 09/11/2020

Processo N.:

Nome: (43765/2) EDSON FRANCISCO DONINI  
Cargo/Função: (4946) PROFIS TEC NIV MEDIO SERV SAUDE SUS  
Un. Adm: (195715) HOSP. REG. DE COLIDER  
A Partir de: 13/10/2020 Até 19/10/2020

Processo N.:

Nome: (95528/1) ELIZETE ALVES DE MELO  
Cargo/Função: (4946) PROFIS TEC NIV MEDIO SERV SAUDE SUS  
Un. Adm: (195685) HOSP. REG. DE RONDONOPOLIS IRMÃELZA GIOVANELLA  
A Partir de: 05/11/2020 Até 03/01/2021

Processo N.:

Nome: (43030/2) EROTILDE DE OLIVEIRA E SILVA  
Cargo/Função: (4946) PROFIS TEC NIV MEDIO SERV SAUDE SUS  
Un. Adm: (191035) GER. ADMINISTRATIVA DO LACEN  
A Partir de: 04/11/2020 Até 02/01/2021

Processo N.:

Nome: (95469/1) ESLANY MORAIS DE CARVALHO  
Cargo/Função: (4912) PROFIS TEC NIV SUPERIOR SERV SAUDE SUS  
Un. Adm: (195685) HOSP. REG. DE RONDONOPOLIS IRMÃELZA GIOVANELLA  
A Partir de: 28/09/2020 Até 26/11/2020

Processo N.:

Nome: (115408/1) EUZA FERREIRA COSTA  
Cargo/Função: (4946) PROFIS TEC NIV MEDIO SERV SAUDE SUS  
Un. Adm: (195685) HOSP. REG. DE RONDONOPOLIS IRMÃELZA GIOVANELLA  
A Partir de: 03/11/2020 Até 02/12/2020

Processo N.:

Nome: (111621/2) KESIA TEOFILO DE OLIVEIRA

Cargo/Função: (4946) PROFIS TEC NIV MEDIO SERV SAUDE SUS  
Un. Adm: (151513) DIR. DO ESCRITORIO REG.DE SAUDE DE BARRA DO

GARCAS

A Partir de: 01/11/2020 Até 30/12/2020

Processo N.:

Nome: (83476/3) LUCINALDO DA SILVA SANTIAGO  
Cargo/Função: (4912) PROFIS TEC NIV SUPERIOR SERV SAUDE SUS  
Un. Adm: (151556) DIR. DO ESCRITORIO REG. DE SAUDE DE CACERES  
A Partir de: 22/10/2020 Até 04/11/2020

Processo N.:

Nome: (22867/2) LUZIEMA PEREIRA DE AZEVEDO  
Cargo/Função: (4946) PROFIS TEC NIV MEDIO SERV SAUDE SUS  
Un. Adm: (118710) UNID.ESPEC. DE CONTR. MOVIMENTACAO DE PESSOAL  
A Partir de: 26/10/2020 Até 23/01/2021

Processo N.:

Nome: (81296/2) MARCIA FATIMA FOLADOR  
Cargo/Função: (4912) PROFIS TEC NIV SUPERIOR SERV SAUDE SUS  
Un. Adm: (197220) COORD. DE GESTAO AMBULATORIAL CRIDAC/CER III  
A Partir de: 18/10/2020 Até 16/12/2020

Processo N.:

Nome: (114177/2) MARILUCIA PAIM  
Cargo/Função: (4946) PROFIS TEC NIV MEDIO SERV SAUDE SUS  
Un. Adm: (118710) UNID.ESPEC. DE CONTR. MOVIMENTACAO DE PESSOAL  
A Partir de: 23/10/2020 Até 06/11/2020

Processo N.:

Nome: (95358/1) MARLENE RODRIGUES DE ALMEIDA  
Cargo/Função: (4946) PROFIS TEC NIV MEDIO SERV SAUDE SUS  
Un. Adm: (118710) UNID.ESPEC. DE CONTR. MOVIMENTACAO DE PESSOAL  
A Partir de: 29/10/2020 Até 26/01/2021

Processo N.:

Nome: (98958/1) PAULO HENRIQUE DE MELLO GARCIA  
Cargo/Função: (4946) PROFIS TEC NIV MEDIO SERV SAUDE SUS  
Un. Adm: (197041) COORD. DO SERV. DE ATEND. MOVEI DE URGENCIA -

SAMU

A Partir de: 21/10/2020 Até 19/12/2020

Processo N.:

Nome: (93997/1) ROSA HELENA MASJIONE  
Cargo/Função: (4989) PROFIS APOIO SERV SAUDE SUS  
Un. Adm: (195707) HOSP. REG. "DOUTOR ANTONIO CARLOS SOUTO FONTES"  
A Partir de: 01/10/2020 Até 29/12/2020

PUBLICADA, REGISTRADA, CUM-SE.  
Cuiabá-MT, 25 de Novembro de 2020.  
Gilberto Gomes de Figueiredo  
Secretário de Estado de Saúde

BOLETIM DE PESSOAL/SES/01234/2020  
26/11/2020

DE:

O Secretário de Estado de Saúde no uso de suas atribuições que lhes são conferidas por lei,

Resolve: DEFERIR  
Evento: LICENÇA PARA TRATAMENTO DE SAÚDE EM PESSOA DA FAMILIA

Processo N.:

Nome: (56417/2) ANA MORAIS SANTANA CORREA  
Cargo/Função: (4912) PROFIS TEC NIV SUPERIOR SERV SAUDE SUS  
Un. Adm: (195685) HOSP. REG. DE RONDONOPOLIS IRMÃELZA GIOVANELLA  
A Partir de: 10/06/2020 Até 20/06/2020

PUBLICADA, REGISTRADA, CUM-SE.  
Cuiabá-MT, 25 de Novembro de 2020.  
Gilberto Gomes de Figueiredo  
Secretário de Estado de Saúde

## ADMINISTRAÇÃO INDIRETA

### UNEMAT

### UNIVERSIDADE DO ESTADO DE MATO GROSSO

BOLETIM DE PESSOAL/UNEMAT/00296/2020  
26/11/2020

DE:

O Reitor-Presidente da FUNEMT no uso de suas atribuições que lhes são conferidas por lei,

Resolve: DEFERIR  
Evento: LICENÇA PARA TRATAMENTO DE SAÚDE

Processo N.:

Nome: (127749/1) DANIELA LAMARTINA DO CARMO BARBOSA  
Cargo/Função: (11905) AGENTE UNIVERSITARIO LC 321  
Un. Adm: (054771) GABINETE DE DIRECAO  
A Partir de: 30/09/2020 Até 28/12/2020

Processo N.:

Nome: (127683/1) MOISES RIBEIRO DE OLIVEIRA  
Cargo/Função: (11905) AGENTE UNIVERSITARIO LC 321  
Un. Adm: (058050) ASSESSORIA DE COMUNICACAO  
A Partir de: 18/08/2020 Até 17/09/2020

**Processo N.:**

Nome: (200492/4) RENATO MIGUEL FERNANDES  
Cargo/Função: (11905) AGENTE UNIVERSITARIO LC 321  
Un. Adm: (054771) GABINETE DE DIRECAO  
A Partir de: 04/11/2020 Até02/01/2021

**Processo N.:**

Nome: (137486/2) THIAGO DE FREITAS SOUZA  
Cargo/Função: (11905) AGENTE UNIVERSITARIO LC 321  
Un. Adm: (058025) ASSESSORIA DE PLANEJAMENTO  
A Partir de: 20/09/2020 Até03/10/2020

PUBLICADA, REGISTRADA, CUMPRÁ-SE.  
Cuiabá-MT, 25 de Novembro de 2020.

Rodrigo Bruno Zanin  
Reitor-Presidente da FUNEMT

BOLETIM DE PESSOAL/UNEMAT/00297/2020  
26/11/2020

DE:

O Reitor-Presidente da FUNEMT no uso de suas atribuições que lhes são conferidas por lei,

Resolve: DEFERIR  
Evento: LICENÇA A GESTANTE

**Processo N.:**

Nome: (267907/1) DAIANI KHIPPAIZ NOGUEIRA DE SOUZA  
Cargo/Função: (11905) AGENTE UNIVERSITARIO LC 321  
Un. Adm: (058157) DIVISAO DE ADMINISTRACAO DE REC. HUMANOS  
A Partir de: 12/11/2020 Até11/03/2021

PUBLICADA, REGISTRADA, CUMPRÁ-SE.  
Cuiabá-MT, 25 de Novembro de 2020.

Rodrigo Bruno Zanin  
Reitor-Presidente da FUNEMT

## IPFM-MT

### INSTITUTO DE PESOS E MEDIDAS DE MATO GROSSO

BOLETIM DE PESSOAL/IPEM/00050/2020  
26/11/2020

DE:

O Presidente do IPFM/MT no uso de suas atribuições que lhes são conferidas por lei,

Resolve: DEFERIR  
Evento: LICENÇA PREMIO - GOZO

**Processo N.: S/N**

Nome: (52688/3) ELLEN VIRGINIA NOLETO ROCHA  
Cargo/Função: (4068) AGENTE FISCAL METROLOGICO  
Quinquênio de Referência: 12/05/2013 Ate 11/05/2018  
A Partir de: 23/11/2020 Até22/12/2020

**Processo N.: 961/2020**

Nome: (52668/4) ROSELEI OLMA SICHINEL PRAEIRO  
Cargo/Função: (4075) TECNICO FISCAL METROLOGICO  
Quinquênio de Referência: 10/07/2010 Ate 09/07/2015  
A Partir de: 04/01/2021 Até02/02/2021

PUBLICADA, REGISTRADA, CUMPRÁ-SE.  
Cuiabá-MT, 25 de Novembro de 2020.

Bento Francisco Gomes Bezerra  
Presidente do IPFM/MT

## INTERMAT

### INSTITUTO DE TERRAS DE MATO GROSSO

BOLETIM DE PESSOAL/INTERMAT/00037/2020  
26/11/2020

DE:

O Presidente do INTERMAT no uso de suas atribuições que lhes são conferidas por lei,

Resolve: REMOVER  
Evento: REMOCAO

**Processo N.:**

Nome: (233729/1) DENISE AUXILIADORA FATIMA DE SOUZA  
Cargo/Função: (5715) AGENTE FUNDIARIO AGRARIO L 10042  
Para Un. Adm: (210358) GER. DE REG. FUNDIARIA RURAL  
A Partir de: 13/11/2020

PUBLICADA, REGISTRADA, CUMPRÁ-SE.  
Cuiabá-MT, 25 de Novembro de 2020.

Francisco Serafim de Barros  
Presidente do INTERMAT

## INDEA

### INSTITUTO DE DEFESA AGROPECUÁRIA

BOLETIM DE PESSOAL/INDEA/00418/2020  
26/11/2020

DE:

O Presidente do INDEA no uso de suas atribuições que lhes são conferidas por lei,

Resolve: DEFERIR  
Evento: GOZO LICENÇA-PREMIO, JORNADA 50%

**Processo N.: C.I 013/2020**

Nome: (252094/1) BETHANIA BRITES BORGES  
Cargo/Função: (3872) ANALISTA ADM EST DEF AGRO E FLOR L9070  
Quinquênio de Referência: 24/01/2014 Ate 23/01/2019  
A Partir de: 02/12/2020 Ate 30/01/21

PUBLICADA, REGISTRADA, CUMPRÁ-SE.  
Cuiabá-MT, 25 de Novembro de 2020.  
Marcos Catao Dornelas Vilaça  
Presidente do INDEA

## DETRAN

### DEPARTAMENTO ESTADUAL DE TRÂNSITO

PORTARIA/DETRAN/00115/2020  
26/11/2020

DE:

O Presidente do DETRAN no uso de suas atribuições que lhes são conferidas por lei,

Resolve: DESIGNAR  
Evento: DESIGNAÇÃO EM SUBSTITUIÇÃO CARGO EM COMISSÃO/FUNÇÃO

**Processo N.: conforme CI 115/2020/DIR-HAB/DETRAN/MT**

Nome: (246775/1) ANDERSON NUNES DE CARVALHO VIEIRA  
A Partir de: 06/11/2020 Até05/12/2020  
Cargo/Função: (11622) DGA-8 SERVIDOR  
Substituído: (230283/1) EDINALDO FERNANDES BARRETO  
Un. Adm: (197947) GER. DE CONT. DE FOR. DE CONDUTORES

**Processo N.: conforme CI 041/2020/CCV/DETRAN**

Nome: (258447/1) ELAINE SOUZA DA SILVA  
A Partir de: 24/11/2020 Até23/12/2020  
Cargo/Função: (11622) DGA-8 SERVIDOR  
Substituído: (273032/1) ALEXANDRE MARTINS GUEDES  
Un. Adm: (102849) GER. DE REM. E LIBER. DE VEICULOS

**Processo N.: cf e-mail**

Nome: (106291/2) JOAO MARCELO REGIS LOPES  
A Partir de: 26/10/2020 Até24/11/2020  
Cargo/Função: (11606) DGA-6 SERVIDOR  
Substituído: (225450/1) MAX DE MORAES LUCIDOS  
Un. Adm: (184004) COORD. DE AQUISICOES E CONTRATOS

**Processo N.: CF CI 1812/20/GARR/DETRAN/MT**

Nome: (246039/1) KATIA LUCIA FERREIRA  
A Partir de: 28/12/2020 Até26/01/2021  
Cargo/Função: (11622) DGA-8 SERVIDOR  
Substituído: (126592/1) JOSE BONIFACIO ARAUJO SILVA  
Un. Adm: (102679) GER. DE ARRECADACAO

PUBLICADA, REGISTRADA, CUMPRÁ-SE.  
Cuiabá-MT, 25 de Novembro de 2020.  
Gustavo Reis Lobo de Vasconcelos  
Presidente do DETRAN

BOLETIM DE PESSOAL/DETRAN/00486/2020  
26/11/2020

DE:

O Presidente do DETRAN no uso de suas atribuições que lhes são conferidas por lei,

Resolve: DEFERIR  
Evento: LICENÇA PARA TRATAMENTO DE SAUDE

**Processo N.:**

Nome: (248443/1) EVELANI ALVES DE OLIVEIRA  
Cargo/Função: (5430) AGENTE DO SERVICO DE TRANSITO LC 505/13  
Un. Adm: (155691) 56°MARCELANDIA  
A Partir de: 31/10/2020 Até29/11/2020

PUBLICADA, REGISTRADA, CUMPRÁ-SE.  
Cuiabá-MT, 25 de Novembro de 2020.  
Gustavo Reis Lobo de Vasconcelos  
Presidente do DETRAN

**LICITAÇÃO****SECRETARIAS****SFPI AG****SECRETARIA DE ESTADO DE PLANEJAMENTO E GESTÃO****ATA DE REGISTRO DE PREÇOS 018/2020/SECRETARIA DE ESTADO DE PLANEJAMENTO E GESTÃO****ATA DE REGISTRO DE PREÇOS:** Nº 018/2020/SECRETARIA DE ESTADO DE PLANEJAMENTO E GESTÃO.**PROCESSO:** Nº 220.427/2018/SECRETARIA DE ESTADO DE PLANEJAMENTO E GESTÃO.**PREGÃO ELETRÔNICO:** Nº 009/2020/SECRETARIA DE ESTADO DE PLANEJAMENTO E GESTÃO.

Pelo presente instrumento, o Estado de Mato Grosso, através da **SECRETARIA DE ESTADO DE PLANEJAMENTO E GESTÃO**, inscrito no CNPJ/MF nº 03.507.415/0004-97, com sede na Rua C, Centro Político Administrativo, Bloco III, CUIABÁ/MT - CEP: 78.049-005, neste ato representado pelo Senhor Secretário de Estado de Planejamento e Gestão **BASILIO BEZERRA GUIMARÃES DOS SANTOS**, brasileiro, divorciado, portador da cédula de identidade n.º 793306 SSP-MT e do CPF sob n.º 630.581.111-34 e pela Secretária Adjunta de Aquisições Governamentais **KATIENE CETSUMI MIYAKAWA PINHEIRO**, brasileira, casada, portadora da cédula de identidade n.º 1339591-2 SSP/MT e do CPF sob n.º 001.817.961-47, RESOLVEM REGISTRAR OS PREÇOS das empresas abaixo relacionadas, nas quantidades estimadas e indicadas abaixo, de acordo com as classificações obtidas nos lotes, atendendo as condições, as especificações técnicas e as propostas oferecidas na licitação regulamentada pelo edital e anexos do **PREGÃO ELETRÔNICO Nº 009/2020/SEPLAG**, do tipo **MENOR PREÇO POR LOTE**, PROCESSO ADMINISTRATIVO Nº **220.427/2018/SEPLAG**, independentemente de transcrições, constituindo esta ATA DE REGISTRO DE PREÇOS documento vinculativo e obrigacional às partes.

EMPRESA	C. L. R COM.DE PROD.DE HIGIENE E LIMPEZA, SANEAMENTO, GEN. ALIM.E MED.HOSPITALAR EIRELI
CNPJ	18.493.600/0001-02
ENDEREÇO	RUA FORQUILHA Nº 49, VILA SANTO EUGÊNIO, CAMPO GRANDE/MS, CEP 79.060-430
REPRESENTANTES:	NOME: EDSON BARBOSA VIANA CPF: 966.245.401-25 RG: 272854578 SSP/SP
CONTATO (TELEFONE)	(67) 3028-4226
ENDEREÇO E-MAIL	clrcompras@gmail.com ou clrlicitacoes@gmail.com

EMPRESA	DISBRANCO COMÉRCIO E DISTRIBUIÇÃO DE ALIMENTOS LTDA
CNPJ	33.823.751/0001-67
ENDEREÇO	RUA POXORÉO Nº 325, BAIRRO ALVORADA, CUIABA/MT, CEP 78.048-600
REPRESENTANTES:	NOME: DÉBORA LOUISE CASTRO BORBA LOMBARDI CPF: 076.597.579-38 RG: 1.414.806-4 SSP/MT
CONTATO (TELEFONE)	(65) 3621-7133/03621-7653
ENDEREÇO E-MAIL	disbranco@gmail.com

EMPRESA	SBORCHIA INDUSTRIA E COMERCIO DE PAPEIS LTDA
CNPJ	05.356.919/0002-17
ENDEREÇO	RUA JOÃO B. S. OLIVEIRA Nº 825, QUADRA 02 BAIRRO COOPHEMA, CUIABA/MT, CEP 78.085-100
REPRESENTANTES:	NOME: SHEILA ROCHA TEIXEIRA SBORCHIA CPF: 842.271.689-53 RG: 11128534 SSP/MT
CONTATO (TELEFONE)	(65) 3661-0424 (65) 99315-5066
ENDEREÇO E-MAIL	licitacao@trevopapeis.com.br

EMPRESA	COLORO MATO GROSSO LTDA - EPP
CNPJ	33.687.278/0001-38
ENDEREÇO	RUA BENEDITO DE PAULA CAMPOS Nº 297, BAIRRO CRISTO REI, VARZEA GRANDE/MT, CEP 78.115-660
REPRESENTANTES:	NOME: LUCAS RODRIGUES ALVES REAL CPF: 034.323.291-05 RG: 20371594 SSP/MT
CONTATO (TELEFONE)	(65) 3684-8004
ENDEREÇO E-MAIL	vendas01@cmtquimica.com.br

EMPRESA	ARENA MIX COMERCIO E SERVIÇOS EIRELI
---------	--------------------------------------



CNPJ	15.337.202/0001-09
ENDEREÇO	RUA DOS CURIÓS, QUADRA 09, CASA 03, BAIRRO PARQUE OHARA, CUIABA/MT, CEP 78.080-480
REPRESENTANTES:	NOME: MARCOS FERNANDES DA SILVA CPF: 488.728.731-34 RG: 11142596 SSP/MT
CONTATO (TELEFONE)	(65) 3661-4877
ENDEREÇO E-MAIL	arenamix.comercio@outlook.com

EMPRESA	AHS COMERCIO E SERVIÇOS DE PRODUTOS ALIMENTÍCIOS EIRELI
CNPJ	37.152.127/0001-36
ENDEREÇO	AVENIDA SÃO SEBASTIÃO, SALAA, QUADRA 02 LOTE 22 A 25 Nº 342, BAIRRO CIDADE ALTA, CUIABA/MT, CEP 78.030-400
REPRESENTANTES:	NOME: ANDRÉ HENRIQUE ACEL SILVA CPF: 047.170.941-74 RG: 1830796-5 SSP/MT
CONTATO (TELEFONE)	(65) 99918-9699
ENDEREÇO E-MAIL	comercialahs@gmail.com

EMPRESA	NABELLA COMÉRCIO DE PRODUTOS ALIMENTÍCIOS EIRELI
CNPJ	27.981.389/0001-50
ENDEREÇO	RUA TELES PIRES Nº 314, BAIRRO DOM AQUINO, CUIABA/MT, CEP 78.015-290
REPRESENTANTES:	NOME: NATALIA CONCEIÇÃO HONORATO DA SILVA BARBOSA CPF: 017.766.361-08 RG: 1678155-4 SESP/MT
CONTATO (TELEFONE)	(65) 3054-7466 OU (65) 99207-3299
ENDEREÇO E-MAIL	nabellacomercios@gmail.com

Sujeitam-se as partes às normas constantes da Constituição Federal de 1988, Lei Federal nº 8666/1993 e suas eventuais alterações, Lei Federal nº 10.520/2002, Decreto Estadual nº. 840/2017, Lei Complementar nº 123/2006, Lei Estadual nº 7.696/2002, sem prejuízo de outras normas aplicáveis.

#### 1. DO OBJETO

1.1. Esta Ata possui o objetivo de registrar preços dos itens abaixo relacionados, no respectivo LOTE, para futura e eventual **aquisição de produtos de higiene, limpeza, asseio e conservação, para atender aos Órgãos/Entidades do Poder Executivo Estadual**, conforme condições e especificações constantes nesta Ata de Registro de Preço.

LOTE 01 ME/EPP/MEI					
CLORO MATO GROSSO LTDA - EPP					
ITEM	DESCRIÇÃO	UNID.	QUANT.	MARCA/ MODELO	VALOR UNIT.
01	ÁGUA SANITÁRIA PARA LIMPEZA GERAL, BACTERICIDA E GERMICIDA, EMBALAGEM COM IDENTIFICAÇÃO DO PRODUTO, MARCA DO FABRICANTE, DATA DE FABRICAÇÃO E PRAZO DE VALIDADE. TEOR DE CLORO ATIVO 2,5 A 3,0. GALÃO 5 LITROS.	GL	9395	PRÓPRIA	R\$ 6,49
VALOR TOTAL DO LOTE R\$ 60.973,55 (SESSENTA MIL NOVECENTOS E SETENTA E TRÊS REAIS E CINQUENTA E CINCO CENTAVOS).					

LOTE 02 - (COTA PRINCIPAL 75%)					
C. L. R COM.DE PROD.DE HIGIENE E LIMPEZA, SANEAMENTO, GEN.ALIM.E MED.HOSPITALAR EIRELI					
ITEM	DESCRIÇÃO	UNID.	QUANT.	MARCA/ MODELO	VALOR UNIT.
01	ÁGUA SANITÁRIA, 1 LITRO, PARA LIMPEZA GERAL, BACTERICIDA E GERMICIDA, (COM LIMITE DE TEOR DE CLORO ENTRE 2,0 A 2,5% P/P); EMBALAGEM COM IDENTIFICAÇÃO DO PRODUTO, MARCA DO FABRICANTE, DATA DE FABRICAÇÃO E PRAZO DE VALIDADE. UNIDADE.	UN	77864	Bio Kriss - Fabricante: Senir Embalagens Ltda - Modelo: Unidade	R\$ 1,60
VALOR TOTAL DO LOTE R\$ 124.582,40 (CENTO E VINTE E QUATRO MIL QUINHENTOS E OITENTA E DOIS REAIS E QUARENTA CENTAVOS).					

LOTE 03 - (COTA RESERVADA 25% ME/EPP LEI 123/2006)					
C. L. R COM.DE PROD.DE HIGIENE E LIMPEZA, SANEAMENTO, GEN.ALIM.E MED.HOSPITALAR EIRELI					
ITEM	DESCRIÇÃO	UNID.	QUANT.	MARCA/ MODELO	VALOR UNIT.
01	ÁGUA SANITÁRIA, 1 LITRO, PARA LIMPEZA GERAL, BACTERICIDA E GERMICIDA, (COM LIMITE DE TEOR DE CLORO ENTRE 2,0 A 2,5% P/P); EMBALAGEM COM IDENTIFICAÇÃO DO PRODUTO, MARCA DO FABRICANTE, DATA DE FABRICAÇÃO E PRAZO DE VALIDADE. UNIDADE.	UN	25954	Bio Kriss - Fabricante: Senir Embalagens Ltda - Modelo: Unidade	R\$ 1,60
VALOR TOTAL DO LOTE R\$ 41.526,40 (QUARENTA E UM MIL QUINHENTOS E VINTE E SEIS REAIS E QUARENTA CENTAVOS).					

LOTE 06 - (COTA RESERVADA 25% ME/EPP LEI 123/2006)					
C. L. R COM.DE PROD.DE HIGIENE E LIMPEZA, SANEAMENTO, GEN.ALIM.E MED.HOSPITALAR EIRELI					

ITEM	DESCRIÇÃO	UNID.	QUANT.	MARCA/ MODELO	VALOR UNIT.
01	ALCOOL GEL 70%. ANTI-SÉPTICO, HIDRATANTE, GLICERINADO, SEM FRAGRÂNCIA E INCOLOR. UTILIZADO PARA ELIMINAÇÃO DE GERMES DAS MÃOS. ACONDICIONADO EM FRASCO PLÁSTICO TRANSPARENTE, FLEXIVEL E INQUEBRAVEL DOTADO DE BICO DOSADOR COM VALVULA E TRAVA QUE ABRE E FECHA. APRESENTA VALVULA SPRAY LONGA QUE ALCANÇA O FUNDO DO FRASCO, SUGANDO TODO O CONTEUDO MESMO QUANDO O PRODUTO ESTIVER NO FIM. CONTENDO EXTERNAMENTE IDENTIFICAÇÃO DO PRODUTO, MARCA DO FABRICANTE, DATA DA FABRICAÇÃO ,PRAZO DE VALIDADE E NUMERO DO REGISTRO JUNTO A VIGILANCIA SANITARIA. EMBALAGEM COM CAPACIDADE ENTRE 400GR E 500GR. UNIDADE.	UN	3605	Ciclo Farma - Fabricante: Ciclo Farma Indústria Química Ltda - EPP - Modelo: Frasco	R\$ 6,20

VALOR TOTAL DO LOTE R\$ 22.351,00 (VINTE E DOIS MIL TREZENTOS E CINQUENTA E UM REAIS).

## LOTE 07 ME/EPP/MEI

DISBRANCO COMÉRCIO E DISTRIBUIÇÃO DE ALIMENTOS LTDA

ITEM	DESCRIÇÃO	UNID.	QUANT.	MARCA/ MODELO	VALOR UNIT.
01	AROMATIZADOR DE AR PARA AMBIENTE, EM FORMA DE AEROSOL, FRAGRÂNCIA AGRADÁVEL, NÃO CONTENDO CFC-CLOROFLUORCARBONO DE AR, DUPLA AÇÃO. REGISTRO NO MINISTÉRIO DA SAÚDE EMBALAGEM: COM VOLUME NÃO INFERIOR 300 ML. CONTENDO O NOME DO FABRICANTE, DATA DE FABRICAÇÃO E PRAZO DE VALIDADE. UNIDADE.	UN	8087	ULTRA FRESH	R\$ 6,84

VALOR TOTAL DO LOTE R\$ 55.315,08 (CINQUENTA E CINCO MIL TREZENTOS E QUINZE REAIS E OITO CENTAVOS).

## LOTE 10 ME/EPP/MEI

C. L. R COM.DE PROD.DE HIGIENE E LIMPEZA, SANEAMENTO, GEN.ALIM.E MED.HOSPITALAR EIRELI

ITEM	DESCRIÇÃO	UNID.	QUANT.	MARCA/ MODELO	VALOR UNIT.
01	DESINFETANTE LÍQUIDO PARA USO GERAL, ESSÊNCIAS DIVERSAS, COM IDENTIFICAÇÃO DO PRODUTO, MARCA DO FABRICANTE, DATA DE FABRICAÇÃO E PRAZO DE VALIDADE, EMBALAGEM PLÁSTICA CONTENDO 5 LITROS. GALÃO.	GL	9805	Bio Kriss - Fabricante: Senir Embalagens Ltda - Modelo: Galão	R\$ 6,79

VALOR TOTAL DO LOTE R\$ 66.575,95 (SESSENTA E SEIS MIL QUINHENTOS E SETENTA E CINCO REAIS E NOVENTA E CINCO CENTAVOS).

## LOTE 11 - (COTA PRINCIPAL 75%)

C. L. R COM.DE PROD.DE HIGIENE E LIMPEZA, SANEAMENTO, GEN.ALIM.E MED.HOSPITALAR EIRELI

ITEM	DESCRIÇÃO	UNID.	QUANT.	MARCA/ MODELO	VALOR UNIT.
01	DESINFETANTE LÍQUIDO PARA USO GERAL, ESSÊNCIAS DIVERSAS COM IDENTIFICAÇÃO DO PRODUTO, MARCA DO FABRICANTE, DATA DE FABRICAÇÃO E PRAZO DE VALIDADE, EMBALAGEM PLÁSTICA DE 500ML. UNIDADE.	UN	133111	Bio Kriss Fabricante: Senir Embalagens Ltda Modelo: UnidadeBio Kriss - Fabricante: Senir Embalagens Ltda - Modelo: Unidade	R\$ 1,48

VALOR TOTAL DO LOTE R\$ 197.004,28 (CENTO E NOVENTA E SETE MIL QUATRO REAIS E VINTE E OITO CENTAVOS).

## LOTE 12 - (COTA RESERVADA 25% ME/EPP LEI 123/2006)

C. L. R COM.DE PROD.DE HIGIENE E LIMPEZA, SANEAMENTO, GEN.ALIM.E MED.HOSPITALAR EIRELI

ITEM	DESCRIÇÃO	UNID.	QUANT.	MARCA/ MODELO	VALOR UNIT.
01	DESINFETANTE LÍQUIDO PARA USO GERAL, ESSÊNCIAS DIVERSAS COM IDENTIFICAÇÃO DO PRODUTO, MARCA DO FABRICANTE, DATA DE FABRICAÇÃO E PRAZO DE VALIDADE, EMBALAGEM PLÁSTICA DE 500ML. UNIDADE.	UN	44370	Bio Kriss - Fabricante: Senir Embalagens Ltda - Modelo: Unidade	R\$ 1,48

VALOR TOTAL DO LOTE R\$ 65.667,60 (SESSENTA E CINCO MIL SEISCENTOS E SESSENTA E SETE REAIS E SESSENTA CENTAVOS).

## LOTE 13 ME/EPP/MEI

AHS COMERCIO E SERVIÇOS DE PRODUTOS ALIMENTICIOS EIRELI

ITEM	DESCRIÇÃO	UNID.	QUANT.	MARCA/ MODELO	VALOR UNIT.
01	DESODORIZADOR SANITÁRIO, COM 35G, PARADICLORO DE BENZENO, ESSÊNCIA E CORANTE, EM TABLETE SÓLIDO, COM SUPORTE PLÁSTICO PARA VASO SANITÁRIO	UN	14478	WC2000	R\$ 0,98

VALOR TOTAL DO LOTE R\$ 14.188,44 (QUATORZE MIL CENTO E OITENTA E OITO REAIS E QUARENTA E QUATRO CENTAVOS).

## LOTE 14 - (COTA PRINCIPAL 75%)

C. L. R COM.DE PROD.DE HIGIENE E LIMPEZA, SANEAMENTO, GEN.ALIM.E MED.HOSPITALAR EIRELI

ITEM	DESCRIÇÃO	UNID.	QUANT.	MARCA/ MODELO	VALOR UNIT.
------	-----------	-------	--------	------------------	-------------

01	DETERGENTE LÍQUIDO NEUTRO (COMUM) FRASCO COM 500ML.FRASCO.	FR	146685	Bio Kriss - Fabricante: Senir Embalagens Ltda - Modelo: Frasco	R\$ 1,20
----	--	----	--------	--	----------

VALOR TOTAL DO LOTE R\$ 176.022,00 (CENTO E SETENTA E SEIS MIL E VINTE E DOIS REAIS).

LOTE 15 - (COTA RESERVADA 25% ME/EPP LEI 123/2006)

AHS COMERCIO E SERVIÇOS DE PRODUTOS ALIMENTICIOS EIRELI

ITEM	DESCRIÇÃO	UNID.	QUANT.	MARCA/ MODELO	VALOR UNIT.
01	DETERGENTE LÍQUIDO NEUTRO (COMUM) FRASCO COM 500ML.FRASCO.	FR	48895	FLORA	R\$ 1,20

VALOR TOTAL DO LOTE R\$ 58.674,00 (CINQUENTA E OITO MIL SEISCENTOS E SETENTA E QUATRO REAIS).

LOTE 16 ME/EPP/MEI

AHS COMERCIO E SERVIÇOS DE PRODUTOS ALIMENTICIOS EIRELI

ITEM	DESCRIÇÃO	UNID.	QUANT.	MARCA/ MODELO	VALOR UNIT.
01	DETERGENTE NEUTRO UTILIZADO PARA LAVAGEM DE MATERIAIS NOBRES E VIDRARIAS COM RESÍDUOS QUÍMICOS. EMBALAGEM COM DADOS DE IDENTIFICAÇÃO DO PRODUTO, MARCA DO FABRICANTE, DATA FABRICAÇÃO E VALIDADE. UNIDADE DE FORNECIMENTO: GALÃO COM 5 LITROS.	GL	1789	FLORA	R\$ 11,14

VALOR TOTAL DO LOTE R\$ 19.929,46 (DEZENOVE MIL NOVECENTOS E VINTE E NOVE REAIS E QUARENTA E SEIS CENTAVOS).

LOTE 18 ME/EPP/MEI

ARENA MIX COMERCIO E SERVIÇOS EIRELI

ITEM	DESCRIÇÃO	UNID.	QUANT.	MARCA/ MODELO	VALOR UNIT.
01	INSETICIDA, EM AEROSOL, NÃO CONTENDO CFC-CLOROFLUORCARBONO, BASE DE ÁGUA COMO SOLVENTE, FRASCO COM NO MÍNIMO 300 ML, REGISTRO NO MINISTÉRIO DA SAÚDE, DADOS DE IDENTIFICAÇÃO DO PRODUTO, MARCA DO FABRICANTE, DATA DE FABRICAÇÃO E PRAZO DE VALIDADE. FRASCO.	FR	7781	INSECT FREE	R\$ 6,00

VALOR TOTAL DO LOTE R\$ 46.686,00 (QUARENTA E SEIS MIL SEISCENTOS E OITENTA E SEIS REAIS).

LOTE 19 ME/EPP/MEI

C. L. R COM.DE PROD.DE HIGIENE E LIMPEZA, SANEAMENTO, GEN.ALIM.E MED.HOSPITALAR EIRELI

ITEM	DESCRIÇÃO	UNID.	QUANT.	MARCA/ MODELO	VALOR UNIT.
01	LIMPADOR INSTANTÂNEO MULTIUSO, COMPOSTO DE TENSOATIVO NÃO IÔNICO, COADJUVANTES. EMBALAGEM FRASCO COM NO MÍNIMO 500 ML, CONTENDO A MARCA DO FABRICANTE E PRAZO DE VALIDADE. REGISTRO NO MINISTÉRIO DA SAÚDE. UNIDADE.	UN	6185	Bio Kriss - Fabricante: Senir Embalagens Ltda - Modelo: Unidade	R\$ 1,79

VALOR TOTAL DO LOTE R\$ 11.071,15 (ONZE MIL SETENTA E UM REAIS E QUINZE CENTAVOS).

LOTE 20 ME/EPP/MEI

C. L. R COM.DE PROD.DE HIGIENE E LIMPEZA, SANEAMENTO, GEN.ALIM.E MED.HOSPITALAR EIRELI

ITEM	DESCRIÇÃO	UNID.	QUANT.	MARCA/ MODELO	VALOR UNIT.
01	LUSTRA-MÓVEIS À BASE DE CERAS NATURAIS, SECAGEM RÁPIDA, ESSÊNCIAS VARIADAS, EMBALAGEM PLÁSTICA CONTENDO 200ML, COM DADOS DE IDENTIFICAÇÃO DO PRODUTO, MARCA DO FABRICANTE, DATA DE FABRICAÇÃO E PRAZO DE VALIDADE.	UN	2090	Agi Fácil - Fabricante: Archote Indústria Química Ltda - Modelo: Embalagem	R\$ 3,64

VALOR TOTAL DO LOTE R\$ 7.607,60 (SETE MIL SEISCENTOS E SETE REAIS E SESSENTA CENTAVOS).

LOTE 21 - (COTA PRINCIPAL 75%)

SBORCHIA INDUSTRIA E COMERCIO DE PAPEIS LTDA

ITEM	DESCRIÇÃO	UNID.	QUANT.	MARCA/ MODELO	VALOR UNIT.
01	PAPEL HIGIÊNICO BRANCO, FOLHA DUPLA, PICOTADA, DE ALTA QUALIDADE, COM DIMENSÕES 10CMX60M, NA COR BRANCO, COM A MARCA DO FABRICANTE, DIMENSÕES, INDICAÇÃO DE NÃO RECICLADO, COR E LOTE DO PRODUTO. PACOTE COM 08 ROLOS. PACOTE.	PT	13868	MARCA PROPRIA	R\$ 8,75

VALOR TOTAL DO LOTE R\$ 121.345,00 (CENTO E VINTE E UM MIL TREZENTOS E QUARENTA E CINCO REAIS).

LOTE 23 - (COTA PRINCIPAL 75%)

SBORCHIA INDUSTRIA E COMERCIO DE PAPEIS LTDA

ITEM	DESCRIÇÃO	UNID.	QUANT.	MARCA/ MODELO	VALOR UNIT.
------	-----------	-------	--------	---------------	-------------

01	PAPEL HIGIÊNICO BRANCO, FOLHA DUPLA, PICOTADA, DE ALTA QUALIDADE, COM DIMENSÕES 10CMX30M, NA COR BRANCO, COM A MARCA DO FABRICANTE, DIMENSÕES, INDICAÇÃO DE NÃO RECICLADO, COR E LOTE DO PRODUTO. PACOTE COM 12 ROLOS. PACOTE	PT	8868	MARCA PROPRIA	R\$ 11,09
----	---	----	------	---------------	-----------

VALOR TOTAL DO LOTE R\$ 98346,12 (NOVENTA E OITO MIL TREZENTOS E QUARENTA E SEIS REAIS E DOZE CENTAVOS).

LOTE 24 - (COTA RESERVADA 25% ME/EPP LEI 123/2006)

AHS COMERCIO E SERVIÇOS DE PRODUTOS ALIMENTICIOS EIRELI

ITEM	DESCRIÇÃO	UNID.	QUANT.	MARCA/ MODELO	VALOR UNIT.
01	PAPEL HIGIÊNICO BRANCO, FOLHA DUPLA, PICOTADA, DE ALTA QUALIDADE, COM DIMENSÕES 10CMX30M, NA COR BRANCO, COM A MARCA DO FABRICANTE, DIMENSÕES, INDICAÇÃO DE NÃO RECICLADO, COR E LOTE DO PRODUTO. PACOTE COM 12 ROLOS. PACOTE	PT	2955	DUNNY	R\$ 12,50

VALOR TOTAL DO LOTE R\$ 36.937,50 (TRINTA E SEIS MIL NOVECENTOS E TRINTA E SETE REAIS E CINQUENTA CENTAVOS).

LOTE 25 - (COTA PRINCIPAL 75%)

SBORCHIA INDUSTRIA E COMERCIO DE PAPEIS LTDA

ITEM	DESCRIÇÃO	UNID.	QUANT.	MARCA/ MODELO	VALOR UNIT.
01	PAPEL HIGIÊNICO BRANCO, FOLHAS SIMPLES PICOTADA, DE ALTA QUALIDADE, COM DIMENSÕES 10CMX30M, NA COR BRANCO, COM A MARCA DO FABRICANTE, DIMENSÕES, INDICAÇÃO DE NÃO RECICLADO, COR E LOTE DO PRODUTO. FARDO COM 64 ROLOS DE 30 METROS.	FD	9741	MARCA PROPRIA	R\$ 28,59

VALOR TOTAL DO LOTE R\$ 278.495,19 (DUZENTOS E SETENTA E OITO MIL QUATROCENTOS E NOVENTA E CINCO REAIS E DEZENOVE CENTAVOS).

LOTE 26 - (COTA RESERVADA 25% ME/EPP LEI 123/2006)

NABELLA COMÉRCIO DE PRODUTOS ALIMENTÍCIOS EIRELI

ITEM	DESCRIÇÃO	UNID.	QUANT.	MARCA/ MODELO	VALOR UNIT.
01	PAPEL HIGIÊNICO BRANCO, FOLHAS SIMPLES PICOTADA, DE ALTA QUALIDADE, COM DIMENSÕES 10CMX30M, NA COR BRANCO, COM A MARCA DO FABRICANTE, DIMENSÕES, INDICAÇÃO DE NÃO RECICLADO, COR E LOTE DO PRODUTO. FARDO COM 64 ROLOS DE 30 METROS.	FD	3246	TREVO	R\$ 35,00

VALOR TOTAL DO LOTE R\$ 113.610,00 (CENTO E TREZE MIL SEISCENTOS E DEZ REAIS).

LOTE 27 - (COTA PRINCIPAL 75%)

DISBRANCO COMÉRCIO E DISTRIBUIÇÃO DE ALIMENTOS LTDA

ITEM	DESCRIÇÃO	UNID.	QUANT.	MARCA/ MODELO	VALOR UNIT.
01	PAPEL HIGIÊNICO, TIPO ROLÃO DE 300M, ALTA ABSORSÃO, DE BOA QUALIDADE, NA COR BRANCO, COM DIMENSÕES APROXIMADAS DE 10CM LARGURA X 300M DE COMPRIMENTO. ACONDICIONADO EM EMBALAGEM COM DADOS DO FABRICANTE, DIMENSÕES, INDICAÇÃO DE NÃO RECICLADO, INFORMAÇÕES DO PRODUTO. ROLO COM 300 METROS. UNIDADE.	UN	25673	JULLY	R\$ 2,90

VALOR TOTAL DO LOTE R\$ 74.451,70 (SETENTA E QUATRO MIL QUATROCENTOS E CINQUENTA E UM REAIS E SETENTA CENTAVOS).

LOTE 28 - (COTA RESERVADA 25% ME/EPP LEI 123/2006)

DISBRANCO COMÉRCIO E DISTRIBUIÇÃO DE ALIMENTOS LTDA

ITEM	DESCRIÇÃO	UNID.	QUANT.	MARCA/ MODELO	VALOR UNIT.
01	PAPEL HIGIÊNICO, TIPO ROLÃO DE 300M, ALTA ABSORSÃO, DE BOA QUALIDADE, NA COR BRANCO, COM DIMENSÕES APROXIMADAS DE 10CM LARGURA X 300M DE COMPRIMENTO. ACONDICIONADO EM EMBALAGEM COM DADOS DO FABRICANTE, DIMENSÕES, INDICAÇÃO DE NÃO RECICLADO, INFORMAÇÕES DO PRODUTO. ROLO COM 300 METROS. UNIDADE.	UN	8557	JULLY	R\$ 2,90

VALOR TOTAL DO LOTE R\$ 24.815,30 (VINTE E QUATRO MIL OITOCENTOS E QUINZE REAIS E TRINTA CENTAVOS).

LOTE 29 - (COTA PRINCIPAL 75%)

SBORCHIA INDUSTRIA E COMERCIO DE PAPEIS LTDA

ITEM	DESCRIÇÃO	UNID.	QUANT.	MARCA/ MODELO	VALOR UNIT.
------	-----------	-------	--------	---------------	-------------

01	PAPEL TOALHA INTERFOLHA, NÃO RECICLADO, ALTA ABSORÇÃO, COR BRANCA, MACIO, ALTA QUALIDADE, COM 02 DOBRAS, DIMENSÕES MÍNIMAS DE 20 X 21CM. PACOTE COM NO MÍNIMO 1.000 FOLHAS. EMBALAGEM COM DADOS DE IDENTIFICAÇÃO E PROCEDÊNCIA, DATA DE FABRICAÇÃO E VALIDADE. PACOTE.	PT	20568	MARCA PROPRIA	R\$ 6,24
----	--	----	-------	---------------	----------

VALOR TOTAL DO LOTE R\$ 128.344,32 (CENTO E VINTE E OITO MIL E TREZENTOS E QUARENTA E QUATRO REAIS E TRINTA E DOIS CENTAVOS).

LOTE 31 ME/EPP/MEI

AHS COMERCIO E SERVIÇOS DE PRODUTOS ALIMENTICIOS EIRELI

ITEM	DESCRIÇÃO	UNID.	QUANT.	MARCA/ MODELO	VALOR UNIT.
01	SABONETE LÍQUIDO PARA MÃOS, PERFUMADO, ESSÊNCIAS DIVERSAS, PEROLADO, ACONDICIONADO EM BOMBA PLÁSTICA, EMBALAGEM CONTENDO 05 LITROS, COM ALTO RENDIMENTO; DILUIÇÃO DE 1:40. GALÃO.	GL	4958	AUDAX	R\$ 13,05

VALOR TOTAL DO LOTE R\$ 64.701,90 (SESSENTA E QUATRO MIL SETECENTOS E UM REAIS E NOVENTA CENTAVOS).

LOTE 32 - (COTA PRINCIPAL 75%)

C. L. R COM.DE PROD.DE HIGIENE E LIMPEZA, SANEAMENTO, GEN.ALIM.E MED.HOSPITALAR EIRELI

ITEM	DESCRIÇÃO	UNID.	QUANT.	MARCA/ MODELO	VALOR UNIT.
01	SABÃO EM BARRA, 200G, TESTADO DERMATOLOGICAMENTE, ESSÊNCIAS DIVERSAS, EMBALAGEM DE PLÁSTICO, COM IDENTIFICAÇÃO DO PRODUTO, MARCA DO FABRICANTE, DATA DE FABRICAÇÃO E PRAZO DE VALIDADE. PACOTE COM 05 (CINCO) UNIDADES. PACOTE.	PT	74233	Nobre - Fabricante: Petrópolis Produtos de Limpeza Ltda - Modelo: Pacote	R\$ 3,64

VALOR TOTAL DO LOTE R\$ 270.208,12 (DUZENTOS E SETENTA MIL DUZENTOS E OITO REAIS E DOZE CENTAVOS).

LOTE 33 - (COTA RESERVADA 25% ME/EPP LEI 123/2006)

C. L. R COM.DE PROD.DE HIGIENE E LIMPEZA, SANEAMENTO, GEN.ALIM.E MED.HOSPITALAR EIRELI

ITEM	DESCRIÇÃO	UNID.	QUANT.	MARCA/ MODELO	VALOR UNIT.
01	SABÃO EM BARRA, 200G, TESTADO DERMATOLOGICAMENTE, ESSÊNCIAS DIVERSAS, EMBALAGEM DE PLÁSTICO, COM IDENTIFICAÇÃO DO PRODUTO, MARCA DO FABRICANTE, DATA DE FABRICAÇÃO E PRAZO DE VALIDADE. PACOTE COM 05 (CINCO) UNIDADES. PACOTE.	PT	24744	Nobre - Fabricante: Petrópolis Produtos de Limpeza Ltda - Modelo: Pacote	R\$ 3,64

VALOR TOTAL DO LOTE R\$ 90.068,16 (NOVENTA MIL SESSENTA E OITO REAIS E DEZESSEIS CENTAVOS).

**VALOR TOTAL DO REGISTRO DE PREÇO R\$ 2.269.498,22 (DOIS MILHÕES DUZENTOS E SESSENTA E NOVE MIL E QUATROCENTOS E NOVENTA E OITO REAIS E VINTE E DOIS CENTAVOS).**

1.2. O preço unitário de cada item englobará todas as despesas relativas ao objeto, bem como os respectivos custos diretos e indiretos, incluindo seguro, tributos, remunerações, despesas fiscais e financeiras, benefícios e despesas indiretas (BDI), manuais, transporte, todas as taxas e quaisquer outras necessárias ao cumprimento do objeto deste Registro, e não será considerada nenhuma reivindicação adicional de pagamento ou reajustamento de preços.

## 2. DA EXPECTATIVA DE FORNECIMENTO

2.1. Esta Ata de Registro de Preço não gera a obrigação aos Órgãos e Entidades participantes do Registro de Preços, de contratar, possuindo característica de futura e eventual contratação de acordo com os preços, fornecedores beneficiários e condições relacionadas na licitação e propostas apresentadas.

2.2. Consideram-se participantes da Ata de Registro de Preços os Órgãos e Entidades que responderam à pesquisa de demanda consolidada nos autos, na fase interna da licitação.

2.3. Órgãos/Entidades participantes que responderam a pesquisa de quantitativo Nº 425, disponibilizada no Sistema de Aquisições Governamentais - SIAG, encerrada no dia 19.08.2019, e acostada ao processo administrativo, são: **AGER, CASA CIVIL, DETRAN, FAPEMAT, GOVERNADORIA, INDEA, INTERMAT, JUCEMAT, MTGÁS, MTI, MTPREV, MTSÁUDE, SECEL, SECITEC, SEDEC, SEDUC, SEFAZ, SEMA, SEPLAG, SES, SESP, SETAS, SINFRÁ e UNEMAT.**

2.4. Os Órgãos/Entidades do Poder Executivo Estadual não participantes e demais, serão adesos na forma prevista no Decreto federal nº 7.892/2013 e Decreto Estadual nº 840/2017 (Adesão Carona).

2.5. A utilização dos quantitativos registrados nesta Ata, pelos Órgãos ou Entidades participantes, será restrita ao quantitativo informado na pesquisa de demanda, conforme relatório de pesquisa.

2.5.1. Excepcionalmente a SEPLAG poderá remanejar entre os participantes da Ata de Registro de Preços, os quantitativos registrados, desde que devidamente justificado pelo Órgão adeso, conforme o artigo 77, VII do Decreto Estadual nº 840/17.

**A PRESENTE ATA FOI ASSINADA NO DIA 24/10/2020 E POSSUI VALIDADE DE 12 MESES CONTADOS A PARTIR DA DATA DA PUBLICAÇÃO NO DIÁRIO OFICIAL DO ESTADO.**

**SEFAZ****SECRETARIA DE ESTADO DE FAZENDA****AVISO DE ABERTURA****PREGÃO ELETRÔNICO Nº 012/2020/SAAF/SEFAZ****Processo n. 334853-2020 (SIAG nº 0334853)**

A Secretaria de Estado de Fazenda vem a público informar a abertura da licitação em epígrafe, nos seguintes termos:

**OBJETO:** “Aquisição de aparelhos **CONDICIONADORES DE AR** do tipo Split, Hi-wall e piso teto, **INCLUINDO INSTALAÇÃO**, para atender as demandas da Sede da Sefaz em Cuiabá-MT e Unidades Fazendárias da Baixada Cuiabana”.

**LANÇAMENTO E ENVIO DA(S) PROPOSTA (S) NO SIAG:** de 26/11/2020 até as 14h do dia 09/12/2020 (horário de Cuiabá-MT).

**ABERTURA DAS PROPOSTAS:** 09/12/2020, às 14h00min (horário de Cuiabá-MT), no Portal de Aquisições da Secretaria de Estado de Planejamento e Gestão de Mato Grosso - SEPLAG/MT, Link: <http://aquisicoes.gestao.mt.gov.br/>

**EDITAL DISPONIBILIZADO:** no Portal de Aquisições da SEPLAG/MT, por meio do Link: <https://aquisicoes.gestao.mt.gov.br/sqc/faces/pub/sqc/central/EditalPageList.jsp>

**ESCLARECIMENTOS:** e-mail [coaqs@sefaz.mt.gov.br](mailto:coaqs@sefaz.mt.gov.br)

**TELEFONES PARA CONTATO:** (65) 3617-2370/2376

Cuiabá-MT, 25 de novembro de 2020

KLEBER GERALDINO RAMOS DOS SANTOS  
**Secretário Adjunto de Administração Fazendária**  
(Original assinado)

**SFMA****SECRETARIA DE ESTADO DE MEIO AMBIENTE****TERMO DE ANULAÇÃO DE LICITAÇÃO****PREGÃO ELETRÔNICO Nº. 015/2020/SEMA-MT****PROCESSO N.º 191125/2020**

A SECRETARIA DE ESTADO DE MEIO AMBIENTE, neste ato representado pelo Secretário Executivo de Meio Ambiente, nomeado por meio de Ato Governamental n.º 114/2019 de 11/01/19 torna público, para conhecimento dos interessados, a anulação do certame do PREGÃO ELETRÔNICO N.º. 015/2020/SEMA-MT, PROCESSO N.º 191125/2020 cujo objeto é a “**Contratação de empresa especializada na prestação de serviços de locação de veículos**”.

Considerando o Parecer Jurídico emitido pela Procuradoria Geral do Estado, contido nos autos do processo, constante nas fls. 369/374.

Considerando a justificativa de intenção de anulação, contida nos autos do processo, constante nas fls. 378/381.

Considerando que foi publicada a intenção de anulação do certame, no qual foi concedido o prazo de 05 (cinco) dias para assegurar contraditório e ampla defesa aos licitantes participantes do referido Pregão, conforme publicação contida no Diário Oficial nº 27.878, página 112 que circulou em 16/11/2020.

Considerando que todos os documentos supramencionados estão disponibilizados na área pública junto ao edital e que é de responsabilidade dos licitantes o acompanhamento.

Considerando que não houve apresentação de contraditório e ampla defesa.

**RESOLVE**

ANULAR o procedimento licitatório do PREGÃO ELETRÔNICO N.º. 015/2020/SEMA-MT, PROCESSO N.º 191125/2020, cujo objeto é “**Contratação de empresa especializada na prestação de serviços de locação de veículos**”, pelos motivos acima expostos, em atendimento aos princípios norteadores da licitação e constitucionais que vinculam a administração pública, nos termos do art. 49, da Lei nº 8.666/93.

Cuiabá - MT, 23 de novembro de 2020.

ALEX SANDRO ANTÔNIO MAREGA  
**Secretário Adjunto Executivo**  
Ato Governamental n.º 114/2019 de 11/01/19

**SINFRA****SECRETARIA DE ESTADO DE INFRAESTRUTURA E LOGÍSTICA****AVISO DE ABERTURA****PREGÃO ELETRÔNICO Nº 16/2020/SINFRA****Processo Administrativo 463943/2019 - SIAG nº 0463943**

A Pregoeira Oficial da Secretaria de Estado de Infraestrutura e Logística - SINFRA, Luana Duarte Lima Dovigi, designada pela Portaria n. 024/2020/SINFRA/MT de 07/02/2020, publicada no Diário Oficial do Estado nº 27688 de 10/02/2020, foi designada para presidir a abertura do Pregão Eletrônico nº **16/2020/SINFRA**, cujo objeto é Registro de preços para eventual e futura aquisição de maquinários para a execução de serviços de infraestrutura rodoviária do Estado e Municípios - Lotes 01 ao 08, para atender a demanda da Secretaria de Estado de Infraestrutura e Logística - SINFRA/MT, conforme condições, quantidades e exigências estabelecidas no Edital e seus anexos.

**LANÇAMENTO E ENVIO DA(S) PROPOSTA(S) E DOCUMENTOS DE HABILITAÇÃO NO SIAG:** de 27/11/2020 a 09/12/2020, período integral, e no dia 10/12/2020 até às 09h00min (horário de Brasília-DF).

**ABERTURA DAS PROPOSTAS:** 10/12/2020 às 09h30min (horário Brasília-DF), através do site: <http://seplag.mt.gov.br/> - Link: <https://aquisicoes.seplag.mt.gov.br/>

**EDITAL DISPONIBILIZADO:** disponível para consulta no sítio eletrônico da Secretaria De Estado De Infraestrutura e Logística - SINFRA: <http://www.sinfra.mt.gov.br/licitacoes-editais> e Portal Aquisições MT: [www.seplag.mt.gov.br](http://www.seplag.mt.gov.br) -(Link: <https://aquisicoes.seplag.mt.gov.br/>)  
DÚVIDAS: E-mail: [certames@sinfra.mt.gov.br](mailto:certames@sinfra.mt.gov.br) Telefones: (65) 3313-0806/3313-0805.

Cuiabá-MT, 25 de novembro de 2020.

LUANA DUARTE LIMA DOVIGI  
Pregoeira Oficial  
Portaria 024/2020/SINFRA/MT  
\*Original assinado

**EXTRATO DE RATIFICAÇÃO DA INEXIGIBILIDADE DE LICITAÇÃO N. 006/2020**

N. DO PROCESSO 275833/2020

**COMUNICAÇÃO DA INEXIGIBILIDADE**

Objeto: Contratação de serviços de consultoria técnica para estudos de viabilidade da implantação de um sistema referencial de custo de obras rodoviárias estadual nos moldes do SICRO/DNIT.  
Total de itens/serviços licitados: 01;  
Fundamento legal: Art. 25, inciso II, c/c inc. III, art.13, da Lei n. 8666/93;  
Justificativa: O objeto da contratação ora pretendida se trata de serviço de

natureza singular, em consonância com o Parecer Jurídico acostado aos autos nº 275833/2020, às fls. 348-352, bem como art. 25, inciso II, c/c inc. III, art.13, da Lei n. 8666/93.

Cuiabá, 25 de novembro de 2020.

ELÍZIO ANTUNES DA SILVA FILHO  
Coordenador de Aquisições

**RATIFICAÇÃO DA INEXIGIBILIDADE**

Valor global: R\$ 609.936,99 (seiscentos e nove mil, novecentos e trinta e seis reais e noventa e nove centavos), referente à Contratação de serviços de consultoria técnica para estudos de viabilidade da implantação de um sistema referencial de custo de obras rodoviárias estadual nos moldes do SICRO/DNIT.

Empresa: Fundação Getúlio Vargas, por intermédio de seu Instituto Brasileiro de Economia - IBRE, CNPJ: 33.641.663/0001-44.

Cuiabá, 25 de novembro de 2020.

MARCELO DE OLIVEIRA E SILVA  
Secretário de Estado de Infraestrutura e Logística

**AVISO DE ERRATA**

**PROCESSO N. 336006 - RDC PRESENCIAL - EDITAL N. 025/2020.**

**Objeto:** Contratação de empresa de engenharia para execução dos encaixamentos das pontes sobre o Rio Aguassu e Riacho Curicaca, localizados na rodovia MT-040, trecho: Mimoso-Entr. MT-140/270, com extensão de 419,64 metros. **Lote:** único. A Secretaria de Estado de Infraestrutura e Logística, por meio da Comissão Permanente de Licitação (Portaria n.º 056/2020/CGAB/SINFRA de 17/04/2020, publicada no Diário Oficial do Estado - DOE n.º 27.734, em 20/04/2020, páginas 16/17), torna público aos interessados que o valor correto do valor estimado da licitação epígrafe é o que está apresentado na Planilha Orçamentária (pág.16 - volume 4 - do orçamento), portanto: **Onde se lê:** R\$ 964.105,16 (novecentos e sessenta e quatro mil, cento e cinco reais e dezesseis centavos), **Leia-se:** R\$ 986.235,64 (novecentos e oitenta e seis mil, duzentos e trinta e cinco reais e sessenta e quatro centavos). As demais informações permanecem inalteradas. Informações gerais: telefone n. (65) 3613-0529 e-mail: cpl@sinfra.mt.gov.br.

Cuiabá, 25 de novembro de 2020.

Marcelo de Oliveira e Silva  
Secretário de Infraestrutura e Logística

**SESP**

**SECRETARIA DE ESTADO DE SEGURANÇA PÚBLICA**

**AVISO DE RESULTADO DE LICITAÇÃO**

**CONVITE Nº 005/2020/SESP**

**PROCESSO: 198688/2020 E SIAG 0198688**

A SECRETARIA DE ESTADO DE SEGURANÇA PÚBLICA - SESP/MT, por meio da Comissão Permanente de Licitação, nomeada pela Portaria nº 82/2020/SESP/MT, de 06/07/2020, torna público, para conhecimento dos interessados, a classificação das Propostas de Preço apresentadas no **CONVITE Nº 005/2020/SESP**, cujo objeto é a contratação de empresa especializada para realização da Reforma Parcial e Manutenção Predial na sede da Rede Cidadã, em Cuiabá/MT, conforme descrito na Carta e

seus anexos. As propostas foram abertas em sessão pública realizada dia 19/11/2020 e posteriormente analisadas pela Equipe Técnica, tendo sido o resultado o seguinte: **1º lugar (vencedora), GMX CONSTRUTORA E INCORPORADORA LTDA**, com Proposta de Preço no valor global de R\$ 147.216,49 (cento e quarenta e sete mil, duzentos e dezesseis reais e quarenta e nove centavos); **2º lugar, CONSTRUTORA W. MENDES**, com Proposta de Preço no valor global de R\$ 150.607,25 (cento e cinquenta mil, seiscentos e sete reais e vinte e cinco centavos) e em **3º lugar, PROTERRA PROJOTOS CONSULTORIA LTDA**, com Proposta de Preço no valor global de R\$ 154.588,21 (cento e cinquenta e quatro mil, quinhentos e oitenta e oito reais e vinte e um centavos). A Proposta de Preço da empresa V.H.A. MONTEIRO foi desclassificada por não atender as exigências do instrumento convocatório. A Ata da Sessão encontra-se disponível no Portal de Aquisições da Secretaria de Estado de Planejamento e Gestão de Mato Grosso - SEPLAG/MT (Link: <http://aquisicoes.gestao.mt.gov.br/>) e na Superintendência de Aquisições e Contratos da SESP (Endereço: Av. Júlio Domingos de Campos, s/nº - Centro Político Administrativo - CEP: 78.049-927) para consulta, sendo oportunizada assim, para todos, a possibilidade de interposição de recurso, no prazo de 05 (cinco) dias, a contar da data desta publicação, conforme disposto no inciso I, do artigo 109, da Lei 8.666/93.

Cuiabá-MT, 25 de novembro de 2020.

(ORIGINAL ASSINADO)

**NADYA BRUNO MORCELI**

Presidente da Comissão Permanente de Licitação

**AVISO DE ABERTURA**

**TOMADA DE PREÇOS Nº 004/2020/SESP**

**PROCESSO: nº 253532 E SIAG: 0253532**

A Secretaria de Estado de Segurança Pública - SESP, por meio da Comissão Permanente de Licitação, instituída pela Portaria nº 082/2020/SESP/MT, torna público, para conhecimento dos interessados a **ABERTURA DA TOMADA DE PREÇOS Nº 004/2020/SESP**, cujo objeto é a Contratação de empresa especializada em engenharia para a construção da cobertura na unidade de Segurança no Posto GEFRON Limão no município de Cáceres/MT:

**SESSÃO PÚBLICA PARA ABERTURA DOS ENVELOPES CONTENDO AS PROPOSTAS E OS DOCUMENTOS DE HABILITAÇÃO:** a partir das 14h30 do dia 10/12/2020.

**LOCAL DA SESSÃO PÚBLICA:** SALA DE LICITAÇÕES DA SECRETARIA DE ESTADO DE PLANEJAMENTO E GESTÃO (SEPLAG-MT). Endereço: Centro Político Administrativo, Bloco III, Rua C | CEP: 78049-005 | Cuiabá - MT. A sessão será transmitida ao vivo e o vídeo permanecerá armazenado no canal do Youtube "Licitações - Secretaria de Estado de Segurança Pública de Mato Grosso", link: <https://www.youtube.com/channel/UCeobxA-oMidrvke1DirZQS0Q>

**RETIRADA DO EDITAL:** O Edital completo será disponibilizado aos interessados, mediante solicitação, pelo e-mail [licitacao@sesp.mt.gov.br](mailto:licitacao@sesp.mt.gov.br) e poderá também ser consultado no Portal de Aquisições da Secretaria de Estado de Planejamento e Gestão de Mato Grosso - SEPLAG, por meio do link <https://aquisicoes.gestao.mt.gov.br/sgc/faces/pub/sgc/central/Edital-PageList.jsp> e no Portal da SESP, por meio do link <http://www.sesp.mt.gov.br/editais>

**ESCLARECIMENTOS:** E-mail [licitacao@sesp.mt.gov.br](mailto:licitacao@sesp.mt.gov.br) e Telefones (65) 3613-8146 ou 3613-5528.

**OBSERVAÇÃO IMPORTANTE:** INFORMAMOS A TODOS OS SENHORES LICITANTES, QUE PARTICIPARÃO DA SESSÃO DE LICITAÇÃO, QUE DEVERÃO SER OBSERVADAS TODAS AS MEDIDAS DISPOSTAS NO DECRETO 462, DE 22 DE ABRIL DE 2020.

Cuiabá-MT, 24 de novembro de 2020.

(ORIGINAL ASSINADO)

**NADYA BRUNO MORCELI**

Presidente da Comissão Permanente de Licitação

**AVISO DE RESULTADO****PREGÃO ELETRÔNICO Nº 078/2020/SESP**

A Secretaria de Estado de Segurança Pública - SESP torna público o resultado do PREGÃO ELETRÔNICO nº 078/2020/SESP, protocolo nº 314168/2020, realizado no dia 13/11/2020, cujo objeto é aquisição de carteiras de identificação funcional e emblemas identificador de Polícia civil (distintivo) - para atender a demanda da Polícia Judiciária Civil de Mato Grosso, conforme especificações constantes no Edital e seus anexos:

LOTE	EMPRESA	CNPJ	VALOR TOTAL
01	NOVA SICILIANO INDÚSTRIA E COMÉRCIO DE PLACAS METÁLICAS EIRELI	12.441.715/0001-69	R\$ 64.190,00
02	THOMAS GREG & SONS GRÁFICA E SERVIÇOS, INDÚSTRIA E COMÉRCIO, IMPORTAÇÃO E EXPORTAÇÃO DE EQUIPAMENTOS LTDA	03.514.896/0001-15	R\$ 150.000,00

HOMOLOGO TODO O PROCESSO LICITATÓRIO NO VALOR TOTAL DE R\$ 214.190,00 (DUZENTOS E QUATORZE MIL, CENTO E NOVENTA REAIS).

Cuiabá-MT, 23 de novembro de 2020.

(ORIGINAL ASSINADO)

CARLOS GEORGE DE CARVALHO DAVIM  
Secretário Adjunto de Segurança Pública  
SASP/SESP-MT

**SETASC****SECRETARIA DE ESTADO DE ASSISTÊNCIA SOCIAL E CIDADANIA****EXTRATO DO QUARTO TERMO ADITIVO AO CONTRATO Nº 087/2016/SETASC**

**PARTES:** SECRETARIA DE ESTADO DE ASSISTÊNCIA SOCIAL E CIDADANIA - SETASC/MT E PRIME CONSULTORIA E ACESSORIA EMPRESARIAL LTDA.

**OBJETO:** O presente Termo Aditivo tem por objeto prorrogar a vigência do contrato pelo período 12 meses, nas mesmas condições contratuais, contados de 29.12.2020 a 29.12.2021.

**DO FUNDAMENTO:** Fundamenta-se o presente Termo Aditivo no art. 57, inciso II, da Lei nº 8.666/93.

**DA EFICÁCIA:** Para a eficácia deste Termo Aditivo, o Contratante, após a assinatura das partes, providenciará a publicação de seu extrato na Imprensa Oficial, conforme dispõe o parágrafo único do art. 61 da Lei nº 8.666/93.

**ASSINAM:****ROSAMARIA FERREIRA DE CARVALHO**

Secretária de Estado de Assistência Social e cidadania - SETASC  
CONTRATANTE

**FLÁVIA THAIS GOMES MOREIRA**

Representante legal  
CONTRATADA

  
ROSAMARIA FERREIRA DE CARVALHO  
Secretária de Estado de Assistência Social e Cidadania

**SFS****SECRETARIA DE ESTADO DE SAÚDE****AVISO DE SUSPENSÃO DE LICITAÇÃO****PREGÃO ELETRÔNICO Nº 061/2020/SES/MT****Processo n. 137020/2020**

A Secretaria de Estado de Saúde do Estado de Mato Grosso torna público que a licitação em epígrafe, cujo objeto é a "Registro de Preço para futura e eventual contratação de empresa especializada para prestação de Serviços de Locação de Veículos para atender as demandas da Secretaria de Estado de Saúde SES-MT", cuja data de abertura agendada para ocorrer no dia 30/11/2020 às 09h00min (horário de Brasília), será SUSPENSA para adequações ao edital. A nova data será agendada posteriormente, e estará disponível no Portal de Aquisições (link:[www.comprasgovernamentais.gov.br](http://www.comprasgovernamentais.gov.br)), e todas as operações relativas ao certame e no site da Secretaria de Estado de Saúde Link: <http://www.saude.mt.gov.br/licitacao-editais>. Contato: E-mail [pregao@ses.mt.gov.br](mailto:pregao@ses.mt.gov.br) e (65) 3613-5410 ou 3613-5308 - Coordenadoria de Aquisições.

Cuiabá-MT, 25 de novembro de 2020.

**Camila Fernanda Antunes**  
Pregoeira Oficial SEPLAG/SES/MT  
Original Assinado nos autos

**ADMINISTRAÇÃO INDIRETA****UNEMAT****UNIVERSIDADE DO ESTADO DE MATO GROSSO****ESTADO DE MATO GROSSO****SECRETARIA DE ESTADO DE CIÊNCIA, TECNOLOGIA E INOVAÇÃO****UNIVERSIDADE DO ESTADO DE MATO GROSSO****TERMO DE ADJUDICAÇÃO E HOMOLOGAÇÃO**

Pregão Eletrônico SRP nº. 0032/2020 - UNEMAT

Presidente da Comissão Permanente de Licitação: Samuel Longo

Portaria: Nº. 021/2020 - UNEMAT

Processo: Nº. 253848/2020

A Universidade do Estado de Mato Grosso, por intermédio de seu Reitor, no uso de suas atribuições conferidas por meio e com fulcro no art. 51, do Decreto Estadual nº 840, de 10/02/2017 e art. 4º, inciso XXI e XXII, da Lei 10.520/2002, **ADJUDICAM** os Lote 001, Lote 002 ME/EPP, Lote 003, Lote 004 ME/EPP, Lote 005, Lote 006 ME/EPP, Lote 007 ME/EPP, Lote 008 ME/EPP e Lote 009 ME/EPP e **HOMOLOGA** o procedimento licitatório - Pregão Eletrônico SRP nº. 0032/2020 - UNEMAT, Processo Administrativo nº 253848/2020, o qual tem por objeto o Registro de preço para futura e eventual aquisição de equipamentos de multimídia (televisor, projetor multimídia, tela de projeção e acessórios) para atender a demanda da Universidade do Estado de Mato Grosso e seus convênios, em conformidade com o resultado de licitação do Pregoeiro Oficial da UNEMAT.

Cáceres/MT; 25 de novembro de 2020.

**Prof. Dr. Rodrigo Bruno Zanin**  
Magnífico Reitor



**ATA DE REGISTRO DE PREÇOS nº 015/2020 - UNEMAT**ATA DE REGISTRO DE PREÇOS: Nº **015/2020 - Unemat**PROCESSO: Nº. **253848/2020**.PREGÃO ELETRÔNICO SRP: Nº **0032/2020 - Unemat**.

Pelo presente instrumento, a **Fundação Universidade do Estado de Mato Grosso - Unemat**, situada na Avenida Tancredo Neves, nº 1.095, Bairro Cavahada III, CEP: 78.217-900, Cáceres/MT, CNPJ: 01.367.770/0001-30, neste ato representado pelo Magnífico Reitor **Professor Doutor Rodrigo Bruno Zanin**, inscrito no CPF sob nº. 251.503.268-01 e portadora da Cédula de Identidade sob nº 220319674 SSP/SP, **RESOLVE REGISTRAR OS PREÇOS** da(s) empresa(s) relacionadas, nas quantidades estimadas e indicadas abaixo, de acordo com as classificações obtidas no item, atendendo as condições, as especificações técnicas e as propostas oferecidas na licitação regulamentada pelo edital e anexos do **PREGÃO ELETRÔNICO SRP nº 0032/2020 - Unemat**, do tipo **MENOR PREÇO POR LOTE, PROCESSO ADMINISTRATIVO nº 253848/2020**, independentemente de transcrições, constituindo esta ATA DE REGISTRO DE PREÇOS documento vinculativo e obrigacional às partes.

EMPRESA	ERICA DE FATIMA GENTIL - EPP - consta no SIAG como Olmi Comercio e Informática
CNPJ	36.656.877/0001-82
ENDEREÇO	Av. Mato Grosso, nº 92N, Modulo 02, Sala 01 Lote RT1C, Juína/MT, CEP 78.230-000.
REPRESENTANTE:	Holmes Henrique Ioris CPF: 017.282.171-13 RG: 16798112 SJSP/MT
CONTATO (TELEFONE)	Fone: (066) 3566-1339 - (066) 3566-1240
ENDEREÇO E-MAIL	olmieletro@gmail.com
EMPRESA	MEM TECNOLOGIA EIRELI - EPP
CNPJ	21.962.518/0001-86
ENDEREÇO	Rua Comendador Henrique, nº 501, Dom Aquino, Cuiabá/MT, CEP 78015-050
REPRESENTANTE:	Maria Eunice de Melo CPF: 468.968.211-91 RG: 675080 SSP/MT
CONTATO (TELEFONE)	Fone: (065) 3634-1515 - (065) 98422-2793
ENDEREÇO E-MAIL	licitacao@ditron.com.br
EMPRESA	HD- MIYAHARA COMERCIO E SERVICOS LTDA
CNPJ	20.220.317/0001-40
ENDEREÇO	Rua 7 de Setembro, nº 305, Centro, Campo Grande/MS, CEP 79002-121
REPRESENTANTE:	Henrique Domingos CPF: 011.588.071-20 RG: 1335658 SSP/MS
CONTATO (TELEFONE)	Fone: (067) 3211-2958
ENDEREÇO E-MAIL	contato@hdmonline.com.br
EMPRESA	JC COMERCIO DE TECNOLOGIA EIRELI
CNPJ	36.190.664/0001-08
ENDEREÇO	AV São Sebastião, nº 3855, Sala 03, Quilombo, Cuiabá/MT, CEP 78.045-000
REPRESENTANTE:	José Mariz Rezende da Silva CPF: 651.416.441-20 RG: 1385140-3 SSP/MT
CONTATO (TELEFONE)	Fone: (065) 3634-5079
ENDEREÇO E-MAIL	guerreiro315@gmail.com

Sujeitam-se as partes às normas constantes da Constituição Federal de 1988, Lei Federal nº 8666/1993 e suas eventuais alterações, Lei Federal nº 10.520/2002, Decreto Estadual nº. 840/2017, Lei Complementar nº 123/2006, Lei Estadual nº 7.696/2002, Decreto Estadual nº 635/2007 e Decreto Estadual n. 7.218/2006, sem prejuízo de outras normas aplicáveis.

**1. DO OBJETO**

1.1. Esta Ata possui o objetivo de registrar preços dos itens abaixo relacionados, no respectivo item, para futura e eventual **aquisição de equipamentos e acessórios de áudio e vídeo para atender a demanda da Universidade do Estado de Mato Grosso**, conforme condições e especificações constantes nesta Ata de Registro de Preço.

Lt 001 - COTA PRINCIPAL 75%						
ERICA DE FATIMA GENTIL - EPP - consta no SIAG como Olmi Comercio e Informática, CNPJ Nº 36.656.877/0001-82						
Item	Descrição	Unid.	Quant.	Marca Modelo	Valor Unitário R\$	Valor Total

1	TELEVISOR LED SMART TV 65 POLEGADAS. CARACTERÍSTICAS MÍNIMAS: DIMENSÃO DA TELA 65 POLEGADAS, TECNOLOGIA LED, RESOLUÇÃO ULTRA HD 4K 3840X2160 PIXELS, HDR ATIVO, FREQUÊNCIA DE ATUALIZAÇÃO DE 60HZ OU SUPERIOR; PAINEL IPS OU SIMILAR; DESIGN SLIM; PROCESSADOR QUADCORE; SAÍDA DE ÁUDIO ESTÉREO, POTÊNCIA DOS ALTO-FALANTES 20W RMS; CONEXÕES: 03 HDMI VERSÃO 2.0, 02 USB, 01 VÍDEO COMPONENTE, 01 ETHERNET RJ45, 01 RF (TV A CABO E ANTENA), WIFI INTEGRADO; CONVERSOR DIGITAL INTEGRADO; ALIMENTAÇÃO BIVOLT; ITENS INCLUSOS: CABO DE ENERGIA, CONTROLE REMOTO, BASE DE MESA. GARANTIA MÍNIMA DE 12 MESES COM ASSISTÊNCIA TÉCNICA NACIONAL. UNIDADE..	UN	75	LG / 65UM7470PSA	4.687,80	351.585,00
---	--	----	----	------------------	----------	------------

Lt 002 ME/EPP - COTA RESERVADO 25%

ERICA DE FATIMA GENTIL - EPP - consta no SIAG como Olmi Comercio e Informática, CNPJ Nº 36.656.877/0001-82

Item	Descrição	Unid.	Quant.	Marca Modelo	Valor Unitário R\$	Valor Total
1	TELEVISOR LED SMART TV 65 POLEGADAS. CARACTERÍSTICAS MÍNIMAS: DIMENSÃO DA TELA 65 POLEGADAS, TECNOLOGIA LED, RESOLUÇÃO ULTRA HD 4K 3840X2160 PIXELS, HDR ATIVO, FREQUÊNCIA DE ATUALIZAÇÃO DE 60HZ OU SUPERIOR; PAINEL IPS OU SIMILAR; DESIGN SLIM; PROCESSADOR QUADCORE; SAÍDA DE ÁUDIO ESTÉREO, POTÊNCIA DOS ALTO-FALANTES 20W RMS; CONEXÕES: 03 HDMI VERSÃO 2.0, 02 USB, 01 VÍDEO COMPONENTE, 01 ETHERNET RJ45, 01 RF (TV A CABO E ANTENA), WIFI INTEGRADO; CONVERSOR DIGITAL INTEGRADO; ALIMENTAÇÃO BIVOLT; ITENS INCLUSOS: CABO DE ENERGIA, CONTROLE REMOTO, BASE DE MESA. GARANTIA MÍNIMA DE 12 MESES COM ASSISTÊNCIA TÉCNICA NACIONAL. UNIDADE..	UN	75	LG / 65UM7470PSA	4.687,80	117.195,00

Lt 003 - COTA PRINCIPAL 75%

MEM TECNOLOGIA EIRELI - EPP, CNPJ Nº 21.962.518/0001-86

Item	Descrição	Unid.	Quant.	Marca Modelo	Valor Unitário R\$	Valor Total
1	PROJETOR MULTIMÍDIA, COM AS SEGUINTE CARACTERÍSTICAS MÍNIMAS: PROJEÇÃO FRONTAL, MESA E TETO; LUMINOSIDADE MÍNIMA DE 3.600 LUMENS; LÂMPADA COM DURAÇÃO MÍNIMA DE 5.000 HORAS NO MODO NORMAL; SELEÇÃO DE FONTES E SINAL DE BUSCA AUTOMÁTICO; RESOLUÇÃO: NATIVA MÍNIMA 1024 X 768 E MÁXIMA SUPOSTADA DE NO MÍNIMO 1920 X 1080; COM CONTROLE REMOTO E AJUSTE DE IMAGEM; CONTRASTE MÍNIMO DE 15.000:1; ZOOM MANUAL OU AUTOMÁTICO; COMPATIBILIDADE DE VÍDEO DE NO MÍNIMO DE: NTSC, PAL, SECAM; INTERFACES MÍNIMAS: VGA, USB, RCA, HDMI, ÁUDIO, WIRELESS INTEGRADO. FONTE DE ALIMENTAÇÃO: BIVOLT. UNIDADE.	UN	112	ACER/X1326AWH	3.584,85	401.503,20

Lt 004 ME/EPP - COTA RESERVADA 25%

MEM TECNOLOGIA EIRELI - EPP, CNPJ Nº 21.962.518/0001-86

Item	Descrição	Unid.	Quant.	Marca Modelo	Valor Unitário R\$	Valor Total
------	-----------	-------	--------	--------------	--------------------	-------------

1	PROJETOR MULTIMÍDIA, COM AS SEGUINTE CARACTERÍSTICAS MÍNIMAS: PROJEÇÃO FRONTAL, MESA E TETO; LUMINOSIDADE MÍNIMA DE 3.600 LUMENS; LÂMPADA COM DURAÇÃO MÍNIMA DE 5.000 HORAS NO MODO NORMAL; SELEÇÃO DE FONTES E SINAL DE BUSCA AUTOMÁTICO; RESOLUÇÃO: NATIVA MÍNIMA 1024 X 768 E MÁXIMA SUPOSTADA DE NO MÍNIMO 1920 X 1080; COM CONTROLE REMOTO E AJUSTE DE IMAGEM; CONTRASTE MÍNIMO DE 15.000:1; ZOOM MANUAL OU AUTOMÁTICO; COMPATIBILIDADE DE VÍDEO DE NO MÍNIMO DE: NTSC, PAL, SECAM; INTERFACES MÍNIMAS: VGA, USB, RCA, HDMI, ÁUDIO, WIRELESS INTEGRADO. FONTE DE ALIMENTAÇÃO: BIVOLT. UNIDADE.	UN	38	ACER/X1326AWH	3.584,85	136.224,30
---	---	----	----	---------------	----------	------------

Lt 005 - COTA PRINCIPAL 75%

HD- MIYAHARA COMERCIO E SERVICOS LTDA,  
CNPJ Nº 20.220.317/0001-40

Item	Descrição	Unid.	Quant.	Marca Modelo	Valor Unitário R\$	Valor Total
1	TELA DE PROJEÇÃO RETRÁTIL TENSIONADA MANUAL. CARACTERÍSTICAS MÍNIMAS: CASE FABRICADO EM AÇO CARBONO OU ALUMÍNIO COM ACABAMENTO EM PINTURA ELETROSTÁTICA NA COR BRANCA; TELA TENSIONADA EM TECIDO MATTE-WHITE COM BORDA PARA ENQUADRAMENTO DA IMAGEM; FORMATO DE VÍDEO 4X3; ÁREA VISUAL DE 200 CM (L) X 150 CM (A) +- 100 POLEGADAS DIAGONAL; DEVE PERMITIR FIXAÇÃO NA PAREDE OU TETO; ENROLAMENTO AUTOMÁTICO POR SISTEMA DE MOLA PERMITINDO PARADA MULTIPONTO; GARANTIA MÍNIMA DE 12 MESES COM ASSISTÊNCIA TÉCNICA NACIONAL. UNIDADE.	UN	75	NARDELLI/NRL-004	831,95	62.396,75

Lt 006 ME/EPP - COTA RESERVADA 25%

HD- MIYAHARA COMERCIO E SERVICOS LTDA,  
CNPJ Nº 20.220.317/0001-40

Item	Descrição	Unid.	Quant.	Marca Modelo	Valor Unitário R\$	Valor Total
1	TELA DE PROJEÇÃO RETRÁTIL TENSIONADA MANUAL. CARACTERÍSTICAS MÍNIMAS: CASE FABRICADO EM AÇO CARBONO OU ALUMÍNIO COM ACABAMENTO EM PINTURA ELETROSTÁTICA NA COR BRANCA; TELA TENSIONADA EM TECIDO MATTE-WHITE COM BORDA PARA ENQUADRAMENTO DA IMAGEM; FORMATO DE VÍDEO 4X3; ÁREA VISUAL DE 200 CM (L) X 150 CM (A) +- 100 POLEGADAS DIAGONAL; DEVE PERMITIR FIXAÇÃO NA PAREDE OU TETO; ENROLAMENTO AUTOMÁTICO POR SISTEMA DE MOLA PERMITINDO PARADA MULTIPONTO; GARANTIA MÍNIMA DE 12 MESES COM ASSISTÊNCIA TÉCNICA NACIONAL. UNIDADE.	UN	25	NARDELLI/NRL-004	831,95	20.798,75

Lt 007 ME/EPP - COTA EXCLUSIVA

JC COMERCIO DE TECNOLOGIA EIRELI,  
CNPJ Nº 36.190.664/0001-08

Item	Descrição	Unid.	Quant.	Marca Modelo	Valor Unitário R\$	Valor Total
1	SUPORE DE TETO PARA PROJETO - UNIVERSAL ADAPTÁVEL PARA TODOS OS PROJETORES DISPONÍVEIS NO MERCADO. HASTES DE FIXAÇÃO DOS PROJETORES REGULÁVEIS DE ACORDO COM AS DIFERENTES POSIÇÕES DE FURAÇÃO AJUSTES MILIMÉTRICOS NOS EIXOS VERTICAL, HORIZONTAL E DIAGONAL, PERMITINDO O PERFEITO ENQUADRAMENTO DA IMAGEM NA TELA PINTURA ELETROSTÁTICA DE COR BRANCA ACESSÓRIOS: 4 BUCHAS DE 8 MM; PARAFUSOS PARA FIXAÇÃO NO TETO; PARAFUSOS DE FIXAÇÃO DO PROJETO; PEÇAS DE ACABAMENTO NA COR DA PINTURA; AJUSTE DE ÂNGULO DE INCLINAÇÃO: ATÉ 15º GRAUS; CAPACIDADE PARA ATÉ 15 KG; GARANTIA MÍNIMA DE 01 (UM) ANO. UNIDADE.	UN	150	Futory Vision FVTP66	106,60	15.990,00

Lt 008 ME/EPP - COTA EXCLUSIVA

HD- MIYAHARA COMERCIO E SERVICOS LTDA,  
CNPJ Nº 20.220.317/0001-40

Item	Descrição	Unid.	Quant.	Marca Modelo	Valor Unitário R\$	Valor Total
1	SUPORE PARA TV DE LCD, PLASMA E LED, UNIVERSAL FIXO, COMPATÍVEL COM TVS DE 14 À 71 POLEGADAS, SUPORTA UM PESO SUSTENTADO DE ATÉ 100 KG, COR PRETO, ACOMPANHA KIT DE INSTALAÇÃO COM PARAFUSOS, ROLDANAS, TRAVAS, BUCHAS E PINOS. GARANTIA MÍNIMA DE 1 ANO. UNIDADE	UN	100	Indusat/SU-25i	16,27	1.627,00

Lt 009 ME/EPP - COTA EXCLUSIVA

HD- MIYAHARA COMERCIO E SERVICOS LTDA,  
CNPJ Nº 20.220.317/0001-40

Item	Descrição	Unid.	Quant.	Marca Modelo	Valor Unitário R\$	Valor Total
1	CABO HDMI 10 METROS. CARACTERÍSTICAS MÍNIMAS: CONDUTOR DE COBRE COM REVESTIMENTO EM PVC PROTEGIDO POR BLINDAGEM CONTRA INTERFERÊNCIA E PERDA DE QUALIDADE; CONECTORES 19 PINOS BANHADOS À OURO 24K; COMPATÍVEL COM HDMI 2.0 E VERSÕES ANTERIORES; SUPORTE A RESOLUÇÃO ULTRA HD 4K; GARANTIA MÍNIMA DE 90 DIAS. UNIDADE.	UN	200	Proeletronic/HDMI 10m	45,75	9.150,00

**VALOR TOTAL DO REGISTRO DE PREÇO R\$ 1.116.469,50**

1.2. O preço unitário de cada item englobará todas as despesas relativas ao objeto, bem como os respectivos custos diretos e indiretos, incluindo seguro, tributos, remunerações, despesas fiscais e financeiras, benefícios e despesas indiretas (BDI), manuais, transporte, todas as taxas e quaisquer outras necessárias ao cumprimento do objeto deste registro, e não será considerada nenhuma reivindicação adicional de pagamento ou reajustamento de preços.

**2. DA EXPECTATIVA DE FORNECIMENTO**

2.1. Esta Ata de Registro de Preço não gera a obrigação aos órgãos e entidades participantes do Registro de Preços, de contratar, possuindo característica de futura e eventual contratação de acordo com os preços, fornecedores beneficiários e condições relacionadas na licitação e propostas apresentadas.

2.2. Órgãos/Entidades participantes que responderam à **pesquisa de quantitativo nº 485** acostada ao processo administrativo e encerrada no dia **23/09/2020**, Sendo os seguintes: UNEMAT.

2.3. A utilização dos quantitativos registrados nesta Ata, pelos órgãos ou entidades participantes, será restrita ao quantitativo informado na pesquisa de demanda, conforme relatório de pesquisa anexo ao edital.

2.3.1. Os demais Órgãos ou Entidades, não participantes e demais, serão adesos na forma prevista no Decreto federal nº 7.892/2013 e Decreto Estadual nº. 840/2017 e alterações (Adesão Carona).

2.4. A utilização dos quantitativos registrados nesta Ata, pelos órgãos ou entidades participantes, será restrita ao quantitativo informado na pesquisa de demanda, conforme relatório de pesquisa anexo ao edital.

2.4.1. Excepcionalmente a Unemat poderá remanejar entre os participantes da Ata de Registro de Preços, os quantitativos registrados, desde que devidamente justificado pelo órgão adeso, conforme o artigo 77, VII do Decreto Estadual nº 840/2017.

**A PRESENTE ATA FOI ASSINADA NO DIA 25/11/2020 E POSSUI VALIDADE DE 12 MESES CONTADOS A PARTIR DA DATA DA PUBLICAÇÃO NO DIÁRIO OFICIAL DO ESTADO.**

**ORIGINAL DEVIDAMENTE ASSINADO NOS AUTOS DA ATA DE REGISTRO DE PREÇOS Nº 015/2020 - UNEMAT, DISPONÍVEL NA ÍNTEGRA NO SITE DA UNEMAT OU NOS AUTOS.**

**PROCURADORIA GERAL DE JUSTIÇA****RESULTADO DE LICITAÇÃO**

A **PROCURADORIA GERAL DE JUSTIÇA DO ESTADO DE MATO GROSSO**, por intermédio de seu Pregoeiro Oficial, designado pela Portaria nº 140/2020-PGJ/MP-MT, de 02 de março de 2020, publicada no DOE/MPMT do dia 04 de março de 2020, torna público o resultado da licitação, conforme abaixo:

Processo Administrativo	20.14.0001.0004622/2020-83						
Edital	103/2020						
Modalidade	Pregão Eletrônico						
Data da abertura e julgamento	18/11/2020 às 09h30min						
Objeto: REGISTRO DE PREÇOS PARA FUTURA E EVENTUAL AQUISIÇÃO DE NOBREAKS 600 VA, DE ACORDO COM AS QUANTIDADES E ESPECIFICAÇÕES CONTIDAS NO TERMO DE REFERÊNCIA - ANEXO I DO EDITAL.							
ITEM	DESCRIÇÃO	EMPRESA VENCEDORA	MARCA/MODELO	UND	QTD	VALOR (R\$)	
						UNITÁRIO	TOTAL
01	NOBREAK 600VA	ERICA DE FATIMA GENTIL CNPJ 36.656.877/0001-82	TS SHARA/UPS COMPACT	Unid.	2300	R\$ 380,00	R\$ 874.000,00
VALOR TOTAL REGISTRADO						R\$ 874.000,00	

Valor Total Registrado: **R\$ 874.000,00 (oitocentos e setenta e quatro mil reais)**

Cuiabá/MT, 24 de novembro de 2020.

**THIAGO ATAIDE DE OLIVEIRA RODRIGUES**

Pregoeiro Oficial

**TERMO DE HOMOLOGAÇÃO  
PREGÃO ELETRÔNICO Nº 103/2020**

A Procuradoria-Geral de Justiça do Estado de Mato Grosso, por intermédio do seu Pregoeiro Oficial, designado pela Portaria nº 140/2020-PGJ/MP-MT, de 02 de março de 2020, publicada no D.O.E. de 04 de Março de 2020, adjudicou o objeto do procedimento licitatório e a Subprocuradora-geral de Justiça Administrativa, no uso de suas atribuições e em conformidade com o contido nos autos do processo administrativo autuado sob o Gedoc nº 20.14.0001.0004622/2020-83, **HOMOLOGA** o resultado do procedimento licitatório Pregão Eletrônico nº 103/2020, o qual tem por objeto o **REGISTRO DE PREÇOS PARA FUTURA E EVENTUAL AQUISIÇÃO DE NOBREAKS 600 VA, DE ACORDO COM AS QUANTIDADES E ESPECIFICAÇÕES CONTIDAS NO TERMO DE REFERÊNCIA - ANEXO I DO EDITAL**, conforme consta no quadro Resultado de Licitação.

Cuiabá/MT, 25 de novembro de 2020.

**EUNICE HELENA RODRIGUES DE BARROS**

Subprocuradora-geral de Justiça Administrativa do Ministério Público

**EXTRATO DE TERMO ADITIVO**

**Processo (Gedoc):** 20.14.0001.0004105/2020-74. **Espécie:** 1º Termo Aditivo ao Contrato nº 54/2019. **Locatário:** MINISTÉRIO PÚBLICO DO ESTADO DE MATO GROSSO, por intermédio da PROCURADORIA GERAL DE JUSTIÇA - PGJ, CNPJ/MF nº 14.921.092/0001-57. **Locadora:** ANA KERLY GUEDES, RG nº 1472741-2 SSP/MT e CPF sob o nº 977.942.871-20. **Objeto:** Mudança da titularidade da LOCADORA do Contrato nº 54/2019, cujo objeto é a locação de imóvel urbano, destinado ao funcionamento da Promotoria de Justiça da Comarca de Itaúba/MT, em razão do falecimento da Srª MARIA INÊS GUEDES, passando a titularidade para a Srª ANA KERLY GUEDES, herdeira do imóvel objeto da locação. **Assinado:** Em Cuiabá/MT, 24 de novembro de 2020. **Assinam:** Eunice Helena Rodrigues de Barros - Subprocuradora-Geral de Justiça Administrativa e Ana Kerly Guedes - Locadora.

**EXTRATO DE ATA DE REGISTRO DE PREÇOS**

**Processo (GEDOC):** 20.14.0001.0005581/2020-89. **Espécie:** Ata de Registro de Preços nº 95/2020. **Contratante:** MINISTÉRIO PÚBLICO DO ESTADO DE MATO GROSSO, por intermédio da PROCURADORIA GERAL DE JUSTIÇA, CNPJ/MF nº 14.921.092/0001-57. **Fornecedora:** MICROSENS S/A, CNPJ 78.126.950/0011-26. **Objeto:** Registro de preços para a eventual aquisição de aparelhos celulares Smartphone para atender a demanda do Ministério Público do Estado de Mato Grosso, especificado nos subitens 2 e 4 do item 3 do Termo de Referência, anexo I do Edital de Pregão Eletrônico nº 097/2020, que é parte integrante desta Ata, assim como a proposta vencedora, independentemente de transcrição. **Valor Registrado:** R\$ 501.952,00 (Quinhentos e um mil novecentos e cinquenta e dois reais). **Dotação orçamentária:** Unidade Orçamentária: 08101 - Procuradoria-Geral de Justiça, Projeto/Atividade: 2007.9900, Natureza de Despesa: 4490.5200, Fonte de Recurso: 100/300/240/640. **Validade:** 12 (doze) meses, a partir da sua assinatura. **Assinado:** Em Cuiabá/MT, 25 de novembro de 2020. **Assinam:** Mauro Delfino Cesar - Procurador-Geral de Justiça e Luciano Tercílio Biz - Representante da empresa fornecedora.

**EXTRATO DE CONTRATO**

**Processo (GEDOC):** 20.14.0001.0005581/2020-89. **Espécie:** Contrato nº 118/2020. **Contratante:** MINISTÉRIO PÚBLICO DO ESTADO DE MATO GROSSO, por intermédio da PROCURADORIA GERAL DE JUSTIÇA, CNPJ/MF nº 14.921.092/0001-57. **Contratada:** VIA COMÉRCIO E REPRESENTAÇÃO DE INFORMÁTICA EIRELI - EPP, CNPJ 26.168.952/0001-02. **Objeto:** Constitui objeto do presente instrumento a AQUISIÇÃO DE APARELHOS CELULARES SMARTPHONE para atender a demanda do Ministério Público do Estado de Mato Grosso, nos termos do Procedimento Licitatório Pregão Eletrônico nº 097/2020 e seus Anexos. **Valor:** R\$ 40.560,00 (quatrocentos mil quinhentos e sessenta reais). **Forma de pagamento:** Ordem bancária. **Dotação orçamentária:** Unidade Orçamentária: 08101 - Procuradoria-Geral de Justiça, Projeto/Atividade: 2007.9900, Natureza de Despesa: 4490.5200, Fonte de Recurso: 100/300/240/640. **Vigência:** 12 (doze) meses, contados a partir de sua assinatura. **Assinado:** Em Cuiabá/MT, 25 de novembro de 2020. **Assinam:** Mauro Delfino Cesar - Procurador-Geral de Justiça e Wesdefran Paulo de Souza Freitas - Representante da empresa contratada.

**EXTRATO DE CONTRATO**

**Processo (GEDOC):** 20.14.0001.0005581/2020-89. **Espécie:** Contrato nº 116/2020. **Contratante:** MINISTÉRIO PÚBLICO DO ESTADO DE MATO GROSSO, por intermédio da PROCURADORIA GERAL DE JUSTIÇA, CNPJ/MF nº 14.921.092/0001-57. **Contratada:** ELECTROMARCAS COMÉRCIO E IMPORTAÇÃO DE ELETRÔNICOS EIRELI, CNPJ 19.317.750/0001-10. **Objeto:** Constitui objeto do presente instrumento a AQUISIÇÃO DE APARELHOS CELULARES SMARTPHONE para atender a demanda do Ministério Público do Estado de Mato Grosso, nos termos do Procedimento Licitatório Pregão Eletrônico nº 097/2020 e seus Anexos. **Valor:** R\$ 1.650.072,00 (Um milhão seiscentos e cinquenta mil e setenta e dois reais). **Forma de pagamento:** Ordem bancária. **Dotação orçamentária:** Unidade Orçamentária: 08101 - Procuradoria-Geral de Justiça, Projeto/Atividade: 2007.9900, Natureza de Despesa: 4490.5200, Fonte de Recurso: 100/300/240/640. **Vigência:** 12 (doze) meses, contados a partir de sua assinatura. **Assinado:** Em Cuiabá/MT, 25 de novembro de 2020. **Assinam:** Mauro Delfino Cesar - Procurador-Geral de Justiça e Rodrigo Cesar Barbosa da Silva - Representante da empresa contratada.

**EXTRATO DE CONTRATO**

**Processo (GEDOC):** 20.14.0001.0005581/2020-89. **Espécie:** Contrato nº 117/2020. **Contratante:** MINISTÉRIO PÚBLICO DO ESTADO DE MATO GROSSO, por intermédio da PROCURADORIA GERAL DE JUSTIÇA, CNPJ/MF nº 14.921.092/0001-57. **Contratada:** MICROSENS S/A, CNPJ 78.126.950/0011-26. **Objeto:** Constitui objeto do presente instrumento a AQUISIÇÃO DE APARELHOS CELULARES SMARTPHONE para atender a demanda do Ministério Público do Estado de Mato Grosso, nos termos do Procedimento Licitatório Pregão Eletrônico nº 097/2020 e seus Anexos. **Valor:** R\$ 468.560,00 (quatrocentos e sessenta e oito mil quinhentos e sessenta reais). **Forma de pagamento:** Ordem bancária. **Dotação orçamentária:** Unidade Orçamentária: 08101 - Procuradoria-Geral de Justiça, Projeto/Atividade: 2007.9900, Natureza de Despesa: 4490.5200, Fonte de Recurso: 100/300/240/640. **Vigência:** 12 (doze) meses, contados a partir de sua assinatura. **Assinado:** Em Cuiabá/MT, 25 de novembro de 2020. **Assinam:** Mauro Delfino Cesar - Procurador-Geral de Justiça e Luciano Tercílio Biz - Representante da empresa contratada.

**EXTRATO DE CONTRATO**

**Processo (GEDOC):** 20.14.0001.0000778/2020-81. **Espécie:** Contrato nº 114/2020. **Contratante:** MINISTÉRIO PÚBLICO DO ESTADO DE MATO GROSSO, por intermédio da PROCURADORIA GERAL DE JUSTIÇA, CNPJ/MF nº 14.921.092/0001-57. **Contratada:** INFINIIT SOLUCOES INTELIGENTES EM TI LTDA, CNPJ/MF nº 10.933.831/0001-70. **Objeto:** CONTRATAÇÃO DE EMPRESA ESPECIALIZADA PARA A ATUALIZAÇÃO TECNOLÓGICA E EXPANSÃO DA INFRAESTRUTURA COMPUTACIONAL DO MPMT, COM O FORNECIMENTO DE TECNOLOGIA HIPERCONVERGENTE E DE PROTEÇÃO DE DADOS, INCLUINDO LICENCIAMENTO, INSTALAÇÃO, CONFIGURAÇÃO, GARANTIA, SUPORTE TÉCNICO, TRANSFERÊNCIA DE CONHECIMENTO E TREINAMENTO PARA AS SOLUÇÕES OFERTADAS. **Valor:** R\$ 433.000,00 (quatrocentos e trinta e três mil reais). **Forma de pagamento:** Ordem bancária. **Dotação orçamentária:** Unidade Orçamentária: 08101 - Procuradoria-Geral de Justiça, Projeto/Atividade: 2007.9900 - 2009.9900, Natureza de Despesa: 3390.4000 - 3390.3900 - 4490.4000 - 4490.5200, Fonte de Recurso: 100/300/240/640. **Vigência:** 60 (sessenta) meses, contados a partir de sua assinatura. **Assinado:** Em Cuiabá/MT, 24 de novembro de 2020. **Assinam:** Eunice Helena Rodrigues de Barros - Subprocuradora-Geral de Justiça Administrativa e Charles Cordenonsi Martins - Representante da empresa contratada.

**EXTRATO DE CONTRATO**

**Processo (GEDOC):** 20.14.0001.0000778/2020-81. **Espécie:** Contrato nº 113/2020. **Contratante:** MINISTÉRIO PÚBLICO DO ESTADO DE MATO GROSSO, por intermédio da PROCURADORIA GERAL DE JUSTIÇA, CNPJ/MF nº 14.921.092/0001-57. **Contratada:** INFORMATICA EMPRESARIAL LTDA, CNPJ/MF nº 32.850.497/0001-23. **Objeto:** CONTRATAÇÃO DE EMPRESA ESPECIALIZADA PARA A ATUALIZAÇÃO TECNOLÓGICA E EXPANSÃO DA INFRAESTRUTURA COMPUTACIONAL DO MPMT, COM O FORNECIMENTO DE TECNOLOGIA HIPERCONVERGENTE E DE PROTEÇÃO DE DADOS, INCLUINDO LICENCIAMENTO, INSTALAÇÃO, CONFIGURAÇÃO, GARANTIA, SUPORTE TÉCNICO, TRANSFERÊNCIA DE CONHECIMENTO E TREINAMENTO PARA AS SOLUÇÕES OFERTADAS. **Valor:** R\$ 1.970.400,00 (hum milhão, novecentos e setenta mil e quatrocentos reais). **Forma de pagamento:** Ordem bancária. **Dotação orçamentária:** Unidade Orçamentária: 08101 - Procuradoria-Geral de Justiça, Projeto/Atividade: 2007.9900 - 2009.9900, Natureza de Despesa: 3390.4000 - 3390.3900 - 4490.4000 - 4490.5200, Fonte de Recurso: 100/300/240/640. **Vigência:** 12 (doze) meses, contados a partir de sua assinatura. **Assinado:** Em Cuiabá/MT, 17 de novembro de 2020. **Assinam:** Eunice Helena Rodrigues de Barros - Subprocuradora-Geral de Justiça Administrativa e Roger Dantas Barros - Representante da empresa contratada.

**EXTRATO DE ATA DE REGISTRO DE PREÇOS**

**Processo (GEDOC):** 20.14.0001.0005581/2020-89. **Espécie:** Ata de Registro de Preços nº 96/2020. **Contratante:** MINISTÉRIO PÚBLICO DO ESTADO DE MATO GROSSO, por intermédio da PROCURADORIA-GERAL DE JUSTIÇA, CNPJ/MF nº 14.921.092/0001-57. **Fornecedora:** VIA COMÉRCIO E REPRESENTAÇÃO DE INFORMÁTICA EIRELI - EPP, CNPJ 26.168.952/0001-02. **Objeto:** Registro de preços para a eventual aquisição de aparelhos celulares Smartphone para atender a demanda do Ministério Público do Estado de Mato Grosso, especificado no subitem 3 do item 3 do Termo de Referência, anexo I do Edital de Pregão Eletrônico nº 097/2020, que é parte integrante desta Ata, assim como a proposta vencedora, independentemente de transcrição. **Valor Registrado:** R\$ 46.800,00 (Quarenta e seis mil e oitocentos reais). **Dotação orçamentária:** Unidade Orçamentária: 08101 - Procuradoria-Geral de Justiça, Projeto/Atividade: 2007.9900, Natureza de Despesa: 4490.5200, Fonte de Recurso: 100/300/240/640. **Validade:** 12 (doze) meses, a partir da sua assinatura. **Assinado:** Em Cuiabá/MT, 25 de novembro de 2020. **Assinam:** Mauro Delfino Cesar - Procurador-Geral de Justiça e Wesdefran Paulo de Souza Freitas - Representante da empresa fornecedora.

**EXTRATO DE ATA DE REGISTRO DE PREÇOS**

**Processo (GEDOC):** 20.14.0001.0005581/2020-89. **Espécie:** Ata de Registro de Preços nº 94/2020. **Contratante:** MINISTÉRIO PÚBLICO DO ESTADO DE MATO GROSSO, por intermédio da PROCURADORIA-GERAL DE JUSTIÇA, CNPJ/MF nº 14.921.092/0001-57. **Fornecedora:** ELECTROMARCAS COMÉRCIO E IMPORTAÇÃO DE ELETRÔNICOS EIRELI, CNPJ 19.317.750/0001-10. **Objeto:** Registro de preços para a eventual aquisição de aparelhos celulares Smartphone para atender a demanda do Ministério Público do Estado de Mato Grosso, especificado no subitem 1 do item 3 do Termo de Referência, anexo I do Edital de Pregão Eletrônico nº 097/2020, que é parte integrante desta Ata, assim como a proposta vencedora, independentemente de transcrição. **Valor Registrado:** R\$ 1.683.576,00 (Um milhão seiscentos e oitenta e três mil, quinhentos e setenta e seis reais). **Dotação orçamentária:** Unidade Orçamentária: 08101 - Procuradoria-Geral de Justiça, Projeto/Atividade: 2007.9900, Natureza de Despesa: 4490.5200, Fonte de Recurso: 100/300/240/640. **Validade:** 12 (doze) meses, a partir da sua assinatura. **Assinado:** Em Cuiabá/MT, 25 de novembro de 2020. **Assinam:** Mauro Delfino Cesar - Procurador-Geral de Justiça e Rodrigo Cesar Barbosa da Silva - Representante da empresa fornecedora.



**- Eu prometo que vou mudar, ele me disse.**

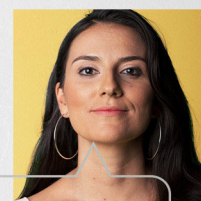

**- Eu espero que sim. Só não esperei para descobrir.**

*Se você passa por isso ou conhece alguém que passa, não se cale. Precisamos conversar sobre violência doméstica e como superá-la.*

**NÃO CALE. FALE.**



*Violência contra a mulher é crime. Denuncie. Ligue* **180**

# DEFENSORIA PÚBLICA

Retificação do Extrato Contrato de n. 038.2020, publicada no Diário Oficial nº 27884 no dia 25 de novembro de 2020.

Onde se lê:  
EXTRATO DO CONTRATO Nº 039/2020/DP/MT

Deve se ler:  
EXTRATO DO CONTRATO Nº 038/2020/DP/MT.

## AVISO DE SUSPENSÃO PREGÃO ELETRONICO Nº 37/2020

A Defensoria Pública do Estado de Mato Grosso, através de sua Pregoeira, torna público para conhecimento dos interessados, que decidiu **SUSPENDER**, o certame de Pregão Eletrônico nº 37/2020, cujo objeto é a futura e eventual aquisição de aparelhos televisores, visando atender as necessidades da Defensoria Pública do Estado de Mato Grosso, que estava previsto para acontecer no dia 26/11/2020, 09h00m. **Fundamento para suspensão: Alterações no Edital.**

Cuiabá-MT, 25 de novembro de 2020.

(original assinada)

**ANNA PAULA PELIZER**  
Pregoeira Oficial

## INSTRUÇÃO NORMATIVA SLI-001/2020

Versão: 01

Publicação: DOE nº27.885 em 26 de novembro de 2020.

Unidade Responsável: Gerência de Licitações (GL)

### I - FINALIDADE

Estabelecer procedimentos de controle nas realizações de licitação na modalidade Pregão, seja na fase interna ou na fase externa do certame.

### II - ABRANGÊNCIA

Abrange atividades da Gerência de Licitações contemplando as interações com a Gerência de Compras, a Gerência de Contratos, a Assessoria Jurídica Sistêmica e o Ordenador de Despesa.

### III - CONCEITOS

#### 1. Licitação

Licitação é o **processo administrativo** responsável pela escolha da empresa apta a ser **contratada pela administração pública para o fornecimento de seus produtos e/ou serviços, por meio de suas modalidades**. As licitações visam principalmente a escolha de opções mais vantajosas para os órgãos públicos, ou seja, a contratação de serviços ou compra de produtos com a melhor qualidade e menor preço. O **processo de licitação deve ser público e acessível a todos os cidadãos**.

#### 2. Pregão

É a modalidade de licitação para contratação de bens e serviços comuns, em que a disputa é feita em sessão pública, por meio de propostas de preços escritas e lances verbais de forma presencial ou eletronicamente registrados.

#### 3. Pregão Presencial

Desenvolve-se conforme as licitações tradicionais, em sessão pública na repartição, que pressupõe a presença física do pregoeiro, equipe de apoio, licitantes (ressalvado os casos nos quais o edital permita a participação pelo encaminhamento postal dos envelopes, situação na qual, o licitante abre mão de seu direito de interpor recursos ou dar lances orais) e interessados.

#### 4. Pregão Eletrônico

É realizado por meio da internet, sendo a sessão virtual.

#### 5. Bens e serviços comuns

Consideram-se bens e serviços comuns, para os fins e efeitos desta Instrução Normativa, aqueles cujos padrões de desempenho e qualidade possam ser objetivamente definidos pelo edital, por meio de especificações usuais no mercado, inclusive serviços comuns de engenharia.

#### 6. Estudo Técnico Preliminar (ETP)

É uma ferramenta de planejamento para aquisições públicas que assegura a viabilidade técnica das contratações de forma mais eficiente e que subsidiará a elaboração do termo de referência ou projeto básico. Deverá conter os seguintes elementos: Necessidade da Contratação; Requisitos da Contratação; Levantamento da Demanda; Levantamento/Pesquisa de Mercado; Escolha justificada da Solução mais Adequada; Justificativas para o Parcelamento ou não da Solução; Relação dos Bens Disponíveis e Estimativas Preliminares dos Preços.

#### 7. Termo de Referência (TR)

Documento no qual uma instituição contratante estabelece os termos pelos quais um serviço deve ser prestado ou um produto deve ser entregue por potenciais contratados.

#### 8. Pesquisa de Preços

Consiste em procedimento prévio e indispensável que visa subsidiar ao Ordenador de Despesas no julgamento de conveniência e oportunidade da aquisição, e, posteriormente, da homologação da licitação. Assim como subsidia o pregoeiro/comissão de licitação no julgamento das propostas. É a referência para o julgamento. Visa, ainda, a verificação de existência de recursos suficientes para cobrir despesas decorrentes de contratação pública.

#### 9. Comprasnet

Portal de Compras do Governo Federal em um site web, instituído pelo Ministério do Planejamento, Orçamento e Gestão - MP, para disponibilizar a sociedade, informações referentes às licitações e contratações promovidas pelo Governo Federal, bem como permitir a realização de processos licitatórios por meio eletrônico.

#### 10. Auditoria Pública Informatizada de Contas - Aplic

Compreende-se, dentro do âmbito do Sistema de Compras, por Auditoria Pública Informatizada de Contas o sistema informatizado do Tribunal de Contas do Estado de Mato Grosso para os jurisdicionados transmitirem, via internet, a prestação de contas dos atos praticados relativos à procedimentos licitatórios.

#### 11. Licitante

O mesmo que proponente. Aquele que se habilitou a participar do procedimento licitatório, atendendo ao ato da convocação.

#### 12. Pregoeiro

É um profissional do quadro de servidores públicos, designado pelo Ordenador de Despesas para a condução de licitações realizadas na modalidade Pregão, seja ela na forma eletrônica ou presencial.

#### 13. Equipe de Apoio

É designada pelo Ordenador de Despesas, formada por no mínimo 02 (dois) agentes públicos nomeados pela Administração Superior por meio de portaria, cuja suas funções se baseiam em auxiliar o pregoeiro em todo o processo licitatório na modalidade pregão.

#### 14. Sistema de Registro de Preços

Conjunto de procedimentos para registro formal de preços relativos à prestação de serviços e aquisição de bens, para futuras e eventuais contratações.

#### 15. Ata de Registro de Preço - ARP

Representa o compromisso estabelecido entre os órgãos, os fornecedores e as condições da aquisição. Os interessados em fornecer para o setor público concordam em manter o preço inalterado por um período pré-estabelecido - normalmente, um ano.

### IV - BASE LEGAL E NORMATIVA

- Constituição Federal de 1988, em especial o artigo 37.
- Decreto Federal de Pregão Eletrônico nº 10.024/2019 (como referência);
- Decreto Federal nº 3.555/2000
- Lei Federal de Pregão nº 10.520/2002;
- Lei Federal nº 8.666/93 (subsidiariamente);
- Decreto Estadual nº 840/2017.

**V - RESPONSABILIDADES EM RELAÇÃO AOS PROCEDIMENTOS DE CONTROLE****1. Da Gerência de Licitações:**

- 1.1. Especificar as regras gerais e os procedimentos de controle nas instruções normativas do SCI atinentes à Gerência de Licitações, elaboradas ou atualizadas com base na metodologia apresentada na versão vigente da Instrução Normativa SCI-01/2019, submetendo a minuta da IN à análise da Unidade de Controle Interno;
- 1.2. Promover discussões técnicas periódicas com as unidades que participam dos processos afetos ao sistema administrativo, visando assegurar que as instruções normativas contenham sempre a correta e atualizada especificação das regras gerais e dos procedimentos de controle que se fazem necessários;
- 1.3. Monitorar a eficácia dos procedimentos de controle através dos Indicadores de Controle Interno que forem estabelecidos;
- 1.4. Orientar as unidades executoras do sistema administrativo e supervisionar a observância às regras gerais e dos procedimentos de controle que foram estabelecidos.

**2. Das Unidades Executoras do Sistema de Licitações**

- 2.1. Observar fielmente as regras gerais e executar os procedimentos de controle especificados nas instruções normativas do SCI, relacionados ao Sistema de Licitações, objetivando a observância das normas legais e regulamentares e o cumprimento dos demais objetivos de cada processo;
- 2.2. Atender às solicitações da Gerência de Licitações na fase de definição ou atualização de procedimentos de controle, quanto ao fornecimento de informações e à participação nos estudos;
- 2.3. Alertar a Gerência de Licitações sobre alterações que se fizerem necessárias nas rotinas de trabalho, objetivando o aprimoramento dos procedimentos de controle e o aumento da eficiência operacional;
- 2.4. Manter os servidores orientados para a fiel observância das regras gerais e dos procedimentos de controle a que a unidade se sujeita, no cumprimento de suas funções finalísticas ou no tocante a atividades auxiliares.

**3. Da Unidade de Apoio à Gestão Estratégica (UAGE), quanto às atividades relacionadas ao gerenciamento por processos.**

- 3.1. Disponibilizar informações ao Sistema de Licitações e à Unidade de Controle Interno, quando solicitadas, a respeito das atividades atinentes ao mapeamento de processos, para fins de alinhamento de ações;
- 3.2. Contemplar nos mapas dos processos as rotinas de trabalho inerentes aos procedimentos de controle que forem estabelecidos ou revisados, inclusive, quando aplicável, os relacionados à geração e monitoramento dos Indicadores de Controle Interno;
- 3.3. Prestar apoio técnico ao Sistema de Licitações na elaboração de mapas provisórios de processos, nas situações onde ainda não houve o mapeamento dos processos de trabalho.

**4. Da Unidade de Controle Interno - UCI:**

- 4.1. Prestar orientação técnica aos órgãos centrais de sistemas administrativos quanto à aplicação da metodologia para identificação, avaliação e definição dos procedimentos de controle afetos aos pontos de controle atinentes aos processos de trabalho de seu âmbito, bem como na elaboração ou atualização das Instruções normativas do SCI;
- 4.2. Aferir a observância das regras, responsabilidades e procedimentos definidos nesta instrução normativa;
- 4.3. Exercer o acompanhamento sobre a efetividade dos procedimentos de controle mediante análise dos Indicadores de Controle Interno;
- 4.4. Através da atividade de auditoria interna e correlatas, avaliar a eficácia dos procedimentos de controle inerentes a cada sistema administrativo, propondo alterações necessárias para o aprimoramento dos controles, inclusive, se for o caso, mediante atualização ou elaboração de novas instruções normativas;
- 4.5. Manter atualizado o Manual de Rotinas Internas e Procedimentos de Controle, de forma que contenha sempre a versão vigente de cada instrução normativa do SCI, disponibilizando-o em meio documental e/ou digital a todas as Unidades Executoras do SCI.

**VI - PROCEDIMENTOS**

As rotinas concernentes às atividades abrangidas por esta instrução normativa estão especificadas no mapa do Processo constante do Anexo II, que poderá ser acessado pelo [link https://www.gp.srv.br/transparencia\\_dpemt/servlet/home\\_controle\\_interno](https://www.gp.srv.br/transparencia_dpemt/servlet/home_controle_interno).

**CAPÍTULO I - REGRAS GERAIS**

1. A modalidade licitatória denominada Pregão, que pode ser realizada de forma, presencial ou eletrônica, no âmbito da Defensoria Pública do Estado de Mato Grosso, observará a legislação vigente e a presente Instrução Normativa. Qualquer interessado poderá acompanhar o seu desenvolvimento, desde que não interfira de modo a perturbar ou impedir a realização dos trabalhos.
2. Não serão licitados pela modalidade de Pregão os serviços e obras de engenharia quando o objeto final demandar projeto técnico especializado, acompanhamento prévio de execução, medições e testes de conformidade para liberação de uso.
3. O pregão na modalidade eletrônica deve ser realizado como regra pela Administração. O Pregão na modalidade presencial deve ocorrer em caráter excepcional devendo inclusive ser justificado pelo Ordenador de Despesas quando da sua realização.
4. A presente Instrução Normativa visa regulamentar, no âmbito da DPE-MT, o procedimento licitatório para a aquisição ou o registro de preço de bens e/ou serviços.
5. As fases internas e externas do procedimento licitatório na modalidade pregão (presencial ou eletrônico) deverão ocorrer no prazo de aproximadamente de 90 (noventa) dias úteis, para cada fase.
6. O procedimento de identificação da necessidade da aquisição/ contratação obedecerá ao disposto no Capítulo II da IN SCP 02-2020 (IN ETP), em fase de adequações e que em breve será publicada, e dispõe sobre a confecção do documento de oficialização de demanda - DOD, junto às unidades requisitantes.
  - 6.1. Compiladas as informações de identificação das necessidades, será consultado o Plano Anual de Aquisições - PAA do ano corrente, a fim de identificar se o objeto/serviço solicitado foi previsto e se há outras demandas similares para a instrução do processo licitatório, nos termos da IN SCP 01-2020 (IN PAA).
  - 6.2. As compilações que se referem esse item serão realizadas pela Coordenadoria de Aquisições e Contratos e suas Gerências.

**CAPÍTULO II - PROCEDIMENTOS NAS ÁREAS TÉCNICAS****A. QUANDO DA IDENTIFICAÇÃO DA NECESSIDADE DE AQUISIÇÃO**

1. Identificadas as demandas institucionais nos termos do item 6 do Capítulo anterior, será levado ao conhecimento do Ordenador de Despesas para deliberações.
  - 1.1. A referida demanda poderá ocorrer em decorrência de:
    - a. Nova demanda não prevista em ARP;
    - b. Solicitações advindas do levantamento através do Plano Anual de Aquisições do respectivo exercício;
    - c. Informação acerca de vencimento de ARP;
    - d. Contrato que não possa ser prorrogado.
  2. A requisição deverá ser feita por meio de protocolo via sistema integrado, sendo que tal informação partirá dos Gerentes, Coordenadores e/ou Ordenador de Despesas.
  3. As informações referentes ao término da vigência da ARP ou contrato deverão ser deflagrados pelas Gerências de Licitações ou Contratos, respectivamente, no prazo de 6 (seis) meses de antecedência do termo final.

**B. QUANDO DA ELABORAÇÃO DO ESTUDO TÉCNICO PRELIMINAR**

1. O Ordenador de Despesas autorizará a abertura de procedimento licitatório e encaminhará à área técnica para iniciar o Estudo Técnico Preliminar - ETP buscando atender as necessidades institucionais.
  - 1.1. Os prazos referentes a etapa da confecção do ETP do procedimento licitatório encontram-se definidos no Capítulo III da IN SCP 02-2020, em fase de adequações e que em breve será publicada.
  2. A elaboração do ETP, será composta de 2 (duas) fases, sendo de competência da área técnica a elaboração da peça contendo os 7 (sete) primeiros elementos do estudo técnico preliminar - 10 dias úteis;



2.1. As regras de confecção e prazos do ETP seguirão as determinações da IN SCP 02-2020.

3. Na solicitação da área demandante o objeto deverá ser descrito de forma clara, especificando o bem/serviço, inclusive respeitando o princípio da ampla concorrência, evitando qualquer informação que possa vir a caracterizar direcionamento da licitação para uma marca específica.

3.1. Para solicitar algum bem/serviço o solicitante deverá fazer um estudo sobre o objeto, ou seja, fazer um parâmetro com outros órgãos.

3.2. Caso seja um bem/serviço que já tenha sido objeto de alguma licitação da DPMT, o solicitante deverá verificar se houve adendo ao edital do certame.

### **CAPÍTULO III - PROCEDIMENTOS NA COORDENADORIA DE AQUISIÇÕES E CONTRATOS**

1. O procedimento licitatório será recebido na Coordenadoria de Aquisições e Contratos para as seguintes providências:

#### **A. QUANDO DA GERÊNCIA DE LICITAÇÕES**

1. Nos certames processados na modalidade pregão, compete à Gerência de Licitações:

a. Acompanhar a vigência das ARP's por meio do sistema integrado e planilha Excel;

b. Comunicar ao Ordenador de Despesas o vencimento das ARP's sob a responsabilidade da Gerência de Licitações, com antecedência mínima de 6 (seis) meses;

c. Verificar o preenchimento de todos os 7 (sete) elementos obrigatórios do ETP, da parte da área técnica competente, fazendo voltar os autos em diligência na eventual necessidade de satisfazer as informações básicas que viabilizem a cotação;

d. Realizar a cotação dos bens/serviços - 8º elemento do ETP, para o fim de completar as informações que nortearão o gestor na autorização ou não da licitação, no prazo de até 15 dias úteis, a contar do próximo dia útil ao recebimento;

e. Elaborar o Termo de Referência, em conjunto com o setor técnico competente, nos termos do ETP aprovado, verificando se constam todas as cláusulas necessárias exigidas legalmente, no prazo de até 15 dias úteis, a contar do próximo dia útil ao recebimento;

e.1. Verificadas inconsistências ou ausência de cláusulas necessárias realizar diligências a fim de saná-las, por intermédio de e-mail ou devolução do procedimento;

f. Elaborar a Minuta do edital, em conjunto com a Gerência de Contratos, nos moldes do ETP e TR;

g. Publicar os avisos de abertura, suspensão, reabertura, homologação e demais que se fizerem necessários ao ato do certame;

g.1. As publicações mencionadas acima deverão ser publicadas no D.O.E e, nos casos de licitações cujos valores estimados ultrapassem R\$ 650.000,00 (seiscentos e cinquenta mil reais), em jornal de grande circulação;

h. Gerar a Ata de Registro de Preço após a homologação do feito, colhendo a sua assinatura e realizando a publicidade do extrato do feito no DOE em até 20 dias após a respectiva assinatura, nos termos da legislação em vigor;

i. Recolher a Ciência das partes interessadas no certame, via e-mail ou com a assinatura com carimbo, nos autos;

j. Proceder com a finalização do processo licitatório, após a emissão de parecer de conformidade dos autos e a juntada de *check list* antes do arquivamento.

#### **B. QUANDO DA GERÊNCIA DE CONTRATOS**

1. Para a execução do disposto no item 1.1, letra f, acima indicado, a Gerência de Contratos deverá proceder com a elaboração da minuta do contrato no prazo de até 03 dias úteis, a contar do próximo dia útil ao recebimento, devolvendo a minuta devidamente preenchida com os dados necessários.

### **CAPÍTULO IV - PROCEDIMENTOS JUNTO AO ORDENADOR DE DESPESAS**

1. Ao Ordenador de Despesa caberá, em decisão única:

a. Avaliar o ETP elaborado pela área técnica competente, no prazo de até 03 dias úteis e decidir por:

a.1. Aprovar o ETP elaborado pela área técnica competente, no prazo de até 03 dias úteis;

a.2. Rejeitar o ETP, no total ou em parte, quando da não concordância

com a solução técnica apresentada, devolvendo o feito a área competente para revisão;

b. Determinar a elaboração de termo de referência, bem como a minuta do edital e seus anexos, caso aprovado o ETP;

c. Determinar a indicação da previsão orçamentária que possibilita a futura licitação, encaminhando os autos à Coordenadoria de Orçamento, Finanças e Contabilidade, caso aprovado o ETP;

d. Solicitar a emissão de parecer jurídico acerca dos atos realizados na fase interna do pregão, junto à Assessoria Jurídica Sistêmica

2. Após o retorno dos autos com o parecer da Assessoria Jurídica Sistêmica, caberá ao Ordenador de Despesa:

a. Proceder à homologação do parecer jurídico ou deixar de fazê-lo, justificadamente;

b. Deliberar acerca da necessidade da readequação das peças apresentadas na fase interna, conforme opinião constante no parecer jurídico, determinando o retorno dos autos a quaisquer fases anteriores do procedimento licitatório, seja área técnica ou Coordenaria de Aquisições e Contratos, no prazo de até 05 (cinco) dias úteis.

b.1. Quando a readequação exigir a reanálise da área técnica e da Coordenadoria de Aquisições e Contratos, o prazo correrá separadamente para cada setor.

c. Decidir pelo prosseguimento do feito visando o início da fase externa.

### **CAPÍTULO V - PROCEDIMENTOS JUNTO À ASSESSORIA JURIDICA SISTÊMICA**

1. A Assessoria Jurídica Sistêmica - AJU, após receber o procedimento do ordenador de despesa, emitirá Parecer Jurídico, que envolve análise dos autos do procedimento licitatório antes da conclusão da fase interna, no prazo de até 15 dias úteis;

### **CAPÍTULO VI - PROCEDIMENTOS JUNTO AO APLIC - LICITAÇÕES**

1. Aos servidores responsáveis pelas informações a serem cadastradas no Sistema Administrativo Integrado e repassadas por meio do Aplic-Licitações, caberá a realização do **cadastro** de itens e de fornecedores, no Sistema Administrativo Integrado, nos seguintes momentos:

a. Anteriormente à abertura da licitação na modalidade pregão, no prazo de até 3 (três) dias úteis, momento em que serão inseridos:

a.1. cadastro dos itens, quantitativos e valores estimados no Sistema Administrativo Integrado;

a.2. compilação e juntada da documentação obrigatória pelo Aplic, quais sejam:

a.2.1. ETP (formato *pdf*);

a.2.2. TR (formato *rtf*);

a.2.3. parecer jurídico (formato *pdf*);

a.2.4. autorização do gestor para abertura do certame (formato *pdf*);

a.2.5. edital de abertura completo (formato *rtf*);

a.2.6. comprovante das publicações do edital de abertura (formato *pdf*);

a.2.7. formação de preço estimado (formato *pdf*).

b. Posteriormente à realização da licitação na modalidade pregão, no prazo de até 3 (três) dias úteis:

b.1. cadastro das empresas vencedoras do certame e dos valores ofertados no Sistema Administrativo Integrado;

b.2. compilação e juntada da documentação obrigatória pelo Aplic, quais sejam:

b.2.1. original das propostas e documentos da licitante vencedora (formato *pdf*);

b.2.2. atas, relatórios e deliberações da comissão julgadora (formato *pdf*);

b.2.3. ato de adjudicação do objeto da licitação (formato *pdf*);

b.2.4. ato de homologação do processo licitatório (formato *rtf*);

b.2.5. recursos eventualmente apresentados pelos licitantes e respectivas manifestações e decisões (formato *pdf*);

b.2.6. ata de registro de preço formalizada (formato *pdf*);

b.2.7. despacho de anulação/revogação da licitação, quando for o caso (formato *pdf*);

b.2.8. ato administrativo - licitação deserta/fracassada, se for o caso (formato *pdf*);

b.2.9. outros comprovantes de publicações e documentos relativos à licitação (formato *pdf*).

2. Realizar o envio tempestivo das informações ao TCE-MT, nos seguintes casos:

a. Anteriormente a execução do certame, deverá ser transmitido por meio do APLIC TCE-MT, no prazo de até 3 (três) dias úteis, as informações quanto a abertura, a suspensão, a reabertura, a retificação e demais atos relativos à abertura.

b. Posteriormente a realização do certame, no prazo de até 5 (cinco) dias úteis, o resultado do certame (homologado, anulado, revogado, cancelado, fracassado, deserto ou retificações relativas à fase externa).

3. Realizar a instrução dos autos com o resumo das atividades desenvolvidas com a juntada de relatórios oriundos dos sistemas Administrativo e Aplic, fazendo constar todos os equívocos detectados ou a ausência destes.

4. O servidor responsável pelo Aplic-Licitações poderá empreender diligências para a conclusão dos trabalhos em sua responsabilidade, inclusive lavrando informação pormenorizada das intercorrências apuradas e necessidades verificadas/sanadas no processamento do envio da carga ao TCE, instruindo o feito com as informações/comprovações do envio da respectiva tempestiva.

### CAPÍTULO VII - PROCEDIMENTOS JUNTO À COMISSÃO DE PREGÃO

1. A Comissão de Pregão, receberá os autos do processo licitatório com a fase interna devidamente concluída e no prazo de até 3 (três) dias úteis, realizará as seguintes diligências:

- a. Juntada do certificado do curso de pregoeiro;
- b. Juntada da portaria de designação da Comissão;
- c. Designação da data do certame, que deverá atender o mínimo de 15 (quinze) dias úteis anteriores a data da realização do certame.
- d. Juntada do edital definitivo, com as seguintes informações:
  - d.1. número do pregão, obedecendo a forma sequencial e cronológica, sendo que a numeração será zerada a cada ano, no seguinte padrão: Pregão Presencial/Eletrônico nº 001/20XX/DP/MT;
  - d.2. data, hora e local do pregão;
  - d.3. assinatura do ordenador de despesa no edital;

1.1. Quando se tratar de Pregão Eletrônico, realizar o lançamento da Intenção de Registro de Preços no site Compras Governamentais, que consistem em:

- a. Cadastro dos itens, quantitativos, local de entrega e valores estimados;
- b. Juntada dos documentos obrigatórios da fase interna do procedimento licitatório, que consistem em:
  - b.1. Estudo Técnico Preliminar (formato pdf);
  - b.2. Termo de Referência (formato pdf);
  - b.3. Estudo do preço estimado da licitação (formato pdf);
  - b.4. Parecer Jurídico (formato pdf);
  - b.5. Edital (formato pdf);
  - b.6. Autorização da Autoridade Competente para licitar (formato pdf);
- c. Divulgar/publicar a Intenção de Registro de Preços, com o prazo mínimo de 08 (oito) dias úteis.
- d. Cadastrar o certame no sistema Comprasnet, o qual deverá ser acrescentado as seguintes informações obrigatórias, em cada item do certame:
  - d.1. Sigilo do preço estimado;
  - d.2. Permissão ou não da adesão a ata de registro de preço;
  - d.3. Qual benefício, Tipo I, II ou III ou sem benefício;
  - d.4. Tipo de variação e intervalo mínimos entre lances.
  - d.5. Juntada do respectivo comprovante nos autos;

2. Caberá à Comissão de Pregão a elaboração de todos os avisos referentes ao certame: abertura, suspensão, reabertura, adendos, retificações, dentre outros que se fizerem necessários.

2.1. No aviso de abertura deverão constar as seguintes informações:

- a. Número e ano do pregão;
- b. Informação acerca da exclusividade para ME/EPP, se for o caso;
- c. Número da portaria da Comissão de Pregão, bem como o dia, mês e ano de sua publicação;
- d. Modalidade da licitação;
- e. Tipo da licitação;
- f. Data, horário e local da realização da licitação;
- g. Objeto do pregão;
- h. E-mail da Comissão de Pregão e telefone institucional.

### A. QUANDO DOS PEDIDOS DE ESCLARECIMENTOS E IMPUGNAÇÃO:

1. Compete à Comissão de Pregão:

- a. Analisar, diligenciar com a área técnica (se necessário) e responder os pedidos de questionamentos e/ou de impugnação que advirem do Pregão.
- b. Responder o licitante no prazo de 24 (vinte e quatro horas), acerca de questionamento e/ou pedido de impugnação.
- c. Incluir no sistema Comprasnet, em campo específico, os Pedidos de Esclarecimento e Impugnação, com suas respectivas respostas, para conhecimento de todos os interessados;
- d. Realizar a suspensão do certame para análise técnica dos pedidos de esclarecimento e impugnações, quando necessário;
- e. Retificar o ato convocatório originalmente publicado, nos casos de alteração substancial no objeto ou das condições de contratação.

### B. QUANDO DA ABERTURA DA SESSÃO PÚBLICA:

1. Na Sessão do Pregão a Comissão de Pregão deverá:

- a. Credenciar, receber, analisar e julgar as propostas de preços (classificação e desclassificação);
- b. Aprovar o credenciamento e receber os envelopes com as propostas de preços e habilitação das licitantes;
- c. Verificar se a proposta da licitante contida no envelope encontra-se em conformidade com o Edital (descrição técnica, quantitativos, local e prazo de entrega e outros quesitos considerando a especificidade de cada Pregão em particular);
- d. Suspender o certame, quando necessário, remetendo a proposta mais bem classificada para apreciação da área técnica demandante para conformidade do objeto ofertado com o objeto licitado, visto que somente a área técnica possui conhecimento adequado sobre o objeto pretendido;
- e. Classificar a proposta que guardar consonância com o edital e/ou desclassificar proposta conter erro insuperável.
  - e.1. No caso de apresentação de proposta que contenha erro superável, a pregoeira decidirá motivadamente a possibilidade do seu aproveitamento, observados os princípios da isonomia e do interesse público.
- f. Verificar se os dados do representante da empresa licitante constam na procuração, conferem com o documento de identidade apresentado, se o ramo de atividade da empresa é compatível com o objeto do edital, se quem assinou a procuração tem poderes para tal, e por fim verificar a cláusula do contrato social que discrimina os poderes de cada um dos sócios.

2. A análise da documentação dos licitantes será feita na sessão de pregão, por todos os membros da comissão, os quais deverão elaborar check-list para fins de mitigar possíveis desconformidades com o edital documento.

### C. QUANDO DAS FASES DE LANCES E HABILITAÇÃO:

1. Compete ao Pregoeiro (a):

- a. Acompanhar, negociar e fiscalizar os lances dados pelas licitantes;
- b. Declarar vencedora aquela que, no ato do encerramento, ofertou o menor preço.
- c. Analisar os documentos de habilitação da licitante que ofertou o menor preço, de acordo com as exigências editalícias e a legislação em vigor, ressalvados os documentos especiais que guardam referência a um tipo particular de licitação:
  - c.1. Presencialmente: Documentos condicionados em envelopes lacrados.
  - c.2. Eletronicamente: Documentos da licitante vencedora encaminhados antes da abertura da sessão, pelo Comprasnet.

### D. QUANDO DOS RECURSOS:

1. No encerramento da fase de lances, o Pregoeiro/Equipe de apoio deverá abrir o prazo para a manifestação do interesse de interpor recurso e fazer constar as motivações das razões recursais declaradas de forma sucinta.

- 1.1. O prazo para a interposição das razões de recurso será de 03 dias úteis, com igual período para a apresentação das contrarrazões recursais, contados imediatamente quando do encerramento do primeiro.
- 1.2. A pregoeira poderá realizar diligências acerca do caso em concreto, tendo o prazo de até 5 dias para lavrar a decisão que dará acerca do recurso e, após, deverá submeter o feito ao Ordenador de Despesa.
- 1.3. Caso decorrido o prazo *in albis*, sem manifestação, dever-se-á declarar precluso o direito de interposição de recurso.

### E. QUANDO DA ADJUDICAÇÃO:

1. A Equipe de Apoio, por meio do Pregoeiro deverá realizar a adjudicação do item/lote/grupo, passando o feito para o Ordenador de Despesas.  
 1.2. Em caso de recurso protocolado ou de não obtenção do preço estimado, a comissão deverá abster-se de realizar a adjudicação, passando ao conhecimento do Ordenador de Despesas.  
 1.3. Antes da adjudicação deverá ser feita uma análise na proposta readequada, item por item, valor por valor, caso seja encontrada alguma divergência a empresa deverá proceder a retificação imediatamente ao prazo fixado pela pregoeira.

2. Compete à equipe a análise criteriosa de toda a documentação apresentada pela empresa licitante, especialmente quanto à validade de certidões e a compatibilidade da razão social da empresa com o objeto/serviço em questão.

**F. QUANDO DAS DILIGÊNCIAS E RELATÓRIOS:**

1. Deverão ser empreendidas diligências que contribuam na persecução do objeto licitatório, em caso de necessidade.

1.2. No caso do valor ofertado no ato do certame ficar acima do estimado, a pregoeira solicitará diligências junto à CAC para análise de possível oscilação do valor de mercado, em prazo de no mínimo três dias úteis.

2. Os valores apresentados na proposta readequada deverão ser verificados, a fim de evitar qualquer erro no documento antes do encaminhamento do relatório ao Ordenador de Despesas.

3. Deverá ser confeccionado relatório pormenorizado, relatando todas as ocorrências do certame, desde a sua publicação, até o ato da adjudicação.

4. Ao final, os autos devidamente instruídos serão encaminhados ao Ordenador de Despesas para deliberar acerca da homologação do certame.

**CAPÍTULO VIII - DAS DISPOSIÇÕES FINAIS**

1. Os prazos constantes dessa IN poderão ser prorrogados por igual período, desde que justificada a necessidade e se autorizado pelo Ordenador de Despesas ou a quem este delegar.

2. Todos os prazos serão contados em dias úteis e terão início a partir do primeiro dia útil subsequente ao envio do processo.

3. Os casos omissos nesta Instrução Normativa deverão ser resolvidos junto a Coordenadoria de Aquisições e Contratos/Gerência de Licitações, em conjunto com o Ordenador de Despesas.

4. Os esclarecimentos sobre esta Instrução Normativa devem ser retirados junto a Coordenadoria de Aquisições e Contratos/Gerência de Licitações.

5. Integram esta Instrução Normativa:  
 a. Anexo I - Matriz de Riscos e Controles;  
 b. Anexo II - Mapa dos processos.

6. Esta Instrução Normativa entra em vigor na data de sua publicação.

Thereza Cristina S. Peres  
**Coordenadora de Aquisições e Contratos - DP/MT**  
 (original assinado)

Paula Assunção Matos Reveles  
**Assessora Jurídica**  
 (original assinado)

Larissa D. Arruda Pinho  
**Gerente de Licitações**  
 (original assinado)

**Cuiabá/MT, 25 de novembro de 2020.**

**CLODOALDO APARECIDO GONÇALVES DE QUEIROZ**  
**Defensor Público Geral da Defensoria Pública do Estado de Mato Grosso.**  
 (original assinado)

**ANEXO I - MATRIZ DE RISCOS E CONTROLES**

SISTEMA ADMINISTRATIVO: SLI

Processo ou atividade: Realização de licitação na modalidade Pregão, abrangendo as fases interna e externa do certame.

Objetivos: Assegurar que na realização de licitação na modalidade Pregão no âmbito da Defensoria Pública sejam observados todos os requisitos, legislação e normas aplicáveis à matéria, com procedimentos e controles necessários para mitigar riscos de prejuízos, irregularidades e ilegalidades, bem como, de apontamentos por parte dos controles internos e externo.

Base legal e regulamentar associada: Constituição Federal de 1988, em especial o artigo 37, Decreto Federal de Pregão Eletrônico nº 10.024/2019 (como referência); Lei Federal de Pregão nº 10.520/2002; Lei Federal nº 8.666/93 (subsidiariamente); Decreto Estadual nº 840/2017.

Riscos	Nível	Procedimentos de controle	Momento do processo (ponto de controle)
1 - Objeto descrito de forma errada	Alto	O setor ou servidor demandante deve escrever de forma clara o objeto solicitado, especificando -o bem, inclusive respeitando o Princípio da ampla concorrência, pois pode direcionar a licitação para uma marca específica. Ressalta-se que para solicitar algum bem/serviço o solicitante deve fazer um estudo sobre o objeto, ou seja, fazer um parâmetro com outros órgãos, inclusive caso seja um bem/serviço que já tenha sido objeto de alguma licitação da DPMT, verificar se houve adendos.	O momento em que isso deve acontecer é antes da elaboração do Termo de Referência, sendo que essas regras e procedimentos estão especificados nos CAPÍTULOS II da parte de PROCEDIMENTOS NAS ÁREAS TÉCNICAS..
2 - Proposta de preços realinhada com o valor acima do ofertado	Alto	Neste caso se faz necessário uma análise na proposta readequada, item por item, valor por valor, antes da celebração da Ata de Registro de Preços, inclusive levar ao conhecimento da Pregoeira tal situação, pois a empresa deverá proceder a retificação imediatamente.	O melhor momento para verificação é antes da homologação/adjudicação e resultado da licitação pela autoridade superior. CAPÍTULO VII - PROCEDIMENTOS JUNTO À COMISSÃO DE PREGÃO.
3 - Contratação de empresa em situação irregular	Alto	Neste caso se faz necessário uma análise criteriosa por parte da comissão de pregão com relação a documentação apresentada pela empresa licitante, especialmente a questão de validade de certidões, e se a razão social é compatível com a aquisição.	O melhor momento para verificação é na sessão do pregão e tais documentos devem ser analisados por todos os membros da comissão de pregão. CAPÍTULO VII - PROCEDIMENTOS JUNTO À COMISSÃO DE PREGÃO.

## ANEXO II - MAPA DE PROCESSO DE TRABALHO

1. O Fluxo do processo do Pregão acontecerá da seguinte forma:

FASE INTERNA Fase 01	Área Requerente ou Setor Técnico	1) Inicia com o DOD - ETP; 2) Inicia com a Informação do vencimento de ARP; 3) Inicia com a Informação do vencimento e impossibilidade de prorrogação de contrato.
-------------------------	----------------------------------	--

A) Ou B) Fase 02	Coordenadoria de Aquisições e Contratos	Situação 1) O ETP elaborado é encaminhado para Cotação;
Fase 02	Coordenadoria de Aquisições e Contratos	Situação 02 e 03) Encaminha à Autoridade Superior que determina que o Setor Técnico elabore o ETP;

Fase 03	Autoridade Superior Competente	Aprovação do ETP + Cotação Ou Reprova e Retorna a Fase Anterior para Revisão do ETP Ou Indefere o Pedido da Área Requerente e Arquivo o Processo
---------	--------------------------------	--

Fase 03	Área Técnica + Solicitante	Elaboração do ETP Ou Informa que não há mais Interesse e Pede para Autoridade Superior o arquivamento.
---------	----------------------------	--

Fase 04	Autoridade Superior Competente	Aprovação do ETP e Cotação
Fase 04	Autoridade Superior Competente	Defere o Pedido e Arquiva no Setor Requerente Ou Indefere o Pedido e Retorna a Fase anterior para Elaborar o ETP, posteriormente, segue as fases comuns do item A

Fase 05	Coordenadoria de Aquisições e Contratos e	a) Gerência de Licitação;	<input type="checkbox"/> Elabora a Minuta Edital <input type="checkbox"/> Termo de Referência <input type="checkbox"/> Ata de Registro de Preço (Se for o caso)
		b) Gerência de Contratos;	<input type="checkbox"/> Minuta do Contrato;

Fase 06	Assessoria Jurídica Sistêmica	Elaboração de Parecer Técnico Jurídico	<input type="checkbox"/> Parecer Favorável <input type="checkbox"/> Parecer Desfavorável/ com Ressalvas
---------	-------------------------------	--	--

Fase 07	Autoridade Superior Competente	Parecer Favorável	<input type="checkbox"/> Autoriza a Realização do Pregão <input type="checkbox"/> Ordena Iniciar os Trabalhos da Fase Externa do certame.
		Parecer Desfavorável	<input type="checkbox"/> Retorna a Fase 05 para ajustar as minutas conforme parecer. <input type="checkbox"/> Retorna a Fase 06 para nova análise <input type="checkbox"/> Feita Análise Favorável, Autoriza a Realização do Pregão. <input type="checkbox"/> Ordena iniciar os Trabalhos da Fase Externa do Certame.

FASE EXTERNA Fase 01	Coordenadoria de Aquisições e Contratos	Coordenadas aos Setores envolvidos na publicidade do Pregão: a) Comissão de Pregão; b) Gerência de Licitação
-------------------------	---	--

Fase 02	Autoridade Superior Competente	Autorização ao Aplic-Licitação para enviar Carga de Abertura do Procedimento do Pregão ao TCE/MT
---------	--------------------------------	--

Fase 03	Comissão de Pregão	Pregão Eletrônico	a) Realiza as respostas de Pedido de Esclarecimento b) Realiza a primeira resposta de Recursos. c) Processamento do Certame na Plataforma Digital disponibilizada pela Defensoria Pública;	Realiza Diligências com a: <input type="checkbox"/> Coordenadoria de Aquisições e Contratos <input type="checkbox"/> Coordenadoria de Finanças, Orçamento e Contabilidade
		Pregão Presencial	a) Realiza as respostas de Pedido de Esclarecimento b) Realiza a primeira resposta de Recurso c) Processamento do Certame no Endereço oficial indicado no Edital do Pregão;	<input type="checkbox"/> Coordenadoria de Infraestrutura Física <input type="checkbox"/> Coordenadoria de Administração Sistêmica <input type="checkbox"/> Coordenadoria de Tecnologia e Informação

a) No caso de Finalização de Certame: Fase 04	Autoridade Superior competente	<input type="checkbox"/> Homologa o certame. <input type="checkbox"/> Autoriza a Publicidade do resultado (Iomat e Aplic) <input type="checkbox"/> Autoriza a celebração da ARP. Autoriza a finalização do feito.
---	--------------------------------	---

b) No Caso de Impugnação do Edital ou Pedido de Esclarecimento Deferido, que suspenda o certame:

Fase 04	Coordenadoria de Aquisições e Contratos	<input type="checkbox"/> Retorno à fase 01
---------	---	--

Fase 05	Coordenadoria de Aquisições e Contratos	<input type="checkbox"/> Divulgação do resultado a) Gerência de Licitação: <input type="checkbox"/> Publicação no IOMAT; <input type="checkbox"/> Celebração da ARP; <input type="checkbox"/> Finalização do processo e arquivamento.
---------	---	---

Fase 06	Autoridade Superior Competente	Autorização ao Aplic-Licitação para enviar Carga de Homologação do Procedimento do Pregão ao TCE/MT
---------	--------------------------------	---

Fase 07	Coordenadoria de Aquisições e Contratos	a) Gerência de Licitação: <input type="checkbox"/> Checklist de Finalização do processo <input type="checkbox"/> Arquivamento.
---------	---	--

### EXTRATO DO CONTRATO Nº 039/2020/DP/MT

**Processo nº: 11845/2020**

**Contratante:** DEFENSORIA PÚBLICA DO ESTADO DE MATO GROSSO.

**Contratada:** YURI HAASZ ( SINERGIA SISTÊMICA - ME)

**Objeto:** O presente contrato tem por objeto a contratação de serviço de Empresa Especializada para realização de Treinamento em "Comunicação Não Violenta - CNV" para atender as necessidades da Defensoria Pública do Estado de Mato Grosso, por meio de inexigibilidade de licitação, oferecido pela empresa Yuri Haasz, CNPJ nº 20.2019.711/0001-15, para 30 pessoas, dentre membros e servidores, que serão selecionados pela Escola Superior da Defensoria Pública - ESDEP.

**Vigência:** O prazo de vigência será de 12 (doze) meses contados a partir da sua assinatura, tendo eficácia legal após a publicação da inexigibilidade de licitação no Diário Oficial do Estado

**Data da assinatura:** 25.11.2020

**Cláusula Quinta- Do preço, Quantidades e reajustes:** O valor a ser contratado será de R\$ 35.100,00 (trinta e cinco mil e cem reais).

**Dotação Orçamentária:** 10101.0001.03.122.036.2007.9900.339000000.100.1.1

**Elemento de despesa:** 39

**Dispensa de Licitação nº 006/2020**

**Assinam:** Primeiro Subdefensor Público Geral - Rogério Borges Freitas, Rep. Legal da empresa: Yuri Haasz

**Fiscais do Contrato 039/2020**

**Portaria 1198 /2020**

**Fiscal Titular:** Gabriel Mendes de Sá Menezes

**Autoridade Designante:** Primeiro Subdefensor Público Geral - Dr. Rogério Borges Freitas.



A dengue é um perigo que você não quer perto da sua família. Fique atento e elimine os focos de água parada na sua casa, apartamento ou empresa e mantenha terrenos sempre limpos. **Vencer a invasão do mosquito *Aedes aegypti* só depende de você.**

#### DICAS CONTRA A DENGUE, ZIKA E CHIKUNGUNYA:

- Evite o acúmulo de água em recipientes;
- Limpe seu quintal ou terreno;
- Coloque tela nas janelas;
- Coloque areia nos vasos de plantas;
- Seja consciente com seu lixo;
- Coloque desinfetante nos ralos;
- Limpe as calhas, piscinas e aquários.

**PODER EXECUTIVO MUNICIPAL****PREFEITURA MUNICIPAL DE ALTA FLORESTA****AVISO DE LICITAÇÃO  
INEXIGIBILIDADE N.º 004/2020**

A Prefeitura Municipal de Alta Floresta/MT, através da Comissão Permanente de Licitação, torna público que estará PROCESSO LICITATORIO de INEXIGIBILIDADE- CHAMAMENTO PÚBLICO 004/2020 regida pela Lei Federal nº 8.666/1993 . OBJETO: O Edital Municipal Emergencial Aldir Blanc para seleção e subsídios de Espaços Culturais no Município de Alta Floresta/MT, setor muito afetado pela pandemia da Covid 19, que sejam residentes em Alta Floresta e que as propostas de atividades estejam em consonância com o decreto municipal nº 177/2020 vigente relacionado às medidas de enfrentamento da COVID 19 na data da execução. É realizado pela Prefeitura Municipal de Alta Floresta, através da Secretaria Municipal de Esportes, Cultura e Juventude. Recebimento dos envelopes: Até 08 de dezembro de 2020 Horário: das 08h00min as 13h00min (Horário Oficial de Mato Grosso). Local: Sala de Licitação da Prefeitura Municipal de Alta Floresta/MT - Situada à Travessa Álvaro Teixeira Costa, nº 50, Centro - Alta Floresta - MT. CEP 78.580-000. Retirada do edital na Prefeitura de Alta Floresta, ou através do site [www.altafloresta.mt.gov.br](http://www.altafloresta.mt.gov.br), clique no ícone Portal Transparência e depois no link Licitações, informações pelo telefone (66) 3512-3112 ou Departamento de Licitação da Prefeitura Municipal de Alta Floresta/MT - Situada à Travessa Álvaro Teixeira Costa, nº 50, Centro - Alta Floresta/MT. CEP 78.580-000.

Alta Floresta/MT, 25 de Novembro de 2020

**PAULO FERNANDO DO NASCIMENTO MARTINS.** Presidente da C.P.L**AVISO DE RETIFICAÇÃO DE EDITAL  
TOMADA DE PREÇOS N.º 009/2020**

A Prefeitura Municipal de Alta Floresta/MT, através da Comissão Permanente de Licitação, torna público que foi RETIFICADO o valor do projeto conforme tabela SINAPI-09/2020 - Mato Grosso, Início da Sessão Dia: 15/12/2020 Horário: 08h00min (Horário Oficial de Mato Grosso) o Edital de licitação na Modalidade de TOMADA DE PREÇOS N.º 009/2020, regida pela Lei Federal nº 8.666/1993. Objeto: CONTRATAÇÃO DE EMPRESA ESPECIALIZADA PARA CONCLUSÃO DA OBRA DE CONSTRUÇÃO DA UPA - UNIDADE DE PRONTO ATENDIMENTO DO MUNICÍPIO DE ALTA FLORESTA, LOCALIZADA NA PERIMETRAL ROGERIO SILVA, LOTES 03, 04 E 05 QUADRA 11-A, Nº 3451 SETOR APB1, ALTA FLORESTA/MT. Local: Sala de Licitação da Prefeitura Municipal de Alta Floresta/MT - Situada à Travessa Álvaro Teixeira Costa, nº 50, Centro - Alta Floresta - MT. CEP 78.580-000. Retirada do edital na Prefeitura de Alta Floresta, ou através do site [www.altafloresta.mt.gov.br](http://www.altafloresta.mt.gov.br), clique no ícone Portal Transparência e depois no link Licitações, informações pelo telefone (66) 3512-3112 ou Departamento de Licitação da Prefeitura Municipal de Alta Floresta/MT - Situada à Travessa Álvaro Teixeira da Costa, nº 50, Centro - Alta Floresta/MT. CEP 78.580-000. Alta Floresta/MT, 25 de Novembro de 2020

**PAULO FERNANDO DO NASCIMENTO MARTINS.** Presidente C.P.L.**AVISO DE LICITAÇÃO  
TOMADA DE PREÇOS N.º 010/2020**

A Prefeitura Municipal de Alta Floresta/MT, através da Comissão Permanente de Licitação, torna público que estará realizando licitação na Modalidade de TOMADA DE PREÇOS N.º 010/2020, regida pela Lei Federal nº 8.666/1993. Objeto: CONTRATAÇÃO DE EMPRESA COM FORNECIMENTO DE MATERIAL E MÃO DE OBRA PARA EXECUÇÃO DE REFORMA DA UNIDADE BÁSICA DE SAÚDE BOA NOVA "PROFESSORA DIONES LUCIA BACCA DOS SANTOS" LOCALIZADA NA AVENIDA PERIMETRAL SÃO DOMINGOS SETOR SE-2N, LOTE LP 5/2º BOA NOVA 2 NO MUNICÍPIO DE ALTA FLORESTA-MT. Início da Sessão: Dia: 16/12/2020 Horário: 08h00min (Horário Oficial de Mato Grosso). Local: Sala de Licitação da Prefeitura Municipal de Alta Floresta/MT - Situada à Travessa Álvaro Teixeira Costa, nº 50, Centro - Alta Floresta - MT. CEP 78.580-000. Retirada do edital na Prefeitura de Alta Floresta, ou através do site [www.altafloresta.mt.gov.br](http://www.altafloresta.mt.gov.br), clique no ícone Portal Transparência e depois no link Licitações, informações pelo telefone (66) 3512-3112 ou Departamento de Licitação da Prefeitura Municipal de Alta Floresta/MT - Situada à Travessa Álvaro Teixeira Costa, nº 50, Centro - Alta Floresta/MT. CEP 78.580-000.

Alta Floresta/MT, 25 de Novembro de 2020

**PAULO FERNANDO DO NASCIMENTO MARTINS.** Presidente da C.P.L**K3 Publicações em Jornais (65) 3052-2600****PREFEITURA MUNICIPAL DE ALTO GARÇAS****RESULTADO DE JULGAMENTO  
PREGÃO ELETRÔNICO N.º 035/2020**

A PREFEITURA MUNICIPAL DE ALTO GARÇAS, por intermédio de sua Pregoeira e Equipe de Apoio, designado(s) pela Portaria nº 192/2020, de 09/09/2020, torna público, para conhecimento dos interessados, o resultado final obtido do processo supracitado, cujo objeto é: **REGISTRO DE PREÇOS PARA FUTURA E EVENTUAL AQUISIÇÃO DE MATERIAIS DE INFORMÁTICA, EQUIPAMENTOS DE PROCESSAMENTO DE DADOS DENTRE OUTROS, AFIM DE ATENDER AS NECESSIDADES DA PREFEITURA MUNICIPAL DE ALTO GARÇAS**, de acordo com Termo de Referência e demais condições estabelecidas no Edital e seus anexos, sagrando-se vencedor(a) a(s) empresa(s) para os item(ns)/ lote(s) a seguir: LOTE 1, 4 - CAPITAL COMERCIO DE ELETRONICOS, MOVEIS E EQUIPAME, inscrita no CNPJ sob o nº 37.934.286/0001-92, com o valor total de R\$ 152.560,00 (cento e cinquenta e dois mil e quinhentos e sessenta reais); LOTE 3 - ERICA DE FATIMA GENTIL, inscrita no CNPJ sob o nº 36.656.877/0001-82, com o valor total de R\$ 1.360,00 (mil trezentos e sessenta reais); LOTE 5 - C.A. REPREMIG REPRESENTAÇÃO E COMERCIO DE MINAS GERAIS, inscrita no CNPJ sob o nº 65.149.197/0002-51, com o valor total de R\$ 97.110,00 (noventa e sete mil e cento e dez reais); LOTE 2 - S M S BERIGO ME, inscrita no CNPJ sob o nº 14.010.264/0001-30, com o valor total de R\$ 4.005,00 (quatro mil e cinco reais). Não havendo interposição de recurso, os objetos da licitação ficam adjudicados à classificada conforme acima mencionado. Informações mais detalhadas com a equipe de apoio e pregoeiro pelo fone/fax (66) 3471-2450, e-mail: [licitacaoag2017-2020@hotmail.com](mailto:licitacaoag2017-2020@hotmail.com). Alto Garças - MT, 23 de novembro de 2020. Alessandra da Silva Dias - Pregoeira Oficial.

**PREFEITURA MUNICIPAL DE CAMPO NOVO DO PARECIS****AVISO DE RESULTADO  
PREGÃO PRESENCIAL 050/2020**

A PREFEITURA MUNICIPAL DE CAMPO NOVO DO PARECIS, através do seu Pregoeiro, torna público para conhecimento dos interessados que na licitação com modalidade PREGÃO PRESENCIAL 050/2020, destinado à REGISTRO DE PREÇOS para futura e eventual contratação de empresa especializada na prestação de serviços de desratização, desinsetização e controle de morcegos, teve como vencedora a empresa: J.B SILVA ME, com o valor total de R\$ 65.636,00 (sessenta e cinco mil e seiscentos e trinta e seis reais).

Campo Novo do Parecis-MT, 25 de novembro de 2020.

**Leandro Nery Varaschin.** Pregoeiro**AVISO DE RESULTADO  
PREGÃO ELETRÔNICO 082/2020**

A PREFEITURA MUNICIPAL DE CAMPO NOVO DO PARECIS, através do seu Pregoeiro, torna público para conhecimento dos interessados que na licitação com modalidade PREGÃO ELETRÔNICO 082/2020, destinado a REGISTRO DE PREÇOS para futura e eventual aquisição de material para pavimentação asfáltica (aditivo melhorador de adesividade - DOPE), teve como vencedora a empresa: JCV COMÉRCIO E INDÚSTRIA LTDA, com valor total de R\$ 169.998,00 (cento e sessenta e nove mil e novecentos e noventa oito reais).

Campo Novo do Parecis-MT, 25 de novembro de 2020.

**Leandro Nery Varaschin.** Pregoeiro**AVISO DE LICITAÇÃO  
EDITAL DE PREGÃO ELETRÔNICO 083/2020**

Recebimento das propostas: a partir do dia 26 de novembro de 2020, às 08:00 horas. (horário de Brasília - DF) Do encerramento das propostas: dia 08 de dezembro de 2020, às 08:00 horas. (horário de Brasília - DF) Data de abertura das propostas: dia 08 de dezembro de 2020, às 09:00 horas. (horário de Brasília - DF) Início da sessão de disputa de preços: dia 08 de dezembro de 2020, às 09:05 horas. (horário de Brasília - DF). OBJETO: REGISTRO DE PREÇOS para futura e eventual aquisição de veículos tipos, vans, micro-ônibus e ônibus escolares, para atender a necessidade da Secretaria Municipal de Educação. LOCAL DA REALIZAÇÃO DO CERTAME: <https://bllcompras.com/> Maiores informações poderão ser obtidas junto a Divisão de Licitações, no Paço Municipal Euclides Horst, Av. Mato Grosso 66NE, Campo Novo do Parecis MT, ou pelo telefone 65 3382 5100 / 5108 / 3382 5138, o edital na íntegra poderá ser retirado pelo site: [www.camponovodoparecis.mt.gov.br](http://www.camponovodoparecis.mt.gov.br)

Campo Novo do Parecis-MT, 25 de novembro de 2020.

**Leandro Nery Varaschin.** Pregoeiro

**AVISO DE LICITAÇÃO  
EDITAL DE PREGÃO ELETRÔNICO 084/2020**

Recebimento das propostas: a partir do dia 26 de novembro de 2020, às 08:00 horas. (horário de Brasília - DF). Do encerramento das propostas: dia 09 de dezembro de 2020, às 08:00 horas. (horário de Brasília - DF). Data de abertura das propostas: dia 09 de dezembro de 2020, às 09:00 horas. (horário de Brasília - DF). Início da sessão de disputa de preços: dia 09 de dezembro de 2020, às 09:05 horas. (horário de Brasília - DF). OBJETO: REGISTRO DE PREÇOS para futura e eventual contratação de empresa especializada na prestação de serviços de fornecimentos de passagens aéreas no âmbito nacional, contemplando reserva, emissão, remarcação, alteração e entrega de bilhetes. LOCAL DA REALIZAÇÃO DO CERTAME: <https://bllcompras.com/> Maiores informações poderão ser obtidas junto a Divisão de Licitações, no Paço Municipal Euclides Horst, Av. Mato Grosso 66NE, Campo Novo do Parecis MT, ou pelo telefone 65 3382 5100 / 5108 / 3382 5138, o edital na íntegra poderá ser retirado pelo site: [www.camponovodoparecis.mt.gov.br](http://www.camponovodoparecis.mt.gov.br)

Campo Novo do Parecis-MT, 25 novembro de 2020.

Leandro Nery Varaschin. Pregoeiro

K3 Publicações em Jornais (65) 3052-2600

**PREFEITURA MUNICIPAL DE CAMPO VERDE****HOMOLOGAÇÃO DO PREGÃO ELETRÔNICO Nº 104/2020**

A Prefeitura Municipal de Campo Verde-MT torna pública a adjudicação e homologação do PREGÃO ELETRÔNICO nº 104/2020 - REGISTRO DE PREÇO PARA FUTURA E EVENTUAL AQUISIÇÃO DE MOBILIÁRIO ESCOLAR em favor da empresa MILAN MÓVEIS INDÚSTRIA E COMÉRCIO LTDA - EPP, CNPJ nº 00.300.400/0001-12, vencedora do certame com o total de R\$ 972.969,48 (novecentos e setenta e dois mil, novecentos e sessenta e nove reais e oitenta e oito centavos). Campo Verde, 25 de novembro de 2020. Leila Gubert - Pregoeira.

**AVISO DA TOMADA DE PREÇO Nº 018/2020**

A Prefeitura Municipal de Campo Verde, através da Comissão Permanente de Licitação, torna pública a **CONTRATAÇÃO DE PRESTADOR DE SERVIÇOS - PESSOA JURÍDICA, PARA ELABORAÇÃO DE UM PROJETO EXECUTIVO AEROPORTUÁRIO QUE CONTEMPLE A MODIFICAÇÃO E ADEQUAÇÃO DO AERÓDROMO PARA OPERAÇÃO IFR NÃO PRECISÃO DIURNO/NOTURNO COM CÓDIGO DE PISTA 2C CONSIDERANDO COMO AERONAVE DE PROJETO, O ATR 42-300**, na modalidade TOMADA DE PREÇOS Nº 018/2020, dia 14 de DEZEMBRO de 2020 às 8:30 horas, na sede da Prefeitura Municipal de Campo Verde. Edital através do site: [www.campoverde.mt.gov.br](http://www.campoverde.mt.gov.br). Para esclarecimentos: e-mail [compras@campoverde.mt.gov.br](mailto:compras@campoverde.mt.gov.br) ou telefone (66) 3419-1244. Em conformidade com a legislação vigente.

Campo Verde, 25 de novembro de 2020.

Ana Carolina Sant'Ana Braga Blume  
Presidente da CPL

**PREFEITURA MUNICIPAL DE ITIQUIRA****PROCESSO ADMINISTRATIVO Nº 067/2020  
PREGÃO ELETRÔNICO Nº 024/2020****AVISO DE LICITAÇÃO**

A **PREFEITURA MUNICIPAL DE ITIQUIRA**, através de seu pregoeiro, torna público que realizará licitação na modalidade **PREGÃO ELETRÔNICO Nº 024/2020**, do tipo **MENOR PREÇO POR ITEM** tendo por objeto o **REGISTRO DE PREÇO PARA FUTURA E EVENTUAL AQUISIÇÃO DE MEDICAMENTOS PARA ATENDIMENTO DA FARMÁCIA BÁSICA MUNICIPAL E DEMAIS UNIDADES DE SAÚDE DO MUNICÍPIO DE ITIQUIRA/MT**, cujas especificações detalhadas encontram-se no edital e seus anexos disponíveis nos endereços: <https://bllcompras.com/> e [www.itiquira.mt.gov.br](http://www.itiquira.mt.gov.br). A abertura da disputa de preços está marcada para o dia **10 DE DEZEMBRO DE 2020, ÀS 09h00 - Horário de Brasília (DF)**. **REALIZAÇÃO:** Por meio do site <https://bllcompras.com/>. Outras informações poderão ser obtidas pelo e-mail: [licitacao@itiquira.mt.gov.br](mailto:licitacao@itiquira.mt.gov.br) ou pelo telefone (65) 3491-1061.

Itiquira/MT, em 25 de novembro de 2020.

Aloizio Magno Fischer Lopes Júnior  
Pregoeiro Designado

**PROCESSO ADMINISTRATIVO Nº 068/2020  
PREGÃO ELETRÔNICO Nº 025/2020****AVISO DE LICITAÇÃO**

A **PREFEITURA MUNICIPAL DE ITIQUIRA**, através de seu pregoeiro, torna público que realizará licitação na modalidade **PREGÃO ELETRÔNICO Nº 025/2020**, do tipo **MENOR PREÇO POR ITEM** tendo por objeto o **REGISTRO DE PREÇO PARA FUTURA E EVENTUAL AQUISIÇÃO DO APARELHO DE MAMOGRAFIA PARA ATENDER AS NECESSIDADES DA SECRETARIA MUNICIPAL DE SAÚDE DO MUNICÍPIO DE ITIQUIRA/MT**, cujas especificações detalhadas encontram-se no edital e seus anexos disponíveis nos endereços: <https://bllcompras.com/> e [www.itiquira.mt.gov.br](http://www.itiquira.mt.gov.br). A abertura da disputa de preços está marcada para o dia **11 DE DEZEMBRO DE 2020, ÀS 09h00 - Horário de Brasília (DF)**. **REALIZAÇÃO:** Por meio do site <https://bllcompras.com/>. Outras informações poderão ser obtidas pelo e-mail: [licitacao@itiquira.mt.gov.br](mailto:licitacao@itiquira.mt.gov.br) ou pelo telefone (65) 3491-1061.

Itiquira/MT, em 25 de novembro de 2020.

Aloizio Magno Fischer Lopes Júnior  
Pregoeiro Designado

**PROCESSO ADMINISTRATIVO Nº 069/2020  
PREGÃO ELETRÔNICO Nº 026/2020****AVISO DE LICITAÇÃO**

A **PREFEITURA MUNICIPAL DE ITIQUIRA**, através de seu pregoeiro, torna público que realizará licitação na modalidade **PREGÃO ELETRÔNICO Nº 026/2020**, do tipo **MENOR PREÇO POR ITEM** tendo por objeto o registro de preço para futura e eventual **AQUISIÇÃO DE MOTONIVELADORA A FIM DE ATENDER A DEMANDA DA SECRETARIA MUNICIPAL DE INFRAESTRUTURA E OBRAS DO MUNICÍPIO DE ITIQUIRA/MT**, cujas especificações detalhadas encontram-se no edital e seus anexos disponíveis nos endereços: <https://bllcompras.com/> e [www.itiquira.mt.gov.br](http://www.itiquira.mt.gov.br). A abertura da disputa de preços está marcada para o dia **15 DE DEZEMBRO DE 2020, ÀS 09h00 - (HORÁRIO DE BRASÍLIA - DF)**. **REALIZAÇÃO:** Por meio do site <https://bllcompras.com/>. Outras informações poderão ser obtidas pelo e-mail: [licitacao@itiquira.mt.gov.br](mailto:licitacao@itiquira.mt.gov.br) ou pelo telefone (65) 3491-1061.

Itiquira/MT, em 25 de novembro de 2020.

Aloizio Magno Fischer Lopes Júnior  
Pregoeiro Designado

**PREFEITURA MUNICIPAL DE MARCELÂNDIA****EXTRATO NOTIFICAÇÃO EXTRAJUDICIAL**

**OBJETO:** Aquisição de 01 (uma) ambulância de fabricação nacional de suporte avançado de vida - sav - tipo - furgão de no mínimo 10 m<sup>2</sup>. Carroceria em aço e original de fábrica, longo, de teto alto, zero km, para atender as necessidades da secretaria municipal de saúde do município de Marcelândia. Conforme Adesão 003/2020.

**CONTRATO Nº:** 154/2020

**EMPRESA NOTIFICADA:** MANUPA COMERCIO, EXPORTAÇÃO, IMPORTAÇÃO DE EQUIPAMENTOS E VEICULOS ADAPTADOS EIRELI  
**CONTRATANTE:** MUNICÍPIO DE MARCELÂNDIA - MT

**NOTIFICAMOS** extrajudicialmente V. Sra. para que no prazo de 03 (três) dias úteis a contar da PUBLICAÇÃO da presente, REALIZE a entrega do produto, solicitado por esta municipalidade, ou outro compatível com as especificações contidas no Termo de Referência, Ata de Registro de Preços e Contrato nº 154/2020, como forma da mais lidima justa. Cumprindo, portanto, a obrigação assumida. A íntegra da notificação encontra-se no site da Prefeitura Municipal de Marcelândia: [www.marcelandia.mt.gov.br](http://www.marcelandia.mt.gov.br)

**EXTRATO NOTIFICAÇÃO EXTRAJUDICIAL**

**OBJETO:** aquisição de material permanente (mobiliário e materiais e equipamentos hospitalares) a serem utilizados pela secretaria municipal de saúde no município de Marcelândia/mt. Conforme Pregão Eletrônico nº 019/2020.

**CONTRATO Nº:** 120/2020

**EMPRESA NOTIFICADA:** BETANIAMED COMERCIAL EIRELI  
**CONTRATANTE:** MUNICÍPIO DE MARCELÂNDIA - MT

**Notificamos** extrajudicialmente V. Sra. para que no prazo de 24 (vinte e quatro) horas a contar do recebimento da presente, REALIZE a entrega do produto, solicitado por esta municipalidade, e compatível com as especificações contidas no Termo de Referência, Ata de Registro de Preços e Contrato nº 120/2020, como forma da mais lidima justa. Cumprindo, portanto, a obrigação assumida. A íntegra da notificação encontra-se no site da Prefeitura Municipal de Marcelândia: [www.marcelandia.mt.gov.br](http://www.marcelandia.mt.gov.br)

**EXTRATO NOTIFICAÇÃO EXTRAJUDICIAL**

**OBJETO:** aquisição de material permanente (mobiliário e materiais e equipamentos hospitalares) a serem utilizados pela secretaria municipal de saúde no município de Marcelândia/mt. Conforme Pregão Eletrônico nº 019/2020.

**CONTRATO Nº:** 119/2020

**EMPRESA NOTIFICADA:** CIRURGICA PARMA LTDA

**CONTRATANTE:** MUNICÍPIO DE MARCELÂNDIA - MT

Notificamos extrajudicialmente V. Sra. para que no prazo de 24 (vinte e quatro) horas a contar do recebimento da presente, **REALIZE a entrega do produto, solicitado por esta municipalidade, e compatível com as especificações contidas no Termo de Referência, Ata de Registro de Preços e Contrato nº 119/2020, como forma da mais lidima justa.** Cumprindo, portanto, a obrigação assumida. A íntegra da notificação encontra-se no site da Prefeitura Municipal de Marcelândia: [www.marcelandia.mt.gov.br](http://www.marcelandia.mt.gov.br)

**EXTRATO NOTIFICAÇÃO EXTRAJUDICIAL**

**OBJETO:** Registro de preços para futura e eventual aquisição de peças mecânicas, elétricos e acessórios originais ou genuínos para atender a frota da secretaria municipal de obras. Conforme Pregão Eletrônico 13/2020.

**CONTRATO Nº:** 163/2020

**EMPRESA NOTIFICADA:** ADRIANO DOS REIS EIRELI

**CONTRATANTE:** MUNICÍPIO DE MARCELÂNDIA - MT

Notificamos extrajudicialmente V. Sra. para que no prazo de 24 (vinte e quatro) horas a contar do recebimento da presente, **REALIZE a entrega do produto, solicitado por esta municipalidade, e compatível com as especificações contidas no Termo de Referência, Ata de Registro de Preços e Contrato nº 163/2020, como forma da mais lidima justa.** Cumprindo, portanto, a obrigação assumida. A íntegra da notificação encontra-se no site da Prefeitura Municipal de Marcelândia: [www.marcelandia.mt.gov.br](http://www.marcelandia.mt.gov.br)

**PREFEITURA MUNICIPAL DE MATUPÁ****AVISO DE LICITAÇÃO - TOMADA DE PREÇO Nº. 024/2020 -**

A Prefeitura Municipal de Matupá, através da Comissão Permanente de Licitação comunica a todos os interessados que realizará no próximo dia 14 de dezembro 2020 às 08h00min na sede da Prefeitura Municipal, a TOMADA DE PREÇO para CONTRATAÇÃO DE EMPRESA DE ENGENHARIA, COM COMPROVADA CAPACIDADE TÉCNICA, ADMINISTRATIVA E FINANCEIRA PARA CONSTRUÇÃO DE QUADRA COBERTA COM PALCO NA ESCOLA MUNICIPAL NOBERTO GUELHER DO MUNICÍPIO DE MATUPÁ/MT. Maiores informações através do Edital nº. 0130/2020, que está disponível no site [www.matupa.mt.gov.br/Transparencia/](http://www.matupa.mt.gov.br/Transparencia/) e pode ser solicitado pelo e-mail [atendimento@matupa.mt.gov.br](mailto:atendimento@matupa.mt.gov.br) ou junto à sede da Prefeitura Municipal localizada da Av. Hermínio Ometto, 101, ZE-022, fones (66) 3595-3100 das 07h00min às 11h00min. Matupá - MT, 25 de novembro de 2020. CRISTIANA PEREIRA SERRA LOPES - Presidente da Comissão Permanente de Licitação -

**AVISO DE LICITAÇÃO - TOMADA DE PREÇO Nº. 025/2020 -**

A Prefeitura Municipal de Matupá, através da Comissão Permanente de Licitação comunica a todos os interessados que realizará no próximo dia 14 de dezembro 2020 às 09h30min na sede da Prefeitura Municipal, a TOMADA DE PREÇO para CONTRATAÇÃO DE EMPRESA DE ENGENHARIA, COM COMPROVADA CAPACIDADE TÉCNICA, ADMINISTRATIVA E FINANCEIRA PARA DESMONTAÇÃO DE ROCHAS SEDIMENTARES COM PLANO DE AÇÃO E DETONAÇÃO COM EXPLOSIVOS NA ZONA RURAL DO MUNICÍPIO DE MATUPÁ/MT. Maiores informações através do Edital nº. 0131/2020, que está disponível no site [www.matupa.mt.gov.br/Transparencia/](http://www.matupa.mt.gov.br/Transparencia/) e pode ser solicitado pelo e-mail [atendimento@matupa.mt.gov.br](mailto:atendimento@matupa.mt.gov.br) ou junto à sede da Prefeitura Municipal localizada da Av. Hermínio Ometto, 101, ZE-022, fones (66) 3595-3100 das 07h00min às 11h00min. Matupá - MT, 25 de novembro de 2020. CRISTIANA PEREIRA SERRA LOPES - Presidente da Comissão Permanente de Licitação -

**PREFEITURA MUNICIPAL DE NOSSA SENHORA DO LIVRAMENTO****##ATO AVISO DE ABERTURA DE LICITAÇÃO PREGÃO ELETRONICO N. 15.2020**

**##TEX A Prefeitura Municipal de Nossa Senhora do Livramento-MT, através de sua Pregoeira e Equipe de Apoio, nomeada na Portaria n 02/2020 do dia 02 de Janeiro de 2020, TORNA PÚBLICO que se encontra autorizada a realização de licitação na modalidade PREGÃO, na forma ELETRÔNICA, sobre o Nº 15/2020, PARA PARTICIPAÇÃO EXCLUSIVA MICROEMPRESAS E EMPRESAS DE PEQUENO PORTE, do tipo de disputa ABERTO E FECHADO - MENOR PREÇO POR LOTE, na forma de Execução direta, tendo por finalidade a qualificação de empresas e a seleção de proposta mais vantajosa, conforme descrito neste Edital e**

seus anexos, em conformidade com a Lei Federal nº 10.520/2002, e subsidiariamente, com a Lei Federal nº 8.666/1993, com a Lei Complementar nº 123/2006, e demais legislações vigentes, bem como as disposições descritas na íntegra deste Edital e em seus anexos. **OBJETO: O objeto da presente licitação tem o objetivo à escolha da proposta mais vantajosa para Registro de preços para futura e eventual aquisição de material de consumo voltado para combate à Emergência em Saúde Pública de Importância Nacional (ESPIN) em decorrência da Infecção Humana pelo novo Coronavírus/Covid-19, considerando as escolas públicas da rede básica de ensino, de acordo, com as quantidades e especificações, estabelecidas neste instrumento e seus anexos, TR - ANEXO I. RECEBIMENTO DAS PROPOSTAS: a partir do dia 27 de novembro de 2020, às 10:00 horas- (horário de Brasília - DF). DO ENCERRAMENTO DAS PROPOSTAS: dia 10 de dezembro de 2020, às 09:00 horas- (horário de Brasília - DF). DATA DE ABERTURA DAS PROPOSTAS: dia 10 de dezembro de 2020, às 09:30 horas- (horário de Brasília - DF). INÍCIO DA SESSÃO DE DISPUTA DE PREÇOS: dia 10 de dezembro de 2020, às 10:30 horas (horário de Brasília - DF). ENDEREÇO ELETRÔNICO: [www.bll.org.br](http://www.bll.org.br). EDITAL: O Instrumento Convocatório e todos os elementos integrantes encontram-se disponíveis para consulta e retirada no endereço eletrônico mencionado e site <http://www.nossasenhoradolivramento.mt.gov.br/> e [www.bll.org.br](http://www.bll.org.br). INFORMAÇÕES COMPLEMENTARES: Maiores informações e esclarecimentos sobre o certame serão prestados pela Pregoeira e Equipe de Apoio na sede da Prefeitura Municipal de Nossa Senhora do Livramento-MT, sito à Avenida Coronel Botelho n458 - CEP 78.178.000, Nossa Senhora do Livramento - MT, em dias úteis nos horários de 07h00min as 13h00min (Horário de Cuiabá/MT), pelo site: <http://www.nossasenhoradolivramento.mt.gov.br/> ou pelo e-mail: [licitacao@livramento.mt.gov.br](mailto:licitacao@livramento.mt.gov.br).**

##DAT Nossa Senhora do Livramento-MT., 24 de novembro de 2020.

##ASS Leonildes Fátima da S. Benevides - Pregoeira 02/2020.

**PREFEITURA MUNICIPAL DE NOVA CANAÃ DO NORTE****RESULTADO DE LICITAÇÃO - PREGÃO PRESENCIAL Nº 066/2020 - SRP**

A Prefeitura Municipal de Nova Canaã do Norte/MT, através de sua Pregoeira e Equipe de Apoio, torna público o RESULTADO do julgamento referente ao **PREGÃO PRESENCIAL Nº 066/2020**, cujo objeto é o registro de preços para futura e eventual aquisição de materiais de consumo para serem utilizados na confecção de enfeites natalinos destinados à decoração da praça central e demais áreas públicas do município de Nova Canaã do Norte/MT. Sagraram-se vencedoras as empresas:

EMPRESA	ITENS	VLR. TOTAL
CATHARINA BASSANEZI LOSS	02 e 14	6.110,00
ELÉTRICA LUZ COMERCIAL DE MATERIAIS ELÉTRICOS LTDA	03,06,08,10,11,12,13,15,16,17 e 19	89.683,00
AG CALDAS COMÉRCIO E SERVIÇOS LTDA	01,04,05,07,09 e 18	14.775,00

Nova Canaã do Norte/MT, em 25 de Novembro de 2020.

**ELAINE DOS REIS**  
Pregoeira Oficial

Publique-se

**PREFEITURA MUNICIPAL DE NOVA OLÍMPIA****ERRATA DE PUBLICAÇÃO**

RETIFICA-SE O EXTRATO DA ATA DE JULGAMENTO DA SESSAO DO PREGÃO PRESENCIAL- SRP N.º 048/2020/PMNO. QUE CIRCULOU NO DIA 24 DE NOVEMBRO DE 2020 NOS SEQUITES JORNAIS: DIARIO OFICIAL DO ESTADO, EDIÇÃO 27.883 PAGINA 96, ONDE SE LE: LICITANTES VENCEDORES: IGUAÇU COMERCIO DE GÁS EIRELI inscrita no CNPJ: 12.835.034/0001-85 LEIA-SE: LICITANTES VENCEDORES: NUTRICENTER DISTRIBUIDORA DE PRODUTOS NUTRICIONAIS E HOSPITALARES -ME inscrita no CNPJ: 06.372.763/0001-40.



**AVISO DE LICITAÇÃO- SEGUNDA CHAMADA  
PREGÃO PRESENCIAL Nº051/2020/PMNO  
SISTEMA DE REGISTRO DE PREÇOS**

**PROCESSO ADMINISTRATIVO Nº. 190/2020/PMNO**

O município de Nova Olímpia - Mato Grosso, através da Pregoeira devidamente constituída, torna público para conhecimento dos interessados, que fará realizar a Licitação na Modalidade PREGÃO SRP Nº. 051/2020/PMNO, para seleção da melhor proposta pelo MENOR PREÇO POR ITEM, tendo como objeto REGISTRO DE PREÇOS PARA FUTURA E EVENTUAL AQUISIÇÃO DE MATERIAL PARA DECANTAÇÃO E MANUTENÇÃO DO DEPARTAMENTO DE AGUA E ESGOTO DO MUNICÍPIO DE NOVA OLÍMPIA - MT. A abertura do certame está prevista para as 08h00min do dia 10 de Dezembro de 2020. As especificações detalhadas encontram-se em anexo acompanhado do edital. O edital completo poderá ser obtido pelos interessados através do site [www.novaolimpia.mt.gov.br](http://www.novaolimpia.mt.gov.br). As dúvidas sobre o certame será dirimidas no departamento de licitações de segunda a sexta-feira no prédio da prefeitura municipal de Nova Olímpia localizado na Rua Wilson de Almeida, nº 259 s Bairro Jardim Ouro Verde, Cidade de Nova Olímpia/ MT, no horário de 07h00min as 13h00min, ou contatar pelo telefone (65) 3332-1130.

Nova Olímpia/MT, 25 de novembro de 2020.

**Eliete Silva.** Pregoeira Oficial Port. 072/2020

**AVISO DE LICITAÇÃO**

**PREGÃO PRESENCIAL Nº053/2020/PMNO  
SISTEMA DE REGISTRO DE PREÇOS**

**PROCESSO ADMINISTRATIVO Nº. 206/2020/PMNO**

O município de Nova Olímpia - Mato Grosso, através da Pregoeira devidamente constituída, torna público para conhecimento dos interessados, que fará realizar a Licitação na Modalidade PREGÃO SRP Nº. 053/2020/PMNO, para seleção da melhor proposta pelo MENOR PREÇO POR ITEM, tendo como objeto REGISTRO DE PREÇOS PARA FUTURA E EVENTUAL AQUISIÇÃO DE MATERIAIS E INSUMOS LABORATORIAIS PARA O LABORATÓRIO MUNICIPAL DO MUNICÍPIO DE NOVA OLÍMPIA/ MT. A abertura do certame está prevista para as 08h00min do dia 09 de dezembro de 2020. As especificações detalhadas encontram-se em anexo acompanhado do edital. O edital completo poderá ser obtido pelos interessados através do site [www.novaolimpia.mt.gov.br](http://www.novaolimpia.mt.gov.br). As dúvidas sobre o certame será dirimidas no departamento de licitações de segunda a sexta-feira no prédio da prefeitura municipal de Nova Olímpia localizado na Rua Wilson de Almeida, nº 259 s Bairro Jardim Ouro Verde, Cidade de Nova Olímpia/ MT, no horário de 07h00min as 13h00min horas, ou contatar pelo telefone (65) 3332-1130.

Nova Olímpia/MT, 25 de novembro de 2020.

**Eliete Silva.** Pregoeira Oficial Port. 072/2020

**K3 Publicações em Jornais (65) 3052-2600**

**PREFEITURA MUNICIPAL DE NOVA XAVANTINA**

**AVISO DE RETIFICAÇÃO PREGÃO PRESENCIAL Nº 073/2.020**

A PREFEITURA MUNICIPAL DE NOVA XAVANTINA - MT, torna público a **RETIFICAÇÃO** do edital do Pregão Presencial 073/2.020 que tem por objeto o Registro de Preços para futura e eventual contratação de empresa do ramo para fornecimento de extintores e suportes, prestação de serviços de recarga e demais itens correlatos, para atender as necessidades das diversas secretarias do município, conforme descrito e especificado no Termo de Referência anexo deste instrumento convocatório. **Onde se lê:** Data de abertura dos envelopes 30/11/2.020, às 9h00 (horário de Brasília), **leia-se:** Data de abertura dos envelopes 08/12/2.020, às 9h00 (horário de Brasília), a integra da retificação encontra-se disponível a todos interessados, no Palácio dos Pioneiros - sala de licitações, sito Avenida Expedição Roncador Xingu, 249 - Centro - St. Xavantina. Os interessados em obter maiores informações e cópia do Edital, poderão fazê-lo junto ao setor de Licitações, através do sitio: <https://novaxavantina.mt.gov.br/licitacoes/pregao-presencial&ano=2020>. e/ou e-mail: [licitacao@novaxavantina.mt.gov.br](mailto:licitacao@novaxavantina.mt.gov.br)

Nova Xavantina - MT, 25 de novembro de 2020.

**Walmir Arruda Costa**

Pregoeiro oficial

**RC PUBLICAÇÕES 66 9 9984-4633**

**PREFEITURA MUNICIPAL DE NOVO SÃO JOAQUIM**

**EXTRATO DO TERMO DE ADESÃO Nº 10/2020**

**ADESÃO A ATA DE REGISTRO DE PREÇOS Nº 029/2020**

**ADERENTE (CONTRATANTE): PREFEITURA MUNICIPAL DE NOVO SÃO JOAQUIM**

**CONTRATADA: REAVEL VEICULOS EIRELI**

**OBJETO:** O presente instrumento tem por objeto firmar a Adesão a Ata de Registro de Preços nº 029/2020 realizada pela Prefeitura Municipal de MUNDO NOVO/GO, visando a AQUISIÇÃO DE 01 (UM) VEÍCULO ZERO KM TIPO VAN MINIBUS EXECUTIVE COM CAPACIDADE MINIMA DE 15 PASSAGEIROS + 1 MOTORISTA PARA ATENDIMENTO DO TRANSPORTE ESCOLAR MUNICIPAL DE NOVO SÃO JOAQUIM, conforme especificações constantes da Cláusula Quarta da ARP nº 029/2020.

**VALOR DA ADESÃO: R\$ 183.200,00 (cento e oitenta e três mil e duzentos reais)**

**VIGÊNCIA:** O presente instrumento terá vigência a partir de sua assinatura até 31 de Dezembro de 2020.

Novo São Joaquim - MT, 25 de Novembro de 2020.

**ANTÔNIO AUGUSTO JORDÃO**

Prefeito Municipal

Município de Novo São Joaquim

**PREFEITURA MUNICIPAL DE PONTES E LACERDA**

PREFEITURA MUNICIPAL DE PONTES E LACERDA  
RESULTADO PREGAO N.117/2020/PMPL  
PROCESSO N.235/2020

**OBJETO:** AQUISIÇÃO DE ÔNIBUS PARA TRANSPORTE ESCOLAR DE ESTUDANTES DA REDE PÚBLICA MUNICIPAL DE PONTES E LACERDA/ MT, ANO E MODELO A PARTIR 2013, COM CAPACIDADE DE MÍNIMA 37 E MÁXIMA DE 42 LUGARES. O Pregoeiro, regido pelo Decreto n.º 233/2020 da Prefeitura Municipal de Pontes e Lacerda/MT, no uso de suas atribuições legais, torna público aos interessados que o PREGÃO PRESENCIAL N.º 117/2020, cujo certame se deu às 14h do dia 11/11/2020. A Comissão para fins de avaliação de veículos usados adquiridos para o transporte escolar do município de Pontes e Lacerda/MT, regida pela Portaria n.322/2020, avaliou os veículos a serem adquiridos julgando que atendem as especificações constantes no edital, conforme narrado na Comunicação Interna 419/2020/SEMEC e seu anexo, sagrando vencedora a empresa POLLO VIAGENS E TRANSPORTE LTDA, vencedora do item 01, com valor total R\$1.500.000,00 (um milhão e quinhentos mil reais). Maiores informações fone 0xx65 3266-2534 ou site [www.ponteselacerda.mt.gov.br](http://www.ponteselacerda.mt.gov.br).

Pontes e Lacerda/MT, 24 de novembro de 2020.

Alessandro Aparecido Gama - Pregoeiro Interino

**PREFEITURA MUNICIPAL DE PORTO ALEGRE DO NORTE**

**AVISO DE LICITAÇÃO PREGÃO PRESENCIAL Nº.22/2020 REGISTRO DE PREÇOS**

A Prefeitura Municipal de Porto Alegre do Norte-MT, comunica aos interessados que realizará licitação na modalidade de Pregão Presencial nº 22/2020 - do tipo "Menor preço - por item". **OBJETO:** Contratação de empresa para Fornecimento de Gênero Alimentício. **Data de Abertura/Recebimento das Propostas/credenciamento/julgamento: 10/12/2020 as 9h00min**, local: Rua Tocantins nº 1.173, Setor Três Irmãos,- Centro, CEP 78.655-000, Porto Alegre do Norte/MT. O Edital completo estará à disposição dos interessados gratuitamente na sede da Prefeitura Municipal de Porto Alegre do Norte /MT, no site da prefeitura, [www.portoalegredonorte.mt.gov.br](http://www.portoalegredonorte.mt.gov.br) e no e-mail [licitacao@portoalegredonorte.mt.gov.br](mailto:licitacao@portoalegredonorte.mt.gov.br) Telefone: (66) 3569 1226/1210.

Monica Pereira da Silva

Pregoeiro

**RESULTADO DE LICITAÇÃO TOMADA DE PREÇO Nº 05/2020.**

O Município de Porto Alegre do Norte/MT, através de sua Comissão de Licitação, nomeado pela portaria nº. 175/2020, torna público para conhecimento dos interessados resultado da **T. de Preço nº 05/2020**, do tipo menor preço Global, cujo objeto: "PAVIMENTAÇÃO ASFALTICA NO MUNICÍPIO DE PORTO ALEGRE DO NORTE/MT, CONFORME CONTRATO DE REPASSE Nº 892562/2019 MINISTERIO DO DESENVOLVIMENTO REGIONAL REPRESENTADO PELA CAIXA Teve como vencedora Empresa: SEMEC - Serviços de Engenharia e Construções LTDA inscrita no CNPJ: 15.062.243/0001-21; Valor R\$ 329.809,28 ( Trezentos e Vinte e Nove Mil Oitocentos e Nove Reais e Vinte e Oito Centavos). Visto que atendeu a todos os requisitos do edital supracitado.

Presidente da Comissão Permanente de Licitação  
Maria Adriane Teixeira da Silva,

**PREFEITURA MUNICIPAL DE PORTO ESTRELA****AVISO DE LICITAÇÃO  
TOMADA DE PREÇO Nº 004/2020**

A Prefeitura Municipal de Porto Estrela, por intermédio da sua Comissão Permanente de Licitação, comunica aos interessados que fará realizar licitação na modalidade TOMADA DE PREÇO, do tipo MENOR PREÇO POR LOTE, sob forma de EXECUÇÃO INDIRETA, em regime de EMPREITADA POR PREÇO GLOBAL, objetivando a Contratação de Pessoa Jurídica do Ramo para Execução de Obra de Construção da Unidade de Apoio à Saúde na comunidade Vãozinho no Município de Porto Estrela - MT., conforme Projeto Básico, o qual faz parte integrante deste instrumento, a abertura está marcada para o dia 10/12/2020, às 09h00 horas do horário local, no Departamento de Licitação da Prefeitura Municipal de Porto Estrela - MT, o edital e seus anexos estarão à disposição dos interessados no Site Oficial ([www.portoestrela.mt.gov.br](http://www.portoestrela.mt.gov.br)) e na sede da Prefeitura, na Avenida Jose Antônio de Faria nº 2035, centro.

**JOSÉ CARLOS MARIN.** Presidente CPL

**AVISO DE LICITAÇÃO  
PREGÃO ELETRÔNICO Nº 008/2020.**

A Prefeitura Municipal de PORTO ESTRELA/MT, faz saber aos interessados que se encontra aberto o PREGÃO ELETRÔNICO para Registro de Preços, do tipo menor preço por item, para futura e eventual Contratação de Empresa para aquisição de forma parcelada de Equipamentos de Urgência e Emergência visando atender as demandas da secretaria municipal de saúde, conforme descrito neste edital e seus anexos, que acontecerá no dia 09 de dezembro de 2020, às 09:30h horário de Brasília, o edital completo, suas alterações e demais informações poderão ser obtido por meio do endereço eletrônico: [www.portoestrela.mt.gov.br](http://www.portoestrela.mt.gov.br), ou através do Departamento de Licitações desta prefeitura, no horário de funcionamento das 07:00 às 13:00 hs.

Porto Estrela - MT, 25 de novembro de 2020.

**Vinicius Ignacio de Borja Santos.** Pregoeiro

**K3 Publicações em Jornais (65) 3052-2600**

**PREFEITURA MUNICIPAL DE SINOP****AVISO DE LICITAÇÃO  
PREGÃO ELETRÔNICO Nº 49/2020 SRP N º 111/2020**

A Prefeitura Municipal de Sinop/MT torna público que realizará licitação na modalidade **PREGÃO ELETRÔNICO** para **REGISTRO DE PREÇOS**, do tipo **MENOR PREÇO POR ITEM**, com **EXCLUSIVIDADE PARA ME e EPP** e também com **COTA RESERVADA para ME e EPP e COTA PRINCIPAL para AMPLA CONCORRÊNCIA**. **OBJETO:** Aquisição de bolsas de colostomia, ileostomia, urostomia e demais materiais para atender às necessidades da Secretaria Municipal de Saúde. **ENVIO DE PROPOSTAS:** 27/11/2020, a partir das 09h00min (horário de Brasília/DF) até às 09h00min (horário de Brasília/DF) do dia 09/12/2020. **ABERTURA DA SESSÃO DE LANCES:** 09/12/2020 às 09h00min (horário de Brasília/DF). **REALIZAÇÃO DE:** [www.portaldecompraspublicas.com.br](http://www.portaldecompraspublicas.com.br). **INTEGRA DO EDITAL:** [www.portaldecompraspublicas.com.br](http://www.portaldecompraspublicas.com.br) e [www.transparencia.sinop.mt.gov.br/2018/Licitacoes/](http://www.transparencia.sinop.mt.gov.br/2018/Licitacoes/). **INFORMAÇÕES:** (66) 3517-5298/3520-7523. Sinop/MT, 25 de novembro de 2020.

**MARCELLO PAVAN**

Pregoeiro - Portaria nº 161/2019

**AVISO DE ABERTURA DE LICITAÇÃO  
PREGÃO PRESENCIAL Nº 68/2020 SRP 112/2020**

A Prefeitura Municipal de Sinop/MT torna público que fará realizar licitação na modalidade **PREGÃO PRESENCIAL**, tipo **MENOR PREÇO POR ITEM** para **AMPLA CONCORRÊNCIA**. **OBJETO:** Contratação de empresa especializada em prestação de serviços de transporte terrestre em veículos tipo van com capacidade mínima de 15 (quinze) lugares para locomoções de pacientes em tratamento de hemodiálise a partir de seu respectivo domicílio dentro do município de Sinop/MT até à Clínica de Tratamento Renal - CTR, a fim de atender às necessidades da Secretaria Municipal de Saúde. **ABERTURA DA SESSÃO:** 10/12/2020, às 09h00min (horário de Brasília/DF). **LOCAL:** Secretaria Municipal de Administração, Rua das Avencas, nº 1.481, Setor Comercial, Sinop/MT. **EDITAL:** [www.portaldecompraspublicas.com.br](http://www.portaldecompraspublicas.com.br) e [www.transparencia.sinop.mt.gov.br](http://www.transparencia.sinop.mt.gov.br). **INFORMAÇÕES:** (66)3517-5298/3520-7272/3520-7523. Sinop/MT, 25 de novembro de 2020.

**MARCELLO PAVAN**

Pregoeiro

Portaria nº 161/2019

**AVISO DE RESULTADO DE LICITAÇÃO  
PREGÃO PRESENCIAL Nº 63/2020 SRP 102/2020**

A Prefeitura Municipal de Sinop/MT, em cumprimento ao inciso XII, Art. 21 do Decreto3.555/2000,torna público o resultado do Pregão Presencial nº 63/2020 SRP 102/2020, **Recarga e aquisição de toners e cartuchos para impressoras para atender às necessidades das Secretarias Municipais. EMPRESAS VENCEDORAS: BNB COMÉRCIO DE EQUIPAMENTOS DE INFORMÁTICA LTDA, CNPJ: 08.692.456/0001-71, ITENS: 0002, 0003, 0004, 0005, 0006, 0007, 0008, 0009, 0010, 0011, 0012, 0013, 0014, 0023, 0024, 0025, 0026, 0027, 0036, 0038, DOUGLAS WILLE E CIA LTDA, CNPJ: 12.404.897/0001-06, ITENS: 0016, 0018, 0029, 0030, 0031, 0033, 0034, 0035, MARCOS S. BIUDES - ME, CNPJ: 08.257.279/0001-03, ITENS: 0001, 0015, 0017, 0019, 0020, 0021, 0022, 0028, 0032.**

Sinop-MT, 25 de novembro de 2020.

**EDNA MACIEL ESCOBAR**  
Pregoeira - Portaria nº 161/2019

**AVISO DE RESULTADO DE LICITAÇÃO  
PREGÃO PRESENCIAL Nº 64/2020 SRP 104/2020**

A Prefeitura Municipal de Sinop/MT, em cumprimento ao inciso XII, Art. 21 do Decreto3.555/2000,torna público o resultado do Pregão Presencial nº 64/2020 SRP 104/2020, **Aquisição de materiais para decoração natalina, atendendo solicitação da Secretaria Municipal de Educação, Esporte e Cultura. EMPRESA VENCEDORA: ELETRICA LUZ COMERCIAL DE MATERIAIS ELETRICOS LTDA , CNPJ: 00.226.324/0001-42, ITENS: 0001, 0002, 0003, 0004, 0005, 0006, 0007, 0008, 0009, 0010, 0011.**

Sinop-MT, 25 de novembro de 2020.

**VANUSA APARECIDA SERPA**  
Pregoeira - Portaria nº 161/2019

**AVISO DE LICITAÇÃO  
PREGÃO ELETRÔNICO Nº 50/2020 SRP N º 113/2020**

A Prefeitura Municipal de Sinop/MT torna público que realizará licitação na modalidade **PREGÃO ELETRÔNICO** para **REGISTRO DE PREÇOS**, do tipo **MENOR PREÇO POR ITEM**, com **EXCLUSIVIDADE PARA ME**. **OBJETO:** Aquisição de mobiliários para atender as necessidades dos Serviços da Proteção Social Básica e Proteção Social Especial de Alta Complexidade (casa de passagem e serviços de acolhimento) da Secretaria Municipal de Assistência Social, Trabalho e Habitação de Sinop/MT. **ENVIO DE PROPOSTAS:** 26/11/2020, a partir das 09h00min (horário de Brasília/DF) até às 09h00min (horário de Brasília/DF) do dia 10/12/2020. **ABERTURA DA SESSÃO DE LANCES:** 10/12/2020 às 09h00min (horário de Brasília/DF). **REALIZAÇÃO:** [www.portaldecompraspublicas.com.br](http://www.portaldecompraspublicas.com.br). **INTEGRA DO EDITAL:** [www.portaldecompraspublicas.com.br](http://www.portaldecompraspublicas.com.br) e [www.transparencia.sinop.mt.gov.br/2018/Licitacoes/](http://www.transparencia.sinop.mt.gov.br/2018/Licitacoes/). **INFORMAÇÕES:** (66) 3517-5298/3520-7523. Sinop/MT, 25 de novembro de 2020.

**Edna Maciel Escobar**

Pregoeira - Portaria nº 161/2019

**AVISO DE LICITAÇÃO  
PREGÃO ELETRÔNICO Nº 51/2020 SRP N º 114/2020**

A Prefeitura Municipal de Sinop/MT torna público que realizará licitação na modalidade **PREGÃO ELETRÔNICO** para **REGISTRO DE PREÇOS**, do tipo **MENOR PREÇO POR ITEM**, com **EXCLUSIVIDADE PARA ME**. **OBJETO:** Aquisição de insumos (leites, dietas líquidas e suplementos) para cumprimento de Liminares Judiciais para atender às necessidades da Secretaria Municipal de Saúde. **ENVIO DE PROPOSTAS:** 27/11/2020, a partir das 09h00min (horário de Brasília/DF) até às 09h00min (horário de Brasília/DF) do dia 10/12/2020. **ABERTURA DA SESSÃO DE LANCES:** 10/12/2020 às 09h00min (horário de Brasília/DF). **REALIZAÇÃO:** [www.portaldecompraspublicas.com.br](http://www.portaldecompraspublicas.com.br). **INTEGRA DO EDITAL:** [www.portaldecompraspublicas.com.br](http://www.portaldecompraspublicas.com.br) e [www.transparencia.sinop.mt.gov.br/2018/Licitacoes/](http://www.transparencia.sinop.mt.gov.br/2018/Licitacoes/). **INFORMAÇÕES:** (66) 3517-5298/3520-7523. Sinop/MT, 25 de novembro de 2020. **Vanusa Aparecida Serpa Pregoeira - Portaria nº 161/2019.**

**PREFEITURA MUNICIPAL DE UNIÃO DO SUL****EXTRATO DE CONTRATO**

**Espécie:** Contrato de Aquisição de Veículo. **Nº do Contrato:** 048/2020.  
**Vínculo Legal:** Lei Federal nº 8.666, de 21/06/93 e alterações posteriores.  
**Contratante:** MUNICÍPIO DE UNIÃO DO SUL - CNPJ nº 01.614.538/0001-59.  
**Contratada:** TATIANA CAPITANIO - VEÍCULOS. **CNPJ:** 09.103.941/0001-25. **Objeto:** Aquisição por parte do CONTRATANTE e o fornecimento por parte da CONTRATADA, de 01 (um) VEÍCULO DA MARCA NISSAN, PASSEIO - TIPO CAMINHONETE 4X4, CABINE DUPLA, QUATRO PORTAS LATERAIS, MOTOR DIESEL, POTÊNCIA MÍNIMA DE 120 CV, AR-CONDICIONADO, DIREÇÃO HIDRÁULICA OU ELÉTRICA, CAPACIDADE MÍNIMA DE CARGA DE 1.000 KG, TANQUE DE COMBUSTÍVEL COM CAPACIDADE MÍNIMA PARA 70 LITROS, RÁDIO AM/FM COM CD/MP3 PLAYER, para atender as necessidades da Secretaria Municipal de Assistência Social Trabalho e Cidadania, para uso da Equipe de referência do CRAS e para uso principalmente nas ações dos programas federais PAIF e SCFV, e para o deslocamento e realização de atividades nas áreas rurais do município de União do Sul que são de difícil acesso, garantindo assim a cobertura total dos atendimentos realizados pela equipe. **Valor total:** R\$ 162.000,00 (cento e sessenta e dois mil reais). **Cód. Dotação Orçamentária/Fontes:** 07.002.08.122.0017.1.058 - 4490.52.00.00.00 - Equipamentos e Material Permanente. Código Reduzido: nº 287. Fonte: 0.1.00.000000 - Recursos Ordinários; Fonte: 0.1.29.000000 - Transferência de Recursos do Fundo Nacional de Assistência Social - FNAS. **Vigência do Contrato:** Até 31/12/2020. **Data de assinatura:** 25/11/2020. **Signatários:** CLAUDIOMIRO JACINTO DE QUEIROZ - Prefeito de União do Sul e TATIANA CAPITANIO - Pela Contratada.

**EDITAL DE CONVOCAÇÃO DE SERVIDOR PARA RETORNO AO TRABALHO**

A PREFEITURA MUNICIPAL DE UNIÃO DO SUL/MT, através do Prefeito Municipal, Sr. Claudiomiro Jacinto de Queiroz, abaixo subscrito, no uso de suas atribuições legais e embasado no disposto no art. 224 da Lei Complementar nº 029, de 25 de setembro de 2019 (Estatuto dos Servidores Públicos Municipais de União do Sul); Considerando o fato de que o servidor Sr. Douglas Ferreira Val, ocupante do cargo efetivo de Operador de Máquinas, vinculado à Secretaria Municipal de Obras, Viação, Urbanismo e Saneamento, portador do RG nº 12.788.811-6 SSP/PR e do CPF nº 025.738.871-03, teve gozo de licença para trato de interesses particulares através da Portaria nº 164/2018, de 16 de outubro de 2018; Considerando também que a licença do servidor expirou na data de 16 de outubro de 2020; Considerando ainda que o servidor, Sr. Douglas Ferreira Val, deixou de retornar ao trabalho desde a data de 17 de outubro de 2020 até a presente data, sem apresentar nenhuma justificativa; Por fim, diante do acima exposto; Fica CONVOCADO o Sr. DOUGLAS FERREIRA VAL, para comparecer junto à Prefeitura Municipal de União do Sul/MT, no prazo de 15 (quinze) dias, a contar da data de publicação deste Edital, para reassumir as atribuições do seu cargo de Operador de Máquinas, sob pena de, em não comparecendo no prazo estipulado, ficar configurado o abandono de cargo, passível de exoneração. GABINETE DO PREFEITO, União do Sul/MT, 25 de novembro de 2020.

**CLAUDIOMIRO JACINTO DE QUEIROZ** Prefeito Municipal

**AVISO DE LICITAÇÃO  
PREGÃO PRESENCIAL Nº 034/2020  
REGISTRO DE PREÇOS PROCESSO Nº 039/2020**

A PREFEITURA MUNICIPAL DE UNIÃO DO SUL - MT, através da Equipe Responsável por Licitações na modalidade de Pregão Presencial, designada pela Portaria nº 002/2020 de 02 de janeiro de 2020, alterada pelas Portarias nºs 188/2020 de 25/08/2020 e 232/2020 de 23/11/2020, em cumprimento aos termos da Lei nº 10.520 de 17/07/2002 e subsidiariamente da Lei 8.666/93 e alterações, e nos termos do Decreto nº 593 de 12/01/2010 e Decreto nº 901 de 24/03/2014, torna público que encontra-se aberta licitação na modalidade de PREGÃO PRESENCIAL Nº 034/2020 - REGISTRO DE PREÇOS, relativo ao Processo de Licitação sob nº 039/2019, cujo objeto refere-se a Registro de Preços para futura e eventual contratação de empresa especializada na prestação de serviços médicos, para atender as Unidades Básicas de Saúde da Família, bem como plantões de sobreaviso e remoções de pacientes, de conformidade com a descrição detalhada no Termo de Referência - Anexo I do Edital do pregão. Data de Expedição do Edital: 25/NOVEMBRO/2020. Data de Realização (Abertura/Julgamento): 09/DEZEMBRO/2020. Horário: 09:00 horas. Local: Prédio Sede da Prefeitura Municipal de União do Sul - MT, sito à Av. Curitiba, 94 - centro - União do Sul/MT. Critério de julgamento: Menor Preço por Item. Maiores informações poderão ser obtidas junto à Equipe de Pregão da Prefeitura Municipal, no endereço acima, ou pelo fone 0xx 66 3540-1283, ou Email: licitacao@uniaodosul.mt.gov.br, ou ainda pelo site: www.uniaodosul.mt.gov.br.

União do Sul/MT, 25 de novembro de 2020.

**CÉSAR ITAMAR S. GUERGOLETI** - Pregoeiro.

**CLAUDIOMIRO JACINTO DE QUEIROZ** - Prefeito Municipal.

**K3 Publicações em Jornais (65) 3052-2600**

**PREFEITURA MUNICIPAL DE VILA RICA****PREFEITURA MUNICIPAL DE VILA RICA / MT  
RESULTADO**

PROCESSO DE LICITAÇÃO Nº 116/2020  
 PREGÃO ELETRÔNICO Nº 040/2020  
 Nº DE LICITAÇÃO NO BB: 842718

A Pregoeira Oficial, Srª Cristina Magalhães Castro designada pela Portaria nº 012/2015, leva ao conhecimento dos interessados Processo Licitatório nº 116/2020 na modalidade Pregão Eletrônico nº 040/2020 Registro de Preço para futura e eventual contratação de empresa para prestação de serviços de telecomunicações para a implementação, operação e manutenção de links para atender a demanda das Secretarias de Assistência Social, Agricultura, Educação, Saúde, Obras, Saevir, Conselho Tutelar, Administração, Cultura, Aeroporto Municipal e Gabinete do Prefeito, onde foi declarada vencedora a empresa: SKYNET TELECOM EIRELI - ME (12.658.627/0001-13) R\$ 69.999,96 Vila Rica - MT, 25 de Novembro de 2020. CRISTINA MAGALHÃES CASTRO Pregoeira Oficial Portaria nº 012/2015

**PREFEITURA MUNICIPAL DE VILA RICA / MT  
EXTRATO DA ATA DE REGISTRO DE PREÇO Nº 042/2020  
PROCESSO LICITATÓRIO Nº 116/2020  
PREGÃO ELETRÔNICO Nº 040/2020**

DO OBJETO: Registro de Preço para futura e eventual contratação de empresa para prestação de serviços de telecomunicações para a implementação, operação e manutenção de links para atender a demanda das Secretarias de Assistência Social, Agricultura, Educação, Saúde, Obras, Saevir, Conselho Tutelar, Administração, Cultura, Aeroporto Municipal e Gabinete do Prefeito. DO PAGAMENTO: O pagamento será efetuado à CONTRATADA em até 10 (Dez) dias úteis, contados do recebimento dos itens bem como, da nota fiscal devidamente atestada pelo fiscal devidamente designado para esse fim. DATA: Vila Rica/MT, 25 de Novembro de 2020. ASSINANTES / VALOR: ABMAEL BORGES DA SILVEIRA - Prefeitura Municipal de Vila Rica - Contratante. SKYNET TELECOM EIRELI - ME (12.658.627/0001-13) - R\$ 69.999,96 - Contratada

**PREFEITURA MUNICIPAL DE VILA RICA / MT  
RESCISÃO CONTRATUAL 044/2019**

Com fundamento nos termos do artigo 79, Inc. XVII da lei nº 8.666/93, vimos tornar publico a rescisão contratual do referido contrato, devido informação repassada pelo setor de convenio, que houve termo aditivo de rescisão do Convênio registrado sob o CRT/MT Nº 861597/2017, celebrado entre o Instituto Nacional de Colonização e Reforma Agrária - INCRA e a Prefeitura Municipal de Vila Rica, com objeto recuperação de estradas vicinais no Assentamento P.A Ipê no município de Vila Rica - MT, sendo 14,52 km de estradas no Padrão alimentadoras de acordo com o convênio nº 861597/2017/INCRA, considerando que os recursos orçamentários alocados foram cancelados automaticamente pela Secretaria do Tesouro Nacional, em razão da não comprovação do início das obras objeto do convenio, atendendo Decreto 9.428/2018 alterado pelo Decreto 9.896/2019. Este comunicado entra em vigor a partir da data de sua publicação. Vila Rica / MT, 25 de Novembro de 2020. ABMAEL BORGES DA SILVEIRA PREFEITO

**PREFEITURA MUNICIPAL DE VILA RICA / MT  
RESULTADO  
PROCESSO LICITATÓRIO Nº 117/2020  
PREGÃO PRESENCIAL Nº 015/2020**

A Pregoeira Oficial, Srª Cristina Magalhães Castro designada pela Portaria nº 012/2015, leva ao conhecimento dos interessados o Resultado do Processo Licitatório nº 117/2020 na modalidade Pregão Presencial nº 015/2020 Registro de Preço para futura e eventual aquisição de manilhas de concreto para manutenção de estradas vicinais e vias urbanas desta urbe, onde foi declarada vencedora a empresa: A. BIRK & CIA LTDA (05.123.504/0001-12) R\$ 562.500,00. Vila Rica - MT, 25 de Novembro de 2020. CRISTINA MAGALHÃES CASTRO Pregoeira Oficial Portaria nº 012/2015

**PREFEITURA MUNICIPAL DE VILA RICA / MT****TERMO DE RATIFICAÇÃO DA DISPENSA 035/2020  
PROCESSO Nº 126/2020**

RECONHEÇO a Dispensa de Licitação fundamentada na Lei 8.666/1993 artigo 24º, inciso II e em consonância com o parecer jurídico acostado aos autos, com a finalidade de contratar a empresa LUIZA CRISTINA ALVES DA SILVA (022.554.141-63) 33.958.969/0001-29 para Aquisição de materiais para decoração natalina desta urbe a pedido da Secretaria Municipal de Desporto, Cultura e Lazer. RATIFICO, conforme prescreve o art. 26 do Estatuto das Licitações, o Despacho da C.P.L, e Parecer Jurídico do Procurador do Município Sr. Pierre Fabrício Gouveia de Oliveira, determinando que se proceda a publicação do devido extrato. Vila Rica / MT, 25 de Novembro de 2020. PREFEITURA MUNICIPAL DE VILA RICA. ABMAEL BORGES DA SILVEIRA. GESTÃO 2017-2020 C.P.F.: 328.086.071-72. R.G.: 1614784 SSP/GO. Contratante

**PREFEITURA MUNICIPAL DE VILA RICA / MT  
EXTRATO DO CONTRATO Nº 085, 086 E 087/2020  
PROCESSO DE LICITAÇÃO Nº 109/2020  
CHAMADA PÚBLICA 005/2020**

**DO OBJETO:** Remunerar grupos musicais, coletivos culturais, bandas musicais que apresentaram atividades artísticas musicais transmitidas pela internet no formato de "lives" no site do youtube que sejam residentes do município de vila rica, e que as lives tenham sido apresentadas no período de 29 de junho de 2020 a 26 de Outubro de 2020. **DO PAGAMENTO:** Opagamento será efetuado em uma única parcela até 5º dia útil após a assinatura do contrato, bem como, a emissão da Nota Fiscal devidamente atestada pelo servidor devidamente designado para tal função. **DA VIGÊNCIA:** O presente Contrato terá vigência de 30 (Trinta) dias, contados da data de sua assinatura, a contar sendo do dia 19/11/2020 à 19/12/2021.

**DATA:** Vila Rica/MT, 19 de Novembro de 2020.

**ASSINANTES/VALOR:**

**ABMAEL BORGES DA SILVEIRA** - Prefeitura Municipal De Vila Rica - Contratante.

**085- LEONILZA DE SOUZA SILVA 29199778220 (26.953.852/0001-97)- R\$ 11.034,40** (onze mil e trinta e quatro reais e quarenta centavos) - Contratada.

**086- TAMIRES DA CONCEIÇÃO DE JESUS 70145889157- (38.056.979/0001-92) -R\$ 12.137,84** (doze mil cento e trinta e sete reais e oitenta e quatro centavos) - Contratada.

**087- SIDENI INOCENCIO DE JESUS 19877714272- ME (12.839.579/0001-80) - R\$ 12.137,84** (doze mil cento e trinta e sete reais e oitenta e quatro centavos) - Contratada.

**PREFEITURA MUNICIPAL DE VILA RICA / MT**

**EXTRATO DO PRIMEIRO TERMO ADITIVO AO CONTRATO ORIGINAL 054/2019**

**OBJETO:** O presente aditivo tem por objeto prorrogar a vigência do contrato 054/2019, inicialmente pactuado no Processo Licitatório nº 072/2019 na modalidade Tomada de Preço nº 004/2019, pelo período de 12 (doze) meses, contados a partir do dia 26/11/2020 até 26/11/2021.

**DEMAIS CLÁUSULAS:** Permanecem inalteradas as demais cláusulas do Contrato. **DATA:** Vila Rica/MT, 26 de Novembro de 2020. **ASSINANTES / Abmael Borges da Silveira** - Prefeitura Municipal De Vila Rica - Contratante **JUAREZ DA SILVA E SOUZA - POLICON TECNOLOGIA E GESTÃO LTDA (33.929.416/0001-48)**

**SE NÃO CUIDAR, A DENGUE TAMBÉM PODE MATAR.**

Mesmo com o fim das chuvas, o mosquito continua ativo. A Dengue é uma doença grave. Se você apresentar: **febre, dor de cabeça e dor no corpo**, procure uma unidade de saúde.

**ACABE COM O MOSQUITO DA DENGUE. ELIMINE TODA ÁGUA PARADA.**

mt.gov.br

Governo de Mato Grosso

**ISSO É ROTINA PRA VOCÊ.**

**ÁGUA PARADA, PRA DENGUE, TAMBÉM.**

**CERTOS HÁBITOS SÃO ROTINA PRA GENTE. MAS POR QUE COMBATER A DENGUE AINDA NÃO?**

Faça do combate à Dengue uma rotina. Só assim será possível eliminar esse perigo.

- Vire garrafas de cabeça para baixo
- Limpe e tampe bem a caixa d'água
- Troque sempre a água do seu pet
- Elimine água em vasos de flores
- Mantenha calhas secas e limpas
- Mantenha piscinas limpas

**A DENGUE MATA.**  
MUDAR SUA ROTINA E CUIDAR DA SUA FAMÍLIA



**TERCEIROS**

Cod. Proc.: 121172 Nr: 44933.2018.811.0102 AÇÃO: Embargos à Execução> Embargos> Processo de Execução> PROCESSO CÍVEL E DO TRABALHO PARTE AUTORA: MARLENE ALVES MORAIS BARBOSA, NARDINO E BARBOSA LTDA PARTE(S) REQUERIDA(S): BANCO BRADESCO S/A ADVOGADO(S) DA PARTE AUTORA: ADVOGADO(S) DA PARTE REQUERIDA: RENATO CHAGAS CORREA DA SILVA OAB: 8184 A/MT

EDITAL DE INTIMAÇÃO PRAZO 30 DIAS Pessoa(s) a ser(em) intimada(s): MARLENE ALVES MORAIS BARBOSA, CPF: 59376350197, brasileiro(a) e atualmente em local incerto e não sabido NARDINO E BARBOSA LTDA, CNPJ: 04149882000102. Atualmente em local incerto e não sabido FINALIDADE: INTIMAÇÃO da parte acima qualificada, atualmente em lugar incerto e não sabido, dos termos da r. sentença proferida nos autos e a seguir transcrita. INTIMAR A PARTE REQUERENTE ACERCA DA SENTENÇA ABAIXO TRANSCRITA. Sentença: Código n. 121172 VISTOS. NARDINO E BARBOSA LTDA E MARLENE ALVES MORAIS BARBOSA, por intermédio de sua curadora especial Defensoria Pública do Estado de Mato Grosso, opôs os presentes EMBARGOS À EXECUÇÃO em face da execução movida pelo Banco Bradesco S/A, qualificados nos autos. Para tanto, alega que citação do executado por edital é nula, visto que não teriam sido esgotados todos os meios para citação pessoal. À ref. 04 foi recebido os presentes embargos no efeito devolutivo. O embargado/ exequente apresentou impugnação à ref. 13. Vieram os autos conclusos. É o relatório. Fundamento e Decido. De início, verifico que a solução da lide prescinde de produção de prova em audiência, revelando-se suficiente os documentos juntados aos autos, motivo pelo qual passo ao julgamento antecipado, na forma do artigo 355, I, do CPC. Os embargantes alegam nos autos que a citação por edital nos autos da execução em apenso é nula, uma vez que não teriam sido esgotados todos os meios para citação pessoal. Analisando detidamente o feito, verifica-se que não assiste razão aos embargantes, uma vez que foram exauridos todos os meios possíveis para efetivação da citação dos executados e, somente depois frustradas essas tentativas, é que o exequente solicitou a citação editalícia, nos termos do art. 256, I, c/c art. 257 do CPC. Nesse sentido: RECURSO DE AGRAVO DE INSTRUMENTO - AÇÃO DE EXECUÇÃO DE TÍTULO EXTRAJUDICIAL - CITAÇÃO POR EDITAL - POSSIBILIDADE - EXAURIMENTO DE OUTRAS VIAS - PRETENSÃO DE NULIDADE AFASTADA - DECISÃO MANTIDA - RECURSO DESPROVIDO I - Como cediço, a citação é ato pelo qual o Juízo convoca o réu ou interessado ao processo a fim de integrá-lo à relação jurídica (art. 213 do CPC), ou seja, é o ato processual pelo qual se dá efetividade ao princípio do contraditório. II - Para que ocorra a citação por edital, que constitui medida excepcional, alguns caminhos precisam ser percorridos e realizados de forma sucessiva. III - Assim, diante da questão posta, infere-se que, esgotadas as tentativas de chamamento do executado ao processo, não restou outra alternativa senão a citação por Edital, a qual se deu de forma escorreita, tendo sido nomeado curador especial, razão pela qual devem ser mantidos todos os atos subsequentes que se deram após o chamamento do devedor para compor a lide. (TJMT AI: 10111306020188110000 MT, Relator: SERLY MARCONDES ALVES, Data de Julgamento: 17/04/2019, Quarta Câmara de Direito Privado, Data de Publicação: 23/04/2019). Extraí-se dos autos principais (Execução nº 4689.2003.811.0102 - Código 32652), que foi determinada citação dos executados por oficial, a qual restou infrutífera (pág. 197). Em seguida, foi realizada tentativa de citação pessoal na Comarca de Feliz Natal/MT, restando a diligência negativa (pág. 207), oportunidade em que a exequente requereu a citação por edital dos executados (pág. 212), cujo pedido foi deferido (pág. 217). Assim, infere-se que, empreendidas todas as diligências para tentativa de citação dos executados, não restando outra alternativa senão a citação por Edital, a qual se deu de forma escorreita, tendo sido nomeado curador especial, razão pela qual devem ser mantidos todos os atos subsequentes que se deram após a citação dos executados por edital. Ante o exposto, JULGO IMPROCEDENTES os pedidos dos embargos à execução, o que faço com fulcro no art. 487, I, do Código de Processo Civil. Condeno os embargantes ao pagamento de honorários advocatícios, estes fixados em 10% do valor da causa, nos termos do artigo 85 do CPC. Após o trânsito em julgado, ARQUIVEMSE, com as baixas de praxe. Traslade-se para os autos principais cópia desta sentença (artigo 1.269/CNGC). Publique-se. Registre-se. Intime-se. Cumpra-se. Jorge Hassib Ibrahim Juiz de Direito. (G.S.R.) E, para que chegue ao conhecimento de todos e que ninguém, no futuro, possa alegar ignorância, expediu-se o presente Edital que será afixado no lugar de costume e publicado na forma da Lei. Eu, GRACIELI DOS SANTOS RIBEIRO, digitei. Vera, 04 de novembro de 2020 Everton Andrade da Silva Gestor(a) Judiciário(a) Autorizado art. 1.205/CNGC Documento Assinado Eletronicamente

**HIDRELÉTRICA CAMBARÁ S/A**  
CNPJ Nº 09.188.708/0001-92  
NIRE Nº 51300008939

**ATA DA VIGÉSIMA ASSEMBLEIA GERAL EXTRAORDINÁRIA**

**01.FORMA:** Lavrada nos termos do parágrafo primeiro do art. 130, da Lei 6.404/76.

**02. DATA/HORA E LOCAL:** 16/10/2020, às 09:20 horas, na sala de reunião da sede social, localizada à Estrada Rio Tenente Amaral, SN, Km 22,7 - Fazenda Jaciara - Jaciara - MT.

**03.PUBLICAÇÕES:** Dispensadas, de acordo com o disposto no art. 124, parágrafo quarto, da Lei 6.404/76.

**04.PRESENÇA:** Acionistas representando 100,0000% do capital social, conforme se verifica do Livro de Presença de Acionistas.

**05.COMPOSIÇÃO DA MESA: PAULO HENRIQUE GULIN GOMES.**

Presidente da Mesa e **VALDIR APARECIDO DA CRUZ MOREIRA**, Secretário.

**06. ORDEM DO DIA:**

a) Dar ciência aos demais acionistas da retirada do acionista Sr. Walter Alves Gomes Junior.

**07. DELIBERAÇÕES:** Dando início aos trabalhos, o Sr. Presidente da Mesa passou a informar a todos os presentes, estar de posse dos comprovantes das "notificações" enviadas a todos os acionistas, referente ao desejo do acionista Sr. Walter Alves Gomes Junior em vender as 25.139.212 (vinte e cinco milhões, cento e trinta e nove mil, duzentas e doze) ações ordinárias nominativas de sua propriedade, retirando-se da sociedade pago e satisfeito de todos os seus haveres. Considerando que esta sociedade também tem o direito de preferência, solicita deliberação a respeito para o exercício ou não desse direito. Disse também que o acionista Sr. Roberto Anselmo Rubert demonstrou interesse na aquisição destas ações, que para concretizar a transferência, deverão ser transferidas através do Livro de Transferências de Ações da companhia. Ato contínuo, solicitou a manifestação dos acionistas e que sem outras considerações e apenas como praxe, colocou em votação a matéria constante da letra "a", da Ordem do Dia da Carta Convite, a qual foi aprovada por unanimidade de votos dos presentes sem reservas ou restrições com o seguinte teor: Os demais acionistas abriram mão ao direito de preferência na aquisição proporcional destas ações e que esta sociedade não tem interesse na aquisição destas ações ofertadas e autoriza a Diretoria que representa a sociedade, a não exercer o direito de preferência nesta aquisição. Disse também estar de posse do Contrato Particular de Compra e Venda de Ações, firmado entre o vendedor e o comprador, com data de 13/08/2020, e que esta assembleia apesar de estar deliberando tardiamente sobre ao direito de preferência, não tem nada a se opor quanto ao ato realizado naquela data. Disse mais o senhor Presidente da Mesa, que a assembleia autoriza também a Diretoria que representa a sociedade, a assinar como anuente o referido Contrato Particular anteriormente mencionado. E como nada mais houvesse a ser tratado o Sr. Presidente da Mesa, franqueou a palavra aos presentes, e como ninguém dela quisesse fazer uso, deu por encerrada a Assembleia, da qual foi lavrada a presente ata que após lida e achada conforme, foi assinada, por unanimidade dos acionistas.

**08. QUORUM DELIBERATIVO:** Todas as deliberações foram aprovadas pela unanimidade dos acionistas.

**09. ENCERRAMENTO:** Foram suspensos os trabalhos até a lavratura da presente, que lida e achada conforme foi por todos os presentes assinada.

**10. ACIONISTAS PRESENTES: PAINEIRA PARTICIPAÇÕES E EMPREENDIMENTOS LTDA ( PAULO HENRIQUE GULIN GOMES, ANA IRIA GOLIN VIANNA, DENNY GULIN CRIVELLARO SOARES e LUIZ NORBERTO GULIN), SAFIRA INVESTIMENTOS E PARTICIPAÇÕES LTDA-ME (OZIREZ ALBERTI), TOPAZIO INVESTIMENTOS E PARTICIPAÇÕES LTDA (SIDNEI ALBERTI), ELECTRA PARTICIPAÇÕES LTDA (VALMOR ALVES e CLAUDIO FABIANO ALVES), DESIGN HEAD ENGENHARIA & CONSTRUTORA LTDA (ALBERTO DE ANDRADE PINTO e ELISABETE KLEIN), WALTER ALVES GOMES JUNIOR e ROBERTO ANSELMO RUBERT**

**11. CERTIDÃO:** Certifico que a presente ata é cópia fiel da ata lavrada no livro de Registro de Atas de Assembleias da companhia.

Jaciara/MT, 16 de outubro de 2020.

**PAULO HENRIQUE GULIN GOMES** - Presidente da Mesa

**VALDIR APARECIDO DA CRUZ MOREIRA** - Secretário

Registrada na Junta Comercial do Estado do Mato Grosso, sob nº 201322056 em 16/11/2020.

FEDERAÇÃO MATOGROSSENSE DE FUTEBOL  
ASSEMBLEIA GERAL EXTRAORDINÁRIA  
EDITAL DE CONVOCAÇÃO

A Diretoria da **FEDERAÇÃO MATOGROSSENSE DE FUTEBOL**, no uso de suas atribuições legais e estatutárias, convoca as Associações e Ligas Esportivas filiadas (em situação regular - art. 15, §2º do Estatuto) para a **Assembleia Geral Extraordinária** que se realizará no dia 04/12/2020, em primeira convocação, às 14h e em segunda e última convocação, às 14h30, na sede da entidade, localizada na Rua 13 de Junho, nº 1428, Bairro Porto, Cuiabá-MT, a fim de deliberar sobre a seguinte ORDEM DO DIA:

1 Discutir, apreciar e votar a reforma do Estatuto da Federação Mato-grossense de Futebol, de acordo com a proposta enviada por e-mail aos filiados em 27 de outubro de 2020, sendo o envio reiterado quando da publicação deste edital, além de restar à disposição de todos para retirada na sede da FMF.

Inexistindo número legal em sua primeira convocação, a Assembleia Geral se iniciará com o mesmo objetivo, meia hora depois com qualquer número (artigo 23 do Estatuto).

Comunica-se ainda que à Diretoria Administrativa e Jurídica da FMF se encontram a disposição para dirimir quaisquer dúvidas acerca da proposta de reforma do Estatuto através do e-mail: mt.administrativo@cbf.com.br. As Associações e Ligas Esportivas filiadas deverão se fazer representar na forma do disposto no Art. 15º, §1º, do Estatuto da entidade.

Cuiabá-MT, 23 de novembro de 2020  
ARON DRESCH  
Presidente

**A empresa MC MINERADORA LTDA**, detentora do CNPJ: **36.741.266/0001-32**, localizada na AV. Bruno Martini, S/N, Lote 09, MT 222, Área Rural de Sinop/MT, torna público que requereu junto a Secretaria de Estado do Meio Ambiente - SEMA, Alteração da Razão Social da Licença de Operação LO nº317098/2018, processo nº419387/2013. Não foi determinado EIA/RIMA Estudo de Impacto Ambiental.  
**(SAGEO SERVICOS AMBIENTAIS E GEOLOGICOS EIRELI - (66) 99994-6952).**

**EDITAL DE CONVOCAÇÃO**

O Sindicato dos Odontologistas do Estado de Mato Grosso - **SINODONTO/MT**, através de seus Diretores, no uso de suas atribuições legais e estatutárias, convoca os Cirurgiões Dentistas para **Assembleia Geral Extraordinária**, que se realizará no **Conselho Regional de Odontologia de Mato Grosso - CRO MT**, Rua 05, Quadra 12, Lote 07 Setor A no Centro Político Administrativo Cuiabá - MT CEP no dia **30/11/2020 (Segunda-Feira)**, às **16h00min**, em primeira convocação e às **16h30min** em segunda e última convocação com a seguinte pauta: a) Proposta de Orçamento das Receitas e Despesas para o exercício de 2021 b) Proporcionalidade da Contribuição Associativa para novos associados b) Informes Gerais de interesse da categoria.

**Drª Rosana Cristina Figueiredo de Moraes**

Presidente do SINODONTO/MT

TELFÔNICA BRASIL S.A - CNPJ 02.558.157/0027-00, torna público que recebeu da Prefeitura Municipal de Cuiabá/MT, por meio da Secretaria Municipal de Meio Ambiente e Desenvolvimento Urbano - SMADES, a Licença de Operação (Processo nº LD1849/2020) em 07/10/2020, para as atividades "Outras Atividades Não Especificadas Anteriormente" (CP 81779) e "Estação Radio Base" situada na Rua Pão De Açúcar Quadra 22 Lote 16 E 17, Bairro Jardim Guanabara, Cuiabá-MT.

FEDERAÇÃO MATOGROSSENSE DE FUTEBOL  
ASSEMBLEIA GERAL EXTRAORDINÁRIA  
EDITAL DE CONVOCAÇÃO

Errata de publicação no Diário Oficial do Estado de Mato Grosso, nº 27.883, p. 103, de 24/11/2020. Onde se lê que a Assembleia Geral Extraordinária se realizará no dia 04/12/2020, se altera a data para 08/12/2020, de acordo com o descrito abaixo:

A Diretoria da **FEDERAÇÃO MATOGROSSENSE DE FUTEBOL**, no uso de suas atribuições legais e estatutárias, convoca as Associações e Ligas Esportivas filiadas (em situação regular - art. 15, §2º do Estatuto) para a **Assembleia Geral Extraordinária** que se realizará no dia 08/12/2020, em primeira convocação, às 14h e em segunda e última convocação, às 14h30, na sede da entidade, localizada na Rua 13 de Junho, nº 1428, Bairro Porto, Cuiabá-MT, a fim de deliberar sobre a seguinte ORDEM DO DIA:

1) Discutir, apreciar e votar a reforma do Estatuto da Federação Mato-grossense de Futebol, de acordo com a proposta enviada por e-mail aos filiados em 27 de outubro de 2020, sendo o envio reiterado quando da publicação deste edital, além de restar à disposição de todos para

retirada na sede da FMF.

Inexistindo número legal em sua primeira convocação, a Assembleia Geral se iniciará com o mesmo objetivo, meia hora depois com qualquer número (artigo 23 do Estatuto).

Comunica-se ainda que à Diretoria Administrativa e Jurídica da FMF se encontram a disposição para dirimir quaisquer dúvidas acerca da proposta de reforma do Estatuto através do e-mail: mt.administrativo@cbf.com.br

As Associações e Ligas Esportivas filiadas deverão se fazer representar na forma do disposto no Art. 15º, §1º, do Estatuto da entidade.

Cuiabá-MT, 24 de novembro de 2020  
ARON DRESCH  
Presidente

**EDITAL DE COMUNICAÇÃO**

**GCR PREMOLDADOS E CONSTRUTORA EIRELI, CNPJ: 21.773.010/0001-30**, torna público que **requereu** junto ao **CONSÓRCIO INTERMUNICIPAL DE DESENVOLVIMENTO ECONÔMICO, SOCIAL E AMBIENTAL "MEDIO ARAGUAIA" - CODEMA**. A Licença Prévia- LP, Licença de Instalação - LI e Licença de Operação - LO, para o empreendimento com atividade econômica principal de **Fabricação de Estruturas Pré-Moldadas de Concreto Armado, em Série e Sob Encomenda e Fabricação de Estruturas Metálicas**. Localizado na, Av. Leste, N°589, Qd. 01 Lt. 21, Setor: Industrial II Cep: 78.643-000, Município de Querência-MT. Este empreendimento não se enquadra na Resolução CONAMA 001/86. **Plantar Consultoria Ambiental e Segurança do Trabalho -Fone: (66) 98429-4694 / (66) 98416-7129.**

**ASSEMBLEIAGERALORDINÁRIA Nº 02  
EDITAL DE CONVOCAÇÃO**

A Presidente do Sindicato dos Servidores Públicos Municipais de Várzea Grande-MT- SIMVAG, no uso das atribuições que lhe são conferidas pelo respectivo estatuto, **CONVOCA** os filiados e membros da categoria, ativos e inativos da Prefeitura Municipal de Várzea Grande, do PREVIVAG e do DAE- Departamento de água e esgoto de Várzea Grande, para participarem da **Assembleia Geral Ordinária** que se realizará no dia **04/12/2020, às 17h30min** em segunda convocação na sede do SIMVAG, sito a Rua Carlos Castilho, 100 Jardim Imperador, Várzea Grande-MT, para apreciar e deliberar sobre a **PREVISÃO ORÇAMENTÁRIA** para o exercício de 2021 conforme Art. 21 paragrafo 2º e Art. 23 e 25, II do Estatuto do SIMVAG.

Várzea Grande, 24 de Novembro de 2020.

Maria Rosaine Toledo Rosa Ribeiro  
Presidente da Dir. Executiva SIMVAG

O **FRIGORÍFICO RONDONÓPOLIS (LEANDRO SANTOS CARNEIRO LTDA EPP)**, CNPJ **09.456.723/0001-74**, unidade frigorífica para abate de bovinos, inserida na Bacia Hidrográfica do Paraguai, situada na BR-364, nº 415, Sítio São João, Marajá, Zona Rural, Rondonópolis/MT, torna público que requereu junto a SURH da SEMA/MT, a **alteração da outorga de direito de uso de recursos hídricos - Portaria 431/2019.**

CREUVAIR SANTOS NETO - ME, CNPJ nº 18.787.783/0001-60, torna público que requereu junto à SEMA - Secretaria Estadual do Meio Ambiente, a LICENÇA DE OPERAÇÃO, da C R CONSTRUTORA, localizada no município de NOVO SÃO JOAQUIM/MT, para a FABRICAÇÃO DE ARTEFATOS DE CIMENTO PARA USO NA CONSTRUÇÃO.

O Sr. Marcus Augusto Fedrizzi, inscrito no CPF sob o nº 460.990.001-78 Outorgado da portaria de outorga nº 117/2015. Torna público que requereu perante a SEMA Secretaria Estadual de Meio Ambiente do estado de Mato Grosso, a renovação e alteração desta outorga de direito de captação de água superficial com as seguintes características: Município: Campo Novo do Parecis- MT; Bacia Hidrográfica: Sangue; Curso d'água: Rio Cravari; Modalidade: Derivação/Captação de Água Superficial; Finalidade: Irrigação por Aspersão Convencional por pivô central.

**TCO COMERCIO E INDUSTRIA EQUIPAMENTOS AGRICOLAS LTDA**, CNPJ nº **38.301.276/0001-82**, torna público que requereu junto à (SINDICAMA) SECRETARIA DE DESENVOLVIMENTO DA INDÚSTRIA, COMERCIO, AGRICULTURA E MEIO AMBIENTE Secretaria Municipal do Meio Ambiente, a LICENÇA PREVIA, LICENÇA DE INSTALAÇÃO E LICENÇA DE OPERAÇÃO da TCO INDUSTRIA E COMERCIO, localizada no município de PRIMAVERA DO LESTE/MT, para a FABRICAÇÃO DE OUTROS PRODUTOS DE METAL NÃO ESPECIFICADOS ANTERIORMENTE. --**DA ROCHA ENGENHARIA AMBIENTAL E ENG. SEG. DO TRABALHO -66 3498-3121 - 66 9 9607-2393**

**TORNEARIA CENTRO OESTE LTDA**, CNPJ nº 07.579.125/0001-67, torna público que requereu junto à(SINDICAMA)SECRETARIA DE DESENVOLVIMENTO DA INDÚSTRIA, COMERCIO, AGRICULTURA E MEIO AMBIENTE, Secretaria Municipal do Meio Ambiente, a LICENÇA PREVIA, LICENÇA DE INSTALAÇÃO E LICENÇA DE OPERAÇÃO daTORNEARIA CENTRO OESTE, localizada no município de PRIMAVERA DO LESTE/MT, para a FABRICAÇÃO DE MÁQUINAS E EQUIPAMENTOS PARA A AGRICULTURA E PECUÁRIA, PEÇAS E ACESSÓRIOS, EXCETO PARA IRRIGAÇÃO. --**DA ROCHA ENGENHARIA AMBIENTAL E ENG. SEG. DO TRABALHO -66 3498-3121 - 66 9 9607-2393**

**AUTO ELÉTRICA DO MARCOS LTDA / AUTO ELÉTRICA DO MARCOS**. Inscrita no CNPJ 13.669.237/0001-01, localizada na Av. Florianópolis, nº 3418, Jardim Luciana, município de Primavera do Leste - MT, torna público que requereu junto à Seção de Meio Ambiente de Primavera do Leste - MT a Licença Prévia (LP), Licença de Instalação (LI) e Licença de Operação (LO) referente à atividade de Serviços de manutenção e reparação elétrica de veículos automotores. Não foi determinado EIA/RIMA.

**EDITAL DE CONVOCAÇÃO DE  
ASSEMBLEIA GERAL EXTRAORDINÁRIA**

**ASSOCIAÇÃO DOS FISCALS ESTADUAIS DE DEFESA  
AGROPECUÁRIA E FLORESTAL DO ESTADO DE MATO GROSSO -  
SINFA-MT**

**CONVOCAÇÃO PARA ASSEMBLEIA GERAL EXTRAORDINÁRIA**

Convida a todos os associados, para a Assembleia Geral Extraordinária, da "ASSOCIAÇÃO DOS FISCALS ESTADUAIS DE DEFESAAGROPECUÁRIA E FLORESTAL DO ESTADO DE MATO GROSSO" a comparecerem no **dia 09 de dezembro de 2020, às 19:00 horas**, convocada nos termos do art. 66 do Estatuto, a ser realizada de forma eletrônica, devido às recomendações existentes em decorrência da Pandemia do Novo Coronavírus, pelo sistema Zoom Cloud Meetings, a ser convidado pelo e-mail de atendimento: [sinfamt.diretoria@gmail.com](mailto:sinfamt.diretoria@gmail.com).

Na referida Assembleia será discutida e votada as seguintes ordens do dia:

1. Prestação de contas da Associação
2. Ações Judiciais de interesse dos associados
3. Assuntos gerais

Cuiabá/MT, 25 de novembro de 2020.

**ARUAQUE LOTUFO FERRAZ DE OLIVEIRA**  
Presidente do SINFA/MT

**LAURINDO FLAVIO RESENDE NETO 96800593168**, CNPJ nº 29.841.270/0001-07, torna público que requereu junto à(SINDICAMA) SECRETARIA DE DESENVOLVIMENTO DA INDÚSTRIA, COMERCIO, AGRICULTURA E MEIO AMBIENTE, Secretaria Municipal do Meio Ambiente, a LICENÇA PREVIA, LICENÇA DE INSTALAÇÃO E LICENÇA DE OPERAÇÃO da**LAURINDO FLAVIO RESENDE NETO 96800593168**, localizada no município de PRIMAVERA DO LESTE/MT, para **SERVIÇOS DE LAVAGEM, LUBRIFICAÇÃO E POLIMENTO DE VEICULOS AUTOMOTORES.-- DA ROCHA ENGENHARIA AMBIENTAL E ENG. SEG. DO TRABALHO -66 3498-3121 - 66 9 9607 - 2393**

A PREFEITURA MUNICIPAL DE PARANATINGA, TORNA-SE PÚBLICO QUE REQUEREU JUNTO A SECRETARIA MUNICIPAL DE MEIO AMBIENTE, INDÚSTRIA E COMERCIO, TURISMO E REGULARIZAÇÃO FUNDIÁRIA - SEMATUR, A LICENÇA PRÉVIA (LP), LICENÇA DE INSTALAÇÃO (LI) E LICENÇA DE OPERAÇÃO (LO) PARA ATIVIDADE DE CONSTRUÇÃO E RESTAURAÇÃO DE FORMA INDIVIDUAL DE PONTES, VIADUTOS E PASSARELAS EM VIAS MUNICIPAIS, PONTES LOCALIZADAS SOBRE O CORREGO BORRACHUDO, CORREGO DA ENEDINA E BUEIRO NA GROTA FUNDA NO MUNICÍPIO DE PARANATINGA-MT.

A PREFEITURA MUNICIPAL DE PARANATINGA, TORNA-SE PÚBLICO QUE REQUEREU JUNTO A SECRETARIA MUNICIPAL DE MEIO AMBIENTE, INDÚSTRIA E COMERCIO, TURISMO E REGULARIZAÇÃO FUNDIÁRIA - SEMATUR, A LICENÇA DE OPERAÇÃO (LO) PARA ATIVIDADE DE CONSTRUÇÃO, PAVIMENTAÇÃO, CONSERVAÇÃO DE VIAS PÚBLICAS E/OU DRENAGEM URBANA, LOCALIZADA EM DIVERSAS RUAS NOS BAIRROS COLINA VERDE, JARDIM PANORAMA, BICA D'ÁGUA, NOVO HORIZONTE E VIDA NOVA NO MUNICÍPIO DE PARANATINGA-MT.

A PREFEITURA MUNICIPAL DE PARANATINGA, TORNA-SE PÚBLICO QUE REQUEREU JUNTO A SECRETARIA MUNICIPAL DE MEIO AMBIENTE, INDÚSTRIA E COMERCIO, TURISMO E REGULARIZAÇÃO FUNDIÁRIA - SEMATUR, A LICENÇA PRÉVIA (LP), LICENÇA DE INSTALAÇÃO (LI) E LICENÇA DE OPERAÇÃO (LO) PARA ATIVIDADE DE CONSTRUÇÃO E RESTAURAÇÃO DE FORMA INDIVIDUAL DE PONTES, VIADUTOS E PASSARELAS EM VIAS MUNICIPAIS, LOCALIZADA NA AVENIDA BANDEIRANTES (PASSARELA SOBRE O RIO PARANATINGA) NO MUNICÍPIO DE PARANATINGA-MT.

**EDITAL DE RETIFICAÇÃO DE DATA DE REALIZAÇÃO DE PLENÁRIA  
ESTADUAL VIRTUAL**

A Federação dos Trabalhadores na Agricultura do Estado de Mato Grosso, CNPJ nº 03.021.995-0001/65, através do seu presidente Sr Nilton Jose de Macedo, RG nº 0837408-2, CPF nº 531.311.181-72, no uso das atribuições conferidas estatutariamente, pelo presente edital torna público e comunica a todos os sindicatos filiados, a retificação da data de realização da Plenária Virtual Estadual em preparação ao 13º CONGRESSO NACIONAL DOS TRABALHADORES RURAIS AGRICULTORES E AGRICULTORAS FAMILIARES - CNTTR, contida no Edital de Convocação publicado no Diário Oficial do Estado de Mato Grosso em 24.11.2020, seção 27.883, página 102, sendo que a referida plenária será realizada por meio eletrônico no dia 10 de dezembro 2020, com início às 09:00 e término às 16:00 horas, no endereço avenida Senador Metello, nº 1.500, na sede da Federação. Ratifica-se todos os demais termos publicados no edital do dia 24.11.2020.

Cuiabá-MT, 25 de novembro de 2020

Nilton Jose de Macedo  
Presidente

**JOSÉ RICARDO DE MELLO - CPF 485.896.086-20**, torna público que requer à Secretaria de Estado do Meio Ambiente - SEMA-MT, o pedido de Licença Prévia, Lic. de Instalação e Lic. de Operação, para a atividade de Pousada, localizada na Baía de Sinhá Mariana - Barão de Melgaço/ MT.

**EDUARDO BEDIN**, portador do CPF nº.007.499.141-81, situada na Fazenda 2 Irmãos, RODOVIA MT 242, S/N - KM 08, Caravaggio, no município de Sorriso - MT, torna público que requereu junto à SEMA/MT, autorização de perfuração de 01 poço tubular.

**JOÃO LUIZ LAZAROTTO**, portador do CPF nº. **807.857.780-04**, situada na **FAZENDA LAZAROTTO, RODOVIA MT 338, S/N, ZONA RURAL**, no município de **TAPURAH** - MT, torna público que requereu junto à SEMA/MT, **autorização de perfuração de 01 poço tubular**.

**BOM JESUS AGROPECUÁRIA LTDA EM RECUPERAÇÃO JUDICIAL**, portador do CNPJ 08.895.796/0011-71, torna público que requereu junto a Secretaria de Estado de Meio Ambiente - SEMA/MT a Alteração de Razão Social e Renovação de Licença de Operação para a atividade de *Pátio de Descontaminação de Aeronaves Agrícolas e Unipontes* nas coordenadas 16°21'40,95" de Latitude Sul e 55°04'44,44" de Longitude Oeste, Fazenda Mirandópolis, na Rod. MT 270, 17km após São Lourenço de Fátima, Zona rural do município de Juscimeira - MT.

**SR. DARCI BRISOT**, portador do CPF 195.253.039-34, torna público que requereu junto a Secretaria de Estado de Meio Ambiente - SEMA/MT o pedido de Licença para exploração florestal nas coordenadas 12°41'16,166" de Latitude Sul e 56°45'48,101" de Longitude Oeste, Fazenda Fernandinha, na Rod. MT 388, 32km após zona urbana de Tapurah, Zona rural do município de Tapurah- MT.

**SR. SERGIO DE MARCO**, portador do CPF 163.464.839-00 e a **Sra. IVETE BRISOT DE MARCO**, portadora do CPF 913.451.201-25, torna público que requereu junto a Secretaria de Estado de Meio Ambiente - SEMA/MT o pedido de Licença para exploração florestal nas coordenadas 12°36'56,358" de Latitude Sul e 56°44'31,687" de Longitude Oeste, Fazenda Santa Lucila, na Rod. MT 388, 30km após zona urbana de Tapurah, Zona rural do município de Tapurah- MT.

**SR. DARCI BRISOT**, portador do CPF 195.253.039-34; **SR. IVETE BRISOT DE MARCO**, portador do CPF 913.451.201-25; **SOLANGE MARIA BRISOT**, portadora do CPF 531.378.419-68 e **JOÃO OSVALDO BRISOT**, portador do CPF 543.644.509-87, torna público que requereu junto a Secretaria de Estado de Meio Ambiente - SEMA/MT o pedido de Licença para exploração florestal nas coordenadas 12°36'53,227" de Latitude Sul e 56°45'36,052" de Longitude Oeste, Fazenda São Pedro, na Rod. MT 388, 35km após zona urbana de Tapurah, Zona rural do município de Tapurah- MT.

NOTIFICAÇÃO: CRISTHIANE BLASIUUS, advogada inscrita na OAB/MT 19391/O e CPF: 013.990.821-83, por intermédio desta publicação do edital de Notificação, considera que fica(m) notificado(s) da emissão da(s) INTIMAÇÃO(ÕES), conforme abaixo. Onde poderá(ão) tomar conhecimento dessa(s) intimação(ões) a respeito de decisão final de processo administrativo de Auto de Infração junto a SEMA/MT, tendo em vista a falta de acesso/comunicação que foi frustrada por meios de contatos não mais validos, vem por meio dessa notificação requerer o contato urgente das partes abaixo relacionadas, tendo em vista ter prazo para manifestação findando no dia 30/11/2020. O(s) mesmo(s) deverá(ão) entrar em contato através dos telefones (66) 99281-3187 (whatsapp) e/ou (66) 98436-0682, ou, caso não consiga contato por meio telefonico, poderá(ão) enviar mensagem eletrônica endereçada ao e-mail: blasiusadv@gmail.com.

NOTIFICADOS	CPF OU CNPJ/MF
J. F. SMANIOTTO - MADEIRAS - ME	08.972.181/0001-20
JONES FRANCISCO SMANIOTTO	948.280.671-91

A empresa **CRUZ E BRAZ LTDA**, CNPJ: 31.370.436/0001-04, localizada a Avenida Benedito Soares, nº 152, centro, município de Alto Gaças/MT. Requer junto a Secretaria de Estado e Meio Ambiente- **SEMA**, Autorização Ambiental de Funcionamento (AAF) para resserragem de madeiras em empreendimento de comércio de madeiras em geral.

#### AUTO DECLARAM NEGROS

O Presidente do Conselho Federal de Representantes Comerciais no Estado do Mato Grosso - CORE-MT, no uso de suas atribuições legais, mediante as condições estipuladas neste Edital e no Edital de Abertura do Certame, em conformidade com a em especial da Lei nº 4.886/1965 e do Decreto nº 6.944/2009 e suas alterações/atualizações, torna público resultado de heteroidentificação para os candidatos que se auto declaram negros do Concurso Público nº 001/2019.

**Art. 1º**- A listagem com os nomes dos aprovados e ausentes, das vagas destinados à Candidatos Negros consta no Anexo I deste Edital.

**Art. 3º** - Outras disposições complementares relativas ao Concurso Público constam do Edital nº 001/2019.

**Art. 3º** - Este Edital entra em vigor na data de sua publicação.

Cuiabá, 24 de novembro de 2020.

Presidente do Conselho Regional dos Representantes Comerciais no Estado do Mato Grosso-CORE-MT

#### ANEXO I - CANDIDATOS NEGROS APROVADOS E AUSENTES

Insc.	Documento	Candidato	Cargo	RESULTADO
332022	15338657	JORGE LUIS DE LIMA SILVA	ASSISTENTE ADMINISTRATIVO - CUIABÁ-MT	APROVADO
329628	18978606	DEUSELI BESERRA DE OLIVEIRA	ASSISTENTE ADMINISTRATIVO - CUIABÁ-MT	AUSENTE
349140	27358984	LUANA CRISTINA DA SILVA	FISCAL - CUIABÁ-MT	AUSENTE
329521	17926254	SERGIO NETO MENESES DE ARRUDA	FISCAL - CUIABÁ-MT	APROVADO
329513	10271473	MARCOS ALEANDERSON DE QUEIROZ LESCO	FISCAL - CUIABÁ-MT	AUSENTE
350193	17159610	PAULO MÁRIO BARBOSA SOUZA DE AZEVEDO	FISCAL - CUIABÁ-MT	APROVADO

**LUIS ANTONIO DE SOUZA FORMIGA**, CPF: 904.187.191-87, torna público que requereu junto à Secretaria de Estado do Meio Ambiente - SEMA/MT, a renovação da Licença de Operação (LO) de nº 320462/2019 para atividade de Extração de minério de metais preciosos, em uma área localizada na zona rural do município de Poconé/MT.

**LUIS ANTONIO DE SOUZA FORMIGA**, CPF: 904.187.191-87, torna público que requereu junto à Secretaria de Estado do Meio Ambiente - SEMA/MT, a Alteração de Razão Social do processo SEMA nº 332793/2019, passando de RODRIGO MARCOS VOLPATO para LUIS ANTONIO DE SOUZA FORMIGA a titularidade do licenciamento ambiental.

#### Edital de Convocação

A presidente da Associação das Mulheres do Bairro Jardim Vitória convoca para Assembleia Geral, a ser realizada no dia 04 de dezembro de 2020, sexta-feira, às 19:00Hs (em 1º convocação) e as 19:30Hs (em 2º convocação), na sede da Associação para deliberações sobre as seguintes

#### Pautas:

- 1- Informações Gerais;
- 2- Eleição de novos Membros da Diretoria Administrativa;
- 3- Eleições de novos membros do conselho fiscal;
- 4- Apresentação, leitura e aprovação do estatuto da Associação Das Mulheres;
- 5- Outros assuntos da sociedade;

Cuiabá, 26 de Novembro de 2020.

**IGREJA EVANGÉLICA ASSEMBLEIA DE DEUS EM CUIABÁ - MINISTÉRIO MADUREIRA**, inscrita no CNPJ 24.671.976/0001-54, torna público que requereu junto à SEMA-MT a **Renovação da Licença de Instalação - LI** da "Área de Bota Fora e Terraplenagem", localizada na Rodovia Emanuel Pinheiro (MT 251), Km 03, município de Cuiabá-MT.

A empresa **L. J. B. M. INDÚSTRIA E COMÉRCIO DE MADEIRAS EIRELI EPP**, pessoa jurídica de direito constituído, CNPJ nº **28.021.452/0001-79** e Inscrição Estadual nº **13.689.297-3**, com endereço na **AVENIDA COLONIZADOR JOSE BIANCHINI** s/nº, SETOR INDUSTRIAL, no Município de MARCELÂNDIA - MT, torna público que requereu junto a SEMA - MT, a **Alteração da Razão Social Juntamente com a Renovação da Licença de Operação de Nº 316607/2018** com atividade de Serraria com Desdobramento e Beneficiamento de Madeira para a empresa **MADEIREIRA NOSSA SENHORA APARECIDA EIRELI**, inscrita no CNPJ sob nº **28.021.452/0001-79** E Inscrição Estadual nº **13.689.297-3**. Não foi determinado EIA-RIMA.

**UNIVERSAL QUÍMICA LTDA**, CNPJ Nº 03.794.560/0001-53, torna público que requerer junto a secretaria do meio ambiente (SEMA/MT) em conformidade com o termo de referência padrão Nº 14, Cadastro de captação insignificante de Água subterrânea, de 01 poço tubular nas coordenadas geográficas latitude S 15°39'24.5" e longitude W 56°9'25.6" com finalidade para outros usos e Industrial, localizado no Bairro Marajoara, várzea Grande/MT.

**LUCIANA SALVADOR SONALLIO EIRELI** CNPJ: 36.234.161/0001-97, torna público que requereu junto a Secretaria de Agricultura e Meio Ambiente de Sorriso - SAMA, alteração de razão social para **JOÃO MARTINELLI & CIA LTDA** CNPJ: 19.409.930/0001-21, e a licença de operação para atividade Hotéis, sito a Rua dos Crisântemos, nº 131, Distrito Boa Esperança, Sorriso - MT, não determinado (EIA/RIMA). Florence Projetos Ambientais (66 3544-6108).

**Mineradora Lorenzon LTDA**, CNPJ: 08.568.630/0001- torna público que requereu a Secretária de Estado de Meio Ambiente-**SEMA/MT**, a Renovação de Licença de Operação Processo SEMA 51357/2014, Processo ANM 866060/2014 e 866061/2014, Localizados na fazenda são José, Bairro Zona de Expansão Urbana, Várzea Grande-MT,

**SB CONSTRUÇÃO 03 LTDA**, inscrito no CNPJ: **17.053.386/0001-00**, torna público que requereu à Secretaria Municipal de Meio Ambiente e Desenvolvimento Urbano Sustentável - SMADESS as Licenças Ambientais - Modalidade de Licença de Localização, Licença Prévia e Licença de Instalação para atividade Residencial Multifamiliar, localizado na Av. Fernando C. da Costa com Av. Cidade do México e Rua Haiti, s/n - Jardim das Américas neste município de Cuiabá - MT.

**Águas de Sorriso S.A.**, CNPJ04.002.227/0001-27, localizada no município de Sorriso/MT, solicita através desta a alteração de lançamento de efluentes, Portaria nº092 de 14 de fevereiro de 2018. 1) ETE Central - ETE Central - Vazão de lançamento 22,22L/s e DBO5,20 120mg/L. Esgotamento sanitário. 2) ETE São Francisco - Vazão de lançamento 8,33L/s e DBO5,20 120mg/L. Esgotamento sanitário. 3) ETE Pinheiros - Vazão de lançamento 2,36L/s e DBO5,20 120mg/L. Esgotamento sanitário. 4) ETE Santa Maria - Vazão de lançamento 6,94L/s e DBO5,20 120mg/L. Esgotamento sanitário. 5) ETE Mario Raiter - Vazão de lançamento 22,22L/s e DBO5,20 120mg/L. Esgotamento sanitário



PABLO BRUNO DE ANDRADE, CPF: 050.729.541-29, torna público que requereu junto a Secretaria Municipal de Meio Ambiente e Desenvolvimento Sustentável de Sinop - MT, a Licença Prévia (LP), Licença de Instalação (LI) e Operação (LO), da atividade principal de ODONTOLOGISTA no Município de Sinop - MT, endereço: Rua dos Angicos, 237, sala 02 Setor Comercial.

O Sr. RICARDO MAGNANI inscrito no CPF sob o nº 019.796.488-59. Torna público que requereu perante a SEMA, Secretaria de Estado e Meio Ambiente, a Licença Prévia (LP) Licença de Instalação (LI) e Licença de Operação (LO) para Atividade de Irrigação características: Município: Denise - MT; Bacia Hidrográfica: Paraguai; Modalidade: Aspersão móvel por pivô central. Não foi determinado a elaboração de EIA/RIMA;

RR MECANICA DIESEL LTDA, inscrito no CNPJ nº 36.201.798/0001-87, torna público que requereu junto a Secretaria de Agricultura e Meio Ambiente- SAMA/ Sorriso-MT a Alteração da Razão Social, com as atividades de comércio a varejo de peças e acessórios novos para veículos automotores, recondicionamento e recuperação de motores para veículos automotores, serviços de manutenção e reparação mecânica de veículos automotores, serviços de manutenção e reparação elétrica de veículos automotores, comércio por atacado de peças e acessórios novos para veículos automotores e comércio varejista de material elétrico. Localizada na Avenida Rio Grande do Sul, nº 85, Beijamim Raiser, Município de Sorriso/MT. Não foi determinado o EIA-RIMA.

LAVORO AGROCOMERCIAL S.A. CNPJ nº 06.116.723/0022-61, torna público que requereu junto à Secretaria Municipal de Agricultura e Meio Ambiente SAMA de Sorriso, a Licença de Operação para atividade de "Comércio atacadista de defensivos agrícolas, adubos, fertilizantes e corretivos do solo" localizado na Rua dos Antúrios, Distrito de Boa Esperança, Sorriso - MT. Não foi determinado estudo de impacto ambiental.

BOA ESPERANÇA AGROPECUÁRIA LTDA, CNPJ 01.722.958/0009-06, torna público que requereu junto à Secretaria Estadual de Meio Ambiente do Estado de Mato Grosso - SEMA MT - a Licença Prévia, Licença de Instalação e Licença de Operação da atividade Pátio de Descontaminação, localizado na FAZENDA AGROVERA, Município de Porto dos Gaúchos - MT.

BOA ESPERANÇA AGROPECUÁRIA LTDA, CNPJ 01.722.958/0012-01, torna público que requereu junto à Secretaria Estadual de Meio Ambiente do Estado de Mato Grosso - SEMA MT - a Licença Prévia, Licença de Instalação e Licença de Operação da atividade Pátio de Descontaminação, localizado na FAZENDA QUATRILHO, Município de Sorriso - MT.

Yan Camilo De Vasconcelos 00095793208, CNPJ: 39.734.993/0001-60, torna público que requereu junto a Secretaria Municipal de Meio Ambiente e Desenvolvimento Sustentável do Município de Sinop-MT, a Licença Prévia - LP, Licença de Instalação - LI e Licença de Operação - LO para Serviços de lavagem, lubrificação e polimento de veículos automotores, localizado na Av André Antônio Maggi, 6865, CEP 78.553-290 Bairro Jardim Dos Tarumãs, município de Sinop/MT. Não EIA/RIMA.

RC PUBLICAÇÕES 66 9 9984-4633

## EXTRAÍDO DE DOCUMENTOS

### COMUNICAÇÃO DE PERDA E EXTRAÍDO DE DOCUMENTOS

Consórcio Lucas do Rio Verde, com inscrição no CNPJ/ME nº 09.960.913/0001-61, Inscrição Estadual 13.345.278-6, que estava estabelecido na Rodovia MT 449, KM 4,6, CEP 78455-000, Lucas do Rio Verde - Mato Grosso, ao buscar em seus arquivos físicos o histórico de documentos fiscais emitidos pelo a fim de atestar a guarda e regularidade para fins de formalização do encerramento e baixa da inscrição do estabelecimento junto à Secretaria da Fazenda do Estado do Mato Grosso, verificou-se que foram extraviados os seguintes documentos:

- 1) Livros Fiscais de Entrada, Saída, Inventário e Apuração de ICMS relativos a 2009.
- 2) O Consórcio detinha 06 talonários (Nota Fiscal Modelo 1) com numeração total de 01 a 150, dos quais foram extraviadas as seguintes notas fiscais:  
Com relação ao talonário 03 (Notas Fiscais 000.051 a 000.100 - Aut. 142933 - 07/08/08 - adquirido da Gráfica e Impressora Rio Verde Ltda. - CNPJ 24.723.942/0001-66), foram extraviadas as notas nº 56 e 60. Referido talonário tinha como data limite para emissão das Notas Fiscais 01/07/2010.  
Com relação ao talonário 06 (Notas Fiscais 000.126 a 000.150 - Aut. 192982 - 27/05/2009 - adquirido da Gráfica e Impressora Rio Verde Ltda. - CNPJ nº 24.723.942/0001-66), foram extraviadas as notas 128, 133, 134, 135, 136, 137, 138, 139, 140, 141, 142, 143, 144, 145, 146, 147, 148, 149, 150. Referido talonário tinha como data limite para emissão das Notas Fiscais 27/05/2011.



O Boletim de Ocorrência de extravio foi registrado em 23/11/2020, sob o nº 2020.286292.

Informe Publicitário www.mt.gov.br

### ATENÇÃO

Se você **sentir qualquer sintoma da Covid-19,** procure imediatamente **um médico.**

Tomar a **medicação certa,** logo no início da doença, já salvou milhares de vidas e **pode salvar a sua.**



# PODER JUDICIÁRIO

## TRIBUNAL DE JUSTIÇA

TRIBUNAL DE JUSTIÇA DO ESTADO DE MATO GROSSO  
DEPARTAMENTO ADMINISTRATIVO

EXTRATO

CONTRATO Nº 86/2020 - CIA 0038648-71.2020.8.11.0000

OBJETO: "Aquisição de computadores portáteis ultrafinos (Notebooks), com garantia técnica on-site de 60 (sessenta) meses para o equipamento, e 36 (trinta e seis) meses para a bateria".

CONTRATANTE: TRIBUNAL DE JUSTIÇA/MT - FUNAJURIS

CNPJ: 01.872.837/0001-93

CONTRATADO: E.R. SOLUÇÕES DE INFORMÁTICA LTDA

CNPJ: 05.778.325/0001-13

DA VIGÊNCIA: "O Contrato terá a validade de 12 (doze) meses, a contar da publicação do extrato deste instrumento no Diário Oficial do Estado de Mato Grosso".

DO VALOR: "O CONTRATANTE pagará pelo fornecimento do objeto contratado o valor total de R\$ 826.752,00 (Oitocentos e vinte e seis mil setecentos e cinquenta e dois reais)."

Cuiabá, 25 de novembro de 2020.

Bruna Thaisa Dias Penachioni Ivoglo  
Diretora do Departamento Administrativo

TRIBUNAL DE JUSTIÇA DO ESTADO DE MATO GROSSO  
DEPARTAMENTO ADMINISTRATIVO

EXTRATO - TERCEIRO TERMO ADITIVO

Contrato n. 124/2018 - CIA 0103488-61.2018.8.11.0000

OBJETO: "O presente Termo de Aditamento tem por finalidade alterar, a Cláusula Segunda - Vigência".

CONTRATANTE: TRIBUNAL DE JUSTIÇA-MT / FUNAJURIS

CNPJ: 03.535606/0001-10 / 01.872837/0001-93

CONTRATADA: ARAÚJO ABREU ENGENHARIA S/A

CNPJ: 33.373.325/0001-79

DA VIGÊNCIA: "Alterar, em parte, a Cláusula Segunda no item 2.1, para estabelecer novo prazo de vigência por mais 12 (doze) meses, sendo do período de 19/12/2020 a 18/12/2021".

Cuiabá/MT, 25 de novembro de 2020.

(assinado digitalmente)  
Bruna Thaisa Dias Penachioni Ivoglo  
Diretora do Departamento Administrativo

## EDITAIS

REPÚBLICA FEDERATIVA DO BRASIL 2º SERVIÇO NOTARIAL E REGISTRAL DA 1ª CIRCUNSCRIÇÃO IMOBILIÁRIA DA COMARCA DE CUIABÁ ESTADO DE MATO GROSSO EDITAL NIUARA RIBEIRO ROBERTO BORGES, Titular Interina do Segundo Serviço Notarial e Registral - 1ª Circunscrição Imobiliária de Cuiabá, Capital do Estado de Mato Grosso, na forma da Lei, etc. FAZ SABER que, na forma dos artigos 70 a 73 do Código Civil Brasileiro e 260 a 265 da Lei 6.015, de 31/12/1973, MARCOS ROBERTO BRIANTI, brasileiro, nascido em 18/02/1971, empresário, portador o RG n.º 0604684-3 SEJUSP/MT, emitida 26/07/2010 e CPF n.º 496.711.031-20, filho de Roberto Valdecir Brianti e Elia Garcia Brianti, e sua mulher ALESSANDRA VIEIRA GUIMARÃES BRIANTI, brasileira, nascida em 20/05/1976, fisioterapeuta, portadora do RG n.º 1100238-7 SSP/MT, emitida em 05/01/1999 e CPF n.º 803.236.261-49, filha de José Antonio Guimarães e Sueli Vieira Guimarães, casados em 10/05/1996, pelo regime de comunhão parcial de bens, na vigência da Lei 6.515/77, residentes e domiciliados na Avenida Presidente Marques, n.º 1369, Ed. Res. Burle Marx, Ap. 101, Bairro Santa Helena, Cuiabá MT; INSTITUIRAM EM BEM DE FAMÍLIA, através da Escritura Pública lavrada em 12/08/2020, às fls. 107/110, do livro n.º 085-AA, do 2º Serviço Notarial e Registral do Município

e Comarca de Arenópolis MT, o imóvel de sua propriedade, EDIFÍCIO BURLE MARX RESIDENCES - BAIRRO SANTA HELENA, Rua Américo Salgado entre as Ruas Luiz Carlos Pinheiro e Av. Pres. Marques n.º 1369. Apartamento n.º 101, com a seguinte divisão interna: hall, lavabo, estar/jantar, dormitório (2x), suíte, circulação, varanda, banheiro social, banheiro da suíte, cozinha, área de serviço, dormitório de serviço e banheiro de serviço. Área real total de 220,94938 m2, sendo 139,9725 m2 de área real privativa; 25,0000 m2 de área de garagem e 55,97688 m2 de área real de uso comum, correspondendo a cada apartamento uma fração ideal do terreno de 3,125000%. Com direito a duas vagas de garagem; devidamente Registrado sob n.º R-3 na matrícula 72.054, fls. 179, do livro 2-HR, aos 07/11/1.996, neste Registro de Imóveis, que se alguém se sentir prejudicado, deverá dentro do prazo de 30 (trinta) dias, a contar da data da publicação deste no jornal de circulação diária da Capital, e no Diário da Justiça, promover a reclamação por escrito, perante este Serviço Registral, sito na Avenida Marechal Deodoro, 330, Bairro Santa Helena. Dado e passado, nesta cidade de Cuiabá, Capital do Estado de Mato Grosso, aos dezesseis (16) dias do mês de novembro (11) do ano de dois mil e vinte (2020). Eu, . . . . ., Titular Interina do Segundo Serviço Notarial e Registral - 1ª Circunscrição Imobiliária de Cuiabá, a digitei, conferi, subscrevi e assino NIUARA RIBEIRO ROBERTO BORGES Titular Interina do Segundo Serviço Notarial e Registral 1ª Circunscrição Imobiliária da Comarca da Capital do Estado de Mato Grosso.



**MATO GROSSO SAÚDE**

O PLANO DE ASSISTÊNCIA À SAÚDE DO SERVIDOR DO ESTADO

**SEMPRE AO SEU LADO E DA SUA FAMÍLIA**

**NOSSAS VANTAGENS**

- ✓ Melhor custo-benefício do mercado;
- ✓ Rede credenciada com profissionais em diversas áreas; Acesse o Guia Médico completo em nosso site
- ✓ + de 435 credenciados à rede de atendimento;
- ✓ Retorne ao Plano com isenção de carências para consultas e exames simples.\*

**O MATO GROSSO SAÚDE ESTÁ CADA VEZ MAIS COMPLETO PARA VOCÊ E SUA FAMÍLIA**

GOVERNO DE MATO GROSSO

WWW.MATOGROSSOSAÚDE.MT.GOV.BR

Av. das Flores, n.º 941 - Jd. Cuiabá  
CEP: 78043-172 - Cuiabá | MT (65) 3613-7700



**- Você nunca vai achar alguém como eu, ele me disse.**

**- Ainda bem. Por isso, eu descobri como há gente boa no mundo.**



*Se você passa por isso ou conhece alguém que passa, não se cale. Precisamos conversar sobre violência doméstica e como superá-la.*

**NÃO  
CALE.  
FALE.**



Governo de  
**Mato  
Grosso**

*Violência contra a mulher é crime. Denuncie. Ligue* **180**.



Governo do Estado de Mato Grosso  
Secretaria de Estado de Planejamento e Gestão

**SUPERINTENDÊNCIA DA IMPRENSA OFICIAL DO  
ESTADO DE MATO GROSSO**

CENTRO POLÍTICO ADMINISTRATIVO  
Rua Júlio Domingos de Campos  
CEP 78050-970 - Cuiabá - Mato Grosso  
CNPJ(MF) 03.507.415/0004-97

**www.iomat.mt.gov.br**  
Acesse o portal E-Mato Grosso  
**www.mt.gov.br**

## ORIENTAÇÃO PARA PUBLICAÇÃO

De acordo com a Instrução Normativa nº 005/2008 do Diário Oficial de 27 de maio de 2008, as matérias deverão ser enviadas pelo sistema IOMATNET e no balcão da IOMAT, pessoalmente, em Pen Drive, CD-ROM ou através do correio eletrônico, publica@iomat.mt.gov.br, até as 16:00hs.

Os arquivos deverão ser em extensão .rtf, .doc ou .docx

## ATENDIMENTO EXTERNO

De acordo com a Portaria nº 030/2019/SEPLAG do Diário Oficial de 05 de Abril de 2019, o atendimento é de Segunda à Sexta-feira, das 08:00hs às 12:00hs e 13:00hs às 17:00hs.

(65) 3613-8000

## HINO NACIONAL

Letra de Joaquim Osório Duque Estrada e música de Francisco Manoel da Silva

Ouviram do Ipiranga as margens plácidas  
De um povo heróico o brado retumbante,  
E o sol da Liberdade, em raios fúlgidos,  
Brilhou no céu da Pátria nesse instante.

Se o penhor dessa igualdade  
Conseguimos conquistar com braço forte,  
Em teu seio, ó Liberdade,  
Desafia o nosso peito a própria morte!

Ó Pátria amada, Idolatrada, Salve! Salve!

Brasil, um sonho intenso, um raio vívido  
De amor e de esperança à terra desce,  
Se em teu formoso céu, risonho e límpido,  
A imagem do Cruzeiro resplandece.

Gigante pela própria natureza,  
És belo, és forte, impávido colosso,  
E o teu futuro espelha essa grandeza

Terra adorada, Entre outras mil,  
És tu, Brasil, Ó Pátria amada!  
Dos filhos deste solo és mãe gentil,  
Pátria amada, Brasil!

Deitado eternamente em berço esplêndido,  
Ao som do mar e à luz do céu profundo,  
Fulguras, ó Brasil, florão da América,  
Iluminado ao sol do Novo Mundo!

Do que a terra mais garrida  
Teus risonhos, lindos campos têm mais flores;  
"Nossos bosques têm mais vida",  
"Nossa vida" no teu seio "mais amores".

Ó Pátria amada, Idolatrada, Salve! Salve!

Brasil, de amor eterno seja símbolo  
O lábaro que ostentas estrelado,  
E diga o verde-louro desta fâmula  
Paz no futuro e glória no passado.

Mas, se ergues da justiça a clava forte,  
Verás que um filho teu não foge à luta,  
Nem teme, quem te adora, a própria morte!

Terra adorada Entre outras mil,  
És tu, Brasil, Ó Pátria amada!

Dos filhos deste solo és mãe gentil,  
Pátria amada,  
Brasil!

## HINO DE MATO GROSSO

Decreto Nº 208 de 05 de setembro de 1983

Letra de Dom Francisco de Aquino Corrêa e música do maestro Emílio Heine

Limitando, qual novo colosso,  
O ocidente do imenso Brasil,  
Eis aqui, sempre em flor, Mato Grosso,  
Nosso berço glorioso e gentil!

Eis a terra das minas faiscantes,  
Eldorado como outros não há  
Que o valor de imortais bandeirantes  
Conquistou ao feroz Paiaguás!

Salve, terra de amor, terra do ouro,  
Que sonhara Moreira Cabral!  
Chova o céu dos seus dons o tesouro  
Sobre ti, bela terra natal!

Terra noiva do Sol! Linda terra!  
A quem lá, do teu céu todo azul,  
Beija, ardente, o astro louro, na serra  
E abençoa o Cruzeiro do Sul!

No teu verde planalto escampado,  
E nos teus pantanais como o mar,  
Vive solto aos milhões, o teu gado,  
Em mimosas pastagens sem par!

Salve, terra de amor, terra do ouro,  
Que sonhara Moreira Cabral!  
Chova o céu dos seus dons o tesouro  
Sobre ti, bela terra natal!

Hévea fina, erva-mate preciosa,  
Palmas mil, são teus ricos florões;  
E da fauna e da flora o índio goza,  
A opulência em teus virgens sertões.

O diamante sorri nas grupiarias  
Dos teus rios que jorram, a flux.  
A hulha branca das águas tão claras,  
Em cascatas de força e de luz!

Salve, terra de amor, terra do ouro,  
Que sonhara Moreira Cabral!  
Chova o céu dos seus dons o tesouro  
Sobre ti, bela terra natal!

Dos teus bravos a glória se expande  
De Dourados até Corumbá,  
O ouro deu-te renome tão grande,  
Porém mais nosso amor te dará!

Ouve, pois, nossas juras solenes  
De fazermos em paz e união,  
Teu progresso imortal como a fênix  
Que ainda timbra o teu nobre brasão!

Salve, terra de amor, terra de ouro,  
Que sonhara Moreira Cabral!  
Chova o céu dos seus dons o tesouro  
Sobre ti, bela terra natal!

## HINO À BANDEIRA DE MATO GROSSO

Letra e música dos autores: Abel Santos Anjos Filho, Tânia Domingos do Nascimento e Hudson C. Rocha

"Uma radiante estrela exalta o céu anil  
Fulgura na imensidão do meu Brasil  
Constelação de áurea cultura e glórias mil  
Do bravo heróico bandeirante varonil  
Que descobrindo a extensa mata sobranceira  
Do Centro Oeste, imensa gleba brasileira  
Trouxe esperança à juventude altaneira  
Delimitando a esfera verde da bandeira.

Erga aos céus oh! estandarte  
De amor e união  
Mato Grosso feliz  
Do Brasil é o verde coração.  
Belo pendão que ostenta o branco da pureza  
Losango lar da paz e feminil grandeza.  
Teu manto azul é o céu que encobre a natureza  
De um Mato Grosso emoldurado de beleza.

No céu estampas o matiz patriarcal  
E ao Sol fulguras belo esplêndido ideal  
Na Terra semeando a paz universal  
Para colhermos um futuro sem igual.  
Erga aos céus oh! estandarte  
De amor e união  
Mato Grosso feliz  
Do Brasil é o verde coração".